

ISTITUTO CENTRALE DI STATISTICA

III CENSIMENTO GENERALE DELL'INDUSTRIA E DEL COMMERCIO

5 NOVEMBRE 1951

VOLUME II

DITTE

Tomo 1 - STATO E REGIONI



TIPOGRAFIA FAILLI - ROMA

1955

VOLUME II — DITTE

Tomo 1 - Stato e Regioni

ERRATA - CORRIGE

Pagina	Colonna	Attività economica	Riga	Errata	Corrige	Pagina	Colonna	Attività economica	Riga	Errata	Corrige
22	20	—	21	2.675	62.675	227	14	Classe 7.03	ultima	3.879	5.879
25	7	—	ultima	524	598	235	13	Totale Rami	20	1.132	935
25	9	—	ultima	245	524	251	8	Ramo 6	17	801	806
56	15	Sottocl.3.06.A	2	2	20	251	12	Ramo 6	17	806	805
67	16	Classe 6.01	1	817	1.817	252	7	Classe 6.01	3	—	9
67	16	Classe 6.01	ultima	1.752	21.752	293	14	Classe 3.01	ultima	3.357	3.337
69	15	Sottocl.7.01.A	ultima	052	3.052	353	13	Classe 3.11	17	1.977	1.975
84	12	Classe 3.04	ultima	556	9.556	353	13	Classe 3.11	19	13.984	13.987
197	3	Classe 5.01	ultima	66	266	363	12	Classe 6.02	20	83	38
225	7	Ramo 7	8	53.16	53.196	370	4	Totale Rami	5	41.764	41.364

# I N D I C E

AVVERTENZE. . . . .	Pag.		
		Stato	Re- gioni
TAVOLA 1 — DITTE, PER RAMO, CLASSE E SOTTOCLASSE DI ATTIVITÀ ECONOMICA, SECONDO LA FORMA GIURIDICA . . . . . »	5	10	49
TAVOLA 2 — DITTE, PER RAMO, CLASSE E SOTTOCLASSE DI ATTIVITÀ ECONOMICA, SECONDO IL NUMERO DI ADDETTI			
A — Totale ditte e ditte artigiane . . . . . »		14	76
B — Ditte individuali . . . . . »		18	128
C — Società per azioni, cooperative e in accomandita . . . . . »		20	154
D — Società in nome collettivo, a responsabilità limitata ed altre società . . . . . »		22	180
E — Enti statali, di diritto pubblico e altri enti. . . . . »		24	(*)
TAVOLA 3 — DITTE, PER RAMO E CLASSE DI ATTIVITÀ ECONOMICA, SECONDO IL NUMERO DI UNITÀ LOCALI			
A — Totale ditte . . . . . »		26	206
B — Ditte individuali . . . . . »		28	234
C — Società per azioni, cooperative e in accomandita . . . . . »		30	262
D — Società in nome collettivo, a responsabilità limitata ed altre società . . . . . »		32	290
E — Enti statali, di diritto pubblico e altri enti. . . . . »		34	(*)
TAVOLA 4 — DITTE, PER RAMO, CLASSE E SOTTOCLASSE DI ATTIVITÀ ECONOMICA, SECONDO LA DIFFUSIONE TERRITORIALE			
A — Totale ditte . . . . . »		36	318
B — Ditte individuali . . . . . »		38	344
C — Società per azioni, cooperative e in accomandita . . . . . »		40	370
D — Società in nome collettivo, a responsabilità limitata ed altre società . . . . . »		42	396
E — Enti statali, di diritto pubblico e altri enti. . . . . »		44	(*)
ALLEGATO — <i>Classificazione delle attività economiche.</i> . . . . . »			425

(\*) I dati per Regione, riguardanti gli Enti, per i quali non figura la relativa tavola a causa del modesto numero di casi, sono desumibili per differenza tra il totale delle ditte (A) e le altre forme giuridiche di ditta (B + C + D).



## AVVERTENZE

I dati esposti nel presente volume riguardano le « ditte » in riferimento alle varie attività economiche. Il volume consta di due tomi: il tomo 1 comprende i dati relativi allo Stato e alle singole Regioni; il tomo 2 comprende i dati riguardanti le singole Provincie. Le circoscrizioni territoriali si riferiscono alla data del III Censimento generale dell'Industria e del Commercio (5 novembre 1951).

Per l'esatta interpretazione dei dati riportati nelle tavole statistiche contenute nei due tomi si espongono, qui di seguito, i criteri in base ai quali si sono definite le unità di censimento con riferimento anche ai relativi caratteri considerati nelle tavole, nonché i criteri adottati per la classificazione delle attività economiche. Si fa presente a tal fine che ulteriori notizie particolareggiate sono contenute nelle disposizioni emanate con la legge 2 aprile 1951, n. 291 sul Censimento, nelle norme per l'esecuzione della predetta legge, nonché nelle apposite istruzioni predisposte per l'esecuzione del Censimento, che formano oggetto del volume concernente gli « Atti del Censimento ».

**1. - Ditta.** — Per comodità di espressione, ed analogamente a quanto praticato nel precedente Censimento ed in altre rilevazioni, viene usato il termine « ditta » in luogo e come sinonimo di impresa (privata) od ente pubblico con finalità economiche.

Ai fini del Censimento si intende pertanto per « ditta » l'unità giuridico-economica costituita dall'organizzazione dei fattori produttivi in funzione della produzione di beni e servizi effettuata allo scopo del conseguimento di un profitto da parte di un imprenditore.

Le ditte del settore industriale sono distinte in ditte artigiane e non artigiane. Sono considerate artigiane le ditte, di norma individuali, aventi una sola unità locale, che esplicano un'attività produttiva di beni materiali o di prestazione di servizi anch'essi di natura materiale, di ordine artistico o comune e il cui titolare accentra tutte le funzioni inerenti alla gestione, impiegando la propria opera in modo continuativo nella lavorazione ed eventualmente nella istruzione degli apprendisti, senza o con l'aiuto di familiari e o di estranei; questi ultimi, in numero variamente limitato, in rapporto alle varie specie di attività esercitata.

In relazione a tale definizione, nel questionario generale di ditta si sono inseriti alcuni quesiti tendenti ad accertare concretamente i caratteri distintivi dell'impresa artigiana quali, ad esempio, quelli relativi al carattere della produzione (produzione non in serie), alla partecipazione del titolare al lavoro manuale della azienda, ecc. Allo scopo di delimitare ulteriormente i caratteri dell'impresa artigiana si è tenuto conto, inoltre, di un apposito elenco, predisposto in precedenza, relativo alle attività che potevano essere svolte in forma artigianale.

Nelle industrie estrattive e in quelle relative alla produzione e distribuzione di energia elettrica e gas e distribuzione di acqua non figurano ditte artigiane.

I dati riportati nel presente volume sono comprensivi sia delle ditte artigiane, come ora intese, sia delle ditte non artigiane. Nella tavola 2A del tomo 1 i dati delle ditte artigiane sono esposti distintamente da quelli complessivi delle ditte.

È da avvertire, infine, che nel numero delle ditte del ramo del commercio non sono comprese quelle riguardanti il « commercio ambulante ». Si precisa, però, che non sono considerati commercianti ambulanti i venditori dei mercati all'ingrosso, i venditori in banchi fissi nei mercati al minuto coperti, in chioschi, baracche e simili fissati stabilmente al suolo i cui dati, pertanto, sono compresi nella presente pubblicazione.

**2. - Unità locale.** — È costituita dall'impianto o dal corpo di impianti situato in un dato punto del territorio, dove la ditta effettua materialmente le attività intese alla produzione di beni o alla prestazione di servizi; ne consegue che una medesima ditta può avere una o più unità locali. Le unità locali vengono distinte, a seconda del genere di attività svolta, in « unità operative », cioè stabilimenti, laboratori, miniere, cave, botteghe, negozi, e simili e in « unità amministrative », cioè uffici direttivi (tecnici e amministrativi) aventi sede distinta da quella delle unità operative.

Per estensione della definizione, relativamente all'attività edilizia e all'installazione d'impianti, come unità locali sono considerate il complesso dei cantieri di una stessa ditta dislocati nel medesimo Comune o l'insieme degli impianti gestiti dalla stessa ditta per l'esercizio di specifiche attività e dislocati nello stesso Comune; per l'attività dei trasporti (esclusi i trasporti aerei) e delle comunicazioni, l'unità locale si identifica nel complesso degli impianti e servizi gestiti dalla medesima ditta in uno stesso Comune; per i trasporti aerei, nel complesso degli aeromobili, impianti, depositi, ecc. gestiti dalla stessa ditta in tutto il territorio nazionale.

**3. - Classificazione delle attività economiche.** — La classificazione delle attività economiche è quella adottata nelle statistiche ufficiali italiane e si conforma, con gli opportuni adattamenti, alla corrispondente classificazione proposta in sede internazionale.

Detta classificazione è basata sul criterio di raggruppamento delle unità locali secondo caratteri comuni relativi al genere di prodotti fabbricati o di servizi prestati.

Le varie attività economiche sono raggruppate in dieci grandi settori denominati « rami »; ogni ramo è ripartito in « classi » e queste, a volte, in « sottoclassi »; ogni classe e sottoclasse, infine, è ulteriormente articolata in « categorie », le quali costituiscono le componenti fondamentali della classificazione.

**4. - Classificazione delle ditte e delle unità locali per attività economica.** — In relazione all'accennato criterio di classificazione delle attività economiche, la classificazione delle ditte secondo l'attività economica è stata limitata ai rami, alle classi e sottoclassi che, essendo raggruppamenti di ordine superiore, permettono di inquadrare più univocamente le ditte secondo l'attività esercitata. Nel caso di ditte aventi attività comprese in più rami, classi o sottoclassi, esse sono comprese, con tutti gli addetti delle unità locali dipendenti, nel ramo, classe o sottoclasse di attività prevalente risultante in genere dalla stessa dichiarazione dei censiti.

La classificazione delle unità locali per rami e classi di attività economica è effettuata sempre in base al criterio dell'attività unica o prevalente svolta nelle unità locali stesse, indipendentemente dalla classificazione delle rispettive ditte. Pertanto, mentre per le ditte aventi unità locali la cui attività riguarda un solo ramo o una sola classe o sottoclasse o categoria si ha coincidenza nella classificazione delle ditte e delle unità locali, tale corrispondenza non sussiste allorchè più unità locali di una stessa ditta esplicano attività inerenti a rami o classi differenti. A tal fine si fa presente che nella tavola 3 del tomo 1 e nelle tavole della sez. III del tomo 2 sono poste in evidenza le unità locali operative appartenenti a classi di attività economica diversa da quella nella quale è classificata la relativa ditta.

Le unità locali amministrative sono classificate, di massima, in base alla attività economica esercitata dalla ditta. Le unità amministrative (filiali, uffici amministrativi, ecc.) adibite, esclusivamente o prevalentemente, al servizio di unità operative, sono classificate in base alla attività economica (unica o prevalente) esercitata dalle predette unità operative.

Nelle tavole del presente volume, per ragioni di carattere tipografico la denominazione delle classi e delle sottoclassi è indicata in forma sintetica: le denominazioni complete di queste, nonchè le singole categorie inquadrate in ciascuna classe o sottoclasse, risultano dall'apposito « Allegato ».

**5. - Classificazione delle ditte per Regione e Provincia.** — Per quanto concerne la classificazione delle ditte per circoscrizioni territoriali (Regione o Provincia) è da avvertire che sono attribuite ad una data circoscrizione le ditte aventi sede in un Comune della circoscrizione stessa, anche se alcune o tutte le unità locali dipendenti (esclusa quella riguardante la sede della ditta) alla data del Censimento risultavano in altra o altre circoscrizioni. Di conseguenza nel numero delle ditte di una qualsiasi Regione o Provincia non sono comprese quelle che, pur avendo una o più unità locali nella Regione o Provincia considerata, hanno la sede in un'altra Regione o Provincia; per converso, le unità locali dislocate in circoscrizione diversa da quella ove ha sede la ditta alla quale esse appartengono, figurano nella circoscrizione sede di quest'ultima.

**6. - Attività economiche rilevate dal Censimento.** — Sono state rilevate tutte le attività inquadrate nei rami 2, 3, 4, 5, 6, 7 e 8; sono state escluse, invece, tutte le attività del ramo 1 (Agricoltura, silvicoltura, caccia e pesca). Per quanto riguarda i rami 9 (Attività e servizi vari) e 10 (Pubblica Amministrazione e istituzioni sociali varie), la rilevazione è stata limitata alle seguenti attività:

a) Ramo 9 — categoria 9.02.01 (Imprese dello spettacolo) appartenente alla classe 9.02 (Attività ricreative e affini); classe 9.03 (Servizi per l'igiene e la pulizia).

b) Ramo 10 — categorie 10.02.07 (Stabilimenti idroterapici e idrotermali) e 10.02.11 (Farmacie) appartenenti alla sottoclasse 10.02 C (Servizi sanitari) inquadrata, a sua volta, nella classe 10.02 (Servizi per l'istruzione, la previdenza, l'assistenza e la sanità pubblica).

Sono state rilevate tutte le unità di censimento, anche quelle di dimensioni minime o con attività svolte all'aperto, nonchè quelle inattive alla data di censimento perchè a ciclo stagionale o comunque per causa temporanea. Sono state escluse le unità dipendenti dal Ministero della Difesa, nonchè quelle relative ad attività svolte a domicilio per commissioni di fabbricanti e commercianti.

**7. - Forma giuridica delle ditte.** — Le ditte, in relazione alla loro forma giuridica, sono distinte in ditte individuali, società (per azioni, cooperative, in accomandita, in nome collettivo, a responsabilità limitata e altre) ed enti (statali, di diritto pubblico, altri).

Nel numero delle società sono comprese anche le società costituite all'estero aventi nel territorio dello Stato una o più sedi secondarie (unità locali) con rappresentanza stabile.

Le società per azioni comprendono anche le società con partecipazione dello Stato o di enti pubblici e le società di interesse nazionale; le società cooperative comprendono le società cooperative a responsabilità limitata e quelle a responsabilità illimitata; le società in accomandita comprendono le società in accomandita semplice e quelle in accomandita per azioni; la voce « altre » raggruppa le società semplici e le società mutue assicuratrici.

Gli Enti statali e gli Enti di diritto pubblico comprendono le Ferrovie dello Stato, l'Azienda dei telefoni dello Stato, i Monopoli di Stato, le Banche, l'Istituto di ricostruzione industriale (I.R.I.), l'Istituto immobiliare italiano, le Regioni, le Province, i Comuni, ecc.

Gli « altri » Enti (persone giuridiche) comprendono gli Enti di beneficenza, i Circoli ricreativi assistenziali lavoratori (C. R. A. L.), le Associazioni con finalità economiche, ecc.

Tutti i predetti Enti, i cui dati sono stati rilevati in occasione del Censimento e che figurano nel presente volume, esplicano una qualsiasi attività nell'industria, nei trasporti e comunicazioni, nel commercio, nel credito e assicurazione o nei servizi.

**8. - Addetti.** — Il numero di addetti indicato per ciascuna ditta comprende tutto il personale, fisso o saltuario, anche se assente alla data di censimento per servizio, licenza o malattia, occupato nella sede centrale della ditta stessa, nei dipendenti stabilimenti, esercizi e simili, negli uffici amministrativi e commerciali non annessi ai predetti stabilimenti ma facenti parte in ogni caso della ditta, nonché quello addetto a tutte le altre unità locali dipendenti (magazzini, depositi, ecc.).

Gli addetti riguardano le seguenti categorie:

a) *imprenditori, gerenti, ecc.* — Per le ditte individuali, il titolare o i titolari dell'azienda o della ditta o della licenza d'esercizio, sempre che partecipino direttamente alla gestione; per le società, la persona o le persone che risultano consiglieri delegati, ecc., dagli atti amministrativi della società;

b) *familiari coadiuvanti* — Le persone di famiglia, non necessariamente coabitanti o viventi a carico del titolare dell'azienda, il cui rapporto d'impiego non è regolato in base a contratti di lavoro;

c) *cooperatori* — I lavoratori soci di cooperative di produzione e lavoro, i quali come corrispettivo dell'opera prestata non percepiscono una remunerazione regolata da contratti di lavoro, bensì un compenso proporzionato alla prestazione, nonché una quota parte degli utili dell'azienda;

d) *dirigenti* — Coloro che svolgono mansioni direttive aventi responsabilità ai fini della gestione dell'azienda;

e) *impiegati* — Coloro che svolgono mansioni direttive non aventi, però, responsabilità ai fini della gestione dell'azienda, o mansioni di concetto o d'ordine;

f) *categorie speciali* — I lavoratori che godono del trattamento previsto dal R. D. L. 13 novembre 1924, n. 18251 e il cui rapporto di lavoro è regolato dagli accordi interconfederali del 30 marzo e 23 maggio 1946, del 27 ottobre 1947 e dalle particolari successive disposizioni dei contratti di categoria, quali: capotreno di laminazione, contromaestro, maestro di più forni di riscaldamento, assistente tessile, caposquadra, marcatempo, ecc.;

g) *operai specializzati, qualificati, comuni e manovali* — I lavoratori con mansioni manuali richiedenti competenza più o meno specifica;

h) *apprendisti* — I lavoratori assunti per apprendere le mansioni di impiegato d'ordine, operaio o subalterno richiedenti un certo tirocinio (maschi al disotto di 21 anni e femmine al disotto di 20 anni);

i) *altro personale* — Quello, non compreso nelle categorie precedenti, addetto alla vigilanza, alla custodia, ai servizi interni ausiliari, ecc..

**9. - Diffusione territoriale delle ditte.** — Sono considerate a diffusione comunale le ditte che esplicano la loro attività nell'ambito del territorio di un solo Comune; a diffusione provinciale quelle che hanno unità locali in più Comuni appartenenti però alla medesima Provincia; a diffusione regionale quelle che hanno unità locali in Comuni facenti parte di più Province comprese in una sola Regione; a diffusione nazionale quelle che hanno unità locali in Comuni appartenenti a Province di Regioni diverse.

Circa il numero degli addetti, si fa presente che nella tav. 4 del tomo 1 e nella Sezione 4 del tomo 2, oltre al numero complessivo degli addetti è stato posto in evidenza il numero degli addetti alle unità locali della Provincia sede della ditta.

È da notare che in alcuni casi, rilevabili dalle predette tavole, il numero complessivo di addetti appartenenti a ditte a diffusione regionale o nazionale è uguale a quello degli addetti alle unità locali della provincia sede della ditta. Ciò è dovuto al fatto che sono state rilevate anche le unità locali inattive alla data di censimento e quelle i cui addetti prestavano prevalentemente la propria attività in altre unità locali.

**10. - Territorio di Trieste.** — I dati relativi al Territorio di Trieste figurano compresi nelle tavole del presente volume: nelle tavole regionali i dati in parola seguono quelli del Friuli - Venezia Giulia; nelle tavole provinciali seguono quelli della provincia di Udine.

**11. - Segni convenzionali.** — Nelle tavole del presente volume si è adoperata la linea — quando il fenomeno non esiste oppure quando il fenomeno esiste ma i casi non si sono verificati.

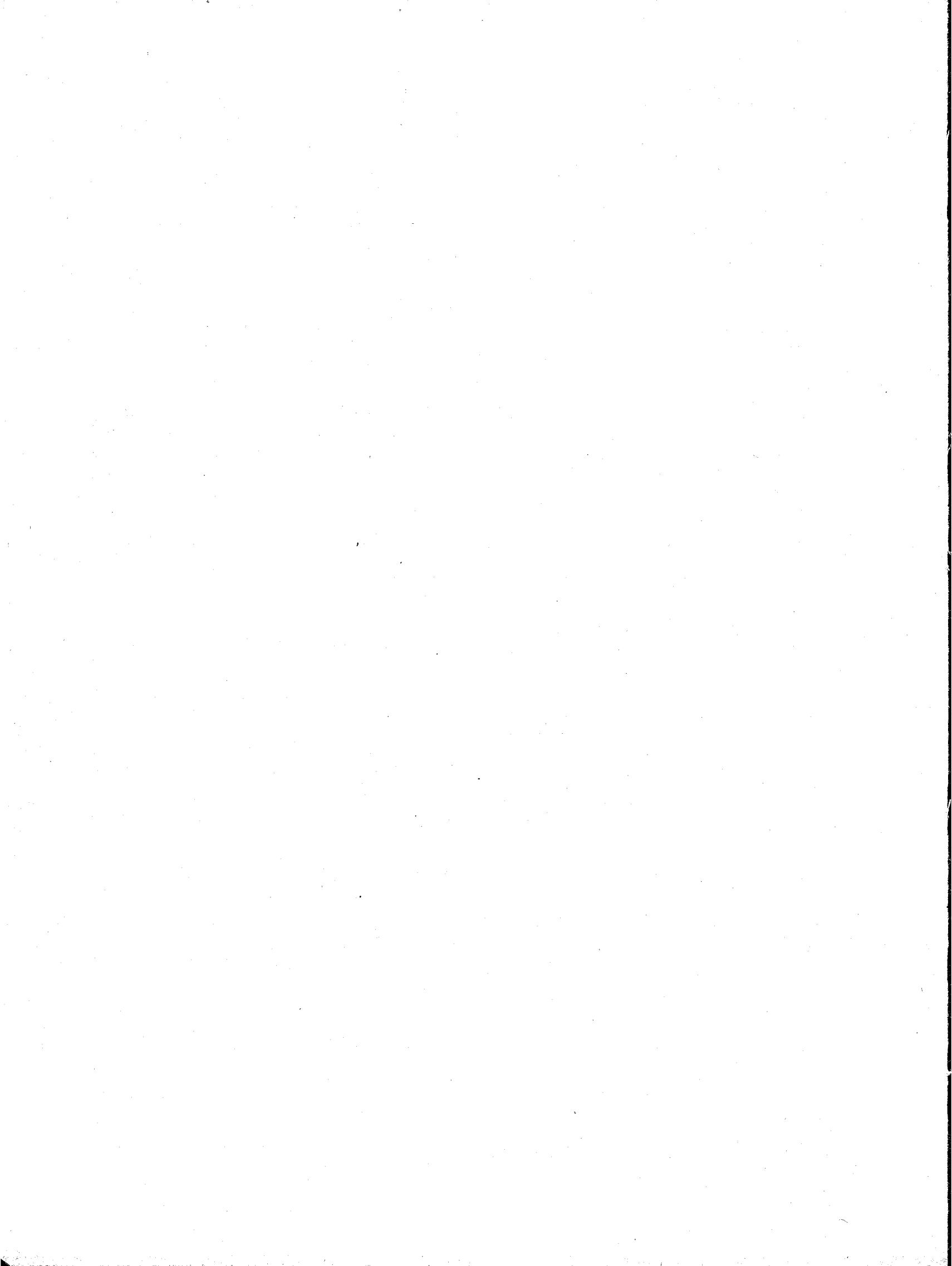



STATO

N. classificazione	RAMI, CLASSI E SOTTOCLASSI DI ATTIVITÀ ECONOMICA	DITTE INDIVIDUALI				S O C I E					
				per azioni		cooperative		in accomandita		in nome collettivo	
		N	addetti	N	addetti	N	addetti	N	addetti	N	addetti
2	<b>Industrie estrattive. . . . .</b>	<b>4 440</b>	<b>19.653</b>	<b>247</b>	<b>47.387</b>	<b>103</b>	<b>4 706</b>	<b>47</b>	<b>2.500</b>	<b>102</b>	<b>3.003</b>
201	MINERALI METALLIFERI . . . . .	12	51	29	18.647	—	—	3	533	—	—
202	MINERALI NON METALLIFERI . . . . .	4.428	19.602	218	28.740	103	4.706	44	1.967	102	3.003
202A	COMBUSTIBILI FOSSILI . . . . .	25	160	53	13.133	9	2.411	6	70	4	78
202B	MARMO, PIETRE E MATER. DA COSTRUZ.	3.914	15.895	82	4.881	72	1.615	24	1.015	76	1.407
202C	ALTRI MINERALI NON METALLIFERI . . . . .	489	3.547	83	10.726	22	680	14	882	22	1.518
3	<b>Industrie manifatturiere . . . . .</b>	<b>545.537</b>	<b>1.241.136</b>	<b>5.978</b>	<b>1.504.387</b>	<b>903</b>	<b>17.319</b>	<b>1.721</b>	<b>112.040</b>	<b>5.289</b>	<b>143.155</b>
301	ALIMENTARI E AFFINI . . . . .	55.171	163.190	1.073	87.828	363	4.176	227	5.440	1.195	19.086
301A	DERRATE ALIMENTARI (escl. le bevande) . .	50.565	147.209	827	72.103	338	3.867	165	4.378	1.029	16.613
301B	BEVANDE E AFFINI . . . . .	4.606	15.981	246	15.725	25	309	62	1.062	166	2.473
302	TABACCO . . . . .	291	8.068	17	9.192	44	1.130	4	570	21	1.606
303	PELLI E CUOIO . . . . .	5.424	15.512	113	11.461	5	86	28	1.102	95	2.179
304	TESSILI . . . . .	32.207	115.479	902	393.152	64	1.925	316	41.231	513	44.922
304A	SETA . . . . .	776	17.315	117	41.687	37	993	44	5.957	51	5.081
304B	COTONE . . . . .	1.468	14.302	253	202.857	1	1	65	12.387	121	12.889
304C	LANA . . . . .	1.212	18.558	174	70.924	2	65	84	8.552	166	18.792
304D	LAVORAZIONE FIBRE TESSILI ARTIFICIALI	191	2.441	47	12.097	—	—	14	3.186	11	1.481
304E	CANAPA, LINO, IUTA E SIMILI . . . . .	1.430	4.948	59	26.042	8	65	11	1.716	21	1.168
304F	TESSILI NON ALTROVE CLASSIFICATE . . . .	27.130	57.915	252	39.545	16	801	98	9.433	143	5.511
305	VESTIARIO, ABBIGLIAMENTO, ARRED.	212.728	336.024	235	28.233	43	646	135	5.245	324	8.966
306	LEGNO . . . . .	100.945	198.384	237	19.598	122	1.628	155	3.584	722	8.542
306A	LEGNO, SUGHERO (escl. i mobili e i veicoli)	59.951	115.598	166	13.401	70	883	92	2.558	380	5.470
306B	MOBILIO E ARREDAMENTO IN LEGNO . . .	32.707	69.699	62	4.411	44	682	54	929	295	2.684
306C	VEICOLI E CARPENT. NAVALE IN LEGNO .	8.287	13.087	9	1.786	8	63	9	97	47	388
307	CARTA E CARTOTECNICA . . . . .	1.128	11.260	141	33.496	2	13	38	3.519	80	2.939
308	POLIGRAFICHE ED EDITORIALI . . . . .	4.830	21.423	305	21.137	42	770	92	3.782	206	3.574
309	FOTO-FONO-CINEMATOGRAFICHE . . . . .	5.060	7.810	50	1.303	5	26	4	20	14	75
310	METALLURGICHE . . . . .	279	4.199	157	133.522	—	—	22	2.507	43	3.314
311	MECCANICHE . . . . .	108.787	273.991	1.415	454.505	113	2.522	402	23.768	1.384	30.607
311A	FONDERIE DI 2ª FUSIONE . . . . .	942	9.150	105	22.310	6	100	35	2.396	97	3.586
311B	MACCHINE MOTRICI (escl. le elettriche) . .	118	1.839	65	28.138	1	16	4	49	22	867
311C	MACCHINE UTENSILI E UTENS. PER MACCH.	594	6.104	94	13.709	3	89	21	1.483	62	1.502
311D	MACCH. OPERATRICI E AGR., POMPE E SIMILI	1.142	14.404	196	44.122	6	165	49	5.150	107	3.647
311E	CARPENT. METALL. E APPARECCHI TERMICI.	1.180	11.437	122	20.418	16	340	30	1.917	76	3.909
311F	MACCHINE E APPARECCHI ELETTRICI . . .	746	8.720	191	62.207	1	25	31	1.116	44	1.645
311G	MEZZI DI TRASPORTO E AFFINI . . . . .	1.047	11.624	202	202.137	4	257	40	7.657	82	4.083
311H	MECCANICA DI PRECISIONE E OREFICERIA .	4.063	13.115	109	26.896	5	74	31	1.539	80	1.702
311I	PROD. MECCANICI NON ALTROVE CLASSIF.	2.973	18.582	174	25.510	3	270	40	1.319	146	4.585
311L	OFFICINE MECCANICHE . . . . .	95.982	179.016	157	9.058	68	1.186	121	1.142	668	5.081
312	TRASFORM. MINERALI NON METALLIF.	11.832	52.680	437	79.664	84	3.888	129	8.111	370	9.642

economica, secondo la forma giuridica.

T A						E N T I						TOTALE DITTE		N. classificazione
a responsabilità limitata		altre		TOTALE		statali e di diritto pubblico		altri		TOTALE		N	addetti	
N	addetti	N	addetti	N	addetti	N	addetti	N	addetti	N	addetti			
227	4.854	996	10.426	1.722	72.876	23	3.735	11	171	34	3.906	6.196	96.435	2
6	111	9	268	47	19.559	1	1.810	1	103	2	1.913	61	21.523	201
221	4.743	987	10.158	1.675	53.317	22	1.925	10	68	32	1.993	6.135	74.912	202
31	521	5	69	108	16.282	1	721	—	—	1	721	134	17.163	202 A
146	3.143	811	5.262	1.211	17.323	20	105	6	54	26	159	5.151	33.377	202 B
44	1.079	171	4.827	356	19.712	1	1.099	4	14	5	1.113	850	24.372	202 C
9.653	188.756	38.466	280.046	60.010	2.245.703	300	43.412	246	4.245	546	47.657	606.093	3.584.496	3
1.414	17.276	9.621	57.541	13.893	191.347	236	3.017	55	428	291	3.445	69.355	357.982	301
1.087	14.484	8.697	51.088	12.143	162.533	231	3.002	47	396	278	3.398	62.986	313.140	301 A
327	2.792	924	6.453	1.750	28.814	5	15	8	32	13	47	6.369	44.842	301 B
13	274	149	4.918	248	17.690	2	30.022	—	—	2	30.022	541	55.780	302
199	3.561	488	3.872	928	22.263	—	—	—	—	—	—	6.352	37.775	303
735	23.362	1.552	25.950	4.082	530.542	10	952	60	631	70	1.583	36.359	647.604	304
72	2.614	132	4.635	453	60.967	2	302	2	8	4	310	1.233	78.592	304 A
171	6.323	291	5.928	902	240.385	1	408	1	2	2	410	2.372	255.097	304 B
123	3.586	336	5.040	885	106.959	—	—	4	40	4	40	2.101	125.557	304 C
40	1.184	37	656	149	18.604	—	—	—	—	—	—	340	21.045	304 D
31	2.405	83	1.410	213	32.806	—	—	1	48	1	48	1.644	37.802	304 E
298	7.250	673	8.281	1.480	70.821	7	242	52	533	59	775	28.669	129.511	304 F
677	15.357	2.532	18.671	3.946	77.118	3	212	35	333	38	545	216.712	413.687	305
708	13.682	7.793	40.451	9.737	87.485	37	867	25	474	62	1.341	110.744	287.210	306
438	9.038	3.845	22.131	4.991	53.481	33	597	13	155	46	752	64.988	169.831	306 A
243	4.265	3.431	16.546	4.129	29.517	4	270	12	319	16	589	36.852	99.805	306 B
27	379	517	1.774	617	4.487	—	—	—	—	—	—	8.904	17.574	306 C
172	3.570	255	4.257	688	47.794	—	—	1	7	1	7	1.817	59.061	307
597	9.869	864	6.920	2.106	46.052	5	7.781	55	1.330	60	9.111	6.996	76.586	308
133	707	148	564	354	2.695	1	222	—	—	1	222	5.415	10.727	309
109	3.906	84	2.941	415	146.190	—	—	—	—	—	—	694	150.389	310
2.671	58.214	9.738	75.977	15.723	645.593	6	339	7	245	13	584	124.523	920.168	311
175	4.521	303	3.917	721	36.830	—	—	—	—	—	—	1.663	45.980	311 A
64	1.582	37	754	193	31.406	—	—	—	—	—	—	311	33.245	311 B
128	3.128	217	2.718	525	22.629	—	—	—	—	—	—	1.119	28.733	311 C
261	8.538	434	14.168	1.053	75.790	—	—	—	—	—	—	2.195	90.194	311 D
220	4.590	350	5.169	814	36.343	—	—	—	—	—	—	1.994	47.780	311 E
356	6.626	141	1.603	764	73.222	—	—	—	—	—	—	1.510	81.942	311 F
195	6.895	257	4.269	780	225.298	1	127	2	118	3	245	1.830	237.167	311 G
171	3.391	532	4.254	928	37.856	1	13	2	88	3	101	4.994	51.072	311 H
344	10.600	746	12.782	1.453	55.066	2	113	—	—	2	113	4.428	73.761	311 I
757	8.343	6.721	26.343	8.492	51.153	2	86	3	39	5	125	104.479	230.294	311 L
811	19.818	2.184	27.343	4.015	148.466	—	—	5	21	5	21	15.852	201.167	312

N. classificazione	RAMI, CLASSI E SOTTOCLASSI DI ATTIVITÀ ECONOMICA	DITTE INDIVIDUALI		S O C I E							
		N	addetti	per azioni		cooperative		in accomandita		in nome collettivo	
				N	addetti	N	addetti	N	addetti	N	addetti
313	CHIMICHE E AFFINI . . . . .	3.009	15.135	718	175.306	10	417	114	9.325	186	4.155
313A	CHIMICHE . . . . .	2.956	14.538	634	124.503	9	413	109	9.241	181	4.086
313B	DERIVATI DEL PETROLIO E CARBONE. . . . .	51	507	76	19.526	1	4	5	84	5	69
313C	PRODUZIONE FIBRE TESSILI ARTIFICIALI. . . . .	2	90	8	31.277	—	—	—	—	—	—
314	GOMMA ELASTICA . . . . .	1.328	3.813	40	35.976	—	—	8	1.445	24	215
315	MANIFATTURIERE VARIE . . . . .	2.518	14.168	138	20.014	6	90	47	2.391	112	3.333
<b>4</b>	<b>Costruzioni e impianti. . . . .</b>	<b>26.456</b>	<b>261.085</b>	<b>639</b>	<b>75.767</b>	<b>1.482</b>	<b>38.496</b>	<b>137</b>	<b>7.245</b>	<b>670</b>	<b>34.351</b>
401	COSTRUZIONI . . . . .	24.139	253.556	544	68.273	1.461	38.153	116	6.800	583	33.106
402	INSTALLAZIONE IMPIANTI. . . . .	2.317	10.529	95	7.494	21	343	21	445	87	1.245
<b>5</b>	<b>Energia elettrica, gas, acqua . . . . .</b>	<b>782</b>	<b>1.862</b>	<b>302</b>	<b>64.857</b>	<b>206</b>	<b>713</b>	<b>25</b>	<b>457</b>	<b>118</b>	<b>498</b>
501	ENERGIA ELETTRICA E GAS . . . . .	634	1.547	232	63.348	130	449	23	454	102	454
502	ACQUA. . . . .	148	315	70	1.509	76	264	2	3	16	39
<b>6</b>	<b>Trasporti e comunicazioni . . . . .</b>	<b>53.184</b>	<b>94.909</b>	<b>736</b>	<b>97.969</b>	<b>525</b>	<b>22.868</b>	<b>128</b>	<b>3.189</b>	<b>609</b>	<b>8.918</b>
601	TRASPORTI. . . . .	52.202	92.528	725	78.467	525	22.868	128	3.189	609	8.918
601A	TERRESTRI . . . . .	43.301	67.182	375	50.056	167	3.462	82	1.226	397	4.419
601B	PER VIA D'ACQUA ED AEREA . . . . .	810	5.447	174	20.238	16	598	15	1.694	23	1.577
601C	ATTIVITÀ AUSILIARIE DEI TRASPORTI. . . . .	8.091	19.899	176	8.173	342	18.808	31	269	189	2.922
602	COMUNICAZIONI. . . . .	982	2.381	11	19.502	—	—	—	—	—	—
<b>7</b>	<b>Commercio. . . . .</b>	<b>644.846</b>	<b>1.289.726</b>	<b>4.046</b>	<b>73.427</b>	<b>6.641</b>	<b>41.422</b>	<b>1.012</b>	<b>8.514</b>	<b>4.088</b>	<b>24.098</b>
701	COMMERCIO ALL'INGROSSO . . . . .	52.651	132.343	1.693	35.963	342	6.225	453	4.435	1.468	11.987
701A	PRODOTTI AGRICOLI E ALIMENTARI. . . . .	30.821	78.198	371	9.256	233	3.116	87	886	590	4.862
701B	MATERIE PRIME E AUSIL. NON ALIMENT. . . . .	12.394	27.740	451	13.817	31	309	110	803	262	1.726
701C	PRODOTTI INDUSTRIALI NON ALIMENTARI. . . . .	9.436	26.405	871	12.890	78	2.800	256	2.746	616	5.399
702	COMMERCIO AL MINUTO . . . . .	444.050	843.634	902	20.216	5.112	32.510	399	2.468	1.845	8.601
702A	GENERI ALIMENTARI . . . . .	287.257	562.277	264	3.762	4.807	22.049	51	321	598	2.195
702B	TESSILI, VESTIARIO, ABBIGL. E ARRED. . . . .	95.929	168.845	320	11.666	122	888	198	1.012	739	3.670
702C	PRODOTTI MECCANICI E AFFINI . . . . .	18.956	41.555	159	2.629	27	100	78	700	273	1.784
702D	PRODOTTI E ARTICOLI VARI . . . . .	41.908	70.957	159	2.159	156	9.473	72	435	235	952
702E	COMMERCIO AMBULANTE. . . . .	—	—	—	—	—	—	—	—	—	—
703	ALBERGHI E PUBBLICI ESERCIZI . . . . .	119.308	275.453	461	11.886	1.130	2.385	72	1.223	475	2.265
704	ATTIVITÀ AUSIL. DEL COMMERCIO . . . . .	28.837	38.296	990	5.362	57	302	88	388	300	1.240
<b>8</b>	<b>Credito e assicurazione . . . . .</b>	<b>6.795</b>	<b>21.876</b>	<b>447</b>	<b>57.886</b>	<b>804</b>	<b>11.326</b>	<b>53</b>	<b>458</b>	<b>116</b>	<b>889</b>
801	CREDITO. . . . .	1.018	1.997	177	43.182	768	10.792	48	408	39	383
802	ASSICURAZIONE. . . . .	2.742	6.314	122	10.047	4	253	—	—	29	258
803	GESTIONI FINANZIARIE. . . . .	3.035	13.565	148	4.657	32	281	5	50	48	248
<b>9</b>	<b>Attività e servizi vari . . . . .</b>	<b>63.649</b>	<b>118.069</b>	<b>258</b>	<b>14.793</b>	<b>110</b>	<b>995</b>	<b>66</b>	<b>507</b>	<b>330</b>	<b>1.860</b>
902	SERVIZI RICREATIVI E AFFINI . . . . .	4.837	16.803	211	10.742	72	328	44	330	158	1.036
903	SERVIZI PER L'IGIENE E LA PULIZIA . . . . .	63.812	101.266	47	4.051	38	667	22	177	172	824
<b>10</b>	<b>Pubbl. Amministr. - SERVIZI SANITARI . . . . .</b>	<b>8.895</b>	<b>17.550</b>	<b>79</b>	<b>1.016</b>	<b>8</b>	<b>40</b>	<b>28</b>	<b>131</b>	<b>54</b>	<b>215</b>
	<b>TOTALE. . . . .</b>	<b>1.359.584</b>	<b>3.068.866</b>	<b>12.732</b>	<b>1.937.489</b>	<b>10.782</b>	<b>137.885</b>	<b>3.217</b>	<b>135.041</b>	<b>11.376</b>	<b>216.977</b>

## attività economica, secondo la forma giuridica

T A						E N T I						TOTALE DITTE		N. classificazione
a responsabilità limitata		altre		TOTALE		statali e di diritto pubblico		altri		TOTALE		N	addetti	
N	addetti	N	addetti	N	addetti	N	addetti	N	addetti	N	addetti			
926	9.342	468	5.168	2.422	203.713	—	—	3	776	3	776	5.434	219.624	313
882	9.006	458	4.217	2.273	151.466	—	—	3	776	3	776	5.232	166.780	313 A
44	336	10	951	141	20.970	—	—	—	—	—	—	192	21.477	313 B
—	—	—	—	8	31.277	—	—	—	—	—	—	10	31.367	313 C
77	1.760	141	652	290	40.048	—	—	—	—	—	—	1.618	43.861	314
411	8.058	449	4.821	1.163	38.707	—	—	—	—	—	—	3.681	52.875	315
<b>1.834</b>	<b>48.730</b>	<b>2.892</b>	<b>53.325</b>	<b>7.654</b>	<b>257.914</b>	<b>63</b>	<b>3.075</b>	<b>9</b>	<b>327</b>	<b>72</b>	<b>3.402</b>	<b>34.182</b>	<b>525.401</b>	<b>4</b>
1.562	44.551	2.587	51.058	6.853	241.941	62	3.073	9	327	71	3.400	31.063	498.897	401
272	4.179	305	2.267	801	15.973	1	2	—	—	1	2	3.119	26.504	402
117	577	390	1.299	1.158	68.396	1.208	29.567	63	349	1.271	29.916	3.211	100.174	5
93	510	303	1.113	883	66.328	198	13.463	8	13	206	13.476	1.723	81.351	501
24	67	87	186	275	2.068	1.010	16.104	55	336	1.065	16.440	1.488	18.823	502
<b>1.419</b>	<b>13.871</b>	<b>5.157</b>	<b>21.779</b>	<b>8.574</b>	<b>168.594</b>	<b>72</b>	<b>309.228</b>	<b>42</b>	<b>1.242</b>	<b>114</b>	<b>310.470</b>	<b>61.872</b>	<b>573.973</b>	<b>6</b>
1.416	13.707	5.153	21.752	8.556	148.901	69	210.443	42	1.242	111	211.685	60.869	453.114	601
678	7.482	4.366	15.629	6.065	82.274	47	208.133	1	56	48	208.189	49.414	357.645	601 A
55	878	135	1.417	418	26.402	6	1.289	1	11	7	1.300	1.235	33.149	601 B
683	5.347	652	4.706	2.073	40.225	16	1.021	40	1.175	56	2.196	10.220	62.320	601 C
3	164	4	27	18	19.693	3	98.785	—	—	3	98.785	1.003	120.859	602
<b>11.294</b>	<b>54.937</b>	<b>22.872</b>	<b>89.376</b>	<b>49.953</b>	<b>291.789</b>	<b>552</b>	<b>4.678</b>	<b>2.898</b>	<b>5.603</b>	<b>3.450</b>	<b>10.281</b>	<b>698.249</b>	<b>1.591.776</b>	<b>7</b>
4.907	25.986	5.432	23.871	14.295	113.467	17	439	11	53	28	492	66.974	246.302	701
1.179	8.370	3.052	17.448	5.512	43.938	11	210	2	18	13	228	36.346	122.364	701 A
1.032	5.089	1.128	5.102	3.014	26.846	5	224	4	17	9	241	15.417	54.827	701 B
2.696	12.527	1.252	6.321	5.769	42.683	1	5	5	18	6	23	15.211	69.111	701 C
3.404	15.639	13.929	46.570	25.591	126.004	113	1.672	290	602	403	2.274	470.044	971.912	702
658	2.761	6.222	21.036	12.600	52.124	106	1.569	165	317	271	1.886	300.128	616.287	702 A
1.327	5.375	4.516	14.287	7.222	36.898	6	97	21	70	27	167	103.178	205.910	702 B
820	4.061	1.538	6.047	2.895	15.321	—	—	2	2	2	2	21.853	56.878	702 C
599	3.442	1.653	5.200	2.874	21.661	1	6	102	213	103	219	44.885	92.837	702 D
—	—	—	—	—	—	—	—	—	—	—	—	—	—	702 E
1.056	8.030	2.528	11.050	5.722	36.839	292	746	2.573	4.572	2.865	5.318	127.895	317.610	703
1.927	5.282	983	2.885	4.345	15.459	130	1.821	24	376	154	2.197	33.336	55.952	704
<b>159</b>	<b>1.694</b>	<b>425</b>	<b>3.363</b>	<b>2.004</b>	<b>75.616</b>	<b>395</b>	<b>51.681</b>	<b>330</b>	<b>15.372</b>	<b>725</b>	<b>67.053</b>	<b>9.524</b>	<b>164.545</b>	<b>8</b>
49	294	34	108	1.115	55.167	31	36.629	312	15.331	343	51.960	2.476	109.124	801
7	34	298	2.560	460	13.152	1	2.499	3	12	4	2.511	3.206	21.977	802
103	1.366	93	695	429	7.297	363	12.553	15	29	378	12.582	3.842	33.444	803
<b>635</b>	<b>5.837</b>	<b>3.192</b>	<b>12.574</b>	<b>4.591</b>	<b>36.566</b>	<b>708</b>	<b>13.643</b>	<b>987</b>	<b>3.927</b>	<b>1.690</b>	<b>17.570</b>	<b>74.930</b>	<b>172.205</b>	<b>9</b>
436	3.495	1.090	5.649	2.011	21.580	64	422	901	3.536	965	3.958	7.813	42.341	902
199	2.342	2.102	6.925	2.580	14.986	639	13.221	86	391	725	13.612	67.117	129.864	903
<b>39</b>	<b>206</b>	<b>493</b>	<b>1.697</b>	<b>701</b>	<b>3.305</b>	<b>78</b>	<b>457</b>	<b>96</b>	<b>775</b>	<b>174</b>	<b>1.232</b>	<b>9.770</b>	<b>22.087</b>	<b>10</b>
<b>25.377</b>	<b>319.462</b>	<b>72.883</b>	<b>473.885</b>	<b>136.367</b>	<b>3.220.739</b>	<b>3.394</b>	<b>459.476</b>	<b>4.682</b>	<b>32.011</b>	<b>8.076</b>	<b>491.487</b>	<b>1.504.027</b>	<b>6.781.092</b>	

N. classificazione	RAMI, CLASSI E SOTTOCLASSI DI ATTIVITÀ ECONOMICA	D I T T E											
		fino a 2				da 3 a 5				da 6 a 10			
		Totale		artigiane		Totale		artigiane		Totale		artigiane	
		N	addetti	N	addetti	N	addetti	N	addetti	N	addetti	N	addetti
2	<b>Industrie estrattive . . . . .</b>	<b>3.168</b>	<b>4.472</b>	—	—	<b>1.403</b>	<b>5.154</b>	—	—	<b>661</b>	<b>4.997</b>	—	—
201	MINERALI METALLIFERI . . . . .	11	16	—	—	8	30	—	—	7	53	—	—
202	MINERALI NON METALLIFERI . . . . .	3.157	4.456	—	—	1.395	5.124	—	—	654	4.944	—	—
202A	COMBUSTIBILI FOSSILI . . . . .	25	27	—	—	15	64	—	—	25	197	—	—
202B	MARMO, PIETRE E MATER. DA COSTRUZ. . . . .	2.834	4.003	—	—	1.184	4.347	—	—	525	3.935	—	—
202C	ALTRI MINERALI NON METALLIFERI . . . . .	298	426	—	—	196	713	—	—	104	812	—	—
3	<b>Industrie manifatturiere . . . . .</b>	<b>471.477</b>	<b>605.888</b>	<b>455.060</b>	<b>568.482</b>	<b>83.594</b>	<b>308.493</b>	<b>61.217</b>	<b>212.990</b>	<b>23.725</b>	<b>176.573</b>	<b>6.255</b>	<b>42.553</b>
301	ALIMENTARI E AFFINI . . . . .	41.249	61.472	31.370	46.442	19.167	70.327	8.683	29.773	5.254	38.345	576	3.873
301A	DERRATE ALIMENTARI (escl. le bevande) . . . . .	38.151	56.805	31.370	46.442	17.270	63.300	8.683	29.773	4.512	32.802	576	3.873
301B	BEVANDE E AFFINI . . . . .	3.098	4.667	—	—	1.897	7.027	—	—	742	5.543	—	—
302	TABACCO . . . . .	228	293	—	—	53	196	—	—	47	362	—	—
303	PELLI E CUOIO . . . . .	4.389	5.607	4.240	5.397	970	3.636	807	2.990	452	3.432	168	1.144
304	TESSILI . . . . .	28.288	33.121	27.303	31.489	3.056	11.158	2.220	7.881	1.251	9.556	332	2.333
304A	SETA . . . . .	500	649	345	441	120	459	69	264	67	507	21	148
304B	COTONE . . . . .	954	1.291	864	1.149	381	1.417	253	908	218	1.731	48	345
304C	LANA . . . . .	839	1.115	693	891	299	1.140	131	475	210	1.617	20	150
304D	LAVORAZIONE FIBRE TESSILI ARTIFICIALI . . . . .	72	111	58	85	73	265	41	143	42	319	15	110
304E	CANAPA, LINO, IUTA E SIMILI . . . . .	1.102	1.483	1.062	1.422	280	982	242	836	67	505	20	136
304F	TESSILI NON ALTROVE CLASSIFICATE . . . . .	24.821	28.472	24.281	27.501	1.903	6.895	1.484	5.255	647	4.877	208	1.444
305	VESTIARIO, ABBIGL., ARRED. . . . .	193.898	233.334	193.209	227.502	17.672	61.733	16.775	58.218	2.846	20.542	1.805	12.478
306	LEGNO . . . . .	88.289	113.487	87.039	111.243	15.827	56.365	12.691	43.714	3.866	28.491	1.349	9.028
306A	LEGNO, SUGHERO (escl. i mobili e i veicoli) . . . . .	53.113	66.544	52.348	65.206	7.954	28.447	6.387	22.124	2.189	16.225	712	4.754
306B	MOBILIO E ARREDAMENTO IN LEGNO . . . . .	27.481	36.721	27.083	35.974	6.825	24.389	5.438	18.763	1.578	11.549	600	4.025
306C	VEICOLI E CARPENT. NAVALE IN LEGNO . . . . .	7.695	10.222	7.608	10.063	1.048	3.529	866	2.827	99	717	37	249
307	CARTA E CARTOTECNICA . . . . .	372	573	319	484	380	1.495	267	1.016	337	2.563	53	371
308	POLIGRAFICHE ED EDITORIALI . . . . .	2.916	4.199	2.482	3.537	1.917	7.208	1.344	4.922	1.000	7.586	139	949
309	FOTO-FONO-CINEMATOGRAFICHE . . . . .	4.753	6.206	4.521	5.815	560	1.929	429	1.445	59	452	20	142
310	METALLURGICHE . . . . .	124	191	111	172	106	407	71	265	88	694	16	101
311	MECCANICHE . . . . .	94.388	129.338	92.920	120.008	17.524	65.431	13.568	47.188	5.591	42.394	1.356	9.178
311A	FONDERIE DI 2ª FUSIONE . . . . .	428	637	391	579	374	1.447	204	742	248	1.877	53	382
311B	MACCHINE MOTRICI (escl. le elettriche) . . . . .	36	56	23	38	41	156	19	70	46	353	7	45
311C	MACCHINE UTENSILI E UTENS. PER MACCH. . . . .	205	317	166	255	275	1.067	159	599	222	1.712	30	190
311D	MACCH. OPERATRICI E AGR., POMPE E SIMILI . . . . .	379	601	329	504	440	1.727	95	299	397	3.070	5	36
311E	CARPENT. METALL. E APPARECCHI TERMICI . . . . .	466	720	414	640	463	1.808	261	957	352	2.560	38	253
311F	MACCHINE E APPARECCHI ELETTRICI . . . . .	352	516	288	425	342	1.332	145	499	257	1.981	5	34
311G	MEZZI DI TRASPORTO E AFFINI . . . . .	497	723	434	627	346	1.322	183	650	272	2.058	18	124
311H	MECCANICA DI PRECISIONE E OREFICERIA . . . . .	3.139	4.041	3.071	3.928	907	3.379	727	2.620	405	3.038	113	753
311I	PROD. MECCANICI NON ALTROVE CLASSIF. . . . .	1.720	2.463	1.654	2.355	1.091	4.117	641	2.179	645	4.815	57	382
311L	OFFICINE MECCANICHE . . . . .	87.166	119.264	86.150	110.657	13.245	49.076	11.134	38.573	2.747	20.930	1.030	6.979
312	TRASFORM. MINERALI NON METALL. . . . .	7.669	10.918	7.155	10.088	3.844	14.199	2.801	10.001	1.680	12.707	263	1.766

(a) di cui ditte artigiane 8 con addetti 522.

## attività economica, secondo il numero di addetti

e ditte artigiane

C O N A D D E T T I												D I T T E				N. classifi- cazione
da 11 a 50				da 51 a 100		da 101 a 500		da 501 a 1000		1001 e oltre		Totale		artigiane		
Totale		artigiane		N	addetti	N	addetti	N	addetti	N	addetti	N	addetti	N	addetti	
N	addetti	N	addetti													
731	15.282	—	—	116	8.351	96	18.162	8	5.526	13	34.511	6.196	96.435	—	—	2
9	126	—	—	7	496	10	2.121	2	1.460	7	17.221	61	21.523	—	—	201
722	15.136	—	—	109	7.855	86	16.041	6	4.066	6	17.290	6.135	74.912	—	—	202
48	980	—	—	9	661	8	1.571	2	1.270	2	12.393	134	17.163	—	—	202A
505	10.488	—	—	67	4.719	36	5.885	—	—	—	—	5.151	33.377	—	—	202B
169	3.668	—	—	33	2.475	42	8.585	4	2.796	4	4.897	850	24.372	—	—	202C
<b>20.444</b>	<b>461.153</b>	<b>520</b>	<b>7.920</b>	<b>(a) 3.854</b>	<b>237.269</b>	<b>2.922</b>	<b>597.949</b>	<b>305</b>	<b>213.558</b>	<b>272</b>	<b>938.613</b>	<b>606.093</b>	<b>3.584.496</b>	<b>523.060</b>	<b>832.467</b>	<b>3</b>
2.963	64.469	21	279	392	27.131	296	57.844	20	13.709	14	24.685	69.355	357.982	40.650	80.367	301
2.435	53.510	21	279	335	23.064	256	50.461	14	9.698	13	23.500	62.986	313.140	40.650	80.367	301A
528	10.959	—	—	57	4.067	40	7.383	6	4.011	1	1.185	6.369	44.842	—	—	301B
111	2.670	—	—	51	3.699	46	9.385	1	663	4	38.512	541	55.780	—	—	302
434	9.343	7	86	57	3.940	45	7.786	5	4.031	—	—	6.352	37.775	5.222	9.617	303
2.183	52.170	14	214	637	46.126	752	163.591	99	71.153	93	260.729	36.359	647.604	29.869	41.917	304
255	6.550	—	—	112	8.260	160	31.918	10	7.191	9	23.058	1.233	78.592	435	853	304A
421	10.648	2	24	134	9.665	174	40.547	34	25.211	56	164.587	2.372	255.097	1.167	2.426	304B
420	10.065	2	22	126	9.293	163	37.705	28	19.548	16	45.074	2.101	125.557	846	1.538	304C
82	1.923	—	—	27	1.894	35	6.675	4	3.314	5	6.544	340	21.045	114	338	304D
110	2.518	—	—	29	2.077	43	10.193	8	5.686	5	14.358	1.644	37.802	1.324	2.394	304E
895	20.466	10	168	209	14.937	177	36.553	15	10.203	2	7.108	28.669	129.511	25.983	34.368	304F
1.874	40.188	306	4.922	(a) 248	17.315	163	31.236	9	6.412	2	2.927	216.712	413.687	212.103	303.642	305
2.440	49.261	42	629	183	12.481	133	22.698	5	3.218	1	1.209	110.744	287.210	101.121	164.614	306
1.508	30.408	18	245	122	8.397	97	16.592	5	3.218	—	—	64.988	169.831	59.465	92.329	306A
879	17.761	18	254	56	3.774	33	5.611	—	—	—	—	36.852	99.805	33.139	59.016	306B
53	1.092	6	130	5	310	3	495	—	—	1	1.209	8.904	17.574	8.517	13.269	306C
549	12.132	1	13	96	6.512	68	15.046	8	5.779	7	14.961	1.817	59.061	640	1.884	307
951	20.450	9	125	115	8.001	90	16.284	4	2.685	3	10.173	6.996	76.586	3.974	9.533	308
31	734	1	11	6	408	6	998	—	—	—	—	5.415	10.727	4.971	7.413	309
197	4.954	—	—	55	3.916	86	20.338	12	8.534	26	111.355	694	150.389	198	538	310
5.300	127.527	98	1.366	844	60.449	721	147.883	85	59.084	70	288.062	124.523	920.168	107.942	177.740	311
439	9.767	—	—	100	7.021	60	12.387	10	7.313	4	5.531	1.663	45.980	648	1.703	311A
122	2.849	—	—	23	1.648	36	8.055	4	2.932	3	17.196	311	33.245	49	153	311B
316	7.196	1	13	57	4.060	37	8.241	6	4.273	1	1.867	1.119	28.733	356	1.057	311C
682	20.012	—	—	141	10.029	133	26.542	14	9.300	9	18.913	2.195	90.194	429	839	311D
543	11.623	—	—	90	6.444	70	12.910	5	3.445	5	8.270	1.994	47.780	713	1.850	311E
360	7.987	1	11	86	6.106	86	17.953	13	8.841	14	37.226	1.510	81.942	439	969	311F
455	10.332	—	—	92	6.701	120	25.699	23	16.080	25	174.252	1.830	237.167	635	1.401	311G
422	8.936	5	66	74	5.183	39	7.206	3	2.031	5	17.258	4.994	51.072	3.916	7.367	311H
738	21.881	3	38	125	9.480	102	22.026	4	2.576	3	6.403	4.428	73.761	2.355	4.954	311I
1.223	26.944	88	1.238	56	3.777	38	6.864	3	2.293	1	1.146	104.479	230.294	98.402	157.447	310L
1.996	45.559	20	262	374	25.851	253	49.855	24	15.822	12	26.256	15.852	201.167	10.239	22.117	312

N. classificazione	RAMI, CLASSI E SOTTOCLASSI DI ATTIVITÀ ECONOMICA	D I T T E											
		fino a 2				da 3 a 5				da 6 a 10			
		Totale		artigiane		Totale		artigiane		Totale		artigiane	
		N	addetti	N	addetti	N	addetti	N	addetti	N	addetti	N	addetti
313	CHIMICHE E AFFINI . . . . .	2.148	3.245	1.777	2.652	1.373	5.151	758	2.720	713	5.383	24	157
313A	CHIMICHE . . . . .	2.120	3.201	1.771	2.642	1.330	4.985	757	2.717	683	5.155	24	157
313B	DERIVATI DEL PETROLIO E CARBONE . . . . .	28	44	6	10	43	166	1	3	30	228	—	—
313C	PRODUZIONE FIBRE TESSILI ARTIFICIALI . . . . .	—	—	—	—	—	—	—	—	—	—	—	—
314	GOMMA ELASTICA . . . . .	1.139	1.618	1.111	1.570	285	1.014	207	695	67	508	15	96
315	MANIFATTURIERE VARIE . . . . .	1.627	2.286	1.503	2.083	860	3.244	596	2.162	474	3.558	139	937
<b>4</b>	<b>Costruzione e impianti . . . . .</b>	<b>13.741</b>	<b>17.432</b>	<b>10.572</b>	<b>13.535</b>	<b>6.166</b>	<b>23.942</b>	<b>3.786</b>	<b>14.161</b>	<b>4.966</b>	<b>37.937</b>	<b>469</b>	<b>3.024</b>
401	Costruzioni . . . . .	12.307	15.484	9.294	11.824	5.369	20.899	3.327	12.498	4.521	34.625	452	2.916
402	INSTALLAZIONE IMPIANTI . . . . .	1.434	1.948	1.278	1.711	797	3.043	459	1.663	445	3.312	17	108
<b>5</b>	<b>Energia elettrica, gas, acqua . . . . .</b>	<b>1.761</b>	<b>2.631</b>	—	—	<b>718</b>	<b>2.626</b>	—	—	<b>314</b>	<b>2.417</b>	—	—
501	ENERGIA ELETTRICA E GAS . . . . .	960	1.301	—	—	325	1.207	—	—	177	1.373	—	—
502	ACQUA . . . . .	801	1.330	—	—	393	1.419	—	—	137	1.044	—	—
<b>6</b>	<b>Trasporti e comunicazioni . . . . .</b>	<b>51.091</b>	<b>64.889</b>	<b>45.737</b>	<b>56.092</b>	<b>6.832</b>	<b>24.251</b>	<b>1.998</b>	<b>6.316</b>	<b>1.971</b>	<b>14.753</b>	<b>24</b>	<b>162</b>
601	TRASPORTI . . . . .	50.452	63.902	45.737	56.092	6.533	23.222	1.998	6.316	1.929	14.460	24	162
601A	TERRESTRI . . . . .	42.543	53.238	40.172	48.804	4.566	16.053	1.676	5.294	1.251	9.405	22	150
601B	PER VIA D'ACQUA ED AEREA . . . . .	698	874	—	—	201	743	—	—	91	673	—	—
601C	ATTIVITÀ AUSILIARIE DEI TRASPORTI . . . . .	7.211	9.790	5.565	7.288	1.766	6.426	322	1.022	587	4.382	2	12
602	COMUNICAZIONI . . . . .	639	987	—	—	299	1.029	—	—	42	293	—	—
<b>7</b>	<b>Commercio . . . . .</b>	<b>559.633</b>	<b>861.811</b>	—	—	<b>114.322</b>	<b>401.122</b>	—	—	<b>17.562</b>	<b>127.713</b>	—	—
701	COMMERCIO ALL'INGROSSO . . . . .	43.451	64.210	—	—	15.657	58.120	—	—	5.052	38.226	—	—
701A	PRODOTTI AGRICOLI E ALIMENTARI . . . . .	24.872	37.822	—	—	8.050	30.129	—	—	2.223	17.106	—	—
701B	MATERIE PRIME E AUSIL. NON ALIMENT. . . . .	10.545	14.593	—	—	3.239	11.773	—	—	1.060	7.858	—	—
701C	PRODOTTI INDUSTRIALI NON ALIMENTARI . . . . .	8.034	11.795	—	—	4.368	16.218	—	—	1.769	13.262	—	—
702	COMMERCIO AL MINUTO . . . . .	392.420	611.776	—	—	67.438	234.314	—	—	7.981	56.924	—	—
702A	GENERI ALIMENTARI . . . . .	250.464	407.328	—	—	44.392	154.444	—	—	4.444	31.427	—	—
702B	TESSILI, VESTIARIO, ABBIGLIAM. E ARRED. . . . .	87.265	125.975	—	—	13.545	46.696	—	—	1.771	12.747	—	—
702C	PRODOTTI MECCANICI E AFFINI . . . . .	15.975	23.849	—	—	4.411	15.667	—	—	1.004	7.338	—	—
702D	PRODOTTI E ARTICOLI VARI . . . . .	38.716	54.624	—	—	5.090	17.507	—	—	762	5.412	—	—
702E	COMMERCIO AMBULANTE . . . . .	—	—	—	—	—	—	—	—	—	—	—	—
703	ALBERGHI E PUBBLICI ESERCIZI . . . . .	93.703	151.310	—	—	28.729	99.897	—	—	4.007	28.754	—	—
704	ATTIVITÀ AUSIL. DEL COMMERCIO . . . . .	30.059	34.515	—	—	2.498	8.791	—	—	522	3.809	—	—
<b>8</b>	<b>Credito e assicurazione . . . . .</b>	<b>6.111</b>	<b>8.347</b>	—	—	<b>1.973</b>	<b>7.147</b>	—	—	<b>695</b>	<b>5.217</b>	—	—
801	CREDITO . . . . .	1.570	2.078	—	—	400	1.472	—	—	190	1.458	—	—
802	ASSICURAZIONE . . . . .	2.243	3.094	—	—	601	2.126	—	—	191	1.401	—	—
803	GESTIONI FINANZIARIE . . . . .	2.298	3.175	—	—	972	3.549	—	—	314	2.358	—	—
<b>9</b>	<b>Attività e servizi vari . . . . .</b>	<b>62.196</b>	<b>81.168</b>	<b>58.170</b>	<b>75.093</b>	<b>9.883</b>	<b>34.750</b>	<b>6.352</b>	<b>21.335</b>	<b>1.920</b>	<b>14.113</b>	<b>396</b>	<b>2.721</b>
902	SERVIZI RICREATIVI E AFFINI . . . . .	3.317	4.997	—	—	2.943	11.080	—	—	1.089	8.058	—	—
903	SERVIZI PER L'IGIENE E LA PULIZIA . . . . .	58.879	76.171	58.170	75.093	6.940	23.670	6.352	21.335	831	6.055	396	2.721
<b>10</b>	<b>Pubbl. Amministr. - SERVIZI SANITARI . . . . .</b>	<b>7.194</b>	<b>9.956</b>	—	—	<b>2.169</b>	<b>7.691</b>	—	—	<b>328</b>	<b>2.277</b>	—	—
	<b>TOTALE . . . . .</b>	<b>1.176.372</b>	<b>1.656.594</b>	<b>569.539</b>	<b>713.202</b>	<b>227.060</b>	<b>810.176</b>	<b>73.353</b>	<b>254.802</b>	<b>52.142</b>	<b>385.997</b>	<b>7.144</b>	<b>48.460</b>



attività economica, secondo il numero di addetti  
e ditte artigiane

C O N A D D E T T I												D I T T E				N. classifi- cazione
da 11 a 50				da 51 a 100		da 101 a 500		da 501 a 1000		1001 e oltre		Totale		artigiane		
Totale		artigiane		N	addetti	N	addetti	N	addetti	N	addetti	N	addetti	N	addetti	
N	addetti	N	addetti													
786	17.425	—	—	199	14.176	159	34.564	26	16.890	30	122.790	5.434	219.624	2.559	5.529	313
732	16.130	—	—	183	12.963	147	31.203	18	11.693	19	81.450	5.232	166.780	2.552	5.516	313A
52	1.250	—	—	15	1.135	12	3.361	8	5.197	4	10.096	192	21.477	7	13	313B
2	45	—	—	1	78	—	—	—	—	7	31.244	10	31.367	—	—	313C
81	1.738	—	—	16	1.225	23	5.168	3	2.455	4	30.135	1.618	43.861	1.333	2.361	314
548	12.533	1	13	81	6.039	81	15.273	4	3.123	6	6.819	3.681	52.875	2.239	5.195	315
<b>7.523</b>	<b>181.728</b>	<b>23</b>	<b>355</b>	<b>1.123</b>	<b>82.253</b>	<b>616</b>	<b>135.318</b>	<b>34</b>	<b>23.013</b>	<b>13</b>	<b>23.778</b>	<b>34.182</b>	<b>525.401</b>	<b>14.850</b>	<b>31.075</b>	<b>4</b>
7.145	173.538	22	344	1.091	79.993	585	129.513	33	22.146	12	22.699	31.063	498.897	13.095	27.582	401
378	8.190	1	11	32	2.260	31	5.805	1	867	1	1.079	3.119	26.504	1.755	3.493	402
<b>273</b>	<b>5.697</b>	—	—	<b>53</b>	<b>3.758</b>	<b>57</b>	<b>12.367</b>	<b>11</b>	<b>7.831</b>	<b>24</b>	<b>62.847</b>	<b>3.211</b>	<b>100.174</b>	—	—	<b>5</b>
157	3.301	—	—	34	2.412	37	8.997	11	7.831	22	54.929	1.723	81.351	—	—	501
116	2.396	—	—	19	1.346	20	3.370	—	—	2	7.918	1.488	18.823	—	—	502
<b>1.489</b>	<b>31.903</b>	—	—	<b>231</b>	<b>16.384</b>	<b>198</b>	<b>40.203</b>	<b>25</b>	<b>16.369</b>	<b>35</b>	<b>365.221</b>	<b>61.872</b>	<b>573.973</b>	<b>47.759</b>	<b>62.570</b>	<b>6</b>
1.479	31.676	—	—	229	16.209	195	39.777	25	16.369	27	247.499	60.869	453.114	47.759	62.570	601
830	16.929	—	—	110	7.728	83	17.802	12	7.157	19	229.333	49.414	357.645	41.870	54.248	601A
147	4.042	—	—	51	3.702	38	7.573	3	1.837	6	13.705	1.235	33.149	—	—	601B
502	10.705	—	—	68	4.779	74	14.402	10	7.375	2	4.461	10.220	62.320	5.889	8.322	601C
10	227	—	—	2	175	3	426	—	—	8	117.722	1.003	120.859	—	—	602
<b>6.166</b>	<b>117.309</b>	—	—	<b>366</b>	<b>24.960</b>	<b>181</b>	<b>32.160</b>	<b>10</b>	<b>6.406</b>	<b>9</b>	<b>20.295</b>	<b>698.249</b>	<b>1.591.776</b>	—	—	<b>7</b>
2.577	51.163	—	—	164	10.760	65	11.595	5	2.919	3	9.309	66.974	246.302	—	—	701
1.081	23.708	—	—	77	5.060	41	7.477	2	1.062	—	—	36.346	122.364	—	—	702A
534	9.668	—	—	30	2.035	6	1.127	1	512	2	7.261	15.417	54.827	—	—	701B
962	17.787	—	—	57	3.665	18	2.991	2	1.345	1	2.048	15.211	69.111	—	—	701C
2.013	36.925	—	—	120	8.555	64	11.931	4	2.917	4	8.570	470.044	971.912	—	—	702
789	14.802	—	—	24	1.697	11	2.186	2	1.668	2	2.735	300.128	616.287	—	—	702A
550	9.822	—	—	33	2.212	11	1.923	1	700	2	5.835	103.178	205.910	—	—	702B
438	7.876	—	—	22	1.511	3	637	—	—	—	—	21.853	56.878	—	—	702C
236	4.425	—	—	41	3.135	39	7.185	1	549	—	—	44.885	92.837	—	—	702D
—	—	—	—	—	—	—	—	—	—	—	—	—	—	—	—	702E
1.346	24.542	—	—	65	4.433	43	6.778	1	570	1	1.326	127.895	317.610	—	—	703
230	4.679	—	—	17	1.212	9	1.856	—	—	1	1.090	33.336	55.952	—	—	704
<b>495</b>	<b>10.332</b>	—	—	<b>103</b>	<b>7.143</b>	<b>106</b>	<b>24.366</b>	<b>15</b>	<b>10.826</b>	<b>26</b>	<b>91.167</b>	<b>9.524</b>	<b>164.545</b>	—	—	<b>8</b>
168	3.851	—	—	51	3.523	68	15.631	9	6.629	20	74.482	2.476	109.124	—	—	801
129	2.480	—	—	19	1.371	19	4.855	1	703	3	5.947	3.206	21.977	—	—	802
198	4.001	—	—	33	2.249	19	3.880	5	3.494	3	10.738	3.842	33.444	—	—	803
<b>811</b>	<b>15.145</b>	<b>48</b>	<b>764</b>	<b>66</b>	<b>4.572</b>	<b>43</b>	<b>8.053</b>	<b>6</b>	<b>4.001</b>	<b>5</b>	<b>10.403</b>	<b>74.930</b>	<b>172.205</b>	<b>64.966</b>	<b>99.913</b>	<b>9</b>
427	7.273	—	—	15	1.067	18	3.843	2	1.202	2	4.821	7.813	42.341	—	—	902
384	7.872	48	764	51	3.505	25	4.210	4	2.799	3	5.582	67.117	129.864	64.966	99.913	903
<b>73</b>	<b>1.346</b>	—	—	<b>3</b>	<b>211</b>	<b>3</b>	<b>606</b>	—	—	—	—	<b>9.770</b>	<b>22.087</b>	—	—	<b>10</b>
<b>38.005</b>	<b>839.875</b>	<b>591</b>	<b>9.039</b>	<b>(a) 5.415</b>	<b>384.901</b>	<b>4.222</b>	<b>869.184</b>	<b>414</b>	<b>287.530</b>	<b>397</b>	<b>1.546.835</b>	<b>1.504.027</b>	<b>6.781.092</b>	<b>650.635</b>	<b>1.026.025</b>	

## Segue Tav. 2 — Ditte, per ramo, classe e sottoclasse di attività economica, secondo il numero di addetti

## B — DITTE INDIVIDUALI

N. classificazione	RAMI, CLASSI E SOTTOCLASSI DI ATTIVITÀ ECONOMICA	DITTE CON ADDETTI														TOTALE DITTE			
		fino a 2		da 3 a 5		da 6 a 10		da 11 a 50		da 51 a 100		da 101 a 500		da 501 a 1000		1001 e oltre		N	ad-detti
		N	ad-detti	N	ad-detti	N	ad-detti	N	ad-detti	N	ad-detti	N	ad-detti	N	ad-detti	N	ad-detti		
2	<b>Industrie estrattive . . . . .</b>	2.753	3.760	949	3.438	388	2.911	310	5.813	27	1.734	13	1.997	—	—	—	—	4.440	19.653
201	MINERALI METALLIFERI . . . . .	5	8	4	13	2	15	1	15	—	—	—	—	—	—	—	—	12	51
202	MINERALI NON METALLIFERI . . . . .	2.748	3.752	945	3.425	386	2.896	309	5.798	27	1.734	13	1.997	—	—	—	—	4.428	19.602
202A	COMBUSTIBILI FOSSILI . . . . .	9	10	5	23	6	50	5	77	—	—	—	—	—	—	—	—	25	160
202B	MARMO, PIETRE, E MATER. DA COSTRUZ.	2.507	3.414	806	2.922	325	2.416	248	4.630	20	1.323	8	1.190	—	—	—	—	3.914	15.895
202C	ALTRI MINERALI NON METALLIFERI . . . . .	232	328	134	480	55	430	56	1.091	7	411	5	807	—	—	—	—	489	3.547
3	<b>Industrie manifatturiere . . . . .</b>	454.583	575.527	66.446	238.543	14614	107.471	8.645	180.010	821	56.016	419	72.167	6	3.587	3	7.865	545.537	1241136
301	ALIMENTARI E AFFINI . . . . .	36.400	53.643	14.435	52.407	3.112	22.343	1.105	21.968	82	5.473	35	6.201	2	1.155	—	—	55.171	163.190
301A	DERRATE ALIMENTARI (escl. le bevande) . . . . .	33.750	49.731	13.073	47.424	2.700	19.286	934	18.846	73	4.798	33	5.969	2	1.155	—	—	50.565	147.209
301B	BEVANDE E AFFINI . . . . .	2.650	3.912	1.362	4.983	412	3.057	171	3.122	9	675	2	232	—	—	—	—	4.606	15.981
302	TABACCO . . . . .	120	144	35	127	29	229	62	1.639	23	1.617	22	4.312	—	—	—	—	291	8.068
303	PELLI E CUOIO . . . . .	4.204	5.280	736	2.720	284	2.132	183	3.722	12	829	5	829	—	—	—	—	5.424	15.512
304	TESSILI . . . . .	27.659	32.036	2.410	8.681	785	5.913	1.018	23.585	199	14.074	133	24.527	2	1.148	1	5.515	32.207	115.479
304A	SETA . . . . .	413	517	83	316	38	281	141	3.588	47	3.418	54	9.195	—	—	—	—	776	17.315
304B	COTONE . . . . .	867	1.147	242	896	110	859	191	4.830	38	2.688	20	3.882	—	—	—	—	1.468	14.302
304C	LANA . . . . .	751	963	175	649	101	771	129	2.775	37	2.711	17	4.669	1	505	1	5.515	1.212	18.558
304D	LAVORAZIONE FIBRE TESSILI ARTIFICIALI	58	85	58	207	22	169	42	952	7	521	4	507	—	—	—	—	191	2.441
304E	CANAPA, LINO, IUTA E SIMILI . . . . .	1.069	1.431	243	846	48	347	58	1.267	9	613	3	444	—	—	—	—	1.430	4.948
304F	TESSILI NON ALTROVE CLASSIFICATE . . . . .	24.501	27.893	1.609	5.767	466	3.486	457	10.173	61	4.123	35	5.830	1	643	—	—	27.130	57.915
305	VESTITARIO, ABBIGLIAMENTO, ARRED.	192.616	230.865	16.682	57.961	2.261	16.123	1.061	21.141	75	5.045	33	4.889	—	—	—	—	212.728	336.024
306	LEGNO . . . . .	84.771	106.673	12.440	43.804	2.462	17.856	1.192	22.722	60	4.045	19	2.779	1	505	—	—	100.945	198.384
306A	LEGNO, SUGHERO (escl. i mobili e i veicoli)	51.367	63.231	6.346	22.429	1.420	10.397	767	14.453	37	2.528	13	2.055	1	505	—	—	59.951	115.598
306B	MOBILIO E ARREDAMENTO IN LEGNO . . . . .	26.003	33.792	5.280	18.678	989	7.077	406	7.911	23	1.517	6	724	—	—	—	—	32.707	69.699
306C	VEICOLI E CARPENT. NAVALE IN LEGNO . . . . .	7.401	9.650	814	2.697	53	382	19	358	—	—	—	—	—	—	—	—	8.287	13.087
307	CARTA E CARTOTECNICA . . . . .	331	500	291	1.138	221	1.681	254	5.293	22	1.460	9	1.188	—	—	—	—	1.128	11.260
308	POLIGRAFICHE ED EDITORIALI . . . . .	2.536	3.572	1.370	5.099	565	4.239	332	6.302	21	1.358	6	853	—	—	—	—	4.830	21.423
309	FOTO-FONO-CINEMATOGRAFICHE . . . . .	4.579	5.915	444	1.496	31	226	5	122	1	51	—	—	—	—	—	—	5.060	7.810
310	METALLURGICHE . . . . .	99	147	68	260	36	274	62	1.348	5	310	9	1.860	—	—	—	—	279	4.199
311	MECCANICHE . . . . .	90.022	121.028	13.053	48.490	3.241	24.693	2.175	47.478	192	13.287	102	17.168	1	729	1	1.118	108.787	273.991
311A	FONDERIE DI 2ª FUSIONE . . . . .	365	523	247	943	140	1.043	155	3.188	22	1.469	13	1.984	—	—	—	—	942	9.150
311B	MACCHINE MOTRICI (escl. le elettriche) . . . . .	18	28	25	96	24	187	45	977	4	280	2	271	—	—	—	—	118	1.839
311C	MACCHINE UTENSILI E UTENS. PER MACCH.	150	214	189	744	118	892	120	2.554	13	903	4	797	—	—	—	—	594	6.104
311D	MACCH. OPERATRICI E AGR., POMPE E SIMILI	310	476	282	1.094	236	1.814	261	5.566	33	2.268	20	3.186	—	—	—	—	1.142	14.404
311E	CARPENT. METALL. E APPARECCHI TERMICI.	379	567	325	1.250	224	1.629	218	4.239	21	1.509	13	2.243	—	—	—	—	1.180	11.437
311F	MACCHINE E APPARECCHI ELETTRICI . . . . .	260	370	206	799	123	931	132	2.697	15	1.064	9	1.741	—	—	1	1.118	746	8.720
311G	MEZZI DI TRASPORTO E AFFINI . . . . .	423	599	237	895	146	1.095	199	4.373	23	1.596	19	3.066	—	—	—	—	1.047	11.624
311H	MECCANICA DI PRECISIONE E OREFICERIA . . . . .	2.946	3.680	691	2.553	231	1.684	174	3.536	19	1.318	2	344	—	—	—	—	4.063	13.115
311I	PROD. MECCANICI NON ALTROVE CLASSIF.	1.522	2.106	737	2.709	370	2.712	300	6.547	30	2.070	14	2.438	—	—	—	—	2.973	18.582
311L	OFFICINE MECCANICHE . . . . .	83.649	112.465	10.114	37.407	1.629	12.706	571	13.801	12	810	6	1.098	1	729	—	—	95.982	179.016
312	TRASFORM. MINERALI NON METALLIF.	7.035	9.791	2.916	10.647	990	7.362	789	16.489	82	5.336	20	3.055	—	—	—	—	11.832	52.680

Segue Tav. 2 — Ditte, per ramo, classe e sottoclasse di attività economica, secondo il numero di addetti

## B — DITTE INDIVIDUALI

N. classificazione	RAMI, CLASSI E SOTTOCLASSI DI ATTIVITÀ ECONOMICA	DITTE CON ADDETTI														TOTALE DITTE			
		fino a 2		da 3 a 5		da 6 a 10		da 11 a 50		da 51 a 100		da 101 a 500		da 501 a 1000		1001 e oltre		N	ad-detti
		N	ad-detti	N	ad-detti	N	ad-detti	N	ad-detti	N	ad-detti	N	ad-detti	N	ad-detti	N	ad-detti		
313	CHIMICHE E AFFINI . . . . .	1.727	2.544	783	2.863	293	2.136	175	3.536	23	1.394	7	1.430	—	—	1	1.232	3.009	15.135
313A	CHIMICHE . . . . .	1.709	2.516	771	2.818	288	2.099	159	3.198	21	1.245	7	1.430	—	—	1	1.232	2.956	14.538
313B	DERIVATI DEL PETROLIO E CARBONE. . . . .	18	28	12	45	5	37	15	326	1	71	—	—	—	—	—	—	51	507
313C	PRODUZIONE FIBRE TESSILI ARTIFICIALI. . . . .	—	—	—	—	—	—	1	12	1	78	—	—	—	—	—	—	2	90
314	GOMMA ELASTICA . . . . .	1.054	1.457	194	672	41	308	34	634	1	76	4	666	—	—	—	—	1.328	3.813
315	MANIFATTURIERE VARIE . . . . .	1.430	1.932	589	2.178	263	1.956	198	4.031	23	1.661	15	2.410	—	—	—	—	2.518	14.168
<b>4</b>	<b>Costruzioni e impianti. . . . .</b>	<b>12.212</b>	<b>15.200</b>	<b>5.023</b>	<b>19.416</b>	<b>3.739</b>	<b>28.417</b>	<b>4.716</b>	<b>112.138</b>	<b>555</b>	<b>40.381</b>	<b>202</b>	<b>41.900</b>	<b>8</b>	<b>4.895</b>	<b>1</b>	<b>1.738</b>	<b>26.458</b>	<b>264.085</b>
401	COSTRUZIONI . . . . .	10.937	13.523	4.419	17.137	3.480	26.489	4.550	108.644	545	39.679	199	41.451	8	4.895	1	1.738	24.139	253.556
402	INSTALLAZIONE IMPIANTI. . . . .	1.275	1.677	604	2.279	259	1.928	166	3.494	10	702	3	449	—	—	—	—	2.317	10.529
<b>5</b>	<b>Energia elettrica, gas, acqua . . . . .</b>	<b>606</b>	<b>803</b>	<b>114</b>	<b>406</b>	<b>40</b>	<b>299</b>	<b>22</b>	<b>354</b>	—	—	—	—	—	—	—	—	<b>782</b>	<b>1.862</b>
501	ENERGIA ELETTRICA E GAS . . . . .	485	636	94	337	37	279	18	295	—	—	—	—	—	—	—	—	634	1.547
502	ACQUA. . . . .	121	167	20	69	3	20	4	59	—	—	—	—	—	—	—	—	148	315
<b>6</b>	<b>Trasporti e comunicazioni. . . . .</b>	<b>47.458</b>	<b>58.233</b>	<b>4.442</b>	<b>15.425</b>	<b>872</b>	<b>6.402</b>	<b>360</b>	<b>7.056</b>	<b>34</b>	<b>2.258</b>	<b>15</b>	<b>2.764</b>	<b>2</b>	<b>1.209</b>	<b>1</b>	<b>1.562</b>	<b>53.184</b>	<b>94.909</b>
601	TRASPORTI. . . . .	46.821	57.250	4.143	14.396	831	6.118	355	6.971	34	2.258	15	2.764	2	1.209	1	1.562	52.202	92.528
601A	TERRESTRI . . . . .	39.537	47.643	2.962	10.216	570	4.218	220	4.082	11	654	1	369	—	—	—	—	43.301	67.182
601B	PER VIA D'ACQUA ED AEREA . . . . .	615	750	102	358	33	242	42	1.038	11	732	6	765	—	—	1	1.562	810	5.447
601C	ATTIVITÀ AUSILIARIE DEI TRASPORTI. . . . .	6.669	8.857	1.079	3.822	228	1.658	93	1.851	12	872	8	1.630	2	1.209	—	—	8.091	19.899
602	COMUNICAZIONI. . . . .	637	983	299	1.029	41	284	5	85	—	—	—	—	—	—	—	—	982	2.381
<b>7</b>	<b>Commercio. . . . .</b>	<b>533.699</b>	<b>819.160</b>	<b>97.151</b>	<b>337.480</b>	<b>11351</b>	<b>81.740</b>	<b>2.562</b>	<b>44.844</b>	<b>70</b>	<b>4.699</b>	<b>13</b>	<b>1.803</b>	—	—	—	—	<b>644.846</b>	<b>1289726</b>
701	COMMERCIO ALL'INGROSSO . . . . .	38.853	55.131	10.477	38.494	2.427	18.619	852	15.877	36	2.437	6	785	—	—	—	—	52.651	132.343
701A	PRODOTTI AGRICOLI E ALIMENTARI. . . . .	23.166	34.545	5.934	22.076	1.256	9.944	433	9.026	26	1.822	6	785	—	—	—	—	30.821	78.198
701B	MATERIE PRIME E AUSIL. NON ALIMENT. . . . .	9.488	12.792	2.198	7.863	517	3.743	184	2.928	7	414	—	—	—	—	—	—	12.394	27.740
701C	PRODOTTI INDUSTRIALI NON ALIMENTARI . . . . .	6.199	8.794	2.345	8.555	654	4.932	235	3.923	3	201	—	—	—	—	—	—	9.436	26.405
702	COMMERCIO AL MINUTO . . . . .	379.691	589.301	58.040	199.784	5.450	38.459	849	14.627	18	1.205	2	258	—	—	—	—	444.050	843.634
702A	GENERI ALIMENTARI . . . . .	243.936	395.956	39.718	137.084	3.277	23.029	324	6.003	1	70	1	135	—	—	—	—	287.257	562.277
702B	TESSILI, VESTIARIO, ABBIGL. E ARRED. . . . .	83.700	119.484	10.883	37.084	1.101	7.840	238	3.906	6	408	1	123	—	—	—	—	95.929	168.845
702C	PRODOTTI MECCANICI E AFFINI . . . . .	14.840	21.818	3.306	11.590	616	4.435	185	3.126	9	586	—	—	—	—	—	—	18.956	41.555
702D	PRODOTTI E ARTICOLI VARI . . . . .	37.215	52.043	4.133	14.026	456	3.155	102	1.592	2	141	—	—	—	—	—	—	41.908	70.957
702E	COMMERCIO AMBULANTE. . . . .	—	—	—	—	—	—	—	—	—	—	—	—	—	—	—	—	—	—
703	ALBERGHI E PUBBLICI ESERCIZI . . . . .	88.092	143.447	27.149	94.036	3.256	23.088	791	13.134	15	988	5	760	—	—	—	—	119.308	275.453
704	ATTIVITÀ AUSIL. DEL COMMERCIO . . . . .	27.063	30.281	1.485	5.166	218	1.574	70	1.206	1	69	—	—	—	—	—	—	28.837	38.296
<b>8</b>	<b>Credito e assicurazione . . . . .</b>	<b>4.771</b>	<b>6.422</b>	<b>1.432</b>	<b>5.158</b>	<b>401</b>	<b>2.948</b>	<b>175</b>	<b>3.161</b>	<b>11</b>	<b>717</b>	<b>4</b>	<b>945</b>	—	—	<b>1</b>	<b>2.525</b>	<b>6.795</b>	<b>21.876</b>
801	CREDITO. . . . .	834	1.025	131	485	43	307	10	180	—	—	—	—	—	—	—	—	1.018	1.997
802	ASSICURAZIONE. . . . .	2.098	2.832	477	1.676	117	856	48	788	2	162	—	—	—	—	—	—	2.742	6.314
803	GESTIONI FINANZIARIE. . . . .	1.839	2.565	824	2.997	241	1.785	117	2.193	9	555	4	945	—	—	1	2.525	3.035	13.565
<b>9</b>	<b>Attività e servizi vari . . . . .</b>	<b>59.397</b>	<b>76.437</b>	<b>7.886</b>	<b>27.321</b>	<b>1.065</b>	<b>7.691</b>	<b>284</b>	<b>4.938</b>	<b>14</b>	<b>970</b>	<b>3</b>	<b>712</b>	—	—	—	—	<b>68.649</b>	<b>118.069</b>
902	SERVIZI RICREATIVI E AFFINI . . . . .	2.238	3.474	1.927	7.162	532	3.881	140	2.286	—	—	—	—	—	—	—	—	4.837	16.803
903	SERVIZI PER L'IGIENE E LA PULIZIA . . . . .	57.159	72.963	5.959	20.159	533	3.810	144	2.652	14	970	3	712	—	—	—	—	63.812	101.266
<b>10</b>	<b>Pubbl. Amministr. - SERVIZI SANITARI . . . . .</b>	<b>6.892</b>	<b>9.446</b>	<b>1.767</b>	<b>6.192</b>	<b>206</b>	<b>1.407</b>	<b>30</b>	<b>505</b>	—	—	—	—	—	—	—	—	<b>8.895</b>	<b>17.550</b>
	<b>TOTALE. . . . .</b>	<b>1122371</b>	<b>1564988</b>	<b>185.210</b>	<b>653.379</b>	<b>32676</b>	<b>239.286</b>	<b>17104</b>	<b>358.819</b>	<b>1.532</b>	<b>106775</b>	<b>669</b>	<b>122288</b>	<b>16</b>	<b>9.641</b>	<b>6</b>	<b>13.690</b>	<b>1359584</b>	<b>3068866</b>

## Segue Tav. 2 — Ditte, per ramo, classe e sottoclasse di attività economica, secondo il numero di addetti

C — SOCIETÀ PER AZIONI, COOPERATIVE, IN ACCOMANDITA

N. classificazione	RAMI, CLASSI E SOTTOCLASSI DI ATTIVITÀ ECONOMICA	DITTE CON ADDETTI														TOTALE DITTE			
		fino a 2		da 3 a 5		da 6 a 10		da 11 a 50		da 51 a 100		da 101 a 500		da 501 a 1000		1001 e oltre		N	ad-detti
		N	ad-detti	N	ad-detti	N	ad-detti	N	ad-detti	N	ad-detti	N	ad-detti	N	ad-detti	N	ad-detti		
<b>2</b>	<b>Industrie estrattive. . . . .</b>	<b>51</b>	<b>68</b>	<b>27</b>	<b>102</b>	<b>61</b>	<b>453</b>	<b>130</b>	<b>3.345</b>	<b>54</b>	<b>4.208</b>	<b>59</b>	<b>12.207</b>	<b>4</b>	<b>2.610</b>	<b>11</b>	<b>31.602</b>	<b>397</b>	<b>54.598</b>
201	MINERALI METALLIFERI . . . . .	1	1	1	3	4	30	4	52	6	430	8	1.793	2	1.460	6	15.411	32	19.180
202	MINERALI NON METALLIFERI . . . . .	50	67	26	99	57	423	126	3.293	48	3.776	51	10.414	2	1.150	5	16.191	365	35.413
202A	COMBUSTIBILI FOSSILI . . . . .	11	11	2	7	10	68	30	693	4	322	8	1.571	1	549	2	12.393	68	15.614
202B	MARMO, PIETRE E MATER. DA COSTRUZ. . . . .	18	28	16	62	35	263	62	1.704	29	2.273	18	3.181	—	—	—	—	178	7.511
202C	ALTRI MINERALI NON METALLIFERI . . . . .	21	28	8	30	12	92	34	896	15	1.181	25	5.662	1	601	3	3.798	119	12.288
<b>3</b>	<b>Industrie manifatturiere . . . . .</b>	<b>834</b>	<b>1.220</b>	<b>727</b>	<b>2.817</b>	<b>808</b>	<b>6.380</b>	<b>2.672</b>	<b>70.459</b>	<b>1.218</b>	<b>88.774</b>	<b>1.816</b>	<b>398832</b>	<b>272</b>	<b>191250</b>	<b>255</b>	<b>874.014</b>	<b>8.602</b>	<b>1633746</b>
301	ALIMENTARI E AFFINI. . . . .	324	487	244	923	208	1.614	508	13.230	163	11.753	189	37.263	14	9.406	13	22.768	1.663	97.444
301A	DERRATE ALIMENTARI (escl. le bevande) . . . . .	293	441	196	740	143	1.118	388	10.383	136	9.801	153	30.345	9	5.937	12	21.583	1.330	80.348
301B	BEVANDE E AFFINI. . . . .	31	46	48	183	65	496	120	2.847	27	1.952	36	6.918	5	3.469	1	1.185	333	17.096
302	TABACCO. . . . .	19	29	7	27	3	22	12	300	15	1.112	7	2.106	—	—	2	7.296	65	10.892
303	PELLI E CUOIO. . . . .	12	16	10	38	6	47	58	1.558	24	1.699	31	5.262	5	4.031	—	—	146	12.651
304	TESSILI . . . . .	67	89	45	176	49	393	285	7.860	206	15.509	459	107339	87	63.273	84	241.669	1.282	436.308
304A	SETA. . . . .	30	40	7	27	5	42	32	926	31	2.379	77	17.202	8	6.022	8	21.999	198	48.637
304B	COTONE. . . . .	8	11	7	31	12	93	48	1.414	48	3.539	113	28.719	30	22.969	53	158.469	319	215.245
304C	LANA. . . . .	2	3	8	29	9	75	71	2.064	38	2.857	94	22.184	26	18.074	12	34.255	260	79.541
304D	LAVORAZIONE FIBRE TESSILI ARTIFICIALI . . . . .	3	5	4	13	4	31	7	157	8	533	27	5.632	3	2.368	5	6.544	61	15.283
304E	CANAPA, LINO, IUTA E SIMILI . . . . .	5	5	1	4	1	6	17	370	9	698	34	8.370	7	5.076	4	13.294	78	27.823
304F	TESSILI NON ALTROVE CLASSIFICATE . . . . .	19	25	18	72	18	146	110	2.929	72	5.503	114	25.232	13	8.764	2	7.108	366	49.779
305	VESTIARIO, ABBIGLIAMENTO, ARRED. . . . .	35	52	35	144	52	402	143	3.615	59	4.297	80	17.793	7	4.894	2	2.927	413	34.124
306	LEGNO. . . . .	67	106	66	261	80	638	193	4.699	35	2.429	68	12.755	4	2.713	1	1.209	514	24.810
306A	LEGNO, SUGHERO (escl. i mobili e i veicoli) . . . . .	43	64	39	157	49	391	125	3.031	18	1.262	50	9.224	4	2.713	—	—	328	16.842
306B	MOBILIO E ARREDAMENTO IN LEGNO . . . . .	17	30	22	86	27	216	64	1.561	14	980	16	3.149	—	—	—	—	160	6.022
306C	VEICOLI E CARPENT. NAVALE IN LEGNO . . . . .	7	12	5	18	4	31	4	107	3	187	2	382	—	—	1	1.209	26	1.946
307	CARTA E CARTOTECNICA . . . . .	4	6	5	20	9	65	68	1.876	34	2.432	46	11.889	8	5.779	7	14.961	181	37.028
308	POLIGRAFICHE ED EDITORIALI . . . . .	41	57	37	141	68	537	177	4.785	53	3.886	57	11.183	4	2.685	2	2.415	439	25.689
309	FOTO-FONO-CINEMATOGRAFICHE . . . . .	17	24	18	68	3	27	13	393	5	357	3	480	—	—	—	—	59	1.349
310	METALLURGICHE . . . . .	3	5	3	11	7	58	48	1.406	22	1.584	60	15.374	12	8.534	24	109.057	179	136.029
311	MECCANICHE . . . . .	139	199	113	446	158	1.245	604	16.260	310	22.354	459	99.086	78	54.266	69	286.944	1.930	480.795
311A	FONDERIE DI 2ª FUSIONE . . . . .	4	5	3	12	6	45	52	1.332	36	2.732	31	7.836	10	7.313	4	5.531	146	24.806
311B	MACCHINE MOTRICI (escl. le elettriche) . . . . .	3	3	2	6	3	24	20	583	7	503	28	6.956	4	2.932	3	17.196	70	28.203
311C	MACCHINE UTENSILI E UTENS. PER MACCH. . . . .	4	6	1	4	12	100	45	1.333	22	1.543	27	6.155	6	4.273	1	1.867	118	15.281
311D	MACCH. OPERATRICI E AGR., POMPE E SIMILI . . . . .	8	10	3	11	8	61	83	2.418	46	3.214	82	16.832	12	7.978	9	18.913	251	49.437
311E	CARPENT. METALL. E APPARECCHI TERMICI . . . . .	5	5	7	25	8	60	65	1.883	37	2.731	37	7.128	4	2.573	5	8.270	168	22.675
311F	MACCHINE E APPARECCHI ELETTRICI . . . . .	14	16	14	55	11	94	53	1.498	38	2.661	67	14.075	13	8.841	13	36.108	223	63.348
311G	MEZZI DI TRASPORTO E AFFINI. . . . .	14	20	11	47	8	66	61	1.707	33	2.413	74	17.361	20	14.185	25	174.252	246	210.051
311H	MECCANICA DI PRECISIONE E OREFICERIA . . . . .	10	15	4	16	13	110	51	1.285	30	2.134	29	5.660	3	2.031	5	17.258	145	28.509
311I	PROD. MECCANICI NON ALTROVE CLASSIF. . . . .	13	19	12	49	12	95	66	1.727	44	3.258	63	12.972	4	2.576	3	6.403	217	27.099
311L	OFFICINE MECCANICHE . . . . .	64	100	56	221	77	585	108	2.494	17	1.165	21	4.111	2	1.564	1	1.146	346	11.386
312	TRASFORM. MINERALI NON METALLIF. . . . .	40	51	32	123	49	393	211	5.631	121	8.792	161	34.595	24	15.822	12	26.256	650	91.663

## Segue Tav. 2 — Ditte, per ramo, classe e sottoclasse di attività economica, secondo il numero di addetti

C — SOCIETÀ PER AZIONI, COOPERATIVE, IN ACCOMANDITA

N. classificazione	RAMI, CLASSI E SOTTOCLASSI DI ATTIVITÀ ECONOMICA	DITTE CON ADDETTI														TOTALE DITTE			
		fino a 2		da 3 a 5		da 6 a 10		da 11 a 50		da 51 a 100		da 101 a 500		da 501 a 1000		1001 e oltre		N	ad-detti
		N	ad-detti	N	ad-detti	N	ad-detti	N	ad-detti	N	ad-detti	N	ad-detti	N	ad-detti	N	ad-detti		
313	CHIMICHE E AFFINI . . . . .	52	80	94	370	97	786	273	6.844	138	10.122	136	30.484	23	14.804	29	121.558	842	185.048
313A	CHIMICHE . . . . .	48	74	85	335	86	702	251	6.239	124	9.058	124	27.123	16	10.408	18	80.218	752	134.157
313B	DERIVATI DEL PETROLIO E CARBONE . . . . .	4	6	9	35	11	84	21	572	14	1.064	12	3.361	7	4.396	4	10.096	82	19.614
313C	PRODUZIONE FIBRE TESSILI ARTIFICIALI . . . . .	—	—	—	—	—	—	1	33	—	—	—	—	—	—	7	31.244	8	31.277
314	GOMMA ELASTICA . . . . .	2	3	2	8	3	27	10	264	8	629	16	3.900	3	2.455	4	30.135	48	37.421
315	MANIFATTURIERE VARIE . . . . .	12	16	16	61	16	131	69	1.738	25	1.819	44	9.323	3	2.588	6	6.819	191	22.495
<b>4</b>	<b>Costruzioni e impianti . . . . .</b>	<b>578</b>	<b>675</b>	<b>171</b>	<b>684</b>	<b>209</b>	<b>1.682</b>	<b>872</b>	<b>22.951</b>	<b>211</b>	<b>15.165</b>	<b>200</b>	<b>53.578</b>	<b>14</b>	<b>10.193</b>	<b>8</b>	<b>16.580</b>	<b>2.258</b>	<b>121.508</b>
401	COSTRUZIONI . . . . .	549	642	157	627	196	1.586	815	21.482	203	14.564	181	49.498	13	9.326	7	15.501	2.121	113.226
402	INSTALLAZIONE IMPIANTI . . . . .	24	33	14	57	13	96	57	1.469	8	601	19	4.080	1	867	1	1.079	137	8.282
<b>5</b>	<b>Energia elettrica, gas, acqua . . . . .</b>	<b>218</b>	<b>303</b>	<b>92</b>	<b>348</b>	<b>64</b>	<b>486</b>	<b>85</b>	<b>1.813</b>	<b>24</b>	<b>1.710</b>	<b>27</b>	<b>6.038</b>	<b>10</b>	<b>7.316</b>	<b>18</b>	<b>48.013</b>	<b>533</b>	<b>66.027</b>
501	ENERGIA ELETTRICA E GAS . . . . .	139	185	55	215	49	371	73	1.570	18	1.271	23	5.310	10	7.316	18	48.013	385	64.251
502	ACQUA . . . . .	74	118	37	133	15	115	12	243	6	439	4	728	—	—	—	—	148	1.776
<b>6</b>	<b>Trasporti e comunicazioni . . . . .</b>	<b>176</b>	<b>261</b>	<b>203</b>	<b>810</b>	<b>200</b>	<b>1.587</b>	<b>496</b>	<b>12.070</b>	<b>131</b>	<b>9.581</b>	<b>143</b>	<b>29.742</b>	<b>17</b>	<b>11.453</b>	<b>23</b>	<b>58.522</b>	<b>1.389</b>	<b>124.026</b>
601	TRASPORTI . . . . .	176	261	203	810	200	1.587	494	12.022	130	9.490	141	29.448	17	11.453	17	39.453	1.378	104.524
601A	TERRESTRI . . . . .	85	133	87	346	97	765	207	4.966	62	4.546	65	13.907	10	6.092	11	23.989	624	54.744
601B	PER VIA D'ACQUA ED AEREA . . . . .	30	42	24	95	15	116	74	2.250	31	2.314	25	5.582	2	1.128	4	11.003	205	22.530
601C	ATTIVITÀ AUSILIARIE DEI TRASPORTI . . . . .	61	86	92	369	88	706	213	4.806	37	2.630	51	9.959	5	4.233	2	4.461	549	27.250
602	COMUNICAZIONI . . . . .	—	—	—	—	—	—	2	48	1	91	2	294	—	—	6	19.069	11	19.502
<b>7</b>	<b>Commercio . . . . .</b>	<b>5.844</b>	<b>8.758</b>	<b>2.790</b>	<b>10.445</b>	<b>1.321</b>	<b>9.999</b>	<b>1.389</b>	<b>31.479</b>	<b>203</b>	<b>13.916</b>	<b>137</b>	<b>25.238</b>	<b>7</b>	<b>4.323</b>	<b>8</b>	<b>19.205</b>	<b>11.699</b>	<b>123.363</b>
701	COMMERCIO ALL'INGROSSO . . . . .	564	831	633	2.446	528	4.075	633	14.540	78	5.023	46	8.614	3	1.785	3	9.309	2.488	46.623
701A	PRODOTTI AGRICOLI E ALIMENTARI . . . . .	178	253	170	659	124	912	171	4.812	23	1.385	24	4.725	1	512	—	—	691	13.258
701B	MATERIE PRIME E AUSIL. NON ALIMENT.	141	225	147	572	130	999	148	3.116	18	1.240	5	1.004	1	512	2	7.261	592	14.929
701C	PRODOTTI INDUSTRIALI NON ALIMENTARI	245	353	316	1.215	274	2.164	314	6.612	37	2.398	17	2.885	1	761	1	2.048	1.205	18.436
702	COMMERCIO AL MINUTO . . . . .	3.330	5.376	1.798	6.685	622	4.621	513	10.941	85	6.192	58	10.841	3	1.968	4	8.570	6.413	55.194
702A	GENERI ALIMENTARI . . . . .	2.917	4.723	1.435	5.321	457	3.388	278	5.630	22	1.565	10	2.051	1	719	2	2.735	5.122	26.132
702B	TESSILI, VESTIARIO, ABBIGL. E ARRED. . . . .	195	326	226	831	86	638	101	2.190	19	1.246	10	1.800	1	700	2	5.835	640	13.566
702C	PRODOTTI MECCANICI E AFFINI . . . . .	67	106	71	278	44	331	69	1.412	11	805	2	497	—	—	—	—	264	3.429
702D	PRODOTTI E ARTICOLI VARI . . . . .	151	221	66	255	35	264	65	1.709	33	2.576	36	6.493	1	549	—	—	387	12.067
702E	COMMERCIO AMBULANTE . . . . .	—	—	—	—	—	—	—	—	—	—	—	—	—	—	—	—	—	—
703	ALBERGHI E PUBBLICI ESERCIZI . . . . .	1.133	1.609	206	743	96	747	169	4.172	31	2.097	26	4.230	1	570	1	1.326	1.663	15.494
704	ATTIVITÀ AUSIL. DEL COMMERCIO . . . . .	817	942	153	571	75	556	74	1.826	9	604	7	1.553	—	—	—	—	1.135	6.052
<b>8</b>	<b>Credito e assicurazione . . . . .</b>	<b>609</b>	<b>861</b>	<b>228</b>	<b>845</b>	<b>153</b>	<b>1.199</b>	<b>194</b>	<b>4.462</b>	<b>45</b>	<b>3.311</b>	<b>55</b>	<b>12.991</b>	<b>9</b>	<b>6.558</b>	<b>11</b>	<b>39.443</b>	<b>1.304</b>	<b>69.670</b>
801	CREDITO . . . . .	498	722	183	672	119	942	125	2.902	22	1.613	32	7.683	5	3.853	9	35.995	993	54.382
802	ASSICURAZIONE . . . . .	26	32	15	59	16	118	36	787	13	926	17	4.227	1	703	2	3.448	126	10.300
803	GESTIONI FINANZIARIE . . . . .	85	107	30	114	18	139	33	773	10	772	6	1.081	3	2.002	—	—	185	4.988
<b>9</b>	<b>Attività e servizi vari . . . . .</b>	<b>91</b>	<b>138</b>	<b>118</b>	<b>457</b>	<b>95</b>	<b>744</b>	<b>84</b>	<b>1.787</b>	<b>20</b>	<b>1.321</b>	<b>20</b>	<b>3.872</b>	<b>3</b>	<b>2.024</b>	<b>3</b>	<b>5.972</b>	<b>434</b>	<b>16.295</b>
902	SERVIZI RICREATIVI E AFFINI . . . . .	70	106	93	362	79	617	58	1.180	11	754	13	2.879	1	681	2	4.821	327	11.400
903	SERVIZI PER L'IGIENE E LA PULIZIA . . . . .	21	32	25	95	16	127	26	587	9	567	7	993	2	1.343	1	1.151	107	4.895
<b>10</b>	<b>Pubbl. Amministr. - SERVIZI SANITARI</b>	<b>24</b>	<b>40</b>	<b>49</b>	<b>186</b>	<b>25</b>	<b>188</b>	<b>15</b>	<b>294</b>	<b>—</b>	<b>—</b>	<b>2</b>	<b>479</b>	<b>—</b>	<b>—</b>	<b>—</b>	<b>—</b>	<b>115</b>	<b>1.187</b>
	<b>TOTALE . . . . .</b>	<b>8.415</b>	<b>12.324</b>	<b>4.405</b>	<b>16.694</b>	<b>2.936</b>	<b>22.718</b>	<b>5.937</b>	<b>148.640</b>	<b>1.906</b>	<b>137984</b>	<b>2.459</b>	<b>542977</b>	<b>336</b>	<b>235727</b>	<b>337</b>	<b>1093351</b>	<b>26.731</b>	<b>2210415</b>

## Segue Tav. 2 — Ditte, per ramo, classe e sottoclasse di attività economica, secondo il numero di addetti

D — SOCIETÀ IN NOME COLLETTIVO, A RESPONSABILITÀ LIMITATA ED ALTRE SOCIETÀ

N. classificazione	RAMI, CLASSI E SOTTOCLASSI DI ATTIVITÀ ECONOMICA	DITTE CON ADDETTI														TOTALE DITTE			
		fino a 2		da 3 a 5		da 6 a 10		da 11 a 50		da 51 a 100		da 101 a 500		da 501 a 1000		1001 e oltre		N	ad-detti
		N	ad-detti	N	ad-detti	N	ad-detti	N	ad-detti	N	ad-detti	N	ad-detti	N	ad-detti	N	ad-detti		
2	<b>Industrie estrattive . . . . .</b>	<b>344</b>	<b>620</b>	<b>423</b>	<b>1.598</b>	<b>208</b>	<b>1.607</b>	<b>290</b>	<b>6.061</b>	<b>34</b>	<b>2.347</b>	<b>23</b>	<b>3.855</b>	<b>3</b>	<b>2.195</b>	—	—	<b>1.325</b>	<b>18.283</b>
201	MINERALI METALLIFERI . . . . .	5	7	3	14	1	8	4	59	1	66	1	225	—	—	—	—	15	379
202	MINERALI NON METALLIFERI . . . . .	339	613	420	1.584	207	1.599	286	6.002	33	2.281	22	3.630	3	2.195	—	—	1.310	17.904
202A	COMBUSTIBILI FOSSILI . . . . .	5	6	8	34	9	79	13	210	5	339	—	—	—	—	—	—	40	668
202B	MARMO, PIETRE E MATER. DA COSTRUZ. . . . .	291	540	359	1.351	162	1.237	194	4.111	17	1.059	10	1.514	—	—	—	—	1.033	9.812
202C	ALTRI MINERALI NON METALLIFERI . . . . .	43	67	53	199	36	283	79	1.681	11	883	12	2.116	3	2.195	—	—	237	7.424
3	<b>Industrie manifatturiere . . . . .</b>	<b>15.782</b>	<b>28.766</b>	<b>16.341</b>	<b>61.821</b>	<b>8.239</b>	<b>62.244</b>	<b>9.043</b>	<b>208.782</b>	<b>1.302</b>	<b>91.630</b>	<b>664</b>	<b>122.612</b>	<b>25</b>	<b>17.139</b>	<b>12</b>	<b>18.963</b>	<b>51.408</b>	<b>611.957</b>
301	ALIMENTARI E AFFINI . . . . .	4.320	7.067	4.452	16.853	1.909	14.209	1.336	28.922	144	9.662	65	13.060	3	2.213	1	1.917	12.230	93.903
301A	DERRATE ALIMENTARI (escl. le bevande) . . . . .	3.909	6.369	3.969	15.007	1.647	12.240	1.099	23.932	123	8.222	63	12.827	2	1.671	1	1.917	10.813	82.185
301B	BEVANDE E AFFINI . . . . .	411	698	483	1.846	262	1.969	237	4.990	21	1.440	2	233	1	542	—	—	1.417	11.718
302	TABACCO . . . . .	89	120	11	42	14	102	37	731	13	970	17	2.967	1	663	1	1.203	183	6.798
303	PELLI E CUOIO . . . . .	173	311	224	878	162	1.253	193	4.063	21	1.412	9	1.695	—	—	—	—	782	9.612
304	TESSILI . . . . .	541	967	583	2.231	408	3.182	864	20.365	229	16.375	157	30.837	10	6.732	8	13.545	2.800	94.234
304A	SETA . . . . .	56	91	30	116	22	171	82	2.036	34	2.463	28	5.225	2	1.169	1	1.059	255	12.330
304B	COTONE . . . . .	79	131	132	490	96	779	182	4.404	48	3.438	39	7.538	4	2.242	3	6.118	583	25.140
304C	LANA . . . . .	83	144	116	462	100	771	219	5.191	51	3.725	52	10.852	1	969	3	5.304	625	27.418
304D	LAVORAZIONE FIBRE TESSILI ARTIFICIALI . . . . .	11	21	11	45	16	119	33	814	12	840	4	536	1	946	—	—	88	3.321
304E	CANAPA, LINO, IUTA E SIMILI . . . . .	28	47	36	132	18	152	34	833	11	766	6	1.379	1	610	1	1.064	135	4.983
304F	TESSILI NON ALTROVE CLASSIFICATE . . . . .	284	533	258	986	156	1.190	314	7.087	73	5.143	28	5.307	1	796	—	—	1.114	21.042
305	VESTIARIO, ABBIGLIAMENTO, ARRED. . . . .	1.234	2.399	946	3.596	528	3.979	660	15.168	114	7.973	49	8.361	2	1.518	—	—	3.533	42.994
306	LEGNO . . . . .	3.425	6.673	3.316	12.281	1.317	9.949	1.038	21.456	86	5.874	41	6.442	—	—	—	—	9.223	2.675
306A	LEGNO, SUGHERO (escl. i mobili e i veicoli) . . . . .	1.679	3.218	1.567	5.851	713	5.389	606	12.722	67	4.607	31	4.852	—	—	—	—	4.663	36.639
306B	MOBILIO E ARREDAMENTO IN LEGNO . . . . .	1.459	2.895	1.520	5.616	562	4.256	402	8.107	17	1.144	9	1.477	—	—	—	—	3.969	23.495
306C	VEICOLI E CARPENT. NAVALE IN LEGNO . . . . .	287	560	229	814	42	304	30	627	2	123	1	113	—	—	—	—	591	2.541
307	CARTA E CARTOTECNICA . . . . .	37	67	84	337	106	810	227	4.963	40	2.620	13	1.969	—	—	—	—	507	10.766
308	POLIGRAFICHE ED EDITORIALI . . . . .	330	557	498	1.921	354	2.707	422	8.940	39	2.647	24	3.591	—	—	—	—	1.667	20.363
309	FOTO-FONO-CINEMATOGRAFICHE . . . . .	157	267	98	365	25	199	13	219	—	—	2	296	—	—	—	—	295	1.346
310	METALLURGICHE . . . . .	22	39	35	136	45	362	87	2.200	28	2.022	17	3.104	—	—	2	2.298	236	10.161
311	MECCANICHE . . . . .	4.226	8.110	4.358	16.495	2.191	16.452	2.515	63.693	340	24.666	157	31.293	6	4.089	—	—	13.793	164.798
311A	FONDERIE DI 2ª FUSIONE . . . . .	59	109	124	492	102	789	232	5.247	42	2.820	16	2.567	—	—	—	—	575	12.024
311B	MACCHINE MOTRICI (escl. le elettriche) . . . . .	15	25	14	54	19	142	57	1.289	12	865	6	828	—	—	—	—	123	3.203
311C	MACCHINE UTENSILI E UTENS. PER MACCH. . . . .	51	97	85	319	92	720	151	3.309	22	1.614	6	1.289	—	—	—	—	407	7.348
311D	MACCH. OPERATRICI E AGR., POMPE E SIMILI . . . . .	61	115	155	622	153	1.195	338	12.028	62	4.547	31	6.524	2	1.322	—	—	802	26.353
311E	CARPENT. METALL. E APPARECCHI TERMICI . . . . .	82	148	131	533	120	871	260	5.501	32	2.204	20	3.539	1	872	—	—	646	13.668
311F	MACCHINE E APPARECCHI ELETTRICI . . . . .	78	130	122	478	123	956	175	3.792	33	2.381	10	2.137	—	—	—	—	541	9.874
311G	MEZZI DI TRASPORTO E AFFINI . . . . .	60	104	98	380	118	897	194	4.241	36	2.692	25	5.038	3	1.895	—	—	534	15.247
311H	MECCANICA DI PRECISIONE E OREFICERIA . . . . .	183	346	212	810	161	1.244	195	4.083	24	1.662	8	1.202	—	—	—	—	783	9.347
311I	PROD. MECCANICI NON ALTROVE CLASSIF. . . . .	185	338	342	1.359	260	2.008	374	13.596	51	4.152	24	6.514	—	—	—	—	1.236	27.967
311L	OFFICINE MECCANICHE . . . . .	3.452	6.698	3.075	11.448	1.043	7.630	539	10.607	26	1.729	11	1.655	—	—	—	—	8.146	39.767
312	TRASFORM. MINERALI NON METALLIF. . . . .	591	1.072	896	3.429	639	4.935	996	23.439	171	11.723	72	12.205	—	—	—	—	3.365	56.803

## Segue Tav. 2 — Ditte, per ramo, classe e sottoclasse di attività economica, secondo il numero di addetti

D — SOCIETÀ IN NOME COLLETTIVO, A RESPONSABILITÀ LIMITATA ED ALTRE SOCIETÀ

N. classificazione	RAMI, CLASSI E SOTTOCLASSI DI ATTIVITÀ ECONOMICA	DITTE CON ADDETTI														TOTALE DITTE			
		fino a 2		da 3 a 5		da 6 a 10		da 11 a 50		da 51 a 100		da 101 a 500		da 501 a 1000		1001 e oltre		N	ad-detti
		N	ad-detti	N	ad-detti	N	ad-detti	N	ad-detti	N	ad-detti	N	ad-detti	N	ad-detti	N	ad-detti		
313	CHIMICHE E AFFINI . . . . .	369	621	496	1.918	323	2.461	337	7.019	37	2.607	16	2.650	2	1.389	—	—	1.580	18.665
313A	CHIMICHE . . . . .	363	611	474	1.832	309	2.354	321	6.667	37	2.607	16	2.650	1	588	—	—	1.521	17.309
313B	DERIVATI DEL PETROLIO E CARBONE . . . . .	6	10	22	86	14	107	16	352	—	—	—	—	1	801	—	—	59	1.356
313C	PRODUZIONE FIBRE TESSILI ARTIFICIALI . . . . .	—	—	—	—	—	—	—	—	—	—	—	—	—	—	—	—	—	—
314	GOMMA ELASTICA . . . . .	83	158	89	334	23	173	37	840	7	520	3	602	—	—	—	—	242	2.627
315	MANIFATTURIERE VARIE . . . . .	185	338	255	1.005	195	1.471	281	6.764	33	2.559	22	3.540	1	535	—	—	972	16.212
<b>4</b>	<b>Costruzioni e impianti . . . . .</b>	<b>926</b>	<b>1.517</b>	<b>962</b>	<b>3.807</b>	<b>1.007</b>	<b>7.750</b>	<b>1.923</b>	<b>46.406</b>	<b>354</b>	<b>26.500</b>	<b>211</b>	<b>39.178</b>	<b>9</b>	<b>5.788</b>	<b>4</b>	<b>5.460</b>	<b>5.396</b>	<b>136.406</b>
401	Costruzioni . . . . .	792	1.281	783	3.100	834	6.462	1.768	43.179	340	25.543	202	37.902	9	5.788	4	5.460	4.732	128.715
402	Installazione impianti . . . . .	134	236	179	707	173	1.288	155	3.227	14	957	9	1.276	—	—	—	—	664	7.691
<b>5</b>	<b>Energia elettrica, gas, acqua . . . . .</b>	<b>361</b>	<b>509</b>	<b>152</b>	<b>562</b>	<b>78</b>	<b>609</b>	<b>32</b>	<b>572</b>	<b>2</b>	<b>117</b>	—	—	—	—	—	—	<b>625</b>	<b>2.369</b>
501	Energia elettrica e gas . . . . .	266	380	130	483	70	556	30	541	2	117	—	—	—	—	—	—	498	2.077
502	Acqua . . . . .	95	129	22	79	8	53	2	31	—	—	—	—	—	—	—	—	127	292
<b>6</b>	<b>Trasporti e comunicazioni . . . . .</b>	<b>3.431</b>	<b>6.361</b>	<b>2.173</b>	<b>7.933</b>	<b>886</b>	<b>6.673</b>	<b>608</b>	<b>12.166</b>	<b>57</b>	<b>3.909</b>	<b>25</b>	<b>4.608</b>	<b>5</b>	<b>2.888</b>	—	—	<b>7.185</b>	<b>44.568</b>
601	Trasporti . . . . .	3.429	6.357	2.173	7.963	885	6.664	605	12.072	56	3.825	25	4.608	5	2.888	—	—	7.178	44.377
601A	Terrestri . . . . .	2.916	5.456	1.513	5.475	581	4.400	391	7.561	30	2.045	8	1.528	2	1.065	—	—	5.441	27.530
601B	Per via d'acqua ed aerea . . . . .	52	81	74	287	43	315	28	685	8	569	7	1.226	1	709	—	—	213	3.872
601C	Attività ausiliarie dei trasporti . . . . .	461	820	586	2.201	261	1.949	186	3.826	18	1.211	10	1.854	2	1.114	—	—	1.524	12.975
602	Comunicazioni . . . . .	2	4	—	—	1	9	3	94	1	84	—	—	—	—	—	—	7	191
<b>7</b>	<b>Commercio . . . . .</b>	<b>17.067</b>	<b>29.620</b>	<b>14.122</b>	<b>52.389</b>	<b>4.796</b>	<b>35.475</b>	<b>2.158</b>	<b>39.910</b>	<b>85</b>	<b>5.753</b>	<b>24</b>	<b>4.125</b>	<b>2</b>	<b>1.134</b>	—	—	<b>38.254</b>	<b>168.406</b>
701	Commercio all'ingrosso . . . . .	4.027	6.938	4.537	17.241	2.095	15.717	1.086	20.640	49	3.217	11	1.957	2	1.134	—	—	11.807	66.844
701A	Prodotti agricoli e alimentari . . . . .	1.516	2.722	1.941	7.474	852	6.443	473	9.787	28	1.853	10	1.851	1	550	—	—	4.821	30.680
701B	Materie prime e ausil. non aliment. . . . .	913	1.571	892	3.331	413	3.116	200	3.601	4	298	—	—	—	—	—	—	2.422	11.917
701C	Prodotti industriali non alimentari . . . . .	1.598	2.645	1.704	6.436	830	6.158	413	7.252	17	1.066	1	106	1	584	—	—	4.564	24.247
702	Commercio al minuto . . . . .	9.109	16.687	7.534	27.602	1.885	13.673	631	10.991	15	1.025	4	832	—	—	—	—	19.178	70.810
702A	Generi alimentari . . . . .	3.423	6.385	3.192	11.865	693	4.890	170	2.852	—	—	—	—	—	—	—	—	7.478	25.992
702B	Tessili, vestiario, abbigl. e arred. . . . .	3.353	6.139	2.431	8.763	582	4.254	209	3.689	7	487	—	—	—	—	—	—	6.582	23.332
702C	Prodotti meccanici e affini . . . . .	1.066	1.923	1.034	3.799	344	2.572	184	3.338	2	120	1	140	—	—	—	—	2.631	11.892
702D	Prodotti e articoli vari . . . . .	1.267	2.240	877	3.175	266	1.957	68	1.112	6	418	3	692	—	—	—	—	2.487	9.594
702E	Commercio ambulante . . . . .	—	—	—	—	—	—	—	—	—	—	—	—	—	—	—	—	—	—
703	Alberghi e pubblici esercizi . . . . .	1.854	2.835	1.210	4.560	600	4.498	369	6.942	17	1.174	9	1.336	—	—	—	—	4.059	21.345
704	Attività ausil. del commercio . . . . .	2.077	3.160	841	2.986	216	1.587	72	1.337	4	337	—	—	—	—	—	—	3.210	9.407
<b>8</b>	<b>Credito e assicurazione . . . . .</b>	<b>300</b>	<b>484</b>	<b>200</b>	<b>735</b>	<b>102</b>	<b>757</b>	<b>79</b>	<b>1.566</b>	<b>12</b>	<b>787</b>	<b>7</b>	<b>1.617</b>	—	—	—	—	<b>700</b>	<b>5.946</b>
801	Credito . . . . .	56	85	39	147	14	105	11	194	—	—	2	254	—	—	—	—	122	785
802	Assicurazione . . . . .	117	227	109	391	57	418	45	905	4	283	2	628	—	—	—	—	334	2.852
803	Gestioni finanziarie . . . . .	127	172	52	197	31	234	23	467	8	504	3	735	—	—	—	—	244	2.309
<b>9</b>	<b>Attività e servizi vari . . . . .</b>	<b>1.845</b>	<b>3.425</b>	<b>1.447</b>	<b>5.351</b>	<b>547</b>	<b>4.065</b>	<b>296</b>	<b>5.252</b>	<b>13</b>	<b>947</b>	<b>9</b>	<b>1.231</b>	—	—	—	—	<b>4.157</b>	<b>20.271</b>
902	Servizi ricreativi e affini . . . . .	399	635	670	2.612	399	2.985	212	3.523	3	218	1	207	—	—	—	—	1.684	10.180
903	Servizi per l'igiene e la pulizia . . . . .	1.446	2.790	777	2.739	148	1.080	84	1.729	10	729	8	1.024	—	—	—	—	2.473	10.091
<b>10</b>	<b>Pubbl. Amministr. - Servizi sanitari . . . . .</b>	<b>218</b>	<b>383</b>	<b>288</b>	<b>1.065</b>	<b>69</b>	<b>475</b>	<b>11</b>	<b>195</b>	—	—	—	—	—	—	—	—	<b>586</b>	<b>2.118</b>
	<b>TOTALE . . . . .</b>	<b>40.274</b>	<b>71.685</b>	<b>36.108</b>	<b>135.291</b>	<b>15932</b>	<b>119.655</b>	<b>14440</b>	<b>320.910</b>	<b>1.859</b>	<b>131990</b>	<b>963</b>	<b>177226</b>	<b>44</b>	<b>29.144</b>	<b>16</b>	<b>24.423</b>	<b>109.636</b>	<b>1010324</b>





## Segue Tav. 2 — Ditte, per ramo, classe e sottoclasse di attività economica, secondo il numero di addetti

E — ENTI STATALI, DI DIRITTO PUBBLICO E ALTRI ENTI

N. classificazione	RAMI, CLASSI E SOTTOCLASSI DI ATTIVITÀ ECONOMICA	DITTE CON ADDETTI														TOTALE DITTE			
		fino a 2		da 3 a 5		da 6 a 10		da 11 a 50		da 51 a 100		da 101 a 500		da 501 a 1000		1001 e oltre		N	ad-detti
		N	ad-detti	N	ad-detti	N	ad-detti	N	ad-detti	N	ad-detti	N	ad-detti	N	ad-detti	N	ad-detti		
313	CHIMICHE E AFFINI . . . . .	—	—	—	—	—	—	1	26	1	53	—	—	1	697	—	—	3	776
313A	CHIMICHE . . . . .	—	—	—	—	—	—	1	26	1	53	—	—	1	697	—	—	3	776
313B	DERIVATI DEL PETROLIO E CARBONE . . . . .	—	—	—	—	—	—	—	—	—	—	—	—	—	—	—	—	—	—
313C	PRODUZIONE FIBRE TESSILI ARTIFICIALI . . . . .	—	—	—	—	—	—	—	—	—	—	—	—	—	—	—	—	—	—
314	GOMMA ELASTICA . . . . .	—	—	—	—	—	—	—	—	—	—	—	—	—	—	—	—	—	—
315	MANIFATTURIERE VARIE . . . . .	—	—	—	—	—	—	—	—	—	—	—	—	—	—	—	—	—	—
4	Costruzioni e impianti . . . . .	30	40	10	35	11	88	12	233	3	207	3	662	3	2.137	—	—	72	3.402
401	Costruzioni . . . . .	29	38	10	35	11	88	12	233	3	207	3	662	3	2.137	—	—	71	3.400
402	Installazione impianti . . . . .	1	2	—	—	—	—	—	—	—	—	—	—	—	—	—	—	1	2
5	Energia elettrica, gas, acqua . . . . .	581	1.016	360	1.310	132	1.023	134	2.958	27	1.931	30	6.329	1	515	6	14.834	1.271	29.916
501	ENERGIA ELETTRICA E GAS . . . . .	70	100	46	172	21	167	36	895	14	1.024	14	3.687	1	515	4	6.916	206	13.476
502	ACQUA . . . . .	511	916	314	1.138	111	856	98	2.063	13	907	16	2.642	—	—	2	7.918	1.065	16.440
6	Trasporti e comunicazioni . . . . .	26	34	14	53	13	91	25	611	9	636	15	3.089	1	819	11	305.137	114	310.470
601	TRASPORTI . . . . .	26	34	14	53	13	91	25	611	9	636	14	2.957	1	819	9	206.484	111	211.685
601A	TERRESTRI . . . . .	5	6	4	16	3	22	12	320	7	483	9	1.998	—	—	8	205.344	48	208.189
601B	PER VIA D'ACQUA ED AEREA . . . . .	1	1	1	3	—	—	3	69	1	87	—	—	—	—	1	1.140	7	1.300
601C	ATTIVITÀ AUSILIARIE DEI TRASPORTI . . . . .	20	27	9	34	10	69	10	222	1	66	5	959	1	819	—	—	56	2.196
602	COMUNICAZIONI . . . . .	—	—	—	—	—	—	—	—	—	—	1	132	—	—	2	98.653	3	98.785
7	Commercio . . . . .	3.023	3.973	259	908	94	699	57	1.076	8	592	7	984	1	949	1	1.090	3.450	10.281
701	COMMERCIO ALL'INGROSSO . . . . .	7	10	10	39	2	15	6	106	1	83	2	239	—	—	—	—	28	492
701A	PRODOTTI AGRICOLI E ALIMENTARI . . . . .	2	2	5	20	1	7	4	83	—	—	1	116	—	—	—	—	13	228
701B	MATERIE PRIME E AUSIL. NON ALIMENT. . . . .	3	5	2	7	—	—	2	23	1	83	1	123	—	—	—	—	9	241
701C	PRODOTTI INDUSTRIALI NON ALIMENTARI . . . . .	2	3	3	12	1	8	—	—	—	—	—	—	—	—	—	—	6	23
702	COMMERCIO AL MINUTO . . . . .	290	412	66	243	24	171	20	366	2	133	—	—	1	949	—	—	403	2.274
702A	GENERI ALIMENTARI . . . . .	188	264	47	174	17	120	17	317	1	62	—	—	1	949	—	—	271	1.886
702B	TESSILI, VESTIARIO, ABBIGL. E ARRED. . . . .	17	26	5	18	2	15	2	37	1	71	—	—	—	—	—	—	27	167
702C	PRODOTTI MECCANICI E AFFINI . . . . .	2	2	—	—	—	—	—	—	—	—	—	—	—	—	—	—	2	2
702D	PRODOTTI E ARTICOLI VARI . . . . .	83	120	14	51	5	36	1	12	—	—	—	—	—	—	—	—	103	219
702E	COMMERCIO AMBULANTE . . . . .	—	—	—	—	—	—	—	—	—	—	—	—	—	—	—	—	—	—
703	ALBERGHI E PUBBLICI ESERCIZI . . . . .	2.624	3.419	164	558	55	421	17	294	2	174	3	452	—	—	—	—	2.865	5.318
704	ATTIVITÀ AUSIL. DEL COMMERCIO . . . . .	102	132	19	68	13	92	14	310	3	202	2	303	—	—	1	1.090	154	2.197
8	Credito e assicurazione . . . . .	431	580	113	409	39	313	47	1.143	35	2.328	40	8.813	6	4.268	14	49.199	725	67.053
801	CREDITO . . . . .	182	246	47	168	14	104	22	575	29	1.910	34	7.694	4	2.776	11	38.487	343	51.960
802	ASSICURAZIONE . . . . .	2	3	—	—	1	9	—	—	—	—	—	—	—	—	1	2.499	4	2.511
803	GESTIONI FINANZIARIE . . . . .	247	331	66	241	24	200	25	568	6	418	6	1.119	2	1.492	2	8.213	378	12.582
9	Attività e servizi vari . . . . .	863	1.168	432	1.621	213	1.613	147	3.188	19	1.334	11	2.238	3	1.977	2	4.481	1.690	17.570
902	SERVIZI RICREATIVI E AFFINI . . . . .	610	782	253	944	79	575	17	284	1	95	4	757	1	521	—	—	965	3.958
903	SERVIZI PER L'IGIENE E LA PULIZIA . . . . .	253	386	179	677	134	1.038	130	2.904	18	1.239	7	1.481	2	1.456	2	4.431	725	13.612
10	Pubbl. Amministr. - SERVIZI SANITARI . . . . .	60	87	65	248	28	207	17	352	3	211	1	127	—	—	—	—	174	1.232
	<b>TOTALE . . . . .</b>	<b>5.312</b>	<b>7.297</b>	<b>1.337</b>	<b>4.912</b>	<b>524</b>	<b>4.538</b>	<b>245</b>	<b>11.506</b>	<b>118</b>	<b>8.152</b>	<b>131</b>	<b>26.693</b>	<b>18</b>	<b>13.018</b>	<b>38</b>	<b>416.371</b>	<b>8.076</b>	<b>491.487</b>

N. classificazione	RAMI E CLASSI DI ATTIVITÀ ECONOMICA	DITTE CON UNITÀ											
		1		2		3		4		5		da 6 a 10	
		ditte	addetti	ditte	addetti	ditte	addetti	ditte	addetti	ditte	addetti	ditte	addetti
<b>2</b>	<b>Industrie estrattive. . . . .</b>	<b>5.435</b>	<b>31.387</b>	<b>546</b>	<b>16.943</b>	<b>116</b>	<b>7.607</b>	<b>35</b>	<b>2.826</b>	<b>28</b>	<b>2.253</b>	<b>29</b>	<b>14.979</b>
201	MINERALI METALLIFERI . . . . .	26	643	22	3.219	1	182	3	317	2	291	4	10.307
202	MINERALI NON METALLIFERI . . . . .	5.409	30.744	524	13.724	115	7.425	32	2.509	26	1.962	25	4.672
<b>3</b>	<b>Industrie manifatturiere . . . . .</b>	<b>585.955</b>	<b>1.984.512</b>	<b>15.896</b>	<b>392.465</b>	<b>3.037</b>	<b>181.231</b>	<b>505</b>	<b>105.498</b>	<b>218</b>	<b>75.630</b>	<b>322</b>	<b>257.167</b>
301	ALIMENTARI E AFFINI. . . . .	64.036	238.371	3.888	42.959	1.069	17.019	162	8.135	58	4.753	97	20.246
302	TABACCO. . . . .	471	13.085	50	2.908	9	1.318	2	354	2	145	5	2.958
303	PELLI E CUOIO. . . . .	6.158	28.224	156	5.074	23	2.820	9	1.287	3	88	2	191
304	TESSILI . . . . .	34.595	247.882	1.419	102.655	186	52.146	67	36.821	29	28.132	42	83.080
305	VESTIARIO, ABBIGL., ARRED. . . . .	214.334	383.044	2.031	15.945	302	5.235	21	1.028	8	3.180	13	3.546
306	LEGNO. . . . .	107.310	252.100	3.083	21.390	259	6.067	44	1.993	23	2.586	20	2.035
307	CARTA E CARTOTECNICA . . . . .	1.600	22.220	161	9.697	28	5.029	9	2.335	2	612	14	12.181
308	POLIGRAFICHE ED EDITORIALI . . . . .	6.654	50.390	283	7.524	30	3.123	13	4.085	5	672	8	10.239
309	FOTO-FONO-CINEMATOGRAFICHE . . . . .	5.277	9.112	122	834	11	122	2	259	1	45	1	136
310	METALLURGICHE . . . . .	553	26.236	89	15.829	22	9.330	7	4.103	8	5.291	8	13.853
311	MECCANICHE . . . . .	120.830	531.637	2.783	99.640	765	37.256	57	25.648	25	16.975	38	59.447
312	TRASFORM. MINERALI NON METALL. . . . .	14.485	102.057	1.050	34.554	189	16.368	65	10.022	25	7.049	25	7.538
313	CHIMICHE E AFFINI. . . . .	4.618	37.197	569	25.041	109	17.258	41	6.779	28	5.973	44	39.530
314	GOMMA ELASTICA . . . . .	1.542	10.064	66	1.882	4	121	—	—	—	—	1	728
315	MANIFATTURIERE VARIE . . . . .	3.492	32.893	146	6.533	31	8.069	6	2.649	1	129	4	1.459
<b>4</b>	<b>Costruzioni e impianti. . . . .</b>	<b>27.468</b>	<b>211.469</b>	<b>4.375</b>	<b>122.500</b>	<b>1.602</b>	<b>64.984</b>	<b>374</b>	<b>31.447</b>	<b>176</b>	<b>24.386</b>	<b>161</b>	<b>44.827</b>
401	COSTRUZIONI . . . . .	24.553	194.911	4.230	119.201	1.577	64.131	362	30.518	171	23.577	151	43.392
402	INSTALLAZIONE IMPIANTI . . . . .	2.915	16.558	145	3.299	25	853	12	929	5	809	10	1.435
<b>5</b>	<b>Energia elettrica, gas, acqua. . . . .</b>	<b>2.205</b>	<b>7.499</b>	<b>504</b>	<b>3.844</b>	<b>210</b>	<b>3.617</b>	<b>104</b>	<b>2.991</b>	<b>55</b>	<b>1.930</b>	<b>71</b>	<b>12.629</b>
501	ENERGIA ELETTRICA E GAS . . . . .	1.205	4.145	268	2.435	84	2.358	49	2.023	32	1.421	37	4.548
502	ACQUA. . . . .	1.000	3.354	236	1.409	126	1.259	55	968	23	509	34	8.081
<b>6</b>	<b>Trasporti e comunicazioni. . . . .</b>	<b>60.005</b>	<b>154.537</b>	<b>1.368</b>	<b>32.940</b>	<b>238</b>	<b>14.583</b>	<b>92</b>	<b>11.550</b>	<b>30</b>	<b>2.364</b>	<b>64</b>	<b>14.180</b>
601	TRASPORTI. . . . .	59.019	151.946	1.366	32.918	235	14.435	90	11.375	29	2.335	64	14.180
602	COMUNICAZIONI. . . . .	986	2.591	2	22	3	148	2	175	1	29	—	—
<b>7</b>	<b>Commercio. . . . .</b>	<b>663.673</b>	<b>1.367.234</b>	<b>29.200</b>	<b>119.208</b>	<b>3.733</b>	<b>27.530</b>	<b>726</b>	<b>11.818</b>	<b>283</b>	<b>6.311</b>	<b>414</b>	<b>15.489</b>
701	COMMERCIO ALL'INGROSSO . . . . .	61.567	181.300	4.138	28.903	856	9.355	192	4.192	80	2.297	109	5.440
702	COMMERCIO AL MINUTO . . . . .	445.892	847.086	20.744	69.753	2.392	13.442	432	5.323	171	3.375	248	7.084
703	ALBERGHI E PUBBLICI ESERCIZI . . . . .	123.471	289.383	3.860	17.739	417	3.983	80	1.618	22	445	36	1.862
704	ATTIVITÀ AUSIL. DEL COMMERCIO . . . . .	32.748	49.465	458	2.813	68	750	22	685	10	194	21	1.103
<b>8</b>	<b>Credito e assicurazione. . . . .</b>	<b>8.517</b>	<b>28.059</b>	<b>390</b>	<b>4.232</b>	<b>168</b>	<b>2.185</b>	<b>81</b>	<b>1.421</b>	<b>54</b>	<b>1.057</b>	<b>121</b>	<b>6.526</b>
801	CREDITO. . . . .	2.165	7.042	88	1.183	37	602	22	636	10	311	43	2.119
802	ASSICURAZIONE. . . . .	3.169	12.298	20	1.663	10	724	—	—	—	—	4	1.797
803	GESTIONI FINANZIARIE. . . . .	3.183	8.719	282	1.386	121	859	59	785	44	746	74	2.610
<b>9</b>	<b>Attività e servizi vari . . . . .</b>	<b>73.251</b>	<b>134.798</b>	<b>1.171</b>	<b>10.130</b>	<b>290</b>	<b>4.094</b>	<b>84</b>	<b>1.781</b>	<b>44</b>	<b>1.218</b>	<b>56</b>	<b>4.514</b>
902	SERVIZI RICREATIVI E AFFINI . . . . .	7.080	26.264	508	4.209	137	1.769	38	847	16	451	13	608
903	SERVIZI PER L'IGIENE E LA PULIZIA . . . . .	66.171	108.534	663	5.921	153	2.325	46	934	28	767	43	3.906
<b>10</b>	<b>Pubbl. Amministr. - SERVIZI SANITARI . . . . .</b>	<b>9.606</b>	<b>20.554</b>	<b>139</b>	<b>860</b>	<b>10</b>	<b>142</b>	<b>6</b>	<b>93</b>	<b>2</b>	<b>136</b>	<b>5</b>	<b>158</b>
	<b>TOTALE. . . . .</b>	<b>1.436.120</b>	<b>3.940.049</b>	<b>53.589</b>	<b>703.122</b>	<b>9.404</b>	<b>306.023</b>	<b>2.007</b>	<b>169.425</b>	<b>890</b>	<b>115.285</b>	<b>1.243</b>	<b>370.469</b>

## economica, secondo il numero di unità locali

DITTE

LOCALI						TOTALE								N. classifi- cazione
da 11 a 15		da 16 a 20		21 e oltre		ditte	addetti	UNITÀ LOCALI AMMINISTRATIVE		UNITÀ LOCALI OPERATIVE				
ditte	addetti	ditte	addetti	ditte	addetti			TOTALE		riflettenti altra classe				
								N	addetti	N	addetti	N	addetti	
2	12.579	2	1.679	3	6.182	6.196	96.435	535	2.459	6.965	93.976	312	8.085	2
1	1.810	1	1.231	1	3.523	61	21.523	44	528	131	20.995	22	3.915	201
1	10.769	1	448	2	2.659	6.135	74.912	491	1.931	6.834	72.981	290	4.170	202
<b>82</b>	<b>150.609</b>	<b>29</b>	<b>48.781</b>	<b>49</b>	<b>338.553</b>	<b>606.093</b>	<b>3.534.496</b>	<b>4.149</b>	<b>62.651</b>	<b>632.148</b>	<b>3.471.845</b>	<b>13.351</b>	<b>119.291</b>	<b>3</b>
20	5.326	7	3.862	18	17.311	69.355	357.982	559	4.419	77.208	353.563	3.491	15.039	301
—	—	1	4.999	1	30.013	541	55.780	70	2.371	770	53.409	57	3.932	302
1	91	—	—	—	—	6.352	37.775	42	231	6.575	37.544	143	697	303
13	63.075	4	12.910	4	20.903	36.359	647.604	632	7.645	38.451	639.959	696	5.158	304
1	567	1	241	1	901	216.712	413.687	68	239	219.537	413.448	1.330	3.804	305
2	45	1	237	2	757	110.744	287.210	228	1.047	114.567	286.163	2.066	4.238	306
1	298	1	635	1	6.054	1.817	59.061	117	1.443	2.082	57.618	141	671	307
3	553	—	—	—	—	6.996	76.586	50	360	7.444	76.226	288	3.449	308
—	—	1	219	—	—	5.415	10.727	8	260	5.582	10.467	92	254	309
2	11.596	—	—	5	64.151	694	150.389	130	4.204	1.042	146.185	262	18.169	310
15	31.645	3	7.139	7	110.781	124.523	920.168	938	21.758	129.075	898.410	2.003	20.536	311
6	6.237	4	6.194	3	11.148	15.852	201.167	555	3.218	17.437	197.949	889	6.374	312
14	26.707	5	8.208	6	52.931	5.434	219.624	640	13.385	6.755	206.239	1.706	31.537	313
3	3.326	1	4.137	1	23.603	1.618	43.861	24	1.297	1.767	42.564	95	3.178	314
1	1.143	—	—	—	—	3.681	52.875	88	774	3.856	52.101	92	2.255	315
<b>13</b>	<b>7.304</b>	<b>10</b>	<b>6.384</b>	<b>3</b>	<b>12.100</b>	<b>34.182</b>	<b>525.401</b>	<b>6.073</b>	<b>15.643</b>	<b>38.970</b>	<b>509.758</b>	<b>998</b>	<b>7.234</b>	<b>4</b>
10	6.203	6	4.864	3	12.100	31.063	498.897	5.950	15.023	35.566	483.874	923	6.302	401
3	1.101	4	1.520	—	—	3.119	26.504	123	620	3.404	25.884	75	932	402
<b>23</b>	<b>7.282</b>	<b>10</b>	<b>5.034</b>	<b>29</b>	<b>55.348</b>	<b>3.211</b>	<b>100.174</b>	<b>585</b>	<b>24.023</b>	<b>7.260</b>	<b>76.151</b>	<b>1.162</b>	<b>14.969</b>	<b>5</b>
18	6.735	6	4.442	24	53.244	1.723	81.351	440	22.240	4.639	59.111	387	5.660	501
5	547	4	592	5	2.104	1.488	18.823	145	1.783	2.621	17.040	775	9.309	502
<b>29</b>	<b>24.519</b>	<b>14</b>	<b>4.072</b>	<b>32</b>	<b>315.228</b>	<b>61.872</b>	<b>573.973</b>	<b>862</b>	<b>47.193</b>	<b>75.539</b>	<b>526.780</b>	<b>975</b>	<b>3.334</b>	<b>6</b>
28	22.849	14	4.072	24	199.004	60.869	453.114	730	30.880	67.074	422.234	973	3.328	601
1	1.670	—	—	8	116.224	1.003	120.859	132	16.313	8.465	104.546	2	6	602
<b>89</b>	<b>7.281</b>	<b>49</b>	<b>5.137</b>	<b>77</b>	<b>31.768</b>	<b>698.249</b>	<b>1.591.776</b>	<b>1.300</b>	<b>13.519</b>	<b>744.528</b>	<b>1.578.257</b>	<b>18.705</b>	<b>45.688</b>	<b>7</b>
16	2.032	4	289	12	12.494	66.974	246.302	639	6.446	74.938	239.856	3.784	12.937	701
67	4.542	39	3.443	59	17.864	470.044	971.912	474	6.135	502.122	965.777	11.329	26.198	702
3	321	3	1.344	3	915	127.895	317.610	84	541	133.252	317.069	3.366	5.879	703
3	386	3	61	3	495	33.336	55.952	103	397	34.216	55.555	226	674	704
<b>39</b>	<b>5.399</b>	<b>35</b>	<b>3.304</b>	<b>119</b>	<b>112.362</b>	<b>9.524</b>	<b>164.545</b>	<b>185</b>	<b>15.834</b>	<b>24.261</b>	<b>148.711</b>	<b>886</b>	<b>8.283</b>	<b>8</b>
21	2.327	17	2.078	73	92.826	2.476	109.124	41	8.931	9.098	100.193	561	6.475	801
1	2.293	—	—	2	3.202	3.206	21.977	23	5.733	3.398	16.244	3	125	802
17	779	18	1.226	44	16.334	3.842	33.444	121	1.170	11.765	32.274	322	1.683	803
<b>20</b>	<b>2.589</b>	<b>5</b>	<b>4.812</b>	<b>9</b>	<b>8.269</b>	<b>74.930</b>	<b>172.205</b>	<b>163</b>	<b>2.251</b>	<b>77.932</b>	<b>169.954</b>	<b>913</b>	<b>3.569</b>	<b>9</b>
14	2.074	3	697	4	5.422	7.813	42.341	114	1.842	9.134	40.499	261	519	902
6	515	2	4.115	5	2.847	67.117	129.864	49	409	68.798	129.455	652	3.050	903
2	144	—	—	—	—	9.770	22.087	29	90	9.983	21.997	126	386	10
<b>299</b>	<b>217.706</b>	<b>154</b>	<b>79.203</b>	<b>321</b>	<b>879.810</b>	<b>1.504.027</b>	<b>6.781.092</b>	<b>13.881</b>	<b>183.663</b>	<b>1.617.586</b>	<b>6.597.429</b>	<b>37.428</b>	<b>210.839</b>	

N. classifi- cazione	RAMI E CLASSI DI ATTIVITÀ ECONOMICA	DITTE CON UNITÀ											
		1		2		3		4		5		da 6 a 10	
		ditte	addetti	ditte	addetti	ditte	addetti	ditte	addetti	ditte	addetti	ditte	addetti
<b>2</b>	<b>Industrie estrattive. . . . .</b>	<b>4.127</b>	<b>13.760</b>	<b>255</b>	<b>3.559</b>	<b>41</b>	<b>1.258</b>	<b>6</b>	<b>377</b>	<b>9</b>	<b>632</b>	<b>2</b>	<b>67</b>
201	MINERALI METALLIFERI . . . . .	11	49	1	2	—	—	—	—	—	—	—	—
202	MINERALI NON METALLIFERI . . . . .	4.116	13.711	254	3.557	41	1.258	6	377	9	632	2	67
<b>3</b>	<b>Industrie manifatturiere . . . . .</b>	<b>533.570</b>	<b>1.130.599</b>	<b>10.314</b>	<b>76.383</b>	<b>1.400</b>	<b>17.701</b>	<b>153</b>	<b>8.506</b>	<b>49</b>	<b>2.330</b>	<b>43</b>	<b>3.811</b>
301	ALIMENTARI E AFFINI. . . . .	51.734	139.196	2.782	14.946	535	3.856	65	1.435	27	1.021	22	1.365
302	TABACCO. . . . .	253	6.364	28	1.030	7	186	2	354	—	—	1	134
303	PELLI E CUOIO. . . . .	5.320	14.072	91	1.106	8	99	3	160	1	22	1	53
304	TESSILI . . . . .	31.290	96.789	839	12.131	58	4.116	12	945	2	156	5	1.234
305	VESTIARIO, ABBIGL., ARRED. . . . .	211.015	328.250	1.589	6.336	112	917	10	462	1	34	1	25
306	LEGNO. . . . .	98.541	185.477	2.207	9.680	165	2.038	21	740	6	178	5	271
307	CARTA E CARTOTECNICA . . . . .	1.062	8.932	58	1.893	7	394	1	41	—	—	—	—
308	POLIGRAFICHE ED EDITORIALI . . . . .	4.674	19.247	143	1.602	10	273	1	54	2	247	—	—
309	FOTO-FONO-CINEMATOGRAFICHE . . . . .	4.957	7.467	96	306	7	37	—	—	—	—	—	—
310	METALLURGICHE . . . . .	266	3.135	10	395	2	324	1	345	—	—	—	—
311	MECCANICHE . . . . .	106.657	253.112	1.707	15.572	404	2.488	12	1.960	3	303	3	229
312	TRASFORM. MINERALI NON METALL. . . . .	11.212	42.184	526	7.018	65	2.034	21	692	5	345	3	407
313	CHIMICHE E AFFINI . . . . .	2.836	10.312	149	2.560	16	828	4	1.318	2	24	2	93
314	GOMMA ELASTICA . . . . .	1.294	3.585	33	224	1	4	—	—	—	—	—	—
315	MANIFATTURIERE VARIE . . . . .	2.459	12.477	56	1.584	3	107	—	—	—	—	—	—
<b>4</b>	<b>Costruzioni e impianti . . . . .</b>	<b>22.169</b>	<b>137.909</b>	<b>2.790</b>	<b>63.945</b>	<b>1.154</b>	<b>27.959</b>	<b>208</b>	<b>15.129</b>	<b>82</b>	<b>7.587</b>	<b>50</b>	<b>8.922</b>
401	COSTRUZIONI . . . . .	19.938	128.962	2.720	62.888	1.141	27.669	205	14.894	82	7.587	50	8.922
402	INSTALLAZIONE IMPIANTI . . . . .	2.231	8.947	70	1.057	13	290	3	235	—	—	—	—
<b>5</b>	<b>Energia elettrica, gas, acqua. . . . .</b>	<b>664</b>	<b>1.312</b>	<b>90</b>	<b>303</b>	<b>15</b>	<b>85</b>	<b>5</b>	<b>50</b>	<b>3</b>	<b>37</b>	<b>4</b>	<b>51</b>
501	ENERGIA ELETTRICA E GAS . . . . .	524	1.037	85	292	14	82	5	50	2	18	3	44
502	ACQUA. . . . .	140	275	5	11	1	3	—	—	1	19	1	7
<b>6</b>	<b>Trasporti e comunicazioni . . . . .</b>	<b>52.233</b>	<b>82.522</b>	<b>815</b>	<b>6.386</b>	<b>96</b>	<b>1.517</b>	<b>23</b>	<b>2.740</b>	<b>6</b>	<b>426</b>	<b>9</b>	<b>669</b>
601	TRASPORTI. . . . .	51.254	80.165	814	6.378	94	1.501	23	2.740	6	426	9	669
602	COMUNICAZIONI. . . . .	979	2.357	1	8	2	16	—	—	—	—	—	—
<b>7</b>	<b>Commercio. . . . .</b>	<b>617.755</b>	<b>1.186.968</b>	<b>24.131</b>	<b>81.858</b>	<b>2.412</b>	<b>13.421</b>	<b>368</b>	<b>3.825</b>	<b>98</b>	<b>1.546</b>	<b>75</b>	<b>1.559</b>
701	COMMERCIO ALL'INGROSSO . . . . .	49.572	115.078	2.588	12.266	370	2.853	70	1.097	31	540	20	509
702	COMMERCIO AL MINUTO . . . . .	424.256	776.867	17.784	54.480	1.673	8.074	239	2.228	55	783	39	811
703	ALBERGHI E PUBBLICI ESERCIZI . . . . .	115.427	258.482	3.476	13.936	335	2.219	49	442	10	207	11	167
704	ATTIVITÀ AUSIL. DEL COMMERCIO . . . . .	28.500	36.539	283	1.176	34	275	8	58	2	16	5	72
<b>8</b>	<b>Credito e assicurazione. . . . .</b>	<b>6.326</b>	<b>14.316</b>	<b>223</b>	<b>1.076</b>	<b>94</b>	<b>571</b>	<b>34</b>	<b>288</b>	<b>29</b>	<b>327</b>	<b>49</b>	<b>665</b>
801	CREDITO. . . . .	1.009	1.925	8	59	—	—	1	13	—	—	—	—
802	ASSICURAZIONE. . . . .	2.737	6.242	3	23	1	27	—	—	—	—	1	22
803	GESTIONI FINANZIARIE. . . . .	2.580	6.149	212	994	93	544	33	275	29	327	48	643
<b>9</b>	<b>Attività e servizi vari . . . . .</b>	<b>67.698</b>	<b>110.841</b>	<b>773</b>	<b>4.237</b>	<b>119</b>	<b>1.231</b>	<b>35</b>	<b>575</b>	<b>9</b>	<b>223</b>	<b>13</b>	<b>766</b>
902	SERVIZI RICREATIVI E AFFINI . . . . .	4.415	13.595	318	1.984	79	855	19	259	5	79	1	31
903	SERVIZI PER L'IGIENE E LA PULIZIA . . . . .	63.283	97.246	455	2.253	40	376	16	316	4	144	12	735
<b>10</b>	<b>Pubbl. Amministr. - SERVIZI SANITARI . . . . .</b>	<b>8.800</b>	<b>17.060</b>	<b>91</b>	<b>443</b>	<b>3</b>	<b>40</b>	<b>1</b>	<b>7</b>	<b>—</b>	<b>—</b>	<b>—</b>	<b>—</b>
	<b>TOTALE. . . . .</b>	<b>1.313.342</b>	<b>2.695.285</b>	<b>39.482</b>	<b>238.190</b>	<b>5.334</b>	<b>63.783</b>	<b>831</b>	<b>31.497</b>	<b>285</b>	<b>13.108</b>	<b>245</b>	<b>16.510</b>

## vità economica, secondo il numero di unità locali

## INDIVIDUALI

LOCALI						TOTALE								N. classificazione
da 11 a 15		da 16 a 20		21 e oltre		ditte	addetti	UNITÀ LOCALI AMMINISTRATIVE		UNITÀ LOCALI OPERATIVE				
ditte	addetti	ditte	addetti	ditte	addetti			TOTALE		riflettenti altra classe				
								N	addetti	N	addetti	N	addetti	
—	—	—	—	—	—	4.440	19.653	156	219	4.086	19.434	106	650	2
—	—	—	—	—	—	12	51	—	—	13	51	1	1	201
—	—	—	—	—	—	4.428	19.602	156	219	4.673	19.383	105	649	202
3	220	5	1.586	—	—	545.587	1.241.136	683	2.133	559.033	1.239.003	6.806	15.588	3
2	112	4	1.259	—	—	55.171	163.190	105	336	59.451	162.854	1.977	5.719	301
—	—	—	—	—	—	291	8.068	13	24	331	8.044	5	5	302
—	—	—	—	—	—	5.424	15.512	8	9	5.542	15.503	83	227	303
1	108	—	—	—	—	32.207	115.479	98	416	33.150	115.063	269	704	304
—	—	—	—	—	—	212.728	336.024	18	44	214.564	335.980	985	1.430	305
—	—	—	—	—	—	100.945	198.384	60	148	103.544	198.236	1.595	2.516	306
—	—	—	—	—	—	1.128	11.260	15	102	1.188	11.158	31	106	307
—	—	—	—	—	—	4.830	21.423	13	48	4.992	21.375	126	260	308
—	—	—	—	—	—	5.060	7.810	—	—	5.170	7.810	56	72	309
—	—	—	—	—	—	279	4.199	6	19	290	4.180	8	42	310
—	—	1	327	—	—	108.787	273.991	156	509	111.247	273.482	1.098	2.471	311
—	—	—	—	—	—	11.832	52.680	111	260	12.477	52.420	409	1.380	312
—	—	—	—	—	—	3.009	15.135	65	189	3.159	14.946	119	434	313
—	—	—	—	—	—	1.328	3.813	4	10	1.359	3.803	15	21	314
—	—	—	—	—	—	2.518	14.168	11	19	2.569	14.149	30	201	315
2	2.428	1	206	—	—	26.458	264.085	3.528	5.912	29.314	258.173	613	2.515	4
2	2.428	1	206	—	—	24.139	253.556	3.497	5.843	26.923	247.713	581	2.384	401
—	—	—	—	—	—	2.317	10.529	31	69	2.391	10.460	32	131	402
—	—	1	24	—	—	782	1.862	29	50	937	1.812	83	123	5
—	—	1	24	—	—	634	1.547	27	48	774	1.499	76	118	501
—	—	—	—	—	—	148	315	2	2	163	313	7	5	502
2	649	—	—	—	—	53.184	94.909	125	344	54.242	94.565	738	1.286	6
2	649	—	—	—	—	52.202	92.528	124	343	53.256	92.185	737	1.283	601
—	—	—	—	—	—	982	2.381	1	1	986	2.380	1	3	602
—	—	5	224	4	327	644.846	1.289.726	225	640	674.890	1.289.086	14.334	24.828	7
—	—	—	—	—	—	52.651	132.343	121	347	56.324	131.996	1.968	3.631	701
—	—	2	163	2	228	444.050	843.634	74	241	465.552	843.393	9.282	16.181	702
—	—	—	—	—	—	119.308	275.453	9	18	123.695	275.435	2.950	4.732	703
—	—	3	61	2	99	28.837	38.296	21	34	29.319	38.262	134	284	704
13	289	11	339	16	4.005	6.795	21.876	60	186	9.137	21.690	93	322	8
—	—	—	—	—	—	1.018	1.997	—	—	1.029	1.997	1	1	801
—	—	—	—	—	—	2.742	6.314	—	—	2.752	6.314	1	1	802
13	289	11	339	16	4.005	3.035	13.565	60	186	5.356	13.379	91	320	803
2	196	—	—	—	—	68.649	118.069	35	66	69.866	118.003	303	571	9
—	—	—	—	—	—	4.837	16.803	22	28	5.373	16.775	184	314	902
2	196	—	—	—	—	63.812	101.266	13	38	64.493	101.223	119	257	903
—	—	—	—	—	—	8.895	17.550	2	5	8.993	17.545	66	161	10
22	3.782	23	2.379	20	4.332	1.359.584	3.068.866	4.843	9.555	1.411.098	3.059.311	23.142	46.044	

N. classificazione	RAMI E CLASSI DI ATTIVITA ECONOMICA	DITTE CON UNITA											
		1		2		3		4		5		da 6 a 10	
		ditte	addetti	ditte	addetti	ditte	addetti	ditte	addetti	ditte	addetti	ditte	addetti
<b>2</b>	<b>Industrie estrattive . . . . .</b>	<b>189</b>	<b>7.311</b>	<b>113</b>	<b>7.987</b>	<b>43</b>	<b>5.052</b>	<b>15</b>	<b>1.902</b>	<b>10</b>	<b>1.029</b>	<b>22</b>	<b>13.781</b>
201	MINERALI METALLIFERI . . . . .	6	452	16	3.168	1	182	3	317	—	—	4	10.307
202	MINERALI NON METALLIFERI . . . . .	183	6.859	97	4.819	42	4.870	12	1.585	10	1.029	18	3.474
<b>3</b>	<b>Industrie manifatturiere . . . . .</b>	<b>5.511</b>	<b>388.316</b>	<b>1.687</b>	<b>231.297</b>	<b>760</b>	<b>134.187</b>	<b>186</b>	<b>79.708</b>	<b>116</b>	<b>65.590</b>	<b>208</b>	<b>234.517</b>
301	ALIMENTARI E AFFINI . . . . .	1.028	31.358	260	14.378	254	8.589	35	4.270	16	3.195	43	14.443
302	TABACCO . . . . .	47	2.163	12	414	1	469	—	—	1	130	3	2.717
303	PELLI E CUOIO . . . . .	111	6.305	21	2.953	7	2.071	4	1.052	1	41	1	138
304	TESSILI . . . . .	777	91.235	311	75.837	79	39.689	40	29.543	22	23.338	34	80.945
305	VESTIARIO, ABBIGL., ARRED. . . . .	259	18.700	64	5.244	76	2.622	2	149	5	2.982	4	2.718
306	LEGNO . . . . .	355	13.038	113	4.735	25	2.754	5	467	8	1.821	5	1.065
307	CARTA E CARTOTECNICA . . . . .	98	6.045	47	5.205	16	4.389	5	2.087	1	418	11	11.897
308	POLIGRAFICHE ED EDITORIALI . . . . .	361	13.366	50	3.583	10	2.139	8	3.419	2	400	5	2.229
309	FOTO-FONO-CINEMATOGRAFICHE . . . . .	45	430	9	430	1	52	1	37	1	45	1	136
310	METALLURGICHE . . . . .	96	18.483	44	13.676	17	8.681	3	2.310	6	4.812	6	12.320
311	MECCANICHE . . . . .	1.335	138.821	354	66.057	140	30.007	29	21.959	18	16.432	31	58.601
312	TRASFORM. MINERALI NON METALL. . . . .	367	20.878	164	16.555	51	10.449	24	7.189	11	5.988	20	7.025
313	CHIMICHE E AFFINI . . . . .	459	15.654	206	18.736	66	14.849	25	4.596	23	5.859	39	38.096
314	GOMMA ELASTICA . . . . .	31	4.329	10	1.232	1	66	—	—	—	—	1	728
315	MANIFATTURIERE VARIE . . . . .	142	7.511	22	2.262	16	7.361	5	2.630	1	129	4	1.459
<b>4</b>	<b>Costruzioni e impianti . . . . .</b>	<b>1.495</b>	<b>27.943</b>	<b>430</b>	<b>20.871</b>	<b>149</b>	<b>13.246</b>	<b>64</b>	<b>7.116</b>	<b>44</b>	<b>8.883</b>	<b>61</b>	<b>25.271</b>
401	CONSTRUZIONI . . . . .	1.397	25.856	415	19.880	145	12.867	58	6.534	41	8.326	56	24.193
402	INSTALLAZIONE IMPIANTI . . . . .	98	2.087	15	991	4	379	6	582	3	557	5	1.078
<b>5</b>	<b>Energia elettrica, gas, acqua . . . . .</b>	<b>326</b>	<b>1.763</b>	<b>88</b>	<b>1.192</b>	<b>31</b>	<b>961</b>	<b>17</b>	<b>591</b>	<b>12</b>	<b>797</b>	<b>18</b>	<b>2.618</b>
501	ENERGIA ELETTRICA E GAS . . . . .	207	876	75	1.098	27	937	12	426	9	633	16	2.444
502	ACQUA . . . . .	119	887	13	94	4	24	5	165	3	164	2	169
<b>6</b>	<b>Trasporti e comunicazioni . . . . .</b>	<b>937</b>	<b>27.503</b>	<b>202</b>	<b>14.727</b>	<b>60</b>	<b>9.310</b>	<b>31</b>	<b>2.748</b>	<b>10</b>	<b>1.413</b>	<b>39</b>	<b>10.201</b>
601	TRASPORTI . . . . .	985	27.362	202	14.727	60	9.310	30	2.657	9	1.384	39	10.201
602	COMUNICAZIONI . . . . .	2	141	—	—	—	—	1	91	1	29	—	—
<b>7</b>	<b>Commercio . . . . .</b>	<b>9.075</b>	<b>45.296</b>	<b>1.382</b>	<b>13.240</b>	<b>521</b>	<b>6.458</b>	<b>193</b>	<b>5.010</b>	<b>108</b>	<b>3.114</b>	<b>237</b>	<b>9.944</b>
701	COMMERCIO ALL'INGROSSO . . . . .	1.785	17.818	354	6.203	195	3.109	57	1.743	14	842	58	3.131
702	COMMERCIO AL MINUTO . . . . .	4.758	15.518	867	4.940	283	2.231	117	1.951	86	2.054	155	5.162
703	ALBERGHI E PUBBLICI ESERCIZI . . . . .	1.467	8.783	119	1.497	34	910	12	775	7	152	16	953
704	ATTIVITA AUSIL. DEL COMMERCIO . . . . .	1.065	3.177	42	600	9	208	7	541	1	66	8	698
<b>8</b>	<b>Credito e assicurazione . . . . .</b>	<b>1.051</b>	<b>8.315</b>	<b>84</b>	<b>2.234</b>	<b>38</b>	<b>1.262</b>	<b>17</b>	<b>417</b>	<b>8</b>	<b>295</b>	<b>36</b>	<b>4.304</b>
801	CREDITO . . . . .	801	3.670	64	942	30	479	14	360	7	198	27	1.200
802	ASSICURAZIONE . . . . .	102	3.755	13	1.151	6	623	—	—	—	—	3	1.775
803	GESTIONI FINANZIARIE . . . . .	148	890	7	141	2	160	3	57	1	37	6	1.329
<b>9</b>	<b>Attività e servizi vari . . . . .</b>	<b>339</b>	<b>3.374</b>	<b>34</b>	<b>1.199</b>	<b>19</b>	<b>524</b>	<b>3</b>	<b>146</b>	<b>4</b>	<b>169</b>	<b>13</b>	<b>1.480</b>
902	SERVIZI RICREATIVI E AFFINI . . . . .	255	2.221	29	339	10	229	3	146	4	169	8	448
903	SERVIZI PER L'IGIENE E LA PULIZIA . . . . .	84	1.153	5	860	9	295	—	—	—	—	5	1.032
<b>10</b>	<b>Pubbl. Amministr. - SERVIZI SANITARI . . . . .</b>	<b>97</b>	<b>836</b>	<b>12</b>	<b>136</b>	<b>1</b>	<b>11</b>	<b>1</b>	<b>14</b>	<b>1</b>	<b>123</b>	<b>2</b>	<b>50</b>
	<b>TOTALE . . . . .</b>	<b>19.070</b>	<b>510.657</b>	<b>4.032</b>	<b>292.883</b>	<b>1.622</b>	<b>171.011</b>	<b>527</b>	<b>97.652</b>	<b>313</b>	<b>81.353</b>	<b>636</b>	<b>302.161</b>

## vità economica, secondo il numero di unità locali

COOPERATIVE, IN ACCOMANDITA

LOCALI						TOTALE								N. classificazione
da 11 a 15		da 16 a 20		21 e oltre		ditte	addetti	UNITÀ LOCALI AMMINISTRATIVE		UNITÀ LOCALI OPERATIVE				
ditte	addetti	ditte	addetti	ditte	addetti			TOTALE		riflettenti altra classe				
								N	addetti	N	addetti	N	addetti	
1	10.769	2	1.679	2	5.083	397	54.593	201	1.629	715	52.964	115	5.802	2
—	—	1	1.231	1	3.523	32	19.180	35	467	86	18.713	15	3.827	201
1	10.769	1	448	1	1.560	365	35.413	166	1.162	629	34.251	100	1.975	202
72	149.324	22	46.059	40	304.748	8.602	1.633.746	2.149	53.383	15.129	1.580.363	4.070	86.317	3
14	5.079	2	2.526	11	13.606	1.663	97.444	256	3.176	3.292	94.268	639	4.688	301
—	—	1	4.999	—	—	65	10.892	14	116	105	10.776	5	473	302
1	91	—	—	—	—	146	12.651	20	177	196	12.474	31	403	303
12	62.967	3	11.851	4	20.903	1.282	436.308	378	6.445	2.119	429.863	303	3.868	304
1	567	1	241	1	901	413	34.124	18	113	741	34.011	142	1.402	305
1	23	1	237	1	670	514	24.810	65	600	751	24.210	99	736	306
1	298	1	635	1	6.054	181	37.028	71	1.265	322	35.763	81	451	307
3	553	—	—	—	—	439	25.689	20	190	589	25.499	70	462	308
—	—	1	219	—	—	59	1.349	7	229	91	1.120	24	155	309
2	11.596	—	—	5	64.151	179	136.029	91	3.893	479	132.136	233	17.825	310
14	31.325	2	6.812	7	110.781	1.930	480.795	509	20.255	3.029	460.540	606	16.869	311
6	6.237	4	6.194	3	11.148	650	91.663	254	2.512	1.168	89.151	253	3.467	312
13	26.119	5	8.208	6	52.931	842	185.048	398	12.540	1.839	172.508	1.476	30.508	313
3	3.326	1	4.137	1	23.603	48	37.421	10	1.260	149	36.161	72	3.127	314
1	1.143	—	—	—	—	191	22.495	38	612	259	21.883	36	1.883	315
5	2.462	7	3.616	3	12.100	2.258	121.508	995	4.617	3.075	116.891	129	2.687	4
3	1.374	3	2.096	3	12.100	2.121	113.226	949	4.185	2.815	109.041	109	1.947	401
2	1.088	4	1.520	—	—	137	8.282	46	432	260	7.850	20	740	402
15	5.132	3	1.875	23	51.103	533	66.027	314	20.127	2.881	45.900	66	2.370	5
13	4.859	3	1.875	23	51.103	385	64.251	289	19.930	2.675	44.321	59	2.331	501
2	273	—	—	—	—	148	1.776	25	197	206	1.579	7	39	502
21	11.728	11	3.291	28	43.105	1.389	124.026	365	9.285	3.406	114.741	41	557	6
20	10.058	11	3.291	22	25.534	1.378	104.524	354	6.911	3.169	97.613	41	557	601
1	1.670	—	—	6	17.571	11	19.502	11	2.374	237	17.128	—	—	602
75	6.439	41	4.665	67	29.197	11.699	123.363	660	11.067	20.891	112.296	2.113	13.268	7
11	1.694	3	173	11	11.910	2.488	46.623	291	5.313	4.513	41.310	855	6.151	701
60	4.214	35	3.148	52	15.976	6.413	55.194	283	5.127	12.939	50.067	1.045	6.315	702
2	165	3	1.344	3	915	1.663	15.494	48	409	2.151	15.085	196	631	703
2	366	—	—	1	396	1.135	6.052	38	218	1.288	5.834	17	171	704
14	3.636	11	1.200	45	48.067	1.304	69.670	68	7.266	5.410	62.404	222	1.137	8
11	1.055	6	945	33	45.533	993	54.382	23	4.060	4.189	50.322	216	1.026	801
1	2.293	—	—	1	703	126	10.300	21	3.009	278	7.291	1	3	802
2	288	5	255	11	1.831	185	4.988	24	197	943	4.791	5	108	803
13	1.875	4	1.848	5	5.680	434	16.295	59	1.859	991	14.436	12	237	9
12	1.832	3	697	3	5.319	327	11.400	52	1.703	745	9.697	8	40	902
1	43	1	1.151	2	361	107	4.895	7	156	246	4.739	4	197	903
1	17	—	—	—	—	115	1.187	9	30	149	1.157	16	27	10
217	191.382	101	64.233	213	499.083	26.731	2.210.415	4.820	109.263	52.647	2.101.152	6.784	112.402	

N. classifi- cazione	RAMI E CLASSI DI ATTIVITA ECONOMICA	DITTE CON UNITA											
		1		2		3		4		5		da 6 a 10	
		ditte	addetti	ditte	addetti	ditte	addetti	ditte	addetti	ditte	addetti	ditte	addetti
2	<b>Industrie estrattive . . . . .</b>	<b>1.093</b>	<b>10.104</b>	<b>174</b>	<b>5.337</b>	<b>32</b>	<b>1.297</b>	<b>13</b>	<b>543</b>	<b>9</b>	<b>592</b>	<b>4</b>	<b>410</b>
201	MINERALI METALLIFERI . . . . .	8	39	5	49	—	—	—	—	2	291	—	—
202	MINERALI NON METALLIFERI . . . . .	1.085	10.065	169	5.288	32	1.297	13	543	7	301	4	410
3	<b>Industrie manifatturiere . . . . .</b>	<b>46.452</b>	<b>461.173</b>	<b>3.834</b>	<b>84.082</b>	<b>844</b>	<b>27.924</b>	<b>156</b>	<b>16.637</b>	<b>46</b>	<b>7.430</b>	<b>61</b>	<b>8.999</b>
301	ALIMENTARI E AFFINI . . . . .	11.059	66.862	805	13.350	258	4.339	58	2.375	12	422	28	2.919
302	TABACCO . . . . .	170	4.549	10	1.464	1	663	—	—	1	15	1	107
303	PELLI E CUOIO . . . . .	727	7.847	44	1.015	8	650	2	75	1	25	—	—
304	TESSILI . . . . .	2.464	58.887	266	14.568	49	8.341	13	6.024	5	4.638	2	717
305	VESTIARIO, ABBIGL., ARRED. . . . .	3.025	35.585	377	4.348	113	1.681	8	413	2	164	8	803
306	LEGNO . . . . .	8.369	52.887	758	6.919	65	1.232	18	786	5	422	6	320
307	CARTA E CARTOTECNICA . . . . .	439	7.236	56	2.599	5	246	3	207	1	194	3	284
308	POLIGRAFICHE ED EDITORIALI . . . . .	1.573	17.039	81	2.173	7	306	3	568	1	25	2	252
309	FOTO-FONO-CINEMATOGRAFICHE . . . . .	275	1.215	17	98	3	33	—	—	—	—	—	—
310	METALLURGICHE . . . . .	191	4.618	35	1.758	3	325	3	1.448	2	479	2	1.533
311	MECCANICHE . . . . .	12.827	139.206	722	18.011	220	4.688	15	1.716	4	240	4	617
312	TRASFORM. MINERALI NON METALL. . . . .	2.903	38.982	359	10.974	72	3.884	20	2.141	9	716	2	106
313	CHIMICHE E AFFINI . . . . .	1.322	11.205	213	3.692	26	884	12	865	3	90	3	1.341
314	GOMMA ELASTICA . . . . .	217	2.150	23	426	2	51	—	—	—	—	—	—
315	MANIFATTURIERE VARIE . . . . .	891	12.905	68	2.687	12	601	1	19	—	—	—	—
4	<b>Costruzioni e impianti . . . . .</b>	<b>3.749</b>	<b>44.745</b>	<b>1.148</b>	<b>36.756</b>	<b>296</b>	<b>23.703</b>	<b>100</b>	<b>8.398</b>	<b>49</b>	<b>7.890</b>	<b>46</b>	<b>9.938</b>
401	COSTRUZIONI . . . . .	3.164	39.223	1.088	35.505	288	23.519	97	8.286	47	7.638	41	9.581
402	INSTALLAZIONE IMPIANTI . . . . .	585	5.522	60	1.251	8	184	3	112	2	252	5	357
5	<b>Energia elettrica, gas, acqua . . . . .</b>	<b>494</b>	<b>1.972</b>	<b>74</b>	<b>433</b>	<b>25</b>	<b>173</b>	<b>13</b>	<b>165</b>	<b>8</b>	<b>88</b>	<b>8</b>	<b>163</b>
501	ENERGIA ELETTRICA E GAS . . . . .	371	995	72	429	24	168	12	159	8	88	8	163
502	ACQUA . . . . .	123	277	2	4	1	5	1	6	—	—	—	—
6	<b>Trasporti e comunicazioni . . . . .</b>	<b>6.714</b>	<b>31.201</b>	<b>333</b>	<b>6.398</b>	<b>75</b>	<b>2.674</b>	<b>36</b>	<b>1.306</b>	<b>11</b>	<b>478</b>	<b>12</b>	<b>1.670</b>
601	TRASPORTI . . . . .	6.709	31.108	332	6.394	75	2.674	35	1.222	11	478	12	1.670
602	COMUNICAZIONI . . . . .	5	93	1	14	—	—	1	84	—	—	—	—
7	<b>Commercio . . . . .</b>	<b>33.532</b>	<b>127.815</b>	<b>3.617</b>	<b>23.774</b>	<b>775</b>	<b>7.353</b>	<b>155</b>	<b>2.791</b>	<b>72</b>	<b>1.604</b>	<b>86</b>	<b>3.119</b>
701	COMMERCIO ALL'INGROSSO . . . . .	10.187	48.262	1.195	10.430	290	3.369	64	1.269	35	915	30	1.677
702	COMMERCIO AL MINUTO . . . . .	16.525	53.986	2.074	10.242	425	3.040	70	1.061	27	502	47	951
703	ALBERGHI E PUBBLICI ESERCIZI . . . . .	3.759	17.710	230	2.128	43	766	18	393	5	86	4	262
704	ATTIVITÀ AUSIL. DEL COMMERCIO . . . . .	3.061	7.857	118	974	17	178	3	48	5	101	5	229
8	<b>Credito e assicurazione . . . . .</b>	<b>622</b>	<b>3.312</b>	<b>26</b>	<b>630</b>	<b>13</b>	<b>183</b>	<b>5</b>	<b>28</b>	<b>7</b>	<b>113</b>	<b>11</b>	<b>180</b>
801	CREDITO . . . . .	104	446	9	61	5	69	1	7	1	33	1	25
802	ASSICURAZIONE . . . . .	327	2.289	4	489	3	74	—	—	—	—	—	—
803	GESTIONI FINANZIARIE . . . . .	191	577	13	80	5	40	4	21	6	80	10	155
9	<b>Attività e servizi vari . . . . .</b>	<b>3.849</b>	<b>15.101</b>	<b>195</b>	<b>2.524</b>	<b>68</b>	<b>1.037</b>	<b>23</b>	<b>533</b>	<b>11</b>	<b>288</b>	<b>6</b>	<b>302</b>
902	SERVIZI RICREATIVI E AFFINI . . . . .	1.482	7.356	130	1.268	46	660	15	347	7	203	2	104
903	SERVIZI PER L'IGIENE E LA PULIZIA . . . . .	2.367	7.745	65	1.256	22	377	8	186	4	85	4	198
10	<b>Pubbl. Amministr. - SERVIZI SANITARI . . . . .</b>	<b>565</b>	<b>1.931</b>	<b>18</b>	<b>152</b>	<b>—</b>	<b>—</b>	<b>3</b>	<b>35</b>	<b>—</b>	<b>—</b>	<b>—</b>	<b>—</b>
	<b>TOTALE . . . . .</b>	<b>97.070</b>	<b>696.654</b>	<b>9.419</b>	<b>160.086</b>	<b>2.128</b>	<b>64.344</b>	<b>504</b>	<b>30.436</b>	<b>213</b>	<b>18.483</b>	<b>234</b>	<b>24.781</b>



## vità economica, secondo il numero di unità locali

RESPONSABILITÀ LIMITATA ED ALTRE SOCIETÀ

LOCALI						TOTALE								N. classificazione
da 11 a 15		da 16 a 20		21 e oltre		ditte	addetti	UNITÀ LOCALI AMMINISTRATIVE		UNITÀ LOCALI OPERATIVE				
ditte	addetti	ditte	addetti	ditte	addetti			N	addetti	TOTALE		riflettenti altra classe		
								N	addetti	N	addetti	N	addetti	
						1.325	18.283	170	308	1.489	17.975	62	456	2
						15	379	7	18	21	361	4	22	201
						1.310	17.904	163	290	1.468	17.614	58	434	202
7	1.065	2	1.186	6	3.511	51.408	611.957	1.246	4.796	57.009	607.161	2.188	9.977	3
4	135	1	77	5	3.424	12.230	93.903	185	878	13.979	93.025	709	3.337	301
						183	6.798	5	9	199	6.789	—	—	302
						782	9.612	14	45	837	9.567	29	67	303
		1	1.059			2.800	94.234	153	780	3.098	93.454	115	542	304
						3.533	42.994	32	82	4.186	42.912	198	951	305
1	22			1	87	9.223	62.675	92	259	10.164	62.416	340	854	306
						507	10.766	31	76	571	10.690	29	114	307
						1.667	20.363	15	119	1.778	20.244	71	290	308
						295	1.346	—	—	318	1.346	11	22	309
						236	10.161	33	292	273	9.869	21	302	310
1	320					13.793	164.798	273	994	14.781	163.804	296	1.191	311
						3.365	56.803	189	445	3.785	56.358	225	1.525	312
1	588					1.580	18.665	175	647	1.753	18.018	110	581	313
						242	2.627	10	27	259	2.600	8	30	314
						972	16.212	39	143	1.028	16.069	26	171	315
6	2.414	2	2.562			5.396	136.406	1.542	4.717	6.466	131.689	218	1.627	4
5	2.401	2	2.562			4.732	128.715	1.496	4.598	5.714	124.117	195	1.566	401
1	13					664	7.691	46	119	752	7.572	23	61	402
3	75					625	2.389	72	170	834	2.199	90	176	5
3	75					498	2.077	69	167	703	1.910	85	170	501
						127	292	3	3	131	289	5	6	502
3	504	1	327			7.185	44.568	164	592	7.793	43.976	141	656	6
3	504	1	337			7.178	44.377	164	592	7.782	43.785	140	653	601
						7	191	—	—	11	191	1	3	602
11	585	2	132	4	1.233	38.254	168.406	385	1.428	44.715	166.978	2.146	7.223	7
5	338			1	584	11.807	66.844	226	725	14.045	66.119	953	3.051	701
5	227	2	132	3	649	19.178	70.810	101	553	22.826	70.257	955	3.563	702
						4.059	21.345	20	39	4.452	21.306	190	445	703
1	20					3.210	9.407	38	111	3.392	9.296	48	164	704
2	166			14	1.334	700	5.946	30	563	1.559	5.383	9	30	8
1	144					122	785	—	—	167	785	7	25	801
						334	2.852	1	428	343	2.424	—	—	802
1	22			14	1.334	244	2.309	29	135	1.049	2.174	2	5	803
4	348			1	138	4.157	20.271	42	99	4.668	20.172	48	140	9
2	242					1.684	10.180	34	80	1.985	10.100	32	100	902
2	106			1	138	2.473	10.091	8	19	2.683	10.072	16	40	903
						588	2.118	5	9	608	2.109	12	17	10
36	5.157	7	4.167	25	6.216	109.636	1.010.324	3.656	12.682	125.141	997.642	4.914	20.302	

N. classificazione	RAMI E CLASSI DI ATTIVITÀ ECONOMICA	DITTE CON UNITÀ											
		1		2		3		4		5		da 6 a 10	
		ditte	addetti	ditte	addetti	ditte	addetti	ditte	addetti	ditte	addetti	ditte	addetti
2	<b>Industrie estrattive . . . . .</b>	26	212	4	60	—	—	1	4	—	—	1	721
201	MINERALI METALLIFERI . . . . .	1	103	—	—	—	—	—	—	—	—	—	—
202	MINERALI NON METALLIFERI . . . . .	25	109	4	60	—	—	1	4	—	—	1	721
3	<b>Industrie manifatturiere . . . . .</b>	422	4.424	61	703	33	1.469	10	647	7	280	10	9.840
301	ALIMENTARI E AFFINI . . . . .	215	955	41	285	22	235	4	55	3	115	4	1.519
302	TABACCO . . . . .	1	9	—	—	—	—	—	—	—	—	—	—
303	PELLI E CUOIO . . . . .	—	—	—	—	—	—	—	—	—	—	—	—
304	TESSILI . . . . .	64	971	3	119	—	—	2	309	—	—	1	184
305	VESTIARIO, ABBIGL., ARRED. . . . .	35	509	1	17	1	15	1	4	—	—	—	—
306	LEGNO . . . . .	45	698	5	56	4	43	—	—	4	165	4	379
307	CARTA E CARTOTECNICA . . . . .	1	7	—	—	—	—	—	—	—	—	—	—
308	POLIGRAFICHE ED EDITORIALI . . . . .	46	738	9	166	3	405	1	44	—	—	1	7.758
309	FOTO-FONO-CINEMATOGRAFICHE . . . . .	—	—	—	—	—	—	1	222	—	—	—	—
310	METALLURGICHE . . . . .	—	—	—	—	—	—	—	—	—	—	—	—
311	MECCANICHE . . . . .	11	498	—	—	1	73	1	13	—	—	—	—
312	TRASFORM. MINERALI NON METALL. . . . .	3	13	1	7	1	1	—	—	—	—	—	—
313	CHIMICHE E AFFINI . . . . .	1	26	1	53	1	697	—	—	—	—	—	—
314	GOMMA ELASTICA . . . . .	—	—	—	—	—	—	—	—	—	—	—	—
315	MANIFATTURIERE VARIE . . . . .	—	—	—	—	—	—	—	—	—	—	—	—
4	<b>Costruzioni e impianti . . . . .</b>	55	872	7	928	3	76	2	804	1	26	4	696
401	COSTRUZIONI . . . . .	54	870	7	928	3	76	2	804	1	26	4	696
402	INSTALLAZIONE IMPIANTI . . . . .	1	2	—	—	—	—	—	—	—	—	—	—
5	<b>Energia elettrica, gas, acqua . . . . .</b>	721	3.152	252	1.916	139	2.398	69	2.185	32	1.008	41	9.802
501	ENERGIA ELETTRICA E GAS . . . . .	103	1.237	36	616	19	1.171	20	1.388	13	682	10	1.897
502	ACQUA . . . . .	618	1.915	216	1.300	120	1.227	49	797	19	326	31	7.905
6	<b>Trasporti e comunicazioni . . . . .</b>	71	13.311	18	5.429	7	1.082	2	4.756	3	47	4	1.640
601	TRASPORTI . . . . .	71	13.311	18	5.429	6	950	2	4.756	3	47	4	1.640
602	COMUNICAZIONI . . . . .	—	—	—	—	1	132	—	—	—	—	—	—
7	<b>Commercio . . . . .</b>	3.316	7.157	70	336	25	298	12	192	5	47	16	867
701	COMMERCIO ALL'INGROSSO . . . . .	23	142	1	4	1	24	1	83	—	—	1	123
702	COMMERCIO AL MINUTO . . . . .	353	715	19	91	11	97	6	63	3	36	7	160
703	ALBERGHI E PUBBLICI ESERCIZI . . . . .	2.818	4.408	35	178	5	88	1	8	—	—	5	480
704	ATTIVITÀ AUSIL. DEL COMMERCIO . . . . .	122	1.892	15	63	8	89	4	38	2	11	3	104
8	<b>Credito e assicurazione . . . . .</b>	518	2.116	57	292	23	169	25	688	10	382	25	1.377
801	CREDITO . . . . .	251	1.001	7	121	2	54	6	256	2	80	15	894
802	ASSICURAZIONE . . . . .	3	12	—	—	—	—	—	—	—	—	—	—
803	GESTIONI FINANZIARIE . . . . .	264	1.103	50	171	21	115	19	432	8	302	10	483
9	<b>Attività e servizi vari . . . . .</b>	1.385	5.432	169	2.170	84	1.302	23	527	20	538	24	1.966
902	SERVIZI RICREATIVI E AFFINI . . . . .	928	3.092	31	618	2	25	1	95	—	—	2	25
903	SERVIZI PER L'IGIENE E LA PULIZIA . . . . .	437	2.390	138	1.552	82	1.277	22	432	20	538	22	1.941
10	<b>Pubbl. Amministr. - SERVIZI SANITARI . . . . .</b>	144	727	18	129	6	91	1	37	1	13	3	108
	<b>TOTALE . . . . .</b>	<b>6.638</b>	<b>37.453</b>	<b>656</b>	<b>11.963</b>	<b>320</b>	<b>6.885</b>	<b>145</b>	<b>9.840</b>	<b>79</b>	<b>2.341</b>	<b>128</b>	<b>27.017</b>

## vità economica, secondo il numero di unità locali

PUBBLICO E ALTRI ENTI

LOCALI						TOTALE								N. classificazione
da 11 a 15		da 16 a 20		21 e oltre		ditte	addetti	UNITÀ LOCALI AMMINISTRATIVE		UNITÀ LOCALI OPERATIVE				
ditte	addetti	ditte	addetti	ditte	addetti			TOTALE		riflettenti altra classe				
								N	addetti	N	addetti	N	addetti	
1	1.810	—	—	1	1.099	34	3.906	8	303	75	3.603	29	1.177	2
1	1.810	—	—	—	—	2	1.913	2	43	11	1.870	2	65	201
—	—	—	—	1	1.099	32	1.993	6	260	64	1.733	27	1.112	202
—	—	—	—	3	30.294	546	47.657	71	2.339	975	45.318	287	7.409	3
—	—	—	—	2	281	291	3.445	13	29	486	3.416	166	1.295	301
—	—	—	—	1	30.013	2	30.022	38	2.222	135	27.800	47	3.454	302
—	—	—	—	—	—	—	—	—	—	—	—	—	—	303
—	—	—	—	—	—	70	1.583	3	4	84	1.579	9	44	304
—	—	—	—	—	—	38	545	—	—	44	545	5	21	305
—	—	—	—	—	—	62	1.341	11	40	108	1.301	32	132	306
—	—	—	—	—	—	1	7	—	—	1	7	—	—	307
—	—	—	—	—	—	60	9.111	2	3	85	9.108	21	2.437	308
—	—	—	—	—	—	1	222	1	31	3	191	1	5	309
—	—	—	—	—	—	—	—	—	—	—	—	—	—	310
—	—	—	—	—	—	13	584	—	—	18	584	3	5	311
—	—	—	—	—	—	5	21	1	1	7	20	2	2	312
—	—	—	—	—	—	3	776	2	9	4	767	1	14	313
—	—	—	—	—	—	—	—	—	—	—	—	—	—	314
—	—	—	—	—	—	—	—	—	—	—	—	—	—	315
—	—	—	—	—	—	72	3.402	8	397	115	3.005	38	405	4
—	—	—	—	—	—	71	3.400	8	397	114	3.003	38	405	401
—	—	—	—	—	—	1	2	—	—	1	2	—	—	402
5	2.075	6	3.135	6	4.245	1.271	29.916	170	3.676	2.608	26.240	923	12.300	5
2	1.801	2	2.543	1	2.141	206	13.476	55	2.095	487	11.381	167	3.041	501
3	274	4	592	5	2.104	1.065	16.440	115	1.581	2.121	14.859	756	9.259	502
3	11.638	2	444	4	272.123	114	310.470	208	36.972	10.098	273.498	55	835	6
3	11.638	2	444	2	173.470	111	211.685	88	23.034	2.867	188.651	55	835	601
—	—	—	—	2	98.653	3	98.785	120	13.938	7.231	84.847	—	—	602
3	257	1	116	2	1.011	3.450	10.281	30	384	4.032	9.897	112	369	7
—	—	1	116	—	—	28	492	1	61	56	431	8	104	701
2	101	—	—	2	1.011	403	2.274	16	214	805	2.060	47	139	702
1	156	—	—	—	—	2.865	5.318	7	75	2.954	5.243	30	71	703
—	—	—	—	—	—	154	2.197	6	34	217	2.163	27	55	704
10	1.308	13	1.765	44	58.956	725	67.053	27	7.819	8.155	59.234	562	6.794	8
9	1.128	11	1.133	40	47.293	343	51.960	18	4.871	3.713	47.089	337	5.423	801
—	—	—	—	1	2.499	4	2.511	1	2.296	25	215	1	121	802
1	180	2	632	3	9.164	378	12.582	8	652	4.417	11.930	224	1.250	803
1	170	1	2.964	3	2.451	1.690	17.570	27	227	2.407	17.343	550	2.621	9
—	—	—	—	1	103	965	3.958	6	31	1.031	3.927	37	65	902
1	170	1	2.964	2	2.348	725	13.612	21	196	1.376	13.416	513	2.556	903
1	127	—	—	—	—	174	1.232	13	46	233	1.186	32	181	10
24	17.385	23	8.424	63	370.179	8.076	491.487	562	52.163	28.698	439.324	2.588	32.091	

Tav. 4 - Ditte, per ramo, classe e sottoclasse di attività economica, secondo la diffusione territoriale

A — TOTALE DITTE

N. classifi- cazione	RAMI, CLASSI E SOTTOCLASSI DI ATTIVITA ECONOMICA	DITTE A DIFFUSIONE								TOTALE		
		COMUNALE		PROVINCIALE		REGIONALE		NAZIONALE		ditte	addetti	
		N	addetti	N	addetti	N	addetti	N	addetti		N	alle unità locali della prov. sede della ditta
2	<b>Industrie estrattive. . . . .</b>	<b>5.764</b>	<b>38.422</b>	<b>258</b>	<b>20.121</b>	<b>70</b>	<b>9.090</b>	<b>104</b>	<b>28.802</b>	<b>6.196</b>	<b>96.435</b>	<b>63.084</b>
201	MINERALI METALLIFERI . . . . .	30	898	6	306	1	417	24	19.902	61	21.523	1.649
202	MINERALI NON METALLIFERI . . . . .	5.734	37.524	252	19.815	69	8.673	80	8.900	6.135	74.912	61.435
202A	COMBUSTIBILI FOSSILI . . . . .	87	2.807	8	11.341	16	736	23	2.279	134	17.163	15.166
202B	MARMO, PIETRE E MATER. DA COSTRUZ. .	4.929	25.339	173	5.101	19	938	30	1.999	5.151	33.377	31.212
202C	ALTRI MINERALI NON METALLIFERI . . . .	718	9.378	71	3.373	34	6.999	27	4.622	850	24.372	15.057
3	<b>Industrie manifatturiere . . . . .</b>	<b>601.821</b>	<b>2.182.450</b>	<b>2.214</b>	<b>184.074</b>	<b>1.004</b>	<b>172.565</b>	<b>1.554</b>	<b>995.407</b>	<b>606.093</b>	<b>3.534.496</b>	<b>2.937.975</b>
301	ALIMENTARI E AFFINI . . . . .	68.402	273.808	503	13.576	142	8.708	308	61.890	69.355	357.982	323.156
301A	DERRATE ALIMENTARI (escl. le bevande) .	62.260	244.189	404	11.546	106	7.469	216	49.936	62.986	313.140	284.340
301B	BEVANDE E AFFINI . . . . .	6.142	29.619	99	2.030	36	1.239	92	11.954	6.369	44.842	38.816
302	TABACCO . . . . .	504	15.080	26	2.301	4	86	7	38.313	541	55.780	19.791
303	PELLI E CUIOIO . . . . .	6.279	30.270	36	3.154	15	1.405	22	2.946	6.352	37.775	36.750
304	TESSILI . . . . .	35.571	272.753	367	87.074	243	94.831	178	192.946	36.359	647.604	458.486
304A	SETA . . . . .	1.059	29.165	94	16.700	45	9.838	35	22.889	1.233	78.592	56.121
304B	COTONE . . . . .	2.142	49.361	99	39.399	78	63.962	53	102.375	2.372	255.097	153.248
304C	LANA . . . . .	2.003	73.963	50	13.238	23	6.093	25	32.263	2.101	125.557	95.873
304D	LAVORAZIONE FIBRE TESSILI ARTIFICIALI .	304	9.841	9	2.509	22	6.032	5	2.663	340	21.045	13.455
304E	CANAPA, LINO, IUTA E SIMILI . . . . .	1.583	13.206	30	3.971	14	1.930	17	18.695	1.644	37.802	21.494
304F	TESSILI NON ALTROVE CLASSIFICATE . . .	28.480	97.217	85	11.257	61	6.976	43	14.061	28.669	129.511	118.295
305	VESTIARIO, ABBIGLIAMENTO, ARRED. . .	216.516	395.582	90	3.276	45	3.921	61	10.908	216.712	413.687	409.179
306	LEGNO . . . . .	110.294	268.237	248	6.002	88	2.672	114	10.299	110.744	287.210	281.508
306A	LEGNO, SUGHERO (escl. i mobili e i veicoli)	64.697	154.842	150	4.130	52	1.933	89	8.926	64.988	169.831	164.632
306B	MOBILIO E ARREDAMENTO IN LEGNO . . .	36.699	95.913	95	1.797	34	725	24	1.370	36.852	99.805	99.305
306C	VEICOLI E CARPENT. NAVALE IN LEGNO .	8.898	17.482	3	75	2	14	1	3	8.904	17.574	17.571
307	CARTA E CARTOTECNICA . . . . .	1.677	25.267	57	4.027	33	3.384	50	26.383	1.817	59.061	37.604
308	POLIGRAFICHE ED EDITORIALI . . . . .	6.925	58.493	14	407	12	1.169	45	16.517	6.996	76.586	72.299
309	FOTO-FONO-CINEMATOGRAFICHE . . . . .	5.368	9.998	29	103	10	73	8	553	5.415	10.727	10.508
310	METALLURGICHE . . . . .	590	33.639	34	6.289	24	6.669	46	103.792	694	150.389	73.191
311	MECCANICHE . . . . .	123.760	584.424	310	27.025	170	27.788	283	280.931	124.523	920.168	846.562
311A	FONDERIE DI 2ª FUSIONE . . . . .	1.620	32.575	15	1.933	12	1.926	16	9.546	1.663	45.980	42.945
311B	MACCHINE MOTRICI (escl. le elettriche) . .	271	9.179	9	661	7	417	24	22.988	311	33.245	30.161
311C	MACCHINE UTENSILI E UTENS. PER MACCH.	1.082	21.292	17	1.974	10	3.111	10	2.356	1.119	28.733	27.996
311D	MACCH. OPERATR. E AGR., POMPE E SIMILI	2.093	68.476	43	2.918	26	6.035	33	12.765	2.195	90.194	83.597
311E	CARPENT. METALL. E APPARECCHI TERMICI	1.935	34.348	24	3.768	10	526	25	9.138	1.994	47.780	43.059
311F	MACCHINE E APPARECCHI ELETTRICI . . . .	1.416	31.346	25	3.247	16	2.948	53	44.401	1.510	81.942	72.866
311G	MEZZI DI TRASPORTO E AFFINI . . . . .	1.728	76.781	28	4.415	25	7.329	49	148.642	1.830	237.167	199.300
311H	MECCANICA DI PRECISIONE E OREFICERIA .	4.929	27.276	9	281	14	1.192	42	22.323	4.994	51.072	47.330
311I	PROD. MECCANICI NON ALTROVE CLASSIF.	4.336	56.433	44	6.204	30	3.386	18	7.738	4.428	73.761	69.332
311L	OFFICINE MECCANICHE . . . . .	104.350	226.718	96	1.624	20	918	13	1.034	104.479	230.294	229.976
312	TRASFORM. MINERALI NON METALLIF.	15.262	121.533	348	19.375	115	11.526	127	48.733	15.852	201.167	165.605

Segue Tav. 4 — Ditte, per ramo, classe e sottoclasse di attività economica, secondo la diffusione territoriale  
Segue A — Totale Ditte

N. classificazione	RAMI, CLASSI E SOTTOCLASSI DI ATTIVITÀ ECONOMICA	DITTE A DIFFUSIONE								TOTALE		
		COMUNALE		PROVINCIALE		REGIONALE		NAZIONALE		ditte	addetti	
		N	addetti	N	addetti	N	addetti	N	addetti		N	alle unità locali della prov. sede della ditta
313	CHIMICHE E AFFINI . . . . .	4.983	46.207	111	7.774	82	6.588	258	159.055	5.434	219.624	115.220
313A	CHIMICHE . . . . .	4.841	44.123	104	4.576	75	5.715	212	112.366	5.232	166.780	97.240
313B	DERIVATI DEL PETROLIO E CARBONE . . . . .	141	2.072	4	1.197	7	873	40	17.335	192	21.477	6.940
313C	PRODUZIONE FIBRE TESSILI ARTIFICIALI . . . . .	1	12	3	2.001	—	—	6	29.354	10	31.367	11.040
314	GOMMA ELASTICA . . . . .	1.595	10.743	7	457	4	547	12	32.114	1.618	43.861	36.320
315	MANIFATTURIERE VARIE . . . . .	3.595	36.416	34	3.234	17	3.198	35	10.027	3.681	52.875	51.796
<b>4</b>	<b>Costruzioni e impianti . . . . .</b>	<b>30.922</b>	<b>301.939</b>	<b>2.047</b>	<b>77.818</b>	<b>562</b>	<b>35.387</b>	<b>651</b>	<b>110.257</b>	<b>34.182</b>	<b>525.401</b>	<b>430.521</b>
401	Costruzioni . . . . .	27.896	283.400	2.032	77.326	543	34.697	592	103.474	31.063	498.897	408.043
402	INSTALLAZIONE IMPIANTI . . . . .	3.026	18.539	15	492	19	690	59	6.783	3.119	26.504	22.478
<b>5</b>	<b>Energia elettrica, gas, acqua . . . . .</b>	<b>2.886</b>	<b>23.284</b>	<b>210</b>	<b>12.184</b>	<b>43</b>	<b>10.338</b>	<b>72</b>	<b>54.368</b>	<b>3.211</b>	<b>100.174</b>	<b>66.282</b>
501	ENERGIA ELETTRICA E GAS . . . . .	1.462	8.993	167	10.143	33	9.743	61	52.472	1.723	81.351	48.544
502	ACQUA . . . . .	1.424	14.291	43	2.041	10	595	11	1.896	1.488	18.823	17.738
<b>6</b>	<b>Trasporti e comunicazioni . . . . .</b>	<b>61.112</b>	<b>189.227</b>	<b>263</b>	<b>15.688</b>	<b>151</b>	<b>22.722</b>	<b>346</b>	<b>346.336</b>	<b>61.872</b>	<b>573.973</b>	<b>269.703</b>
601	TRASPORTI . . . . .	60.123	186.412	263	15.688	151	22.722	332	228.292	60.869	453.114	247.584
601A	TERRESTRI . . . . .	48.874	118.999	218	14.688	125	21.502	197	202.456	49.414	357.645	164.188
601B	PER VIA D'ACQUA ED AEREA . . . . .	1.170	15.374	12	436	5	84	48	17.255	1.235	33.149	26.436
601C	ATTIVITÀ AUSILIARIE DEI TRASPORTI . . . . .	10.079	52.039	33	564	21	1.136	87	8.581	10.220	62.320	56.960
602	COMUNICAZIONI . . . . .	989	2.815	—	—	—	—	14	118.044	1.003	120.859	22.119
<b>7</b>	<b>Commercio . . . . .</b>	<b>694.546</b>	<b>1.502.351</b>	<b>2.138</b>	<b>27.679</b>	<b>644</b>	<b>12.037</b>	<b>921</b>	<b>49.709</b>	<b>698.249</b>	<b>1.591.776</b>	<b>1.563.507</b>
701	COMMERCIO ALL'INGROSSO . . . . .	65.452	204.911	678	8.511	292	5.651	552	27.229	66.974	246.302	230.183
701A	PRODOTTI AGRICOLI E ALIMENTARI . . . . .	35.605	107.263	421	5.779	119	2.392	201	6.930	36.346	122.364	118.713
701B	MATERIE PRIME E AUSIL. NON ALIMENT. . . . .	15.098	41.528	131	1.174	61	1.304	127	10.821	15.417	54.827	47.229
701C	PRODOTTI INDUSTRIALI NON ALIMENTARI . . . . .	14.749	56.120	126	1.558	112	1.955	224	9.478	15.211	69.111	64.241
702	COMMERCIO AL MINUTO . . . . .	468.204	932.472	1.314	17.936	285	5.415	241	16.089	470.044	971.912	963.256
702A	GENERI ALIMENTARI . . . . .	299.628	606.346	454	4.180	33	2.611	13	3.150	300.128	616.287	614.886
702B	TESSILI, VESTIARIO, ABBIGL. E ARRED. . . . .	102.521	192.757	414	2.095	113	996	130	10.062	103.178	205.910	200.222
702C	PRODOTTI MECCANICI E AFFINI . . . . .	21.532	53.229	188	1.375	81	1.038	52	1.236	21.853	56.878	56.241
702D	PRODOTTI E ARTICOLI VARI . . . . .	44.523	80.140	258	10.286	58	770	46	1.641	44.885	92.837	91.907
702E	COMMERCIO AMBULANTE . . . . .	—	—	—	—	—	—	—	—	—	—	—
703	ALBERGHI E PUBBLICI ESERCIZI . . . . .	127.721	312.859	105	857	24	464	45	3.430	127.895	317.610	315.398
704	ATTIVITÀ AUSIL. DEL COMMERCIO . . . . .	33.169	52.109	41	375	43	507	83	2.961	33.336	55.952	54.670
<b>8</b>	<b>Credito e assicurazione . . . . .</b>	<b>8.738</b>	<b>31.811</b>	<b>507</b>	<b>12.851</b>	<b>94</b>	<b>15.703</b>	<b>185</b>	<b>104.180</b>	<b>9.524</b>	<b>164.545</b>	<b>94.906</b>
801	CREDITO . . . . .	2.211	8.121	174	10.405	45	14.981	46	75.617	2.476	109.124	58.259
802	ASSICURAZIONE . . . . .	3.176	12.580	1	22	—	—	29	9.375	3.206	21.977	19.688
803	GESTIONI FINANZIARIE . . . . .	3.351	11.110	332	2.424	49	722	110	19.188	3.842	33.444	16.959
<b>9</b>	<b>Attività e servizi vari . . . . .</b>	<b>74.688</b>	<b>157.424</b>	<b>140</b>	<b>2.032</b>	<b>36</b>	<b>1.379</b>	<b>66</b>	<b>11.370</b>	<b>74.930</b>	<b>172.205</b>	<b>164.144</b>
902	SERVIZI RICREATIVI E AFFINI . . . . .	7.694	32.996	64	580	15	242	40	8.523	7.813	42.341	36.412
903	SERVIZI PER L'IGIENE E LA PULIZIA . . . . .	66.994	124.428	76	1.452	21	1.137	26	2.847	67.117	129.864	127.732
<b>10</b>	<b>Pubbl. Amministr. - SERVIZI SANITARI . . . . .</b>	<b>9.742</b>	<b>21.740</b>	<b>20</b>	<b>151</b>	<b>3</b>	<b>25</b>	<b>5</b>	<b>171</b>	<b>9.770</b>	<b>22.087</b>	<b>21.919</b>
	<b>TOTALE . . . . .</b>	<b>1.489.719</b>	<b>4.448.648</b>	<b>7.797</b>	<b>352.598</b>	<b>2.607</b>	<b>279.246</b>	<b>3.904</b>	<b>1.700.600</b>	<b>1.504.027</b>	<b>6.781.092</b>	<b>5.612.041</b>

## Segue Tav. 4 — Ditte, per ramo, classe e sottoclasse di attività economica, secondo la diffusione territoriale

## B — DITTE INDIVIDUALI

N. Classifi- cazione	RAMI, CLASSI E SOTTOCLASSI DI ATTIVITÀ ECONOMICA	DITTE A DIFFUSIONE								TOTALE		
		COMUNALE		PROVINCIALE		REGIONALE		NAZIONALE		ditte	addetti	
		N	addetti	N	addetti	N	addetti	N	addetti		N	alle unità locali della prov. sede della ditta
<b>2</b>	<b>Industrie estrattive. . . . .</b>	<b>4.305</b>	<b>16.017</b>	<b>107</b>	<b>2.287</b>	<b>12</b>	<b>531</b>	<b>18</b>	<b>818</b>	<b>4.440</b>	<b>19.653</b>	<b>18.850</b>
201	MINERALI METALLIFERI . . . . .	11	49	1	2	—	—	—	—	12	51	51
202	MINERALI NON METALLIFERI . . . . .	4.294	15.968	106	2.285	12	531	16	818	4.428	19.602	18.799
202A	COMBUSTIBILI FOSSILI . . . . .	24	141	1	19	—	—	—	—	25	160	160
202B	MARMO, PIETRE E MATER. DA COSTRUZ. . . . .	3.812	12.888	81	1.876	7	325	14	806	3.914	15.895	15.274
202C	ALTRI MINERALI NON METALLIFERI . . . . .	458	2.939	24	390	5	206	2	12	489	3.547	3.365
<b>3</b>	<b>Industrie manifatturiere . . . . .</b>	<b>544.201</b>	<b>1.189.807</b>	<b>886</b>	<b>23.100</b>	<b>230</b>	<b>10.187</b>	<b>220</b>	<b>18.042</b>	<b>545.537</b>	<b>1.241.136</b>	<b>1.231.958</b>
301	ALIMENTARI E AFFINI . . . . .	54.858	153.944	224	3.465	38	1.452	51	4.329	55.171	163.190	161.337
301A	DERRATE ALIMENTARI (escl. le bevande) . . . . .	50.317	139.362	185	2.906	28	1.074	35	3.867	50.565	147.209	145.651
301B	BEVANDE E AFFINI . . . . .	4.541	14.582	39	559	10	378	16	462	4.606	15.981	15.686
302	TABACCO . . . . .	275	6.856	14	1.205	2	7	—	—	291	8.063	8.065
303	PELLI E CUOIO . . . . .	5.402	14.858	15	374	1	11	6	269	5.424	15.512	15.483
304	TESSILI . . . . .	32.048	101.871	94	7.166	34	2.539	31	3.853	32.207	115.479	113.179
304A	SETA . . . . .	727	12.064	31	3.111	6	436	12	1.704	776	17.315	16.682
304B	COTONE . . . . .	1.441	11.329	17	1.770	6	507	4	696	1.468	14.302	13.760
304C	LANA . . . . .	1.192	17.410	13	832	4	236	3	80	1.212	18.558	18.479
304D	LAVORAZIONE FIBRE TESSILI ARTIFICIALI . . . . .	186	2.186	1	44	3	103	1	108	191	2.441	2.299
304E	CANAPA, LINO, IUTA E SIMILI . . . . .	1.419	4.489	9	429	2	30	—	—	1.430	4.948	4.937
304F	TESSILI NON ALTROVE CLASSIFICATE . . . . .	27.083	54.393	23	980	13	1.277	11	1.265	27.130	57.915	57.022
305	VESTIARIO, ABBIGLIAMENTO, ARRED. . . . .	212.637	334.419	54	679	17	547	20	379	212.728	336.024	335.700
306	LEGNO . . . . .	100.730	193.648	144	2.295	38	763	33	1.678	100.945	198.384	197.595
306A	LEGNO, SUGHERO (escl. i mobili e i veicoli) . . . . .	59.823	112.142	86	1.815	18	439	24	1.202	59.951	115.598	115.021
306B	MOBILIO E ARREDAMENTO IN LEGNO . . . . .	32.622	68.434	57	476	19	313	9	476	32.707	69.699	69.488
306C	VEICOLI E CARPENT. NAVALE IN LEGNO . . . . .	8.285	13.072	1	4	1	11	—	—	8.287	13.087	13.086
307	CARTA E CARTOTECNICA . . . . .	1.100	10.120	17	515	7	333	4	292	1.128	11.260	11.044
308	POLIGRAFICHE ED EDITORIALI . . . . .	4.814	20.754	8	183	2	65	6	421	4.830	21.423	21.322
309	FOTO-FONO-CINEMATOGRAFICHE . . . . .	5.026	7.704	27	91	7	15	—	—	5.060	7.810	7.804
310	METALLURGICHE . . . . .	271	3.232	4	215	4	752	—	—	279	4.199	3.972
311	MECCANICHE . . . . .	108.596	265.383	122	3.170	41	1.899	28	3.539	108.787	273.991	271.896
311A	FONDERIE DI 2ª FUSIONE . . . . .	933	8.581	4	149	3	157	2	263	942	9.150	8.943
311B	MACCHINE MOTRICI (escl. le elettriche) . . . . .	114	1.640	1	18	3	181	—	—	118	1.839	1.701
311C	MACCHINE UTENSILI E UTENS. PER MACCH. . . . .	591	5.983	1	51	2	70	—	—	594	6.104	6.102
311D	MACCH. OPERATRICI E AGR., POMPE E SIMILI . . . . .	1.120	13.157	15	807	3	103	4	337	1.142	14.404	14.273
311E	CARPENT. METALL. E APPARECCHI TERMICI . . . . .	1.168	10.614	6	142	3	279	3	402	1.180	11.437	10.999
311F	MACCHINE E APPARECCHI ELETTRICI . . . . .	734	7.141	6	214	3	120	3	1.245	746	8.720	8.574
311G	MEZZI DI TRASPORTO E AFFINI . . . . .	1.032	10.499	10	573	2	32	3	520	1.047	11.624	11.543
311H	MECCANICA DI PRECISIONE E OREFICERIA . . . . .	4.054	12.922	1	22	4	70	4	101	4.063	13.115	13.037
311I	PROD. MECCANICI NON ALTROVE CLASSIF. . . . .	2.950	16.912	11	475	8	678	4	517	2.973	18.582	17.753
311L	OFFICINE MECCANICHE . . . . .	95.900	177.934	67	719	10	209	5	154	95.982	179.016	178.971
312	TRASFORM. MINERALI NON METALLIF. . . . .	11.656	47.618	129	2.943	29	1.295	18	824	11.832	52.680	51.933

Segue Tav. 4 — Ditte, per ramo, classe e sottoclasse di attività economica, secondo la diffusione territoriale  
Segue B — Ditte individuali

N. classifi- cazione	RAMI, CLASSI E SOTTOCLASSI DI ATTIVITÀ ECONOMICA	DITTE A DIFFUSIONE								TOTALE		
		COMUNALE		PROVINCIALE		REGIONALE		NAZIONALE		ditte	addetti	
		N	addetti	N	addetti	N	addetti	N	addetti		N	alle unità locali della prov. sede della ditta
313	CHIMICHE E AFFINI . . . . .	2.966	12.381	20	507	7	227	16	2.020	3.009	15.135	14.886
313A	CHIMICHE . . . . .	2.914	11.862	19	429	7	227	16	2.020	2.956	14.538	14.289
313B	DERIVATI DEL PETROLIO E CARBONE . . . . .	51	507	—	—	—	—	—	—	51	507	507
313C	PRODUZIONE FIBRE TESSILI ARTIFICIALI . . . . .	1	12	1	78	—	—	—	—	2	90	90
314	GOMMA ELASTICA . . . . .	1.322	3.741	3	12	1	28	2	32	1.328	3.813	3.783
315	MANIFATTURIERE VARIE . . . . .	2.500	13.278	11	280	2	204	5	406	2.518	14.168	13.959
<b>4</b>	<b>Costruzioni e impianti . . . . .</b>	<b>24.454</b>	<b>181.199</b>	<b>1.415</b>	<b>46.099</b>	<b>316</b>	<b>14.024</b>	<b>271</b>	<b>22.768</b>	<b>26.456</b>	<b>264.085</b>	<b>289.391</b>
401	Costruzioni . . . . .	22.169	171.468	1.406	45.970	307	13.761	257	22.357	24.139	253.556	229.217
402	Installazione impianti . . . . .	2.285	9.731	9	129	9	263	14	406	2.317	10.529	10.174
<b>5</b>	<b>Energia elettrica, gas, acqua . . . . .</b>	<b>749</b>	<b>1.648</b>	<b>28</b>	<b>154</b>	<b>3</b>	<b>46</b>	<b>2</b>	<b>16</b>	<b>782</b>	<b>1.862</b>	<b>1.835</b>
501	Energia elettrica e gas . . . . .	603	1.351	26	134	3	46	2	16	634	1.547	1.520
502	Acqua . . . . .	146	295	2	20	—	—	—	—	148	315	315
<b>6</b>	<b>Trasporti e comunicazioni . . . . .</b>	<b>52.989</b>	<b>87.671</b>	<b>103</b>	<b>1.064</b>	<b>53</b>	<b>1.374</b>	<b>59</b>	<b>4.800</b>	<b>53.184</b>	<b>94.909</b>	<b>92.666</b>
601	Trasporti . . . . .	51.989	85.306	103	1.064	53	1.374	57	4.784	52.202	92.528	90.292
601A	Terrestri . . . . .	43.133	64.691	86	869	45	560	37	1.062	43.301	67.182	66.515
601B	Per via d'acqua ed aerea . . . . .	800	3.468	4	72	1	16	5	1.891	810	5.447	5.074
601C	Attività ausiliarie dei trasporti . . . . .	8.056	17.147	13	123	7	798	15	1.831	8.091	19.899	18.703
602	Comunicazioni . . . . .	980	2.365	—	—	—	—	2	16	982	2.381	2.374
<b>7</b>	<b>Commercio . . . . .</b>	<b>642.873</b>	<b>1.275.887</b>	<b>1.383</b>	<b>7.128</b>	<b>325</b>	<b>2.876</b>	<b>265</b>	<b>3.835</b>	<b>644.846</b>	<b>1.289.726</b>	<b>1.287.267</b>
701	Commercio all'ingrosso . . . . .	52.048	126.390	346	2.454	116	1.291	141	2.208	52.651	132.343	131.101
701A	Prodotti agricoli e alimentari . . . . .	30.462	74.525	232	1.782	58	773	69	1.118	30.821	78.198	77.419
701B	Materie prime e ausil. non aliment. . . . .	12.288	26.811	61	342	17	138	28	449	12.394	27.740	27.573
701C	Prodotti industriali non alimentari . . . . .	9.298	25.054	53	330	41	380	44	641	9.436	26.405	26.109
702	Commercio al minuto . . . . .	442.847	837.047	924	4.049	179	1.282	100	1.256	444.050	843.634	842.735
702A	Generi alimentari . . . . .	286.917	560.905	315	1.231	19	97	6	44	287.257	562.277	562.231
702B	Tessili, vestiario, abbigl. e arred. . . . .	95.481	166.218	320	1.308	76	579	52	740	95.929	168.845	168.367
702C	Prodotti meccanici e affini . . . . .	18.739	40.036	145	849	53	465	19	205	18.956	41.555	41.358
702D	Prodotti e articoli vari . . . . .	41.710	69.888	144	661	31	141	23	267	41.908	70.957	70.779
702E	Commercio ambulante . . . . .	—	—	—	—	—	—	—	—	—	—	—
703	Alberghi e pubblici esercizi . . . . .	119.210	274.810	82	433	10	142	6	68	119.308	275.453	275.382
704	Attività ausil. del commercio . . . . .	28.768	37.640	31	192	20	161	18	303	28.837	38.296	38.049
<b>8</b>	<b>Credito e assicurazione . . . . .</b>	<b>6.387</b>	<b>14.578</b>	<b>309</b>	<b>2.033</b>	<b>40</b>	<b>545</b>	<b>59</b>	<b>4.720</b>	<b>6.795</b>	<b>21.876</b>	<b>17.554</b>
801	Credito . . . . .	1.012	1.936	6	61	—	—	—	—	1.018	1.997	1.997
802	Assicurazione . . . . .	2.739	6.248	1	22	—	—	2	44	2.742	6.314	6.292
803	Gestioni finanziarie . . . . .	2.636	6.394	302	1.950	40	545	57	4.676	3.035	13.565	9.265
<b>9</b>	<b>Attività e servizi vari . . . . .</b>	<b>68.520</b>	<b>116.102</b>	<b>99</b>	<b>1.209</b>	<b>15</b>	<b>412</b>	<b>15</b>	<b>346</b>	<b>68.649</b>	<b>118.069</b>	<b>117.898</b>
902	Servizi ricreativi e affini . . . . .	4.785	16.366	46	360	4	18	5	59	4.837	16.803	16.766
903	Servizi per l'igiene e la pulizia . . . . .	63.735	99.736	56	849	11	394	10	287	63.812	101.266	101.132
<b>10</b>	<b>Pubbl. Amministr. - Servizi sanitari . . . . .</b>	<b>8.880</b>	<b>17.477</b>	<b>13</b>	<b>60</b>	<b>1</b>	<b>7</b>	<b>1</b>	<b>6</b>	<b>8.895</b>	<b>17.550</b>	<b>17.545</b>
	<b>TOTALE . . . . .</b>	<b>1.353.338</b>	<b>2.900.384</b>	<b>4.343</b>	<b>83.134</b>	<b>995</b>	<b>30.002</b>	<b>908</b>	<b>55.346</b>	<b>1.359.584</b>	<b>3.088.866</b>	<b>3.024.964</b>

## Segue Tav. 4 — Ditte, per ramo, classe e sottoclasse di attività economica, secondo la diffusione territoriale

C — SOCIETA' PER AZIONI, COOPERATIVE, IN ACCOMANDITA

N. classificazione	RAMI, CLASSI E SOTTOCLASSI DI ATTIVITA ECONOMICA	DITTE A DIFFUSIONE								TOTALE		
		COMUNALE		PROVINCIALE		REGIONALE		NAZIONALE		ditte	addetti	
		N	addetti	N	addetti	N	addetti	N	addetti		N	alle unità locali della prov. sede della ditta
2	<b>Industrie estrattive. . . . .</b>	<b>240</b>	<b>9.875</b>	<b>58</b>	<b>14.241</b>	<b>36</b>	<b>5.766</b>	<b>63</b>	<b>24.711</b>	<b>397</b>	<b>54.598</b>	<b>27.586</b>
201	MINERALI METALLIFERI . . . . .	7	461	2	228	1	417	22	18.074	32	19.180	1.092
202	MINERALI NON METALLIFERI . . . . .	233	9.414	56	14.013	35	5.349	41	6.637	365	35.413	26.494
202A	COMBUSTIBILI FOSSILI . . . . .	38	2.364	5	11.217	11	697	14	1.336	68	15.614	14.442
202B	MARMO, PIETRE E MATER. DA COSTRUZ. . . . .	134	4.726	32	1.664	4	293	8	828	178	7.511	6.438
202C	ALTRI MINERALI NON METALLIFERI . . . . .	61	2.324	19	1.132	20	4.359	19	4.473	119	12.288	5.614
3	<b>Industrie manifatturiere . . . . .</b>	<b>6.809</b>	<b>467.548</b>	<b>575</b>	<b>117.992</b>	<b>432</b>	<b>143.700</b>	<b>986</b>	<b>904.506</b>	<b>8.602</b>	<b>1.633.746</b>	<b>1.098.518</b>
301	ALIMENTARI E AFFINI . . . . .	1.337	38.430	105	5.837	48	5.014	173	48.163	1.663	97.444	68.164
301A	DERRATE ALIMENTARI (escl. le bevande) . . . . .	1.087	32.752	87	5.227	34	4.437	122	37.932	1.330	80.348	56.040
301B	BEVANDE E AFFINI . . . . .	250	5.678	18	610	14	577	51	10.231	333	17.096	12.124
302	TABACCO . . . . .	51	2.282	6	231	2	79	6	8.300	65	10.892	2.959
303	PELLI E CUOIO . . . . .	121	7.002	8	2.066	7	1.175	10	2.408	146	12.651	11.812
304	TESSILI . . . . .	847	104.071	163	62.442	152	87.348	120	182.447	1.282	436.308	255.846
304A	SETA . . . . .	114	10.848	40	10.596	28	8.378	16	18.815	198	48.637	28.752
304B	COTONE . . . . .	166	24.245	54	30.326	57	61.091	42	99.583	319	215.245	115.940
304C	LANA . . . . .	208	33.896	18	8.403	16	5.703	18	31.539	260	79.541	49.953
304D	LAVORAZIONE FIBRE TESSILI ARTIFICIALI . . . . .	40	5.707	5	1.396	13	5.646	3	2.534	61	15.283	8.123
304E	CANAPA, LINO, IUTA E SIMILI . . . . .	45	5.975	13	3.044	7	1.388	13	17.416	78	27.823	13.000
304F	TESSILI NON ALTROVE CLASSIFICATE . . . . .	274	23.400	33	8.677	31	5.142	28	12.560	366	49.779	40.078
305	VESTIARIO, ABBIGLIAMENTO, ARRED. . . . .	374	21.464	10	1.738	8	1.751	21	9.171	413	34.124	30.705
306	LEGNO . . . . .	440	15.810	22	1.655	11	927	41	6.418	514	24.810	21.559
306A	LEGNO, SUGHERO (escl. i mobili e i veicoli) . . . . .	273	9.564	11	771	8	675	36	5.832	328	16.842	13.699
306B	MOBILIO E ARREDAMENTO IN LEGNO . . . . .	142	4.360	10	824	3	252	5	586	160	6.022	5.914
306C	VEICOLI E CARPENT. NAVALE IN LEGNO . . . . .	25	1.886	1	60	—	—	—	—	26	1.946	1.946
307	CARTA E CARTOTECNICA . . . . .	108	7.111	19	2.347	16	2.222	38	25.348	181	37.028	16.693
308	POLIGRAFICHE ED EDITORIALI . . . . .	404	17.568	2	48	7	1.003	26	7.070	439	25.689	23.869
309	FOTO-FONO-CINEMATOGRAFICHE . . . . .	51	757	1	9	1	52	6	531	59	1.349	1.152
310	METALLURGICHE . . . . .	112	25.077	15	3.455	10	5.337	42	102.160	179	136.029	60.165
311	MECCANICHE . . . . .	1.579	166.340	83	19.512	78	22.762	190	272.181	1.930	480.795	412.531
311A	FONDERIE DI 2ª FUSIONE . . . . .	123	12.980	6	1.401	4	1.324	13	9.101	146	24.806	22.220
311B	MACCHINE MOTRICI (escl. le elettriche) . . . . .	45	5.096	4	478	2	194	19	22.435	70	28.203	25.559
311C	MACCHINE UTENSILI E UTENS. PER MACCH. . . . .	99	8.647	5	1.433	8	3.041	6	2.160	118	15.281	14.563
311D	MACCH. OPERATR. E AGR., POMPE E SIMILI . . . . .	204	31.115	11	1.570	14	5.280	22	11.472	251	49.437	43.469
311E	CARPENT. METALL. E APPARECCHI TERMICI . . . . .	140	11.678	11	3.200	3	151	14	7.646	168	22.675	18.687
311F	MACCHINE E APPARECCHI ELETTRICI . . . . .	162	16.360	12	2.435	9	2.081	40	42.472	223	63.348	55.155
311G	MEZZI DI TRASPORTO E AFFINI . . . . .	183	52.100	11	3.410	17	7.090	35	147.451	246	210.051	172.725
311H	MECCANICA DI PRECISIONE E OREFICERIA . . . . .	112	5.807	2	126	6	1.044	25	21.532	145	28.509	25.040
311I	PROD. MECCANICI NON ALTROVE CLASSIF. . . . .	176	12.991	17	4.877	11	2.090	13	7.141	217	27.099	23.886
311L	OFFICINE MECCANICHE . . . . .	335	9.566	4	582	4	467	3	771	346	11.386	11.227
312	TRASFORM. MINERALI NON METALLIF. . . . .	446	28.246	80	9.604	40	7.677	84	46.136	650	91.663	58.807



Segue Tav. 4 — Ditte, per ramo, classe e sottoclasse di attività economica, secondo la diffusione territoriale  
 Segue C — Società per azioni, cooperative, in accomandita

N. classificazione	RAMI, CLASSI E SOTTOCLASSI DI ATTIVITÀ ECONOMICA	DITTE A DIFFUSIONE								TOTALE		
		COMUNALE		PROVINCIALE		REGIONALE		NAZIONALE		ditte	addetti	
		N	addetti	N	addetti	N	addetti	N	addetti		N	alle unità locali della prov. sede della ditta
313	CHIMICHE E AFFINI . . . . .	548	20.467	53	6.471	42	5.201	199	152.909	842	185.048	82.428
313A	CHIMICHE . . . . .	508	19.291	48	3.385	36	4.340	160	107.141	752	134.157	66.020
313B	DERIVATI DEL PETROLIO E CARBONE . . . . .	40	1.176	3	1.163	6	861	33	16.414	82	19.614	5.458
313C	PRODUZIONE FIBRE TESSILI ARTIFICIALI . . . . .	—	—	2	1.923	—	—	6	29.354	8	31.277	10.950
314	GOMMA ELASTICA . . . . .	35	4.571	3	409	2	456	8	31.985	48	37.421	30.022
315	MANIFATTURIERE VARIE . . . . .	156	8.352	5	2.168	8	2.696	22	9.279	191	22.495	21.806
<b>4</b>	<b>Costruzioni e impianti . . . . .</b>	<b>1.803</b>	<b>43.055</b>	<b>190</b>	<b>12.804</b>	<b>75</b>	<b>7.642</b>	<b>185</b>	<b>58.007</b>	<b>2.258</b>	<b>121.508</b>	<b>75.668</b>
401	Costruzioni . . . . .	1.701	40.575	188	12.571	72	7.449	160	52.631	2.121	113.226	70.519
402	Installazione impianti . . . . .	107	2.480	2	233	3	193	25	5.376	137	8.282	5.149
<b>5</b>	<b>Energia elettrica, gas, acqua . . . . .</b>	<b>368</b>	<b>2.493</b>	<b>80</b>	<b>3.833</b>	<b>27</b>	<b>7.611</b>	<b>58</b>	<b>52.090</b>	<b>533</b>	<b>66.027</b>	<b>33.825</b>
501	Energia elettrica e gas . . . . .	243	1.561	71	3.622	23	7.486	48	51.582	385	64.251	32.285
502	Acqua . . . . .	125	932	9	211	4	125	10	508	148	1.776	1.540
<b>6</b>	<b>Trasporti e comunicazioni . . . . .</b>	<b>1.129</b>	<b>40.255</b>	<b>66</b>	<b>11.305</b>	<b>43</b>	<b>8.275</b>	<b>151</b>	<b>64.191</b>	<b>1.389</b>	<b>124.026</b>	<b>81.461</b>
601	Trasporti . . . . .	1.127	40.114	66	11.305	43	8.275	142	44.830	1.378	104.524	74.732
601A	Terrestri . . . . .	460	11.258	57	10.820	34	7.990	73	24.676	624	54.744	34.489
601B	Per via d'acqua ed aerea . . . . .	163	7.430	5	325	3	61	34	14.714	205	22.530	16.375
601C	Attività ausiliarie dei trasporti . . . . .	504	21.426	4	160	6	224	35	5.440	549	27.250	23.868
602	Comunicazioni . . . . .	2	141	—	—	—	—	9	19.361	11	19.502	6.729
<b>7</b>	<b>Commercio . . . . .</b>	<b>10.940</b>	<b>64.900</b>	<b>294</b>	<b>14.169</b>	<b>114</b>	<b>6.275</b>	<b>351</b>	<b>38.019</b>	<b>11.699</b>	<b>123.363</b>	<b>101.633</b>
701	Commercio all'ingrosso . . . . .	2.128	21.722	75	2.176	65	2.682	220	20.043	2.488	46.623	34.103
701A	Prodotti agricoli e alimentari . . . . .	572	7.881	46	1.266	19	945	54	3.166	691	13.258	11.440
701B	Materie prime e ausil. non aliment. . . . .	494	4.162	13	244	16	700	69	9.823	592	14.929	7.889
701C	Prodotti industriali non alimentari . . . . .	1.062	9.679	16	666	30	1.037	97	7.054	1.205	18.436	14.774
702	Commercio al minuto . . . . .	6.095	27.550	205	11.691	35	3.153	78	12.800	6.413	55.194	48.705
702A	Generi alimentari . . . . .	5.003	18.962	103	2.581	11	2.438	5	2.151	5.122	26.132	25.413
702B	Tessili, vestiario, abbigl. e arred. . . . .	579	4.517	9	204	9	96	43	8.749	640	13.566	8.691
702C	Prodotti meccanici e affini . . . . .	232	2.207	8	148	8	384	16	690	264	3.429	3.147
702D	Prodotti e articoli vari . . . . .	281	1.864	85	8.758	7	235	14	1.210	387	12.067	11.454
702E	Commercio ambulante . . . . .	—	—	—	—	—	—	—	—	—	—	—
703	Alberghi e pubblici esercizi . . . . .	1.625	11.987	10	250	7	281	21	2.976	1.663	15.494	13.524
704	Attività ausil. del commercio . . . . .	1.092	3.641	4	52	7	159	32	2.200	1.135	6.052	5.301
<b>8</b>	<b>Credito e assicurazione . . . . .</b>	<b>1.089</b>	<b>9.811</b>	<b>115</b>	<b>4.360</b>	<b>28</b>	<b>8.094</b>	<b>72</b>	<b>47.405</b>	<b>1.304</b>	<b>69.670</b>	<b>37.741</b>
801	Credito . . . . .	834	4.325	106	4.104	26	8.002	27	37.951	993	54.382	27.213
802	Assicurazione . . . . .	105	3.998	—	—	—	—	21	6.302	126	10.300	8.245
803	Gestioni finanziarie . . . . .	150	1.488	9	256	2	92	24	3.152	185	4.988	2.283
<b>9</b>	<b>Attività e servizi vari . . . . .</b>	<b>396</b>	<b>5.547</b>	<b>6</b>	<b>253</b>	<b>3</b>	<b>463</b>	<b>29</b>	<b>10.032</b>	<b>434</b>	<b>16.295</b>	<b>8.965</b>
902	Servizi ricreativi e affini . . . . .	301	3.431	3	44	—	—	23	7.925	327	11.400	5.931
903	Servizi per l'igiene e la pulizia . . . . .	95	2.116	3	209	3	463	6	2.107	107	4.895	3.034
<b>10</b>	<b>Pubbl. Amministr. - Servizi sanitari . . . . .</b>	<b>108</b>	<b>974</b>	<b>3</b>	<b>46</b>	<b>1</b>	<b>5</b>	<b>3</b>	<b>162</b>	<b>115</b>	<b>1.187</b>	<b>1.032</b>
	<b>TOTALE . . . . .</b>	<b>22.687</b>	<b>644.458</b>	<b>1.387</b>	<b>179.003</b>	<b>759</b>	<b>187.831</b>	<b>1.898</b>	<b>1.199.123</b>	<b>26.731</b>	<b>2.210.415</b>	<b>1.466.429</b>

## Segue Tav. 4 — Ditte, per ramo, classe e sottoclasse di attività economica, secondo la diffusione territoriale

D — SOCIETÀ IN NOME COLLETTIVO, A RESPONSABILITÀ LIMITATA ED ALTRE SOCIETÀ'

N. classificazione	RAMI, CLASSI E SOTTOCLASSI DI ATTIVITÀ ECONOMICA	DITTE A DIFFUSIONE								TOTALE		
		COMUNALE		PROVINCIALE		REGIONALE		NAZIONALE		ditte	addetti	
		N	addetti	N	addetti	N	addetti	N	addetti		N	alle unità locali della prov. sede della ditta
2	<b>Industrie estrattive. . . . .</b>	<b>1.189</b>	<b>12.297</b>	<b>91</b>	<b>2.451</b>	<b>22</b>	<b>2.793</b>	<b>23</b>	<b>742</b>	<b>1.325</b>	<b>18.283</b>	<b>15.142</b>
201	MINERALI METALLIFERI . . . . .	11	285	3	76	—	—	1	18	15	379	365
202	MINERALI NON METALLIFERI . . . . .	1.178	12.012	88	2.375	22	2.793	22	724	1.310	17.904	14.777
202A	COMBUSTIBILI FOSSILI . . . . .	25	302	2	105	5	39	8	222	40	668	471
202B	MARMO, PIETRE E MATER. DA COSTRUZ. . . . .	958	7.609	59	1.518	8	320	8	365	1.033	9.812	9.341
202C	ALTRI MINERALI NON METALLIFERI . . . . .	195	4.101	27	752	9	2.434	6	137	237	7.424	4.965
3	<b>Industrie manifatturiere . . . . .</b>	<b>49.979</b>	<b>517.407</b>	<b>749</b>	<b>42.852</b>	<b>340</b>	<b>18.231</b>	<b>340</b>	<b>33.467</b>	<b>51.408</b>	<b>611.957</b>	<b>590.902</b>
301	ALIMENTARI E AFFINI . . . . .	11.919	78.103	172	4.266	56	2.242	83	9.292	12.230	93.903	90.312
301A	DERRATE ALIMENTARI (escl. le bevande) . . . . .	10.581	68.791	130	3.405	44	1.958	58	8.031	10.813	82.185	79.353
301B	BEVANDE E AFFINI . . . . .	1.338	9.312	42	861	12	284	25	1.261	1.417	11.718	10.959
302	TABACCO . . . . .	177	5.933	6	865	—	—	—	—	183	6.798	6.798
303	PELLI E CUOIO . . . . .	756	8.410	13	714	7	219	6	269	782	9.612	9.455
304	TESSILI . . . . .	2.609	65.756	110	17.466	56	4.598	25	6.414	2.800	94.234	88.326
304A	SETA . . . . .	215	6.239	23	2.993	10	728	7	2.370	255	12.330	10.671
304B	COTONE . . . . .	533	13.377	28	7.303	15	2.364	7	2.096	583	25.140	23.138
304C	LANA . . . . .	599	22.617	19	4.003	3	154	4	644	625	27.418	27.401
304D	LAVORAZIONE FIBRE TESSILI ARTIFICIALI . . . . .	78	1.948	3	1.069	6	283	1	21	88	3.321	3.033
304E	CANAPA, LINO, IUTA E SIMILI . . . . .	119	2.742	8	498	5	512	3	1.231	135	4.983	3.512
304F	TESSILI NON ALTROVE CLASSIFICATE . . . . .	1.065	18.833	29	1.600	17	557	3	52	1.114	21.042	20.571
305	VESTIARIO, ABBIGLIAMENTO, ARRED. . . . .	3.467	39.154	26	859	20	1.623	20	1.358	3.533	42.994	42.229
306	LEGNO . . . . .	9.065	57.845	81	2.003	38	831	39	1.996	9.223	62.675	61.220
306A	LEGNO, SUGHERO (escl. i mobili e i veicoli) . . . . .	4.558	32.791	52	1.495	25	668	28	1.685	4.663	36.639	35.367
306B	MOBILIO E ARREDAMENTO IN LEGNO . . . . .	3.919	22.530	28	497	12	160	10	308	3.969	23.495	23.314
306C	VEICOLI E CARPENT. NAVALE IN LEGNO . . . . .	588	2.524	1	11	1	3	1	3	591	2.541	2.539
307	CARTA E CARTOTECNICA . . . . .	468	8.029	21	1.165	10	829	8	743	507	10.766	9.860
308	POLIGRAFICHE ED EDITORIALI . . . . .	1.649	19.197	4	176	3	101	11	889	1.667	20.363	20.238
309	FOTO-FONO-CINEMATOGRAFICHE . . . . .	290	1.315	1	3	2	6	2	22	295	1.346	1.330
310	METALLURGICHE . . . . .	207	5.330	15	2.619	10	580	4	1.632	236	10.161	9.054
311	MECCANICHE . . . . .	13.573	152.190	104	4.270	51	3.127	65	5.211	13.793	164.798	161.551
311A	FONDERIE DI 2ª FUSIONE . . . . .	564	11.014	5	383	5	445	1	182	575	12.024	11.782
311B	MACCHINE MOTRICI (escl. le elettriche) . . . . .	112	2.443	4	165	2	42	5	553	123	3.203	2.901
311C	MACCHINE UTENSILI E UTENS. PER MACCH. . . . .	392	6.662	11	490	—	—	4	196	407	7.348	7.331
311D	MACCH. OPERATRICI E AGR., POMPE E SIMILI . . . . .	769	24.204	17	541	9	652	7	956	802	26.353	25.855
311E	CARPENT. METALL. E APPARECCHI TERMICI . . . . .	627	12.056	7	426	4	96	8	1.090	646	13.668	13.373
311F	MACCHINE E APPARECCHI ELETTRICI . . . . .	520	7.845	7	598	4	747	10	684	541	9.874	9.137
311G	MEZZI DI TRASPORTO E AFFINI . . . . .	510	13.937	7	432	6	207	11	671	534	15.247	14.787
311H	MECCANICA DI PRECISIONE E OREFICERIA . . . . .	760	8.446	6	133	4	78	13	690	783	9.347	9.152
311I	PROD. MECCANICI NON ALTROVE CLASSIF. . . . .	1.208	26.417	16	852	11	618	1	80	1.236	27.967	27.580
311L	OFFICINE MECCANICHE . . . . .	8.111	39.166	24	250	6	242	5	109	8.146	39.767	39.653
312	TRASFORM. MINERALI NON METALLIF. . . . .	3.155	45.648	139	6.828	46	2.554	25	1.773	3.365	56.803	54.844

Segue Tav. 4 — Ditte, per ramo, classe e sottoclasse di attività economica, secondo la diffusione territoriale  
 Segue D — Società in nome collettivo, a responsabilità limitata ed altre società

N. classificazione	RAMI, CLASSI E SOTTOCLASSI DI ATTIVITÀ ECONOMICA	DITTE A DIFFUSIONE								TOTALE		
		COMUNALE		PROVINCIALE		REGIONALE		NAZIONALE		ditte	addetti	
		N	addetti	N	addetti	N	addetti	N	addetti		N	alle unità locali della prov. sede della ditta
313	CHIMICHE E AFFINI . . . . .	1.467	13.280	38	796	33	1.160	42	3.429	1.580	18.665	17.139
313A	CHIMICHE . . . . .	1.417	12.891	37	762	32	1.148	35	2.508	1.521	17.309	16.164
313B	DERIVATI DEL PETROLIO E CARBONE . . . . .	50	389	1	34	1	12	7	921	59	1.356	975
313C	PRODUZIONE FIBRE TESSILI ARTIFICIALI . . . . .	—	—	—	—	—	—	—	—	—	—	—
314	GOMMA ELASTICA . . . . .	238	2.431	1	36	1	63	2	97	242	2.627	2.515
315	MANIFATTURIERE VARIE . . . . .	939	14.786	18	786	7	298	8	342	972	16.212	16.031
4	<b>Costruzioni e impianti . . . . .</b>	<b>4.592</b>	<b>75.622</b>	<b>441</b>	<b>18.832</b>	<b>170</b>	<b>13.389</b>	<b>193</b>	<b>23.563</b>	<b>5.396</b>	<b>136.406</b>	<b>112.972</b>
401	COSTRUZIONI . . . . .	3.959	69.296	437	18.702	163	13.155	173	27.562	4.732	128.715	105.819
402	INSTALLAZIONE IMPIANTI . . . . .	633	6.326	4	130	7	234	20	1.001	664	7.691	7.153
5	<b>Energia elettrica, gas, acqua . . . . .</b>	<b>556</b>	<b>1.716</b>	<b>55</b>	<b>429</b>	<b>5</b>	<b>44</b>	<b>9</b>	<b>180</b>	<b>625</b>	<b>2.369</b>	<b>2.251</b>
501	ENERGIA ELETTRICA E GAS . . . . .	431	1.431	53	422	5	44	9	180	498	2.077	1.959
502	ACQUA . . . . .	125	285	2	7	—	—	—	—	127	292	292
6	<b>Trasporti e comunicazioni . . . . .</b>	<b>6.918</b>	<b>36.773</b>	<b>86</b>	<b>1.377</b>	<b>51</b>	<b>1.488</b>	<b>130</b>	<b>4.930</b>	<b>7.185</b>	<b>44.568</b>	<b>41.787</b>
601	TRASPORTI . . . . .	6.912	36.596	86	1.377	51	1.488	129	4.916	7.178	44.377	41.604
601A	TERRESTRI . . . . .	5.245	22.096	71	1.111	42	1.367	83	2.956	5.441	27.530	25.724
601B	PER VIA D'ACQUA ED AEREA . . . . .	200	3.176	3	39	1	7	9	650	213	3.872	3.687
601C	ATTIVITÀ AUSILIARIE DEI TRASPORTI . . . . .	1.467	11.324	12	227	8	114	37	1.310	1.524	12.975	12.193
602	COMUNICAZIONI . . . . .	6	177	—	—	—	—	1	14	7	191	183
7	<b>Commercio . . . . .</b>	<b>37.296</b>	<b>152.714</b>	<b>454</b>	<b>6.235</b>	<b>202</b>	<b>2.770</b>	<b>302</b>	<b>6.687</b>	<b>38.254</b>	<b>168.406</b>	<b>165.178</b>
701	COMMERCIO ALL'INGROSSO . . . . .	11.250	56.546	256	3.765	111	1.678	190	4.855	11.807	66.844	64.571
701A	PRODOTTI AGRICOLI E ALIMENTARI . . . . .	4.559	24.745	142	2.615	42	674	78	2.646	4.821	30.680	29.626
701B	MATERIE PRIME E AUSIL. NON ALIMENT.	2.308	10.437	57	588	28	466	29	426	2.422	11.917	11.610
701C	PRODOTTI INDUSTRIALI NON ALIMENTARI	4.383	21.364	57	562	41	538	83	1.783	4.564	24.247	23.335
702	COMMERCIO AL MINUTO . . . . .	18.864	66.532	182	2.183	70	961	62	1.084	19.178	70.810	70.175
702A	GENERI ALIMENTARI . . . . .	7.438	25.542	36	368	3	76	1	6	7.478	25.992	25.987
702B	TESSILI, VESTIARIO, ABBIGL. E ARRED. . . . .	6.435	21.874	85	583	27	302	35	573	6.582	23.332	22.999
702C	PRODOTTI MECCANICI E AFFINI . . . . .	2.559	10.984	35	378	20	189	17	341	2.631	11.892	11.734
702D	PRODOTTI E ARTICOLI VARI . . . . .	2.432	8.182	26	854	20	394	9	164	2.487	9.594	9.455
702E	COMMERCIO AMBULANTE . . . . .	—	—	—	—	—	—	—	—	—	—	—
703	ALBERGHI E PUBBLICI ESERCIZI . . . . .	4.026	20.864	10	156	6	35	17	290	4.059	21.345	21.261
704	ATTIVITÀ AUSIL. DEL COMMERCIO . . . . .	3.156	8.722	6	131	15	96	33	458	3.210	9.407	9.171
8	<b>Credito e assicurazione . . . . .</b>	<b>631</b>	<b>3.393</b>	<b>30</b>	<b>474</b>	<b>8</b>	<b>90</b>	<b>31</b>	<b>1.939</b>	<b>700</b>	<b>5.946</b>	<b>4.908</b>
801	CREDITO . . . . .	109	479	10	266	1	5	2	35	122	785	779
802	ASSICURAZIONE . . . . .	329	2.322	—	—	—	—	5	530	334	2.852	2.838
803	GESTIONI FINANZIARIE . . . . .	193	592	20	208	7	85	24	1.424	244	2.309	1.291
9	<b>Attività e servizi vari . . . . .</b>	<b>4.090</b>	<b>18.540</b>	<b>23</b>	<b>433</b>	<b>18</b>	<b>504</b>	<b>20</b>	<b>794</b>	<b>4.157</b>	<b>20.271</b>	<b>19.849</b>
902	SERVIZI RICREATIVI E AFFINI . . . . .	1.645	9.439	18	176	11	224	10	341	1.684	10.180	9.895
903	SERVIZI PER L'IGIENE E LA PULIZIA . . . . .	2.445	9.101	11	257	7	280	10	453	2.473	10.091	9.954
10	<b>Pubbl. Amministr. - SERVIZI SANITARI . . . . .</b>	<b>583</b>	<b>2.109</b>	<b>2</b>	<b>6</b>	<b>—</b>	<b>—</b>	<b>1</b>	<b>3</b>	<b>586</b>	<b>2.118</b>	<b>2.117</b>
	<b>TOTALE . . . . .</b>	<b>105.834</b>	<b>820.571</b>	<b>1.937</b>	<b>73.089</b>	<b>816</b>	<b>39.309</b>	<b>1.049</b>	<b>77.355</b>	<b>109.636</b>	<b>1.010.324</b>	<b>955.106</b>

## Segue Tav. 4 — Ditte, per ramo, classe e sottoclasse di attività economica, secondo la diffusione territoriale

E — ENTI STATALI, DI DIRITTO PUBBLICO E ALTRI ENTI

N. classificazione	RAMI, CLASSI E SOTTOCLASSI DI ATTIVITÀ ECONOMICA	DITTE A DIFFUSIONE								TOTALE		
		COMUNALE		PROVINCIALE		REGIONALE		NAZIONALE		ditte	addetti	
		N	addetti	N	addetti	N	addetti	N	addetti		N	alle unità locali della prov. sede della ditta
2	<b>Industrie estrattive. . . . .</b>	<b>30</b>	<b>233</b>	<b>2</b>	<b>1.142</b>	—	—	<b>2</b>	<b>2.531</b>	<b>34</b>	<b>3.906</b>	<b>1.506</b>
201	MINERALI METALLIFERI . . . . .	1	103	—	—	—	—	1	1.810	2	1.913	141
202	MINERALI NON METALLIFERI . . . . .	29	130	2	1.142	—	—	1	721	32	1.993	1.365
202A	COMBUSTIBILI FOSSILI . . . . .	—	—	—	—	—	—	1	721	1	721	93
202B	MARMO, PIETRE E MATER. DA COSTRUZ. . . . .	25	116	1	43	—	—	—	—	26	159	159
202C	ALTRI MINERALI NON METALLIFERI . . . . .	4	14	1	1.099	—	—	—	—	5	1.113	1.113
3	<b>Industrie manifatturiere . . . . .</b>	<b>532</b>	<b>7.688</b>	<b>4</b>	<b>130</b>	<b>2</b>	<b>447</b>	<b>8</b>	<b>39.392</b>	<b>546</b>	<b>47.657</b>	<b>16.597</b>
301	ALIMENTARI E AFFINI. . . . .	288	3.331	2	8	—	—	1	106	291	3.445	3.343
301A	DERRATE ALIMENTARI (escl. le bevande) . . . . .	275	3.284	2	8	—	—	1	106	278	3.398	3.296
301B	BEVANDE E AFFINI. . . . .	13	47	—	—	—	—	—	—	13	47	47
302	TABACCO. . . . .	1	9	—	—	—	—	1	30.013	2	30.022	1.969
303	PELLI E CUOIO. . . . .	—	—	—	—	—	—	—	—	—	—	—
304	TESSILI . . . . .	67	1.055	—	—	1	296	2	232	70	1.583	1.135
304A	SETA . . . . .	3	14	—	—	1	296	—	—	4	310	16
304B	COTONE. . . . .	2	410	—	—	—	—	—	—	2	410	410
304C	LANA. . . . .	4	40	—	—	—	—	—	—	4	40	40
304D	LAVORAZIONE FIBRE TESSILI ARTIFICIALI. . . . .	—	—	—	—	—	—	—	—	—	—	—
304E	CANAPA, LINO, IUTA E SIMILI . . . . .	—	—	—	—	—	—	1	48	1	48	45
304F	TESSILI NON ALTROVE CLASSIFICATE . . . . .	58	591	—	—	—	—	1	184	59	775	624
305	VESTIARIO, ABBIGLIAMENTO, ARRED. . . . .	38	545	—	—	—	—	—	—	38	545	545
306	LEGNO. . . . .	59	934	1	49	1	151	1	207	62	1.341	1.134
306A	LEGNO, SUGHERO (escl. i mobili e i veicoli) . . . . .	43	345	1	49	1	151	1	207	46	752	545
306B	MOBILIO E ARREDAMENTO IN LEGNO . . . . .	16	589	—	—	—	—	—	—	16	589	589
306C	VEICOLI E CARPENT. NAVALE IN LEGNO. . . . .	—	—	—	—	—	—	—	—	—	—	—
307	CARTA E CARTOTECNICA . . . . .	1	7	—	—	—	—	—	—	1	7	7
308	POLIGRAFICHE ED EDITORIALI . . . . .	58	974	—	—	—	—	2	8.137	60	9.111	6.870
309	FOTO-FONO-CINEMATOGRAFICHE . . . . .	1	222	—	—	—	—	—	—	1	222	222
310	METALLURGICHE . . . . .	—	—	—	—	—	—	—	—	—	—	—
311	MECCANICHE . . . . .	12	511	1	73	—	—	—	—	13	584	584
311A	FONDERIE DI 2° FUSIONE . . . . .	—	—	—	—	—	—	—	—	—	—	—
311B	MACCHINE MOTRICI (escl. le elettriche) . . . . .	—	—	—	—	—	—	—	—	—	—	—
311C	MACCHINE UTENSILI E UTENS. PER MACCH. . . . .	—	—	—	—	—	—	—	—	—	—	—
311D	MACCH. OPERATRICI E AGR. POMPE E SIMILI . . . . .	—	—	—	—	—	—	—	—	—	—	—
311E	CARPENT. METALL. E APPARECCHI TERMICI. . . . .	—	—	—	—	—	—	—	—	—	—	—
311F	MACCHINE E APPARECCHI ELETTRICI . . . . .	—	—	—	—	—	—	—	—	—	—	—
311G	MEZZI DI TRASPORTO E AFFINI. . . . .	3	245	—	—	—	—	—	—	3	245	245
311H	MECCANICA DI PRECISIONE E OREFICERIA . . . . .	3	101	—	—	—	—	—	—	3	101	101
311I	PROD. MECCANICI NON ALTROVE CLASSIF. . . . .	2	113	—	—	—	—	—	—	2	113	113
311L	OFFICINE MECCANICHE . . . . .	4	52	1	73	—	—	—	—	5	125	125
312	TRASFORM. MINERALI NON METALLIF. . . . .	5	21	—	—	—	—	—	—	5	21	21

Segue Tav. 4 — Ditte, per ramo, classe e sottoclasse di attività economica, secondo la diffusione territoriale  
Segue E — Enti statali, di diritto pubblico e altri enti

N. classificazione	RAMI, CLASSI E SOTTOCLASSI DI ATTIVITÀ ECONOMICA	DITTE A DIFFUSIONE								TOTALE		
		COMUNALE		PROVINCIALE		REGIONALE		NAZIONALE		ditte	addetti	
		N	addetti	N	addetti	N	addetti	N	addetti		N	alle unità locali della prov. sede della ditta
313	CHIMICHE E AFFINI . . . . .	2	79	—	—	—	—	1	697	3	776	767
313A	CHIMICHE . . . . .	2	79	—	—	—	—	1	697	3	776	767
313B	DERIVATI DEL PETROLIO E CARBONE . . . . .	—	—	—	—	—	—	—	—	—	—	—
313C	PRODUZIONE FIBRE TESSILI ARTIFICIALI . . . . .	—	—	—	—	—	—	—	—	—	—	—
314	GOMMA ELASTICA . . . . .	—	—	—	—	—	—	—	—	—	—	—
315	MANIFATTURIERE VARIE . . . . .	—	—	—	—	—	—	—	—	—	—	—
4	<b>Costruzioni e impianti . . . . .</b>	<b>68</b>	<b>2.063</b>	<b>1</b>	<b>83</b>	<b>1</b>	<b>332</b>	<b>2</b>	<b>924</b>	<b>72</b>	<b>3.402</b>	<b>2.490</b>
401	Costruzioni . . . . .	67	2.061	1	83	1	332	2	924	71	3.400	2.488
402	INSTALLAZIONE IMPIANTI . . . . .	1	2	—	—	—	—	—	—	1	2	2
5	<b>Energia elettrica, gas, acqua . . . . .</b>	<b>1.213</b>	<b>17.429</b>	<b>47</b>	<b>7.768</b>	<b>8</b>	<b>2.637</b>	<b>3</b>	<b>2.082</b>	<b>1.271</b>	<b>29.916</b>	<b>28.371</b>
501	ENERGIA ELETTRICA E GAS . . . . .	185	4.650	17	5.965	2	2.167	2	694	206	13.476	12.780
502	ACQUA . . . . .	1.028	12.779	30	1.803	6	470	1	1.388	1.065	16.440	15.591
6	<b>Trasporti e comunicazioni . . . . .</b>	<b>96</b>	<b>24.528</b>	<b>8</b>	<b>1.942</b>	<b>4</b>	<b>11.585</b>	<b>6</b>	<b>272.415</b>	<b>114</b>	<b>310.470</b>	<b>53.789</b>
601	TRASPORTI . . . . .	95	24.396	8	1.942	4	11.585	4	173.762	111	211.685	40.956
601A	TERRESTRI . . . . .	36	20.954	4	1.888	4	11.585	4	173.762	48	208.189	37.460
601B	PER VIA D'ACQUA ED AEREA . . . . .	7	1.300	—	—	—	—	—	—	7	1.300	1.300
601C	ATTIVITÀ AUSILIARIE DEI TRASPORTI . . . . .	52	2.142	4	54	—	—	—	—	56	2.196	2.196
602	COMUNICAZIONI . . . . .	1	132	—	—	—	—	2	98.653	3	98.785	12.833
7	<b>Commercio . . . . .</b>	<b>3.437</b>	<b>8.850</b>	<b>7</b>	<b>147</b>	<b>3</b>	<b>116</b>	<b>3</b>	<b>1.168</b>	<b>3.450</b>	<b>10.281</b>	<b>9.429</b>
701	COMMERCIO ALL'INGROSSO . . . . .	26	253	1	116	—	—	1	123	28	492	408
701A	PRODOTTI AGRICOLI E ALIMENTARI . . . . .	12	112	1	116	—	—	—	—	13	228	228
701B	MATERIE PRIME E AUSIL. NON ALIMENT. . . . .	8	118	—	—	—	—	1	123	9	241	157
701C	PRODOTTI INDUSTRIALI NON ALIMENTARI . . . . .	6	23	—	—	—	—	—	—	6	23	23
702	COMMERCIO AL MINUTO . . . . .	398	1.293	3	13	1	19	1	949	403	2.274	1.641
702A	GENERI ALIMENTARI . . . . .	270	937	—	—	—	—	1	949	271	1.886	1.255
702B	TESSILI, VESTIARIO, ABBIGL. E ARRED. . . . .	26	148	—	—	1	19	—	—	27	167	165
702C	PRODOTTI MECCANICI E AFFINI . . . . .	2	2	—	—	—	—	—	—	2	2	2
702D	PRODOTTI E ARTICOLI VARI . . . . .	100	206	3	13	—	—	—	—	103	219	219
702E	COMMERCIO AMBULANTE . . . . .	—	—	—	—	—	—	—	—	—	—	—
703	ALBERGHI E PUBBLICI ESERCIZI . . . . .	2.860	5.198	3	18	1	6	1	96	2.865	5.318	5.231
704	ATTIVITÀ AUSIL. DEL COMMERCIO . . . . .	153	2.106	—	—	1	91	—	—	154	2.197	2.149
8	<b>Credito e assicurazione . . . . .</b>	<b>631</b>	<b>4.029</b>	<b>53</b>	<b>5.984</b>	<b>18</b>	<b>6.974</b>	<b>23</b>	<b>50.066</b>	<b>725</b>	<b>67.053</b>	<b>34.703</b>
801	CREDITO . . . . .	256	1.381	52	5.974	18	6.974	17	37.631	343	51.960	28.270
802	ASSICURAZIONE . . . . .	3	12	—	—	—	—	1	2.499	4	2.511	2.313
803	GESTIONI FINANZIARIE . . . . .	372	2.636	1	10	—	—	5	9.936	378	12.582	4.120
9	<b>Attività e servizi vari . . . . .</b>	<b>1.682</b>	<b>17.235</b>	<b>6</b>	<b>137</b>	<b>—</b>	<b>—</b>	<b>2</b>	<b>198</b>	<b>1.690</b>	<b>17.570</b>	<b>17.432</b>
902	SERVIZI RICREATIVI E AFFINI . . . . .	963	3.760	—	—	—	—	2	198	965	3.958	3.820
903	SERVIZI PER L'IGIENE E LA PULIZIA . . . . .	719	13.475	6	137	—	—	—	—	725	13.612	13.612
10	<b>Pubbl. Amministr. - SERVIZI SANITARI . . . . .</b>	<b>171</b>	<b>1.180</b>	<b>2</b>	<b>39</b>	<b>1</b>	<b>13</b>	<b>—</b>	<b>—</b>	<b>174</b>	<b>1.232</b>	<b>1.225</b>
	<b>TOTALE . . . . .</b>	<b>7.860</b>	<b>83.235</b>	<b>130</b>	<b>17.372</b>	<b>37</b>	<b>22.104</b>	<b>49</b>	<b>368.776</b>	<b>8.076</b>	<b>491.487</b>	<b>165.542</b>



REGIONI







Segue Tav. 1 — Ditte, per ramo, classe e sottoclasse di attività economica, secondo la forma giuridica

N. d'ordine	REGIONI	DITTE INDIVIDUALI		SOCIETA										ENTI				TOTALE DITTE			
				per azioni		cooperative		in accomandita		in nome collettivo		a responsabilità limitata		altre		statali e di diritto pubblico				altri	
				N	ad-detti	N	ad-detti	N	ad-detti	N	ad-detti	N	ad-detti	N	ad-detti	N	ad-detti			N	ad-detti
1	PIEMONTE . . . . .	251	1.297	17	3.166	1	7	7	171	15	342	32	545	89	622	1	64	1	2	414	6.216
2	VALLE D'AOSTA . . . . .	16	144	1	20	—	—	—	—	—	—	2	15	3	5	—	—	—	—	22	154
3	LOMBARDIA . . . . .	446	1.890	48	3.199	7	102	7	155	15	321	38	423	117	988	3	3	1	1	682	7.082
4	TRENTINO-ALTO A. . . . .	70	410	2	126	6	121	1	2	1	43	5	62	18	137	4	4	—	—	107	905
5	VENETO . . . . .	301	1.491	26	874	10	299	10	387	6	70	27	461	87	529	2	8	—	—	469	4.119
6	FRIULI-VENEZIA G. . . . .	112	351	—	—	1	4	—	—	1	4	1	1	26	95	—	—	—	—	141	455
7	TERRIT. DI TRIESTE . . . . .	11	231	4	170	3	68	—	—	—	—	8	285	2	4	1	7	—	—	29	765
8	LIGURIA . . . . .	98	633	12	661	1	549	1	6	10	257	13	214	53	421	—	—	—	—	188	2.741
9	EMILIA-ROMAGNA . . . . .	241	626	15	558	10	200	—	—	3	108	18	237	47	264	1	1.099	—	—	335	3.092
10	TOSCANA . . . . .	401	2.435	30	2.056	18	2.288	10	569	11	346	36	1.381	110	776	1	1	—	—	617	9.852
11	UMBRIA . . . . .	53	193	3	481	4	29	—	—	2	18	3	14	10	32	—	—	—	—	75	767
12	MARCHE . . . . .	68	213	1	1	3	60	—	—	4	20	1	46	28	139	2	2	2	8	109	489
13	LAZIO . . . . .	246	1.604	33	2.979	6	121	1	10	1	11	24	399	49	452	2	723	3	9	365	6.308
14	ABRUZZI E MOLISE . . . . .	124	314	1	6	2	5	—	—	4	11	1	14	17	98	1	4	—	—	150	452
15	CAMPANIA . . . . .	322	1.693	5	815	—	—	1	6	3	27	3	33	23	418	1	1	1	1	359	2.994
16	PUGLIA . . . . .	690	2.010	—	—	8	159	1	86	2	60	—	—	91	419	—	—	1	43	793	2.777
17	BASILICATA . . . . .	50	109	—	—	—	—	—	—	—	—	—	—	5	21	—	—	—	—	55	130
18	CALABRIA . . . . .	80	469	1	18	—	—	—	—	—	—	—	—	4	147	2	7	—	—	87	641
19	SICILIA . . . . .	750	3.216	15	2.738	9	134	5	575	22	1.323	5	343	194	4.410	—	—	1	4	1.001	12.743
20	SARDEGNA . . . . .	98	273	4	10.872	14	560	—	—	2	42	4	270	14	181	1	2	—	—	137	12.200
	<b>ITALIA . . . . .</b>	<b>4.428</b>	<b>19.602</b>	<b>218</b>	<b>28.740</b>	<b>103</b>	<b>4.706</b>	<b>44</b>	<b>1.967</b>	<b>102</b>	<b>3.003</b>	<b>221</b>	<b>4.743</b>	<b>987</b>	<b>10.158</b>	<b>22</b>	<b>1.925</b>	<b>10</b>	<b>68</b>	<b>6.135</b>	<b>74.912</b>

## CLASSE 2.02 - ESTRAZIONE DI MINERALI NON METALLIFERI

## SOTTOCLASSE 2.02. A — ESTRAZIONE DI COMBUSTIBILI FOSSILI

1	PIEMONTE . . . . .	—	—	—	—	—	—	—	—	—	—	—	—	—	—	—	—	—	—	—	—
2	VALLE D'AOSTA . . . . .	—	—	—	—	—	—	—	—	—	—	—	—	—	—	—	—	—	—	—	—
3	LOMBARDIA . . . . .	4	6	9	284	—	—	—	—	—	—	1	4	—	—	—	—	—	—	14	294
4	TRENTINO-ALTO A. . . . .	1	2	—	—	—	—	—	—	—	—	1	9	—	—	—	—	—	—	2	11
5	VENETO . . . . .	9	81	20	309	—	—	6	70	2	21	17	333	1	1	—	—	—	—	55	815
6	FRIULI-VENEZIA G. . . . .	2	2	—	—	—	—	—	—	—	—	—	—	—	—	—	—	—	—	2	2
7	TERRIT. DI TRIESTE . . . . .	—	—	1	1	—	—	—	—	—	—	—	—	—	—	—	—	—	—	1	1
8	LIGURIA . . . . .	—	—	2	95	1	549	—	—	—	—	1	28	1	3	—	—	—	—	5	675
9	EMILIA-ROMAGNA . . . . .	5	57	6	193	—	—	—	—	—	—	5	109	3	65	—	—	—	—	19	424
10	TOSCANA . . . . .	1	1	5	780	6	1.846	—	—	1	56	2	20	—	—	—	—	—	—	15	2.703
11	UMBRIA . . . . .	—	—	3	481	1	1	—	—	—	—	2	13	—	—	—	—	—	—	6	495
12	MARCHE . . . . .	1	5	—	—	—	—	—	—	—	—	—	—	—	—	—	—	—	—	1	5
13	LAZIO . . . . .	2	6	4	123	1	15	—	—	—	—	2	5	—	—	1	721	—	—	10	870
14	ABRUZZI E MOLISE . . . . .	—	—	—	—	—	—	—	—	—	—	—	—	—	—	—	—	—	—	—	—
15	CAMPANIA . . . . .	—	—	—	—	—	—	—	—	1	1	—	—	—	—	—	—	—	—	1	1
16	PUGLIA . . . . .	—	—	—	—	—	—	—	—	—	—	—	—	—	—	—	—	—	—	—	—
17	BASILICATA . . . . .	—	—	—	—	—	—	—	—	—	—	—	—	—	—	—	—	—	—	—	—
18	CALABRIA . . . . .	—	—	—	—	—	—	—	—	—	—	—	—	—	—	—	—	—	—	—	—
19	SICILIA . . . . .	—	—	—	—	—	—	—	—	—	—	—	—	—	—	—	—	—	—	—	—
20	SARDEGNA . . . . .	—	—	3	10.867	—	—	—	—	—	—	—	—	—	—	—	—	—	—	3	10.867
	<b>ITALIA . . . . .</b>	<b>25</b>	<b>160</b>	<b>53</b>	<b>13.133</b>	<b>9</b>	<b>2.411</b>	<b>6</b>	<b>70</b>	<b>4</b>	<b>78</b>	<b>31</b>	<b>521</b>	<b>5</b>	<b>69</b>	<b>1</b>	<b>721</b>	<b>—</b>	<b>—</b>	<b>134</b>	<b>17.183</b>

## SOTTOCLASSE 2.02. B — ESTRAZ. MARMO, PIETRE E MATERIALI DA COSTRUZ.

1	PIEMONTE . . . . .	210	1.004	10	830	1	7	5	154	12	324	25	477	77	519	1	64	1	2	342	3.381
2	VALLE D'AOSTA . . . . .	14	93	1	20	—	—	—	—	—	—	2	15	3	5	—	—	—	—	20	133
3	LOMBARDIA . . . . .	424	1.680	21	1.493	7	102	5	100	15	321	31	328	110	916	3	3	—	—	616	4.943
4	TRENTINO-ALTO A. . . . .	64	359	2	126	6	121	1	2	1	43	2	33	17	134	4	4	—	—	97	822
5	VENETO . . . . .	269	1.237	4	366	7	264	3	200	3	8	6	88	81	487	2	8	—	—	375	2.658
6	FRIULI-VENEZIA G. . . . .	105	322	—	—	1	4	—	—	1	4	1	1	26	95	—	—	—	—	134	426
7	TERRIT. DI TRIESTE . . . . .	11	231	3	169	3	68	—	—	—	—	8	285	2	4	1	7	—	—	28	764
8	LIGURIA . . . . .	92	614	6	200	—	—	—	—	9	253	10	149	51	416	—	—	—	—	168	1.632
9	EMILIA-ROMAGNA . . . . .	219	527	5	267	10	200	—	—	2	8	11	96	42	177	—	—	—	—	289	1.275
10	TOSCANA . . . . .	370	2.285	16	1.046	12	442	8	467	8	253	26	1.230	99	654	1	1	—	—	540	6.378
11	UMBRIA . . . . .	49	148	—	—	3	28	—	—	1	16	—	—	10	32	—	—	—	—	63	224
12	MARCHE . . . . .	59	194	—	—	2	29	—	—	4	20	1	46	24	113	2	2	1	1	93	405
13	LAZIO . . . . .	229	1.546	11	352	4	83	—	—	1	11	18	346	43	434	1	2	2	7	309	2.781
14	ABRUZZI E MOLISE . . . . .	113	285	1	6	1	4	—	—	3	8	1	14	17	98	1	4	—	—	137	419
15	CAMPANIA . . . . .	308	1.612	1	1	—	—	1	6	2	26	3	33	19	357	1	1	1	1	336	2.037
16	PUGLIA . . . . .	671	1.913	—	—	8	159	1	86	2	60	—	—	88	406	—	—	1	43	771	2.667
17	BASILICATA . . . . .	48	107	—	—	—	—	—	—	—	—	—	—	4	12	—	—	—	—	52	119
18	CALABRIA . . . . .	74	350	—	—	—	—	—	—	—	—	—	—	2	7	2	7	—	—	78	364
19	SICILIA . . . . .	493	1.193	—	—	5	93	—	—	11	36	1	2	87	330	—	—	—	—	597	1.654
20	SARDEGNA . . . . .	92	195	1	5	2	11	—	—	1	16	—	—	9	66	1	2	—	—	106	295
	<b>ITALIA . . . . .</b>	<b>3.914</b>	<b>15.895</b>	<b>82</b>	<b>4.881</b>	<b>72</b>	<b>1.615</b>	<b>24</b>	<b>1.015</b>	<b>76</b>	<b>1.407</b>	<b>146</b>	<b>3.143</b>	<b>811</b>	<b>5.282</b>	<b>20</b>	<b>105</b>	<b>6</b>	<b>54</b>	<b>5.151</b>	<b>33.377</b>

Segue Tav. 1 — Ditte, per ramo, classe e sottoclasse di attività economica, secondo la forma giuridica

N. d'ordine	REGIONI	SOCIETA														ENTI				TOTALE			
		DITTE INDIVIDUALI		per azioni		cooperative		in accomandita		in nome collettivo		a responsabilità limitata		altre		statali e di diritto pubblico		altri		DITTE			
		N	ad-detti	N	ad-detti	N	ad-detti	N	ad-detti	N	ad-detti	N	ad-detti	N	ad-detti	N	ad-detti	N	ad-detti	N	ad-detti		
SOTTOCLASSE 2.02. C — ESTRAZ. DI ALTRI MINERALI NON METALLIFERI																							
1	PIEMONTE . . . . .	41	293	7	2.336	—	—	2	17	3	18	7	68	12	103	—	—	—	—	—	—	72	2.835
2	VALLE D'AOSTA . . . . .	2	51	—	—	—	—	—	—	—	—	—	—	—	—	—	—	—	—	—	—	2	51
3	LOMBARDIA . . . . .	18	204	18	1.422	—	—	2	55	—	—	6	91	7	72	—	—	—	—	1	1	52	1845
4	TRENTINO-ALTO A. . . . .	5	49	—	—	—	—	—	—	—	—	2	20	1	3	—	—	—	—	—	—	8	72
5	VENETO . . . . .	23	173	2	199	3	35	1	117	1	41	4	40	5	41	—	—	—	—	—	—	39	646
6	FRIULI-VENEZIA G. . . . .	5	27	—	—	—	—	—	—	—	—	—	—	—	—	—	—	—	—	—	—	5	27
7	TERRIT. DI TRIESTE . . . . .	—	—	—	—	—	—	—	—	—	—	—	—	—	—	—	—	—	—	—	—	—	—
8	LIGURIA . . . . .	6	19	4	366	—	—	1	6	1	4	2	37	1	2	—	—	—	—	—	—	15	434
9	EMILIA-ROMAGNA . . . . .	17	42	4	98	—	—	—	—	1	100	2	32	2	22	1	1.099	—	—	—	—	27	1.393
10	TOSCANA . . . . .	30	149	9	230	—	—	2	102	2	37	8	131	11	122	—	—	—	—	—	—	62	771
11	UMBRIA . . . . .	4	45	—	—	—	—	—	—	1	2	1	1	—	—	—	—	—	—	—	—	6	48
12	MARCHE . . . . .	8	14	1	1	1	31	—	—	—	—	—	—	4	26	—	—	—	—	1	7	15	79
13	LAZIO . . . . .	15	52	18	2.504	1	23	1	10	—	—	4	48	6	18	—	—	—	—	1	2	46	2.657
14	ABRUZZI E MOLISE . . . . .	11	29	—	—	1	1	—	—	1	3	—	—	—	—	—	—	—	—	—	—	13	33
15	CAMPANIA . . . . .	14	81	4	814	—	—	—	—	—	—	—	—	4	61	—	—	—	—	—	—	22	956
16	PUGLIA . . . . .	19	97	—	—	—	—	—	—	—	—	—	—	3	13	—	—	—	—	—	—	22	110
17	BASILICATA . . . . .	2	2	—	—	—	—	—	—	—	—	—	—	1	9	—	—	—	—	—	—	3	11
18	CALABRIA . . . . .	6	119	1	18	—	—	—	—	—	—	—	—	2	140	—	—	—	—	—	—	9	277
19	SICILIA . . . . .	257	2.023	15	2.738	4	41	5	575	11	1.287	4	341	107	4.080	—	—	—	—	1	4	404	11.089
20	SARDEGNA . . . . .	6	78	—	—	12	549	—	—	1	26	4	270	5	115	—	—	—	—	—	—	28	1.038
	<b>ITALIA . . . . .</b>	<b>489</b>	<b>3.547</b>	<b>83</b>	<b>10.726</b>	<b>22</b>	<b>680</b>	<b>14</b>	<b>882</b>	<b>22</b>	<b>1.518</b>	<b>44</b>	<b>1.079</b>	<b>171</b>	<b>4.827</b>	<b>1</b>	<b>1.099</b>	<b>4</b>	<b>14</b>	<b>—</b>	<b>—</b>	<b>850</b>	<b>24.372</b>

## Ramo 3 - Industrie manifatturiere

1	PIEMONTE . . . . .	48.819	128.871	831	281.155	20	441	384	21.453	859	35.700	1.085	19.835	4.051	34.555	9	133	16	216	56.074	522.359
2	VALLE D'AOSTA . . . . .	806	1.532	4	127	7	74	1	48	5	8	6	107	60	192	—	—	—	—	889	2.138
3	LOMBARDIA . . . . .	87.442	273.794	2.545	776.934	95	2.827	725	59.181	1.559	44.694	3.950	85.642	8.065	77.742	25	701	31	1.270	104.438	1.322.785
4	TRENTINO-ALTO A. . . . .	10.544	22.171	51	5.005	45	393	4	13	66	793	132	3.367	493	2.487	27	268	7	102	11.369	34.599
5	VENETO . . . . .	41.165	110.351	359	61.329	103	1.685	133	7.968	331	9.244	501	13.181	2.453	22.386	32	250	29	644	45.116	227.038
6	FRIULI-VENEZIA G. . . . .	9.771	21.513	67	7.912	39	728	25	1.414	85	1.828	77	1.714	672	6.791	5	16	4	88	10.745	42.004
7	TERRIT. DI TRIESTE . . . . .	2.533	7.024	57	22.729	7	67	2	21	32	480	136	3.286	116	585	1	2	1	2	2.885	34.196
8	LIGURIA . . . . .	15.047	33.591	390	130.483	41	1.185	51	1.423	242	9.826	478	6.165	1.254	7.409	5	271	13	100	17.521	190.454
9	EMILIA-ROMAGNA . . . . .	46.435	93.935	371	33.783	234	4.058	87	6.835	292	5.820	695	13.152	3.441	24.334	26	456	22	268	51.603	182.641
10	TOSCANA . . . . .	36.500	84.017	379	48.897	74	2.457	126	9.034	436	11.086	776	12.659	3.957	30.891	18	188	24	313	42.290	199.542
11	UMBRIA . . . . .	8.881	17.487	45	5.536	11	157	8	300	56	1.154	68	1.066	596	4.901	6	22	9	86	9.680	30.709
12	MARCHE . . . . .	17.898	33.513	45	4.914	27	424	31	934	127	2.266	152	3.465	1.334	8.349	13	154	15	136	19.642	54.155
13	LAZIO . . . . .	28.632	60.039	377	76.432	55	965	16	263	161	3.024	785	11.380	1.604	8.600	21	39.479	27	714	31.729	200.896
14	ABRUZZI E MOLISE . . . . .	21.421	35.381	30	1.559	16	93	12	74	78	571	78	1.226	1.084	6.124	7	194	8	102	22.734	45.324
15	CAMPANIA . . . . .	42.183	86.008	205	37.993	37	474	41	1.711	239	6.115	397	6.635	1.138	9.189	27	665	12	93	44.280	148.883
16	PUGLIA . . . . .	34.440	70.659	54	3.503	42	339	15	355	140	3.991	94	2.016	1.491	10.456	31	139	7	32	36.314	91.490
17	BASILICATA . . . . .	8.509	13.583	5	66	5	50	5	11	22	63	6	57	418	1.608	3	18	3	10	8.976	15.466
18	CALABRIA . . . . .	23.677	40.784	21	590	6	25	9	81	109	819	50	859	1.049	5.356	4	5	7	14	24.932	48.533
19	SICILIA . . . . .	48.086	84.327	116	4.654	18	816	28	614	361	4.851	151	2.467	2.547	14.843	33	317	8	50	51.348	112.939
20	SARDEGNA . . . . .	12.698	22.506	25	786	15	60	12	307	89	822	36	477	643	3.248	7	134	3	5	13.528	28.345
	<b>ITALIA . . . . .</b>	<b>545.537</b>	<b>1.241.136</b>	<b>5.978</b>	<b>1504.387</b>	<b>903</b>	<b>17.319</b>	<b>1.721</b>	<b>112.040</b>	<b>5.289</b>	<b>143.155</b>	<b>9.653</b>	<b>188.756</b>	<b>36.466</b>	<b>230.046</b>	<b>300</b>	<b>43.412</b>	<b>246</b>	<b>4.245</b>	<b>606.093</b>	<b>3.534.496</b>

## CLASSE 3.01 - INDUSTRIE ALIMENTARI E AFFINI

1	PIEMONTE . . . . .	3.799	12.876	105	8.509	6	105	41	812	96	1.837	120	1.200	523	6.173	8	132	—	—	4.698	31.644
2	VALLE D'AOSTA . . . . .	88	141	1	6	7	74	1	48	4	4	1	33	21	26	—	—	—	—	123	332
3	LOMBARDIA . . . . .	4.762	16.720	235	25.654	28	1.285	49	1.957	151	2.871	314	4.941	884	7.499	18	319	4	110	6.445	61.356
4	TRENTINO-ALTO A. . . . .	838	2.063	14	638	29	131	—	—	11	107	24	256	98	355	3	5	2	7	1.019	3.562
5	VENETO . . . . .	2.928	11.644	85	5.914	32	172	22	488	58	834	93	1.218	449	3.067	28	231	5	185	3.700	23.753
6	FRIULI-VENEZIA G. . . . .	654	2.006	29	1.216	8	81	7	75	18	197	14	127	113	725	5	16	—	—	848	4.443
7	TERRIT. DI TRIESTE . . . . .	103	479	21	2.136	1	10	1	18	8	72	25	373	5	25	1	2	—	—	165	3.119
8	LIGURIA . . . . .	1.794	4.482	80	13.698	14	28	8	284	39	3.200	75	875	279	1.021	4	262	5	6	2.298	23.856
9	EMILIA-ROMAGNA . . . . .	3.993	11.987	124	5.976	122	1.117	18	832	67	708	167	1.686	791	5.535	24	450	5	12	5.311	28.303
10	TOSCANA . . . . .	3.341	8.101	74	2.509	15	107	12	101	57	537	126	1.247	637	3.200	16	71	7	19	4.285	15.892
11	UMBRIA . . . . .	865	2.566	23	2.852	4	13	4	11	14	239	25	136	208	738	5	9	—	—	1.148	6.564
12	MARCHE . . . . .	1.470	3.587	21	539	4	42	4	46	35	274	54	352	354	1.405	12	27	3	6	1.957	6.278
13	LAZIO . . . . .	2.670	6.556	68	7.972	26	441	3	41	68	391	124	1.412	678	2.674	13	985				

## Segue Tav. 1 — Ditte, per ramo, classe e sottoclasse di attività economica, secondo la forma giuridica

N. d'ordine	REGIONI	DITTE INDIVIDUALI		SOCIETÀ										ENTI				TOTALE DITTE			
				per azioni		cooperative		in accomandita		in nome collettivo		a responsabilità limitata		altre		statali e di diritto pubblico				altri	
				N	ad-detti	N	ad-detti	N	ad-detti	N	ad-detti	N	ad-detti	N	ad-detti	N	ad-detti			N	ad-detti
<b>SOTTOCLASSE 3.01. A — IND. DELLE DERRATE ALIMENTARI E AFFINI (1)</b>																					
1	PIEMONTE . . . . .	3.436	11.532	67	5.232	4	55	24	529	73	1.465	88	988	424	5.313	8	132	—	—	4.124	25.246
2	VALLE D'AOSTA . . . . .	84	126	1	6	7	74	—	—	4	4	1	33	20	22	—	—	—	—	117	265
3	LOMBARDIA . . . . .	4.259	14.842	177	21.740	27	1.272	34	1.827	115	2.526	258	4.463	787	6.808	17	317	4	110	5.678	53.905
4	TRENTINO-ALTO A. . . . .	643	1.422	8	346	23	103	—	—	10	104	19	228	80	309	3	5	1	3	787	2.520
5	VENETO . . . . .	2.699	10.009	57	3.740	30	162	12	192	45	533	60	886	381	2.339	27	224	5	185	3.316	18.270
6	FRIULI-VENEZIA G. . . . .	607	1.662	24	1.075	8	81	5	63	13	117	5	41	98	548	5	16	—	—	765	3.603
7	TERRIT. DI TRIESTE . . . . .	81	375	15	1.601	1	10	—	—	7	64	15	309	4	26	1	2	—	—	124	2.387
8	LIGURIA . . . . .	1.712	4.267	67	13.327	13	26	6	275	39	3.200	55	747	254	906	4	262	5	6	2.155	23.016
9	EMILIA-ROMAGNA . . . . .	3.684	10.852	98	4.668	118	949	15	630	61	646	130	1.352	707	4.683	23	448	4	10	4.840	24.238
10	TOSCANA . . . . .	3.172	7.424	54	1.996	13	100	9	75	48	427	94	1.024	577	2.733	16	71	4	10	3.987	13.860
11	UMBRIA . . . . .	836	2.443	19	2.761	4	13	3	8	12	234	21	100	196	689	5	9	—	—	1.096	6.257
12	MARCHE . . . . .	1.308	3.157	19	514	2	33	3	43	27	222	41	270	306	1.212	11	25	3	6	1.720	5.482
13	LAZIO . . . . .	2.513	5.937	56	5.803	22	422	3	41	62	328	100	1.157	648	2.545	13	985	11	46	3.428	17.264
14	ABRUZZI E MOLISE . . . . .	3.212	7.853	18	566	7	25	7	31	49	296	31	262	560	2.191	5	25	2	3	3.891	11.252
15	CAMPANIA . . . . .	4.353	13.700	53	5.715	20	246	13	335	99	2.922	57	846	576	3.975	24	242	2	3	5.197	27.984
16	PUGLIA . . . . .	5.304	17.754	20	1.259	16	157	3	114	52	504	27	580	570	3.424	30	130	3	3	6.025	23.925
17	BASILICATA . . . . .	1.146	2.718	4	7	2	4	2	5	9	25	3	39	255	975	1	1	1	2	1.423	3.776
18	CALABRIA . . . . .	4.616	11.207	10	283	5	19	4	27	72	378	25	422	704	3.042	4	5	—	—	5.440	15.383
19	SICILIA . . . . .	5.536	15.866	47	1.369	6	82	16	149	181	2.220	46	663	1.248	7.922	30	78	2	9	7.112	28.358
20	SARDEGNA . . . . .	1.364	4.063	13	95	10	34	6	34	51	398	11	74	302	1.426	4	25	—	—	1.761	6.149
	<b>ITALIA . . . . .</b>	<b>50.565</b>	<b>147.209</b>	<b>827</b>	<b>72.103</b>	<b>338</b>	<b>3.867</b>	<b>165</b>	<b>4.378</b>	<b>1.029</b>	<b>16.613</b>	<b>1.087</b>	<b>14.484</b>	<b>8.697</b>	<b>51.088</b>	<b>231</b>	<b>3.002</b>	<b>47</b>	<b>396</b>	<b>62.986</b>	<b>313.140</b>

## SOTTOCLASSE 3.01. B — INDUSTRIE DELLE BEVANDE E AFFINI

1	PIEMONTE . . . . .	363	1.344	38	3.277	2	50	17	283	23	372	32	212	99	860	—	—	—	—	574	6.398
2	VALLE D'AOSTA . . . . .	4	15	—	—	—	—	1	48	—	—	—	—	1	4	—	—	—	—	6	67
3	LOMBARDIA . . . . .	503	1.878	58	3.914	1	13	15	130	36	345	56	478	97	691	1	2	—	—	767	7.451
4	TRENTINO-ALTO A. . . . .	195	641	6	292	6	28	—	—	1	3	5	28	18	46	—	—	1	4	232	1.042
5	VENETO . . . . .	229	1.635	28	2.174	2	10	10	296	13	301	33	332	68	728	1	7	—	—	384	5.483
6	FRIULI-VENEZIA G. . . . .	47	344	5	141	—	—	2	12	5	80	9	86	15	177	—	—	—	—	83	840
7	TERRIT. DI TRIESTE . . . . .	22	104	6	535	—	—	1	18	1	8	10	64	1	3	—	—	—	—	41	732
8	LIGURIA . . . . .	82	215	13	371	1	2	2	9	—	—	20	128	25	115	—	—	—	—	143	840
9	EMILIA-ROMAGNA . . . . .	309	1.135	26	1.308	4	168	3	202	6	62	37	334	84	852	1	2	1	2	471	4.065
10	TOSCANA . . . . .	169	677	20	513	2	7	3	26	9	110	32	223	60	467	—	—	3	9	298	2.032
11	UMBRIA . . . . .	29	123	4	91	—	—	1	3	2	5	4	36	12	49	—	—	—	—	52	307
12	MARCHE . . . . .	162	430	2	25	2	9	1	3	8	52	13	82	48	193	1	2	—	—	237	796
13	LAZIO . . . . .	157	619	12	2.169	4	19	—	—	6	63	24	255	30	129	—	—	1	3	234	3.257
14	ABRUZZI E MOLISE . . . . .	137	385	1	87	—	—	—	—	3	9	5	23	38	174	—	—	—	—	184	678
15	CAMPANIA . . . . .	294	1.093	4	164	—	—	2	8	6	34	18	125	41	339	1	2	1	8	367	1.773
16	PUGLIA . . . . .	825	2.665	8	150	1	3	2	7	16	154	11	155	109	767	—	—	—	—	972	3.901
17	BASILICATA . . . . .	37	127	—	—	—	—	—	—	2	4	1	2	13	40	—	—	—	—	53	173
18	CALABRIA . . . . .	217	548	1	1	—	—	—	—	3	15	2	27	24	94	—	—	—	—	247	685
19	SICILIA . . . . .	722	1.668	10	357	—	—	2	17	23	817	12	188	120	623	—	—	1	6	890	3.676
20	SARDEGNA . . . . .	103	335	4	156	—	—	—	—	3	39	3	14	21	102	—	—	—	—	134	646
	<b>ITALIA . . . . .</b>	<b>4.606</b>	<b>15.981</b>	<b>246</b>	<b>15.725</b>	<b>25</b>	<b>309</b>	<b>62</b>	<b>1.062</b>	<b>166</b>	<b>2.473</b>	<b>327</b>	<b>2.792</b>	<b>924</b>	<b>6.453</b>	<b>5</b>	<b>15</b>	<b>8</b>	<b>32</b>	<b>6.369</b>	<b>44.842</b>

## CLASSE 3.02 - INDUSTRIA DEL TABACCO

1	PIEMONTE . . . . .	—	—	—	—	—	—	1	469	—	—	—	—	—	—	—	—	—	—	1	469
2	VALLE D'AOSTA . . . . .	—	—	—	—	—	—	—	—	—	—	—	—	—	—	—	—	—	—	—	—
3	LOMBARDIA . . . . .	5	239	—	—	1	2	1	1	—	—	1	4	—	—	—	—	—	—	8	246
4	TRENTINO-ALTO A. . . . .	24	507	1	8	2	114	—	—	—	—	2	72	2	12	—	—	—	—	31	713
5	VENETO . . . . .	27	1.456	2	87	17	589	1	83	3	93	2	23	12	231	—	—	—	—	64	2.562
6	FRIULI-VENEZIA G. . . . .	2	4	—	—	2	73	—	—	—	—	—	—	—	—	—	—	—	—	4	77
7	TERRIT. DI TRIESTE . . . . .	—	—	1	431	—	—	—	—	—	—	—	—	—	—	—	—	—	—	1	431
8	LIGURIA . . . . .	—	—	—	—	—	—	—	—	—	—	—	—	—	—	—	—	—	—	—	—
9	EMILIA-ROMAGNA . . . . .	1	46	2	95	3	70	—	—	—	—	—	—	3	113	—	—	—	—	9	324
10	TOSCANA . . . . .	4	52	2	66	3	156	—	—	—	—	—	—	2	40	—	—	—	—	11	314
11	UMBRIA . . . . .	12	1.108	3	672	—	—	—	—	1	147	2	74	5	1.819	—	—	—	—	23	3.820
12	MARCHE . . . . .	5	297	—	—	2	14	—	—	—	—	1	78	2	52	—	—	—	—	10	441
13	LAZIO . . . . .	3	4	6	7.833	—	—	1	17	—	—	—	—	2	13	1	30.013	—	—	13	37.880
14	ABRUZZI E MOLISE . . . . .	4	129	—	—	—	—	—	—	—	—	—	—	—	—	—	—	—	—	4	129
15	CAMPANIA . . . . .	22	254	—	—	1	1	—	—	—	—	—	—	5	123	—	—	—	—	28	378
16	PUGLIA . . . . .	175	3.690	—	—	13	111	—	—	17	1.366	5	23	115	2.493	1	9	—	—	326	7.692
17	BASILICATA . . . . .	4	275	—	—	—	—	—	—	—	—	—	—	—	—	—	—	—	—	4	275
18	CALABRIA . . . . .	1	1	—	—	—	—	—	—	—	—	—	—	—	—	—	—	—	—	1	1
19	SICILIA . . . . .	1	5	—	—	—	—	—	—	—	—	—	—	1	22	—	—	—	—	2	27
20	SARDEGNA . . . . .	1	1	—	—	—	—	—	—	—	—	—	—	—	—	—	—	—	—	1	1
	<b>ITALIA . . . . .</b>	<b>291</b>	<b>8.068</b>	<b>17</b>	<b>9.192</b>	<b>44</b>	<b>1.130</b>	<b>4</b>	<b>570</b>	<b>21</b>	<b>1.606</b>	<b>13</b>	<b>274</b>	<b>149</b>	<b>4.918</b>	<b>2</b>	<b>30.022</b>	<b>—</b>	<b>—</b>	<b>541</b>	<b>55.780</b>

(1) Escluse le bevande.



## Segue Tav. 1 — Ditte, per ramo, classe e sottoclasse di attività economica, secondo la forma giuridica

N. d'ordine	REGIONI	SOCIETÀ														ENTR		TOTALE DITTE			
		DITTE INDIVIDUALI		per azioni		cooperative		in accomandita		in nome collettivo		a responsabilità limitata		altre		statali e di diritto pubblico		altri		N	ad-detti
		N	ad-detti	N	ad-detti	N	ad-detti	N	ad-detti	N	ad-detti	N	ad-detti	N	ad-detti	N	ad-detti	N	ad-detti		
<b>SOTTOCLASSE 3.04. B — INDUSTRIA DEL COTONE</b>																					
1	PIEMONTE . . . . .	188	2.230	24	29.039	—	—	11	2.507	33	4.806	17	429	67	1.983	—	—	—	—	340	40.994
2	VALLE D'AOSTA . . . . .	—	—	—	—	—	—	—	—	—	—	—	—	—	—	—	—	—	—	—	—
3	LOMBARDIA . . . . .	675	9.848	204	153.468	—	—	47	7.589	74	6.055	122	4.793	165	2.820	—	—	—	—	1.287	189.573
4	TRENTINO-ALTO A. . . . .	5	21	1	111	—	—	—	—	—	—	2	398	—	—	—	—	—	8	530	
5	VENETO . . . . .	29	404	5	3.060	1	1	3	1.401	2	137	6	176	7	281	—	—	—	53	5.460	
6	FRIULI-VENEZIA G. . . . .	16	110	3	1.459	—	—	—	—	1	108	—	—	3	62	—	—	—	23	1.739	
7	TERRIT. DI TRIESTE . . . . .	—	—	—	—	—	—	—	—	—	—	1	1	—	—	—	—	—	1	1	
8	LIGURIA . . . . .	10	116	8	1.714	—	—	1	131	2	1.497	2	91	6	130	—	—	—	29	3.679	
9	EMILIA-ROMAGNA . . . . .	18	55	—	—	—	—	—	—	—	—	2	10	5	19	—	—	—	25	84	
10	TOSCANA . . . . .	44	367	2	363	—	—	2	729	4	89	13	228	17	154	—	—	—	82	1.930	
11	UMBRIA . . . . .	5	6	—	—	—	—	—	—	1	3	—	—	1	3	—	—	—	7	12	
12	MARCHE . . . . .	30	118	—	—	—	—	—	—	—	—	1	43	2	47	—	—	—	34	210	
13	LAZIO . . . . .	16	19	—	—	—	—	—	—	—	—	—	—	1	3	—	—	—	17	22	
14	ABRUZZI E MOLISE . . . . .	28	111	—	—	—	—	—	—	—	—	1	1	3	14	—	—	—	32	126	
15	CAMPANIA . . . . .	40	404	4	8.404	—	—	1	30	2	133	1	107	5	329	1	408	—	54	9.815	
16	PUGLIA . . . . .	99	163	—	—	—	—	—	—	—	—	—	—	4	33	—	—	—	103	196	
17	BASILICATA . . . . .	17	21	—	—	—	—	—	—	—	—	—	—	1	3	—	—	—	18	24	
18	CALABRIA . . . . .	227	240	—	—	—	—	—	—	—	—	—	—	—	—	—	—	—	227	240	
19	SICILIA . . . . .	21	69	2	239	—	—	—	—	2	61	2	31	4	47	—	—	—	31	447	
20	SARDEGNA . . . . .	—	—	—	—	—	—	—	—	—	—	1	15	—	—	—	—	—	1	15	
	<b>ITALIA . . . . .</b>	<b>1.468</b>	<b>14.302</b>	<b>253</b>	<b>202.857</b>	<b>1</b>	<b>1</b>	<b>65</b>	<b>12.387</b>	<b>121</b>	<b>12.889</b>	<b>171</b>	<b>6.323</b>	<b>291</b>	<b>5.928</b>	<b>1</b>	<b>408</b>	<b>1</b>	<b>2</b>	<b>2.372</b>	<b>255.087</b>
<b>SOTTOCLASSE 3.04. C — INDUSTRIA DELLA LANA</b>																					
1	PIEMONTE . . . . .	158	3.942	80	24.663	—	—	58	6.870	60	10.673	20	659	33	526	—	—	—	—	409	47.333
2	VALLE D'AOSTA . . . . .	1	7	—	—	—	—	—	—	—	—	—	—	—	—	—	—	—	1	7	
3	LOMBARDIA . . . . .	90	868	39	28.360	—	—	4	137	4	335	22	544	8	113	—	—	—	167	30.357	
4	TRENTINO-ALTO A. . . . .	55	146	1	5	—	—	—	—	1	5	3	286	3	15	—	—	—	63	457	
5	VENETO . . . . .	102	6.921	10	9.345	—	—	4	477	4	2.439	12	296	18	362	—	—	—	151	19.842	
6	FRIULI-VENEZIA G. . . . .	26	35	—	—	—	—	—	—	1	9	—	—	5	53	—	—	—	32	97	
7	TERRIT. DI TRIESTE . . . . .	4	59	—	—	—	—	—	—	—	—	—	—	—	—	—	—	—	4	59	
8	LIGURIA . . . . .	10	72	—	—	—	—	—	—	—	—	—	—	3	34	—	—	—	13	106	
9	EMILIA-ROMAGNA . . . . .	48	165	—	—	—	—	—	—	—	—	—	—	5	42	—	—	—	53	207	
10	TOSCANA . . . . .	301	4.987	36	6.660	2	65	16	1.035	89	4.961	50	1.212	170	3.159	—	—	—	664	22.079	
11	UMBRIA . . . . .	26	163	—	—	—	—	—	—	—	—	2	23	2	13	—	—	—	31	234	
12	MARCHE . . . . .	37	221	1	16	—	—	1	17	1	135	4	161	14	109	—	—	1	35	51	
13	LAZIO . . . . .	33	246	6	1.711	—	—	—	—	2	50	5	329	6	56	—	—	—	52	2.392	
14	ABRUZZI E MOLISE . . . . .	57	192	—	—	—	—	1	16	—	—	3	61	33	369	—	—	—	95	639	
15	CAMPANIA . . . . .	63	193	—	—	—	—	—	—	2	96	1	13	7	52	—	—	—	73	354	
16	PUGLIA . . . . .	50	71	—	—	—	—	—	—	1	86	1	2	6	29	—	—	—	58	188	
17	BASILICATA . . . . .	44	83	—	—	—	—	—	—	1	3	—	—	8	49	—	—	—	53	135	
18	CALABRIA . . . . .	74	141	1	164	—	—	—	—	—	—	—	—	12	53	—	—	1	88	360	
19	SICILIA . . . . .	7	12	—	—	—	—	—	—	—	—	—	—	1	2	—	—	—	8	14	
20	SARDEGNA . . . . .	26	34	—	—	—	—	—	—	—	—	—	—	2	4	—	—	—	28	38	
	<b>ITALIA . . . . .</b>	<b>1.212</b>	<b>18.558</b>	<b>174</b>	<b>70.924</b>	<b>2</b>	<b>65</b>	<b>84</b>	<b>8.552</b>	<b>166</b>	<b>18.792</b>	<b>123</b>	<b>3.586</b>	<b>336</b>	<b>5.040</b>	<b>—</b>	<b>—</b>	<b>4</b>	<b>40</b>	<b>2.101</b>	<b>125.557</b>
<b>SOTTOCLASSE 3.04. D — LAVORAZIONE FIBRE TESSILI ARTIFICIALI E SINTETICHE</b>																					
1	PIEMONTE . . . . .	13	305	2	175	—	—	1	16	1	10	5	146	5	207	—	—	—	—	27	859
2	VALLE D'AOSTA . . . . .	—	—	—	—	—	—	—	—	—	—	—	—	—	—	—	—	—	—	—	
3	LOMBARDIA . . . . .	126	1.916	44	11.870	—	—	13	3.170	10	1.471	34	1.005	28	425	—	—	—	255	19.857	
4	TRENTINO-ALTO A. . . . .	—	—	—	—	—	—	—	—	—	—	—	—	—	—	—	—	—	—	—	
5	VENETO . . . . .	—	—	1	52	—	—	—	—	—	—	—	—	—	—	—	—	—	1	52	
6	FRIULI-VENEZIA G. . . . .	—	—	—	—	—	—	—	—	—	—	—	—	—	—	—	—	—	—	—	
7	TERRIT. DI TRIESTE . . . . .	—	—	—	—	—	—	—	—	—	—	—	—	—	—	—	—	—	—	—	
8	LIGURIA . . . . .	—	—	—	—	—	—	—	—	—	—	—	—	—	—	—	—	—	—	—	
9	EMILIA-ROMAGNA . . . . .	—	—	—	—	—	—	—	—	—	—	1	33	—	—	—	—	—	1	33	
10	TOSCANA . . . . .	6	38	—	—	—	—	—	—	—	—	—	—	2	8	—	—	—	8	46	
11	UMBRIA . . . . .	—	—	—	—	—	—	—	—	—	—	—	—	—	—	—	—	—	—	—	
12	MARCHE . . . . .	1	2	—	—	—	—	—	—	—	—	—	—	—	—	—	—	—	1	2	
13	LAZIO . . . . .	—	—	—	—	—	—	—	—	—	—	—	—	—	—	—	—	—	—	—	
14	ABRUZZI E MOLISE . . . . .	1	1	—	—	—	—	—	—	—	—	—	—	—	—	—	—	—	1	1	
15	CAMPANIA . . . . .	44	179	—	—	—	—	—	—	—	—	—	—	2	16	—	—	—	46	195	
16	PUGLIA . . . . .	—	—	—	—	—	—	—	—	—	—	—	—	—	—	—	—	—	—	—	
17	BASILICATA . . . . .	—	—	—	—	—	—	—	—	—	—	—	—	—	—	—	—	—	—	—	
18	CALABRIA . . . . .	—	—	—	—	—	—	—	—	—	—	—	—	—	—	—	—	—	—	—	
19	SICILIA . . . . .	—	—	—	—	—	—	—	—	—	—	—	—	—	—	—	—	—	—	—	
20	SARDEGNA . . . . .	—	—	—	—	—	—	—	—	—	—	—	—	—	—	—	—	—	—	—	
	<b>ITALIA . . . . .</b>	<b>191</b>	<b>2.441</b>	<b>47</b>	<b>12.097</b>	<b>—</b>	<b>—</b>	<b>14</b>	<b>3.186</b>	<b>11</b>	<b>1.481</b>	<b>40</b>	<b>1.184</b>	<b>37</b>	<b>656</b>	<b>—</b>	<b>—</b>	<b>—</b>	<b>340</b>	<b>21.045</b>	

Segue Tav. 1 — Ditte, per ramo, classe e sottoclasse di attività economica, secondo la forma giuridica

N. d'ordine	REGIONI	DITTE INDIVIDUALI		SOCIETÀ										ENTI				TOTALE DITTE							
				per azioni		cooperative		in accomandita		in nome collettivo		a responsabilità limitata		altre		statali e di diritto pubblico				altri					
		N	ad-detti	N	ad-detti	N	ad-detti	N	ad-detti	N	ad-detti	N	ad-detti	N	ad-detti	N	ad-detti	N	ad-detti	N	ad-detti	N	ad-detti		
SOTTOCLASSE 3.04. E — IND. DELLA CANAPA, DEL LINO, ECC.																									
1	PIEMONTE . . . . .	80	257	4	599	—	—	1	43	2	32	1	17	9	37	—	—	—	—	—	—	—	—	97	985
2	VALLE D'AOSTA . . . . .	—	—	—	—	—	—	—	—	—	—	—	—	—	—	—	—	—	—	—	—	—	—	—	—
3	LOMBARDIA . . . . .	82	698	21	16.647	—	—	7	1.425	5	160	5	68	12	569	—	—	—	—	—	—	—	132	19.567	
4	TRENTINO-ALTO A. . . . .	22	25	—	—	—	—	—	—	—	—	—	—	—	—	—	—	—	—	—	—	—	22	25	
5	VENETO . . . . .	86	320	6	2.895	—	—	—	—	3	8	2	448	5	53	—	—	—	—	—	—	—	102	3.724	
6	FRIULI-VENEZIA G. . . . .	5	15	—	—	—	—	1	57	—	—	—	—	1	4	—	—	—	—	—	—	—	7	76	
7	TERRIT. DI TRIESTE . . . . .	1	1	1	493	—	—	—	—	—	—	—	—	—	—	—	—	—	—	—	—	—	2	494	
8	LIGURIA . . . . .	10	53	9	3.043	—	—	2	191	3	54	3	194	4	40	—	—	—	—	—	—	—	31	3.575	
9	EMILIA-ROMAGNA . . . . .	145	969	6	410	5	27	—	—	2	114	9	170	10	58	—	—	—	—	—	—	1	48	178	1.796
10	TOSCANA . . . . .	51	171	1	127	1	1	—	—	2	128	2	102	9	176	—	—	—	—	—	—	—	66	705	
11	UMBRIA . . . . .	31	49	—	—	—	—	—	—	—	—	—	—	1	22	—	—	—	—	—	—	—	32	71	
12	MARCHE . . . . .	106	245	—	—	1	17	—	—	—	—	—	—	6	59	—	—	—	—	—	—	—	113	321	
13	LAZIO . . . . .	147	176	2	960	—	—	—	—	—	—	1	1.064	—	—	—	—	—	—	—	—	—	150	2.200	
14	ABRUZZI E MOLISE . . . . .	68	117	—	—	—	—	—	—	—	—	—	—	3	12	—	—	—	—	—	—	—	71	129	
15	CAMPANIA . . . . .	275	1.247	8	843	—	—	—	—	2	630	7	294	5	306	—	—	—	—	—	—	—	297	3.320	
16	PUGLIA . . . . .	137	327	—	—	1	20	—	—	—	—	1	48	11	54	—	—	—	—	—	—	—	150	449	
17	BASILICATA . . . . .	10	25	—	—	—	—	—	—	1	2	—	—	1	2	—	—	—	—	—	—	—	12	29	
18	CALABRIA . . . . .	123	157	1	25	—	—	—	—	—	—	—	—	—	—	—	—	—	—	—	—	—	124	182	
19	SICILIA . . . . .	51	96	—	—	—	—	—	—	1	40	—	—	6	18	—	—	—	—	—	—	—	58	154	
20	SARDEGNA . . . . .	—	—	—	—	—	—	—	—	—	—	—	—	—	—	—	—	—	—	—	—	—	—	—	
	<b>ITALIA . . . . .</b>	<b>1.430</b>	<b>4.948</b>	<b>59</b>	<b>26.042</b>	<b>8</b>	<b>65</b>	<b>11</b>	<b>1.716</b>	<b>21</b>	<b>1.168</b>	<b>31</b>	<b>2.405</b>	<b>83</b>	<b>1.410</b>	—	—	—	—	—	—	<b>1</b>	<b>48</b>	<b>1.644</b>	<b>37.802</b>

## SOTTOCLASSE 3.04. F — IND. TESSILI VARIE NON ALTROVE CLASSIFICATE

1	PIEMONTE . . . . .	3.388	8.309	57	13.475	—	—	25	1.048	30	850	29	628	97	1.037	—	—	—	—	—	—	5	47	3.631	25.394
2	VALLE D'AOSTA . . . . .	45	52	—	—	—	—	—	—	—	—	—	—	—	—	—	—	—	—	—	—	—	45	52	
3	LOMBARDIA . . . . .	6.273	19.823	139	19.946	10	350	53	7.530	64	3.304	186	4.951	254	3.530	1	3	6	46	6.986	59.488	46	6.986	59.488	
4	TRENTINO-ALTO A. . . . .	580	744	1	208	—	—	—	—	—	—	2	41	4	24	—	—	—	—	1	14	—	588	1.031	
5	VENETO . . . . .	4.293	6.829	14	2.351	1	4	3	260	7	142	10	213	44	1.443	—	—	—	—	10	98	—	4.382	11.340	
6	FRIULI-VENEZIA G. . . . .	949	1.274	—	—	—	—	2	138	2	184	1	17	10	192	—	—	—	—	1	10	—	965	1.815	
7	TERRIT. DI TRIESTE . . . . .	93	203	—	—	2	26	—	—	3	28	2	17	6	22	—	—	—	—	—	—	—	106	296	
8	LIGURIA . . . . .	509	1.195	9	821	—	—	—	—	5	350	10	234	29	272	—	—	—	—	1	36	—	563	2.908	
9	EMILIA-ROMAGNA . . . . .	3.842	6.062	9	1.067	—	—	4	196	2	4	9	141	65	297	1	3	3	10	3.935	7.780	3	10	3.935	7.780
10	TOSCANA . . . . .	1.732	3.690	14	902	1	413	9	197	14	488	24	408	75	694	—	—	—	—	6	106	—	1.875	6.898	
11	UMBRIA . . . . .	490	1.259	1	86	—	—	—	—	1	5	1	136	10	31	1	13	2	2	506	1.532	—	2	506	
12	MARCHE . . . . .	1.207	1.520	—	—	—	—	—	—	3	22	4	162	17	143	—	—	—	—	4	25	—	1.235	1.872	
13	LAZIO . . . . .	954	1.866	5	486	—	—	—	—	4	48	12	183	15	110	2	217	4	95	996	3.005	—	95	996	
14	ABRUZZI E MOLISE . . . . .	739	1.022	—	—	—	—	—	—	—	—	—	—	7	161	—	—	—	—	—	—	—	746	1.183	
15	CAMPANIA . . . . .	440	1.057	3	203	—	—	2	64	3	66	4	31	12	106	—	—	—	—	2	17	—	466	1.544	
16	PUGLIA . . . . .	729	1.529	—	—	—	—	—	—	—	—	1	4	9	125	—	—	—	—	2	16	—	741	1.674	
17	BASILICATA . . . . .	118	162	—	—	—	—	—	—	—	—	—	—	—	—	—	—	—	—	1	5	—	119	167	
18	CALABRIA . . . . .	101	145	—	—	—	—	—	—	1	12	—	—	4	35	—	—	—	—	2	2	—	108	194	
19	SICILIA . . . . .	540	1.008	—	—	1	5	—	—	2	4	3	84	12	53	—	—	—	—	—	—	—	558	1.154	
20	SARDEGNA . . . . .	108	161	—	—	1	3	—	—	2	4	—	—	3	6	2	6	2	4	118	184	—	118	184	
	<b>ITALIA . . . . .</b>	<b>27.130</b>	<b>57.915</b>	<b>252</b>	<b>39.545</b>	<b>16</b>	<b>801</b>	<b>98</b>	<b>9.433</b>	<b>143</b>	<b>5.511</b>	<b>298</b>	<b>7.250</b>	<b>673</b>	<b>8.281</b>	<b>7</b>	<b>242</b>	<b>52</b>	<b>533</b>	<b>28.669</b>	<b>129.511</b>			<b>28.669</b>	<b>129.511</b>

## CLASSE 3.05 - IND. DEL VESTIARIO, ABBIGLIAMENTO, ARRED. E AFFINI

1	PIEMONTE . . . . .	18.637	29.028	34	7.225	1	6	16	294	50	1.646	70	2.277	306	2.094	—	—	—	—	—	—	5	55	19.119	42.625
2	VALLE D'AOSTA . . . . .	307	473	—	—	—	—	—	—	—	—	—	—	2	9	—	—	—	—	—	—	—	309	482	
3	LOMBARDIA . . . . .	33.043	62.567	115	11.919	1	5	76	3.898	138	4.989	283	6.808	649	5.236	—	—	—	—	—	—	3	15	34.308	95.437
4	TRENTINO-ALTO A. . . . .	3.781	6.104	—	—	1	6	—	—	1	8	1	11	27	89	—	—	—	—	—	—	—	3.811	6.218	
5	VENETO . . . . .	15.518	26.495	13	2.511	5	48	8	117	22	260	40	1.023	189	1.182	1	4	2	3	15.798	31.643	—	—	15.798	31.643
6	FRIULI-VENEZIA G. . . . .	4.180	6.143	1	7	2	10	—	—	8	174	5	147	43	440	—	—	—	—	—	—	—	4.239	6.921	
7	TERRIT. DI TRIESTE . . . . .	1.249	2.299	2	563	—	—	—	—	3	32	7	154	17	107	—	—	—	—	—	—	—	1.278	3.155	
8	LIGURIA . . . . .	5.950	9.194	3	214	3	82	3	25	13	206	13	258	91	534	—	—	—	—	—	—	1	1	6.077	10.514
9	EMILIA-ROMAGNA . . . . .	18.384	27.719	21	1.140	13	120	7	335	16	683	40	956	228	1.943	—	—	—	—	—	—	2	6	18.711	32.902
10	TOSCANA . . . . .	13.136	21.548	28	3.754	8	230	16	448	22	322	90	1.651	358	3.578	1	15	3	7	13.662	31.553	—	—	13.662	31.553
11	UMBRIA . . . . .	3.320	4.354	—	—	—	—	—	—	3	6	5	201	35	135	—	—	—	—	—	—	2	5	3.365	4.701
12	MARCHE . . . . .	7.758	11.671	—	—	2	96	1	31	3	13	11	372	135	1.2										

## Segue Tav. 1 — Ditte, per ramo, classe e sottoclasse di attività economica, secondo la forma giuridica

N. d'ordine	REGIONI	SOCIETÀ														ENTI				TOTALE	
		DITTE INDIVIDUALI		per azioni		cooperative		in accomandita		in nome collettivo		a responsabilità limitata		altre		statali e di diritto pubblico		altri		DITTE	
		N	ad-detti	N	ad-detti	N	ad-detti	N	ad-detti	N	ad-detti	N	ad-detti	N	ad-detti	N	ad-detti	N	ad-detti	N	ad-detti
<b>CLASSE 3.06 - INDUSTRIE DEL LEGNO</b>																					
1	PIEMONTE . . . . .	7.625	17.586	21	1.501	5	48	23	444	92	1.372	81	1.581	927	5.005	1	1	2	38	8.777	27.576
2	VALLE D'AOSTA . . . . .	205	545									1	6	27	111					233	662
3	LOMBARDIA . . . . .	15.303	35.952	87	9.338	11	125	53	1.617	224	2.894	198	4.093	1.968	10.004	3	74	7	81	17.854	64.178
4	TRENTINO-ALTO A. . . . .	2.852	6.803	6	124	8	72	3	8	33	293	33	1.099	229	1.169	24	263	3	37	3.191	9.868
5	VENETO . . . . .	7.779	16.800	26	2.014	12	99	18	816	50	389	49	1.184	637	3.801	2	2	1	14	8.574	25.119
6	FRIULI-VENEZIA G. . . . .	1.708	4.231	6	945	4	37	5	155	27	551	12	452	220	1.821			1	65	1.983	8.257
7	TERRIT. DI TRIESTE . . . . .	297	1.187	3	136	1	8			4	132	11	143	27	151					343	1.757
8	LIGURIA . . . . .	2.328	4.570	13	1.837	5	73	4	28	35	397	43	545	277	1.402	1	9	1	27	2.707	8.888
9	EMILIA-ROMAGNA . . . . .	7.395	14.013	15	852	32	688	9	62	40	269	55	843	748	4.004	1	3	2	51	8.297	20.785
10	TOSCANA . . . . .	7.117	13.937	12	846	13	200	13	217	51	644	62	792	926	4.288			2	123	8.196	21.047
11	UMBRIA . . . . .	1.670	2.601			1	5			12	94	5	38	115	456			1	12	1.804	3.206
12	MARCHE . . . . .	2.980	5.126	2	219	2	15	5	67	17	160	16	247	297	1.232					3.319	7.066
13	LAZIO . . . . .	4.686	9.609	20	532	8	94	3	44	24	345	70	982	257	1.133	1	207			5.069	12.946
14	ABRUZZI E MOLISE . . . . .	3.698	5.530	1	114	2	3	2	6	9	38	10	424	132	700	1	156	2	16	3.857	6.987
15	CAMPANIA . . . . .	9.382	16.818	18	895	6	57	7	55	27	391	35	733	129	797			2	8	9.606	19.754
16	PUGLIA . . . . .	6.536	10.532			4	21	2	4	15	155	10	183	240	992					6.807	11.887
17	BASILICATA . . . . .	1.845	2.597			2	43	2	4	4	14			52	172	1	6			1.906	2.836
18	CALABRIA . . . . .	4.739	9.121	2	77			1	1	19	254	9	236	125	1.051			1	2	4.896	10.742
19	SICILIA . . . . .	10.128	15.978	5	168	5	29	3	52	32	130	5	41	326	1.502	1	43			10.505	17.943
20	SARDEGNA . . . . .	2.672	4.848			1	11	2	4	7	20	3	60	134	660	1	103			2.820	5.706
	<b>ITALIA . . . . .</b>	<b>100.945</b>	<b>198.384</b>	<b>237</b>	<b>19.598</b>	<b>122</b>	<b>1.628</b>	<b>155</b>	<b>3.584</b>	<b>722</b>	<b>8.542</b>	<b>708</b>	<b>13.682</b>	<b>7.793</b>	<b>40.451</b>	<b>37</b>	<b>867</b>	<b>25</b>	<b>474</b>	<b>110.744</b>	<b>287.210</b>

## SOTTOCLASSE 3.06. A — INDUSTRIE DEL LEGNO, DEL SUGHERO E AFFINI (1)

1	PIEMONTE . . . . .	4.368	10.365	19	1.469			14	226	57	1.023	57	1.210	487	3.051	1	1	1	11	5.004	17.356
2	VALLE D'AOSTA . . . . .	149	406									2	6	2	67					170	479
3	LOMBARDIA . . . . .	6.791	16.602	61	7.069	8	70	31	1.183	90	1.719	114	2.561	649	3.978	2	6	4	54	7.750	33.242
4	TRENTINO-ALTO A. . . . .	1.975	4.877	6	124	8	72	3	8	29	253	30	1.014	173	960	24	263	3	37	2.251	7.608
5	VENETO . . . . .	4.678	10.060	21	1.416	8	60	10	737	31	250	31	761	347	2.359	2	2	1	14	5.129	15.659
6	FRIULI-VENEZIA G. . . . .	1.086	2.441	4	647	3	28	4	102	18	397	10	436	78	442					1.203	4.493
7	TERRIT. DI TRIESTE . . . . .	159	506	3	136	1	8			1	3	5	53	10	37					179	743
8	LIGURIA . . . . .	1.571	2.896	5	90	3	41	3	7	19	161	29	394	175	865	1	9			1.806	4.463
9	EMILIA-ROMAGNA . . . . .	4.842	8.788	6	405	19	374	3	17	19	193	38	595	443	2.843					5.370	13.215
10	TOSCANA . . . . .	4.273	8.275	9	754	8	129	7	134	25	395	37	379	455	2.231			1	18	4.815	12.315
11	UMBRIA . . . . .	1.036	1.550							7	70	2	7	51	193					1.096	1.820
12	MARCHE . . . . .	1.752	2.706	2	219			2	3	9	119	8	117	145	630					1.918	3.794
13	LAZIO . . . . .	3.153	5.964	14	334	2	10	3	44	16	217	39	557	152	626	1	207			3.380	7.959
14	ABRUZZI E MOLISE . . . . .	2.614	3.748	1	114	2	3	1	3	4	16	6	372	68	374			1	13	2.697	4.643
15	CAMPANIA . . . . .	5.800	10.353	11	495	1	8	6	50	13	239	16	166	88	591			2	8	5.937	11.910
16	PUGLIA . . . . .	3.607	5.397			1	11	1	1	6	81	3	94	110	436					3.728	6.020
17	BASILICATA . . . . .	1.174	1.599			1	30	1	2	1	3			26	101	1	6			1.204	1.741
18	CALABRIA . . . . .	2.829	6.176	1	15					12	233	8	234	71	802					2.921	7.460
19	SICILIA . . . . .	6.430	9.884	3	114	4	28	2	39	20	89	2	26	203	1.034					6.664	11.214
20	SARDEGNA . . . . .	1.664	3.005			1	11	1	2	3	9	2	56	94	511	1	103			1.766	3.697
	<b>ITALIA . . . . .</b>	<b>59.951</b>	<b>115.598</b>	<b>166</b>	<b>13.401</b>	<b>70</b>	<b>883</b>	<b>92</b>	<b>2.558</b>	<b>380</b>	<b>5.470</b>	<b>438</b>	<b>9.038</b>	<b>3.845</b>	<b>22.131</b>	<b>33</b>	<b>597</b>	<b>13</b>	<b>155</b>	<b>64.988</b>	<b>169.831</b>

## SOTTOCLASSE 3.06. B — IND. DEL MOBILIO E DELL'ARREDAMENTO IN LEGNO

1	PIEMONTE . . . . .	2.286	5.557	2	32	5	48	9	218	30	336	23	367	321	1.597			1	27	2.677	8.182	
2	VALLE D'AOSTA . . . . .	51	131											7	44					58	175	
3	LOMBARDIA . . . . .	7.593	17.867	25	2.268	3	55	22	434	126	1147	84	1.532	1.249	5.792	1	68	3	27	9.106	29.190	
4	TRENTINO-ALTO A. . . . .	664	1.641							4	40	3	85	49	189					720	1.955	
5	VENETO . . . . .	2.485	5.723	5	598	2	34	7	74	16	132	13	405	253	1.330					2.781	8.296	
6	FRIULI-VENEZIA G. . . . .	548	1.669	2	298	1	9	1	53	9	154	2	16	141	1.377				65	705	3.641	
7	TERRIT. DI TRIESTE . . . . .	128	645							3	129	4	63	16	105					151	942	
8	LIGURIA . . . . .	652	1.449	4	96	1	9			8	49	11	132	84	423			1	27	761	2.185	
9	EMILIA-ROMAGNA . . . . .	2.034	4.462	8	445	13	314	4	41	19	71	17	248	263	1.028	1	3	2	51	2.361	6.663	
10	TOSCANA . . . . .	2.317	4.857	2	23	4	61	4	79	22	204	22	322	411	1.887			1	105	2.783	7.538	
11	UMBRIA . . . . .	480	815			1	5			5	24	3	31	56	240				1	12	546	1.127
12	MARCHE . . . . .	932	1.909			1	11	1	4	7	34	7	127	124	430					1.072	2.515	
13	LAZIO . . . . .	1.221	3.142	6	198	6	84			7	122	27	371	84	432					1.351	4.349	
14	ABRUZZI E MOLISE . . . . .	848	1.419					1	3	4	18	4	52	50	292	1	156	1	3	909	1.943	
15	CAMPANIA . . . . .	2.675	5.000	6	370	3	35	1	5	10	93	17	438	32	185					2.744	6.126	
16	PUGLIA . . . . .	1.897	3.543			2	3			5	59	4	72	97	415					2.005	4.092	
17	BASILICATA . . . . .	571	858			1	13	1	2	2	8			20	57					595	938	
18	CALABRIA . . . . .	1.775	2.720	1	62			1	1	5	17	1	2	49	237			1	2	1.833	3.041	
19	SICILIA . . . . .	2.875	4.978	1	21	1	1	1	13	9	36	1	2	96	372	1	43			2.985	5.466	
20	SARDEGNA . . . . .	675	1.314					1	2	4	11			29	114					709	1.441	
	<b>ITALIA . . . . .</b>	<b>32.707</b>	<b>69.699</b>	<b>62</b>	<b>4.411</b>	<b>44</b>	<b>682</b>	<b>54</b>	<b>929</b>	<b>295</b>	<b>2.684</b>	<b>243</b>	<b>4.265</b>	<b>3.431</b>	<b>16.546</b>	<b>4</b>	<b>270</b>	<b>12</b>	<b>319</b>	<b>36.852</b>	<b>99.805</b>	

(1) Esclusa la fabbricazione di mobili e la costruzione di veicoli.



## Segue Tav. 1 — Ditte, per ramo, classe e sottoclasse di attività economica, secondo la forma giuridica

N. d'ordine	REGIONI	DITTE INDIVIDUALI		SOCIETÀ										ENTI				TOTALE DITTE		
		per azioni		cooperative		in accomandita		in nome collettivo		a responsabilità limitata		altre		statali e di diritto pubblico		altri		N	ad-detti	
		N	ad-detti	N	ad-detti	N	ad-detti	N	ad-detti	N	ad-detti	N	ad-detti	N	ad-detti	N	ad-detti			
<b>SOTTOCLASSE 3.06. C — IND. DEI VEICOLI E CARPENT. NAVALE IN LEGNO</b>																				
1	PIEMONTE . . . . .	971	1.664	—	—	—	—	—	5	13	1	4	119	357	—	—	—	—	1.096	2.038
2	VALLE D'AOSTA . . . . .	5	8	—	—	—	—	—	—	—	—	—	—	—	—	—	—	—	5	8
3	LOMBARDIA . . . . .	919	1.483	1	1	—	—	—	8	28	—	—	70	234	—	—	—	—	998	1.746
4	TRENTINO-ALTO A. . . . .	213	285	—	—	—	—	—	—	—	—	—	7	20	—	—	—	—	220	305
5	VENETO . . . . .	616	1.017	—	—	2	5	1	5	3	7	5	18	37	112	—	—	—	664	1.164
6	FRIULI-VENEZIA G. . . . .	74	121	—	—	—	—	—	—	—	—	—	1	2	—	—	—	—	75	123
7	TERRIT. DI TRIESTE . . . . .	10	36	—	—	—	—	—	—	—	—	2	27	1	9	—	—	—	13	72
8	LIGURIA . . . . .	105	225	4	1.651	1	23	1	21	8	187	3	19	18	114	—	—	—	140	2.240
9	EMILIA-ROMAGNA . . . . .	519	763	1	2	—	—	2	4	2	5	—	—	42	133	—	—	—	566	907
10	TOSCANA . . . . .	527	805	1	69	1	10	2	4	4	45	3	91	60	170	—	—	—	598	1.194
11	UMBRIA . . . . .	154	236	—	—	—	—	—	—	—	—	—	8	23	—	—	—	—	162	259
12	MARCHE . . . . .	296	511	—	—	1	4	2	60	1	7	1	3	28	172	—	—	—	329	757
13	LAZIO . . . . .	312	503	—	—	—	—	—	—	1	6	4	54	21	75	—	—	—	338	638
14	ABRUZZI E MOLISE . . . . .	236	363	—	—	—	—	—	—	1	4	—	—	14	34	—	—	—	251	405
15	CAMPANIA . . . . .	907	1.465	1	30	2	14	—	—	4	59	2	129	9	21	—	—	—	925	1.717
16	PUGLIA . . . . .	1.032	1.592	—	—	1	7	1	3	4	15	3	17	33	141	—	—	—	1.074	1.771
17	BASILICATA . . . . .	100	140	—	—	—	—	—	—	1	3	—	—	6	14	—	—	—	107	158
18	CALABRIA . . . . .	135	225	—	—	—	—	—	—	2	4	—	—	5	12	—	—	—	142	241
19	SICILIA . . . . .	823	1.116	1	33	—	—	—	—	3	5	2	13	27	96	—	—	—	856	1.263
20	SARDEGNA . . . . .	333	529	—	—	—	—	—	—	—	—	1	4	11	35	—	—	—	345	568
	<b>ITALIA . . . . .</b>	<b>8.287</b>	<b>13.087</b>	<b>9</b>	<b>1.786</b>	<b>8</b>	<b>63</b>	<b>9</b>	<b>97</b>	<b>47</b>	<b>388</b>	<b>27</b>	<b>379</b>	<b>517</b>	<b>1.774</b>	—	—	—	<b>8.904</b>	<b>17.574</b>

## CLASSE 3.07 - INDUSTRIE DELLA CARTA E DELLA CARTOTECNICA

1	PIEMONTE . . . . .	124	1.318	23	10.865	1	4	11	200	15	373	20	357	26	387	—	—	—	220	13.504	
2	VALLE D'AOSTA . . . . .	—	—	—	—	—	—	—	—	—	—	—	—	—	—	—	—	—	—	—	
3	LOMBARDIA . . . . .	375	3.837	51	11.107	—	—	19	1.774	26	1.250	74	1.478	69	1.332	—	—	—	614	20.778	
4	TRENTINO-ALTO A. . . . .	4	204	2	190	—	—	—	—	1	11	—	—	—	—	—	—	—	7	405	
5	VENETO . . . . .	53	567	12	1.995	—	—	5	659	3	25	8	375	13	349	—	—	—	94	3.970	
6	FRIULI-VENEZIA G. . . . .	3	53	2	933	—	—	—	—	—	—	1	51	2	37	—	—	1	9	1.081	
7	TERRIT. DI TRIESTE . . . . .	7	129	2	584	—	—	—	—	—	—	4	24	—	—	—	—	7	13	737	
8	LIGURIA . . . . .	49	334	7	723	—	—	—	—	6	209	7	90	26	321	—	—	—	95	1.677	
9	EMILIA-ROMAGNA . . . . .	77	1.120	13	1.011	—	—	1	13	6	156	16	179	20	356	—	—	—	133	2.835	
10	TOSCANA . . . . .	134	1.377	5	922	—	—	—	—	9	449	11	171	61	930	—	—	—	220	3.849	
11	UMBRIA . . . . .	2	48	—	—	—	—	—	—	1	65	1	26	4	63	—	—	—	8	202	
12	MARCHE . . . . .	30	198	1	23	—	—	—	—	1	66	1	20	7	32	—	—	—	40	339	
13	LAZIO . . . . .	68	910	13	4.879	—	—	—	—	4	203	16	504	17	332	—	—	—	118	6.828	
14	ABRUZZI E MOLISE . . . . .	2	23	—	—	—	—	—	—	—	—	—	—	2	35	—	—	—	4	58	
15	CAMPANIA . . . . .	146	904	8	235	1	9	1	861	5	89	10	198	3	13	—	—	—	174	2.309	
16	PUGLIA . . . . .	17	80	1	2	—	—	—	—	—	—	—	—	1	4	—	—	—	19	86	
17	BASILICATA . . . . .	—	—	—	—	—	—	—	—	—	—	—	—	—	—	—	—	—	—	—	
18	CALABRIA . . . . .	1	7	—	—	—	—	1	12	—	—	—	—	3	48	—	—	—	5	67	
19	SICILIA . . . . .	33	127	—	—	—	—	—	—	3	43	3	97	1	18	—	—	—	40	285	
20	SARDEGNA . . . . .	3	24	1	27	—	—	—	—	—	—	—	—	—	—	—	—	—	4	51	
	<b>ITALIA . . . . .</b>	<b>1.128</b>	<b>11.260</b>	<b>141</b>	<b>33.496</b>	<b>2</b>	<b>13</b>	<b>38</b>	<b>3.519</b>	<b>80</b>	<b>2.939</b>	<b>172</b>	<b>3.570</b>	<b>255</b>	<b>4.257</b>	—	—	<b>1</b>	<b>7</b>	<b>1.817</b>	<b>59.061</b>

## CLASSE 3.08 - INDUSTRIE POLIGRAFICHE, EDITORIALI E AFFINI

1	PIEMONTE . . . . .	505	2.287	31	4.305	—	—	15	456	27	368	46	788	92	666	—	—	3	50	719	8.920	
2	VALLE D'AOSTA . . . . .	7	24	—	—	—	—	—	—	—	—	1	6	1	9	—	—	—	9	39		
3	LOMBARDIA . . . . .	1.147	6.213	103	7.351	6	48	39	2.602	76	1.308	230	3.454	219	2.038	1	3	8	223	1.829	23.240	
4	TRENTINO-ALTO A. . . . .	59	240	1	28	1	40	—	—	2	50	11	316	9	28	—	—	1	44	84	746	
5	VENETO . . . . .	258	1.283	18	976	2	29	8	149	10	84	23	342	51	428	—	—	8	234	378	3.525	
6	FRIULI-VENEZIA G. . . . .	50	326	1	30	2	4	1	29	1	6	3	61	16	157	—	—	1	6	75	619	
7	TERRIT. DI TRIESTE . . . . .	44	178	3	140	—	—	—	—	1	4	15	464	5	32	—	—	1	2	69	820	
8	LIGURIA . . . . .	242	888	20	928	2	24	3	47	11	90	24	294	41	242	—	—	5	30	348	2.543	
9	EMILIA-ROMAGNA . . . . .	333	1.317	15	827	11	226	9	133	20	332	38	1.030	79	658	—	—	6	68	511	4.591	
10	TOSCANA . . . . .	345	1.582	27	1.230	1	9	8	173	15	389	30	685	92	706	—	—	6	58	524	4.832	
11	UMBRIA . . . . .	57	238	5	346	3	99	—	—	1	10	3	138	13	92	—	—	2	21	84	944	
12	MARCHE . . . . .	117	407	—	—	3	34	3	23	3	14	3	56	31	148	—	—	—	—	160	682	
13	LAZIO . . . . .	517	2.588	56	3.607	7	241	2	107	12	432	122	1.620	62	548	2	7.762	7	554	787	17.459	
14	ABRUZZI E MOLISE . . . . .	85	249	—	—	1	8	—	—	—	—	1	9	18	93	—	—	—	—	105	359	
15	CAMPANIA . . . . .	358	1.275	12	889	2	2	1	24	10	162	28	346	31	291	1	13	1	8	444	3.010	
16	PUGLIA . . . . .	187	664	3	147	—	—	—	—	1	5	6	155	2	44	22	172	—	2	13	223	1.200
17	BASILICATA . . . . .	23	75	—	—	—	—	—	—	—	—	—	—	1	4	—	—	—	—	24	79	
18	CALABRIA . . . . .	92	255	2	5	—	—	—	—	—	—	—	—	13	77	—	—	2	6	109	343	
19	SICILIA . . . . .	360	1.179	7	265	1	6	2	34	10	164	14	123	58	434	1	3	2	13	455	2.221	
20	SARDEGNA . . . . .	44	155	1	63	—	—	—	—	1	6	3	93	10	97	—	—	—	—	59	414	
	<b>ITALIA . . . . .</b>	<b>4.830</b>	<b>21.423</b>	<b>305</b>	<b>21.137</b>	<b>42</b>	<b>770</b>	<b>92</b>	<b>3.782</b>	<b>206</b>	<b>3.574</b>	<b>597</b>	<b>9.869</b>	<b>864</b>	<b>6.920</b>	<b>5</b>	<b>7.781</b>	<b>55</b>	<b>1.330</b>	<b>6.986</b>	<b>76.586</b>	

Segue Tav. 1 — Ditte, per ramo, classe e sottoclasse di attività economica, secondo la forma giuridica

N. d'ordine	REGIONI	DITTE INDIVIDUALI		SOCIETÀ												ENTI				TOTALE DITTE	
				per azioni		cooperative		in accomandita		in nome collettivo		a responsabilità limitata		altre		statali e di diritto pubblico		altri			
				N	ad-detti	N	ad-detti	N	ad-detti	N	ad-detti	N	ad-detti	N	ad-detti	N	ad-detti	N	ad-detti		
1	PIEMONTE . . . . .	494	758	1	45	—	—	—	—	2	10	4	8	13	39	—	—	—	—	514	860
2	VALLE D'AOSTA . . . . .	13	20	—	—	—	—	—	—	—	—	—	—	—	—	—	—	—	—	13	20
3	LOMBARDIA . . . . .	694	1.150	5	255	—	—	2	13	7	35	19	92	18	61	—	—	—	—	745	1.606
4	TRENTINO-ALTO A. . . . .	110	174	—	—	1	2	—	—	1	4	2	3	3	12	—	—	—	—	117	195
5	VENETO . . . . .	393	633	2	16	2	21	1	4	1	3	5	33	13	51	—	—	—	—	417	761
6	FRIULI-VENEZIA G. . . . .	146	226	—	—	—	—	—	—	—	—	—	—	5	11	—	—	—	—	151	237
7	TERRIT. DI TRIESTE . . . . .	58	105	—	—	—	—	—	—	—	—	3	23	4	11	—	—	—	—	65	139
8	LIGURIA . . . . .	214	347	—	—	—	—	1	3	—	—	9	20	6	14	—	—	—	—	230	384
9	EMILIA-ROMAGNA . . . . .	381	590	3	10	1	1	—	—	2	20	—	—	20	59	—	—	—	—	407	680
10	TOSCANA . . . . .	305	480	3	41	—	—	—	—	1	3	8	48	20	54	—	—	—	—	337	626
11	UMBRIA . . . . .	63	126	—	—	—	—	—	—	—	—	—	—	5	19	—	—	—	—	68	145
12	MARCHE . . . . .	162	229	—	—	—	—	—	—	—	—	—	—	4	9	—	—	—	—	166	238
13	LAZIO . . . . .	396	743	36	936	—	—	—	—	—	—	79	472	14	172	1	222	—	—	526	2.545
14	ABRUZZI E MOLISE . . . . .	157	217	—	—	—	—	—	—	—	—	—	—	1	2	—	—	—	—	158	219
15	CAMPANIA . . . . .	407	564	—	—	1	2	—	—	—	—	3	4	3	6	—	—	—	—	414	576
16	PUGLIA . . . . .	340	483	—	—	—	—	—	—	—	—	—	—	2	6	—	—	—	—	342	489
17	BASILICATA . . . . .	36	42	—	—	—	—	—	—	—	—	—	—	—	—	—	—	—	—	36	42
18	CALABRIA . . . . .	138	190	—	—	—	—	—	—	—	—	—	—	2	6	—	—	—	—	140	196
19	SICILIA . . . . .	469	617	—	—	—	—	—	—	—	—	1	4	14	29	—	—	—	—	484	650
20	SARDEGNA . . . . .	84	116	—	—	—	—	—	—	—	—	—	—	1	3	—	—	—	—	85	119
	<b>ITALIA . . . . .</b>	<b>5.080</b>	<b>7.810</b>	<b>50</b>	<b>1.303</b>	<b>5</b>	<b>26</b>	<b>4</b>	<b>20</b>	<b>14</b>	<b>75</b>	<b>133</b>	<b>707</b>	<b>148</b>	<b>564</b>	<b>1</b>	<b>222</b>	<b>—</b>	<b>—</b>	<b>5.415</b>	<b>10.727</b>

## CLASSE 3.10 - INDUSTRIE METALLURGICHE

1	PIEMONTE . . . . .	51	467	24	16.457	—	—	4	448	12	962	15	375	17	160	—	—	—	—	123	18.869
2	VALLE D'AOSTA . . . . .	—	—	2	49	—	—	—	—	—	—	—	—	—	—	—	—	—	—	2	49
3	LOMBARDIA . . . . .	133	2.414	90	54.715	—	—	15	1.946	22	794	77	2.960	39	1.841	—	—	—	—	376	64.670
4	TRENTINO-ALTO A. . . . .	2	21	2	1.403	—	—	—	—	—	—	—	—	1	12	—	—	—	—	5	1.436
5	VENETO . . . . .	24	576	8	3.385	—	—	2	105	2	117	2	181	2	15	—	—	—	—	40	4.379
6	FRIULI-VENEZIA G. . . . .	2	18	3	712	—	—	—	—	1	108	1	98	3	701	—	—	—	—	10	1.637
7	TERRIT. DI TRIESTE . . . . .	—	—	—	—	—	—	—	—	—	—	—	—	—	—	—	—	—	—	—	—
8	LIGURIA . . . . .	17	329	13	34.000	—	—	—	—	1	9	5	99	3	20	—	—	—	—	39	34.457
9	EMILIA-ROMAGNA . . . . .	13	71	4	508	—	—	—	—	—	—	4	56	8	66	—	—	—	—	29	701
10	TOSCANA . . . . .	8	74	2	6.177	—	—	—	—	1	63	2	12	4	94	—	—	—	—	17	6.420
11	UMBRIA . . . . .	3	4	—	—	—	—	—	—	—	—	—	—	—	—	—	—	—	—	3	4
12	MARCHE . . . . .	3	7	—	—	—	—	1	8	—	—	—	—	—	—	—	—	—	—	5	23
13	LAZIO . . . . .	4	51	4	14.288	—	—	—	—	1	26	2	86	3	17	—	—	—	—	14	14.468
14	ABRUZZI E MOLISE . . . . .	1	1	—	—	—	—	—	—	—	—	—	—	—	—	—	—	—	—	1	1
15	CAMPANIA . . . . .	11	149	3	1.641	—	—	—	—	2	50	—	—	—	—	—	—	—	—	16	1.840
16	PUGLIA . . . . .	1	3	—	—	—	—	—	—	1	1.185	—	—	—	—	—	—	—	—	3	1.190
17	BASILICATA . . . . .	—	—	—	—	—	—	—	—	—	—	—	—	—	—	—	—	—	—	—	—
18	CALABRIA . . . . .	—	—	—	—	—	—	—	—	—	—	—	—	—	—	—	—	—	—	—	—
19	SICILIA . . . . .	5	10	2	187	—	—	—	—	—	—	—	—	—	—	2	5	—	—	9	202
20	SARDEGNA . . . . .	1	4	—	—	—	—	—	—	—	—	1	39	—	—	—	—	—	—	2	43
	<b>ITALIA . . . . .</b>	<b>279</b>	<b>4.199</b>	<b>157</b>	<b>133.522</b>	<b>—</b>	<b>—</b>	<b>22</b>	<b>2.507</b>	<b>43</b>	<b>3.314</b>	<b>109</b>	<b>3.906</b>	<b>84</b>	<b>2.941</b>	<b>—</b>	<b>—</b>	<b>—</b>	<b>—</b>	<b>694</b>	<b>150.389</b>

## CLASSE 3.11 - INDUSTRIE MECCANICHE

1	PIEMONTE . . . . .	11.429	38.214	244	131.244	6	274	121	6.255	302	8.584	393	7.880	1.580	13.409	—	—	—	—	14.075	205.860	
2	VALLE D'AOSTA . . . . .	128	243	1	72	—	—	—	—	1	4	3	62	7	32	—	—	—	—	140	413	
3	LOMBARDIA . . . . .	19.455	78.114	702	178.634	17	234	188	13.775	525	12.304	1.362	32.154	2.902	30.151	—	—	—	98	25.153	345.464	
4	TRENTINO-ALTO A. . . . .	1.924	4.160	13	1.275	—	—	—	—	6	133	33	494	87	359	—	—	—	—	2.063	6.421	
5	VENETO . . . . .	8.216	21.901	64	15.832	10	73	21	1.077	93	2.064	87	3.019	700	5.434	1	13	1	107	9.193	49.520	
6	FRIULI-VENEZIA G. . . . .	1.795	4.364	8	1.238	1	5	4	269	19	369	19	325	203	1.987	—	—	—	—	2.055	8.557	
7	TERRIT. DI TRIESTE . . . . .	541	1.948	10	17.194	3	23	1	3	6	87	26	1.493	41	192	—	—	—	—	628	20.940	
8	LIGURIA . . . . .	3.189	8.806	114	56.637	14	341	14	246	87	1.924	152	1.922	349	2.437	—	—	—	—	3.919	72.313	
9	EMILIA-ROMAGNA . . . . .	10.306	23.228	85	14.596	25	536	16	1.292	104	2.467	184	4.000	1.161	7.536	—	—	—	1	11.882	53.674	
10	TOSCANA . . . . .	7.702	17.737	61	14.072	11	174	17	540	77	689	129	2.135	927	5.717	1	102	—	—	8.925	41.166	
11	UMBRIA . . . . .	2.020	3.620	2	523	—	—	—	—	8	31	7	54	137	713	—	—	—	1	2.175	4.952	
12	MARCHE . . . . .	3.354	5.600	4	1.693	7	121	2	4	30	259	14	368	276	1.290	1	127	—	—	3.688	9.462	
13	LAZIO . . . . .	6.115	13.150	49	7.042	7	62	3	23	16	386	142	2.066	346	1.806	1	73	—	—	6.679	24.608	
14	ABRUZZI E MOLISE . . . . .	3.566	5.163	2	94	1	14	1	3	5	104	6	98	130	700	1	13	—	—	3.712	6.189	
15	CAMPANIA . . . . .	7.344	13.330	35	13.151	4	25	4	159	31	426	76	995	132	853	—	—	—	—	7.626	28.939	
16	PUGLIA . . . . .	6.466	10.310	7	628	4	12	4	53	17	179	10	552	217	1.009	—	—	—	—	6.725	12.743	
17	BASILICATA . . . . .	1.368	1.975	—	—	—	—	1	2	4	13	—	—	56	162	1	11	—	—	1.430	2.163	
18	CALABRIA . . . . .	3.075	4.334	—	—	—	—	2	3	7	97	7	76	69	261	—	—	—	—	3.160	4.771	
19	SICILIA . . . . .	8.289	13.992	13	558	2	626	1	2	37	427	17	491	325	1.444	—	—	—	1	9	8.685	17.549
20	SARDEGNA . . . . .	2.504	3.802	1	22	1	2	2	62	9	60	4	30	88	485	—	—	—	—	2.610	4.464	
	<b>ITALIA . . . . .</b>	<b>108.787</b>	<b>273.991</b>	<b>1.415</b>	<b>454.505</b>	<b>113</b>	<b>2.522</b>	<b>402</b>	<b>23.768</b>	<b>1.384</b>	<b>30.607</b>	<b>2.671</b>	<b>58.214</b>	<b>9.738</b>	<b>75.977</b>	<b>6</b>	<b>339</b>	<b>7</b>	<b>245</b>	<b>124.523</b>	<b>920.168</b>	

Segue Tav. 1 — Ditte, per ramo, classe e sottoclasse di attività economica, secondo la forma giuridica

N. d'ordine	REGIONI	DITTE INDIVIDUALI		SOCIETÀ										ENTI				TOTALE DITTE			
				per azioni		cooperative		in accomandita		in nome collettivo		a responsabilità limitata		altre		statali e di diritto pubblico				altri	
				N	ad-detti	N	ad-detti	N	ad-detti	N	ad-detti	N	ad-detti	N	ad-detti	N	ad-detti			N	ad-detti
SOTTOCLASSE 3.11. A — FONDERIE DI 2ª FUSIONE																					
1	PIEMONTE . . . . .	148	1.286	20	2.161	1	10	7	624	26	1.151	36	844	44	422	—	—	—	—	282	6.498
2	VALLE D'AOSTA . . . . .	1	9	—	—	—	—	—	—	—	—	—	—	1	11	—	—	—	—	2	20
3	LOMBARDIA . . . . .	292	3.795	43	10.796	1	26	17	828	39	1.224	81	1.906	116	1.346	—	—	—	—	589	19.921
4	TRENTINO-ALTO A. . . . .	3	11	2	41	—	—	—	—	—	—	3	43	2	16	—	—	—	—	10	111
5	VENETO . . . . .	74	938	3	1.312	—	—	—	—	1	11	8	378	19	272	—	—	—	—	105	2.911
6	FRIULI-VENEZIA G. . . . .	10	127	2	881	—	—	—	—	2	84	—	—	2	57	—	—	—	—	16	1.149
7	TERRIT. DI TRIESTE . . . . .	7	61	1	120	—	—	—	—	—	—	1	64	1	10	—	—	—	—	10	255
8	LIGURIA . . . . .	39	231	12	1.945	1	12	3	22	2	31	10	235	13	297	—	—	—	—	80	2.773
9	EMILIA-ROMAGNA . . . . .	67	536	6	1.964	1	24	3	785	8	716	12	388	27	382	—	—	—	—	124	4.795
10	TOSCANA . . . . .	77	740	7	2.355	—	—	4	77	7	134	7	118	29	259	—	—	—	—	131	3.683
11	UMBRIA . . . . .	5	65	1	486	—	—	—	—	—	—	—	—	1	6	—	—	—	—	7	557
12	MARCHE . . . . .	13	156	—	—	1	14	—	—	4	32	2	82	7	22	—	—	—	—	27	306
13	LAZIO . . . . .	34	265	2	61	—	—	—	—	—	—	7	282	10	237	—	—	—	—	53	845
14	ABRUZZI E MOLISE . . . . .	6	22	—	—	1	14	—	—	—	—	1	8	4	164	—	—	—	—	12	208
15	CAMPANIA . . . . .	71	478	4	139	—	—	—	—	1	22	4	130	13	213	—	—	—	—	93	982
16	PUGLIA . . . . .	21	177	—	—	—	—	—	—	4	49	2	23	5	47	—	—	—	—	32	296
17	BASILICATA . . . . .	—	—	—	—	—	—	—	—	—	—	—	—	—	—	—	—	—	—	—	—
18	CALABRIA . . . . .	7	29	—	—	—	—	—	—	—	—	—	—	1	6	—	—	—	—	8	35
19	SICILIA . . . . .	65	214	1	27	—	—	—	—	2	99	—	—	7	58	—	—	—	—	75	398
20	SARDEGNA . . . . .	2	10	1	22	—	—	1	60	1	33	1	20	1	92	—	—	—	—	7	237
	<b>ITALIA . . . . .</b>	<b>942</b>	<b>9.150</b>	<b>105</b>	<b>22.310</b>	<b>6</b>	<b>100</b>	<b>35</b>	<b>2.3 6</b>	<b>97</b>	<b>3.586</b>	<b>175</b>	<b>4.521</b>	<b>303</b>	<b>3.917</b>	—	—	—	—	<b>1.663</b>	<b>45.980</b>

SOTTOCLASSE 3.11. B — MACCH. MOTRICI E APPAR. PER IMPIANTI SOLLEV. E TRASP. (1)

1	PIEMONTE . . . . .	38	636	11	12.537	—	—	—	—	4	165	11	220	9	199	—	—	—	—	73	13.757
2	VALLE D'AOSTA . . . . .	—	—	—	—	—	—	—	—	—	—	—	—	—	—	—	—	—	—	—	—
3	LOMBARDIA . . . . .	49	807	38	12.764	—	—	4	49	12	383	36	1.059	14	170	—	—	—	—	153	15.232
4	TRENTINO-ALTO A. . . . .	3	36	1	9	—	—	—	—	—	—	1	11	—	—	—	—	—	—	5	56
5	VENETO . . . . .	6	45	3	411	—	—	—	—	—	—	3	54	3	134	—	—	—	—	15	644
6	FRIULI-VENEZIA G. . . . .	—	—	—	—	—	—	—	—	—	—	—	—	—	—	—	—	—	—	—	—
7	TERRIT. DI TRIESTE . . . . .	3	90	—	—	—	—	—	—	—	—	—	—	—	—	—	—	—	—	3	90
8	LIGURIA . . . . .	6	38	2	363	—	—	—	—	1	130	1	12	2	9	—	—	—	—	12	552
9	EMILIA-ROMAGNA . . . . .	5	115	5	757	1	16	—	—	3	100	5	142	4	80	—	—	—	—	23	1.210
10	TOSCANA . . . . .	2	38	—	—	—	—	—	—	1	28	3	17	2	93	—	—	—	—	8	176
11	UMBRIA . . . . .	1	3	—	—	—	—	—	—	—	—	—	—	—	—	—	—	—	—	1	3
12	MARCHE . . . . .	1	9	—	—	—	—	—	—	1	61	—	—	—	—	—	—	—	—	2	70
13	LAZIO . . . . .	3	20	3	1.006	—	—	—	—	—	—	1	50	1	28	—	—	—	—	8	1.104
14	ABRUZZI E MOLISE . . . . .	—	—	—	—	—	—	—	—	—	—	—	—	—	—	—	—	—	—	—	—
15	CAMPANIA . . . . .	1	2	1	290	—	—	—	—	—	—	3	17	—	—	—	—	—	—	5	309
16	PUGLIA . . . . .	—	—	—	—	—	—	—	—	—	—	—	—	1	29	—	—	—	—	1	29
17	BASILICATA . . . . .	—	—	—	—	—	—	—	—	—	—	—	—	—	—	—	—	—	—	—	—
18	CALABRIA . . . . .	—	—	—	—	—	—	—	—	—	—	—	—	—	—	—	—	—	—	—	—
19	SICILIA . . . . .	—	—	1	1	—	—	—	—	—	—	—	—	1	12	—	—	—	—	2	13
20	SARDEGNA . . . . .	—	—	—	—	—	—	—	—	—	—	—	—	—	—	—	—	—	—	—	—
	<b>ITALIA . . . . .</b>	<b>118</b>	<b>1.839</b>	<b>65</b>	<b>28.138</b>	<b>1</b>	<b>16</b>	<b>4</b>	<b>49</b>	<b>22</b>	<b>867</b>	<b>64</b>	<b>1.582</b>	<b>37</b>	<b>754</b>	—	—	—	—	<b>311</b>	<b>33.245</b>

SOTTOCLASSE 3.11. C — MACCHINE UTENSILI E UTENSILERIA PER MACCHINE

1	PIEMONTE . . . . .	99	806	33	5.085	—	—	6	335	16	406	27	725	37	469	—	—	—	—	218	7.826
2	VALLE D'AOSTA . . . . .	1	1	—	—	—	—	—	—	—	—	1	28	—	—	—	—	—	—	2	29
3	LOMBARDIA . . . . .	396	4.324	41	5.070	2	69	15	1.148	40	943	80	1.684	144	1.689	—	—	—	—	718	14.927
4	TRENTINO-ALTO A. . . . .	5	91	1	303	—	—	—	—	—	—	1	21	1	5	—	—	—	—	8	420
5	VENETO . . . . .	20	363	8	893	—	—	—	—	1	2	1	5	6	33	—	—	—	—	36	1.296
6	FRIULI-VENEZIA G. . . . .	4	13	—	—	—	—	—	—	—	—	—	—	4	24	—	—	—	—	8	37
7	TERRIT. DI TRIESTE . . . . .	—	—	—	—	—	—	—	—	—	—	2	431	—	—	—	—	—	—	2	431
8	LIGURIA . . . . .	10	36	1	714	—	—	—	—	1	50	4	79	1	2	—	—	—	—	17	881
9	EMILIA-ROMAGNA . . . . .	24	157	9	1.220	—	—	—	—	2	17	5	71	9	277	—	—	—	—	49	1.742
10	TOSCANA . . . . .	17	193	—	—	1	20	—	—	—	—	4	57	10	150	—	—	—	—	32	420
11	UMBRIA . . . . .	2	6	—	—	—	—	—	—	—	—	—	—	—	—	—	—	—	—	2	6
12	MARCHE . . . . .	6	35	—	—	—	—	—	—	—	—	—	—	2	10	—	—	—	—	8	45
13	LAZIO . . . . .	2	26	—	—	—	—	—	—	—	—	—	—	2	36	—	—	—	—	4	62
14	ABRUZZI E MOLISE . . . . .	1	5	—	—	—	—	—	—	1	65	—	—	—	—	—	—	—	—	2	70
15	CAMPANIA . . . . .	3	32	1	424	—	—	—	—	—	—	3	27	—	—	—	—	—	—	7	483
16	PUGLIA . . . . .	—	—	—	—	—	—	—	—	—	—	—	—	—	—	—	—	—	—	—	—
17	BASILICATA . . . . .	—	—	—	—	—	—	—	—	—	—	—	—	—	—	—	—	—	—	—	—
18	CALABRIA . . . . .	—	—	—	—	—	—	—	—	—	—	—	—	—	—	—	—	—	—	—	—
19	SICILIA . . . . .	4	16	—	—	—	—	—	—	1	19	—	—	1	23	—	—	—	—	6	58
20	SARDEGNA . . . . .	—	—	—	—	—	—	—	—	—	—	—	—	—	—	—	—	—	—	—	—
	<b>ITALIA . . . . .</b>	<b>594</b>	<b>6.104</b>	<b>94</b>	<b>13.709</b>	<b>3</b>	<b>89</b>	<b>21</b>	<b>1.483</b>	<b>62</b>	<b>1.502</b>	<b>128</b>	<b>3.128</b>	<b>217</b>	<b>2.718</b>	—	—	—	—	<b>1.119</b>	<b>28.733</b>

(1) Escluse le macchine e gli apparecchi elettrici.

Segue Tav. 1 — Ditte, per ramo, classe e sottoclasse di attività economica, secondo la forma giuridica

N. d'ordine	REGIONI	SOCIETÀ														ENTI				TOTALE DITTE	
		DITTE INDIVIDUALI		per azioni		cooperative		in accom- mandita		in nome collettivo		a respon- sabilità limitata		altre		statali e di diritto pubblico		altri			
		N	ad- detti	N	ad- detti	N	ad- detti	N	ad- detti	N	ad- detti	N	ad- detti	N	ad- detti	N	ad- detti	N	ad- detti	N	ad- detti
<b>SOTTOCLASSE 3.11. D — MACCHINE OPERATRICI E PER L'AGRIC., POMPE E SIMILI</b>																					
1	PIEMONTE . . . . .	246	2.510	26	5.876	1	10	13	532	25	703	35	889	110	2.206					456	12.726
2	VALLE D'AOSTA . . . . .	—	—	—	—	—	—	—	—	—	—	—	—	—	—	—	—	—	—	—	—
3	LOMBARDIA . . . . .	467	6.219	115	29.439	1	1	26	3.535	43	1.597	149	4.209	151	8.345					952	53.345
4	TRENTINO-ALTO A. . . . .	12	191	1	43	—	—	—	—	—	—	1	96	2	19					16	349
5	VENETO . . . . .	68	896	10	1.385	—	—	4	607	7	251	9	1.005	30	809					128	4.953
6	FRIULI-VENEZIA G. . . . .	11	39	—	—	—	—	1	176	—	—	1	4	7	254					20	473
7	TERRIT. DI TRIESTE . . . . .	5	39	—	—	—	—	—	—	—	—	—	—	—	—					5	39
8	LIGURIA . . . . .	24	282	11	3.093	—	—	—	—	3	201	5	91	7	97					50	3.764
9	EMILIA-ROMAGNA . . . . .	132	1.998	13	1.781	1	54	1	139	10	478	34	1.440	57	1.142					248	7.032
10	TOSCANA . . . . .	57	642	12	1.772	2	79	4	161	4	75	12	443	26	627					117	3.799
11	UMBRIA . . . . .	10	448	—	—	—	—	—	—	1	5	1	19	6	100					18	572
12	MARCHE . . . . .	23	308	1	229	1	21	—	—	1	9	2	178	12	206					40	951
13	LAZIO . . . . .	16	238	3	239	—	—	—	—	—	—	8	122	5	105					32	704
14	ABRUZZI E MOLISE . . . . .	13	56	1	90	—	—	—	—	1	27	—	—	2	32					17	205
15	CAMPANIA . . . . .	12	200	1	29	—	—	—	—	3	50	2	16	2	11					20	306
16	PUGLIA . . . . .	17	95	1	135	—	—	—	—	3	81	—	—	9	121					30	432
17	BASILICATA . . . . .	2	5	—	—	—	—	—	—	—	—	—	—	2	35					4	40
18	CALABRIA . . . . .	3	24	—	—	—	—	—	—	3	57	—	—	—	—					6	81
19	SICILIA . . . . .	23	208	1	11	—	—	—	—	3	113	2	26	6	59					35	417
20	SARDEGNA . . . . .	1	6	—	—	—	—	—	—	—	—	—	—	—	—					1	6
	<b>ITALIA . . . . .</b>	<b>1.142</b>	<b>14.404</b>	<b>196</b>	<b>44.122</b>	<b>6</b>	<b>165</b>	<b>49</b>	<b>5.150</b>	<b>107</b>	<b>3.647</b>	<b>261</b>	<b>8.538</b>	<b>434</b>	<b>14.168</b>					<b>2.195</b>	<b>90.194</b>
<b>SOTTOCLASSE 3.11. E — CARPENTERIA METALLICA E APPARECCHI TERMICI</b>																					
1	PIEMONTE . . . . .	165	1.443	14	2.733	—	—	7	179	14	446	25	519	45	463					270	5.783
2	VALLE D'AOSTA . . . . .	3	17	1	72	—	—	—	—	—	—	1	25	—	—					5	114
3	LOMBARDIA . . . . .	394	3.815	58	6.879	2	63	13	1.101	29	1.537	100	2.027	123	1.761					719	17.183
4	TRENTINO-ALTO A. . . . .	31	161	3	101	—	—	—	—	1	44	2	20	3	17					40	343
5	VENETO . . . . .	98	1.176	8	4.941	2	8	3	126	7	1.285	13	647	27	868					158	9.051
6	FRIULI-VENEZIA G. . . . .	31	614	1	58	—	—	—	—	1	40	1	11	3	92					37	815
7	TERRIT. DI TRIESTE . . . . .	9	71	1	45	—	—	—	—	—	—	5	102	—	—					15	218
8	LIGURIA . . . . .	64	773	11	998	4	86	2	40	12	284	16	155	25	472					134	2.808
9	EMILIA-ROMAGNA . . . . .	90	880	11	1.905	4	129	2	60	5	64	17	388	36	533					165	3.959
10	TOSCANA . . . . .	69	571	3	190	1	1	1	279	1	12	17	202	29	265					121	1.520
11	UMBRIA . . . . .	3	15	1	37	—	—	—	—	—	—	2	13	3	92					9	157
12	MARCHE . . . . .	12	118	—	—	2	32	—	—	1	18	—	—	9	78					24	246
13	LAZIO . . . . .	50	569	2	211	1	21	—	—	1	118	9	217	9	62					72	1.198
14	ABRUZZI E MOLISE . . . . .	4	48	—	—	—	—	—	—	—	—	1	38	2	17					7	103
15	CAMPANIA . . . . .	67	521	4	1.735	—	—	2	132	1	34	8	192	7	112					89	2.726
16	PUGLIA . . . . .	31	225	2	141	—	—	—	—	2	8	—	—	10	82					45	456
17	BASILICATA . . . . .	—	—	—	—	—	—	—	—	—	—	—	—	1	2					1	2
18	CALABRIA . . . . .	—	—	—	—	—	—	—	—	—	—	1	20	2	12					3	32
19	SICILIA . . . . .	56	407	2	372	—	—	—	—	1	19	2	14	14	178					75	990
20	SARDEGNA . . . . .	3	13	—	—	—	—	—	—	—	—	—	—	2	63					5	76
	<b>ITALIA . . . . .</b>	<b>1.180</b>	<b>11.437</b>	<b>122</b>	<b>20.418</b>	<b>16</b>	<b>340</b>	<b>30</b>	<b>1.917</b>	<b>76</b>	<b>3.909</b>	<b>220</b>	<b>4.590</b>	<b>350</b>	<b>5.169</b>					<b>1.994</b>	<b>47.780</b>
<b>SOTTOCLASSE 3.11. F — MACCHINE, E APPAR. ELETR., DI TELECOMUN. E AFFINI</b>																					
1	PIEMONTE . . . . .	125	2.144	17	2.822	—	—	8	292	7	315	46	795	30	343					233	6.711
2	VALLE D'AOSTA . . . . .	—	—	—	—	—	—	—	—	—	—	—	—	—	—					—	—
3	LOMBARDIA . . . . .	432	4.248	125	47.112	1	25	20	764	30	1.251	233	4.735	76	838					917	58.973
4	TRENTINO-ALTO A. . . . .	10	115	2	62	—	—	—	—	—	—	6	31	—	—					18	208
5	VENETO . . . . .	23	758	3	1.246	—	—	2	49	—	—	10	122	5	81					43	2.256
6	FRIULI-VENEZIA G. . . . .	2	9	—	—	—	—	—	—	—	—	1	12	1	1					4	22
7	TERRIT. DI TRIESTE . . . . .	3	33	1	32	—	—	—	—	—	—	1	15	1	4					6	84
8	LIGURIA . . . . .	21	141	13	5.822	—	—	1	11	2	9	9	71	7	51					53	6.105
9	EMILIA-ROMAGNA . . . . .	33	367	10	1.268	—	—	—	—	2	56	12	120	10	150					67	1.961
10	TOSCANA . . . . .	25	123	5	732	—	—	—	—	—	—	8	178	6	92					44	1.125
11	UMBRIA . . . . .	—	—	—	—	—	—	—	—	—	—	—	—	—	—					1	3
12	MARCHE . . . . .	8	32	—	—	—	—	—	—	2	6	1	2	2	8					13	48
13	LAZIO . . . . .	32	510	9	1.987	—	—	—	—	1	8	24	474	—	—					66	2.979
14	ABRUZZI E MOLISE . . . . .	—	—	—	—	—	—	—	—	—	—	—	—	—	—					—	—
15	CAMPANIA . . . . .	17	112	3	1.008	—	—	—	—	—	—	3	67	3	35					26	1.222
16	PUGLIA . . . . .	4	49	2	102	—	—	—	—	—	—	—	—	—	—					6	151
17	BASILICATA . . . . .	1	3	—	—	—	—	—	—	—	—	—	—	—	—					1	3
18	CALABRIA . . . . .	1	5	—	—	—	—	—	—	—	—	—	—	—	—					1	5
19	SICILIA . . . . .	8	52	1	14	—	—	—	—	—	—	1	1	—	—					10	67
20	SARDEGNA . . . . .	1	19	—	—	—	—	—	—	—	—	—	—	—	—					1	19
	<b>ITALIA . . . . .</b>	<b>746</b>	<b>8.720</b>	<b>191</b>	<b>62.207</b>	<b>1</b>	<b>25</b>	<b>31</b>	<b>1.116</b>	<b>44</b>	<b>1.645</b>	<b>356</b>	<b>6.626</b>	<b>141</b>	<b>1.603</b>					<b>1.510</b>	<b>81.942</b>

Segue Tav. 1 — Ditte, per ramo, classe e sottoclasse di attività economica, secondo la forma giuridica

N. d'ordine	REGIONI	SOCIETÀ														ENTI				TOTALE DITTE		
		DITTE INDIVIDUALI		per azioni		cooperative		in accom- mandita		in nome collettivo		a respon- sabilità limitata		altre		statali e di diritto pubblico		altri				
		N	ad- detti	N	ad- detti	N	ad- detti	N	ad- detti	N	ad- detti	N	ad- detti	N	ad- detti	N	ad- detti	N	ad- detti	N	ad- detti	
SOTTOCLASSE 3.11. G — MEZZI DI TRASPORTO E LAVORI AFFINI																						
1	PIEMONTE . . . . .	312	3.412	54	86.028	—	—	19	3.113	30	1.990	46	1.177	87	1.050	—	—	—	—	548	96.770	
2	VALLE D'AOSTA . . . . .	—	—	—	—	—	—	—	—	1	4	—	—	—	—	—	—	—	—	1	4	
3	LOMBARDIA . . . . .	354	3.311	72	39.483	—	—	10	4.179	30	1.031	84	3.570	93	1.111	—	—	—	—	643	52.685	
4	TRENTINO-ALTO A. . . . .	4	35	1	542	—	—	—	—	—	—	—	—	1	5	—	—	—	—	6	582	
5	VENETO . . . . .	77	1.238	14	3.753	—	—	4	214	3	48	8	167	22	395	—	—	—	1	107	129	5.922
6	FRIULI-VENEZIA G. . . . .	8	34	1	75	—	—	—	—	1	10	4	22	4	72	—	—	—	—	18	213	
7	TERRIT. DI TRIESTE . . . . .	—	—	2	15.657	—	—	—	—	—	—	5	563	—	—	—	—	—	—	7	16.220	
8	LIGURIA . . . . .	24	574	21	36.216	2	155	2	70	4	259	11	173	2	29	—	—	—	—	66	37.476	
9	EMILIA-ROMAGNA . . . . .	144	1.875	9	3.581	2	102	3	40	5	466	13	181	31	1.196	—	—	—	—	207	7.441	
10	TOSCANA . . . . .	45	295	10	4.461	—	—	—	—	2	82	7	202	8	208	—	—	—	—	72	5.248	
11	UMBRIA . . . . .	2	24	—	—	—	—	—	—	—	—	1	15	—	—	—	—	—	1	11	4	50
12	MARCHE . . . . .	4	20	3	1.464	—	—	—	—	—	—	2	78	4	66	1	127	—	—	14	1.755	
13	LAZIO . . . . .	15	146	6	2.188	—	—	1	2	1	150	9	168	2	4	—	—	—	—	34	2.658	
14	ABRUZZI E MOLISE . . . . .	4	14	—	—	—	—	—	—	—	—	—	—	—	—	—	—	—	—	4	14	
15	CAMPANIA . . . . .	24	318	7	8.439	—	—	—	—	2	19	2	5	—	—	—	—	—	—	35	8.781	
16	PUGLIA . . . . .	15	68	2	250	—	—	1	39	2	22	1	244	1	13	—	—	—	—	22	636	
17	BASILICATA . . . . .	1	1	—	—	—	—	—	—	—	—	—	—	—	—	—	—	—	—	1	1	
18	CALABRIA . . . . .	2	3	—	—	—	—	—	—	—	—	—	—	—	—	—	—	—	—	2	3	
19	SICILIA . . . . .	10	253	—	—	—	—	—	—	1	2	2	330	1	118	—	—	—	—	14	703	
20	SARDEGNA . . . . .	2	3	—	—	—	—	—	—	—	—	—	—	1	2	—	—	—	—	3	5	
<b>ITALIA . . . . .</b>		<b>1.047</b>	<b>11.624</b>	<b>202</b>	<b>202.137</b>	<b>4</b>	<b>257</b>	<b>40</b>	<b>7.657</b>	<b>82</b>	<b>4.083</b>	<b>195</b>	<b>6.895</b>	<b>257</b>	<b>4.269</b>	<b>1</b>	<b>127</b>	<b>2</b>	<b>118</b>	<b>1.830</b>	<b>237.167</b>	

## SOTTOCLASSE 3.11. H — MECCANICA DI PRECISIONE E OREFICERIA

1	PIEMONTE . . . . .	698	2.379	13	8.942	—	—	11	578	22	469	24	504	149	1.574	—	—	—	—	917	14.446	
2	VALLE D'AOSTA . . . . .	1	2	—	—	—	—	—	—	—	—	—	—	—	—	—	—	—	—	1	2	
3	LOMBARDIA . . . . .	1.244	4.435	64	10.131	1	2	16	854	39	898	99	1.965	178	1.245	—	—	—	1	69	1.642	19.599
4	TRENTINO-ALTO A. . . . .	55	100	1	76	—	—	—	—	—	—	2	38	2	6	—	—	—	—	60	220	
5	VENETO . . . . .	261	1.811	6	1.008	—	—	—	—	—	—	4	101	38	517	1	13	—	—	310	3.450	
6	FRIULI-VENEZIA G. . . . .	31	67	—	—	—	—	1	52	3	150	1	11	3	64	—	—	—	—	39	344	
7	TERRIT. DI TRIESTE . . . . .	16	38	—	—	—	—	—	—	—	—	—	—	2	8	—	—	—	—	18	46	
8	LIGURIA . . . . .	203	548	5	5.267	—	—	—	—	4	32	9	55	17	187	—	—	—	—	238	6.089	
9	EMILIA-ROMAGNA . . . . .	290	693	3	332	1	54	2	35	4	76	9	151	56	221	—	—	—	1	19	366	1.581
10	TOSCANA . . . . .	360	1.094	4	117	2	16	—	—	4	19	9	336	51	280	—	—	—	—	430	1.862	
11	UMBRIA . . . . .	25	31	—	—	—	—	—	—	—	—	—	—	—	—	—	—	—	—	25	31	
12	MARCHE . . . . .	64	162	—	—	—	—	—	—	2	54	—	—	3	12	—	—	—	—	69	228	
13	LAZIO . . . . .	190	391	11	948	—	—	1	20	—	—	9	120	13	80	—	—	—	—	224	1.559	
14	ABRUZZI E MOLISE . . . . .	37	86	—	—	—	—	—	—	—	—	—	—	2	3	—	—	—	—	39	89	
15	CAMPANIA . . . . .	288	710	1	35	1	2	—	—	—	—	3	55	3	10	—	—	—	—	296	812	
16	PUGLIA . . . . .	95	170	—	—	—	—	—	—	—	—	1	42	4	12	—	—	—	—	100	224	
17	BASILICATA . . . . .	5	13	—	—	—	—	—	—	—	—	—	—	1	2	—	—	—	—	6	15	
18	CALABRIA . . . . .	26	52	—	—	—	—	—	—	—	—	—	—	2	5	—	—	—	—	28	57	
19	SICILIA . . . . .	140	255	1	40	—	—	—	—	1	2	1	13	3	18	—	—	—	—	146	328	
20	SARDEGNA . . . . .	34	78	—	—	—	—	—	—	1	2	—	—	5	10	—	—	—	—	40	90	
<b>ITALIA . . . . .</b>		<b>4.063</b>	<b>13.115</b>	<b>109</b>	<b>26.896</b>	<b>5</b>	<b>74</b>	<b>31</b>	<b>1.539</b>	<b>80</b>	<b>1.702</b>	<b>171</b>	<b>3.391</b>	<b>532</b>	<b>4.254</b>	<b>1</b>	<b>13</b>	<b>2</b>	<b>88</b>	<b>4.994</b>	<b>51.072</b>	

## SOTTOCLASSE 3.11. I — PRODOTTI MECCANICI NON ALTROVE CLASSIFICATI

1	PIEMONTE . . . . .	429	2.765	24	2.618	2	244	11	298	32	1.389	42	777	108	2.836	—	—	—	—	648	10.927
2	VALLE D'AOSTA . . . . .	—	—	—	—	—	—	—	—	—	—	1	9	—	—	—	—	—	—	1	9
3	LOMBARDIA . . . . .	1.343	11.033	96	14.741	—	—	23	710	77	2.109	221	8.032	398	7.065	—	—	—	—	2.158	43.690
4	TRENTINO-ALTO A. . . . .	32	131	1	98	—	—	—	—	1	71	3	51	8	46	—	—	—	—	45	397
5	VENETO . . . . .	139	739	3	757	—	—	1	28	4	121	8	209	29	247	—	—	—	—	184	2.101
6	FRIULI-VENEZIA G. . . . .	102	444	2	108	—	—	1	12	1	40	4	191	65	797	—	—	—	—	175	1.592
7	TERRIT. DI TRIESTE . . . . .	8	67	2	115	—	—	—	—	—	—	1	172	—	—	—	—	—	—	11	354
8	LIGURIA . . . . .	68	516	16	2.193	—	—	1	76	10	493	10	159	20	196	—	—	—	—	125	2.733
9	EMILIA-ROMAGNA . . . . .	125	637	6	632	1	26	1	191	5	60	22	564	26	360	—	—	—	—	186	2.470
10	TOSCANA . . . . .	138	632	12	4.336	—	—	—	—	6	109	9	91	45	868	1	102	—	—	211	6.138
11	UMBRIA . . . . .	20	50	—	—	—	—	—	—	—	—	—	—	7	36	—	—	—	—	27	86
12	MARCHE . . . . .	50	105	—	—	—	—	1	2	—	—	1	3	13	70	—	—	—	—	65	180
13	LAZIO . . . . .	40	252	2	309	—	—	—	—	1	56	4	67	6	66	—	—	—	—	53	750
14	ABRUZZI E MOLISE . . . . .	110	178	1	4	—	—	—	—	—	—	1	8	3	81	—	—	—	—	115	271
15	CAMPANIA . . . . .	160	610	6	419	—	—	—	—	4	48	10	166	8	55	—	—	—	—	188	1.298
16	PUGLIA . . . . .	54	141	—	—	—	—	—	—	—	—	1	14	2	3	—	—	—	—	57	158
17	BASILICATA . . . . .	16	20	—	—	—	—	—	—	—	—	—	—	—	—	—	—	—	—	17	31
18	CALABRIA . . . . .	9	13	—	—	—	—	—	—	1	28	—	—	—	—	—	—	—	—	10	41
19	SICILIA . . . . .	106	219	3	80	—	—	1	2	4	61	6	87	7	54	—	—	—	—	127	503
20	SARDEGNA . . . . .	24	30	—	—	—	—	—	—	—	—	—	—	1	2	—	—	—	—	25	32
<b>ITALIA . . . . .</b>		<b>2.973</b>	<b>18.582</b>	<b>174</b>	<b>25.510</b>	<b>3</b>	<b>270</b>	<b>40</b>	<b>1.319</b>	<b>146</b>	<b>4.585</b>	<b>344</b>	<b>10.600</b>	<b>746</b>	<b>12.782</b>	<b>2</b>	<b>113</b>	<b>—</b>	<b>—</b>	<b>4.428</b>	<b>73.761</b>

Segue Tav. 1 — Ditte, per ramo, classe e sottoclasse di attività economica, secondo la forma giuridica

N. d'ordine	REGIONI	DITTE INDIVIDUALI		SOCIETA										ENTI				TOTALE DITTE			
				per azioni		cooperative		in accomandita		in nome collettivo		a responsabilità limitata		altre		statali e di diritto pubblico				altri	
				N	ad-detti	N	ad-detti	N	ad-detti	N	ad-detti	N	ad-detti	N	ad-detti	N	ad-detti			N	ad-detti
<b>SOTTOCLASSE 3.11. L — OFFICINE PER LAVORAZ. E RIPARAZ. MECCANICHE VARIE</b>																					
1	PIEMONTE . . . . .	9.169	20.833	32	2.442	2	10	39	304	126	1.550	101	1.430	961	3.847					10.430	30.416
2	VALLE D'AOSTA . . . . .	122	217											6	21					128	235
3	LOMBARDIA . . . . .	14.484	36.129	50	2.219	9	48	44	607	186	1.331	279	2.967	1.609	6.581			1	29	16.662	49.909
4	TRENTINO-ALTO A. . . . .	1.769	3.284							4	18	14	183	68	245					1.855	3.735
5	VENETO . . . . .	7.450	13.937	6	126	8	65	7	53	70	346	23	331	521	2.078					8.085	16.936
6	FRIULI-VENEZIA G. . . . .	1.597	3.017	2	116	1	5	1	29	11	45	7	74	119	626					1.738	3.912
7	TERRIT. DI TRIESTE	490	1.549	3	1.225	3	23	1	3	6	87	11	146	37	170					551	3.203
8	LIGURIA . . . . .	2.730	5.667	22	926	7	88	5	27	48	435	77	892	255	1.097					3.144	9.132
9	EMILIA-ROMAGNA . . . . .	9.396	15.970	13	1.156	14	131	4	42	60	434	55	555	905	3.195					10.447	21.483
10	TOSCANA . . . . .	6.912	13.409	8	109	5	58	8	23	52	230	53	491	721	2.875					7.759	17.195
11	UMBRIA . . . . .	1.952	2.978							7	26	2	4	120	479					2.081	3.487
12	MARCHE . . . . .	3.173	4.655			3	54	1	2	19	79	6	25	224	818					3.426	5.633
13	LAZIO . . . . .	5.733	10.733	11	93	6	41	1	1	12	54	71	566	298	1.188		1	73		6.133	12.749
14	ABRUZZI E MOLISE . . . . .	3.391	4.754					1	3	3	12	3	44	117	403			13		3.516	5.229
15	CAMPANIA . . . . .	6.701	10.347	7	633	3	23	2	27	20	253	38	320	96	417					6.867	12.020
16	PUGLIA . . . . .	6.229	9.385			4	12	3	14	6	19	5	229	185	702					6.432	10.361
17	BASILICATA . . . . .	1.343	1.933					1	2	4	13			52	123					1.400	2.071
18	CALABRIA . . . . .	3.027	4.208					2	3	3	12	6	56	64	238					3.102	4.517
19	SICILIA . . . . .	7.877	12.368	3	13	2	626			24	112	3	20	285	924			1	9	8.195	14.072
20	SARDEGNA . . . . .	2.437	3.643			1	2	1	2	7	25	3	10	78	316				1	2.528	3.999
	<b>ITALIA . . . . .</b>	<b>95.982</b>	<b>179.016</b>	<b>157</b>	<b>9.058</b>	<b>68</b>	<b>1.186</b>	<b>121</b>	<b>1.142</b>	<b>668</b>	<b>5.081</b>	<b>757</b>	<b>8.343</b>	<b>6.721</b>	<b>26.343</b>	<b>2</b>	<b>86</b>	<b>3</b>	<b>39</b>	<b>104.479</b>	<b>230.294</b>

## CLASSE 3.12 - TRASFORMAZ. MINERALI NON METALLIFERI (1)

1	PIEMONTE . . . . .	878	5.449	49	6.634			11	422	57	1.684	73	1.692	193	1.914					1.261	17.795
2	VALLE D'AOSTA . . . . .	8	58											1	3					9	61
3	LOMBARDIA . . . . .	1.410	7.958	114	35.527	10	228	24	1.479	71	1.310	195	4.457	331	5.049					2.155	56.008
4	TRENTINO-ALTO A. . . . .	141	570	5	782	1	15	1	5	4	120	5	172	16	268					173	1.932
5	VENETO . . . . .	759	4.794	39	5.165	11	256	24	1.031	43	1.509	89	2.781	165	2.666			1	1	1.131	18.203
6	FRIULI-VENEZIA G. . . . .	132	1.025	9	834	1	18	3	649	4	107	9	294	23	464					181	3.391
7	TERRIT. DI TRIESTE	50	177	4	20					1	4	12	151	5	18					72	370
8	LIGURIA . . . . .	264	1.051	20	5.946	3	638	8	250	10	166	49	1.050	74	462					428	9.563
9	EMILIA-ROMAGNA . . . . .	650	3.515	31	4.327	19	1.245	14	2.169	18	623	73	2.661	177	2.603					982	17.143
10	TOSCANA . . . . .	1.303	6.092	62	7.261	18	1.100	20	555	55	1.683	111	2.434	398	5.191					1.967	24.316
11	UMBRIA . . . . .	215	1.012	6	760	3	40	4	289	12	543	12	193	49	756					301	3.593
12	MARCHE . . . . .	319	1.653	9	740	5	81	8	434	12	263	19	259	90	1.081					462	4.511
13	LAZIO . . . . .	613	3.089	41	5.902	4	102	3	24	12	456	65	1.112	92	1.120			1	1	831	11.806
14	ABRUZZI E MOLISE . . . . .	404	1.827	6	561	3	16	1	18	7	109	12	285	94	1.389			1	7	528	4.212
15	CAMPANIA . . . . .	975	3.545	18	3.353	1	106	2	87	13	273	40	1.327	55	898					1.104	9.589
16	PUGLIA . . . . .	710	2.652	9	1.036	1	10	3	172	6	83	12	271	90	793					831	5.017
17	BASILICATA . . . . .	219	567	1	59					1	2	2	16	20	176					243	820
18	CALABRIA . . . . .	632	1.551	1	3					3	19	4	91	44	551			1	2	685	2.217
19	SICILIA . . . . .	1.880	5.038	10	357	2	23	2	323	29	400	20	438	237	1.695			1	10	2.181	8.284
20	SARDEGNA . . . . .	270	1.057	3	397	2	10	1	204	12	288	9	134	30	246					327	2.336
	<b>ITALIA . . . . .</b>	<b>11.832</b>	<b>52.680</b>	<b>437</b>	<b>79.664</b>	<b>84</b>	<b>3.888</b>	<b>129</b>	<b>8.111</b>	<b>370</b>	<b>9.642</b>	<b>811</b>	<b>19.818</b>	<b>2.184</b>	<b>27.343</b>	<b>5</b>	<b>21</b>	<b>15.852</b>	<b>21</b>	<b>15.852</b>	<b>201.167</b>

## CLASSE 3.13 - INDUSTRIE CHIMICHE E AFFINI

1	PIEMONTE . . . . .	394	1.464	62	9.677			28	494	39	993	109	663	67	299				1	26	700	13.616
2	VALLE D'AOSTA . . . . .	1	2																		1	2
3	LOMBARDIA . . . . .	605	4.819	361	124.126	5	315	53	2.429	45	526	432	4.998	107	1.715				1	697	1.609	139.625
4	TRENTINO-ALTO A. . . . .	35	99	2	83					3	10	10	144	3	27						53	363
5	VENETO . . . . .	129	821	28	2.492	1	67	6	480	6	218	31	234	28	284					229	4.596	
6	FRIULI-VENEZIA G. . . . .	18	66	3	29			1	24	2	8	7	51	3	12						34	190
7	TERRIT. DI TRIESTE	27	115	9	1.016					5	111	23	231	2	8					66	1.481	
8	LIGURIA . . . . .	218	1.174	71	9.469			7	218	20	559	63	367	37	269					416	12.056	
9	EMILIA-ROMAGNA . . . . .	147	1.068	32	2.433	2	27	5	679	8	237	56	670	35	234				1	53	286	5.401
10	TOSCANA . . . . .	249	1.295	38	2.779	1	2	10	4.947	18	411	52	602	52	1.324					420	11.360	
11	UMBRIA . . . . .	20	165	2	69					1	8	3	22	5	24					31	288	
12	MARCHE . . . . .	34	110	4	446			1	2			3	15	10	53					52	626	
13	LAZIO . . . . .	167	599	53	19.844					7	635	68	638	11	57					306	21.773	
14	ABRUZZI E MOLISE . . . . .	84	154	2	137					2	5	7	40	9	60					104	396	
15	CAMPANIA . . . . .	273	975	22	1.228			2	14	7	175	34	410	14	114					352	2.916	
16	PUGLIA . . . . .	127	527	6	281					2	20	6	48	16	133					157	1.009	
17	BASILICATA . . . . .	15	32																	15	32	
18	CALABRIA . . . . .	98	245	3	32	1	6	1	38	3	43	3	7	8	28					117	399	
19	SICILIA . . . . .	350	1.341	18	1.139					18	196	18	184	55	474					459	3.334	
20	SARDEGNA . . . . .	18	64	2	26							1	18	6	53					27	161	
	<b>ITALIA . . . . .</b>	<b>3.009</b>	<b>15.135</b>	<b>718</b>	<b>175.306</b>	<b>10</b>	<b>417</b>	<b>114</b>	<b>9.325</b>	<b>186</b>	<b>4.155</b>	<b>926</b>	<b>9.342</b>	<b>468</b>	<b>5.168</b>	<b>3</b>	<b>776</b>	<b>5.434</b>	<b>776</b>	<b>5.434</b>	<b>219.624</b>	

(1) Esclusi i derivati del petrolio e del carbone.

Segue Tav. 1 — Ditte, per ramo, classe e sottoclasse di attività economica, secondo la forma giuridica

N. d'ordine	REGIONI	DITTE INDIVIDUALI		SOCIETA										ENTI				TOTALE DITTE	
		per azioni		cooperative		in accomandita		in nome collettivo		a responsabilità limitata		altre		statali e di diritto pubblico		altri		N	ad-detti
		N	ad-detti	N	ad-detti	N	ad-detti	N	ad-detti	N	ad-detti	N	ad-detti	N	ad-detti	N	ad-detti		

## SOTTOCLASSE 3.13. A — INDUSTRIE CHIMICHE

1	PIEMONTE . . . . .	390	1.431	56	6.070	—	—	28	494	37	986	104	633	65	285	—	—	1	26	681	9.925
2	VALLE D'AOSTA . . . . .	1	2	—	—	—	—	—	—	—	—	—	—	—	—	—	—	—	—	1	2
3	LOMBARDIA . . . . .	591	4.656	322	93.748	4	311	51	2.418	44	522	415	4.833	104	886	—	—	1	697	1.532	108.071
4	TRENTINO-ALTO A. . . . .	35	99	1	6	—	—	—	—	3	10	9	139	3	27	—	—	—	—	51	281
5	VENETO . . . . .	127	794	26	2.368	1	67	6	480	6	218	30	230	28	284	—	—	—	—	224	4.441
6	FRIULI-VENEZIA G. . . . .	18	66	3	29	—	—	—	—	2	8	6	49	3	12	—	—	—	—	32	164
7	TERRIT. DI TRIESTE . . . . .	24	76	7	306	—	—	—	—	5	111	22	230	2	8	—	—	—	—	60	731
8	LIGURIA . . . . .	205	987	55	3.367	—	—	6	206	19	545	56	341	35	221	—	—	—	—	376	5.667
9	EMILIA-ROMAGNA . . . . .	147	1.068	31	1.842	2	27	5	679	8	237	55	658	34	200	—	—	1	53	283	4.764
10	TOSCANA . . . . .	247	1.293	35	2.733	1	2	9	4.910	17	367	50	591	52	1.324	—	—	—	—	411	11.220
11	UMBRIA . . . . .	20	165	2	69	—	—	—	—	1	8	3	22	5	24	—	—	—	—	31	288
12	MARCHE . . . . .	33	80	3	444	—	—	1	2	—	—	3	15	10	53	—	—	—	—	50	594
13	LAZIO . . . . .	164	576	45	10.778	—	—	—	—	7	635	66	604	11	57	—	—	—	—	293	12.650
14	ABRUZZI E MOLISE . . . . .	84	154	2	137	—	—	—	—	2	5	7	40	8	38	—	—	—	—	103	374
15	CAMPANIA . . . . .	265	913	20	1.219	—	—	2	14	7	175	30	390	13	110	—	—	—	—	337	2.821
16	PUGLIA . . . . .	127	527	5	274	—	—	—	—	2	20	5	40	16	133	—	—	—	—	155	994
17	BASILICATA . . . . .	15	32	—	—	—	—	—	—	—	—	—	—	—	—	—	—	—	—	15	32
18	CALABRIA . . . . .	98	245	3	32	1	6	1	38	3	43	3	7	8	28	—	—	—	—	117	399
19	SICILIA . . . . .	347	1.310	16	1.055	—	—	—	—	18	196	18	184	55	474	—	—	—	—	454	3.219
20	SARDEGNA . . . . .	18	64	2	26	—	—	—	—	—	—	—	—	6	53	—	—	—	—	26	143
	<b>ITALIA . . . . .</b>	<b>2.956</b>	<b>14.538</b>	<b>634</b>	<b>124.503</b>	<b>9</b>	<b>413</b>	<b>109</b>	<b>9.241</b>	<b>181</b>	<b>4.086</b>	<b>882</b>	<b>9.006</b>	<b>458</b>	<b>4.217</b>			<b>3</b>	<b>776</b>	<b>5.232</b>	<b>166.780</b>

## SOTTOCLASSE 3.13. B — DERIVATI DEL PETROLIO E CARBONE

1	PIEMONTE . . . . .	3	21	5	3.574	—	—	—	—	2	7	5	30	2	14	—	—	—	—	17	3.646
2	VALLE D'AOSTA . . . . .	—	—	—	—	—	—	—	—	—	—	—	—	—	—	—	—	—	—	—	—
3	LOMBARDIA . . . . .	13	85	33	4.549	1	4	2	11	1	4	17	165	3	829	—	—	—	—	70	5.647
4	TRENTINO-ALTO A. . . . .	—	—	1	77	—	—	—	—	—	—	1	5	—	—	—	—	—	—	2	82
5	VENETO . . . . .	2	27	2	124	—	—	—	—	—	—	1	4	—	—	—	—	—	—	5	155
6	FRIULI-VENEZIA G. . . . .	—	—	—	—	—	—	1	24	—	—	1	2	—	—	—	—	—	—	2	26
7	TERRIT. DI TRIESTE . . . . .	3	39	2	710	—	—	—	—	—	—	1	1	—	—	—	—	—	—	6	750
8	LIGURIA . . . . .	13	187	16	6.102	—	—	1	12	1	14	7	26	2	48	—	—	—	—	40	6.389
9	EMILIA-ROMAGNA . . . . .	—	—	1	591	—	—	—	—	—	—	1	12	1	34	—	—	—	—	3	637
10	TOSCANA . . . . .	2	2	3	46	—	—	1	37	1	44	2	11	—	—	—	—	—	—	9	140
11	UMBRIA . . . . .	—	—	—	—	—	—	—	—	—	—	—	—	—	—	—	—	—	—	—	—
12	MARCHE . . . . .	1	30	1	2	—	—	—	—	—	—	—	—	—	—	—	—	—	—	2	32
13	LAZIO . . . . .	3	23	7	3.651	—	—	—	—	—	—	2	34	—	—	—	—	—	—	12	3.708
14	ABRUZZI E MOLISE . . . . .	—	—	—	—	—	—	—	—	—	—	—	—	1	22	—	—	—	—	1	22
15	CAMPANIA . . . . .	8	62	2	9	—	—	—	—	—	—	4	20	1	4	—	—	—	—	15	95
16	PUGLIA . . . . .	—	—	1	7	—	—	—	—	—	—	1	8	—	—	—	—	—	—	2	15
17	BASILICATA . . . . .	—	—	—	—	—	—	—	—	—	—	—	—	—	—	—	—	—	—	—	—
18	CALABRIA . . . . .	—	—	—	—	—	—	—	—	—	—	—	—	—	—	—	—	—	—	—	—
19	SICILIA . . . . .	3	31	2	84	—	—	—	—	—	—	—	—	—	—	—	—	—	—	5	115
20	SARDEGNA . . . . .	—	—	—	—	—	—	—	—	—	—	1	18	—	—	—	—	—	—	1	18
	<b>ITALIA . . . . .</b>	<b>51</b>	<b>507</b>	<b>76</b>	<b>19.526</b>	<b>1</b>	<b>4</b>	<b>5</b>	<b>84</b>	<b>5</b>	<b>69</b>	<b>44</b>	<b>336</b>	<b>10</b>	<b>951</b>					<b>192</b>	<b>21.477</b>

## SOTTOCLASSE 3.13. C — PROD. CELLULOSA E FIBRE TESSILI ARTIF.

1	PIEMONTE . . . . .	1	12	1	33	—	—	—	—	—	—	—	—	—	—	—	—	—	—	2	45
2	VALLE D'AOSTA . . . . .	—	—	—	—	—	—	—	—	—	—	—	—	—	—	—	—	—	—	—	—
3	LOMBARDIA . . . . .	1	78	6	25.829	—	—	—	—	—	—	—	—	—	—	—	—	—	—	7	25.907
4	TRENTINO-ALTO A. . . . .	—	—	—	—	—	—	—	—	—	—	—	—	—	—	—	—	—	—	—	—
5	VENETO . . . . .	—	—	—	—	—	—	—	—	—	—	—	—	—	—	—	—	—	—	—	—
6	FRIULI-VENEZIA G. . . . .	—	—	—	—	—	—	—	—	—	—	—	—	—	—	—	—	—	—	—	—
7	TERRIT. DI TRIESTE . . . . .	—	—	—	—	—	—	—	—	—	—	—	—	—	—	—	—	—	—	—	—
8	LIGURIA . . . . .	—	—	—	—	—	—	—	—	—	—	—	—	—	—	—	—	—	—	—	—
9	EMILIA-ROMAGNA . . . . .	—	—	—	—	—	—	—	—	—	—	—	—	—	—	—	—	—	—	—	—
10	TOSCANA . . . . .	—	—	—	—	—	—	—	—	—	—	—	—	—	—	—	—	—	—	—	—
11	UMBRIA . . . . .	—	—	—	—	—	—	—	—	—	—	—	—	—	—	—	—	—	—	—	—
12	MARCHE . . . . .	—	—	—	—	—	—	—	—	—	—	—	—	—	—	—	—	—	—	—	—
13	LAZIO . . . . .	—	—	1	5.415	—	—	—	—	—	—	—	—	—	—	—	—	—	—	1	5.415
14	ABRUZZI E MOLISE . . . . .	—	—	—	—	—	—	—	—	—	—	—	—	—	—	—	—	—	—	—	—
15	CAMPANIA . . . . .	—	—	—	—	—	—	—	—	—	—	—	—	—	—	—	—	—	—	—	—
16	PUGLIA . . . . .	—	—	—	—	—	—	—	—	—	—	—	—	—	—	—	—	—	—	—	—
17	BASILICATA . . . . .	—	—	—	—	—	—	—	—	—	—	—	—	—	—	—	—	—	—	—	—
18	CALABRIA . . . . .	—	—	—	—	—	—	—	—	—	—	—	—	—	—	—	—	—	—	—	—
19	SICILIA . . . . .	—	—	—	—	—	—	—	—	—	—	—	—	—	—	—	—	—	—	—	—
20	SARDEGNA . . . . .	—	—	—	—	—	—	—	—	—	—	—	—	—	—	—	—	—	—	—	—
	<b>ITALIA . . . . .</b>	<b>2</b>	<b>90</b>	<b>8</b>	<b>31.277</b>															<b>10</b>	<b>31.367</b>

Segue Tav. 1 — Ditte, per ramo, classe e sottoclasse di attività economica, secondo la forma giuridica

N. d'ordine	REGIONI	DITTE INDIVIDUALI		SOCIETA												ENTI				TOTALE DITTE	
		per azioni		cooperative		in accomandita		in nome collettivo		a responsabilità limitata		altre		statali e di diritto pubblico		altri		N	ad-detti		
		N	ad-detti	N	ad-detti	N	ad-detti	N	ad-detti	N	ad-detti	N	ad-detti	N	ad-detti	N	ad-detti				
<b>CLASSE 3.14 - INDUSTRIE DELLA GOMMA ELASTICA</b>																					
1	PIEMONTE . . . . .	139	546	10	7.307	—	—	2	6	5	134	13	163	10	66	—	—	—	—	179	8.222
2	VALLE D'AOSTA . . . . .	—	—	—	—	—	—	—	—	—	—	—	—	1	2	—	—	—	—	1	2
3	LOMBARDIA . . . . .	290	1.394	24	28.115	—	—	5	416	7	35	38	1.186	33	209	—	—	—	—	397	31.355
4	TRENTINO-ALTO A. . . . .	10	13	—	—	—	—	—	—	—	—	—	—	4	13	—	—	—	—	14	26
5	VENETO . . . . .	78	232	—	—	—	—	—	—	2	7	3	18	10	38	—	—	—	—	93	295
6	FRIULI-VENEZIA G. . . . .	20	47	—	—	—	—	—	—	—	—	1	9	4	11	—	—	—	—	25	67
7	TERRIT. DI TRIESTE . . . . .	4	13	—	—	—	—	—	—	—	—	—	—	—	—	—	—	—	—	4	13
8	LIGURIA . . . . .	45	86	2	154	—	—	—	—	1	5	2	6	4	19	—	—	—	—	54	270
9	EMILIA-ROMAGNA . . . . .	196	418	2	269	—	—	1	1.023	—	—	3	54	28	82	—	—	—	—	230	1.846
10	TOSCANA . . . . .	109	241	1	108	—	—	—	—	3	18	8	101	17	115	—	—	—	—	138	583
11	UMBRIA . . . . .	23	42	—	—	—	—	—	—	1	3	—	—	1	1	—	—	—	—	25	46
12	MARCHE . . . . .	39	57	—	—	—	—	—	—	1	2	—	—	8	19	—	—	—	—	48	78
13	LAZIO . . . . .	132	266	1	23	—	—	—	—	—	—	5	113	6	31	—	—	—	—	144	433
14	ABRUZZI E MOLISE . . . . .	22	40	—	—	—	—	—	—	—	—	—	—	1	2	—	—	—	—	23	42
15	CAMPANIA . . . . .	74	163	—	—	—	—	—	—	1	1	4	110	3	10	—	—	—	—	82	284
16	PUGLIA . . . . .	65	120	—	—	—	—	—	—	1	3	—	—	4	13	—	—	—	—	70	136
17	BASILICATA . . . . .	2	2	—	—	—	—	—	—	—	—	—	—	—	—	—	—	—	—	2	2
18	CALABRIA . . . . .	12	16	—	—	—	—	—	—	—	—	—	—	1	3	—	—	—	—	13	19
19	SICILIA . . . . .	58	98	—	—	—	—	—	—	2	7	—	—	5	15	—	—	—	—	65	120
20	SARDEGNA . . . . .	10	19	—	—	—	—	—	—	—	—	—	—	1	3	—	—	—	—	11	22
	<b>ITALIA . . . . .</b>	<b>1.328</b>	<b>3.813</b>	<b>40</b>	<b>35.976</b>	—	—	<b>8</b>	<b>1.445</b>	<b>24</b>	<b>215</b>	<b>77</b>	<b>1.760</b>	<b>141</b>	<b>652</b>	—	—	—	—	<b>1.618</b>	<b>43.861</b>

## CLASSE 3.15 - INDUSTRIE MANIFATTURIERE VARIE

1	PIEMONTE . . . . .	314	1.159	27	3.675	—	—	7	457	12	385	46	594	47	368	—	—	—	—	453	6.638
2	VALLE D'AOSTA . . . . .	—	—	—	—	—	—	—	—	—	—	—	—	—	—	—	—	—	—	—	—
3	LOMBARDIA . . . . .	990	6.082	70	12.089	3	69	28	1.159	48	1.168	212	4.085	164	1.567	—	—	—	—	1.515	26.219
4	TRENTINO-ALTO A. . . . .	26	138	2	150	—	—	—	—	1	3	4	75	4	31	—	—	—	—	37	397
5	VENETO . . . . .	145	1.356	8	1.223	—	—	6	566	8	271	25	802	62	937	—	—	—	—	254	5.155
6	FRIULI-VENEZIA G. . . . .	16	378	—	—	—	—	1	18	1	7	—	—	5	32	—	—	—	—	23	435
7	TERRIT. DI TRIESTE . . . . .	38	84	1	16	—	—	—	—	1	10	7	212	4	15	—	—	—	—	51	337
8	LIGURIA . . . . .	76	432	11	477	—	—	3	—	3	22	16	105	14	65	—	—	—	—	120	1.101
9	EMILIA-ROMAGNA . . . . .	189	920	5	217	1	1	1	4	5	156	27	497	30	539	—	—	—	—	258	2.334
10	TOSCANA . . . . .	128	418	2	495	—	—	—	—	6	90	25	252	15	108	—	—	—	—	176	1.363
11	UMBRIA . . . . .	11	28	—	—	—	—	—	—	—	—	1	11	—	—	—	—	—	—	12	39
12	MARCHE . . . . .	146	1.661	3	1.238	1	4	4	187	17	1.037	13	1.155	66	892	—	—	—	—	250	6.174
13	LAZIO . . . . .	111	535	5	105	1	16	—	—	4	15	18	103	9	39	—	—	—	—	148	813
14	ABRUZZI E MOLISE . . . . .	25	161	—	—	—	—	—	—	1	5	1	10	9	77	—	—	—	—	36	253
15	CAMPANIA . . . . .	147	409	3	316	—	—	—	—	4	103	9	102	10	88	—	—	—	—	173	1.018
16	PUGLIA . . . . .	46	131	—	—	—	—	—	—	—	—	2	15	2	9	—	—	—	—	50	155
17	BASILICATA . . . . .	6	8	—	—	—	—	—	—	—	—	—	—	—	—	—	—	—	—	6	8
18	CALABRIA . . . . .	23	41	—	—	—	—	—	—	—	—	—	—	3	7	—	—	—	—	26	48
19	SICILIA . . . . .	72	213	1	13	—	—	—	—	1	61	5	40	5	47	—	—	—	—	84	374
20	SARDEGNA . . . . .	9	14	—	—	—	—	—	—	—	—	—	—	—	—	—	—	—	—	9	14
	<b>ITALIA . . . . .</b>	<b>2.518</b>	<b>14.168</b>	<b>138</b>	<b>20.014</b>	<b>6</b>	<b>90</b>	<b>47</b>	<b>2.391</b>	<b>112</b>	<b>3.333</b>	<b>411</b>	<b>8.058</b>	<b>449</b>	<b>4.821</b>	—	—	—	—	<b>3.681</b>	<b>52.875</b>

## Ramo 4 - Industrie delle costruzioni e dell'installazione di impianti

1	PIEMONTE . . . . .	4.039	30.657	45	2.762	67	1.426	20	599	117	3.553	134	3.263	485	7.140	4	13	—	—	4.911	49.413
2	VALLE D'AOSTA . . . . .	92	1.090	2	527	1	55	—	—	—	—	—	—	12	211	—	—	—	—	107	1.883
3	LOMBARDIA . . . . .	4.940	54.023	191	30.407	199	6.584	53	3.075	152	7.569	509	14.060	735	14.036	41	1.009	2	4	6.822	130.767
4	TRENTINO-ALTO A. . . . .	687	7.239	6	218	15	104	—	—	9	484	29	1.252	43	1.071	1	63	—	—	790	10.431
5	VENETO . . . . .	1.954	19.940	26	2.390	110	1.971	12	622	48	2.765	92	2.276	266	4.421	4	71	—	—	2.512	34.456
6	FRIULI-VENEZIA G. . . . .	510	5.793	2	34	15	1.327	1	52	10	228	17	581	68	976	1	2	—	—	624	8.993
7	TERRIT. DI TRIESTE . . . . .	311	3.327	6	373	9	119	3	85	24	792	65	1.653	16	124	—	—	—	—	434	6.473
8	LIGURIA . . . . .	1.040	9.465	60	4.200	55	1.053	6	63	72	3.846	182	4.367	133	1.703	—	—	—	—	1.548	24.697
9	EMILIA-ROMAGNA . . . . .	2.471	20.542	39	2.214	385	14.351	13	484	53	1.408	201	5.984	331	4.523	1	34	3	223	3.497	49.763
10	TOSCANA . . . . .	1.835	15.766	29	2.302	133	4.144	7	335	50	1.747	122	3.317	300	3.973	2	28	1	8	2.479	31.620
11	UMBRIA . . . . .	408	3.038	2	22	20	320	1	3	8	299	9	202	48	1.091	1	16	—	—	497	4.991
12	MARCHE . . . . .	971	6.941	4	158	82	1.559	3	24	25	1.060	27	681	127	2.536	—	—	—	—	1.239	12.959
13	LAZIO . . . . .	1.386	24.186	171	25.612	74	1.157	12	1.046	47	7.793	280	6.878	95	5.367	2	1.340	—	—	2.067	73.379
14	ABRUZZI E MOLISE . . . . .	617	7.216	1	25	22	260	—	—	4	101	9	302	59	1.637	1	127	—	—	713	9.668
15	CAMPANIA . . . . .	1.681	16.507	28	851	130	1.414	3	558	22	949	98	1.824	26	637	2	20	2	91	1.992	22.851
16	PUGLIA . . . . .	959	9.851	7	1.393	53	895	—	—	8	316	16	409	51	1.041	2	20	—	—	1.096	13.925
17	BASILICATA . . . . .	176	2.619	1	8	14	355	—	—	—	—	12	159	11	331	—	—	—	—	214	3.472
18	CALABRIA . . . . .	524	7.032	—	—	19	297	—	—	3	402	4	286	14	964	—	—	—	—	564	8.981
19	SICILIA . . . . .	1.436	14.259	16	1.762	70	935	3	299	16	781	25	1.158	52	1.139	1	332	1	1	1.620	20.666
20	SARDEGNA . . . . .	419	4.594	3	509	9	170	—	—	2	258	3	78	20	404	—	—	—	—	456	6.013
	<b>ITALIA . . . . .</b>	<b>26.456</b>	<b>264.085</b>	<b>639</b>	<b>75.767</b>	<b>1.482</b>	<b>38.496</b>	<b>137</b>	<b>7.245</b>	<b>670</b>	<b>34.351</b>	<b>1.834</b>	<b>48.730</b>	<b>2.892</b>	<b>53.325</b>	<b>63</b>	<b>3.075</b>	<b>9</b>	<b>327</b>	<b>34.182</b>	<b>625.401</b>



Segue Tav. 1 — Ditte, per ramo, classe e sottoclasse di attività economica, secondo la forma giuridica

N. d'ordine	REGIONI	SOCIETÀ														ENTI				TOTALE	
		DITTE INDIVIDUALI		per azioni		cooperative		in accomandita		in nome collettivo		a responsabilità limitata		altre		statali e di diritto pubblico		altri		DITTE	
		N	ad-detti	N	ad-detti	N	ad-detti	N	ad-detti	N	ad-detti	N	ad-detti	N	ad-detti	N	ad-detti	N	ad-detti	N	ad-detti
<b>CLASSE 4.01 - INDUSTRIE DELLE COSTRUZIONI</b>																					
1	PIEMONTE . . . . .	3.594	28.956	38	2.234	66	1.417	17	487	97	3.136	104	2.648	433	6.778	3	11	—	—	4.352	45.667
2	VALLE D'AOSTA . . . . .	86	1.047	2	527	1	55	—	—	—	—	—	—	12	211	—	—	—	—	101	1.840
3	LOMBARDIA . . . . .	4.253	50.936	150	28.203	196	6.533	48	2.923	131	7.199	401	12.463	648	13.416	41	1.009	2	4	5.870	122.686
4	TRENTINO-ALTO A. . . . .	602	6.925	5	85	14	79	—	—	7	478	27	1.222	40	1.064	1	63	—	—	696	9.916
5	VENETO . . . . .	1.781	19.091	24	2.329	108	1.937	9	593	41	2.675	82	2.123	233	4.230	4	71	—	—	2.282	33.049
6	FRIULI-VENEZIA G. . . . .	464	5.633	2	34	15	1.327	1	52	9	217	17	581	62	943	1	2	—	—	571	8.789
7	TERRIT. DI TRIESTE	273	3.014	6	373	7	97	1	56	20	710	57	1.596	11	106	—	—	—	—	375	5.952
8	LIGURIA . . . . .	924	8.975	50	3.743	53	1.034	5	52	68	3.819	156	3.975	107	1.564	—	—	—	—	1.363	23.162
9	EMILIA-ROMAGNA . . . . .	2.228	19.651	33	1.673	378	14.183	10	418	45	1.312	187	5.691	290	4.285	1	34	3	223	3.175	47.470
10	TOSCANA . . . . .	1.701	15.167	25	837	132	4.143	5	305	41	1.694	111	3.090	275	3.588	2	28	1	8	2.293	28.860
11	UMBRIA . . . . .	396	2.955	1	4	20	320	1	3	6	285	8	186	46	1.077	1	16	—	—	479	4.846
12	MARCHE . . . . .	931	6.713	4	158	82	1.559	3	24	25	1.060	25	665	122	2.512	—	—	—	—	1.192	12.691
13	LAZIO . . . . .	1.298	23.370	150	23.528	74	1.157	11	1.035	42	7.753	239	6.431	89	5.199	2	1.340	—	—	1.905	69.813
14	ABRUZZI E MOLISE . . . . .	603	7.171	1	25	21	252	—	—	4	101	8	147	57	1.633	1	127	—	—	695	9.456
15	CAMPANIA . . . . .	1.613	16.208	27	850	130	1.414	2	553	19	914	87	1.729	20	610	2	20	2	91	1.902	22.389
16	PUGLIA . . . . .	898	9.584	7	1.393	53	895	—	—	7	312	15	404	48	1.023	2	20	—	—	1.030	13.631
17	BASILICATA . . . . .	174	2.617	1	8	14	355	—	—	—	—	12	159	11	331	—	—	—	—	212	3.470
18	CALABRIA . . . . .	516	7.014	—	—	19	297	—	—	3	402	4	286	14	964	—	—	—	—	556	8.963
19	SICILIA . . . . .	1.392	13.954	16	1.762	69	929	3	299	16	781	20	1.089	49	1.120	1	332	1	1	1.567	20.267
20	SARDEGNA . . . . .	412	4.575	2	507	9	170	—	—	2	258	2	66	20	404	—	—	—	—	447	5.980
	<b>ITALIA . . . . .</b>	<b>24.139</b>	<b>253.556</b>	<b>544</b>	<b>68.273</b>	<b>1.461</b>	<b>38.153</b>	<b>116</b>	<b>6.800</b>	<b>583</b>	<b>33.106</b>	<b>1.562</b>	<b>44.551</b>	<b>2.587</b>	<b>51.058</b>	<b>62</b>	<b>3.073</b>	<b>9</b>	<b>327</b>	<b>31.063</b>	<b>498.897</b>

## CLASSE 4.02 - INSTALLAZIONE DI IMPIANTI

1	PIEMONTE . . . . .	445	1.701	7	528	1	9	3	112	20	417	30	615	52	362	1	2	—	—	559	3.746
2	VALLE D'AOSTA . . . . .	6	43	—	—	—	—	—	—	—	—	—	—	—	—	—	—	—	—	6	43
3	LOMBARDIA . . . . .	687	3.087	41	2.204	3	51	5	152	21	370	108	1.597	87	620	—	—	—	—	952	8.081
4	TRENTINO-ALTO A. . . . .	85	314	1	133	1	25	—	—	2	6	2	30	3	7	—	—	—	—	94	515
5	VENETO . . . . .	173	849	2	61	2	34	3	29	7	90	10	153	33	191	—	—	—	—	230	1.407
6	FRIULI-VENEZIA G. . . . .	46	160	—	—	—	—	—	—	1	11	—	—	6	33	—	—	—	—	53	204
7	TERRIT. DI TRIESTE	38	313	—	—	2	22	2	29	4	82	8	57	5	18	—	—	—	—	59	521
8	LIGURIA . . . . .	116	490	10	457	2	19	1	11	4	27	26	392	26	139	—	—	—	—	185	1.535
9	EMILIA-ROMAGNA . . . . .	243	891	6	541	7	168	3	66	8	96	14	293	41	238	—	—	—	—	322	2.293
10	TOSCANA . . . . .	134	599	4	1.465	1	1	2	30	9	53	11	227	25	385	—	—	—	—	186	2.760
11	UMBRIA . . . . .	12	83	1	18	—	—	—	—	2	14	1	16	2	14	—	—	—	—	18	145
12	MARCHE . . . . .	40	228	—	—	—	—	—	—	—	—	2	16	5	24	—	—	—	—	47	268
13	LAZIO . . . . .	88	816	21	2.084	—	—	1	11	5	40	41	447	6	168	—	—	—	—	162	3.566
14	ABRUZZI E MOLISE . . . . .	14	45	—	—	1	8	—	—	—	—	1	155	2	4	—	—	—	—	212	18
15	CAMPANIA . . . . .	68	299	1	1	—	—	1	5	3	35	11	95	6	27	—	—	—	—	90	462
16	PUGLIA . . . . .	61	267	—	—	—	—	—	—	1	4	1	5	3	18	—	—	—	—	66	294
17	BASILICATA . . . . .	2	2	—	—	—	—	—	—	—	—	—	—	—	—	—	—	—	—	2	2
18	CALABRIA . . . . .	8	18	—	—	—	—	—	—	—	—	—	—	—	—	—	—	—	—	8	18
19	SICILIA . . . . .	44	305	—	—	1	6	—	—	—	—	5	69	3	19	—	—	—	—	53	399
20	SARDEGNA . . . . .	7	19	1	2	—	—	—	—	—	—	1	12	—	—	—	—	—	—	9	33
	<b>ITALIA . . . . .</b>	<b>2.317</b>	<b>10.529</b>	<b>95</b>	<b>7.494</b>	<b>21</b>	<b>343</b>	<b>21</b>	<b>445</b>	<b>87</b>	<b>1.245</b>	<b>272</b>	<b>4.179</b>	<b>305</b>	<b>2.267</b>	<b>1</b>	<b>2</b>	—	—	<b>3.119</b>	<b>26.504</b>

## Ramo 5 - Produz. e distribuz. energia elettrica e gas - Distribuz. acqua

1	PIEMONTE . . . . .	121	231	47	11.042	48	187	3	36	23	63	11	34	74	146	73	2.096	8	14	408	13.849
2	VALLE D'AOSTA . . . . .	16	33	2	6	9	60	—	—	3	5	2	4	8	27	6	22	—	—	46	157
3	LOMBARDIA . . . . .	58	150	75	20.064	17	88	4	148	5	8	22	144	32	73	181	3.926	23	202	417	24.803
4	TRENTINO-ALTO A. . . . .	66	88	12	537	56	134	1	29	19	23	40	141	43	59	103	898	1	2	341	1.911
5	VENETO . . . . .	38	81	21	6.072	7	34	3	85	2	2	3	18	17	45	91	1.469	—	—	182	7.806
6	FRIULI-VENEZIA G. . . . .	25	73	11	683	12	29	1	5	—	—	2	3	15	50	23	260	1	3	90	1.106
7	TERRIT. DI TRIESTE	1	1	3	313	1	11	—	—	—	—	—	—	—	—	3	2.303	—	—	8	2.628
8	LIGURIA . . . . .	61	126	27	3.291	16	39	1	8	3	40	2	3	25	44	40	1.663	2	4	177	5.218
9	EMILIA-ROMAGNA . . . . .	39	67	6	2.458	12	19	—	—	2	4	4	24	20	69	78	2.250	1	2	162	4.893
10	TOSCANA . . . . .	43	52	6	3.123	6	8	—	—	5	22	4	32	13	27	73	975	—	—	150	4.239
11	UMBRIA . . . . .	8	13	2	117	1	5	—	—	—	1	3	4	12	40	40	451	1	2	57	603
12	MARCHE . . . . .	36	61	3	10	—	—	3	16	—	—	1	8	9	37	82	1.073	3	7	137	1.212
13	LAZIO . . . . .	22	70	16	4.773	2	23	—	—	4	12	2	8	4	16	65	567	7	66	122	5.535
14	ABRUZZI E MOLISE . . . . .	61	147	10	54	6	27	1	9	9	30	4	16	31	166	46	191	6	15	174	655
15	CAMPANIA . . . . .	68	229	17	5.539	2	4	1	6	4	23	4	16	22	122	60	7.297	1	4	179	13.240
16	PUGLIA . . . . .	9	48	2	1.359	—	—	—	—	1	2	—	—	8	35	9	1.481	—	—	29	2.925
17	BASILICATA . . . . .	2	2	3	477	—	—	—	—	2	20	—	—	4	28	33	114	1	6	45	647
18	CALABRIA . . . . .	40	141	12	969	4	16	1	24	6											

## Segue Tav. 1 — Ditte, per ramo, classe e sottoclasse di attività economica, secondo la forma giuridica

N. d'ordine	REGIONI	DITTE INDIVIDUALI		SOCIETA										ENTI				TOTALE DITTE			
				per azioni		cooperative		in accomandita		in nome collettivo		a responsabilità limitata		altre		statali e di diritto pubblico				altri	
				N	ad-detti	N	ad-detti	N	ad-detti	N	ad-detti	N	ad-detti	N	ad-detti	N	ad-detti			N	ad-detti

## CLASSE 5.01 - PRODUC. E DISTRIBUZ. DI ENERGIA ELETTRICA E GAS

1	PIEMONTE . . . . .	96	175	32	10.645	30	133	2	35	17	51	6	21	47	101	16	1.543	4	5	250	12.709	
2	VALLE D'AOSTA . . . . .	14	31	2	6	8	58	—	—	—	3	5	2	4	8	27	1	2	—	38	133	
3	LOMBARDIA . . . . .	39	119	53	19.965	8	15	4	148	4	6	13	123	24	59	21	3.267	—	—	166	23.702	
4	TRENTINO-ALTO A. . . . .	66	83	10	531	41	110	1	29	17	21	36	134	33	48	47	577	—	—	251	1.538	
5	VENETO . . . . .	33	71	19	5.970	4	28	2	83	2	2	3	18	17	45	8	809	—	—	88	7.026	
6	FRIULI-VENEZIA G. . . . .	21	56	11	683	12	29	1	5	—	—	—	1	1	10	45	5	185	1	3	62	1.007
7	TERRIT. DI TRIESTE . . . . .	1	1	3	313	—	—	—	—	—	—	—	—	—	—	1	2.291	—	—	5	2.605	
8	LIGURIA . . . . .	40	94	14	2.960	9	21	1	8	2	35	—	—	7	14	3	1.361	—	—	76	4.493	
9	EMILIA-ROMAGNA . . . . .	31	52	6	2.458	7	7	—	—	1	2	4	24	14	31	9	1.388	1	2	73	3.964	
10	TOSCANA . . . . .	37	42	6	3.123	5	7	—	—	—	5	22	4	32	11	24	2	50	—	70	3.300	
11	UMBRIA . . . . .	7	11	2	117	—	—	—	—	—	—	1	3	4	12	6	81	1	2	21	226	
12	MARCHE . . . . .	33	55	3	10	—	—	3	16	—	—	1	8	8	35	17	357	—	—	65	481	
13	LAZIO . . . . .	20	56	14	4.441	1	20	—	—	3	7	2	8	3	10	7	275	—	—	50	4.817	
14	ABRUZZI E MOLISE . . . . .	56	141	10	54	2	7	1	9	9	30	4	16	30	161	16	55	—	—	128	473	
15	CAMPANIA . . . . .	49	178	12	5.446	1	2	1	6	3	21	3	10	21	119	10	537	—	—	100	6.319	
16	PUGLIA . . . . .	8	44	2	1.359	—	—	—	—	1	2	—	—	8	35	2	69	—	—	21	1.509	
17	BASILICATA . . . . .	1	1	2	475	—	—	—	—	2	20	—	—	4	28	—	—	—	—	9	524	
18	CALABRIA . . . . .	37	135	10	935	1	5	1	24	6	45	6	31	22	107	2	8	—	—	85	1.290	
19	SICILIA . . . . .	20	114	14	2.799	1	7	5	84	11	100	5	68	19	155	9	534	1	1	85	3.862	
20	SARDEGNA . . . . .	25	83	7	1.058	—	—	1	7	16	85	2	9	13	57	16	74	—	—	80	1.373	
	<b>ITALIA . . . . .</b>	<b>634</b>	<b>1.547</b>	<b>232</b>	<b>63.348</b>	<b>130</b>	<b>449</b>	<b>23</b>	<b>454</b>	<b>102</b>	<b>454</b>	<b>93</b>	<b>510</b>	<b>303</b>	<b>1.113</b>	<b>198</b>	<b>13.463</b>	<b>8</b>	<b>13</b>	<b>1.723</b>	<b>81.351</b>	

## CLASSE 5.02 - DISTRIBUZIONE DI ACQUA

1	PIEMONTE . . . . .	25	56	15	397	18	54	1	1	6	12	5	13	27	45	57	553	4	9	158	1.140
2	VALLE D'AOSTA . . . . .	2	2	—	—	1	2	—	—	—	—	—	—	—	—	5	20	—	—	8	24
3	LOMBARDIA . . . . .	19	31	22	99	9	73	—	—	1	2	9	21	8	14	160	659	23	202	251	1.101
4	TRENTINO-ALTO A. . . . .	—	—	2	6	15	24	—	—	2	2	4	7	10	11	56	321	1	2	90	373
5	VENETO . . . . .	5	10	2	102	3	6	1	2	—	—	—	—	—	—	83	660	—	—	94	780
6	FRIULI-VENEZIA G. . . . .	4	17	—	—	—	—	—	—	—	—	1	2	5	5	18	75	—	—	28	99
7	TERRIT. DI TRIESTE . . . . .	—	—	—	—	1	11	—	—	—	—	—	—	—	—	2	12	—	—	3	23
8	LIGURIA . . . . .	21	32	13	331	7	18	—	—	1	5	2	3	18	30	37	302	2	4	101	725
9	EMILIA-ROMAGNA . . . . .	8	15	—	—	5	12	—	—	1	2	—	—	6	38	69	862	—	—	89	929
10	TOSCANA . . . . .	6	10	—	—	1	1	—	—	—	—	—	—	2	3	71	925	—	—	80	939
11	UMBRIA . . . . .	1	2	—	—	1	5	—	—	—	—	—	—	—	—	34	370	—	—	36	377
12	MARCHE . . . . .	3	6	—	—	—	—	—	—	—	—	—	—	1	2	65	716	3	7	72	731
13	LAZIO . . . . .	2	14	2	332	1	3	—	—	1	5	—	—	1	6	58	292	7	66	72	718
14	ABRUZZI E MOLISE . . . . .	5	6	—	—	4	20	—	—	—	—	—	—	1	5	30	136	6	15	46	182
15	CAMPANIA . . . . .	19	51	5	93	1	2	—	—	1	2	1	6	1	3	50	6.760	1	4	79	6.921
16	PUGLIA . . . . .	1	4	—	—	—	—	—	—	—	—	—	—	—	—	7	1.412	—	—	8	1.416
17	BASILICATA . . . . .	1	1	1	2	—	—	—	—	—	—	—	—	—	—	33	114	1	6	36	123
18	CALABRIA . . . . .	3	6	2	34	3	11	—	—	—	—	—	—	—	—	49	174	2	5	59	230
19	SICILIA . . . . .	22	50	5	111	6	22	—	—	3	9	2	15	7	24	71	1.439	3	6	119	1.676
20	SARDEGNA . . . . .	1	2	1	2	—	—	—	—	—	—	—	—	—	—	55	302	2	10	59	316
	<b>ITALIA . . . . .</b>	<b>148</b>	<b>315</b>	<b>70</b>	<b>1.509</b>	<b>76</b>	<b>264</b>	<b>2</b>	<b>3</b>	<b>16</b>	<b>39</b>	<b>24</b>	<b>67</b>	<b>87</b>	<b>186</b>	<b>1.010</b>	<b>16.104</b>	<b>55</b>	<b>336</b>	<b>1.488</b>	<b>18.823</b>

## Ramo 6 - Trasporti e comunicazioni

1	PIEMONTE . . . . .	4.118	7.771	57	12.172	13	747	14	81	64	586	98	709	490	1.817	1	3.781	2	37	4.857	27.701
2	VALLE D'AOSTA . . . . .	93	200	5	27	1	1	1	15	1	3	1	7	15	59	—	—	—	—	117	312
3	LOMBARDIA . . . . .	6.181	12.616	144	16.991	43	647	27	425	86	742	350	3.240	657	2.522	9	12.031	9	231	7.506	49.445
4	TRENTINO-ALTO A. . . . .	1.093	1.851	17	505	3	49	1	2	4	8	38	430	105	327	—	—	—	—	1.266	3.172
5	VENETO . . . . .	3.731	7.072	35	7.014	66	1.134	14	827	50	1.164	76	763	443	1.949	7	1.230	—	—	4.422	21.153
6	FRIULI-VENEZIA G. . . . .	706	1.315	6	410	8	129	2	14	12	119	16	187	90	376	2	64	—	—	842	2.614
7	TERRIT. DI TRIESTE . . . . .	463	1.158	34	4.032	15	2.202	2	51	14	661	71	900	17	86	2	175	—	—	618	9.265
8	LIGURIA . . . . .	2.431	5.991	155	16.690	30	5.053	24	1.153	87	2.530	219	1.743	282	1.453	4	1.153	2	452	3.234	36.218
9	EMILIA-ROMAGNA . . . . .	7.618	11.788	36	1.981	68	1.571	5	188	65	361	100	1.242	883	3.082	7	1.994	6	32	8.788	22.239
10	TOSCANA . . . . .	4.176	6.777	34	3.838	47	2.049	6	80	31	724	94	624	434	1.504	8	1.853	9	211	4.839	17.660
11	UMBRIA . . . . .	768	1.438	7	448	2	10	1	11	17	63	8	73	88	331	3	26	1	1	895	2.401
12	MARCHE . . . . .	1.680	2.558	14	272	23	444	3	14	23	184	25	246	316	999	7	244	1	14	2.092	4.975
13	LAZIO . . . . .	2.352	5.116	108	22.239	39	924	3	135	28	350	182	1.891	268	1.611	10	281.523	2	140	2.992	313.929
14	ABRUZZI E MOLISE . . . . .	1.096	1.727	5	78	4	200	2	56	12	152	8	120	152	478	1	11	2	4	1.282	2.826
15	CAMPANIA . . . . .	4.971	10.305	34	6.864	37	1.018	8	22	32	258	71	870	128	1.124	6	4.710	3	85	5.290	25.256
16	PUGLIA . . . . .	2.368	3.780	8	124	71	2.210	2	3	15	280	23	317	185	1.645	—	—	2	9	2.674	8.368
17	BASILICATA . . . . .	551	806	1	9	1	8	—	—	8	25	—	—	63	150	—	—	—	—	624	998
18	CALABRIA . . . . .	1.631	2.576	3	80	8	185	1	2	6	16	3	15	116	352	3	80	—	—	1.771	3.306
19	SICILIA . . . . .	6.375	8.589	27	2.924	35	3.068	7	73	40	301	26	363	301	1.466	2	353	1	19	6.814	17.156
20	SARDEGNA . . . . .	777	1.475	6	1.271	11	1.219	5	37	14	391	10	131	124	448	—	—	2	7	949	4.979
	<b>ITALIA . . . . .</b>	<b>53.184</b>	<b>94.909</b>	<b>736</b>	<b>97.969</b>	<b>525</b>	<b>22.868</b>	<b>128</b>	<b>3.189</b>	<b>609</b>	<b>8.918</b>	<b>1.419</b>	<b>13.871</b>	<b>5.157</b>	<b>21.779</b>	<b>72</b>	<b>309.228</b>	<b>42</b>	<b>1.242</b>	<b>61.872</b>	<b>573.973</b>

Segue Tav. 1 — Ditte, per ramo, classe e sottoclasse di attività economica, secondo la forma giuridica

N. d'ordine	REGIONI	SOCIETÀ														ENTI				TOTALE DITTE	
		DITTE INDIVIDUALI		per azioni		cooperative		in acco- mandita		in nome collettivo		a respon- sabilità limitata		altre		statali e di diritto pubblico		altri		N	ad- detti
		N	ad- detti	N	ad- detti	N	ad- detti	N	ad- detti	N	ad- detti	N	ad- detti	N	ad- detti	N	ad- detti	N	ad- detti		
<b>CLASSE 6.01 - TRASPORTI</b>																					
1	PIEMONTE . . . . .	4.034	7.562	54	3.417	13	747	14	81	64	586	98	709	490	.817	1	3.781	2	37	4.770	18.737
2	VALLE D'AOSTA . . . . .	88	185	5	27	1	1	1	15	1	3	1	7	15	59	—	—	—	—	112	297
3	LOMBARDIA . . . . .	6.044	12.225	143	16.869	43	647	27	425	86	742	348	3.120	656	2.520	9	12.031	9	231	7.365	48.810
4	TRENTINO-ALTO A. . . . .	1.066	1.755	17	505	3	49	1	2	4	8	38	430	105	327	—	—	—	—	1.234	3.076
5	VENETO . . . . .	3.648	6.799	34	4.589	66	1.134	14	827	50	1.164	76	763	443	1.949	7	1.230	—	—	4.338	18.455
6	FRIULI-VENEZIA G. . . . .	681	1.244	6	410	8	129	2	14	12	119	16	187	90	376	2	64	—	—	817	2.543
7	TERRIT. DI TRIESTE . . . . .	460	1.141	34	4.032	15	2.202	2	51	14	661	71	900	17	86	1	43	—	—	614	9.116
8	LIGURIA . . . . .	2.402	5.915	155	16.690	30	5.053	24	1.153	87	2.530	219	1.743	282	1.453	4	1.153	2	452	3.205	36.142
9	EMILIA-ROMAGNA . . . . .	7.532	11.583	36	1.981	68	1.571	5	188	65	361	100	1.242	883	3.082	7	1.994	6	32	8.702	22.034
10	TOSCANA . . . . .	4.103	6.647	34	3.838	47	2.049	6	80	31	724	94	624	434	1.504	8	1.853	9	211	4.766	17.530
11	UMBRIA . . . . .	749	1.385	7	448	2	10	1	11	17	63	8	73	88	331	3	26	1	1	876	2.348
12	MARCHE . . . . .	1.639	2.460	14	272	23	444	3	14	23	184	25	246	316	999	7	244	1	14	2.051	4.877
13	LAZIO . . . . .	2.314	5.043	103	15.876	39	924	3	135	28	350	182	1.891	268	1.611	8	182.870	2	140	2.947	208.840
14	ABRUZZI E MOLISE . . . . .	1.071	1.674	5	78	4	200	2	56	12	152	8	120	151	464	1	11	2	4	1.256	2.759
15	CAMPANIA . . . . .	4.923	10.207	33	5.027	37	1.018	8	22	32	258	70	826	128	1.124	6	4.710	3	85	5.240	23.277
16	PUGLIA . . . . .	2.269	3.598	8	124	71	2.210	2	3	15	280	23	317	184	1.636	—	—	2	9	2.574	8.177
17	BASILICATA . . . . .	541	782	1	9	1	8	—	—	8	25	—	8	63	150	—	—	—	—	614	974
18	CALABRIA . . . . .	1.597	2.493	3	80	8	185	1	2	6	16	3	15	116	352	3	80	—	—	1.737	3.223
19	SICILIA . . . . .	6.293	8.393	27	2.924	35	3.068	7	73	40	301	26	363	301	1.466	2	353	1	19	6.732	16.960
20	SARDEGNA . . . . .	748	1.437	6	1.271	11	1.219	5	37	14	391	10	131	123	446	—	—	2	7	919	4.939
	<b>ITALIA . . . . .</b>	<b>52.202</b>	<b>92.528</b>	<b>725</b>	<b>78.467</b>	<b>525</b>	<b>22.868</b>	<b>128</b>	<b>3.189</b>	<b>609</b>	<b>8.918</b>	<b>1.416</b>	<b>13.707</b>	<b>5.153</b>	<b>1.752</b>	<b>69</b>	<b>210.443</b>	<b>42</b>	<b>1.242</b>	<b>60.869</b>	<b>453.114</b>

## SOTTOCLASSE 6.01. A — TRASPORTI TERRESTRI

1	PIEMONTE . . . . .	3.496	6.190	46	3.099	3	33	13	78	48	440	54	425	453	1.639	1	3.781	—	—	4.114	15.685
2	VALLE D'AOSTA . . . . .	80	150	5	27	1	1	1	15	1	3	1	7	13	52	—	—	—	—	102	255
3	LOMBARDIA . . . . .	5.099	8.909	90	11.669	25	147	21	397	70	657	183	2.067	573	2.179	6	11.937	1	56	6.068	38.018
4	TRENTINO-ALTO A. . . . .	985	1.620	17	505	1	2	1	2	4	8	29	251	99	293	—	—	—	—	1.136	2.681
5	VENETO . . . . .	2.728	4.725	16	2.738	16	188	8	121	39	1.099	44	421	361	1.478	6	90	—	—	3.218	10.860
6	FRIULI-VENEZIA G. . . . .	565	1.025	6	410	2	25	2	14	9	77	13	175	79	324	1	38	—	—	677	2.088
7	TERRIT. DI TRIESTE . . . . .	323	524	4	140	2	8	—	—	3	53	26	552	16	73	1	43	—	—	375	1.393
8	LIGURIA . . . . .	1.839	2.699	32	5.982	6	109	3	34	17	97	49	329	188	735	2	306	—	—	2.136	10.291
9	EMILIA-ROMAGNA . . . . .	6.056	9.206	26	1.694	47	1.146	3	177	52	242	74	697	766	2.442	5	1.990	—	—	7.029	17.594
10	TOSCANA . . . . .	3.331	5.194	21	3.582	15	701	4	49	20	618	60	440	364	1.157	6	1.848	—	—	3.821	13.589
11	UMBRIA . . . . .	673	1.073	7	448	—	—	1	11	16	61	5	55	80	298	1	16	—	—	783	1.962
12	MARCHE . . . . .	1.486	2.156	12	237	4	93	3	14	15	165	18	109	288	863	4	237	—	—	1.830	3.874
13	LAZIO . . . . .	1.793	2.990	52	12.449	13	130	2	132	23	258	63	981	232	911	5	182.702	—	—	2.183	200.553
14	ABRUZZI E MOLISE . . . . .	962	1.501	4	40	1	8	2	56	11	149	8	120	144	417	1	11	—	—	1.133	2.302
15	CAMPANIA . . . . .	3.992	5.605	18	3.258	7	77	6	17	14	69	26	509	104	410	3	4.701	—	—	4.170	14.646
16	PUGLIA . . . . .	1.720	2.637	2	58	14	344	1	1	8	177	7	89	135	693	—	—	—	—	1.887	3.999
17	BASILICATA . . . . .	491	686	1	9	—	—	—	—	7	20	—	—	62	148	—	—	—	—	561	863
18	CALABRIA . . . . .	1.474	2.237	2	75	1	23	—	—	6	16	3	15	108	307	3	80	—	—	1.597	2.753
19	SICILIA . . . . .	5.595	6.982	11	2.496	9	427	6	71	24	135	11	209	203	887	2	353	—	—	5.861	11.560
20	SARDEGNA . . . . .	613	1.073	3	1.140	—	—	5	37	10	75	4	31	98	323	—	—	—	—	733	2.679
	<b>ITALIA . . . . .</b>	<b>43.301</b>	<b>67.182</b>	<b>375</b>	<b>50.056</b>	<b>167</b>	<b>3.462</b>	<b>82</b>	<b>1.226</b>	<b>397</b>	<b>4.419</b>	<b>678</b>	<b>7.482</b>	<b>4.366</b>	<b>15.629</b>	<b>47</b>	<b>208.133</b>	<b>1</b>	<b>56</b>	<b>49.414</b>	<b>357.645</b>

## SOTTOCLASSE 6.01. B — TRASPORTI PER VIA D'ACQUA ED AEREA

1	PIEMONTE . . . . .	83	96	1	3	1	6	—	—	—	—	6	25	—	—	—	—	—	—	91	130
2	VALLE D'AOSTA . . . . .	—	—	—	—	—	—	—	—	—	—	—	—	—	—	—	—	—	—	—	—
3	LOMBARDIA . . . . .	140	208	9	1.185	1	4	—	—	1	2	3	12	4	11	1	87	—	—	159	1.509
4	TRENTINO-ALTO A. . . . .	1	1	—	—	—	—	—	—	—	—	—	—	—	—	—	—	—	—	1	1
5	VENETO . . . . .	88	395	11	1.598	6	73	3	677	—	—	8	138	18	93	1	1.140	—	—	135	4.114
6	FRIULI-VENEZIA G. . . . .	17	32	—	—	—	—	—	—	1	5	—	—	5	19	—	—	—	—	23	56
7	TERRIT. DI TRIESTE . . . . .	11	177	20	3.760	1	8	1	43	1	4	9	91	—	—	—	—	—	—	43	4.083
8	LIGURIA . . . . .	75	1.246	69	9.022	2	371	9	947	9	1.351	11	265	16	279	1	28	—	—	192	13.509
9	EMILIA-ROMAGNA . . . . .	66	134	2	164	—	—	—	—	—	—	1	2	10	36	1	3	—	—	80	339
10	TOSCANA . . . . .	22	65	2	112	—	—	1	24	2	17	—	—	13	58	—	—	1	11	41	287
11	UMBRIA . . . . .	3	10	—	—	—	—	—	—	—	—	—	—	2	3	—	—	—	—	5	13
12	MARCHE . . . . .	3	63	—	—	—	—	—	—	—	—	—	—	1	1	—	—	—	—	4	64
13	LAZIO . . . . .	13	27	29	2.118	1	23	1	3	1	73	11	260	—	—	1	30	—	—	57	2.534
14	ABRUZZI E MOLISE . . . . .	—	—	1	38	—	—	—	—	—	—	—	—	—	—	—	—	—	—	1	38
15	CAMPANIA . . . . .	213	2.669	9	1.650	—	—	—	—	5	111	1	3	9	533	1	1	—	—	238	4.967
16	PUGLIA . . . . .	26	53	5	59	1	97	—	—	1	7	1	2								

Segue Tav. I — Ditte, per ramo, classe e sottoclasse di attività economica, secondo la forma giuridica

N. d'ordine	REGIONI	SOCIETA														ENTI				TOTALE		
		DITTE INDIVIDUALI		per azioni		cooperative		in accomandita		in nome collettivo		a responsabilità limitata		altre		statali e di diritto pubblico		altri		DITTE		
		N	ad-detti	N	ad-detti	N	ad-detti	N	ad-detti	N	ad-detti	N	ad-detti	N	ad-detti	N	ad-detti	N	ad-detti	N	ad-detti	
1	PIEMONTE . . . . .	455	1.276	7	315	9	708	1	3	16	146	38	259	37	178	—	—	2	37	565	2.922	
2	VALLE D'AOSTA . . . . .	8	35	—	—	—	—	—	—	—	—	—	—	2	7	—	—	—	—	10	42	
3	LOMBARDIA . . . . .	805	3.108	44	4.015	17	496	6	28	15	83	162	1.041	79	330	2	7	8	175	1.138	9.283	
4	TRENTINO-ALTO A. . . . .	80	134	—	—	2	47	—	—	—	—	—	9	179	6	34	—	—	—	—	97	394
5	VENETO . . . . .	832	1.679	7	253	44	873	3	29	11	65	24	204	64	378	—	—	—	—	985	3.481	
6	FRIULI-VENEZIA G. . . . .	99	187	—	—	6	104	—	—	2	37	3	12	6	33	1	26	—	—	117	399	
7	TERRIT. DI TRIESTE . . . . .	126	440	10	132	12	2.186	1	8	10	604	36	257	1	13	—	—	—	—	196	3.640	
8	LIGURIA . . . . .	488	1.970	54	1.686	22	4.573	12	172	61	1.082	159	1.149	78	439	1	819	2	452	877	12.342	
9	EMILIA-ROMAGNA . . . . .	1.410	2.243	8	123	21	425	2	11	13	119	25	543	107	604	1	1	6	32	1.593	4.101	
10	TOSCANA . . . . .	750	1.388	11	144	32	1.348	1	7	9	89	34	184	57	289	2	5	8	200	904	3.654	
11	UMBRIA . . . . .	73	302	—	—	2	10	—	—	1	2	3	18	6	30	2	10	1	1	88	373	
12	MARCHE . . . . .	150	241	2	35	19	351	—	—	8	19	7	137	27	135	3	7	1	14	217	939	
13	LAZIO . . . . .	508	2.026	22	1.309	25	771	—	—	4	19	108	650	36	700	2	138	2	140	707	5.753	
14	ABRUZZI E MOLISE . . . . .	109	173	—	—	3	192	—	—	1	3	—	—	7	47	—	—	2	4	122	419	
15	CAMPANIA . . . . .	718	1.933	6	119	30	941	2	5	13	78	43	314	15	181	2	8	3	85	832	3.664	
16	PUGLIA . . . . .	523	908	1	7	56	1.769	1	2	6	96	15	226	44	921	—	—	2	9	648	3.938	
17	BASILICATA . . . . .	50	96	—	—	1	8	—	—	1	5	—	—	1	2	—	—	—	—	53	111	
18	CALABRIA . . . . .	113	242	—	—	7	162	1	2	—	—	—	—	8	45	—	—	—	—	129	451	
19	SICILIA . . . . .	668	1.189	2	4	23	2.625	1	2	14	159	11	74	55	247	—	—	1	19	775	4.319	
20	SARDEGNA . . . . .	126	329	2	31	11	1.219	—	—	4	316	6	100	16	93	—	—	2	7	167	2.095	
	<b>ITALIA . . . . .</b>	<b>8.091</b>	<b>19.899</b>	<b>176</b>	<b>8.173</b>	<b>342</b>	<b>18.808</b>	<b>31</b>	<b>269</b>	<b>189</b>	<b>2.922</b>	<b>683</b>	<b>5.347</b>	<b>652</b>	<b>4.706</b>	<b>16</b>	<b>1.021</b>	<b>40</b>	<b>1.175</b>	<b>10.220</b>	<b>62.320</b>	

## SOTTOCLASSE 6.01. C — ATTIVITÀ AUSILIARIE DEI TRASPORTI

CLASSE 6.02 - COMUNICAZIONI																					
N. d'ordine	REGIONI	SOCIETA														ENTI				TOTALE	
		DITTE INDIVIDUALI		per azioni		cooperative		in accomandita		in nome collettivo		a responsabilità limitata		altre		statali e di diritto pubblico		altri		DITTE	
		N	ad-detti	N	ad-detti	N	ad-detti	N	ad-detti	N	ad-detti	N	ad-detti	N	ad-detti	N	ad-detti	N	ad-detti	N	ad-detti
1	PIEMONTE . . . . .	84	209	3	8.755	—	—	—	—	—	—	—	—	—	—	—	—	—	—	87	8.964
2	VALLE D'AOSTA . . . . .	5	15	—	—	—	—	—	—	—	—	—	—	—	—	—	—	—	—	5	15
3	LOMBARDIA . . . . .	137	391	1	122	—	—	—	—	—	—	2	120	1	2	—	—	—	—	141	635
4	TRENTINO-ALTO A. . . . .	32	96	—	—	—	—	—	—	—	—	—	—	—	—	—	—	—	—	32	96
5	VENETO . . . . .	83	273	1	2.425	—	—	—	—	—	—	—	—	—	—	—	—	—	—	84	2.698
6	FRIULI-VENEZIA G. . . . .	25	71	—	—	—	—	—	—	—	—	—	—	—	—	—	—	—	—	25	71
7	TERRIT. DI TRIESTE . . . . .	3	17	—	—	—	—	—	—	—	—	—	—	—	—	—	—	—	—	4	149
8	LIGURIA . . . . .	29	76	—	—	—	—	—	—	—	—	—	—	—	—	1	132	—	—	29	76
9	EMILIA-ROMAGNA . . . . .	86	205	—	—	—	—	—	—	—	—	—	—	—	—	—	—	—	—	86	205
10	TOSCANA . . . . .	73	130	—	—	—	—	—	—	—	—	—	—	—	—	—	—	—	—	73	130
11	UMBRIA . . . . .	19	53	—	—	—	—	—	—	—	—	—	—	—	—	—	—	—	—	19	53
12	MARCHE . . . . .	41	98	—	—	—	—	—	—	—	—	—	—	—	—	—	—	—	—	41	98
13	LAZIO . . . . .	38	73	5	6.363	—	—	—	—	—	—	—	—	—	—	2	98.653	—	—	45	105.089
14	ABRUZZI E MOLISE . . . . .	25	53	—	—	—	—	—	—	—	—	—	—	1	14	—	—	—	—	26	67
15	CAMPANIA . . . . .	48	98	1	1.837	—	—	—	—	—	—	1	44	—	—	—	—	—	—	50	1.979
16	PUGLIA . . . . .	99	182	—	—	—	—	—	—	—	—	—	—	1	9	—	—	—	—	100	191
17	BASILICATA . . . . .	10	24	—	—	—	—	—	—	—	—	—	—	—	—	—	—	—	—	10	24
18	CALABRIA . . . . .	34	83	—	—	—	—	—	—	—	—	—	—	—	—	—	—	—	—	34	83
19	SICILIA . . . . .	82	196	—	—	—	—	—	—	—	—	—	—	—	—	—	—	—	—	82	196
20	SARDEGNA . . . . .	29	38	—	—	—	—	—	—	—	—	—	—	1	2	—	—	—	—	30	40
	<b>ITALIA . . . . .</b>	<b>982</b>	<b>2.381</b>	<b>11</b>	<b>19.502</b>	—	—	—	—	—	—	<b>3</b>	<b>164</b>	<b>4</b>	<b>27</b>	<b>3</b>	<b>98.785</b>	—	—	<b>1.003</b>	<b>120.859</b>

## Ramo 7 - Commercio

N. d'ordine	REGIONI	SOCIETA														ENTI				TOTALE	
		DITTE INDIVIDUALI		per azioni		cooperative		in accomandita		in nome collettivo		a responsabilità limitata		altre		statali e di diritto pubblico		altri		DITTE	
		N	ad-detti	N	ad-detti	N	ad-detti	N	ad-detti	N	ad-detti	N	ad-detti	N	ad-detti	N	ad-detti	N	ad-detti	N	ad-detti
1	PIEMONTE . . . . .	66.991	135.180	337	6.782	602	3.770	189	1.310	527	3.137	827	3.710	2.864	10.230	106	160	366	574	72.809	164.853
2	VALLE D'AOSTA . . . . .	1.760	3.510	4	119	14	52	—	—	5	25	3	23	70	233	—	—	4	7	1.860	3.969
3	LOMBARDIA . . . . .	104.990	229.925	1.777	30.091	2.063	9.862	353	3.290	964	5.508	4.344	18.574	4.380	16.586	160	374	670	1.486	119.701	315.696
4	TRENTINO-ALTO A. . . . .	10.646	25.934	42	1.759	321	2.348	6	76	50	283	208	1.593	332	1.345	27	241	113	223	11.745	33.802
5	VENETO . . . . .	48.837	109.231	193	4.329	550	2.827	126	905	332	2.446	469	3.010	2.032	8.600	34	171	205	510	52.778	132.029
6	FRIULI-VENEZIA G. . . . .	11.471	25.184	29	339	122	997	11	90	70	360	65	373	470	2.055	33	108	107	196	12.378	29.702
7	TERRIT. DI TRIESTE . . . . .	5.613	14.289	118	1.177	31	956	7	144	135	777	405	2.014	68	257	6	1.158	5	14	6.388	20.786
8	LIGURIA . . . . .	32.979	68.127	390	6.370	214	1.129	54	292	331	1.676	882	3.331	1.605	5.724	16	124	224	522	36.695	87.295
9	EMILIA-ROMAGNA . . . . .	48.688	98.396	231	2.493	685	5.102	56	627	293	1.868	671	3.842	2.297	9.540	35	179	240	429	53.196	122.476
10	TOSCANA . . . . .	46.463	90.069	216	2.603	812	4.534	66	460	240	1.345	745	3.728	2.379	8.471	48	250	598	882	51.567	112.342
11	UMBRIA . . . . .	8.316	15.842	20	93	132	698	3	25	54	304	39	224	294	1.020	8	17	74	107	8.940	18.330
12	MARCHE . . . . .	15.493	28.204	31	228	167	1.138	6	63	86	451	105	555	584	2.073	17	66	89	161	16.578	32.939
13	LAZIO . . . . .	39.691	91.158	420	13.527	257	3.828	43	584	175	1.235	1.490	7.543	1.237	5.788	14	1.375	42	203	43.369	125.241
14	ABRUZZI E MOLISE . . . . .	17.791	31.325	11	130	106	478	7	70	31	145	65	370	447	1.715	5	23	38	68	18.501	34.324
15	CAMPANIA . . . . .	52.622	97.606	119	1.752	109	674	31	209	246	1.278	590	2.853	648	2.936	10	77	29	52	54.404	107.437
16	PUGLIA . . . . .	34.482	57.905	17	60	124	912	9	38	100	561	113	742	726	2.935	9	97	21	33	35.601	63.283
17	BASILICATA . . . . .	5.620	9.116	2	7	36	356	2	8	7	18	7	16	91	266	5	16	18	36	5.788	9.839
18	CALABRIA . . . . .	20.405	32.828	12	362	103	380	1	8	41	151	35	912	356	1.373	6	7	23	31	20.982	36.052
19	SICILIA . . . . .	55.545	95.447	71	1.197	108	923	30	278	316	2.084	189	1.191	1.423	6.118	6	195	11	34	57.699	107.467
20	SARDEGNA . . . . .	16.443	30.450	6	9	85	458	12	37	85	441	42	333	569	2.111	7	40	21	35	17.270	33.914
	<b>ITALIA . . . . .</b>	<b>644.846</b>	<b>1289.7</b>																		



## Segue Tav. 1 — Ditte, per ramo, classe e sottoclasse di attività economica, secondo la forma giuridica

N. d'ordine	REGIONI	DITTE INDIVIDUALI		SOCIETA										ENTI				TOTALE DITTE			
				per azioni		cooperative		in accomandita		in nome collettivo		a responsabilità limitata		altre		statali e di diritto pubblico		altri			
		N	ad-detti	N	ad-detti	N	ad-detti	N	ad-detti	N	ad-detti	N	ad-detti	N	ad-detti	N	ad-detti	N	ad-detti	N	ad-detti

## SOTTOCLASSE 7.01. C — COMM. INGROSSO PRODOTTI Industr. NON ALIM.

1	PIEMONTE . . . . .	1.285	3.245	76	1.064	6	62	57	476	124	852	192	866	145	680	—	—	—	—	1.885	7.245
2	VALLE D'AOSTA . . . . .	6	15	—	—	—	—	—	—	—	—	—	—	—	—	—	—	—	6	15	
3	LOMBARDIA . . . . .	2.948	8.508	495	7.322	22	278	126	1.395	232	1.738	1.445	6.518	357	1.617	1	5	3	12	5.629	27.393
4	TRENTINO-ALTO A. . . . .	104	319	7	480	1	2	1	38	—	—	30	141	11	101	—	—	1	4	155	1.085
5	VENETO . . . . .	562	1.866	28	569	5	11	18	145	35	840	70	397	83	411	—	—	—	—	801	4.239
6	FRIULI-VENEZIA G. . . . .	97	294	2	64	1	9	—	—	3	46	12	61	17	118	—	—	—	—	132	592
7	TERRIT. DI TRIESTE . . . . .	135	354	10	151	1	13	3	124	11	191	68	230	4	22	—	—	—	—	232	1.085
8	LIGURIA . . . . .	522	1.364	69	889	3	6	6	50	29	162	156	545	79	269	—	—	—	—	864	3.285
9	EMILIA-ROMAGNA . . . . .	738	2.313	40	567	7	38	12	189	29	309	103	537	102	658	—	—	—	—	1.031	4.611
10	TOSCANA . . . . .	732	1.899	45	496	5	28	12	85	22	169	166	791	161	773	—	—	—	—	1.143	4.241
11	UMBRIA . . . . .	52	166	—	—	2	7	—	—	3	46	9	79	12	94	—	—	—	—	78	392
12	MARCHE . . . . .	200	545	6	114	1	2	—	—	8	77	23	151	29	145	—	—	—	—	267	1.034
13	LAZIO . . . . .	416	1.226	65	767	6	2.268	6	88	15	163	278	1.332	44	249	—	—	—	—	830	6.093
14	ABRUZZI E MOLISE . . . . .	92	237	1	9	—	—	4	63	—	—	8	40	17	115	—	—	—	—	122	464
15	CAMPANIA . . . . .	655	1.637	13	67	3	26	2	31	50	252	92	480	55	235	—	—	—	—	870	2.728
16	PUGLIA . . . . .	315	806	3	7	3	9	1	6	12	98	14	93	56	353	—	—	—	—	404	1.372
17	BASILICATA . . . . .	7	8	—	—	2	5	—	—	—	—	1	1	2	7	—	—	—	—	12	21
18	CALABRIA . . . . .	70	179	1	4	4	9	—	—	—	—	2	7	8	38	—	—	—	—	85	237
19	SICILIA . . . . .	406	1.021	10	320	5	17	7	51	34	378	23	224	57	371	—	—	1	2	543	2.384
20	SARDEGNA . . . . .	94	403	—	—	1	10	1	5	9	78	4	34	13	65	—	—	—	—	122	595
	<b>ITALIA . . . . .</b>	<b>9.436</b>	<b>26.405</b>	<b>871</b>	<b>12.890</b>	<b>78</b>	<b>2.800</b>	<b>256</b>	<b>2.746</b>	<b>616</b>	<b>5.399</b>	<b>2.696</b>	<b>12.527</b>	<b>1.252</b>	<b>6.321</b>	<b>1</b>	<b>5</b>	<b>5</b>	<b>18</b>	<b>15.211</b>	<b>69.111</b>

## CLASSE 7.02 - COMMERCIO AL MINUTO

1	PIEMONTE . . . . .	42.615	83.975	91	2.532	430	3.357	76	376	217	1.126	273	1.264	1.888	5.495	9	24	28	61	45.627	98.210
2	VALLE D'AOSTA . . . . .	980	1.897	2	27	11	49	—	—	2	11	—	—	42	116	—	—	2	4	1.039	2.104
3	LOMBARDIA . . . . .	65.774	141.345	273	10.723	1.366	7.779	109	830	391	1.785	1.012	4.249	2.734	9.361	19	69	55	101	71.733	176.242
4	TRENTINO-ALTO A. . . . .	5.425	12.312	5	14	262	1.022	4	36	25	105	68	312	174	654	1	37	8	20	5.972	14.512
5	VENETO . . . . .	29.060	65.617	45	674	442	2.478	56	327	166	968	178	1.095	1.321	4.860	7	57	26	48	31.301	76.124
6	FRIULI-VENEZIA G. . . . .	6.439	14.135	17	81	102	796	5	26	32	168	35	224	314	1.238	16	34	12	19	6.972	16.721
7	TERRIT. DI TRIESTE . . . . .	3.411	8.282	16	434	12	759	1	2	74	313	94	582	40	128	—	—	1	2	3.649	10.502
8	LIGURIA . . . . .	21.686	42.245	63	895	164	1.030	15	53	120	483	204	723	922	2.950	4	25	8	39	23.186	48.443
9	EMILIA-ROMAGNA . . . . .	31.676	62.375	94	828	548	4.189	27	184	140	630	282	1.718	1.384	4.723	10	78	29	75	34.190	74.800
10	TOSCANA . . . . .	32.975	60.514	64	674	726	4.283	29	249	111	481	236	1.068	1.316	4.195	6	57	33	57	35.496	71.578
11	UMBRIA . . . . .	6.486	11.798	9	16	119	673	2	12	38	128	16	55	203	629	1	6	18	27	6.892	13.344
12	MARCHE . . . . .	10.783	18.941	16	90	152	1.082	4	45	44	134	36	164	364	1.088	9	37	8	10	11.416	21.591
13	LAZIO . . . . .	28.175	60.286	119	2.621	204	1.345	29	117	93	520	513	2.280	802	3.359	7	1.075	11	47	29.953	71.650
14	ABRUZZI E MOLISE . . . . .	13.190	22.403	6	23	92	444	3	7	15	47	24	101	288	884	1	1	11	14	13.630	23.924
15	CAMPANIA . . . . .	39.402	67.083	42	328	93	532	18	129	107	519	269	986	336	1.167	6	51	5	11	40.278	70.806
16	PUGLIA . . . . .	27.463	43.397	7	19	104	794	5	13	42	153	56	330	393	1.323	3	11	11	19	28.084	46.059
17	BASILICATA . . . . .	4.292	6.731	1	1	34	351	1	4	5	13	3	9	59	146	3	13	4	11	4.402	7.279
18	CALABRIA . . . . .	16.770	25.885	3	4	91	360	—	—	23	72	12	76	220	621	2	2	11	14	17.132	27.034
19	SICILIA . . . . .	44.497	71.978	26	227	87	785	11	44	148	737	77	322	747	2.451	4	80	5	14	45.602	76.638
20	SARDEGNA . . . . .	12.951	22.435	3	5	73	402	4	14	52	208	16	81	382	1.182	5	15	4	9	13.490	24.351
	<b>ITALIA . . . . .</b>	<b>444.050</b>	<b>843.634</b>	<b>902</b>	<b>20.216</b>	<b>5.112</b>	<b>32.510</b>	<b>399</b>	<b>2.468</b>	<b>1.845</b>	<b>8.601</b>	<b>3.404</b>	<b>15.639</b>	<b>13.929</b>	<b>46.570</b>	<b>113</b>	<b>1.672</b>	<b>290</b>	<b>602</b>	<b>470.044</b>	<b>971.912</b>

## SOTTOCLASSE 7.02. A — COMM. AL MINUTO GENERI ALIMENTARI

1	PIEMONTE . . . . .	27.790	57.924	34	1.795	414	2.308	9	46	50	142	74	259	859	2.558	8	23	13	24	29.251	65.079
2	VALLE D'AOSTA . . . . .	645	1.305	2	27	11	49	—	—	1	2	—	—	22	62	—	—	—	—	681	1.445
3	LOMBARDIA . . . . .	40.743	94.564	66	1.059	1.329	6.132	14	89	128	478	197	837	1.299	4.821	18	63	37	53	43.831	108.096
4	TRENTINO-ALTO A. . . . .	3.714	8.160	3	8	250	913	—	—	12	61	28	104	99	329	1	37	5	16	4.112	9.628
5	VENETO . . . . .	18.537	43.983	13	214	423	1.615	10	44	62	266	27	174	665	2.445	7	57	16	28	19.760	48.826
6	FRIULI-VENEZIA G. . . . .	4.227	9.297	16	52	97	517	1	4	10	46	22	131	152	513	15	33	8	14	4.548	10.607
7	TERRIT. DI TRIESTE . . . . .	2.057	4.910	4	32	7	734	1	2	21	96	13	89	20	54	—	—	1	2	2.124	5.919
8	LIGURIA . . . . .	14.269	28.960	22	162	154	806	1	6	49	172	47	156	438	1.460	4	25	3	21	14.987	31.768
9	EMILIA-ROMAGNA . . . . .	19.715	39.836	31	112	495	2.957	4	75	53	264	90	361	562	1.902	9	77	19	56	20.978	45.640
10	TOSCANA . . . . .	19.537	37.315	7	61	694	3.423	3	31	40	112	27	101	583	1.859	6	57	21	27	20.918	42.986
11	UMBRIA . . . . .	3.942	7.384	7	9	111	369	—	—	15	47	2	2	99	269	1	6	16	24	4.193	8.110
12	MARCHE . . . . .	6.580	11.840	13	44	142	544	—	—	17	54	5	19	143	425	9	37	2	3	6.911	12.966
13	LAZIO . . . . .	16.892	37.679	21	132	184	570	3	9	29	112	81	343	350	1.462	5	986	3	6	17.568	41.299
14	ABRUZZI E MOLISE . . . . .	9.382	16.003	5	10	81	179	—	—	5	12	5	25	119	343	1	1	5	7	9.603	16.580
15	C																				

Segue Tav. 1 — Ditte, per ramo, classe e sottoclasse di attività economica, secondo la forma giuridica

N. d'ordine	REGIONI		SOCIETÀ												ENTI				TOTALE DITTE			
			DITTE INDIVIDUALI		per azioni		cooperative		in accom- mandita		in nome collettivo		a respon- sabilità limitata		altre		statali e di diritto pubblico				altri	
			N	ad- detti	N	ad- detti	N	ad- detti	N	ad- detti	N	ad- detti	N	ad- detti	N	ad- detti	N	ad- detti			N	ad- detti
SOTTOCLASSE 7.02. B — COMM. AL MINUTO PRODOTTI TESSILI E AFFINI																						
1	PIEMONTE . . . . .	9.143	15.542	29	484	6	61	35	212	89	554	96	395	653	1.844	1	1	3	9	10.055	19.102	
2	VALLE D'AOSTA . . . .	212	365	—	—	—	—	—	—	—	1	9	—	11	26	—	—	1	2	225	402	
3	LOMBARDIA . . . . .	15.466	27.553	99	7.789	24	145	53	236	155	660	393	1.591	826	2.405	—	—	4	13	17.020	40.392	
4	TRENTINO-ALTO A. . .	1.045	2.557	—	—	8	24	2	8	6	17	19	102	39	155	—	—	1	1	1.120	2.864	
5	VENETO . . . . .	6.179	12.451	16	272	6	20	24	111	73	413	77	344	384	1.388	—	—	1	2	6.760	15.001	
6	FRULI-VENEZIA G. . .	1.330	2.920	—	—	—	—	2	9	14	62	4	16	89	349	1	1	—	—	1.440	3.357	
7	TERRIT. DI TRIESTE . .	833	2.147	10	128	2	9	—	—	32	121	52	269	10	28	—	—	—	—	939	2.702	
8	LIGURIA . . . . .	4.504	8.115	21	200	2	2	12	30	33	150	74	252	300	898	—	—	—	—	4.946	9.647	
9	EMILIA-ROMAGNA . . .	6.562	11.996	24	173	17	63	14	71	49	157	69	226	442	1.422	1	1	—	—	7.178	14.109	
10	TOSCANA . . . . .	7.729	13.255	31	264	12	146	16	136	44	273	93	412	426	1.306	—	—	4	8	8.355	15.800	
11	UMBRIA . . . . .	1.530	2.651	1	2	3	9	2	12	11	32	3	8	63	210	—	—	—	—	1.613	2.924	
12	MARCHE . . . . .	2.271	3.791	1	22	2	4	3	28	15	37	12	64	102	306	—	—	1	1	2.407	4.253	
13	LAZIO . . . . .	6.341	12.789	59	2.073	13	358	15	57	45	286	217	903	288	1.121	2	89	4	32	6.984	17.708	
14	ABRUZZI E MOLISE . . .	2.255	3.690	—	—	3	9	—	—	5	18	12	34	85	268	—	—	—	—	2.360	4.019	
15	CAMPANIA . . . . .	9.080	14.493	16	175	4	6	10	62	54	260	154	521	167	569	1	5	—	—	9.486	16.091	
16	PUGLIA . . . . .	6.058	9.534	2	3	2	5	2	8	21	86	17	94	146	524	—	—	—	—	6.248	10.304	
17	BASILICATA . . . . .	868	1.377	1	1	2	3	—	—	2	4	—	—	13	28	—	—	—	—	886	1.413	
18	CALABRIA . . . . .	2.300	3.579	—	—	1	2	—	—	4	12	2	6	72	176	—	—	1	1	2.380	3.776	
19	SICILIA . . . . .	10.412	16.461	10	80	13	19	5	21	78	467	29	118	308	969	—	—	1	1	10.856	18.136	
20	SARDEGNA . . . . .	1.811	3.529	—	—	2	3	3	11	8	52	4	20	92	295	—	—	—	—	1.920	3.910	
	<b>ITALIA . . . . .</b>	<b>95.929</b>	<b>168.845</b>	<b>320</b>	<b>11.666</b>	<b>122</b>	<b>888</b>	<b>198</b>	<b>1.012</b>	<b>739</b>	<b>3.670</b>	<b>1.327</b>	<b>5.375</b>	<b>4.516</b>	<b>14.287</b>	<b>6</b>	<b>97</b>	<b>21</b>	<b>70</b>	<b>103.178</b>	<b>205.910</b>	

SOTTOCLASSE 7.02. C — COMM. AL MINUTO PRODOTTI MECCANICI E AFFINI

SOTTOCLASSE 7.02. C — COMM. AL MINUTO PRODOTTI MECCANICI E AFFINI																					
1	PIEMONTE . . . . .	1.996	4.151	12	189	—	—	20	68	46	298	66	386	163	537	—	—	—	—	2.303	5.629
2	VALLE D'AOSTA . . . .	61	112	—	—	—	—	—	—	—	—	—	—	4	12	—	—	—	—	65	124
3	LOMBARDIA . . . . .	3.670	8.189	61	921	1	1	29	428	60	436	256	1.208	324	1.294	—	—	2	2	4.403	12.479
4	TRENTINO-ALTO A. . .	267	786	—	—	3	6	1	8	4	14	15	93	18	105	—	—	—	—	308	1.012
5	VENETO . . . . .	1.420	3.652	6	95	2	3	12	102	17	225	37	249	126	592	—	—	—	—	1.620	4.928
6	FRULI-VENEZIA G. . .	332	837	1	29	1	3	—	—	4	45	6	37	35	217	—	—	—	—	379	1.168
7	TERRIT. DI TRIESTE . .	129	459	—	—	2	14	—	—	9	60	10	52	5	24	—	—	—	—	155	609
8	LIGURIA . . . . .	847	1.745	6	418	1	38	1	3	22	94	49	210	104	345	—	—	—	—	1.030	2.853
9	EMILIA-ROMAGNA . . .	1.679	3.922	24	347	2	5	2	20	23	146	68	276	188	737	—	—	—	—	1.986	5.453
10	TOSCANA . . . . .	1.431	3.095	11	207	5	9	3	23	12	54	70	332	140	524	—	—	—	—	1.672	4.244
11	UMBRIA . . . . .	351	723	1	5	1	1	—	—	5	16	8	36	23	100	—	—	—	—	389	881
12	MARCHE . . . . .	631	1.271	1	23	2	2	1	17	9	31	6	30	60	197	—	—	—	—	710	1.571
13	LAZIO . . . . .	1.296	3.247	21	286	—	—	3	8	13	85	125	678	65	326	—	—	—	—	1.523	4.630
14	ABRUZZI E MOLISE . . .	463	1.001	1	13	1	5	1	3	4	13	1	7	38	127	—	—	—	—	509	1.169
15	CAMPANIA . . . . .	1.203	2.428	8	76	1	1	3	12	11	100	53	222	41	113	—	—	—	—	1.320	2.952
16	PUGLIA . . . . .	1.113	1.979	3	12	1	5	1	3	3	11	20	103	58	253	—	—	—	—	1.199	2.366
17	BASILICATA . . . . .	132	237	—	—	1	2	—	—	—	—	—	1	2	8	—	—	—	—	142	259
18	CALABRIA . . . . .	365	619	—	—	—	—	—	—	2	19	4	16	25	71	—	—	—	—	396	725
19	SICILIA . . . . .	1.225	2.299	3	8	3	5	1	5	23	95	20	104	84	307	—	—	—	—	1.359	2.823
20	SARDEGNA . . . . .	345	793	—	—	—	—	—	—	6	42	5	20	29	148	—	—	—	—	385	1.003
	<b>ITALIA . . . . .</b>	<b>18.956</b>	<b>41.555</b>	<b>159</b>	<b>2.629</b>	<b>27</b>	<b>100</b>	<b>78</b>	<b>700</b>	<b>273</b>	<b>1.784</b>	<b>820</b>	<b>4.061</b>	<b>1.538</b>	<b>6.047</b>	<b>—</b>	<b>—</b>	<b>2</b>	<b>2</b>	<b>21.853</b>	<b>56.878</b>

SOTTOCLASSE 7.02. D — COMM. AL MINUTO PRODOTTI E ARTICOLI VARI

SOTTOCLASSE 7.02. D — COMM. AL MINUTO PRODOTTI E ARTICOLI VARI																					
1	PIEMONTE . . . . .	3.686	6.358	16	64	10	988	12	50	32	132	37	224	213	556	—	—	12	28	4.018	8.400
2	VALLE D'AOSTA . . . .	62	115	—	—	—	—	—	—	—	—	—	—	5	16	—	—	1	2	68	133
3	LOMBARDIA . . . . .	5.895	11.039	47	954	12	1.501	13	77	48	211	166	613	285	841	1	6	12	33	6.479	15.275
4	TRENTINO-ALTO A. . .	399	809	2	6	1	79	1	20	3	13	6	13	18	65	—	—	2	3	432	1.008
5	VENETO . . . . .	2.924	5.521	10	93	11	840	10	70	14	64	37	328	146	435	—	—	9	18	3.161	7.369
6	FRULI-VENEZIA G. . .	550	1.081	—	—	4	276	2	13	4	15	3	40	38	159	—	—	4	5	605	1.589
7	TERRIT. DI TRIESTE . .	392	766	2	274	1	2	—	—	12	36	19	172	5	22	—	—	—	—	431	1.272
8	LIGURIA . . . . .	2.066	3.425	14	115	7	184	1	14	16	67	34	105	80	247	—	—	5	18	2.223	4.175
9	EMILIA-ROMAGNA . . .	3.720	6.621	15	196	34	1.164	7	18	15	63	55	855	192	662	—	—	10	19	4.048	9.598
10	TOSCANA . . . . .	4.278	6.849	15	142	15	705	7	59	15	42	46	223	167	506	—	—	8	22	4.551	8.548
11	UMBRIA . . . . .	663	1.040	—	—	4	294	—	—	7	33	3	9	18	50	—	—	2	3	697	1.429
12	MARCHE . . . . .	1.301	2.039	1	1	6	532	—	—	3	12	13	51	59	160	—	—	5	6	1.388	2.801
13	LAZIO . . . . .	3.646	6.571	18	130	7	417	8	43	6	37	90	356	99	450	—	—	4	9	3.878	8.013
14	ABRUZZI E MOLISE . . .	1.090	1.709	—	—	7	251	2	4	1	4	6	35	46	146	—	—	6	7	1.158	2.156
15	CAMPANIA . . . . .	3.806	5.823	11	57	8	338	4	52	24	99	42	157	47	135	—	—	3	5	3.945	6.666
16	PUGLIA . . . . .	2.445	3.652	1	1	8	574	1	1	6	26	15	117	67	219	—	—	8	14	2.551	4.604
17	BASILICATA . . . . .	240	340	—	—	2	286	1	4	2	8	2	7	10	29	—	—	3	9	260	683
18	CALABRIA . . . . .	866	1.290	1	1	3	210	—	—	1	1	3	39	16	41	—	—	3	4	893	1.586
19	SICILIA . . . . .	3.014	4.577	5	124	13	638	3	10	21	74	18	66	110	358	—	—	2	2	3.186	5.849
20	SARDEGNA . . . . .	865	1.332	1	1	3	194	—	—	5	15	4	32	32	103	—	—	3	6	913	1.683
	<b>ITALIA . . . . .</b>	<b>41.908</b>	<b>70.957</b>	<b>159</b>	<b>2.159</b>	<b>156</b>	<b>9.473</b>	<b>72</b>	<b>435</b>	<b>235</b>	<b>952</b>	<b>599</b>	<b>3.442</b>	<b>1.653</b>	<b>5.200</b>	<b>1</b>	<b>6</b>	<b>102</b>	<b>213</b>	<b>44.885</b>	<b>92.837</b>

Segue Tav. 1 — Ditte, per ramo, classe e sottoclasse di attività economica, secondo la forma giuridica

N. d'ordine	REGIONI	DITTE INDIVIDUALI		SOCIETA										ENTI				TOTALE DITTE			
				per azioni		cooperative		in accomandita		in nome collettivo		a responsabilità limitata		altre		statali e di diritto pubblico				altri	
				N	ad-detti	N	ad-detti	N	ad-detti	N	ad-detti	N	ad-detti	N	ad-detti	N	ad-detti			N	ad-detti
<b>CLASSE 7.03 - ALBERGHI E PUBBLICI ESERCIZI</b>																					
1	PIEMONTE . . . . .	11.766	26.442	36	587	137	214	12	79	52	215	60	490	275	951	71	106	332	496	12.741	29.580
2	VALLE D'AOSTA . . . . .	627	1.319	2	92	3	3	—	—	2	11	1	3	20	55	—	—	2	3	657	1.486
3	LOMBARDIA . . . . .	23.724	52.906	149	2.604	641	1.332	15	228	84	260	377	2.122	437	1.402	111	236	611	1.215	26.149	62.305
4	TRENTINO-ALTO A. . . . .	3.765	9.462	14	300	13	20	1	2	7	21	20	89	64	199	21	46	98	174	4.003	10.313
5	VENETO . . . . .	12.382	29.356	33	2.325	75	163	16	227	57	247	43	323	237	1.033	11	17	289	13.026	33.980	
6	FRIULI-VENEZIA G. . . . .	3.445	8.090	1	2	12	23	1	21	21	42	4	8	46	203	6	51	94	176	3.630	8.616
7	TERRIT. DI TRIESTE . . . . .	1.204	3.717	3	37	6	49	—	—	5	29	17	138	12	55	4	19	3	11	1.254	4.055
8	LIGURIA . . . . .	7.210	17.381	50	753	26	41	7	63	43	316	119	747	220	1.083	6	13	216	483	7.897	20.880
9	EMILIA-ROMAGNA . . . . .	8.200	19.043	24	355	92	272	4	54	63	167	47	406	230	843	12	24	207	333	8.879	21.497
10	TOSCANA . . . . .	7.581	18.039	35	694	63	145	2	8	30	98	87	821	315	1.221	33	52	564	824	8.710	21.902
11	UMBRIA . . . . .	1.230	2.776	7	32	8	12	1	13	6	56	3	14	37	122	7	11	56	80	1.355	3.116
12	MARCHE . . . . .	2.858	5.786	2	2	8	8	—	—	12	18	5	13	45	158	1	2	81	151	3.012	6.138
13	LAZIO . . . . .	8.368	23.176	68	3.196	21	56	5	364	26	231	179	1.942	167	1.113	3	162	30	155	8.867	30.395
14	ABRUZZI E MOLISE . . . . .	3.341	6.366	3	7	10	11	—	—	5	33	8	82	27	163	2	2	27	54	3.423	6.718
15	CAMPANIA . . . . .	7.978	18.799	19	449	2	4	4	31	16	127	59	578	91	662	1	1	23	38	8.193	20.689
16	PUGLIA . . . . .	3.954	8.397	3	14	3	8	1	3	2	10	6	46	53	317	—	—	10	14	4.032	8.809
17	BASILICATA . . . . .	1.000	1.892	—	—	—	—	—	—	1	1	2	4	6	22	—	—	13	15	1.022	1.934
18	CALABRIA . . . . .	2.647	4.805	—	—	5	7	—	—	5	20	3	30	43	288	3	4	12	17	2.718	5.171
19	SICILIA . . . . .	5.530	12.187	10	434	1	1	2	128	28	298	12	125	136	862	—	—	5	18	5.724	14.053
20	SARDEGNA . . . . .	2.498	5.514	2	3	4	16	1	2	10	65	4	49	67	298	—	—	17	26	2.603	5.973
<b>ITALIA . . . . .</b>		<b>119.308</b>	<b>275.453</b>	<b>461</b>	<b>11.886</b>	<b>1.130</b>	<b>2.385</b>	<b>72</b>	<b>1.223</b>	<b>475</b>	<b>2.265</b>	<b>1.056</b>	<b>8.030</b>	<b>2.528</b>	<b>11.050</b>	<b>292</b>	<b>746</b>	<b>2.573</b>	<b>4.572</b>	<b>127.895</b>	<b>317.610</b>

## CLASSE 7.04 - ATTIVITÀ AUSILIARIE DEL COMMERCIO

1	PIEMONTE . . . . .	3.729	4.694	67	435	9	15	10	35	43	132	135	303	89	194	26	30	5	6	4.113	5.844
2	VALLE D'AOSTA . . . . .	17	25	—	—	—	—	—	—	—	—	—	—	1	5	—	—	—	—	18	30
3	LOMBARDIA . . . . .	5.449	7.472	547	2.007	7	12	42	201	74	374	820	2.171	163	536	29	64	1	158	7.132	12.995
4	TRENTINO-ALTO A. . . . .	538	684	4	9	1	8	—	—	1	3	17	41	15	55	3	39	3	5	582	844
5	VENETO . . . . .	3.460	4.085	32	148	8	59	8	25	15	50	55	98	63	167	16	97	7	173	3.664	4.902
6	FRIULI-VENEZIA G. . . . .	764	903	3	19	2	13	1	5	2	10	1	3	17	34	11	23	1	1	802	1.011
7	TERRIT. DI TRIESTE . . . . .	424	688	34	98	2	31	1	1	14	39	78	267	4	9	2	1.139	—	—	559	2.272
8	LIGURIA . . . . .	1.201	1.785	115	510	—	—	9	49	35	118	189	467	96	290	4	81	—	—	1.649	3.300
9	EMILIA-ROMAGNA . . . . .	3.865	4.618	27	132	7	16	5	41	12	36	76	189	110	332	11	49	4	21	4.117	5.434
10	TOSCANA . . . . .	1.886	2.587	24	92	3	11	4	9	22	96	102	283	112	316	6	53	1	1	2.160	3.448
11	UMBRIA . . . . .	155	222	1	1	—	—	—	—	1	2	2	5	2	4	—	—	—	—	161	234
12	MARCHE . . . . .	680	912	3	3	2	12	—	—	5	13	6	12	32	93	7	27	—	—	735	1.072
13	LAZIO . . . . .	930	1.735	104	1.286	4	33	—	—	11	108	305	911	43	118	1	1	1	1	1.399	4.193
14	ABRUZZI E MOLISE . . . . .	308	447	—	—	1	8	—	—	—	—	5	19	8	33	1	15	—	—	323	522
15	CAMPANIA . . . . .	1.557	2.236	18	570	2	46	2	5	22	96	85	267	43	138	3	25	—	—	1.732	3.383
16	PUGLIA . . . . .	1.175	1.609	2	7	2	11	1	2	10	35	7	31	52	175	5	82	—	—	1.254	1.952
17	BASILICATA . . . . .	155	196	—	—	—	—	—	—	—	—	1	2	—	—	2	3	1	10	159	211
18	CALABRIA . . . . .	186	285	—	—	—	—	—	—	4	12	5	36	11	32	1	1	—	—	207	366
19	SICILIA . . . . .	2.123	2.728	8	44	7	27	3	10	27	105	32	125	101	293	1	91	—	—	2.302	3.423
20	SARDEGNA . . . . .	235	385	1	1	—	—	2	5	2	11	6	52	21	61	1	1	—	—	268	516
<b>ITALIA . . . . .</b>		<b>28.837</b>	<b>38.296</b>	<b>990</b>	<b>5.362</b>	<b>57</b>	<b>302</b>	<b>88</b>	<b>388</b>	<b>300</b>	<b>1.240</b>	<b>1.927</b>	<b>5.282</b>	<b>983</b>	<b>2.885</b>	<b>130</b>	<b>1.821</b>	<b>24</b>	<b>376</b>	<b>33.336</b>	<b>55.952</b>

## Ramo 8 - Credito, assicurazione e gestioni finanziarie

1	PIEMONTE . . . . .	704	2.034	33	1.331	20	3.809	8	63	21	77	13	99	62	725	63	1.539	18	2.112	942	11.789
2	VALLE D'AOSTA . . . . .	17	47	—	—	—	—	1	9	—	—	—	—	—	—	—	—	—	—	18	56
3	LOMBARDIA . . . . .	1.027	2.940	158	30.238	124	3.071	22	237	28	155	38	300	90	528	34	369	14	3.421	1.535	41.259
4	TRENTINO-ALTO A. . . . .	73	143	2	155	139	278	—	—	—	—	10	17	12	89	17	613	63	558	316	1.853
5	VENETO . . . . .	374	3.362	8	3.204	80	1.306	3	32	7	12	9	316	23	157	11	2.015	12	641	527	11.045
6	FRIULI-VENEZIA G. . . . .	92	371	4	457	41	166	2	14	—	—	1	40	6	53	18	111	6	326	170	1.538
7	TERRIT. DI TRIESTE . . . . .	74	162	10	912	3	30	2	2	3	65	4	16	—	—	2	361	—	—	98	1.548
8	LIGURIA . . . . .	278	753	34	953	5	12	5	39	12	58	14	30	24	240	15	1.343	6	86	393	3.514
9	EMILIA-ROMAGNA . . . . .	524	1.123	14	1.717	69	707	1	5	7	178	7	163	53	310	18	1.475	22	1.411	715	7.089
10	TOSCANA . . . . .	499	1.195	12	2.286	37	312	4	26	8	41	7	28	23	133	23	3.683	13	2.045	626	9.749
11	UMBRIA . . . . .	105	196	2	14	9	122	1	3	—	—	1	52	7	18	3	111	10	399	138	915
12	MARCHE . . . . .	267	532	3	55	38	160	—	—	1	3	2	16	10	195	7	167	15	1.018	343	2.146
13	LAZIO . . . . .	359	2.024	93	14.579	37	164	3	21	3	36	34	150	17	274	31	27.194	16	1.131	593	45.573
14	ABRUZZI E MOLISE . . . . .	396	918	4	13	11	61	—	—	—	—	1	5	8	41	24	92	9	210	453	1.340
15	CAMPANIA . . . . .	608	1.752	24	877	28	104	1	7	11	96	8	326	21	170	23	7.360	9	23	733	10.715
16	PUGLIA . . . . .	375	1.302	15	309	32	371	—	—	9	128	3	37	14	140	9	22	13	94	470	2.403
17	BASILICATA . . . . .	97	234	2	135	7	53	—	—	—	—	2	3	4	24	13	34	6	9	131	492
18	CALABRIA . . . . .	265	703	5	50	26	102	—	—	1	2	3	87	10	59	19	85	2	464	331	1.552
19	SICILIA . . . . .	477	1.548	19	589	90	401	—	—	4	35	2	9	33	157	25	4.800	21	1.324	671	8.863
20	SARDEGNA . . . . .	184	537	5	12	8	97	—	—	1	3	—	—	8	50	40	307	75	100	321	1.106
<b>ITALIA . . . . .</b>		<b>6.795</b>	<b>21.876</b>	<b>447</b>	<b>57.886</b>	<b>804</b>	<b>11.326</b>	<b>53</b>	<b>458</b>	<b>116</b>	<b>889</b>	<b>159</b>	<b>1.694</b>	<b>425</b>	<b>3.363</b>	<b>395</b>	<b>51.681</b>	<b>330</b>	<b>15.372</b>	<b>9.524</b>	<b>164.545</b>



## Segue Tav. 1 — Ditte, per ramo, classe e sottoclasse di attività economica, secondo la forma giuridica

N. d'ordine	REGIONI	SOCIETÀ														ENTI				TOTALE	
		DITTE INDIVIDUALI		per azioni		cooperative		in accomandita		in nome collettivo		a responsabilità limitata		altre		statali e di diritto pubblico		altri		DITTE	
		N	ad-detti	N	ad-detti	N	ad-detti	N	ad-detti	N	ad-detti	N	ad-detti	N	ad-detti	N	ad-detti	N	ad-detti	N	ad-detti
<b>CLASSE 8.01 - CREDITO</b>																					
1	PIEMONTE . . . . .	96	262	13	393	17	3.797	8	63	4	33	4	11	7	34	2	1.417	16	2.110	167	8.120
2	VALLE D'AOSTA . . . . .	1	1	—	—	—	—	1	9	—	—	—	—	—	—	—	—	—	—	2	10
3	LOMBARDIA . . . . .	189	627	48	25.810	119	3.044	22	237	3	17	7	12	4	23	1	233	9	3.413	402	33.416
4	TRENTINO-ALTO A. . . . .	2	2	1	149	131	269	—	—	—	—	2	7	1	3	1	487	63	558	201	1.475
5	VENETO . . . . .	40	51	3	897	76	1.066	2	7	2	4	4	33	—	—	3	1.990	12	641	142	4.689
6	FRIULI-VENEZIA G. . . . .	8	8	3	454	41	166	2	14	—	—	—	—	—	—	—	—	5	325	59	967
7	TERRIT. DI TRIESTE . . . . .	12	22	4	33	3	30	2	2	—	—	4	16	—	—	2	361	—	—	27	464
8	LIGURIA . . . . .	93	212	9	624	1	7	5	39	2	3	10	23	6	12	2	1.171	4	84	132	2.175
9	EMILIA-ROMAGNA . . . . .	71	93	8	1.651	68	676	1	5	3	113	4	148	—	—	6	1.313	20	1.407	181	5.405
10	TOSCANA . . . . .	105	151	7	1.035	35	262	3	22	2	29	3	10	—	—	1	3.409	13	2.045	169	6.963
11	UMBRIA . . . . .	16	18	1	11	9	122	1	3	—	—	—	—	—	—	1	62	10	399	38	615
12	MARCHE . . . . .	38	46	—	—	37	150	—	—	1	3	—	—	1	1	1	66	15	1.018	93	1.284
13	LAZIO . . . . .	78	146	25	11.005	36	163	—	—	—	—	6	15	2	5	3	14.063	14	1.112	164	26.509
14	ABRUZZI E MOLISE . . . . .	33	36	2	8	11	61	—	—	—	—	—	—	—	—	1	55	5	205	52	365
15	CAMPANIA . . . . .	109	156	16	234	25	87	1	7	11	96	1	3	11	23	1	7.232	9	23	184	7.861
16	PUGLIA . . . . .	24	53	13	306	29	243	—	—	8	74	1	11	—	—	2	8	13	94	90	789
17	BASILICATA . . . . .	12	12	1	10	6	49	—	—	—	—	2	3	1	5	—	—	6	9	28	88
18	CALABRIA . . . . .	12	12	4	26	26	102	—	—	—	—	1	2	1	2	—	—	2	464	46	608
19	SICILIA . . . . .	26	35	15	532	90	401	—	—	3	11	—	—	—	—	1	4.523	21	1.324	156	6.826
20	SARDEGNA . . . . .	53	54	4	4	8	97	—	—	—	—	—	—	—	—	3	239	75	100	143	494
	<b>ITALIA . . . . .</b>	<b>1.018</b>	<b>1.997</b>	<b>177</b>	<b>43.182</b>	<b>768</b>	<b>10.792</b>	<b>48</b>	<b>408</b>	<b>39</b>	<b>383</b>	<b>49</b>	<b>294</b>	<b>34</b>	<b>108</b>	<b>31</b>	<b>36.629</b>	<b>312</b>	<b>15.331</b>	<b>2.476</b>	<b>109.124</b>

## CLASSE 8.02 - ASSICURAZIONE

1	PIEMONTE . . . . .	368	852	9	870	1	10	—	—	—	—	1	7	37	604	—	—	—	—	416	2.343
2	VALLE D'AOSTA . . . . .	8	21	—	—	—	—	—	—	—	—	—	—	—	—	—	—	—	—	8	21
3	LOMBARDIA . . . . .	554	1.559	53	3.799	1	5	—	—	11	110	—	—	67	438	—	—	2	3	688	5.914
4	TRENTINO-ALTO A. . . . .	56	119	—	—	—	—	—	—	—	—	—	—	6	81	—	—	—	—	62	200
5	VENETO . . . . .	259	576	3	2.303	1	236	—	—	1	2	1	2	21	154	—	—	—	—	286	3.273
6	FRIULI-VENEZIA G. . . . .	57	139	1	3	—	—	—	—	—	—	—	—	5	18	—	—	—	—	63	160
7	TERRIT. DI TRIESTE . . . . .	32	76	6	879	—	—	—	—	3	65	—	—	—	—	—	—	—	—	41	1.020
8	LIGURIA . . . . .	128	297	21	317	—	—	—	—	8	52	—	—	15	169	—	—	—	—	172	835
9	EMILIA-ROMAGNA . . . . .	307	647	1	20	—	—	—	—	1	5	—	—	49	275	—	—	—	—	358	947
10	TOSCANA . . . . .	190	408	3	495	1	2	—	—	4	8	—	—	19	107	—	—	—	—	217	1.020
11	UMBRIA . . . . .	61	108	1	3	—	—	—	—	—	—	—	—	5	11	—	—	—	—	67	122
12	MARCHE . . . . .	112	202	1	1	—	—	—	—	—	—	—	—	6	26	—	—	—	—	119	229
13	LAZIO . . . . .	111	273	20	1.341	—	—	—	—	1	16	3	20	14	268	1	2.499	1	9	151	4.426
14	ABRUZZI E MOLISE . . . . .	78	138	—	—	—	—	—	—	—	—	—	—	3	13	—	—	—	—	81	151
15	CAMPANIA . . . . .	70	205	1	4	—	—	—	—	—	1	3	7	127	—	—	—	—	—	79	339
16	PUGLIA . . . . .	103	232	1	1	—	—	—	—	—	—	—	—	9	66	—	—	—	—	113	299
17	BASILICATA . . . . .	19	25	—	—	—	—	—	—	—	—	—	—	1	12	—	—	—	—	20	37
18	CALABRIA . . . . .	51	91	—	—	—	—	—	—	—	—	—	—	4	39	—	—	—	—	55	130
19	SICILIA . . . . .	138	275	1	11	—	—	—	—	—	1	2	27	131	—	—	—	—	—	167	419
20	SARDEGNA . . . . .	40	71	—	—	—	—	—	—	—	—	—	—	3	21	—	—	—	—	43	92
	<b>ITALIA . . . . .</b>	<b>2.742</b>	<b>6.314</b>	<b>122</b>	<b>10.047</b>	<b>4</b>	<b>253</b>	—	—	<b>29</b>	<b>258</b>	<b>7</b>	<b>34</b>	<b>298</b>	<b>2.560</b>	<b>1</b>	<b>2.499</b>	<b>3</b>	<b>12</b>	<b>3.206</b>	<b>21.977</b>

## CLASSE 8.03 - GESTIONI FINANZIARIE

1	PIEMONTE . . . . .	240	920	11	68	2	2	—	—	17	44	8	81	18	87	61	122	2	2	359	1.326
2	VALLE D'AOSTA . . . . .	8	25	—	—	—	—	—	—	—	—	—	—	—	—	—	—	—	—	8	25
3	LOMBARDIA . . . . .	284	754	57	629	4	22	—	—	14	28	31	288	19	67	33	136	3	5	445	1.929
4	TRENTINO-ALTO A. . . . .	15	22	1	6	8	9	—	—	—	—	8	10	5	5	16	126	—	—	53	178
5	VENETO . . . . .	75	2.735	2	4	3	4	1	25	4	6	4	281	2	3	8	25	—	—	99	3.083
6	FRIULI-VENEZIA G. . . . .	27	224	—	—	—	—	—	—	—	—	1	40	1	35	18	111	1	1	48	411
7	TERRIT. DI TRIESTE . . . . .	30	64	—	—	—	—	—	—	—	—	—	—	—	—	—	—	—	—	30	64
8	LIGURIA . . . . .	57	244	4	12	4	5	—	—	2	3	4	7	3	59	13	172	2	2	89	504
9	EMILIA-ROMAGNA . . . . .	146	383	5	46	1	31	—	—	3	60	3	15	4	35	12	162	2	4	176	736
10	TOSCANA . . . . .	204	636	2	756	1	48	1	4	2	4	4	18	4	26	2	274	—	—	240	1.766
11	UMBRIA . . . . .	28	70	—	—	—	—	—	—	—	—	1	52	2	7	2	49	—	—	33	178
12	MARCHE . . . . .	117	284	2	54	1	10	—	—	—	—	2	16	3	168	6	101	—	—	131	633
13	LAZIO . . . . .	170	1.605	48	2.233	1	1	3	21	2	20	25	115	1	1	27	10.632	1	10	278	14.638
14	ABRUZZI E MOLISE . . . . .	285	744	2	5	—	—	—	—	—	—	—	—	5	5	28	37	4	5	320	824
15	CAMPANIA . . . . .	429	1.391	7	639	3	17	—	—	—	—	6	320	3	20	22	128	—	—	470	2.515
16	PUGLIA . . . . .	248	1.017	1	2	3	128	—	—	1	54	2	26	5	74	7	14	—	—	267	1.315
17	BASILICATA . . . . .	66	197	1	125	1	4	—	—	—	—	—	—	2	7	13	34	—	—	83	367
18	CALABRIA . . . . .	202	600	1	24	—	—	—	—	1	2	2	85	5	18	19	85	—	—	230	814
19	SICILIA . . . . .	313	1.238	3	46	—	—	—	—	1	24	1	7	6	26	24	277	—	—	348	1.618
20	SARDEGNA . . . . .	91	412	1	8	—	—	—	—	1	3	—	—	5	29	37	68	—	—	135	520
	<b>ITALIA . . . . .</b>	<b>3.035</b>	<b>13.565</b> </																		

Segue Tav. 1 — Ditte, per ramo, classe e sottoclasse di attività economica, secondo la forma giuridica

N. d'ordine	REGIONI	DITTE INDIVIDUALI		SOCIETA												ENTI				TOTALE DITTE	
				per azioni		cooperative		in accomandita		in nome collettivo		a responsabilità limitata		altre		statali e di diritto pubblico		altri			
				N	ad-detti	N	ad-detti	N	ad-detti	N	ad-detti	N	ad-detti	N	ad-detti	N	ad-detti	N	ad-detti		
1	PIEMONTE . . . . .	7.132	11.078	20	3.811	9	25	14	107	37	169	39	219	237	825	34	972	76	194	7.598	17.400
2	VALLE D'AOSTA . . . . .	117	216	—	—	—	—	1	4	—	—	—	—	6	31	2	5	—	—	126	256
3	LOMBARDIA . . . . .	10.231	18.019	43	1.884	19	147	12	86	51	358	151	1.222	406	1.371	67	3.288	362	1.509	11.342	27.884
4	TRENTINO-ALTO A. . . . .	714	1.409	1	60	1	3	—	—	4	8	4	41	26	104	6	25	45	116	801	1.766
5	VENETO . . . . .	4.363	7.791	20	432	5	25	8	49	25	104	28	334	215	825	32	148	109	359	4.805	10.067
6	FRIULI-VENEZIA G. . . . .	977	1.811	9	111	2	13	—	—	7	26	2	13	59	266	8	122	25	72	1.089	2.434
7	TERRIT. DI TRIESTE . . . . .	604	1.501	4	126	4	43	—	—	2	4	21	195	35	164	1	881	5	150	676	3.064
8	LIGURIA . . . . .	2.918	5.235	20	171	3	64	6	44	19	195	38	358	143	494	16	1.586	41	191	3.204	8.338
9	EMILIA-ROMAGNA . . . . .	6.371	9.907	12	307	24	124	5	33	32	132	47	445	407	1.629	45	710	59	159	7.002	13.446
10	TOSCANA . . . . .	5.160	8.364	28	1.530	20	155	5	32	31	149	38	357	317	1.336	54	596	142	611	5.795	13.130
11	UMBRIA . . . . .	887	1.561	4	26	—	—	1	8	7	41	5	28	71	243	17	106	8	15	1.000	2.028
12	MARCHE . . . . .	1.666	2.449	5	17	3	11	—	—	17	129	5	45	122	381	35	350	32	78	1.885	3.460
13	LAZIO . . . . .	4.049	9.064	66	5.607	3	7	5	76	13	93	141	1.406	193	1.017	58	621	20	52	4.548	17.943
14	ABRUZZI E MOLISE . . . . .	1.780	2.786	1	12	1	3	—	—	6	19	7	75	77	294	31	236	13	39	1.916	3.464
15	CAMPANIA . . . . .	6.064	10.149	12	531	6	271	—	—	23	119	67	649	109	501	59	656	14	283	6.354	13.159
16	PUGLIA . . . . .	4.139	7.701	1	18	1	16	2	3	14	115	15	173	207	993	80	1.265	9	31	4.468	10.315
17	BASILICATA . . . . .	799	1.275	1	3	1	10	—	—	1	9	1	8	43	113	42	217	2	6	890	1.641
18	CALABRIA . . . . .	2.220	3.329	1	2	—	—	—	—	2	4	2	34	52	218	31	604	8	17	2.316	4.208
19	SICILIA . . . . .	7.064	12.072	7	131	6	75	5	30	30	156	22	233	389	1.475	81	949	6	17	7.610	15.138
20	SARDEGNA . . . . .	1.394	2.352	3	14	2	3	2	35	9	30	2	2	78	294	4	306	11	28	1.505	3.064
	<b>ITALIA . . . . .</b>	<b>68.649</b>	<b>118.069</b>	<b>258</b>	<b>14.793</b>	<b>110</b>	<b>995</b>	<b>66</b>	<b>507</b>	<b>330</b>	<b>1.860</b>	<b>635</b>	<b>5.837</b>	<b>3.192</b>	<b>12.574</b>	<b>703</b>	<b>13.643</b>	<b>987</b>	<b>3.927</b>	<b>74.930</b>	<b>172.205</b>

## CLASSE 9.02 - SERVIZI RICREATIVI E AFFINI

1	PIEMONTE . . . . .	477	1.423	18	3.787	5	15	8	47	15	80	25	151	82	360	8	14	73	184	711	6.061
2	VALLE D'AOSTA . . . . .	7	22	—	—	—	—	1	4	—	—	—	—	4	27	—	—	—	—	12	53
3	LOMBARDIA . . . . .	868	2.737	30	262	15	71	7	49	20	85	91	722	107	498	17	55	341	1.350	1.496	5.829
4	TRENTINO-ALTO A. . . . .	52	163	—	—	1	3	—	—	3	5	3	15	10	45	2	2	45	116	116	349
5	VENETO . . . . .	467	1.600	18	413	2	13	7	37	10	53	16	83	76	378	6	15	105	328	707	2.920
6	FRIULI-VENEZIA G. . . . .	149	472	9	111	2	13	—	—	3	4	2	13	29	156	1	1	25	72	220	842
7	TERRIT. DI TRIESTE . . . . .	29	160	3	65	1	3	—	—	—	—	11	83	5	19	—	—	5	150	54	480
8	LIGURIA . . . . .	213	778	17	134	1	1	3	27	7	146	21	141	31	199	4	9	40	128	337	1.563
9	EMILIA-ROMAGNA . . . . .	472	1.648	8	109	18	50	3	27	11	69	39	261	91	489	4	39	56	155	702	2.847
10	TOSCANA . . . . .	310	1.106	25	257	17	114	4	19	15	85	27	151	122	584	6	14	115	554	641	2.884
11	UMBRIA . . . . .	68	220	3	21	—	—	—	—	3	17	3	19	25	128	2	3	8	15	112	423
12	MARCHE . . . . .	115	369	5	17	3	11	—	—	11	115	5	45	42	172	7	27	28	71	216	827
13	LAZIO . . . . .	257	996	55	5.273	2	5	4	55	6	66	96	933	56	352	4	225	18	48	498	7.953
14	ABRUZZI E MOLISE . . . . .	127	361	1	12	—	—	—	—	4	14	6	73	47	203	—	—	6	18	191	681
15	CAMPANIA . . . . .	345	1.327	7	116	2	11	—	—	15	80	55	523	56	321	—	—	13	282	493	2.660
16	PUGLIA . . . . .	282	1.188	1	18	—	—	—	—	9	52	14	111	83	531	1	8	6	20	396	1.928
17	BASILICATA . . . . .	40	105	1	3	1	10	—	—	1	9	1	8	18	55	1	1	—	—	63	191
18	CALABRIA . . . . .	128	377	1	2	—	—	—	—	2	4	2	34	34	177	—	—	4	7	171	601
19	SICILIA . . . . .	317	1.306	6	128	1	7	5	30	17	128	17	127	138	794	1	9	2	10	504	2.539
20	SARDEGNA . . . . .	114	445	3	14	1	1	2	25	6	24	2	2	34	161	—	—	11	28	173	710
	<b>ITALIA . . . . .</b>	<b>4.837</b>	<b>16.803</b>	<b>211</b>	<b>10.742</b>	<b>72</b>	<b>328</b>	<b>44</b>	<b>330</b>	<b>158</b>	<b>1.036</b>	<b>436</b>	<b>3.495</b>	<b>1.090</b>	<b>5.649</b>	<b>64</b>	<b>422</b>	<b>901</b>	<b>3.536</b>	<b>7.813</b>	<b>42.341</b>

Segue Tav. 1 — Ditte, per ramo, classe e sottoclasse di attività economica, secondo la forma giuridica

N. d'ordine	REGIONI	DITTE INDIVIDUALI		SOCIETÀ												ENTI				TOTALE DITTE	
				per azioni		cooperative		in accomandita		in nome collettivo		a responsabilità limitata		altre		statali e di diritto pubblico		altri			
		N	ad-detti	N	ad-detti	N	ad-detti	N	ad-detti	N	ad-detti	N	ad-detti	N	ad-detti	N	ad-detti	N	ad-detti	N	ad-detti
1	PIEMONTE . . . . .	6.655	9.655	2	24	4	10	6	60	22	89	14	68	155	465	26	958	3	10	6.887	11.339
2	VALLE D'AOSTA . . . . .	110	194	—	—	—	—	—	—	—	—	—	—	2	4	2	5	—	—	114	203
3	LOMBARDIA . . . . .	9.363	15.282	13	1.622	4	76	5	37	31	273	60	500	299	873	50	3.233	21	159	9.846	22.055
4	TRENTINO-ALTO A. . . . .	662	1.246	1	60	—	—	—	—	1	3	1	26	16	59	4	23	—	—	685	1.417
5	VENETO . . . . .	3.896	6.191	2	19	3	12	1	12	15	51	12	251	139	447	26	133	4	31	4.098	7.147
6	FRIULI-VENEZIA G. . . . .	828	1.339	—	—	—	—	—	—	4	22	—	—	30	110	7	121	—	—	869	1.592
7	TERRIT. DI TRIESTE . . . . .	575	1.341	1	61	3	40	—	—	2	4	10	112	30	145	1	881	—	—	622	2.584
8	LIGURIA . . . . .	2.705	4.457	3	37	2	63	3	17	12	49	17	217	112	295	12	1.577	1	63	2.867	6.775
9	EMILIA-ROMAGNA . . . . .	5.899	8.259	4	198	6	74	2	6	21	63	8	184	316	1.140	41	671	3	4	6.300	10.599
10	TOSCANA . . . . .	4.850	7.258	3	1.273	3	41	1	13	16	64	11	206	195	752	48	582	27	57	5.154	10.246
11	UMBRIA . . . . .	819	1.341	1	5	—	—	1	8	4	24	2	9	46	115	15	103	—	—	888	1.605
12	MARCHE . . . . .	1.551	2.080	—	—	—	—	—	—	6	14	—	—	80	209	28	323	4	7	1.669	2.633
13	LAZIO . . . . .	3.792	8.068	11	334	1	2	1	21	7	27	45	473	137	665	54	396	2	4	4.050	9.990
14	ABRUZZI E MOLISE . . . . .	1.653	2.425	—	—	1	3	—	—	2	5	1	2	30	91	31	236	7	21	1.725	2.783
15	CAMPANIA . . . . .	5.719	8.822	5	415	4	260	—	—	8	39	12	126	53	180	59	656	1	1	5.861	10.499
16	PUGLIA . . . . .	3.857	6.513	—	—	1	16	2	3	5	63	1	62	124	462	79	1.257	3	11	4.072	8.387
17	BASILICATA . . . . .	759	1.170	—	—	—	—	—	—	—	—	—	—	25	58	41	216	2	6	827	1.450
18	CALABRIA . . . . .	2.092	2.952	—	—	—	—	—	—	—	—	—	—	18	41	31	604	4	10	2.145	3.607
19	SICILIA . . . . .	6.747	10.766	1	3	5	68	—	—	13	28	5	106	251	681	80	940	4	7	7.106	12.599
20	SARDEGNA . . . . .	1.280	1.907	—	—	1	2	—	—	3	6	—	—	44	133	4	306	—	—	1.332	2.354
	<b>ITALIA . . . . .</b>	<b>63.812</b>	<b>101.266</b>	<b>47</b>	<b>4.051</b>	<b>38</b>	<b>667</b>	<b>22</b>	<b>177</b>	<b>172</b>	<b>824</b>	<b>199</b>	<b>2.342</b>	<b>2.102</b>	<b>6.925</b>	<b>639</b>	<b>13.221</b>	<b>86</b>	<b>391</b>	<b>67.117</b>	<b>129.864</b>

## Ramo 10 - Pubbl. Ammin. e istituz. sociali - SERV. SANITARI

1	PIEMONTE . . . . .	832	1.518	4	55	—	—	1	1	6	21	2	8	71	217	9	34	13	78	938	1.932
2	VALLE D'AOSTA . . . . .	17	32	—	—	—	—	—	—	—	—	—	—	—	—	1	1	—	—	18	33
3	LOMBARDIA . . . . .	1.038	2.211	33	167	1	8	4	12	6	19	13	74	75	228	10	76	11	193	1.191	2.988
4	TRENTINO-ALTO A. . . . .	103	242	2	23	—	—	—	—	1	1	1	7	5	19	2	32	2	2	116	326
5	VENETO . . . . .	698	1.804	9	38	1	3	6	31	4	11	1	2	54	217	5	17	6	32	784	2.155
6	FRIULI-VENEZIA G. . . . .	156	385	—	—	—	—	—	—	2	7	—	—	9	47	—	—	—	—	167	439
7	TERRIT. DI TRIESTE . . . . .	33	160	—	—	—	—	—	—	1	4	—	—	10	50	1	10	—	—	45	224
8	LIGURIA . . . . .	379	818	1	2	—	—	3	15	6	19	4	34	25	79	—	—	2	12	420	979
9	EMILIA-ROMAGNA . . . . .	580	1.316	4	23	2	20	—	—	4	17	2	3	49	173	9	147	11	232	661	1.931
10	TOSCANA . . . . .	546	1.357	5	389	1	3	8	50	4	16	3	11	36	146	1	17	15	66	619	2.055
11	UMBRIA . . . . .	133	281	1	4	2	3	—	—	—	—	—	—	6	22	6	16	5	19	153	345
12	MARCHE . . . . .	269	516	6	40	—	—	1	2	3	18	—	—	12	28	8	32	5	19	304	655
13	LAZIO . . . . .	477	1.301	5	152	—	—	2	13	9	41	6	33	28	137	16	45	13	40	556	1.762
14	ABRUZZI E MOLISE . . . . .	352	527	—	—	—	—	—	—	—	—	1	2	7	18	—	—	1	5	361	552
15	CAMPANIA . . . . .	924	1.456	6	56	—	—	2	6	4	18	5	27	45	148	—	—	5	50	991	1.761
16	PUGLIA . . . . .	602	1.028	2	50	1	3	—	—	1	5	—	—	18	55	2	7	4	13	630	1.161
17	BASILICATA . . . . .	127	156	—	—	—	—	—	—	—	—	1	5	5	12	5	12	—	—	138	185
18	CALABRIA . . . . .	463	646	1	17	—	—	—	—	—	—	—	—	6	23	—	—	1	5	471	691
19	SICILIA . . . . .	970	1.481	—	—	—	—	1	1	2	13	—	—	23	57	2	9	—	—	998	1.561
20	SARDEGNA . . . . .	196	315	—	—	—	—	—	—	1	5	—	—	9	21	1	2	2	9	209	352
	<b>ITALIA . . . . .</b>	<b>8.895</b>	<b>17.550</b>	<b>79</b>	<b>1.016</b>	<b>8</b>	<b>40</b>	<b>28</b>	<b>131</b>	<b>54</b>	<b>215</b>	<b>39</b>	<b>206</b>	<b>493</b>	<b>1.697</b>	<b>78</b>	<b>457</b>	<b>96</b>	<b>775</b>	<b>9.770</b>	<b>22.087</b>

N. d'ordine	REGIONI	DITTE											
		fino a 2				da 3 a 5				da 6 a 10			
		Totale		artigiane		Totale		artigiane		Totale		artigiane	
		N	addetti	N	addetti	N	addetti	N	addetti	N	addetti	N	addetti
1	PIEMONTE . . . . .	115.011	169.037	52.234	64.984	23.123	82.956	7.072	25.010	5.232	39.114	824	5.558
2	VALLE D'AOSTA . . . . .	2.473	3.517	889	1.100	546	1.911	127	439	108	796	16	104
3	LOMBARDIA . . . . .	182.824	275.502	85.905	109.091	44.721	162.403	13.586	47.752	11.878	89.526	1.682	11.455
4	TRENTINO-ALTO ADIGE . . . . .	20.076	28.041	10.502	12.946	4.744	16.815	1.396	4.853	1.156	8.568	141	944
5	VENETO . . . . .	82.739	118.662	41.121	52.624	20.712	74.292	6.143	21.371	4.347	32.078	632	4.369
6	FRIULI-VENEZIA GIULIA . . . . .	19.664	27.487	9.906	12.294	4.688	16.600	1.223	4.268	1.047	7.705	140	970
7	TERRITORIO DI TRIESTE . . . . .	7.287	10.299	2.603	3.232	2.454	8.833	622	2.249	805	5.995	115	812
8	LIGURIA . . . . .	49.268	74.642	17.227	21.625	9.610	34.289	2.246	7.821	2.245	16.542	223	1.517
9	EMILIA-ROMAGNA . . . . .	98.627	134.519	53.852	66.887	19.269	68.049	6.123	21.061	4.098	30.192	485	3.260
10	TOSCANA . . . . .	84.042	117.775	39.768	49.947	16.941	60.591	5.174	18.071	4.078	30.097	504	3.361
11	UMBRIA . . . . .	17.609	23.953	9.539	11.720	2.822	9.909	880	3.012	544	3.957	54	362
12	MARCHE . . . . .	34.870	47.112	19.341	23.776	5.182	18.231	1.884	6.447	1.192	8.760	140	955
13	LAZIO . . . . .	62.595	91.724	28.639	37.506	16.905	60.266	5.245	18.174	3.881	28.384	499	3.380
14	ABRUZZI E MOLISE . . . . .	39.487	53.323	21.688	26.796	5.251	18.257	2.113	7.141	927	6.808	114	762
15	CAMPANIA . . . . .	94.162	127.809	44.264	55.085	14.851	52.424	5.367	18.637	3.104	22.783	578	3.948
16	PUGLIA . . . . .	68.018	91.152	32.783	41.453	10.348	36.888	4.359	15.026	2.385	17.446	344	2.282
17	BASILICATA . . . . .	14.899	19.819	9.026	11.327	1.599	5.446	824	2.738	218	1.590	42	302
18	CALABRIA . . . . .	44.658	57.682	23.516	28.411	5.410	19.103	2.189	7.551	960	6.861	123	804
19	SICILIA . . . . .	109.220	144.627	53.717	65.982	13.491	47.657	5.373	18.446	3.190	23.292	422	2.869
20	SARDEGNA . . . . .	28.843	39.912	13.019	16.416	4.393	15.256	1.407	4.735	747	5.503	66	446
	<b>ITALIA . . . . .</b>	<b>1.176.372</b>	<b>1.656.594</b>	<b>569.539</b>	<b>713.202</b>	<b>227.060</b>	<b>810.176</b>	<b>73.353</b>	<b>254.802</b>	<b>52.142</b>	<b>385.997</b>	<b>7.144</b>	<b>48.460</b>

## Totale rami di

## Ramo 2 - Indu

1	PIEMONTE . . . . .	191	284	—	—	81	293	—	—	56	432	—	—
2	VALLE D'AOSTA . . . . .	8	9	—	—	5	18	—	—	5	35	—	—
3	LOMBARDIA . . . . .	329	496	—	—	157	600	—	—	80	599	—	—
4	TRENTINO-ALTO ADIGE . . . . .	55	75	—	—	16	57	—	—	13	99	—	—
5	VENETO . . . . .	220	334	—	—	105	385	—	—	62	486	—	—
6	FRIULI-VENEZIA GIULIA . . . . .	103	147	—	—	29	110	—	—	5	40	—	—
7	TERRITORIO DI TRIESTE . . . . .	10	15	—	—	3	9	—	—	3	21	—	—
8	LIGURIA . . . . .	58	92	—	—	48	189	—	—	35	263	—	—
9	EMILIA-ROMAGNA . . . . .	227	303	—	—	44	165	—	—	20	153	—	—
10	TOSCANA . . . . .	241	343	—	—	129	476	—	—	96	733	—	—
11	UMBRIA . . . . .	41	63	—	—	15	57	—	—	11	86	—	—
12	MARCHE . . . . .	59	78	—	—	30	107	—	—	11	79	—	—
13	LAZIO . . . . .	128	195	—	—	99	369	—	—	59	457	—	—
14	ABRUZZI E MOLISE . . . . .	104	140	—	—	29	98	—	—	9	61	—	—
15	CAMPANIA . . . . .	161	234	—	—	107	400	—	—	49	349	—	—
16	PUGLIA . . . . .	491	643	—	—	209	771	—	—	57	420	—	—
17	BASILICATA . . . . .	39	52	—	—	12	45	—	—	4	33	—	—
18	CALABRIA . . . . .	54	71	—	—	13	49	—	—	9	66	—	—
19	SICILIA . . . . .	555	787	—	—	255	895	—	—	67	504	—	—
20	SARDEGNA . . . . .	94	111	—	—	17	61	—	—	10	81	—	—
	<b>ITALIA . . . . .</b>	<b>3.168</b>	<b>4.472</b>	—	—	<b>1.403</b>	<b>5.154</b>	—	—	<b>661</b>	<b>4.997</b>	—	—

## CLASSE 2.01 - ESTRAZIONE

1	PIEMONTE . . . . .	—	—	—	—	1	3	—	—	—	—	—	—
2	VALLE D'AOSTA . . . . .	—	—	—	—	1	3	—	—	—	—	—	—
3	LOMBARDIA . . . . .	2	2	—	—	1	4	—	—	1	7	—	—
4	TRENTINO-ALTO ADIGE . . . . .	1	2	—	—	—	—	—	—	—	—	—	—
5	VENETO . . . . .	—	—	—	—	1	3	—	—	1	9	—	—
6	FRIULI-VENEZIA GIULIA . . . . .	—	—	—	—	—	—	—	—	—	—	—	—
7	TERRITORIO DI TRIESTE . . . . .	1	1	—	—	—	—	—	—	—	—	—	—
8	LIGURIA . . . . .	1	1	—	—	—	—	—	—	—	—	—	—
9	EMILIA-ROMAGNA . . . . .	—	—	—	—	—	—	—	—	—	—	—	—
10	TOSCANA . . . . .	—	—	—	—	1	5	—	—	—	—	—	—
11	UMBRIA . . . . .	—	—	—	—	—	—	—	—	—	—	—	—
12	MARCHE . . . . .	—	—	—	—	—	—	—	—	—	—	—	—
13	LAZIO . . . . .	1	2	—	—	—	—	—	—	2	14	—	—
14	ABRUZZI E MOLISE . . . . .	—	—	—	—	—	—	—	—	—	—	—	—
15	CAMPANIA . . . . .	—	—	—	—	—	—	—	—	—	—	—	—
16	PUGLIA . . . . .	1	1	—	—	—	—	—	—	—	—	—	—
17	BASILICATA . . . . .	—	—	—	—	—	—	—	—	—	—	—	—
18	CALABRIA . . . . .	—	—	—	—	—	—	—	—	—	—	—	—
19	SICILIA . . . . .	—	—	—	—	—	—	—	—	—	—	—	—
20	SARDEGNA . . . . .	4	7	—	—	3	12	—	—	3	23	—	—
	<b>ITALIA . . . . .</b>	<b>11</b>	<b>16</b>	—	—	<b>8</b>	<b>30</b>	—	—	<b>7</b>	<b>53</b>	—	—

(a) di cui ditte artigiane 4 con addetti 249. — (b) di cui ditte artigiane 1 con addetti 81. — (c) di cui ditte artigiane 2 con addetti 109. — (d) di cui ditte

## attività economica, secondo il numero di addetti

DITTE

C O N A D D E T T I											D I T T E				N. d'ordine	
da 11 a 50				da 51 a 100		da 101 a 500		da 501 a 1000		1001 e oltre		Totale		artigiane		
Totale		artigiane		N	addetti	N	addetti	N	addetti	N	addetti	N	addetti	N		addetti
N	addetti	N	addetti													

## attività economica

4.335	102.815	67	952	614	44.622	519	110.998	65	43.543	56	225.976	148.955	819.061	60.197	96.504	1
66	1.427	—	—	7	505	4	835	—	—	—	—	3.204	8.991	1.032	1.643	2
10.515	246.944	164	2.618	(a) 1.777	129.321	1.579	344.440	175	125.056	175	553.931	253.644	1.927.123	101.341	171.165	3
719	14.964	5	65	98	6.954	57	11.238	2	1.132	1	1.070	26.853	88.782	12.044	18.808	4
2.974	62.464	54	741	437	30.957	343	68.609	26	17.779	21	45.203	111.599	450.044	47.950	79.105	5
675	13.865	15	190	103	7.078	65	13.062	3	2.292	1	1.196	26.246	89.285	11.284	17.722	6
512	10.831	19	251	65	4.343	49	10.229	5	3.898	6	24.540	11.183	78.968	3.359	6.544	7
1.757	37.722	18	339	235	16.325	210	42.548	29	21.158	32	121.515	63.386	364.741	19.714	31.302	8
3.225	68.792	33	555	(b) 414	28.287	300	56.106	19	12.100	7	9.525	125.959	407.570	60.494	91.844	9
3.219	67.075	46	709	(c) 399	27.880	273	49.335	18	12.354	16	35.722	108.986	400.829	45.494	72.197	10
367	7.653	3	39	53	3.498	36	7.836	1	643	3	3.640	21.435	61.089	10.476	15.133	11
920	19.622	10	164	109	7.573	52	8.454	2	1.043	2	2.195	42.329	112.990	21.375	31.342	12
2.238	54.110	37	614	(d) 356	25.496	287	61.068	38	25.915	54	450.606	86.354	797.569	34.421	59.757	13
516	10.586	6	68	78	5.547	25	4.084	—	—	—	—	46.284	98.605	23.921	34.767	14
2.053	42.591	67	1.041	235	16.503	149	27.985	13	8.710	15	47.491	114.582	346.296	50.276	78.711	15
1.117	22.068	16	221	117	8.214	85	15.205	3	1.833	3	3.842	82.076	196.648	37.502	58.982	16
118	2.528	1	12	15	1.068	12	2.419	—	—	—	—	16.861	32.870	9.893	14.379	17
474	9.415	6	92	59	4.058	33	5.877	4	2.488	4	—	51.598	105.484	25.834	36.858	18
1.749	35.433	20	303	191	12.943	111	22.481	9	6.024	7	—	127.965	302.071	59.532	87.600	19
456	8.970	4	65	53	3.729	33	6.375	2	1.562	1	10.769	34.528	92.076	14.496	21.662	20
<b>38.005</b>	<b>839.875</b>	<b>591</b>	<b>9.039</b>	<b>5.415</b>	<b>384.901</b>	<b>4.222</b>	<b>869.184</b>	<b>414</b>	<b>287.530</b>	<b>397</b>	<b>1.546.835</b>	<b>1.504.027</b>	<b>6.781.092</b>	<b>650.635</b>	<b>1.026.025</b>	

## strie estrattive

76	1.817	—	—	8	508	4	1.348	—	—	2	5.083	418	9.765	—	—	1
5	125	—	—	—	—	—	—	—	—	—	—	23	187	—	—	2
95	2.101	—	—	21	1.581	9	1.995	—	—	1	4.124	692	11.496	—	—	3
22	456	—	—	2	117	1	118	—	—	—	—	109	922	—	—	4
69	1.416	—	—	9	683	8	991	—	—	—	—	473	4.295	—	—	5
3	48	—	—	—	—	1	110	—	—	—	—	141	455	—	—	6
10	209	—	—	3	221	2	309	—	—	—	—	31	784	—	—	7
38	699	—	—	6	359	5	864	2	1.092	2	4.470	194	8.028	—	—	8
34	656	—	—	7	484	2	232	—	—	1	1.099	335	3.092	—	—	9
112	2.259	—	—	22	1.548	20	3.509	—	—	1	1.624	621	10.492	—	—	10
7	158	—	—	—	—	1	403	—	—	—	—	75	767	—	—	11
9	225	—	—	—	—	—	—	—	—	—	—	109	489	—	—	12
63	1.303	—	—	11	779	12	2.452	2	1.638	4	6.118	378	13.311	—	—	13
8	153	—	—	—	—	—	—	—	—	—	—	150	452	—	—	14
37	726	—	—	1	91	3	593	1	601	—	—	359	2.994	—	—	15
33	644	—	—	4	300	—	—	—	—	—	—	794	2.778	—	—	16
—	—	—	—	—	—	—	—	—	—	—	—	55	130	—	—	17
8	150	—	—	1	56	2	249	—	—	—	—	87	641	—	—	18
84	1.732	—	—	15	1.111	21	4.295	3	2.195	1	1.224	1.001	12.743	—	—	19
18	385	—	—	6	513	5	694	—	—	1	10.769	151	12.614	—	—	20
<b>731</b>	<b>15.262</b>	<b>—</b>	<b>—</b>	<b>116</b>	<b>8.351</b>	<b>96</b>	<b>18.162</b>	<b>8</b>	<b>5.526</b>	<b>13</b>	<b>34.511</b>	<b>6.196</b>	<b>96.435</b>	<b>—</b>	<b>—</b>	

## DI MINERALI METALLIFERI

2	23	—	—	—	—	—	—	—	—	1	3.523	4	3.549	—	—	1
—	—	—	—	—	—	—	—	—	—	—	—	1	3	—	—	2
2	29	—	—	2	145	1	103	—	—	1	4.124	10	4.414	—	—	3
1	15	—	—	—	—	—	—	—	—	—	—	2	17	—	—	4
—	—	—	—	1	63	1	101	—	—	—	—	4	176	—	—	5
—	—	—	—	—	—	—	—	—	—	—	—	—	—	—	—	6
1	18	—	—	—	—	—	—	—	—	—	—	2	19	—	—	7
—	—	—	—	1	53	1	220	1	543	2	4.470	6	5.287	—	—	8
—	—	—	—	—	—	—	—	—	—	—	—	—	—	—	—	9
1	16	—	—	—	—	2	619	—	—	—	—	4	640	—	—	10
—	—	—	—	—	—	—	—	—	—	—	—	—	—	—	—	11
—	—	—	—	3	235	3	731	1	917	3	5.104	13	7.003	—	—	12
—	—	—	—	—	—	—	—	—	—	—	—	—	—	—	—	13
—	—	—	—	—	—	—	—	—	—	—	—	1	1	—	—	14
—	—	—	—	—	—	—	—	—	—	—	—	—	—	—	—	15
—	—	—	—	—	—	—	—	—	—	—	—	—	—	—	—	16
—	—	—	—	—	—	—	—	—	—	—	—	—	—	—	—	17
—	—	—	—	—	—	—	—	—	—	—	—	—	—	—	—	18
—	—	—	—	—	—	—	—	—	—	—	—	—	—	—	—	19
2	25	—	—	—	—	2	347	—	—	—	—	14	414	—	—	20
<b>9</b>	<b>126</b>	<b>—</b>	<b>—</b>	<b>7</b>	<b>496</b>	<b>10</b>	<b>2.121</b>	<b>2</b>	<b>1.460</b>	<b>7</b>	<b>17.221</b>	<b>61</b>	<b>21.523</b>	<b>—</b>	<b>—</b>	

artigiane 1 con addetti 83. —

N. d'ordine	REGIONI	D I T T E											
		fino a 2				da 3 a 5				da 6 a 10			
		Totale		artigiane		Totale		artigiane		Totale		artigiane	
		N	addetti	N	addetti	N	addetti	N	addetti	N	addetti	N	addetti
1	PIEMONTE . . . . .	191	284	—	—	80	290	—	—	56	432	—	—
2	VALLE D'AOSTA . . . . .	8	9	—	—	4	15	—	—	5	35	—	—
3	LOMBARDIA . . . . .	327	494	—	—	156	596	—	—	79	592	—	—
4	TRENTINO-ALTO ADIGE . . . . .	54	73	—	—	16	57	—	—	13	99	—	—
5	VENETO . . . . .	220	334	—	—	104	382	—	—	61	477	—	—
6	FRIULI-VENEZIA GIULIA . . . . .	103	147	—	—	29	110	—	—	5	40	—	—
7	TERRITORIO DI TRIESTE . . . . .	9	14	—	—	3	9	—	—	3	21	—	—
8	LIGURIA . . . . .	57	91	—	—	48	189	—	—	35	263	—	—
9	EMILIA-ROMAGNA . . . . .	227	303	—	—	44	165	—	—	20	153	—	—
10	TOSCANA . . . . .	241	343	—	—	128	471	—	—	96	733	—	—
11	UMBRIA . . . . .	41	63	—	—	15	57	—	—	11	86	—	—
12	MARCHE . . . . .	59	78	—	—	30	107	—	—	11	79	—	—
13	LAZIO . . . . .	127	193	—	—	99	369	—	—	57	443	—	—
14	ABRUZZI E MOLISE . . . . .	104	140	—	—	29	98	—	—	9	61	—	—
15	CAMPANIA . . . . .	161	234	—	—	107	400	—	—	49	349	—	—
16	PUGLIA . . . . .	490	642	—	—	209	771	—	—	57	420	—	—
17	BASILICATA . . . . .	39	52	—	—	12	45	—	—	4	33	—	—
18	CALABRIA . . . . .	54	71	—	—	13	49	—	—	9	66	—	—
19	SICILIA . . . . .	555	787	—	—	255	895	—	—	67	504	—	—
20	SARDEGNA . . . . .	90	104	—	—	14	49	—	—	7	58	—	—
	<b>ITALIA . . . . .</b>	<b>3.157</b>	<b>4.456</b>	—	—	<b>1.395</b>	<b>5.124</b>	—	—	<b>654</b>	<b>4.944</b>	—	—

## CLASSE 2.02 - ESTRAZIONE DI

SOTTOCLASSE 2.02. A — ESTRA												
1	PIEMONTE . . . . .	—	—	—	—	—	—	—	—	—	—	—
2	VALLE D'AOSTA . . . . .	—	—	—	—	—	—	—	—	—	—	—
3	LOMBARDIA . . . . .	6	6	—	—	2	7	—	—	1	6	—
4	TRENTINO-ALTO ADIGE . . . . .	1	2	—	—	—	—	—	—	1	9	—
5	VENETO . . . . .	7	7	—	—	4	19	—	—	19	153	—
6	FRIULI-VENEZIA GIULIA . . . . .	2	2	—	—	—	—	—	—	—	—	—
7	TERRITORIO DI TRIESTE . . . . .	1	1	—	—	—	—	—	—	—	—	—
8	LIGURIA . . . . .	—	—	—	—	1	3	—	—	1	7	—
9	EMILIA-ROMAGNA . . . . .	1	1	—	—	3	14	—	—	2	14	—
10	TOSCANA . . . . .	2	2	—	—	—	—	—	—	—	—	—
11	UMBRIA . . . . .	1	1	—	—	1	5	—	—	1	8	—
12	MARCHE . . . . .	—	—	—	—	1	5	—	—	—	—	—
13	LAZIO . . . . .	3	4	—	—	2	8	—	—	—	—	—
14	ABRUZZI E MOLISE . . . . .	—	—	—	—	—	—	—	—	—	—	—
15	CAMPANIA . . . . .	1	1	—	—	—	—	—	—	—	—	—
16	PUGLIA . . . . .	—	—	—	—	—	—	—	—	—	—	—
17	BASILICATA . . . . .	—	—	—	—	—	—	—	—	—	—	—
18	CALABRIA . . . . .	—	—	—	—	—	—	—	—	—	—	—
19	SICILIA . . . . .	—	—	—	—	—	—	—	—	—	—	—
20	SARDEGNA . . . . .	—	—	—	—	1	3	—	—	—	—	—
	<b>ITALIA . . . . .</b>	<b>25</b>	<b>27</b>	—	—	<b>15</b>	<b>64</b>	—	—	<b>25</b>	<b>197</b>	—

## SOTTOCLASSE 2.02. B — ESTRAZIONE DI MARMO, DI

1	PIEMONTE . . . . .	170	254	—	—	59	211	—	—	44	347	—	—
2	VALLE D'AOSTA . . . . .	8	9	—	—	3	12	—	—	5	35	—	—
3	LOMBARDIA . . . . .	310	473	—	—	148	565	—	—	74	552	—	—
4	TRENTINO-ALTO ADIGE . . . . .	49	66	—	—	15	54	—	—	12	90	—	—
5	VENETO . . . . .	202	310	—	—	95	343	—	—	32	233	—	—
6	FRIULI-VENEZIA GIULIA . . . . .	101	145	—	—	26	101	—	—	3	22	—	—
7	TERRITORIO DI TRIESTE . . . . .	8	13	—	—	3	9	—	—	3	21	—	—
8	LIGURIA . . . . .	51	82	—	—	45	179	—	—	32	240	—	—
9	EMILIA-ROMAGNA . . . . .	209	281	—	—	39	144	—	—	17	130	—	—
10	TOSCANA . . . . .	220	316	—	—	116	424	—	—	82	626	—	—
11	UMBRIA . . . . .	38	59	—	—	12	43	—	—	9	71	—	—
12	MARCHE . . . . .	50	64	—	—	27	95	—	—	9	64	—	—
13	LAZIO . . . . .	105	162	—	—	91	337	—	—	52	401	—	—
14	ABRUZZI E MOLISE . . . . .	95	129	—	—	26	89	—	—	9	61	—	—
15	CAMPANIA . . . . .	156	229	—	—	103	385	—	—	44	310	—	—
16	PUGLIA . . . . .	482	629	—	—	200	739	—	—	56	414	—	—
17	BASILICATA . . . . .	37	50	—	—	12	45	—	—	3	24	—	—
18	CALABRIA . . . . .	48	61	—	—	13	49	—	—	9	66	—	—
19	SICILIA . . . . .	412	575	—	—	139	481	—	—	26	194	—	—
20	SARDEGNA . . . . .	83	96	—	—	12	42	—	—	4	34	—	—
	<b>ITALIA . . . . .</b>	<b>2.834</b>	<b>4.003</b>	—	—	<b>1.184</b>	<b>4.347</b>	—	—	<b>525</b>	<b>3.935</b>	—	—

## di attività economica, secondo il numero di addetti

DITTE

C O N A D D E T T I											D I T T E				N. d'ordine
da 11 a 50		da 51 a 100		da 101 a 500		da 501 a 1000		1001 e oltre		Totale		artigiane			
Totale		artigiane		N	addetti	N	addetti	N	addetti	N	addetti	N	addetti		
N	addetti	N	addetti											N	

## MINERALI NON METALLIFERI

74	1.794	—	—	8	508	4	1.348	—	—	1	1.560	414	6.216	—	—	1
5	125	—	—	—	—	—	—	—	—	—	—	22	184	—	—	2
93	2.072	—	—	19	1.436	8	1.892	—	—	—	—	682	7.082	—	—	3
21	441	—	—	2	117	1	118	—	—	—	—	107	905	—	—	4
69	1.416	—	—	8	620	7	890	—	—	—	—	469	4.119	—	—	5
3	48	—	—	—	—	1	110	—	—	—	—	141	455	—	—	6
9	191	—	—	3	221	2	309	—	—	—	—	29	765	—	—	7
38	699	—	—	5	306	4	644	1	549	—	—	188	2.741	—	—	8
34	656	—	—	7	484	2	232	—	—	1	1.099	335	3.092	—	—	9
111	2.243	—	—	22	1.548	18	2.890	—	—	1	1.624	617	9.852	—	—	10
7	158	—	—	—	—	1	403	—	—	—	—	75	767	—	—	11
9	225	—	—	—	—	—	—	—	—	—	—	109	489	—	—	12
63	1.303	—	—	8	544	9	1.721	1	721	1	1.014	365	6.308	—	—	13
8	153	—	—	—	—	—	—	—	—	—	—	150	452	—	—	14
37	726	—	—	1	91	3	593	1	601	—	—	359	2.994	—	—	15
33	644	—	—	4	300	—	—	—	—	—	—	793	2.777	—	—	16
—	—	—	—	—	—	—	—	—	—	—	—	55	130	—	—	17
8	180	—	—	1	56	2	249	—	—	—	—	87	641	—	—	18
84	1.732	—	—	15	1.111	21	4.295	3	2.195	1	1.224	1001	12.743	—	—	19
16	360	—	—	6	513	3	347	—	—	1	10.769	137	12.200	—	—	20
<b>722</b>	<b>15.136</b>	—	—	<b>109</b>	<b>7.855</b>	<b>86</b>	<b>16.041</b>	<b>6</b>	<b>4.066</b>	<b>6</b>	<b>17.290</b>	<b>6.135</b>	<b>74.912</b>	—	—	

## ZIONE DI COMBUSTIBILI FOSSILI

—	—	—	—	—	—	—	—	—	—	—	—	—	—	—	—	1
3	67	—	—	1	66	1	142	—	—	—	—	14	294	—	—	2
—	—	—	—	—	—	—	—	—	—	—	—	2	11	—	—	3
23	475	—	—	2	161	—	—	—	—	—	—	55	815	—	—	4
—	—	—	—	—	—	—	—	—	—	—	—	2	2	—	—	5
—	—	—	—	—	—	—	—	—	—	—	—	1	1	—	—	6
1	28	—	—	1	88	—	—	1	549	—	—	5	675	—	—	7
10	166	—	—	2	122	1	107	—	—	—	—	19	424	—	—	8
6	102	—	—	1	56	5	919	—	—	1	1.624	15	2.703	—	—	9
2	78	—	—	—	—	1	403	—	—	—	—	6	495	—	—	10
—	—	—	—	—	—	—	—	—	—	—	—	1	5	—	—	11
3	64	—	—	1	73	—	—	1	721	—	—	10	870	—	—	12
—	—	—	—	—	—	—	—	—	—	—	—	—	—	—	—	13
—	—	—	—	—	—	—	—	—	—	—	—	1	1	—	—	14
—	—	—	—	—	—	—	—	—	—	—	—	—	—	—	—	15
—	—	—	—	—	—	—	—	—	—	—	—	—	—	—	—	16
—	—	—	—	—	—	—	—	—	—	—	—	—	—	—	—	17
—	—	—	—	—	—	—	—	—	—	—	—	—	—	—	—	18
—	—	—	—	—	—	—	—	—	—	—	—	—	—	—	—	19
—	—	—	—	1	95	—	—	—	—	1	10.769	3	10.867	—	—	20
<b>48</b>	<b>980</b>	—	—	<b>9</b>	<b>661</b>	<b>8</b>	<b>1.571</b>	<b>2</b>	<b>1.270</b>	<b>2</b>	<b>12.393</b>	<b>134</b>	<b>17.163</b>	—	—	

## PIETRE E DI ALTRI MATERIALI DA COSTRUZIONE

61	1.482	—	—	6	396	2	691	—	—	—	—	342	3.381	—	—	1
4	77	—	—	—	—	—	—	—	—	—	—	20	133	—	—	2
67	1.529	—	—	14	1.113	3	711	—	—	—	—	616	4.943	—	—	3
18	377	—	—	2	117	1	118	—	—	—	—	97	822	—	—	4
35	732	—	—	6	459	5	581	—	—	—	—	375	2.658	—	—	5
3	48	—	—	—	—	1	110	—	—	—	—	134	426	—	—	6
9	191	—	—	3	221	2	309	—	—	—	—	28	764	—	—	7
34	613	—	—	4	218	2	300	—	—	—	—	168	1.632	—	—	8
20	416	—	—	3	179	1	125	—	—	—	—	289	1.275	—	—	9
92	1.846	—	—	17	1.195	13	1.971	—	—	—	—	540	6.378	—	—	10
4	51	—	—	—	—	—	—	—	—	—	—	63	224	—	—	11
7	182	—	—	—	—	—	—	—	—	—	—	93	405	—	—	12
52	1.025	—	—	5	308	4	548	—	—	—	—	309	2.781	—	—	13
7	140	—	—	—	—	—	—	—	—	—	—	137	419	—	—	14
30	601	—	—	1	91	2	421	—	—	—	—	336	2.037	—	—	15
29	585	—	—	4	300	—	—	—	—	—	—	771	2.667	—	—	16
—	—	—	—	—	—	—	—	—	—	—	—	52	119	—	—	17
7	132	—	—	1	56	—	—	—	—	—	—	78	364	—	—	18
19	338	—	—	1	66	—	—	—	—	—	—	597	1.654	—	—	19
7	123	—	—	—	—	—	—	—	—	—	—	106	295	—	—	20
<b>505</b>	<b>10.488</b>	—	—	<b>67</b>	<b>4.719</b>	<b>36</b>	<b>5.885</b>	—	—	—	—	<b>5.151</b>	<b>33.377</b>	—	—	

N. d'ordine	REGIONI	D I T T E											
		fino a 2				da 3 a 5				da 6 a 10			
		Totale		artigiane		Totale		artigiane		Totale		artigiane	
		N	addetti	N	addetti	N	addetti	N	addetti	N	addetti	N	addetti
1	PIEMONTE . . . . .	21	30	—	—	21	79	—	—	12	85	—	—
2	VALLE D'AOSTA . . . . .	—	—	—	—	1	3	—	—	—	—	—	—
3	LOMBARDIA . . . . .	11	15	—	—	6	24	—	—	4	34	—	—
4	TRENTINO-ALTO ADIGE . . . . .	4	5	—	—	1	3	—	—	—	—	—	—
5	VENETO . . . . .	11	17	—	—	5	20	—	—	10	91	—	—
6	FRIULI-VENEZIA GIULIA . . . . .	—	—	—	—	3	9	—	—	2	18	—	—
7	TERRITORIO DI TRIESTE . . . . .	—	—	—	—	—	—	—	—	—	—	—	—
8	LIGURIA . . . . .	6	9	—	—	2	7	—	—	2	16	—	—
9	EMILIA-ROMAGNA . . . . .	17	21	—	—	2	7	—	—	1	9	—	—
10	TOSCANA . . . . .	19	25	—	—	12	47	—	—	14	107	—	—
11	UMBRIA . . . . .	2	3	—	—	2	9	—	—	1	7	—	—
12	MARCHE . . . . .	9	14	—	—	2	7	—	—	2	15	—	—
13	LAZIO . . . . .	19	27	—	—	6	24	—	—	5	42	—	—
14	ABRUZZI E MOLISE . . . . .	9	11	—	—	3	9	—	—	—	—	—	—
15	CAMPANIA . . . . .	4	4	—	—	4	15	—	—	5	39	—	—
16	PUGLIA . . . . .	8	13	—	—	9	32	—	—	1	6	—	—
17	BASILICATA . . . . .	2	2	—	—	—	—	—	—	1	9	—	—
18	CALABRIA . . . . .	6	10	—	—	—	—	—	—	—	—	—	—
19	SICILIA . . . . .	143	212	—	—	116	414	—	—	41	310	—	—
20	SARDEGNA . . . . .	7	8	—	—	1	4	—	—	3	24	—	—
	<b>ITALIA . . . . .</b>	<b>298</b>	<b>426</b>	—	—	<b>196</b>	<b>713</b>	—	—	<b>104</b>	<b>812</b>	—	—

## SOTTOCLASSE 2.02. C — ESTRAZIONE

Ramo 3 - Industrie													
1	PIEMONTE . . . . .	41.977	55.764	40.644	50.395	7.660	28.536	5.584	19.731	2.689	20.255	682	4.641
2	VALLE D'AOSTA . . . . .	723	888	697	852	114	402	94	329	34	247	9	60
3	LOMBARDIA . . . . .	72.641	99.655	70.291	89.057	15.700	58.412	11.387	40.068	6.173	47.019	1.512	10.334
4	TRENTINO-ALTO ADIGE . . . . .	9.114	11.884	8.728	10.758	1.519	5.398	1.178	4.083	388	2.887	117	789
5	VENETO . . . . .	34.581	44.414	33.720	43.010	6.688	24.051	5.210	18.158	1.737	12.942	551	3.808
6	FRIULI-VENEZIA GIULIA . . . . .	8.571	10.628	8.417	10.372	1.303	4.676	1.020	3.541	429	3.207	120	833
7	TERRITORIO DI TRIESTE . . . . .	1.917	2.397	1.818	2.254	550	2.018	439	1.589	223	1.687	92	649
8	LIGURIA . . . . .	13.254	16.789	12.513	15.675	2.512	9.082	1.714	5.971	767	5.688	175	1.190
9	EMILIA-ROMAGNA . . . . .	41.324	51.700	40.262	49.925	6.672	23.938	4.966	17.145	1.678	12.437	421	2.837
10	TOSCANA . . . . .	32.046	41.653	30.896	38.853	5.989	22.289	4.348	15.227	1.941	14.436	439	2.941
11	UMBRIA . . . . .	8.234	10.157	7.947	9.703	1.011	3.622	708	2.427	221	1.641	44	297
12	MARCHE . . . . .	16.352	20.298	15.861	19.471	2.222	7.933	1.599	5.472	524	3.854	121	833
13	LAZIO . . . . .	24.160	31.559	23.370	30.360	5.248	18.787	4.085	14.183	1.255	9.158	415	2.800
14	ABRUZZI E MOLISE . . . . .	19.463	24.255	18.949	23.399	2.560	8.979	1.891	6.395	436	3.194	101	681
15	CAMPANIA . . . . .	35.498	44.528	34.407	42.778	6.109	21.855	4.633	16.143	1.410	10.321	531	3.635
16	PUGLIA . . . . .	28.787	36.430	27.053	33.885	5.608	20.333	3.706	12.794	1.283	9.314	308	2.047
17	BASILICATA . . . . .	7.909	9.958	7.731	9.670	909	3.095	739	2.460	115	813	42	302
18	CALABRIA . . . . .	20.977	25.663	19.894	24.062	3.157	11.353	1.997	6.922	559	3.960	114	743
19	SICILIA . . . . .	42.598	52.794	40.885	50.160	6.370	22.786	4.683	16.177	1.576	11.378	407	2.766
20	SARDEGNA . . . . .	11.351	14.474	10.977	13.843	1.693	5.948	1.236	4.175	287	2.135	54	367
	<b>ITALIA . . . . .</b>	<b>471.477</b>	<b>605.888</b>	<b>455.060</b>	<b>568.482</b>	<b>83.594</b>	<b>303.493</b>	<b>61.217</b>	<b>212.990</b>	<b>23.725</b>	<b>176.573</b>	<b>6.255</b>	<b>42.553</b>

## CLASSE 3.01 - INDUSTRIE

1	PIEMONTE . . . . .	2.997	4.589	2.285	3.433	1.049	3.786	398	1.311	322	2.380	10	65
2	VALLE D'AOSTA . . . . .	105	131	84	104	10	36	2	6	3	23	—	—
3	LOMBARDIA . . . . .	3.400	5.273	2.513	3.862	1.793	6.568	666	2.167	572	4.248	21	137
4	TRENTINO-ALTO ADIGE . . . . .	714	997	493	651	197	688	62	198	67	515	1	6
5	VENETO . . . . .	1.741	2.848	1.322	2.167	1.339	4.899	677	2.320	323	2.379	23	149
6	FRIULI-VENEZIA GIULIA . . . . .	505	775	423	641	228	831	139	484	62	463	4	31
7	TERRITORIO DI TRIESTE . . . . .	50	74	22	29	43	167	3	13	35	275	—	—
8	LIGURIA . . . . .	1.642	2.244	1.188	1.588	395	1.413	133	445	107	779	4	29
9	EMILIA-ROMAGNA . . . . .	3.065	4.868	2.349	3.689	1.532	5.519	699	2.318	358	2.618	27	166
10	TOSCANA . . . . .	2.854	4.140	2.224	3.217	997	3.546	497	1.654	222	1.615	9	59
11	UMBRIA . . . . .	785	1.100	626	872	249	934	105	370	71	531	11	78
12	MARCHE . . . . .	1.249	1.887	963	1.440	486	1.752	222	755	155	1.146	18	133
13	LAZIO . . . . .	2.378	3.385	1.989	2.814	839	3.101	356	1.203	280	2.047	18	112
14	ABRUZZI E MOLISE . . . . .	2.611	3.900	2.314	3.448	1.142	4.121	730	2.526	231	1.690	48	322
15	CAMPANIA . . . . .	3.148	4.746	2.379	3.546	1.772	6.436	862	2.979	309	2.261	61	425
16	PUGLIA . . . . .	3.595	5.467	2.356	3.689	2.431	9.243	976	3.459	707	5.148	78	512
17	BASILICATA . . . . .	1.031	1.499	908	1.303	352	1.228	233	778	72	499	23	167
18	CALABRIA . . . . .	3.652	5.067	2.761	3.793	1.581	5.893	633	2.263	354	2.467	42	265
19	SICILIA . . . . .	4.566	6.692	3.283	4.809	2.199	8.223	1.057	3.741	873	6.284	173	1.183
20	SARDEGNA . . . . .	1.161	1.790	888	1.347	533	1.943	233	783	131	977	5	34
	<b>ITALIA . . . . .</b>	<b>41.249</b>	<b>61.472</b>	<b>31.370</b>	<b>46.442</b>	<b>19.167</b>	<b>70.327</b>	<b>8.683</b>	<b>29.773</b>	<b>5.254</b>	<b>38.345</b>	<b>576</b>	<b>3.873</b>

(a) di cui ditte artigiane 4 con addetti 249. — (b) di cui ditte artigiane 1 con addetti 81. — (c) di cui ditte artigiane 2 con addetti 109. — (d) di cui ditte



## di attività economica, secondo il numero di addetti

DITTE

C O N A D D E T T I										D I T T E				N. d'ordine		
da 11 a 50		da 51 a 100		da 101 a 500		da 501 a 1000		1001 e oltre		Totale		artigiane				
Totale		artigiane		N	addetti	N	addetti	N	addetti	N	addetti	N	addetti			
N	addetti	N	addetti												N	addetti
13	312	—	—	2	112	2	657	—	—	1	1.560	72	2.835	—	—	1
1	48	—	—	—	—	—	—	—	—	—	—	2	51	—	—	2
23	476	—	—	4	257	4	1.039	—	—	—	—	52	1.845	—	—	3
3	64	—	—	—	—	—	—	—	—	—	—	8	72	—	—	4
11	209	—	—	—	—	2	309	—	—	—	—	39	646	—	—	5
—	—	—	—	—	—	—	—	—	—	—	—	5	27	—	—	6
3	58	—	—	—	—	2	344	—	—	—	—	15	434	—	—	7
4	74	—	—	2	183	—	—	—	—	1	1.099	27	1.393	—	—	8
13	295	—	—	4	297	—	—	—	—	—	—	62	771	—	—	9
1	29	—	—	—	—	—	—	—	—	—	—	6	48	—	—	10
2	43	—	—	—	—	—	—	—	—	—	—	15	79	—	—	11
8	214	—	—	2	163	5	1.173	—	—	1	1.014	46	2.657	—	—	12
1	13	—	—	—	—	—	—	—	—	—	—	13	33	—	—	13
7	125	—	—	—	—	1	172	1	601	—	—	22	956	—	—	14
4	59	—	—	—	—	—	—	—	—	—	—	22	110	—	—	15
—	—	—	—	—	—	—	—	—	—	—	—	3	11	—	—	16
1	18	—	—	—	—	2	249	—	—	—	—	9	277	—	—	17
65	1.394	—	—	14	1.045	21	4.295	3	2.195	1	1.224	404	11.089	—	—	18
9	237	—	—	5	418	3	347	—	—	—	—	28	1.038	—	—	19
<b>169</b>	<b>3.668</b>	—	—	<b>33</b>	<b>2.475</b>	<b>42</b>	<b>8.585</b>	<b>4</b>	<b>2.796</b>	<b>4</b>	<b>4.897</b>	<b>850</b>	<b>24.372</b>	—	—	<b>20</b>

## DI ALTRI MINERALI NON METALLIFERI

## manifatturiere

2.761	66.588	62	897	453	32.418	435	94.272	58	39.477	41	185.049	56.074	522.359	46.972	75.664	1
16	375	—	—	1	72	1	154	—	—	—	—	889	2.138	800	1.241	2
6.984	165.980	153	2.452	(a) 1.335	95.438	1.303	276.300	154	110.954	148	469.027	104.438	1.322.785	83.347	142.160	3
287	5.852	5	65	38	2.787	20	3.589	2	1.132	1	1.070	11.369	34.599	10.028	15.695	4
1.534	33.543	49	667	297	21.055	248	50.058	19	12.971	12	27.994	45.116	227.038	39.530	65.643	5
329	7.105	11	144	63	4.340	47	9.363	2	1.489	1	1.196	10.745	42.004	9.568	14.890	6
152	3.391	13	155	17	1.195	22	4.905	1	703	3	17.900	2.885	34.196	2.362	4.647	7
701	15.745	16	305	116	8.238	132	25.560	16	11.674	23	97.678	17.521	190.454	14.418	23.141	8
1.523	33.679	29	502	(b) 222	15.355	166	30.995	14	8.920	4	5.617	51.603	182.641	45.679	70.490	9
1.850	39.786	39	596	(c) 268	18.694	174	32.674	14	9.427	8	20.533	42.290	199.542	35.724	57.726	10
157	3.427	2	27	27	1.808	26	5.771	1	643	3	3.640	9.680	30.709	8.701	12.454	11
449	9.965	10	164	59	4.151	33	5.224	1	535	2	2.195	19.642	54.155	17.591	25.940	12
802	16.824	24	373	(d) 129	8.902	105	21.241	11	7.611	19	86.814	31.729	200.896	27.895	47.799	13
232	4.796	4	46	32	2.294	11	1.806	—	—	—	—	22.734	45.324	20.945	30.521	14
1.024	21.570	61	942	129	8.994	97	17.992	7	4.958	6	18.665	44.280	148.883	39.632	63.498	15
523	10.236	16	221	56	3.962	55	9.367	1	663	1	1.185	36.314	91.490	31.083	48.947	16
33	669	1	12	9	646	1	285	—	—	—	—	8.976	15.466	8.513	12.444	17
204	3.885	6	92	24	1.682	10	1.485	1	505	—	—	24.932	48.533	22.011	31.819	18
712	14.276	16	208	60	4.032	29	5.777	3	1.896	—	—	51.348	112.939	45.991	69.311	19
171	3.461	3	52	19	1.206	7	1.121	—	—	—	—	13.528	28.345	12.270	18.437	20
<b>20.444</b>	<b>461.153</b>	<b>520</b>	<b>7.920</b>	<b>3.354</b>	<b>237.269</b>	<b>2.922</b>	<b>597.949</b>	<b>305</b>	<b>213.558</b>	<b>272</b>	<b>938.613</b>	<b>606.093</b>	<b>3.534.496</b>	<b>523.060</b>	<b>832.467</b>	

## ALIMENTARI E AFFINI

261	8.217	1	12	37	2.516	29	8.123	3	2.033	—	—	4.698	31.644	2.694	4.821	1
5	142	—	—	—	—	—	—	—	—	—	—	123	332	86	110	2
501	10.262	—	—	95	6.737	71	13.454	8	5.694	5	9.120	6.445	61.356	3.200	6.166	3
34	685	—	—	5	306	2	371	—	—	—	—	1.019	3.562	556	855	4
235	5.081	—	—	38	2.521	22	4.761	2	1.264	—	—	3.700	23.753	2.022	4.636	5
39	959	—	—	10	745	4	670	—	—	—	—	848	4.443	566	1.156	6
28	626	—	—	6	398	2	480	—	—	1	1.099	165	3.119	25	42	7
99	2.209	—	—	19	1.303	30	6.370	3	1.885	3	7.653	2.298	23.856	1.325	2.062	8
284	6.297	—	—	35	2.380	37	6.621	—	—	—	—	5.311	28.303	3.075	6.173	9
184	3.774	—	—	19	1.409	9	1.408	—	—	—	—	4.285	15.892	2.730	4.930	10
34	741	—	—	3	190	4	631	—	—	2	2.437	1.148	6.564	742	1.320	11
63	1.165	3	38	3	226	1	102	—	—	—	—	1.957	6.278	1.206	2.366	12
133	2.610	—	—	17	1.205	10	2.058	2	1.739	3	4.376	3.652	20.521	2.363	4.129	13
84	1.491	2	23	4	349	3	379	—	—	—	—	4.075	11.930	3.094	6.319	14
252	5.789	2	27	41	2.922	41	7.051	1	552	—	—	5.554	29.757	3.304	6.977	15
234	4.652	2	29	17	1.109	13	2.207	—	—	—	—	6.997	27.826	3.412	7.689	16
18	331	—	—	2	107	1	285	—	—	—	—	1.476	3.949	1.164	2.248	17
88	1.626	3	44	9	641	3	374	—	—	—	—	5.687	16.068	3.439	6.365	18
327	6.515	8	106	24	1.574	12	2.204	1	542	—	—	8.002	32.034	4.521	9.839	19
60	1.297	—	—	8	493	2	295	—	—	—	—	1.895	6.795	1.126	2.164	20
<b>2.963</b>	<b>64.469</b>	<b>21</b>	<b>279</b>	<b>392</b>	<b>27.131</b>	<b>296</b>	<b>57.844</b>	<b>20</b>	<b>13.709</b>	<b>14</b>	<b>24.685</b>	<b>69.355</b>	<b>357.982</b>	<b>40.650</b>	<b>80.367</b>	

artigiane 1 con addetti 83

N. d'ordine	REGIONI	DITTE											
		fino a 2				da 3 a 5				da 6 a 10			
		Totale		artigiane		Totale		artigiane		Totale		artigiane	
		N	addetti	N	addetti	N	addetti	N	addetti	N	addetti	N	addetti
1	PIEMONTE . . . . .	2.768	4.212	2.285	3.433	864	3.097	398	1.311	239	1.784	10	65
2	VALLE D'AOSTA . . . . .	104	129	84	104	7	26	2	6	2	16	—	—
3	LOMBARDIA . . . . .	3.103	4.792	2.513	3.862	1.519	5.522	666	2.167	477	3.523	21	137
4	TRENTINO-ALTO ADIGE . . . . .	579	789	493	651	133	464	62	198	44	336	1	6
5	VENETO . . . . .	1.648	2.693	1.322	2.167	1.215	4.414	677	2.320	244	1.787	23	149
6	FRIULI-VENEZIA GIULIA . . . . .	484	737	423	641	201	729	139	484	43	313	4	31
7	TERRITORIO DI TRIESTE . . . . .	42	62	22	29	27	106	3	13	28	217	—	—
8	LIGURIA . . . . .	1.578	2.147	1.188	1.588	347	1.231	133	445	91	670	4	29
9	EMILIA-ROMAGNA . . . . .	2.869	4.543	2.349	3.689	1.388	5.004	699	2.318	295	2.146	27	166
10	TOSCANA . . . . .	2.721	3.926	2.224	3.217	908	3.220	497	1.654	189	1.373	9	59
11	UMBRIA . . . . .	765	1.071	626	872	231	867	105	370	62	464	11	78
12	MARCHE . . . . .	1.113	1.676	963	1.440	419	1.512	222	755	130	971	18	133
13	LAZIO . . . . .	2.281	3.218	1.989	2.814	767	2.840	356	1.203	246	1.802	18	112
14	ABRUZZI E MOLISE . . . . .	2.514	3.746	2.314	3.448	1.073	3.874	730	2.526	221	1.615	48	322
15	CAMPANIA . . . . .	2.984	4.485	2.379	3.546	1.643	5.945	862	2.979	262	1.919	61	425
16	PUGLIA . . . . .	3.047	4.725	2.356	3.689	2.176	8.289	976	3.459	601	4.328	78	512
17	BASILICATA . . . . .	999	1.448	908	1.303	338	1.177	233	778	66	461	23	167
18	CALABRIA . . . . .	3.482	4.829	2.761	3.793	1.520	5.687	633	2.263	346	2.411	42	265
19	SICILIA . . . . .	3.979	5.895	3.283	4.809	2.005	7.517	1.057	3.741	805	5.758	173	1.183
20	SARDEGNA . . . . .	1.091	1.682	888	1.347	489	1.779	233	783	121	908	5	34
	<b>ITALIA</b> . . . . .	<b>38.151</b>	<b>56.805</b>	<b>31.370</b>	<b>46.442</b>	<b>17.270</b>	<b>63.300</b>	<b>8.683</b>	<b>29.773</b>	<b>4.512</b>	<b>32.802</b>	<b>576</b>	<b>3.873</b>

## SOTTOCLASSE 3.01. A — INDUSTRIE DELLE

## SOTTOCLASSE 3.01. B — INDUSTRIE

1	PIEMONTE . . . . .	229	377	—	—	185	689	—	—	83	596	—	—
2	VALLE D'AOSTA . . . . .	1	2	—	—	3	10	—	—	1	7	—	—
3	LOMBARDIA . . . . .	297	481	—	—	274	1.046	—	—	95	725	—	—
4	TRENTINO-ALTO ADIGE . . . . .	135	208	—	—	64	224	—	—	23	179	—	—
5	VENETO . . . . .	93	155	—	—	124	485	—	—	79	592	—	—
6	FRIULI-VENEZIA GIULIA . . . . .	21	38	—	—	27	102	—	—	19	150	—	—
7	TERRITORIO DI TRIESTE . . . . .	8	12	—	—	16	61	—	—	7	58	—	—
8	LIGURIA . . . . .	64	97	—	—	48	182	—	—	16	109	—	—
9	EMILIA-ROMAGNA . . . . .	196	325	—	—	144	515	—	—	63	472	—	—
10	TOSCANA . . . . .	133	214	—	—	89	326	—	—	33	242	—	—
11	UMBRIA . . . . .	20	29	—	—	18	67	—	—	9	67	—	—
12	MARCHE . . . . .	136	211	—	—	67	240	—	—	25	175	—	—
13	LAZIO . . . . .	97	167	—	—	72	261	—	—	34	245	—	—
14	ABRUZZI E MOLISE . . . . .	97	154	—	—	69	247	—	—	10	75	—	—
15	CAMPANIA . . . . .	164	261	—	—	129	491	—	—	47	342	—	—
16	PUGLIA . . . . .	548	742	—	—	255	954	—	—	106	820	—	—
17	BASILICATA . . . . .	32	51	—	—	14	51	—	—	6	38	—	—
18	CALABRIA . . . . .	170	238	—	—	61	206	—	—	8	56	—	—
19	SICILIA . . . . .	587	797	—	—	194	706	—	—	68	526	—	—
20	SARDEGNA . . . . .	70	108	—	—	44	164	—	—	10	69	—	—
	<b>ITALIA</b> . . . . .	<b>3.098</b>	<b>4.667</b>	—	—	<b>1.897</b>	<b>7.027</b>	—	—	<b>742</b>	<b>5.543</b>	—	—

## CLASSE 3.02 - INDU

1	PIEMONTE . . . . .	—	—	—	—	—	—	—	—	—	—	—	—
2	VALLE D'AOSTA . . . . .	—	—	—	—	—	—	—	—	—	—	—	—
3	LOMBARDIA . . . . .	2	3	—	—	2	7	—	—	—	—	—	—
4	TRENTINO-ALTO ADIGE . . . . .	5	6	—	—	—	—	—	—	5	43	—	—
5	VENETO . . . . .	17	25	—	—	—	—	—	—	1	8	—	—
6	FRIULI-VENEZIA GIULIA . . . . .	1	1	—	—	2	7	—	—	—	—	—	—
7	TERRITORIO DI TRIESTE . . . . .	—	—	—	—	—	—	—	—	—	—	—	—
8	LIGURIA . . . . .	—	—	—	—	—	—	—	—	—	—	—	—
9	EMILIA-ROMAGNA . . . . .	1	2	—	—	1	4	—	—	—	—	—	—
10	TOSCANA . . . . .	3	3	—	—	2	9	—	—	—	—	—	—
11	UMBRIA . . . . .	4	4	—	—	1	3	—	—	2	13	—	—
12	MARCHE . . . . .	4	6	—	—	1	3	—	—	—	—	—	—
13	LAZIO . . . . .	5	7	—	—	—	—	—	—	—	—	—	—
14	ABRUZZI E MOLISE . . . . .	2	2	—	—	—	—	—	—	—	—	—	—
15	CAMPANIA . . . . .	6	9	—	—	6	21	—	—	9	64	—	—
16	PUGLIA . . . . .	175	221	—	—	35	130	—	—	30	234	—	—
17	BASILICATA . . . . .	1	2	—	—	—	—	—	—	—	—	—	—
18	CALABRIA . . . . .	1	1	—	—	—	—	—	—	—	—	—	—
19	SICILIA . . . . .	—	—	—	—	1	5	—	—	—	—	—	—
20	SARDEGNA . . . . .	1	1	—	—	—	—	—	—	—	—	—	—
	<b>ITALIA</b> . . . . .	<b>228</b>	<b>293</b>	—	—	<b>53</b>	<b>196</b>	—	—	<b>47</b>	<b>362</b>	—	—

(1) Esluse le bevande.

## di attività economica, secondo il numero di addetti

DITTE

C O N A D D E T T I											D I T T E				N. d'ordine	
da 11 a 50				da 51 a 100		da 101 a 500		da 501 a 1000		1001 e oltre		Totale		artigiane		
Totale		artigiane		N	addetti	N	addetti	N	addetti	N	addetti	N	addetti	N		addetti
N	addetti	N	addetti													

## DERRATE ALIMENTARI E AFFINI (1)

199	6.792	1	12	31	2.095	22	6.614	1	652	—	—	4.124	25.246	2.694	4.821	1
4	94	—	—	—	—	—	—	—	—	—	—	117	265	86	110	2
428	8.865	—	—	83	5.849	56	11.074	7	5.160	5	9.120	5.678	53.905	3.200	6.166	3
26	511	—	—	4	252	1	168	—	—	—	—	787	2.520	556	855	4
163	3.493	—	—	27	1.748	18	3.621	1	514	—	—	3.316	18.270	2.022	4.636	5
26	659	—	—	7	495	4	670	—	—	—	—	765	3.603	566	1.156	6
20	441	—	—	5	325	1	137	—	—	1	1.099	124	2.387	25	42	7
86	1.929	—	—	18	1.239	29	6.262	3	1.885	3	7.653	2.155	23.016	1.325	2.062	8
229	5.133	—	—	29	1.987	30	5.425	—	—	—	—	4.840	24.238	3.075	6.173	9
147	2.979	—	—	14	1.064	8	1.298	—	—	—	—	3.987	13.860	2.730	4.930	10
30	661	—	—	2	126	4	631	—	—	2	2.437	1.096	6.257	742	1.320	11
54	995	3	38	3	226	1	102	—	—	—	—	1.720	5.482	1.206	2.366	12
105	2.103	—	—	16	1.117	10	2.058	1	935	2	3.191	3.428	17.264	2.363	4.129	13
77	1.376	2	23	3	262	3	379	—	—	—	—	3.891	11.252	3.094	6.319	14
229	5.398	2	27	37	2.634	41	7.051	1	552	—	—	5.197	27.984	3.304	6.977	15
172	3.375	2	29	17	1.109	12	2.099	—	—	—	—	6.025	23.925	3.412	7.689	16
17	298	—	—	2	107	1	285	—	—	—	—	1.423	3.776	1.164	2.248	17
81	1.508	3	44	8	574	3	374	—	—	—	—	5.440	15.383	3.439	6.365	18
291	5.783	8	106	21	1.362	11	2.043	—	—	—	—	7.112	28.358	4.521	9.839	19
51	1.117	—	—	8	493	1	170	—	—	—	—	1.761	6.149	1.126	2.164	20
<b>2.435</b>	<b>53.510</b>	<b>21</b>	<b>279</b>	<b>335</b>	<b>23.064</b>	<b>256</b>	<b>50.481</b>	<b>14</b>	<b>9.698</b>	<b>13</b>	<b>23.500</b>	<b>62.986</b>	<b>313.140</b>	<b>40.650</b>	<b>80.367</b>	

## DELLE BEVANDE E AFFINI

62	1.425	—	—	6	421	7	1.509	2	1.381	—	—	574	6.398	—	—	1
1	48	—	—	—	—	—	—	—	—	—	—	6	67	—	—	2
73	1.397	—	—	12	888	15	2.380	1	534	—	—	767	7.451	—	—	3
8	174	—	—	1	54	1	203	—	—	—	—	232	1.042	—	—	4
72	1.588	—	—	11	773	4	1.140	1	750	—	—	384	5.483	—	—	5
13	300	—	—	3	250	—	—	—	—	—	—	83	840	—	—	6
8	185	—	—	1	73	1	343	—	—	—	—	41	732	—	—	7
13	280	—	—	1	64	1	108	—	—	—	—	143	840	—	—	8
55	1.164	—	—	6	393	7	1.196	—	—	—	—	471	4.065	—	—	9
37	795	—	—	5	345	1	110	—	—	—	—	298	2.032	—	—	10
4	80	—	—	1	64	—	—	—	—	—	—	52	307	—	—	11
9	170	—	—	—	—	—	—	—	—	—	—	237	796	—	—	12
28	507	—	—	1	88	—	—	1	804	1	1.185	234	3.257	—	—	13
7	115	—	—	1	87	—	—	—	—	—	—	184	678	—	—	14
23	391	—	—	4	288	—	—	—	—	—	—	367	1.773	—	—	15
62	1.277	—	—	—	—	1	108	—	—	—	—	972	3.901	—	—	16
1	33	—	—	—	—	—	—	—	—	—	—	53	173	—	—	17
7	118	—	—	1	67	—	—	—	—	—	—	247	685	—	—	18
36	732	—	—	3	212	1	161	1	542	—	—	890	3.676	—	—	19
9	180	—	—	—	—	1	125	—	—	—	—	134	646	—	—	20
<b>528</b>	<b>10.959</b>	<b>—</b>	<b>—</b>	<b>57</b>	<b>4.067</b>	<b>40</b>	<b>7.383</b>	<b>6</b>	<b>4.011</b>	<b>1</b>	<b>1.185</b>	<b>6.389</b>	<b>44.842</b>	<b>—</b>	<b>—</b>	

## STRIA DEL TABACCO

—	—	—	—	—	—	1	469	—	—	—	—	1	469	—	—	1
1	39	—	—	3	197	—	—	—	—	—	—	8	246	—	—	2
18	462	—	—	3	202	—	—	—	—	—	—	31	713	—	—	3
29	865	—	—	10	686	5	971	—	—	—	—	64	2.562	—	—	4
—	—	—	—	1	69	—	—	—	—	—	—	4	77	—	—	5
—	—	—	—	—	—	1	431	—	—	—	—	1	431	—	—	6
—	—	—	—	—	—	—	—	—	—	—	—	—	—	—	—	7
5	139	—	—	2	179	—	—	—	—	—	—	9	324	—	—	8
3	95	—	—	3	207	—	—	—	—	—	—	11	314	—	—	9
2	53	—	—	5	363	8	2.181	—	—	1	1.203	23	3.820	—	—	10
1	12	—	—	3	215	1	205	—	—	—	—	10	441	—	—	11
2	29	—	—	1	54	2	481	—	—	3	37.309	13	37.880	—	—	12
—	—	—	—	2	127	—	—	—	—	—	—	4	129	—	—	13
5	155	—	—	2	129	—	—	—	—	—	—	28	378	—	—	14
44	799	—	—	13	998	28	4.647	1	663	—	—	326	7.692	—	—	15
—	—	—	—	3	273	—	—	—	—	—	—	4	275	—	—	16
—	—	—	—	—	—	—	—	—	—	—	—	1	1	—	—	17
1	22	—	—	—	—	—	—	—	—	—	—	2	27	—	—	18
—	—	—	—	—	—	—	—	—	—	—	—	1	1	—	—	19
<b>111</b>	<b>2.670</b>	<b>—</b>	<b>—</b>	<b>51</b>	<b>3.699</b>	<b>46</b>	<b>9.385</b>	<b>1</b>	<b>663</b>	<b>4</b>	<b>38.512</b>	<b>541</b>	<b>55.780</b>	<b>—</b>	<b>—</b>	20

N. d'ordine	R E G I O N I	D I T T E											
		fino a 2				da 3 a 5				da 6 a 10			
		Totale		artigiane		Totale		artigiane		Totale		artigiane	
		N	addetti	N	addetti	N	addetti	N	addetti	N	addetti	N	addetti
<b>CLASSE 3.03 - INDUSTRIE</b>													
1	PIEMONTE . . . . .	452	591	437	569	114	425	88	320	51	389	19	141
2	VALLE D'AOSTA . . . . .	2	3	2	3	—	—	—	—	—	—	—	—
3	LOMBARDIA . . . . .	1.101	1.464	1.078	1.430	309	1.153	263	975	150	1.136	54	359
4	TRENTINO-ALTO ADIGE . . . . .	65	82	61	77	5	19	4	14	4	32	—	—
5	VENETO . . . . .	169	227	161	216	50	193	44	170	27	203	13	91
6	FRIULI-VENEZIA GIULIA . . . . .	33	47	32	45	4	15	2	6	1	7	—	—
7	TERRITORIO DI TRIESTE . . . . .	14	18	14	18	2	8	2	8	—	—	—	—
8	LIGURIA . . . . .	94	129	84	114	23	86	20	73	7	48	1	8
9	EMILIA-ROMAGNA . . . . .	271	353	268	349	58	225	48	182	15	117	8	59
10	TOSCANA . . . . .	349	475	332	449	170	664	135	523	106	817	40	269
11	UMBRIA . . . . .	49	62	47	59	3	11	1	3	1	8	—	—
12	MARCHE . . . . .	50	62	49	61	11	42	8	29	5	38	3	20
13	LAZIO . . . . .	150	205	146	199	23	79	20	66	9	71	4	28
14	ABRUZZI E MOLISE . . . . .	46	54	45	52	4	14	4	14	2	18	1	9
15	CAMPANIA . . . . .	319	381	305	363	109	410	96	362	50	375	18	114
16	PUGLIA . . . . .	615	725	591	695	45	144	40	129	7	48	5	33
17	BASILICATA . . . . .	70	87	65	82	3	11	3	11	—	—	—	—
18	CALABRIA . . . . .	53	69	52	67	4	12	4	12	1	6	—	—
19	SICILIA . . . . .	365	424	352	406	22	87	19	74	12	88	2	13
20	SARDEGNA . . . . .	122	149	119	143	11	38	6	19	4	31	—	—
	<b>ITALIA . . . . .</b>	<b>4.389</b>	<b>5.607</b>	<b>4.240</b>	<b>5.397</b>	<b>970</b>	<b>3.636</b>	<b>807</b>	<b>2.990</b>	<b>452</b>	<b>3.432</b>	<b>168</b>	<b>1.144</b>
<b>CLASSE 3.04 - INDU</b>													
1	PIEMONTE . . . . .	3.430	4.061	3.300	3.676	311	1.166	207	754	160	1.207	40	275
2	VALLE D'AOSTA . . . . .	43	45	42	43	2	7	2	7	1	7	—	—
3	LOMBARDIA . . . . .	6.412	7.543	6.116	7.097	878	3.251	611	2.205	506	3.904	132	950
4	TRENTINO-ALTO ADIGE . . . . .	626	698	609	673	36	137	32	119	7	53	4	29
5	VENETO . . . . .	4.293	5.077	4.188	4.932	263	909	206	695	65	493	22	158
6	FRIULI-VENEZIA GIULIA . . . . .	958	1.078	938	1.049	44	158	32	114	20	153	8	54
7	TERRITORIO DI TRIESTE . . . . .	76	97	75	96	26	97	24	90	5	40	1	7
8	LIGURIA . . . . .	481	609	467	590	64	227	46	161	27	218	7	51
9	EMILIA-ROMAGNA . . . . .	3.771	4.237	3.724	4.175	242	847	209	713	78	600	26	179
10	TOSCANA . . . . .	1.746	2.069	1.678	1.965	319	1.201	205	737	165	1.267	22	145
11	UMBRIA . . . . .	519	582	511	572	34	120	24	80	12	90	2	15
12	MARCHE . . . . .	1.312	1.477	1.272	1.419	93	351	58	203	35	263	2	12
13	LAZIO . . . . .	987	1.202	971	1.181	156	556	132	460	29	230	14	105
14	ABRUZZI E MOLISE . . . . .	835	972	797	912	68	239	38	125	25	193	2	12
15	CAMPANIA . . . . .	617	773	578	712	195	718	154	569	55	395	20	130
16	PUGLIA . . . . .	829	1.022	769	939	160	569	132	462	36	259	24	167
17	BASILICATA . . . . .	174	202	153	168	19	71	11	44	7	50	2	13
18	CALABRIA . . . . .	516	570	489	536	38	140	17	60	4	32	—	—
19	SICILIA . . . . .	530	637	501	596	96	349	73	263	13	95	4	31
20	SARDEGNA . . . . .	133	170	125	158	12	45	7	29	1	7	—	—
	<b>ITALIA . . . . .</b>	<b>28.288</b>	<b>33.121</b>	<b>27.303</b>	<b>31.489</b>	<b>3.056</b>	<b>11.158</b>	<b>2.220</b>	<b>7.881</b>	<b>1.251</b>	<b>5.556</b>	<b>332</b>	<b>2.333</b>
<b>SOTTOCLASSE 3.04. A —</b>													
1	PIEMONTE . . . . .	13	19	2	4	3	9	—	—	2	17	—	—
2	VALLE D'AOSTA . . . . .	—	—	—	—	—	—	—	—	—	—	—	—
3	LOMBARDIA . . . . .	355	455	315	398	79	301	59	221	48	364	18	129
4	TRENTINO-ALTO ADIGE . . . . .	2	2	—	—	1	4	1	4	1	9	—	—
5	VENETO . . . . .	56	72	2	2	13	51	1	5	5	35	1	6
6	FRIULI-VENEZIA GIULIA . . . . .	14	21	—	—	4	13	—	—	3	26	—	—
7	TERRITORIO DI TRIESTE . . . . .	—	—	—	—	—	—	—	—	—	—	—	—
8	LIGURIA . . . . .	2	4	2	4	—	—	—	—	1	9	—	—
9	EMILIA-ROMAGNA . . . . .	2	2	—	—	—	—	—	—	—	—	—	—
10	TOSCANA . . . . .	2	3	—	—	1	4	1	4	—	—	—	—
11	UMBRIA . . . . .	—	—	—	—	—	—	—	—	—	—	—	—
12	MARCHE . . . . .	25	32	—	—	4	16	—	—	3	22	—	—
13	LAZIO . . . . .	2	2	1	1	1	4	1	4	—	—	—	—
14	ABRUZZI E MOLISE . . . . .	1	2	1	2	1	4	—	—	—	—	—	—
15	CAMPANIA . . . . .	11	18	10	16	8	32	5	21	4	25	2	13
16	PUGLIA . . . . .	1	2	1	2	—	—	—	—	—	—	—	—
17	BASILICATA . . . . .	—	—	—	—	—	—	—	—	—	—	—	—
18	CALABRIA . . . . .	14	15	11	12	3	13	1	5	—	—	—	—
19	SICILIA . . . . .	—	—	—	—	2	8	—	—	—	—	—	—
20	SARDEGNA . . . . .	—	—	—	—	—	—	—	—	—	—	—	—
	<b>ITALIA . . . . .</b>	<b>500</b>	<b>649</b>	<b>345</b>	<b>441</b>	<b>120</b>	<b>459</b>	<b>69</b>	<b>264</b>	<b>67</b>	<b>507</b>	<b>21</b>	<b>148</b>

## di attività economica, secondo il numero di addetti

DITTE

CON ADDETTI										DITTE				N. d'ordine		
da 11 a 50		da 51 a 100		da 101 a 500		da 501 a 1000		1001 e oltre		Totale		artigiane				
Totale		artigiane		N	addetti	N	addetti	N	addetti	N	addetti	N	addetti			
N	addetti	N	addetti												N	addetti
49	1.064	1	12	5	332	17	3.116	2	1.789	—	—	690	7.706	545	1.042	1
1	14	—	—	—	—	—	—	—	—	—	—	3	17	2	3	2
150	3.165	1	12	22	1.541	18	3.216	2	1.654	—	—	1.752	13.329	1.396	2.776	3
5	126	—	—	—	—	—	—	—	—	—	—	79	259	65	91	4
35	806	4	51	10	705	2	377	—	—	—	—	293	2.511	222	528	5
2	22	—	—	—	—	1	215	—	—	—	—	41	306	34	51	6
1	21	—	—	—	—	—	—	—	—	—	—	17	47	16	26	7
20	470	—	—	2	135	—	—	1	588	—	—	147	1.456	105	195	8
17	406	—	—	2	119	—	—	—	—	—	—	363	1.220	324	590	9
76	1.558	1	11	8	617	3	333	—	—	—	—	712	4.464	508	1.252	10
3	94	—	—	—	—	1	181	—	—	—	—	57	356	48	62	11
13	334	—	—	2	137	2	239	—	—	—	—	83	852	60	110	12
3	46	—	—	—	—	—	—	—	—	—	—	185	401	170	293	13
—	—	—	—	—	—	—	—	—	—	—	—	52	86	50	75	14
43	845	—	—	5	302	1	109	—	—	—	—	527	2.422	419	839	15
1	25	—	—	—	—	—	—	—	—	—	—	668	942	636	857	16
—	—	—	—	—	—	—	—	—	—	—	—	73	98	68	93	17
—	—	—	—	—	—	—	—	—	—	—	—	58	87	56	79	18
11	281	—	—	1	52	—	—	—	—	—	—	411	932	373	493	19
4	66	—	—	—	—	—	—	—	—	—	—	141	284	125	162	20
<b>434</b>	<b>9.343</b>	<b>7</b>	<b>86</b>	<b>57</b>	<b>3.940</b>	<b>45</b>	<b>7.786</b>	<b>5</b>	<b>4.031</b>	—	—	<b>6.352</b>	<b>37.775</b>	<b>5.222</b>	<b>9.617</b>	

## DELLE PELLI E DEL CUOIO

## STRIE TESSILI

350	9.375	3	37	118	8.803	130	29.984	27	18.245	19	45.214	4.545	118.055	3.550	4.742	1
—	—	—	—	—	—	—	—	—	—	—	—	46	59	44	50	2
1.016	24.529	2	33	329	23.557	421	92.674	54	41.319	62	182.497	9.678	379.274	6.861	10.285	3
10	205	—	—	2	156	4	807	—	—	—	—	685	2.058	645	821	4
104	2.579	—	—	49	3.703	72	15.945	7	4.554	5	17.786	4.858	51.046	4.416	5.785	5
24	529	1	11	9	720	11	1.952	—	—	1	1.196	1.057	5.786	979	1.228	6
4	71	—	—	1	52	1	493	—	—	—	—	113	850	100	193	7
35	859	—	—	15	1.152	16	3.385	2	1.437	3	3.489	643	11.376	520	802	8
80	1.691	1	36	14	1.011	9	1.516	—	—	—	—	4.194	9.902	3.960	5.103	9
348	7.725	1	11	58	4.076	58	11.147	5	3.013	1	1.259	2.700	31.757	1.906	2.858	10
7	124	—	—	2	154	1	136	1	643	—	—	576	1.849	537	667	11
36	850	—	—	7	484	3	394	—	—	—	—	1.486	3.819	1.332	1.634	12
29	634	1	11	4	298	11	2.321	2	1.332	1	1.064	1.219	7.637	1.118	1.757	13
15	310	—	—	4	260	1	121	—	—	—	—	948	2.095	837	1.049	14
75	1.679	2	40	20	1.372	12	2.314	1	610	1	8.224	976	16.085	754	1.442	15
25	445	2	22	3	214	—	—	—	—	—	—	1.053	2.509	927	1.590	16
2	32	—	—	—	—	—	—	—	—	—	—	202	355	166	225	17
6	114	—	—	—	—	1	164	—	—	—	—	565	1.020	506	596	18
16	404	1	13	2	112	1	238	—	—	—	—	658	1.835	579	903	19
1	15	—	—	—	—	—	—	—	—	—	—	147	237	132	187	20
<b>2.183</b>	<b>52.170</b>	<b>14</b>	<b>214</b>	<b>637</b>	<b>46.126</b>	<b>752</b>	<b>163.591</b>	<b>99</b>	<b>71.153</b>	<b>93</b>	<b>260.729</b>	<b>36.359</b>	<b>647.604</b>	<b>29.869</b>	<b>41.917</b>	

## INDUSTRIA DELLA SETA

14	399	—	—	6	434	2	411	—	—	1	1.201	41	2.490	2	4	1
184	4.739	—	—	66	4.837	102	21.747	10	7.191	7	20.798	851	60.432	392	748	2
—	—	—	—	—	—	—	—	—	—	—	—	4	15	1	4	3
25	678	—	—	25	1.917	45	7.875	—	—	—	—	169	10.628	4	13	4
6	122	—	—	5	409	8	1.468	—	—	—	—	40	2.059	—	—	5
—	—	—	—	—	—	—	—	—	—	—	—	—	—	—	—	6
3	36	—	—	—	—	—	—	—	—	—	—	—	—	—	—	7
—	—	—	—	—	—	—	—	—	—	1	1.059	7	1.108	2	4	8
1	17	—	—	1	75	—	—	—	—	—	—	2	2	—	—	9
—	—	—	—	—	—	—	—	—	—	—	—	5	99	1	4	10
8	207	—	—	3	219	2	259	—	—	—	—	45	755	—	—	11
1	12	—	—	—	—	—	—	—	—	—	—	4	18	2	5	12
1	11	—	—	—	—	—	—	—	—	—	—	3	17	1	2	13
11	313	—	—	5	311	1	158	—	—	—	—	40	857	17	50	14
—	—	—	—	—	—	—	—	—	—	—	—	1	2	1	2	15
—	—	—	—	—	—	—	—	—	—	—	—	—	—	—	—	16
1	16	—	—	—	—	—	—	—	—	—	—	18	44	12	17	17
—	—	—	—	1	58	—	—	—	—	—	—	3	66	—	—	18
—	—	—	—	—	—	—	—	—	—	—	—	—	—	—	—	19
<b>255</b>	<b>6.550</b>			<b>112</b>	<b>8.260</b>	<b>160</b>	<b>31.918</b>	<b>10</b>	<b>7.191</b>	<b>9</b>	<b>23.058</b>	<b>1.233</b>	<b>78.592</b>	<b>435</b>	<b>853</b>	

N. d'ordine	REGIONI	D I T T E											
		fino a 2				da 3 a 5				da 6 a 10			
		Totale		artigiane		Totale		artigiane		Totale		artigiane	
		N	addetti	N	addetti	N	addetti	N	addetti	N	addetti	N	addetti
1	PIEMONTE . . . . .	99	170	82	149	65	249	41	155	46	353	15	103
2	VALLE D'AOSTA . . . . .	—	—	—	—	—	—	—	—	—	—	—	—
3	LOMBARDIA . . . . .	349	554	300	478	244	905	165	588	132	1.057	26	192
4	TRENTINO-ALTO ADIGE . . . . .	3	4	3	4	—	—	—	—	1	6	1	6
5	VENETO . . . . .	12	16	12	15	14	52	9	32	8	72	2	19
6	FRIULI-VENEZIA GIULIA . . . . .	8	14	6	10	2	7	1	4	2	13	1	6
7	TERRITORIO DI TRIESTE . . . . .	1	1	—	—	—	—	—	—	—	—	—	—
8	LIGURIA . . . . .	7	9	5	6	3	10	2	6	1	10	—	—
9	EMILIA-ROMAGNA . . . . .	14	20	12	16	7	27	4	14	3	20	1	6
10	TOSCANA . . . . .	20	26	18	23	15	54	9	32	14	113	2	13
11	UMBRIA . . . . .	5	6	4	4	2	6	1	3	—	—	—	—
12	MARCHE . . . . .	21	25	19	22	7	28	3	10	2	20	—	—
13	LAZIO . . . . .	15	15	15	15	2	7	2	7	—	—	—	—
14	ABRUZZI E MOLISE . . . . .	28	31	24	26	1	4	—	—	2	16	—	—
15	CAMPANIA . . . . .	24	27	23	25	5	18	4	15	1	8	—	—
16	PUGLIA . . . . .	89	100	85	95	8	30	7	25	3	23	—	—
17	BASILICATA . . . . .	16	16	15	15	2	8	1	5	—	—	—	—
18	CALABRIA . . . . .	226	237	225	236	1	3	1	3	—	—	—	—
19	SICILIA . . . . .	17	20	16	19	3	9	3	9	3	20	—	—
20	SARDEGNA . . . . .	—	—	—	—	—	—	—	—	—	—	—	—
	<b>ITALIA . . . . .</b>	<b>954</b>	<b>1.291</b>	<b>864</b>	<b>1.149</b>	<b>381</b>	<b>1.417</b>	<b>253</b>	<b>908</b>	<b>218</b>	<b>1.731</b>	<b>48</b>	<b>345</b>

## SOTTOCLASSE 3.04. B —

## SOTTOCLASSE 3.04. C —

1	PIEMONTE . . . . .	118	159	105	138	24	88	14	49	21	161	3	24
2	VALLE D'AOSTA . . . . .	—	—	—	—	—	—	—	—	1	7	—	—
3	LOMBARDIA . . . . .	68	85	57	71	12	42	8	26	14	103	2	16
4	TRENTINO-ALTO ADIGE . . . . .	48	60	44	54	7	31	4	16	1	8	—	—
5	VENETO . . . . .	77	106	70	95	21	76	15	52	17	131	2	16
6	FRIULI-VENEZIA GIULIA . . . . .	24	26	23	25	3	11	1	3	3	21	—	—
7	TERRITORIO DI TRIESTE . . . . .	1	1	1	1	2	6	2	6	—	—	—	—
8	LIGURIA . . . . .	7	10	6	9	1	4	—	—	3	23	2	17
9	EMILIA-ROMAGNA . . . . .	33	42	28	36	11	38	8	29	5	37	2	14
10	TOSCANA . . . . .	142	212	124	183	109	428	55	203	88	704	6	43
11	UMBRIA . . . . .	14	18	14	18	4	16	—	—	8	57	—	—
12	MARCHE . . . . .	13	17	8	9	20	79	3	10	12	81	—	—
13	LAZIO . . . . .	19	24	13	17	12	46	5	19	8	63	2	14
14	ABRUZZI E MOLISE . . . . .	44	60	25	29	21	76	2	6	16	125	—	—
15	CAMPANIA . . . . .	46	69	32	46	16	63	6	25	4	27	1	6
16	PUGLIA . . . . .	49	58	38	41	6	25	2	6	1	8	—	—
17	BASILICATA . . . . .	40	53	21	22	7	24	1	5	5	37	—	—
18	CALABRIA . . . . .	63	74	51	56	20	76	3	12	3	24	—	—
19	SICILIA . . . . .	6	8	6	8	2	6	1	3	—	—	—	—
20	SARDEGNA . . . . .	27	33	27	33	1	5	1	5	—	—	—	—
	<b>ITALIA . . . . .</b>	<b>839</b>	<b>1.115</b>	<b>693</b>	<b>891</b>	<b>299</b>	<b>1.140</b>	<b>131</b>	<b>475</b>	<b>210</b>	<b>1.617</b>	<b>20</b>	<b>150</b>

## SOTTOCLASSE 3.04. D — INDUSTRIA DELLA LAVORAZIONE

1	PIEMONTE . . . . .	2	3	2	3	3	11	2	6	4	32	1	8
2	VALLE D'AOSTA . . . . .	—	—	—	—	—	—	—	—	—	—	12	—
3	LOMBARDIA . . . . .	52	81	41	61	45	162	23	79	28	211	—	90
4	TRENTINO-ALTO ADIGE . . . . .	—	—	—	—	—	—	—	—	—	—	—	—
5	VENETO . . . . .	—	—	—	—	—	—	—	—	—	—	—	—
6	FRIULI-VENEZIA GIULIA . . . . .	—	—	—	—	—	—	—	—	—	—	—	—
7	TERRITORIO DI TRIESTE . . . . .	—	—	—	—	—	—	—	—	—	—	—	—
8	LIGURIA . . . . .	—	—	—	—	—	—	—	—	—	—	—	—
9	EMILIA-ROMAGNA . . . . .	—	—	—	—	—	—	—	—	—	—	—	—
10	TOSCANA . . . . .	4	8	3	6	2	8	1	3	1	6	—	—
11	UMBRIA . . . . .	—	—	—	—	—	—	—	—	—	—	—	—
12	MARCHE . . . . .	1	2	1	2	—	—	—	—	—	—	—	—
13	LAZIO . . . . .	—	—	—	—	—	—	—	—	—	—	—	—
14	ABRUZZI E MOLISE . . . . .	1	1	1	1	—	—	—	—	—	—	—	—
15	CAMPANIA . . . . .	12	16	10	12	23	84	15	55	9	70	2	12
16	PUGLIA . . . . .	—	—	—	—	—	—	—	—	—	—	—	—
17	BASILICATA . . . . .	—	—	—	—	—	—	—	—	—	—	—	—
18	CALABRIA . . . . .	—	—	—	—	—	—	—	—	—	—	—	—
19	SICILIA . . . . .	—	—	—	—	—	—	—	—	—	—	—	—
20	SARDEGNA . . . . .	—	—	—	—	—	—	—	—	—	—	—	—
	<b>ITALIA . . . . .</b>	<b>72</b>	<b>111</b>	<b>58</b>	<b>85</b>	<b>73</b>	<b>265</b>	<b>41</b>	<b>143</b>	<b>42</b>	<b>319</b>	<b>15</b>	<b>110</b>

## di attività economica, secondo il numero di addetti

DITTE

C O N A D D E T T I										D I T T E				N. d'ordine
da 11 a 50		da 51 a 100		da 101 a 500		da 501 a 1000		1001 e oltre		Totale		artigiane		
Totale		artigiane		N	addetti	N	addetti	N	addetti	N	addetti	N	addetti	
N	addetti	N	addetti											

## INDUSTRIA DEL COTONE

83	2.314	2	24	20	1.502	13	3.291	4	2.687	10	30.428	340	40.994	140	422	1
—	—	—	—	—	—	—	—	—	—	—	—	—	—	—	—	2
254	6.399	—	—	100	7.127	139	32.953	28	21.115	41	119.463	1.287	189.573	491	1.258	3
2	49	—	—	—	—	2	471	—	—	—	—	8	530	4	10	4
8	211	—	—	3	200	6	1.046	—	—	2	3.863	53	5.460	23	66	5
8	184	—	—	—	—	2	325	—	—	1	1.196	23	1.739	8	20	6
—	—	—	—	—	—	—	—	—	—	—	—	1	1	—	—	7
5	110	—	—	6	449	5	982	1	696	1	1.413	29	3.679	7	12	8
1	17	—	—	—	—	—	—	—	—	—	—	25	84	17	36	9
30	661	—	—	—	—	2	363	1	713	—	—	82	1.930	29	68	10
—	—	—	—	—	—	—	—	—	—	—	—	7	12	5	7	11
4	137	—	—	—	—	—	—	—	—	—	—	34	210	22	32	12
—	—	—	—	—	—	—	—	—	—	—	—	17	22	17	22	13
—	—	—	—	1	75	—	—	—	—	—	—	32	126	24	26	14
15	348	—	—	4	312	4	878	—	—	1	8.224	54	9.815	27	40	15
3	43	—	—	—	—	—	—	—	—	—	—	103	196	92	120	16
—	—	—	—	—	—	—	—	—	—	—	—	18	24	16	20	17
—	—	—	—	—	—	—	—	—	—	—	—	227	240	226	239	18
7	160	—	—	—	—	1	238	—	—	—	—	31	447	19	28	19
1	15	—	—	—	—	—	—	—	—	—	—	1	15	—	—	20
<b>421</b>	<b>10.648</b>	<b>2</b>	<b>24</b>	<b>134</b>	<b>9.665</b>	<b>174</b>	<b>40.547</b>	<b>34</b>	<b>25.211</b>	<b>56</b>	<b>164.587</b>	<b>2.372</b>	<b>255.097</b>	<b>1.167</b>	<b>2.428</b>	

## INDUSTRIA DELLA LANA

91	2.536	—	—	53	4.050	79	18.701	16	11.024	7	10.614	409	47.333	122	211	1
—	—	—	—	—	—	—	—	—	—	—	—	1	7	—	—	2
29	804	—	—	13	892	21	4.974	5	4.179	5	19.278	167	30.357	67	113	3
4	72	—	—	2	158	1	128	—	—	—	—	63	457	48	70	4
13	401	—	—	8	614	10	3.242	2	1.349	3	13.923	151	19.842	87	163	5
2	39	—	—	—	—	—	—	—	—	—	—	32	97	24	28	6
—	—	—	—	1	52	—	—	—	—	—	—	4	59	3	7	7
2	69	—	—	—	—	—	—	—	—	—	—	13	106	8	26	8
4	90	—	—	—	—	—	—	—	—	—	—	53	207	38	79	9
234	5.192	1	11	41	2.952	45	9.032	4	2.300	1	1.259	664	22.079	186	440	10
4	75	—	—	1	68	—	—	—	—	—	—	31	234	14	18	11
10	207	—	—	2	140	1	135	—	—	—	—	58	659	11	19	12
6	156	—	—	1	78	5	1.329	1	696	—	—	52	2.392	20	50	13
12	269	—	—	2	109	—	—	—	—	—	—	95	639	27	35	14
6	101	—	—	1	94	—	—	—	—	—	—	73	354	39	77	15
1	11	1	11	1	86	—	—	—	—	—	—	58	188	41	58	16
1	21	—	—	—	—	—	—	—	—	—	—	53	135	22	27	17
1	22	—	—	—	—	1	164	—	—	—	—	88	360	54	68	18
—	—	—	—	—	—	—	—	—	—	—	—	8	14	7	11	19
—	—	—	—	—	—	—	—	—	—	—	—	28	38	28	38	20
<b>420</b>	<b>10.065</b>	<b>2</b>	<b>22</b>	<b>126</b>	<b>9.293</b>	<b>163</b>	<b>37.705</b>	<b>28</b>	<b>19.548</b>	<b>16</b>	<b>45.074</b>	<b>2.101</b>	<b>125.557</b>	<b>846</b>	<b>1.538</b>	

## DELLE FIBRE TESSILI ARTIFICIALI E SINTETICHE

11	224	—	—	5	312	2	277	—	—	—	—	27	859	5	17	1
—	—	—	—	—	—	—	—	—	—	—	—	—	—	—	—	2
67	1.617	—	—	21	1.530	33	6.398	4	3.314	5	6.544	255	19.857	76	230	3
—	—	—	—	1	52	—	—	—	—	—	—	1	52	—	—	4
—	—	—	—	—	—	—	—	—	—	—	—	—	—	—	—	5
—	—	—	—	—	—	—	—	—	—	—	—	—	—	—	—	6
—	—	—	—	—	—	—	—	—	—	—	—	—	—	—	—	7
—	—	—	—	—	—	—	—	—	—	—	—	—	—	—	—	8
1	33	—	—	—	—	—	—	—	—	—	—	1	33	—	—	9
1	24	—	—	—	—	—	—	—	—	—	—	8	46	4	9	10
—	—	—	—	—	—	—	—	—	—	—	—	—	—	—	—	11
—	—	—	—	—	—	—	—	—	—	—	—	1	2	1	2	12
—	—	—	—	—	—	—	—	—	—	—	—	—	—	—	—	13
—	—	—	—	—	—	—	—	—	—	—	—	1	1	1	1	14
2	25	—	—	—	—	—	—	—	—	—	—	46	195	27	79	15
—	—	—	—	—	—	—	—	—	—	—	—	—	—	—	—	16
—	—	—	—	—	—	—	—	—	—	—	—	—	—	—	—	17
—	—	—	—	—	—	—	—	—	—	—	—	—	—	—	—	18
—	—	—	—	—	—	—	—	—	—	—	—	—	—	—	—	19
<b>82</b>	<b>1.923</b>	<b>—</b>	<b>—</b>	<b>27</b>	<b>1.894</b>	<b>35</b>	<b>6.675</b>	<b>4</b>	<b>3.314</b>	<b>5</b>	<b>6.544</b>	<b>340</b>	<b>21.045</b>	<b>114</b>	<b>338</b>	

N. d'ordine	REGIONI	D I T T E											
		fino a 2				da 3 a 5				da 6 a 10			
		Totale		artigiane		Totale		artigiane		Totale		artigiane	
		N	addetti	N	addetti	N	addetti	N	addetti	N	addetti	N	addetti
1	PIEMONTE . . . . .	55	76	53	73	25	89	20	70	7	53	2	13
2	VALLE D'AOSTA . . . . .	—	—	—	—	—	—	—	—	—	—	—	—
3	LOMBARDIA . . . . .	52	80	47	72	19	77	16	65	7	52	1	8
4	TRENTINO-ALTO ADIGE . . . . .	22	25	22	25	—	—	—	—	—	—	—	—
5	VENETO . . . . .	58	87	53	80	28	95	23	78	4	31	2	17
6	FRIULI-VENEZIA GIULIA . . . . .	2	3	2	3	3	10	2	6	1	6	1	6
7	TERRITORIO DI TRIESTE . . . . .	1	1	1	1	—	—	—	—	—	—	—	—
8	LIGURIA . . . . .	8	13	6	11	4	4	1	4	5	42	—	—
9	EMILIA-ROMAGNA . . . . .	104	134	95	125	22	75	16	51	15	126	2	16
10	TOSCANA . . . . .	45	60	42	55	8	27	6	20	—	—	—	—
11	UMBRIA . . . . .	29	43	29	43	2	6	2	6	—	—	—	—
12	MARCHE . . . . .	90	130	86	122	12	39	10	31	5	34	—	—
13	LAZIO . . . . .	142	161	142	161	5	15	5	15	—	—	—	—
14	ABRUZZI E MOLISE . . . . .	63	97	61	93	7	24	3	9	1	8	—	—
15	CAMPANIA . . . . .	179	240	174	231	68	240	63	219	16	114	8	51
16	PUGLIA . . . . .	85	132	84	130	56	195	54	188	6	39	4	25
17	BASILICATA . . . . .	7	11	6	9	5	18	5	18	—	—	—	—
18	CALABRIA . . . . .	119	135	119	135	3	9	3	9	—	—	—	—
19	SICILIA . . . . .	41	55	40	53	16	59	13	47	—	—	—	—
20	SARDEGNA . . . . .	—	—	—	—	—	—	—	—	—	—	—	—
	<b>ITALIA . . . . .</b>	<b>1.102</b>	<b>1.483</b>	<b>1.062</b>	<b>1.422</b>	<b>280</b>	<b>982</b>	<b>242</b>	<b>836</b>	<b>67</b>	<b>505</b>	<b>20</b>	<b>136</b>

## SOTTOCLASSE 3.04. E — INDUSTRIE DELLA

## SOTTOCLASSE 3.04. F — INDUSTRIE TESSILI

1	PIEMONTE . . . . .	3.143	3.634	3.056	3.318	191	720	130	474	80	591	19	127
2	VALLE D'AOSTA . . . . .	43	45	42	43	2	7	2	7	—	—	—	—
3	LOMBARDIA . . . . .	5.536	6.288	5.356	6.017	479	1.764	340	1.226	277	2.117	73	515
4	TRENTINO-ALTO ADIGE . . . . .	551	607	540	590	28	102	27	99	4	30	3	23
5	VENETO . . . . .	4.090	4.796	4.051	4.740	187	635	158	528	31	224	15	100
6	FRIULI-VENEZIA GIULIA . . . . .	910	1.014	907	1.011	32	117	28	101	11	87	6	42
7	TERRITORIO DI TRIESTE . . . . .	73	94	73	94	24	91	22	84	5	40	1	7
8	LIGURIA . . . . .	457	573	448	560	59	209	43	151	17	134	5	34
9	EMILIA-ROMAGNA . . . . .	3.618	4.039	3.589	3.998	202	707	181	619	55	417	21	143
10	TOSCANA . . . . .	1.533	1.760	1.491	1.698	184	680	133	475	62	444	14	89
11	UMBRIA . . . . .	471	515	464	507	26	92	21	71	4	33	2	15
12	MARCHE . . . . .	1.162	1.271	1.158	1.264	50	189	42	152	13	106	2	12
13	LAZIO . . . . .	809	1.000	800	987	136	484	119	415	21	167	12	91
14	ABRUZZI E MOLISE . . . . .	698	781	685	761	38	131	33	110	6	44	2	12
15	CAMPANIA . . . . .	345	403	329	382	75	281	61	225	21	151	7	48
16	PUGLIA . . . . .	605	730	561	671	90	319	69	243	26	189	20	142
17	BASILICATA . . . . .	111	122	111	122	5	21	4	16	2	13	2	13
18	CALABRIA . . . . .	94	109	83	97	11	39	9	31	1	8	—	—
19	SICILIA . . . . .	466	554	439	516	73	267	56	204	10	75	4	31
20	SARDEGNA . . . . .	106	137	98	125	11	40	6	24	1	7	—	—
	<b>ITALIA . . . . .</b>	<b>24.821</b>	<b>28.472</b>	<b>24.281</b>	<b>27.501</b>	<b>1.903</b>	<b>6.895</b>	<b>1.484</b>	<b>5.255</b>	<b>647</b>	<b>4.877</b>	<b>208</b>	<b>1.444</b>

## CLASSE 3.05 - INDUSTRIE DEL VESTIARIO,

1	PIEMONTE . . . . .	17.358	20.945	17.310	19.857	1.238	4.402	1.172	4.140	256	1.855	153	1.042
2	VALLE D'AOSTA . . . . .	264	311	263	309	41	143	40	140	4	28	2	15
3	LOMBARDIA . . . . .	29.897	38.285	29.798	35.107	2.749	9.835	2.573	9.131	785	5.844	406	2.828
4	TRENTINO-ALTO ADIGE . . . . .	3.403	4.556	3.395	4.004	362	1.249	343	1.178	35	234	30	201
5	VENETO . . . . .	13.813	16.948	13.771	16.874	1.584	5.548	1.531	5.341	232	1.676	156	1.080
6	FRIULI-VENEZIA GIULIA . . . . .	3.859	4.514	3.855	4.506	287	991	274	941	55	400	32	224
7	TERRITORIO DI TRIESTE . . . . .	1.047	1.257	1.045	1.253	180	625	179	622	36	270	30	217
8	LIGURIA . . . . .	5.376	6.389	5.358	6.355	577	2.026	547	1.908	79	564	53	373
9	EMILIA-ROMAGNA . . . . .	16.984	19.714	16.945	19.644	1.354	4.770	1.292	4.519	200	1.427	131	895
10	TOSCANA . . . . .	11.969	14.091	11.891	13.951	1.160	4.106	1.055	3.685	265	1.913	125	854
11	UMBRIA . . . . .	3.148	3.646	3.120	3.591	190	644	182	614	19	132	12	77
12	MARCHE . . . . .	7.147	8.392	7.112	8.324	611	2.129	546	1.859	75	534	39	265
13	LAZIO . . . . .	10.378	12.878	10.326	12.783	1.399	4.841	1.352	4.655	175	1.225	125	854
14	ABRUZZI E MOLISE . . . . .	8.526	10.048	8.467	9.931	567	1.900	522	1.733	25	170	17	115
15	CAMPANIA . . . . .	15.247	18.185	15.202	18.097	1.478	5.187	1.408	4.916	290	2.080	235	1.671
16	PUGLIA . . . . .	10.701	12.638	10.670	12.576	1.154	4.013	1.121	3.883	152	1.044	119	799
17	BASILICATA . . . . .	3.328	3.960	3.322	3.948	220	731	211	700	9	66	9	66
18	CALABRIA . . . . .	8.797	10.131	8.771	10.079	640	2.168	630	2.133	30	206	30	206
19	SICILIA . . . . .	17.741	20.502	17.698	20.418	1.434	4.911	1.374	4.693	100	704	80	549
20	SARDEGNA . . . . .	4.915	5.944	4.890	5.895	447	1.514	423	1.427	24	170	21	147
	<b>ITALIA . . . . .</b>	<b>193.898</b>	<b>233.334</b>	<b>193.209</b>	<b>227.502</b>	<b>17.672</b>	<b>61.733</b>	<b>16.775</b>	<b>58.218</b>	<b>2.846</b>	<b>20.542</b>	<b>1.805</b>	<b>12.478</b>

(a) di cui ditte artigiane 4 con addetti 249. — (b) di cui ditte artigiane 1 con addetti 81. — (c) di cui ditte artigiane 2 con addetti 109. — (d) di cui ditte



## di attività economica, secondo il numero di addetti

DITTE

C O N A D D E T T I										D I T T E				N. d'ordine
da 11 a 50		da 51 a 100		da 101 a 500		da 501 a 1000		1001 e oltre		Totale		artigiane		
Totale		artigiane		N	addetti	N	addetti	N	addetti	N	addetti	N	addetti	
N	addetti	N	addetti											

## CANAPA, DEL LINO, DELLA IUTA E SIMILI

7	197	—	—	—	—	3	570	—	—	—	—	97	985	75	156	1
—	—	—	—	—	—	—	—	—	—	—	—	—	—	—	—	2
22	480	—	—	10	712	17	4.195	2	1.694	3	12.277	132	19.567	64	145	3
—	—	—	—	—	—	—	—	—	—	—	—	22	25	22	25	4
5	138	—	—	1	60	3	1.308	3	2.005	—	—	102	3.724	78	175	5
—	—	—	—	1	57	—	—	—	—	—	—	7	76	5	15	6
—	—	—	—	—	—	1	493	—	—	—	—	2	494	1	1	7
6	149	—	—	2	143	7	1.466	1	741	1	1.017	31	3.575	7	15	8
29	608	—	—	5	376	3	477	—	—	—	—	178	1.796	113	192	9
9	204	—	—	2	186	2	228	—	—	—	—	66	705	48	75	10
1	22	—	—	—	—	—	—	—	—	—	—	32	71	31	49	11
6	118	—	—	—	—	—	—	—	—	—	—	113	321	96	153	12
—	—	—	—	—	—	1	324	1	636	1	1.064	150	2.200	147	176	13
—	—	—	—	—	—	—	—	—	—	—	—	71	129	64	102	14
19	441	—	—	8	543	6	1.132	1	610	—	—	297	3.320	245	501	15
3	83	—	—	—	—	—	—	—	—	—	—	150	449	142	343	16
—	—	—	—	—	—	—	—	—	—	—	—	12	29	11	27	17
2	38	—	—	—	—	—	—	—	—	—	—	124	182	122	144	18
1	40	—	—	—	—	—	—	—	—	—	—	58	154	53	100	19
—	—	—	—	—	—	—	—	—	—	—	—	—	—	—	—	20
<b>110</b>	<b>2.518</b>	—	—	<b>29</b>	<b>2.077</b>	<b>43</b>	<b>10.193</b>	<b>8</b>	<b>5.686</b>	<b>5</b>	<b>14.358</b>	<b>1.644</b>	<b>37.802</b>	<b>1.324</b>	<b>2.394</b>	

## VARIE NON ALTROVE CLASSIFICATE

144	3.705	1	13	34	2.505	31	6.734	7	4.534	1	2.971	3.631	25.394	3.206	3.932	1
—	—	—	—	—	—	—	—	—	—	—	—	45	52	44	50	2
460	10.490	2	33	119	8.459	109	22.407	5	3.826	1	4.137	6.986	59.488	5.771	7.791	3
4	84	—	—	—	—	1	208	—	—	—	—	588	1.031	570	712	4
53	1.151	—	—	11	860	8	2.474	2	1.200	—	—	4.382	11.340	4.224	5.368	5
8	184	1	11	3	254	1	159	—	—	—	—	965	1.815	942	1.165	6
4	71	—	—	—	—	—	—	—	—	—	—	106	296	96	185	7
19	495	—	—	7	560	4	937	—	—	—	—	563	2.908	496	745	8
45	943	1	36	9	635	6	1.039	—	—	—	—	3.935	7.780	3.792	4.796	9
73	1.627	—	—	14	863	9	1.524	—	—	—	—	1.875	6.898	1.638	2.262	10
2	27	—	—	1	86	1	136	1	643	—	—	506	1.532	487	593	11
8	181	—	—	2	125	—	—	—	—	—	—	1.235	1.872	1.202	1.428	12
22	466	1	11	3	220	5	668	—	—	—	—	996	3.005	932	1.504	13
2	30	—	—	1	76	1	121	—	—	—	—	746	1.183	720	883	14
22	451	2	40	2	112	1	146	—	—	—	—	466	1.544	399	695	15
18	308	1	11	2	128	—	—	—	—	—	—	741	1.674	651	1.067	16
1	11	—	—	—	—	—	—	—	—	—	—	119	167	117	151	17
2	38	—	—	—	—	—	—	—	—	—	—	108	194	92	128	18
8	204	1	13	1	54	—	—	—	—	—	—	558	1.154	500	764	19
—	—	—	—	—	—	—	—	—	—	—	—	118	184	104	149	20
<b>895</b>	<b>20.466</b>	<b>10</b>	<b>168</b>	<b>209</b>	<b>14.937</b>	<b>177</b>	<b>36.553</b>	<b>15</b>	<b>10.203</b>	<b>2</b>	<b>7.108</b>	<b>28.669</b>	<b>129.511</b>	<b>25.983</b>	<b>34.368</b>	

## ABBIGLIAMENTO, ARREDAMENTO E AFFINI

209	4.674	24	367	30	2.119	24	4.880	3	2.092	1	1.658	19.119	42.625	18.659	25.406	1
—	—	—	—	—	—	—	—	—	—	—	—	309	482	305	464	2
683	15.519	92	1.575	(a) 112	7.878	79	15.799	3	2.277	—	—	34.308	95.437	32.873	48.890	3
11	179	3	41	—	—	—	—	—	—	—	—	3.811	6.218	3.771	5.424	4
136	2.719	29	415	17	1.197	15	2.286	—	—	—	—	15.798	31.643	15.487	23.710	5
32	650	6	83	6	366	—	—	—	—	—	—	4.239	6.921	4.167	5.754	6
12	275	4	49	—	—	3	728	—	—	—	—	1.278	3.155	1.258	2.141	7
36	732	13	249	7	481	2	322	—	—	—	—	6.077	10.514	5.971	8.885	8
141	3.155	15	280	(b) 17	1.225	15	2.611	—	—	—	—	18.711	32.902	18.384	25.419	9
222	4.543	30	474	(c) 28	1.882	15	2.975	3	2.043	—	—	13.662	31.553	13.103	19.073	10
7	146	1	11	—	—	1	133	—	—	—	—	3.365	4.701	3.315	4.293	11
74	1.701	2	23	6	447	3	363	—	—	—	—	7.916	13.566	7.699	10.471	12
69	1.364	17	288	(d) 7	470	—	—	—	—	—	—	12.028	20.778	11.821	18.663	13
8	175	2	23	1	75	—	—	—	—	—	—	9.127	12.368	9.008	11.802	14
163	2.976	51	792	12	830	4	748	—	—	—	—	17.194	30.006	16.896	25.476	15
34	632	8	111	1	84	1	198	—	—	—	—	12.043	18.609	11.918	17.369	16
2	50	1	12	—	—	—	—	—	—	—	—	3.559	4.807	3.543	4.726	17
3	50	2	37	—	—	—	—	—	—	—	—	9.470	12.555	9.433	12.455	18
28	578	3	40	4	261	1	193	—	—	—	—	19.308	27.149	19.155	25.700	19
4	70	3	52	—	—	—	—	—	—	—	—	5.390	7.698	5.337	7.521	20
<b>1.874</b>	<b>40.188</b>	<b>306</b>	<b>4.922</b>	<b>248</b>	<b>17.315</b>	<b>163</b>	<b>31.236</b>	<b>9</b>	<b>6.412</b>	<b>2</b>	<b>2.927</b>	<b>216.712</b>	<b>413.687</b>	<b>212.103</b>	<b>303.642</b>	

artigiane 1 con addetti 83

N. d'ordine	REGIONI	DITTE											
		fino a 2				da 3 a 5				da 6 a 10			
		Totale		artigiane		Totale		artigiane		Totale		artigiane	
		N	addetti	N	addetti	N	addetti	N	addetti	N	addetti	N	addetti
1	PIEMONTE.	6.314	8.361	6.226	8.204	1.647	5.997	1.317	4.627	475	3.494	169	1.139
2	VALLE D'AOSTA . . . . .	182	229	180	226	35	129	27	99	12	85	6	39
3	LOMBARDIA . . . . .	12.768	17.313	12.574	16.965	3.454	12.310	2.704	9.295	904	6.732	290	1.945
4	TRENTINO-ALTO ADIGE . . . . .	2.449	3.145	2.355	3.009	468	1.681	362	1.259	145	1.078	39	263
5	VENETO . . . . .	6.547	8.598	6.448	8.427	1.423	5.081	1.165	4.027	350	2.586	138	956
6	FRIULI-VENEZIA GIULIA . . . . .	1.446	1.882	1.428	1.851	297	1.080	236	828	133	997	52	352
7	TERRITORIO DI TRIESTE . . . . .	184	254	182	250	93	359	82	314	40	281	26	179
8	LIGURIA . . . . .	2.025	2.565	1.989	2.504	445	1.624	323	1.116	149	1.078	39	248
9	EMILIA-ROMAGNA . . . . .	6.651	8.565	6.578	8.427	1.163	4.154	920	3.163	261	1.941	84	568
10	TOSCANA . . . . .	6.360	8.291	6.261	8.109	1.266	4.619	953	3.323	334	2.473	106	704
11	UMBRIA . . . . .	1.567	1.959	1.535	1.902	186	662	132	445	34	252	8	55
12	MARCHE . . . . .	2.789	3.593	2.742	3.509	393	1.394	297	1.002	80	568	25	162
13	LAZIO . . . . .	3.868	5.106	3.802	4.982	874	3.114	718	2.485	212	1.531	97	648
14	ABRUZZI E MOLISE . . . . .	3.438	4.221	3.386	4.121	335	1.141	254	838	46	336	14	93
15	CAMPANIA . . . . .	8.176	10.290	8.098	10.150	1.035	3.615	925	3.182	245	1.774	115	745
16	PUGLIA . . . . .	5.908	7.454	5.823	7.298	743	2.564	610	2.043	114	845	33	215
17	BASILICATA . . . . .	1.755	2.149	1.744	2.130	132	445	123	411	14	103	4	28
18	CALABRIA . . . . .	4.262	5.192	4.216	5.109	470	1.629	389	1.320	85	644	23	151
19	SICILIA . . . . .	9.222	11.280	9.119	11.079	1.029	3.581	870	2.969	176	1.266	62	413
20	SARDEGNA . . . . .	2.378	3.040	2.353	2.991	339	1.186	284	968	57	427	19	125
	<b>ITALIA . . . . .</b>	<b>88.289</b>	<b>113.487</b>	<b>87.039</b>	<b>111.243</b>	<b>15.827</b>	<b>56.365</b>	<b>12.691</b>	<b>43.714</b>	<b>3.866</b>	<b>28.491</b>	<b>1.349</b>	<b>9.028</b>

## CLASSE 3.06 - INDU

SOTTOCLASSE 3.06. A — INDUSTRIE DEL													
1	PIEMONTE.	3.641	4.725	3.580	4.618	842	3.080	667	2.361	276	2.036	92	619
2	VALLE D'AOSTA . . . . .	138	175	136	172	21	74	18	63	9	63	4	27
3	LOMBARDIA . . . . .	5.678	7.369	5.577	7.197	1.207	4.381	962	3.388	433	3.248	147	987
4	TRENTINO-ALTO ADIGE . . . . .	1.713	2.182	1.626	2.057	311	1.126	226	787	116	866	28	189
5	VENETO . . . . .	3.980	5.196	3.913	5.086	771	2.765	642	2.239	210	1.548	75	512
6	FRIULI-VENEZIA GIULIA . . . . .	943	1.200	930	1.179	150	538	121	421	61	462	17	116
7	TERRITORIO DI TRIESTE . . . . .	120	155	120	155	35	127	29	103	13	94	5	31
8	LIGURIA . . . . .	1.389	1.741	1.366	1.703	283	1.045	201	704	92	665	19	120
9	EMILIA-ROMAGNA . . . . .	4.416	5.578	4.374	5.498	643	2.270	513	1.743	164	1.242	45	309
10	TOSCANA . . . . .	3.786	4.842	3.728	4.736	706	2.589	524	1.837	188	1.401	56	376
11	UMBRIA . . . . .	986	1.194	967	1.162	86	307	61	206	13	93	4	28
12	MARCHE . . . . .	1.682	2.079	1.654	2.032	175	623	130	437	33	235	9	56
13	LAZIO . . . . .	2.686	3.462	2.640	3.377	525	1.861	430	1.477	111	810	52	349
14	ABRUZZI E MOLISE . . . . .	2.450	2.938	2.424	2.887	203	684	161	530	22	168	7	44
15	CAMPANIA . . . . .	5.067	6.210	5.018	6.123	610	2.155	545	1.899	168	1.217	72	468
16	PUGLIA . . . . .	3.326	4.092	3.291	4.028	327	1.120	277	928	59	438	15	96
17	BASILICATA . . . . .	1.134	1.360	1.129	1.351	58	196	52	172	8	59	3	21
18	CALABRIA . . . . .	2.523	3.009	2.494	2.957	262	912	215	730	64	494	16	104
19	SICILIA . . . . .	5.950	7.150	5.888	7.024	552	1.938	456	1.566	109	781	34	223
20	SARDEGNA . . . . .	1.505	1.887	1.493	1.864	187	656	157	533	40	305	12	79
	<b>ITALIA . . . . .</b>	<b>53.113</b>	<b>66.544</b>	<b>52.348</b>	<b>65.206</b>	<b>7.954</b>	<b>28.447</b>	<b>6.387</b>	<b>22.124</b>	<b>2.189</b>	<b>16.225</b>	<b>712</b>	<b>4.754</b>

## SOTTOCLASSE 3.06. B — INDUSTRIE DEL

1	PIEMONTE.	1.796	2.398	1.775	2.360	598	2.210	479	1.708	188	1.385	72	487
2	VALLE D'AOSTA . . . . .	40	49	40	49	13	52	8	33	3	22	2	12
3	LOMBARDIA . . . . .	6.240	8.782	6.158	8.625	2.116	7.494	1.636	5.567	456	3.374	140	937
4	TRENTINO-ALTO ADIGE . . . . .	527	698	520	687	146	515	127	441	29	212	11	74
5	VENETO . . . . .	2.019	2.671	1.994	2.624	546	1.960	436	1.504	131	975	57	400
6	FRIULI-VENEZIA GIULIA . . . . .	432	590	427	580	145	533	113	398	71	529	34	230
7	TERRITORIO DI TRIESTE . . . . .	59	93	57	89	55	222	50	201	24	164	20	139
8	LIGURIA . . . . .	543	701	532	680	140	500	105	356	49	360	17	109
9	EMILIA-ROMAGNA . . . . .	1.733	2.328	1.707	2.280	462	1.683	357	1.252	92	663	37	247
10	TOSCANA . . . . .	2.059	2.752	2.026	2.691	487	1.782	372	1.303	144	1.054	49	320
11	UMBRIA . . . . .	442	582	432	562	77	279	51	176	21	159	4	27
12	MARCHE . . . . .	827	1.132	813	1.105	180	645	140	479	42	293	16	106
13	LAZIO . . . . .	897	1.259	878	1.222	305	1.109	253	897	95	676	44	291
14	ABRUZZI E MOLISE . . . . .	771	995	748	952	100	356	67	228	22	156	6	43
15	CAMPANIA . . . . .	2.268	2.962	2.243	2.916	361	1.250	324	1.104	67	479	38	243
16	PUGLIA . . . . .	1.633	2.122	1.602	2.065	309	1.089	245	824	42	306	15	100
17	BASILICATA . . . . .	524	664	518	654	64	217	63	213	6	44	1	7
18	CALABRIA . . . . .	1.617	2.009	1.604	1.984	188	650	156	529	21	150	7	47
19	SICILIA . . . . .	2.481	3.178	2.447	3.115	422	1.457	367	1.247	62	453	25	172
20	SARDEGNA . . . . .	573	756	562	734	111	386	89	303	13	95	5	34
	<b>ITALIA . . . . .</b>	<b>27.481</b>	<b>36.721</b>	<b>27.083</b>	<b>35.974</b>	<b>6.825</b>	<b>24.389</b>	<b>5.438</b>	<b>18.763</b>	<b>1.578</b>	<b>11.549</b>	<b>600</b>	<b>4.025</b>

(1) Esclusa la fabbricazione di mobili e la costruzione di veicoli.

## di attività economica, secondo il numero di addetti

DITE

## C O N A D D E T T I

C O N A D D E T T I										D I T T E				N. d'ordine		
da 11 a 50				da 51 a 100		da 101 a 500		da 501 a 1000		1001 e oltre		Totale			artigiane	
Totale		artigiane		N	addetti	N	addetti	N	addetti	N	addetti	N	addetti		N	addetti
N	addetti	N	addetti													

## STRIE DEL LEGNO

308	6.103	5	70	21	1.417	12	2.204	—	—	—	—	—	—	8.777	27.576	7.717	14.040	1
3	65	—	—	—	—	1	154	—	—	—	—	—	—	233	662	213	364	2
627	13.557	11	176	50	3.422	47	8.131	4	2.713	—	—	—	—	17.854	64.178	15.579	28.381	3
113	2.186	—	—	10	785	6	993	—	—	—	—	—	—	3.191	9.868	2.756	4.531	4
219	4.245	8	95	18	1.151	17	3.458	—	—	—	—	—	—	8.574	25.119	7.759	13.505	5
83	1.688	3	39	13	863	11	1.747	—	—	—	—	—	—	1.983	8.257	1.719	3.070	6
23	502	3	38	—	—	3	361	—	—	—	—	—	—	343	1.757	293	781	7
82	1.806	—	—	2	121	3	485	—	—	—	—	1	1.209	2.707	8.888	2.351	3.868	8
199	4.072	1	16	18	1.265	5	788	—	—	—	—	—	—	8.297	20.785	7.583	12.174	9
218	3.900	1	21	12	832	6	932	—	—	—	—	—	—	8.196	21.047	7.321	12.157	10
17	333	—	—	—	—	—	—	—	—	—	—	—	—	1.804	3.206	1.675	2.402	11
53	1.096	4	89	3	199	1	216	—	—	—	—	—	—	3.319	7.066	3.068	4.762	12
101	2.089	1	14	11	636	3	470	—	—	—	—	—	—	5.069	12.946	4.618	8.129	13
31	553	—	—	4	297	3	439	—	—	—	—	—	—	3.857	6.987	3.654	5.052	14
140	2.790	1	12	3	227	7	1.058	—	—	—	—	—	—	9.606	19.754	9.139	14.089	15
39	789	2	35	3	235	—	—	—	—	—	—	—	—	6.807	11.887	6.468	9.591	16
5	139	—	—	—	—	—	—	—	—	—	—	—	—	1.906	2.836	1.871	2.569	17
62	1.172	—	—	11	786	5	814	1	505	—	—	—	—	4.896	10.742	4.628	6.580	18
75	1.437	2	24	2	138	1	241	—	—	—	—	—	—	10.505	17.943	10.053	14.485	19
42	739	—	—	2	107	2	207	—	—	—	—	—	—	2.820	5.706	2.656	4.084	20
<b>2.440</b>	<b>49.261</b>	<b>42</b>	<b>629</b>	<b>183</b>	<b>12.481</b>	<b>133</b>	<b>22.698</b>	<b>5</b>	<b>3.218</b>	<b>1</b>	<b>1.209</b>	<b>110.744</b>	<b>287.210</b>	<b>101.121</b>	<b>164.614</b>			

## LEGNO, DEL SUGHERO E AFFINI (1)

217	4.278	4	59	17	1.135	11	2.102	—	—	—	—	—	—	5.004	17.356	4.343	7.657	1
1	13	—	—	—	—	1	154	—	—	—	—	—	—	170	479	158	262	2
363	7.866	8	115	32	2.172	33	5.493	4	2.713	—	—	—	—	7.750	33.242	6.694	11.687	3
96	1.824	—	—	10	785	5	825	—	—	—	—	—	—	2.251	7.608	1.880	3.033	4
143	2.791	4	48	12	780	13	2.579	—	—	—	—	—	—	5.129	15.659	4.634	7.885	5
36	748	1	11	7	499	6	1.046	—	—	—	—	—	—	1.203	4.493	1.069	1.727	6
10	239	—	—	—	—	1	103	—	—	—	—	—	—	1.709	743	154	289	7
41	909	—	—	—	—	1	128	—	—	—	—	—	—	1.806	4.463	1.586	2.527	8
131	2.699	—	—	12	809	4	617	—	—	—	—	—	—	5.370	13.215	4.932	7.550	9
123	2.147	—	—	7	509	5	827	—	—	—	—	—	—	4.815	12.315	4.308	6.949	10
11	226	—	—	—	—	—	—	—	—	—	—	—	—	1.096	1.820	1.032	1.396	11
26	562	—	—	1	79	1	216	—	—	—	—	—	—	1.918	3.794	1.793	2.525	12
50	1.092	—	—	5	264	3	470	—	—	—	—	—	—	3.380	7.959	3.122	5.203	13
16	273	—	—	4	297	2	283	—	—	—	—	—	—	2.697	4.643	2.592	3.461	14
88	1.769	1	12	1	72	3	487	—	—	—	—	—	—	5.937	11.910	5.636	8.502	15
15	285	—	—	1	85	—	—	—	—	—	—	—	—	3.728	6.020	3.583	5.052	16
4	126	—	—	—	—	—	—	—	—	—	—	—	—	1.204	1.741	1.184	1.544	17
57	1.060	—	—	9	666	5	814	1	505	—	—	—	—	2.921	7.460	2.725	3.791	18
50	966	—	—	2	138	1	241	—	—	—	—	—	—	6.664	11.214	6.378	8.813	19
30	535	—	—	2	107	2	207	—	—	—	—	—	—	1.766	3.697	1.662	2.476	20
<b>1.508</b>	<b>30.408</b>	<b>18</b>	<b>245</b>	<b>122</b>	<b>8.397</b>	<b>97</b>	<b>16.592</b>	<b>5</b>	<b>3.218</b>	<b>—</b>	<b>—</b>	<b>64.988</b>	<b>169.831</b>	<b>59.465</b>	<b>92.329</b>			

## MOBILIO E DELL'ARREDAMENTO IN LEGNO

90	1.805	1	11	4	282	1	102	—	—	—	—	—	—	2.677	8.182	2.327	4.566	1
2	52	—	—	—	—	—	—	—	—	—	—	—	—	58	175	50	94	2
262	5.652	2	42	18	1.250	14	2.638	—	—	—	—	—	—	9.106	29.190	7.936	15.171	3
17	362	—	—	—	—	1	168	—	—	—	—	—	—	720	1.955	658	1.202	4
75	1.440	4	47	6	371	4	879	—	—	—	—	—	—	2.781	8.296	2.491	4.575	5
46	924	2	28	6	364	5	701	—	—	—	—	—	—	705	3.641	576	1.236	6
11	230	2	24	—	—	2	233	—	—	—	—	—	—	151	942	129	453	7
29	624	—	—	—	—	—	—	—	—	—	—	—	—	761	2.185	654	1.145	8
67	1.362	1	16	6	456	1	171	—	—	—	—	—	—	2.361	6.663	2.102	3.795	9
88	1.591	—	—	4	254	1	105	—	—	—	—	—	—	2.783	7.538	2.447	4.314	10
6	107	—	—	—	—	—	—	—	—	—	—	—	—	546	1.127	487	765	11
23	445	2	25	—	—	—	—	—	—	—	—	—	—	1.072	2.515	971	1.715	12
48	933	1	14	6	372	—	—	—	—	—	—	—	—	1.351	4.349	1.176	2.424	13
15	280	—	—	—	—	1	156	—	—	—	—	—	—	909	1.943	821	1.223	14
43	822	—	—	2	155	3	458	—	—	—	—	—	—	2.744	6.126	2.605	4.263	15
19	425	1	23	2	150	—	—	—	—	—	—	—	—	2.005	4.092	1.863	3.012	16
1	13	—	—	—	—	—	—	—	—	—	—	—	—	595	938	582	874	17
5	112	—	—	2	120	—	—	—	—	—	—	—	—	1.833	3.041	1.767	2.560	18
20	378	2	24	—	—	—	—	—	—	—	—	—	—	2.985	5.466	2.841	4.558	19
12	204	—	—	—	—	—	—	—	—	—	—	—	—	709	1.441	656	1.071	20
<b>879</b>	<b>17.761</b>	<b>18</b>	<b>254</b>	<b>56</b>	<b>3.774</b>	<b>33</b>	<b>5.611</b>	<b>—</b>	<b>—</b>	<b>—</b>	<b>—</b>	<b>36.852</b>	<b>99.805</b>	<b>33.139</b>	<b>59.016</b>			

N. d'ordine	REGIONI	D I T T E											
		fino a 2				da 3 a 5				da 6 a 10			
		Totale		artigiane		Totale		artigiane		Totale		artigiane	
		N	addetti	N	addetti	N	addetti	N	addetti	N	addetti	N	addetti

## SOTTOCLASSE 3.06. C — INDUSTRIE DEI

1	PIEMONTE . . . . .	877	1.238	871	1.226	207	707	171	558	11	73	5	33
2	VALLE D'AOSTA . . . . .	4	5	4	5	1	3	1	3	—	—	—	—
3	LOMBARDIA . . . . .	850	1.162	839	1.143	131	435	106	340	15	110	3	21
4	TRENTINO-ALTO ADIGE . . . . .	209	265	209	265	11	40	9	31	—	—	—	—
5	VENETO . . . . .	548	731	541	717	106	356	87	284	9	63	6	44
6	FRIULI-VENEZIA GIULIA . . . . .	71	92	71	92	2	9	2	9	1	6	1	6
7	TERRITORIO DI TRIESTE . . . . .	5	6	5	6	3	10	3	10	3	23	1	9
8	LIGURIA . . . . .	93	123	91	121	22	79	17	56	8	53	3	19
9	EMILIA-ROMAGNA . . . . .	502	659	497	649	58	201	50	168	5	36	2	12
10	TOSCANA . . . . .	515	697	507	682	73	248	57	183	2	18	1	8
11	UMBRIA . . . . .	139	183	136	178	23	76	20	63	—	—	—	—
12	MARCHE . . . . .	280	382	275	372	38	126	27	86	5	40	—	—
13	LAZIO . . . . .	285	385	284	383	44	144	35	111	6	45	1	8
14	ABRUZZI E MOLISE . . . . .	217	288	214	282	32	101	26	80	2	12	1	6
15	CAMPANIA . . . . .	841	1.118	837	1.111	64	210	56	179	10	78	5	34
16	PUGLIA . . . . .	949	1.240	930	1.205	107	355	88	291	13	101	3	19
17	BASILICATA . . . . .	97	125	97	125	10	32	8	26	—	—	—	—
18	CALABRIA . . . . .	122	174	118	168	20	67	18	61	—	—	—	—
19	SICILIA . . . . .	791	952	784	940	55	186	47	156	5	32	3	18
20	SARDEGNA . . . . .	300	397	298	393	41	144	38	132	4	27	2	12
	<b>ITALIA . . . . .</b>	<b>7.695</b>	<b>10.222</b>	<b>7.608</b>	<b>10.083</b>	<b>1.048</b>	<b>3.529</b>	<b>866</b>	<b>2.827</b>	<b>99</b>	<b>717</b>	<b>37</b>	<b>249</b>

## CLASSE 3.07 - INDUSTRIE DELLA

1	PIEMONTE . . . . .	57	80	51	70	38	149	27	99	35	263	7	54
2	VALLE D'AOSTA . . . . .	—	—	—	—	—	—	—	—	—	—	—	—
3	LOMBARDIA . . . . .	123	196	110	175	117	469	78	300	109	825	16	112
4	TRENTINO-ALTO ADIGE . . . . .	2	2	2	2	—	—	—	—	—	—	—	—
5	VENETO . . . . .	14	22	12	18	17	68	15	60	19	139	4	24
6	FRIULI-VENEZIA GIULIA . . . . .	—	—	—	—	—	—	—	—	2	15	—	—
7	TERRITORIO DI TRIESTE . . . . .	5	8	3	5	2	8	1	3	1	6	—	—
8	LIGURIA . . . . .	14	21	6	8	29	110	7	26	19	150	1	6
9	EMILIA-ROMAGNA . . . . .	26	38	25	36	23	85	17	59	24	186	7	49
10	TOSCANA . . . . .	19	31	14	22	50	203	33	131	57	456	4	30
11	UMBRIA . . . . .	—	—	—	—	1	3	—	—	1	9	—	—
12	MARCHE . . . . .	11	16	11	16	14	50	14	50	7	53	1	8
13	LAZIO . . . . .	25	37	18	27	16	61	12	44	15	110	3	20
14	ABRUZZI E MOLISE . . . . .	—	—	—	—	—	—	—	—	2	16	—	—
15	CAMPANIA . . . . .	47	78	42	69	62	243	53	203	31	231	4	26
16	PUGLIA . . . . .	8	13	7	11	5	21	5	21	5	33	3	21
17	BASILICATA . . . . .	—	—	—	—	—	—	—	—	—	—	—	—
18	CALABRIA . . . . .	—	—	—	—	—	—	—	—	3	23	—	—
19	SICILIA . . . . .	21	31	18	25	5	20	5	20	6	42	3	21
20	SARDEGNA . . . . .	—	—	—	—	1	5	—	—	1	6	—	—
	<b>ITALIA . . . . .</b>	<b>372</b>	<b>573</b>	<b>319</b>	<b>484</b>	<b>380</b>	<b>1.495</b>	<b>267</b>	<b>1.016</b>	<b>337</b>	<b>2.563</b>	<b>53</b>	<b>371</b>

## CLASSE 3.08 - INDUSTRIE POLI

1	PIEMONTE . . . . .	315	461	274	399	168	634	112	400	106	819	7	48
2	VALLE D'AOSTA . . . . .	4	6	4	6	1	3	—	—	4	30	—	—
3	LOMBARDIA . . . . .	650	955	519	764	490	1.852	327	1.193	308	2.323	42	293
4	TRENTINO-ALTO ADIGE . . . . .	33	45	27	37	27	105	20	74	6	44	1	6
5	VENETO . . . . .	140	198	125	175	105	406	83	311	59	456	16	109
6	FRIULI-VENEZIA GIULIA . . . . .	24	33	20	26	17	69	11	43	15	118	2	14
7	TERRITORIO DI TRIESTE . . . . .	27	36	12	18	17	59	10	36	12	91	1	7
8	LIGURIA . . . . .	155	222	126	176	96	353	62	223	44	329	12	83
9	EMILIA-ROMAGNA . . . . .	199	286	176	249	139	525	109	402	77	589	10	69
10	TOSCANA . . . . .	218	312	190	274	154	584	113	422	69	537	10	65
11	UMBRIA . . . . .	29	41	26	37	23	86	15	54	16	124	1	7
12	MARCHE . . . . .	84	122	77	89	45	171	26	98	16	127	—	—
13	LAZIO . . . . .	282	426	214	334	254	954	178	654	111	831	18	124
14	ABRUZZI E MOLISE . . . . .	60	84	58	81	26	101	19	71	15	112	—	—
15	CAMPANIA . . . . .	211	298	189	265	130	493	97	362	54	405	10	68
16	PUGLIA . . . . .	107	147	99	132	65	236	47	164	30	225	5	31
17	BASILICATA . . . . .	13	18	10	12	7	25	3	10	3	21	1	6
18	CALABRIA . . . . .	64	96	55	81	30	110	21	77	11	85	—	—
19	SICILIA . . . . .	275	378	255	347	109	391	82	288	36	265	3	19
20	SARDEGNA . . . . .	26	35	26	35	14	51	9	30	8	55	—	—
	<b>ITALIA . . . . .</b>	<b>2.916</b>	<b>4.199</b>	<b>2.482</b>	<b>3.537</b>	<b>1.917</b>	<b>7.208</b>	<b>1.344</b>	<b>4.922</b>	<b>1.000</b>	<b>7.586</b>	<b>139</b>	<b>949</b>

## di attività economica, secondo il numero di addetti

DITTE

C O N A D D E T T I										D I T T E				N. d'ordine		
da 11 a 50				da 51 a 100		da 101 a 500		da 501 a 1000		1001 e oltre		Totale			artigiane	
Totale		artigiane		N	addetti	N	addetti	N	addetti	N	addetti	N	addetti		N	addetti
N	addetti	N	addetti													

## VEICOLI E CARPENTERIA NAVALE IN LEGNO

1	20													1.096	2.038	1.047	1.817	1
														5	8	5	8	2
2	39	1	19											998	1.746	949	1.523	3
														220	305	218	296	4
1	14													664	1.164	634	1.045	5
1	16													75	123	74	107	6
2	33	1	14											13	72	10	39	7
12	273			2	121	2	382					1	1.209	140	2.240	111	196	8
1	11													566	907	549	829	9
7	162	1	21	1	69									598	1.194	566	894	10
														162	259	156	241	11
4	89	2	64	2	120									329	757	304	522	12
3	64													338	638	320	502	13
														251	401	241	368	14
9	199					1	113							925	1.718	898	1.324	15
5	79	1	12											1.074	1.775	1.022	1.527	16
														107	157	105	151	17
														142	241	136	229	18
5	93													856	1.263	834	1.114	19
														345	568	338	537	20
<b>53</b>	<b>1.092</b>	<b>6</b>	<b>130</b>	<b>5</b>	<b>310</b>	<b>3</b>	<b>495</b>			<b>1</b>	<b>1.209</b>			<b>8.904</b>	<b>17.574</b>	<b>8.517</b>	<b>13.269</b>	

## CARTA E DELLA CARTOTECNICA

66	1.634			10	752	10	1.691	2	1.151	2	7.784	220	13.504	85	223	1	
																	2
203	4.512	1	13	29	1.983	26	5.456	4	3.049	3	4.288	614	20.778	205	600	3	
1	11			2	145	2	247					7	405	2	2	4	
23	546			12	799	9	2.396					94	3.970	31	102	5	
4	82			1	51	2	933					9	1.081			6	
1	16			3	209	1	490					13	737	4	8	7	
28	648			3	180	2	568					95	1.677	14	40	8	
46	1.036			10	631	4	859					133	2.835	49	144	9	
83	1.608			7	455	3	378	1	718			220	3.849	51	183	10	
5	125			1	65							8	202			11	
7	154			1	66							40	339	26	74	12	
40	907			11	796	9	2.028			2	2.889	118	6.828	33	91	13	
2	42											4	58			14	
28	573			5	323			1	861			174	2.309	99	298	15	
1	19											19	86	15	53	16	
																	17
2	44											5	67			18	
7	135			1	57							40	285	26	66	19	
2	40											4	51			20	
<b>549</b>	<b>12.132</b>	<b>1</b>	<b>13</b>	<b>96</b>	<b>6.512</b>	<b>68</b>	<b>15.046</b>	<b>8</b>	<b>5.779</b>	<b>7</b>	<b>14.961</b>	<b>1.817</b>	<b>59.061</b>	<b>640</b>	<b>1.884</b>		

## GRAFICHE, EDITORIALI E AFFINI

106	2.127			11	787	11	2.611	2	1.481			719	8.920	393	847	1
												9	39	4	6	2
311	7.123	3	37	38	2.667	28	4.701	2	1.204	2	2.415	1.829	23.240	891	2.287	3
16	345			1	56	1	151					84	746	48	117	4
62	1.336			10	653	2	476					378	3.525	224	595	5
18	345			1	54							75	619	33	83	6
10	235	1	12	1	93	2	306					69	820	24	73	7
48	1.025	1	28	1	66	4	548					348	2.543	201	510	8
85	1.824	1	15	5	374	6	993					511	4.591	296	735	9
65	1.416			10	673	8	1.310					524	4.832	313	761	10
12	248			2	165	2	280					84	944	42	98	11
15	262											160	682	103	187	12
97	2.068	2	22	24	1.621	18	3.801			1	7.758	787	17.459	412	1.144	13
4	62											105	359	77	152	14
39	787			6	437	4	590					444	3.010	296	695	15
19	350					2	242					223	1.200	151	327	16
1	15											24	79	14	28	17
4	52	1	11									109	343	77	169	18
29	620			4	292	2	275					455	2.221	340	654	19
10	210			1	63							59	414	35	65	20
<b>951</b>	<b>20.450</b>	<b>9</b>	<b>125</b>	<b>115</b>	<b>8.001</b>	<b>90</b>	<b>16.284</b>	<b>4</b>	<b>2.665</b>	<b>3</b>	<b>10.173</b>	<b>6.996</b>	<b>76.586</b>	<b>3.974</b>	<b>9.533</b>	

N. d'ordine	REGIONI	DITTE											
		fino a 2				da 3 a 5				da 6 a 10			
		Totale		artigiane		Totale		artigiane		Totale		artigiane	
		N	addetti	N	addetti	N	addetti	N	addetti	N	addetti	N	addetti
1	PIEMONTE . . . . .	449	576	438	556	60	203	50	168	4	36	—	—
2	VALLE D'AOSTA . . . . .	13	20	13	20	—	—	—	—	—	—	—	—
3	LOMBARDIA . . . . .	639	860	618	827	77	262	64	216	17	129	7	57
4	TRENTINO-ALTO ADIGE . . . . .	100	132	96	126	16	55	14	47	1	8	—	—
5	VENETO . . . . .	346	449	338	436	60	208	46	152	8	60	3	20
6	FRIULI-VENEZIA GIULIA . . . . .	134	181	132	177	16	50	15	47	1	6	1	6
7	TERRITORIO DI TRIESTE . . . . .	50	73	47	67	13	47	10	35	1	6	—	—
8	LIGURIA . . . . .	205	289	190	261	23	83	18	66	2	12	2	12
9	EMILIA-ROMAGNA . . . . .	354	451	342	431	47	170	38	131	4	26	2	13
10	TOSCANA . . . . .	293	397	276	368	37	128	30	103	5	37	2	12
11	UMBRIA . . . . .	59	78	59	78	7	24	6	21	1	7	—	—
12	MARCHE . . . . .	150	183	149	181	16	55	13	45	—	—	—	—
13	LAZIO . . . . .	397	552	342	477	95	334	48	160	13	109	2	16
14	ABRUZZI E MOLISE . . . . .	149	190	142	177	9	29	8	26	—	—	—	—
15	CAMPANIA . . . . .	393	506	377	477	21	70	15	48	—	—	—	—
16	PUGLIA . . . . .	320	409	289	351	21	70	16	53	1	10	—	—
17	BASILICATA . . . . .	35	39	35	39	1	3	1	3	—	—	—	—
18	CALABRIA . . . . .	127	152	121	140	13	44	13	44	—	—	—	—
19	SICILIA . . . . .	462	571	443	535	21	73	17	59	1	6	1	6
20	SARDEGNA . . . . .	78	98	74	91	7	21	7	21	—	—	—	—
	<b>ITALIA</b> . . . . .	<b>4.753</b>	<b>6.206</b>	<b>4.521</b>	<b>5.815</b>	<b>560</b>	<b>1.929</b>	<b>429</b>	<b>1.445</b>	<b>59</b>	<b>452</b>	<b>20</b>	<b>142</b>

## CLASSE 3.09 - INDUSTRIE FOTO-

CLASSE 3.10 - INDU													
1	PIEMONTE . . . . .	22	29	21	28	21	81	12	44	17	127	5	33
2	VALLE D'AOSTA . . . . .	—	—	—	—	—	—	—	—	—	—	—	—
3	LOMBARDIA . . . . .	45	75	40	68	55	209	36	133	52	410	10	62
4	TRENTINO-ALTO ADIGE . . . . .	1	2	1	2	—	—	—	—	—	—	—	—
5	VENETO . . . . .	13	20	11	16	6	23	5	19	3	21	1	6
6	FRIULI-VENEZIA GIULIA . . . . .	1	1	1	1	—	—	—	—	—	—	—	—
7	TERRITORIO DI TRIESTE . . . . .	—	—	—	—	—	—	—	—	—	—	—	—
8	LIGURIA . . . . .	8	11	7	10	5	23	4	18	5	44	—	—
9	EMILIA-ROMAGNA . . . . .	9	15	8	13	7	26	4	15	4	34	—	—
10	TOSCANA . . . . .	9	14	8	12	1	4	1	4	1	10	—	—
11	UMBRIA . . . . .	3	4	3	4	—	—	—	—	—	—	—	—
12	MARCHE . . . . .	2	3	2	3	1	4	1	4	2	16	—	—
13	LAZIO . . . . .	2	3	1	2	3	12	2	7	1	9	—	—
14	ABRUZZI E MOLISE . . . . .	1	1	1	1	—	—	—	—	—	—	—	—
15	CAMPANIA . . . . .	2	2	1	1	3	12	2	8	3	23	—	—
16	PUGLIA . . . . .	1	2	1	2	1	3	1	3	—	—	—	—
17	BASILICATA . . . . .	—	—	—	—	—	—	—	—	—	—	—	—
18	CALABRIA . . . . .	—	—	—	—	—	—	—	—	—	—	—	—
19	SICILIA . . . . .	5	9	5	9	2	6	2	6	—	—	—	—
20	SARDEGNA . . . . .	—	—	—	—	1	4	1	4	—	—	—	—
	<b>ITALIA</b> . . . . .	<b>124</b>	<b>191</b>	<b>111</b>	<b>172</b>	<b>106</b>	<b>407</b>	<b>71</b>	<b>265</b>	<b>88</b>	<b>694</b>	<b>16</b>	<b>101</b>

## CLASSE 3.11 - INDU

CLASSE 3.11 - INDU													
1	PIEMONTE . . . . .	9.460	14.460	9.297	12.179	2.383	9.325	1.783	6.357	936	7.210	215	1.450
2	VALLE D'AOSTA . . . . .	105	136	104	134	22	75	20	68	9	66	1	6
3	LOMBARDIA . . . . .	15.460	24.542	15.038	20.042	4.506	17.697	3.267	11.545	2.021	15.855	396	2.679
4	TRENTINO-ALTO ADIGE . . . . .	1.556	2.001	1.540	1.974	355	1.259	308	1.076	93	690	39	264
5	VENETO . . . . .	6.862	9.106	6.776	8.941	1.448	5.227	1.167	4.069	431	3.228	137	952
6	FRIULI-VENEZIA GIULIA . . . . .	1.496	1.946	1.480	1.917	348	1.256	275	955	110	819	19	136
7	TERRITORIO DI TRIESTE . . . . .	375	475	357	448	127	475	102	371	65	499	30	209
8	LIGURIA . . . . .	2.775	3.613	2.689	3.482	612	2.223	437	1.528	210	1.569	47	324
9	EMILIA-ROMAGNA . . . . .	9.174	12.007	9.078	11.827	1.706	6.131	1.370	4.727	467	3.427	104	685
10	TOSCANA . . . . .	6.945	10.069	6.828	8.861	1.259	5.046	931	3.210	382	2.767	93	619
11	UMBRIA . . . . .	1.891	2.414	1.850	2.339	227	812	180	623	25	188	7	46
12	MARCHE . . . . .	3.154	3.990	3.111	3.907	382	1.347	306	1.045	82	589	27	189
13	LAZIO . . . . .	5.071	6.818	4.991	6.692	1.187	4.262	978	3.419	242	1.746	106	709
14	ABRUZZI E MOLISE . . . . .	3.374	4.191	3.336	4.117	279	961	229	767	31	229	12	86
15	CAMPANIA . . . . .	6.481	8.055	6.432	7.974	780	2.749	636	2.147	184	1.364	40	270
16	PUGLIA . . . . .	5.928	7.469	5.876	7.381	620	2.152	508	1.693	111	790	25	163
17	BASILICATA . . . . .	1.315	1.725	1.309	1.714	108	353	91	292	4	28	3	22
18	CALABRIA . . . . .	2.923	3.582	2.898	3.536	195	682	156	535	24	162	8	50
19	SICILIA . . . . .	7.698	9.751	7.613	9.607	760	2.645	637	2.138	136	954	39	266
20	SARDEGNA . . . . .	2.345	2.988	2.317	2.936	220	754	187	623	28	204	8	53
	<b>ITALIA</b> . . . . .	<b>94.388</b>	<b>129.338</b>	<b>92.920</b>	<b>120.008</b>	<b>17.524</b>	<b>65.431</b>	<b>13.568</b>	<b>47.188</b>	<b>5.591</b>	<b>42.384</b>	<b>1.356</b>	<b>9.178</b>

## di attività economica, secondo il numero di addetti

DITTE

C O N A D D E T T I											D I T T E				N. d'ordine	
da 11 a 50		da 51 a 100		da 101 a 500		da 501 a 1000		1001 e oltre		Totale		artigiane				
Totale		artigiane		N	addetti	N	addetti	N	addetti	N	addetti	N	addetti			
N	addetti	N	addetti											N		addetti
1	45											514	860	488	724	1
												13	20	13	20	2
9	155			3	200							745	1.606	689	1.100	3
												117	195	110	173	4
3	44											417	761	387	608	5
												151	237	148	230	6
1	13											65	139	57	102	7
												230	384	210	339	8
2	33											407	680	382	575	9
2	64											337	626	308	483	10
1	36											68	145	65	99	11
												166	238	162	226	12
12	344	1	11	3	208	6	998					526	2.545	393	664	13
												158	219	150	203	14
												414	576	392	525	15
												342	489	305	404	16
												36	42	36	42	17
												140	196	134	184	18
												484	650	461	600	19
												85	119	81	112	20
<b>31</b>	<b>734</b>	<b>1</b>	<b>11</b>	<b>6</b>	<b>408</b>	<b>6</b>	<b>998</b>					<b>5.415</b>	<b>10.727</b>	<b>4.971</b>	<b>7.413</b>	

## FONO-CINEMATOGRAFICHE

## STRIE METALLURGICHE

33	777			8	533	17	4.159	2	1.096	3	12.067	123	18.869	38	105	1
2	49											2	49			2
122	3.122			35	2.429	48	12.009	6	4.245	13	42.171	376	64.670	86	263	3
2	31					1	333			1	1.070	5	1.436	1	2	4
8	246			4	344	4	687	1	994	1	2.044	40	4.379	17	41	5
1	17			1	98	7	1.521					10	1.637	1	1	6
																7
10	270			1	87	4	652	3	2.199	3	31.171	39	34.457	11	28	8
7	132			1	63	1	431					29	701	12	28	9
2	64			2	151					2	6.177	17	6.420	9	16	10
												3	4	3	4	11
												5	23	3	7	12
4	84			1	85	2	300			1	13.975	14	14.468	3	9	13
												1	1	1	1	14
5	123			1	62	1	123			1	1.495	16	1.840	3	9	15
										1	1.185	3	1.190	2	5	16
																17
				1	64	1	123					9	202	7	15	19
1	39											2	43	1	4	20
<b>197</b>	<b>4.954</b>			<b>55</b>	<b>3.916</b>	<b>86</b>	<b>20.338</b>	<b>12</b>	<b>8.534</b>	<b>26</b>	<b>111.355</b>	<b>694</b>	<b>150.389</b>	<b>198</b>	<b>538</b>	

## STRIE MECCANICHE

984	24.289	25	363	163	11.485	126	25.782	13	8.880	10	104.429	14.075	205.860	11.320	20.349	1
3	64			1	72							140	413	125	208	2
2.306	59.951	39	553	420	30.704	367	77.993	40	27.212	33	91.490	25.153	345.464	18.740	34.819	3
49	1.009	2	24	8	617	1	303	1	542			2.063	6.421	1.889	3.338	4
338	7.178	3	38	50	3.597	53	9.985	6	4.304	5	6.895	9.193	49.520	8.083	14.000	5
82	1.724	1	11	12	788	6	1.165	1	859			2.055	8.557	1.775	3.019	6
49	1.107	4	44	3	230	7	1.353			2	16.801	628	20.940	493	1.072	7
229	5.223	2	28	33	2.330	46	8.071	6	4.919	8	44.365	3.919	72.313	3.175	5.362	8
408	8.613	9	131	65	4.434	52	10.265	8	5.366	2	3.431	11.882	53.674	10.561	17.370	9
278	6.842	5	68	33	2.301	21	3.639	3	1.899	4	8.603	8.925	41.166	7.857	12.758	10
23	415	1	16	7	467	2	656					2.175	4.952	2.038	3.024	11
58	1.159	1	14	7	444	4	757			1	1.176	3.688	9.462	3.445	5.155	12
148	3.151	2	27	12	840	15	3.105	2	1.501	2	3.185	6.679	24.608	6.077	10.847	13
23	435			5	373							3.712	6.189	3.577	4.970	14
152	3.113	1	11	11	753	12	2.970	3	2.248	3	7.687	7.626	28.939	7.109	10.402	15
57	1.147	1	13	4	266	5	919					6.725	12.743	6.410	9.250	16
3	57											1.430	2.163	1.403	2.028	17
18	345											3.160	4.771	3.062	4.121	18
79	1.449	2	25	6	476	4	920	2	1.354			8.685	17.549	8.291	12.036	19
13	246			4	272							2.610	4.464	2.512	3.612	20
<b>5.300</b>	<b>127.527</b>	<b>98</b>	<b>1.366</b>	<b>844</b>	<b>60.449</b>	<b>721</b>	<b>147.883</b>	<b>85</b>	<b>59.084</b>	<b>70</b>	<b>288.062</b>	<b>124.523</b>	<b>920.168</b>	<b>107.942</b>	<b>177.740</b>	

N. d'ordine	REGIONI	D I T T E											
		fino a 2				da 3 a 5				da 6 a 10			
		Totale		artigiane		Totale		artigiane		Totale		artigiane	
		N	addetti	N	addetti	N	addetti	N	addetti	N	addetti	N	addetti
1	PIEMONTE . . . . .	63	93	56	81	72	275	39	142	41	309	5	33
2	VALLE D'AOSTA . . . . .	—	—	—	—	—	—	—	—	1	9	—	—
3	LOMBARDIA . . . . .	135	216	125	200	109	432	69	259	96	732	28	197
4	TRENTINO-ALTO ADIGE . . . . .	1	2	1	2	2	9	1	5	4	30	—	—
5	VENETO . . . . .	32	44	31	43	22	88	7	27	14	111	5	40
6	FRIULI-VENEZIA GIULIA . . . . .	1	1	1	1	3	11	1	3	2	13	—	—
7	TERRITORIO DI TRIESTE . . . . .	2	2	—	—	3	14	—	—	1	10	—	—
8	LIGURIA . . . . .	25	32	21	28	16	67	6	22	12	78	—	—
9	EMILIA-ROMAGNA . . . . .	32	50	28	42	34	129	20	71	13	102	1	6
10	TOSCANA . . . . .	33	50	28	42	33	124	23	82	24	188	7	55
11	UMBRIA . . . . .	2	2	2	2	2	7	1	3	1	6	—	—
12	MARCHE . . . . .	6	10	5	8	6	23	1	4	3	23	—	—
13	LAZIO . . . . .	22	34	21	33	8	27	8	27	3	23	1	9
14	ABRUZZI E MOLISE . . . . .	1	1	1	1	5	18	3	10	2	15	—	—
15	CAMPANIA . . . . .	31	44	31	44	18	68	10	37	12	88	5	35
16	PUGLIA . . . . .	6	10	5	8	9	33	5	17	9	69	1	7
17	BASILICATA . . . . .	—	—	—	—	—	—	—	—	—	—	—	—
18	CALABRIA . . . . .	2	3	2	3	4	13	1	3	1	6	—	—
19	SICILIA . . . . .	34	43	33	41	27	105	8	26	8	59	—	—
20	SARDEGNA . . . . .	—	—	—	—	1	4	1	4	1	6	—	—
	<b>ITALIA . . . . .</b>	<b>428</b>	<b>637</b>	<b>391</b>	<b>579</b>	<b>374</b>	<b>1.447</b>	<b>204</b>	<b>742</b>	<b>248</b>	<b>1.877</b>	<b>53</b>	<b>382</b>

## SOTTOCLASSE 3.11. A —

## SOTTOCLASSE 3.11. B — MACCHINE MOTRICI E APPARECCHI

1	PIEMONTE . . . . .	9	14	8	12	8	32	5	19	15	113	1	7
2	VALLE D'AOSTA . . . . .	—	—	—	—	—	—	—	—	—	—	—	—
3	LOMBARDIA . . . . .	15	22	8	13	21	82	8	30	16	128	2	13
4	TRENTINO-ALTO ADIGE . . . . .	—	—	—	—	1	3	1	3	2	19	—	—
5	VENETO . . . . .	5	8	3	6	1	4	—	—	3	22	1	7
6	FRIULI-VENEZIA GIULIA . . . . .	—	—	—	—	—	—	—	—	—	—	—	—
7	TERRITORIO DI TRIESTE . . . . .	—	—	—	—	—	—	—	—	—	—	—	—
8	LIGURIA . . . . .	1	2	1	2	2	8	2	8	4	26	2	12
9	EMILIA-ROMAGNA . . . . .	1	1	1	1	4	13	1	4	2	15	—	—
10	TOSCANA . . . . .	2	4	1	2	1	5	—	—	2	15	—	—
11	UMBRIA . . . . .	—	—	—	—	1	3	1	3	—	—	—	—
12	MARCHE . . . . .	—	—	—	—	—	—	—	—	1	9	—	—
13	LAZIO . . . . .	—	—	—	—	1	3	1	3	1	6	1	6
14	ABRUZZI E MOLISE . . . . .	—	—	—	—	—	—	—	—	—	—	—	—
15	CAMPANIA . . . . .	2	4	1	2	1	3	—	—	—	—	—	—
16	PUGLIA . . . . .	—	—	—	—	—	—	—	—	—	—	—	—
17	BASILICATA . . . . .	—	—	—	—	—	—	—	—	—	—	—	—
18	CALABRIA . . . . .	—	—	—	—	—	—	—	—	—	—	—	—
19	SICILIA . . . . .	1	1	—	—	—	—	—	—	—	—	—	—
20	SARDEGNA . . . . .	—	—	—	—	—	—	—	—	—	—	—	—
	<b>ITALIA . . . . .</b>	<b>36</b>	<b>56</b>	<b>23</b>	<b>38</b>	<b>41</b>	<b>156</b>	<b>19</b>	<b>70</b>	<b>46</b>	<b>353</b>	<b>7</b>	<b>45</b>

## SOTTOCLASSE 3.11. C — MACCHINE

1	PIEMONTE . . . . .	35	49	26	36	51	187	26	92	34	274	2	13
2	VALLE D'AOSTA . . . . .	1	1	1	1	—	—	—	—	—	—	—	—
3	LOMBARDIA . . . . .	142	221	115	178	177	692	103	391	154	1.174	22	138
4	TRENTINO-ALTO ADIGE . . . . .	1	2	1	2	1	5	—	—	—	—	—	—
5	VENETO . . . . .	5	8	4	6	7	28	5	19	7	54	1	6
6	FRIULI-VENEZIA GIULIA . . . . .	2	3	2	3	4	16	3	12	2	18	—	—
7	TERRITORIO DI TRIESTE . . . . .	—	—	—	—	—	—	—	—	—	—	—	—
8	LIGURIA . . . . .	5	9	5	9	5	21	2	9	2	14	—	—
9	EMILIA-ROMAGNA . . . . .	5	8	4	6	12	42	9	31	11	89	1	9
10	TOSCANA . . . . .	5	9	5	9	9	37	5	19	7	53	2	12
11	UMBRIA . . . . .	1	2	—	—	1	4	1	4	—	—	—	—
12	MARCHE . . . . .	2	4	2	4	2	9	1	5	3	20	2	12
13	LAZIO . . . . .	—	—	—	—	1	4	1	4	—	—	—	—
14	ABRUZZI E MOLISE . . . . .	—	—	—	—	1	5	1	5	—	—	—	—
15	CAMPANIA . . . . .	—	—	—	—	2	9	1	4	1	9	—	—
16	PUGLIA . . . . .	—	—	—	—	—	—	—	—	—	—	—	—
17	BASILICATA . . . . .	—	—	—	—	—	—	—	—	—	—	—	—
18	CALABRIA . . . . .	—	—	—	—	—	—	—	—	—	—	—	—
19	SICILIA . . . . .	1	1	1	1	2	8	1	4	1	7	—	—
20	SARDEGNA . . . . .	—	—	—	—	—	—	—	—	—	—	—	—
	<b>ITALIA . . . . .</b>	<b>205</b>	<b>317</b>	<b>166</b>	<b>255</b>	<b>275</b>	<b>1.067</b>	<b>159</b>	<b>599</b>	<b>222</b>	<b>1.712</b>	<b>30</b>	<b>190</b>



## di attività economica, secondo il numero di addetti

DITTE

C O N A D D E T T I											D I T T E				N. d'ordine	
da 11 a 50				da 51 a 100		da 101 a 500		da 501 a 1000		1001 e oltre		Totale		artigiane		
Totale		artigiane		N	addetti	N	addetti	N	addetti	N	addetti	N	addetti	N		addetti
N	addetti	N	addetti													
77	1.814	—	—	16	1.171	12	2.246	1	590	—	—	282	6.498	100	256	1
1	11	—	—	—	—	—	—	—	—	—	—	2	20	—	—	2
169	3.850	—	—	46	3.290	27	6.072	6	4.175	1	1.154	589	19.921	222	656	3
3	70	—	—	—	—	—	—	—	—	—	—	10	111	2	7	4
26	481	—	—	6	401	4	612	—	—	1	1.174	105	2.911	43	110	5
8	214	—	—	1	51	—	—	1	859	—	—	16	1.149	2	4	6
2	45	—	—	1	64	1	120	—	—	—	—	10	255	—	—	7
16	358	—	—	4	294	6	980	1	964	—	—	80	2.773	27	50	8
29	634	—	—	8	571	6	1.428	1	725	1	1.156	124	4.795	49	119	9
33	721	—	—	6	388	1	165	—	—	1	2.047	131	3.683	58	179	10
—	—	—	—	1	56	1	486	—	—	—	—	7	557	3	5	11
11	196	—	—	1	54	—	—	—	—	—	—	27	306	6	12	12
16	349	—	—	2	134	2	278	—	—	—	—	53	845	30	69	13
2	30	—	—	2	144	—	—	—	—	—	—	12	208	4	11	14
30	666	—	—	2	116	—	—	—	—	—	—	93	982	46	116	15
7	131	—	—	1	53	—	—	—	—	—	—	32	296	11	32	16
—	—	—	—	—	—	—	—	—	—	—	—	—	—	—	—	17
1	13	—	—	—	—	—	—	—	—	—	—	8	35	3	6	18
5	109	—	—	1	82	—	—	—	—	—	—	75	398	41	67	19
3	75	—	—	2	152	—	—	—	—	—	—	7	237	1	4	20
<b>439</b>	<b>9.767</b>	—	—	<b>100</b>	<b>7.021</b>	<b>60</b>	<b>12.387</b>	<b>10</b>	<b>7.313</b>	<b>4</b>	<b>5.531</b>	<b>1.863</b>	<b>45.980</b>	<b>648</b>	<b>1.703</b>	

## FONDERIE DI 2ª FUSIONE

28	610	—	—	4	289	8	1.825	—	—	1	10.874	73	13.757	14	38	1
62	1.413	—	—	13	934	21	4.280	3	2.051	2	6.322	153	15.232	18	56	2
2	34	—	—	—	—	—	—	—	—	—	—	5	56	1	3	3
4	76	—	—	—	—	2	534	—	—	—	—	15	644	4	13	4
—	—	—	—	—	—	—	—	—	—	—	—	—	—	—	—	5
3	90	—	—	—	—	—	—	—	—	—	—	3	90	—	—	6
3	61	—	—	—	—	2	455	—	—	—	—	12	552	5	22	7
11	328	—	—	3	182	2	671	—	—	—	—	23	1.210	2	5	8
2	61	—	—	1	91	—	—	—	—	—	—	8	176	1	2	9
—	—	—	—	—	—	—	—	—	—	—	—	1	3	1	3	10
—	—	—	—	1	61	—	—	—	—	—	—	2	70	—	2	11
4	123	—	—	1	91	—	—	1	881	—	—	8	1.104	2	9	12
—	—	—	—	—	—	—	—	—	—	—	—	—	—	—	—	13
1	12	—	—	—	—	1	290	—	—	—	—	5	309	1	2	14
1	29	—	—	—	—	—	—	—	—	—	—	1	29	—	—	15
—	—	—	—	—	—	—	—	—	—	—	—	—	—	—	—	16
—	—	—	—	—	—	—	—	—	—	—	—	—	—	—	—	17
1	12	—	—	—	—	—	—	—	—	—	—	2	13	—	—	18
—	—	—	—	—	—	—	—	—	—	—	—	—	—	—	—	19
<b>122</b>	<b>2.849</b>	—	—	<b>23</b>	<b>1.648</b>	<b>36</b>	<b>8.055</b>	<b>4</b>	<b>2.932</b>	<b>3</b>	<b>17.196</b>	<b>311</b>	<b>33.245</b>	<b>49</b>	<b>153</b>	<b>20</b>

## PER IMPIANTI DI SOLLEVAMENTO E TRASPORTO

71	1.787	—	—	13	867	11	2.205	3	2.457	—	—	218	7.826	54	141	1
1	28	—	—	—	—	—	—	—	—	—	—	2	29	1	1	2
191	4.173	1	13	36	2.557	16	3.698	1	545	1	1.867	718	14.927	241	720	3
5	110	—	—	—	—	1	303	—	—	—	—	8	420	1	2	4
11	295	—	—	3	249	3	662	—	—	—	—	36	1.296	10	31	5
—	—	—	—	—	—	—	—	—	—	—	—	8	37	5	15	6
1	28	—	—	—	—	1	403	—	—	—	—	2	431	—	—	7
4	123	—	—	—	—	—	—	1	714	—	—	17	881	7	18	8
14	312	—	—	2	188	4	546	1	557	—	—	49	1.742	14	46	9
9	187	—	—	2	134	—	—	—	—	—	—	32	420	12	40	10
—	—	—	—	—	—	—	—	—	—	—	—	2	6	1	4	11
1	12	—	—	—	—	—	—	—	—	—	—	8	45	5	21	12
3	58	—	—	—	—	—	—	—	—	—	—	4	62	1	4	13
—	—	—	—	1	65	—	—	—	—	—	—	2	70	1	5	14
3	41	—	—	—	—	1	424	—	—	—	—	7	483	1	4	15
—	—	—	—	—	—	—	—	—	—	—	—	—	—	—	—	16
—	—	—	—	—	—	—	—	—	—	—	—	—	—	—	—	17
2	42	—	—	—	—	—	—	—	—	—	—	6	58	2	5	18
<b>316</b>	<b>7.196</b>	<b>1</b>	<b>13</b>	<b>57</b>	<b>4.060</b>	<b>37</b>	<b>8.241</b>	<b>6</b>	<b>4.273</b>	<b>1</b>	<b>1.867</b>	<b>1.119</b>	<b>28.733</b>	<b>356</b>	<b>1.057</b>	<b>20</b>

## UTENSILI E UTENSILERIA PER MACCHINE

71	1.787	—	—	13	867	11	2.205	3	2.457	—	—	218	7.826	54	141	1
1	28	—	—	—	—	—	—	—	—	—	—	2	29	1	1	2
191	4.173	1	13	36	2.557	16	3.698	1	545	1	1.867	718	14.927	241	720	3
5	110	—	—	—	—	1	303	—	—	—	—	8	420	1	2	4
11	295	—	—	3	249	3	662	—	—	—	—	36	1.296	10	31	5
—	—	—	—	—	—	—	—	—	—	—	—	8	37	5	15	6
1	28	—	—	—	—	1	403	—	—	—	—	2	431	—	—	7
4	123	—	—	—	—	—	—	1	714	—	—	17	881	7	18	8
14	312	—	—	2	188	4	546	1	557	—	—	49	1.742	14	46	9
9	187	—	—	2	134	—	—	—	—	—	—	32	420	12	40	10
—	—	—	—	—	—	—	—	—	—	—	—	2	6	1	4	11
1	12	—	—	—	—	—	—	—	—	—	—	8	45	5	21	12
3	58	—	—	—	—	—	—	—	—	—	—	4	62	1	4	13
—	—	—	—	1	65	—	—	—	—	—	—	2	70	1	5	14
3	41	—	—	—	—	1	424	—	—	—	—	7	483	1	4	15
—	—	—	—	—	—	—	—	—	—	—	—	—	—	—	—	16
—	—	—	—	—	—	—	—	—	—	—	—	—	—	—	—	17
2	42	—	—	—	—	—	—	—	—	—	—	6	58	2	5	18
<b>316</b>	<b>7.196</b>	<b>1</b>	<b>13</b>	<b>57</b>	<b>4.060</b>	<b>37</b>	<b>8.241</b>	<b>6</b>	<b>4.273</b>	<b>1</b>	<b>1.867</b>	<b>1.119</b>	<b>28.733</b>	<b>356</b>	<b>1.057</b>	<b>20</b>

N. d'ordine	REGIONI	D I T T E											
		fino a 2				da 3 a 5				da 6 a 10			
		Totale		artigiane		Totale		artigiane		Totale		artigiane	
		N	addetti	N	addetti	N	addetti	N	addetti	N	addetti	N	addetti
1	PIEMONTE . . . . .	111	171	107	164	110	423	20	61	69	535	—	—
2	VALLE D'AOSTA . . . . .	—	—	—	—	—	—	—	—	—	—	—	—
3	LOMBARDIA . . . . .	125	198	103	162	182	720	41	126	183	1.420	3	22
4	TRENTINO-ALTO ADIGE . . . . .	4	5	3	3	2	9	—	—	2	16	—	—
5	VENETO . . . . .	20	44	14	22	22	82	9	29	21	162	—	—
6	FRIULI-VENEZIA GIULIA . . . . .	7	13	6	11	3	10	2	6	4	31	—	—
7	TERRITORIO DI TRIESTE . . . . .	1	1	—	—	1	5	—	—	2	17	—	—
8	LIGURIA . . . . .	10	14	7	10	9	34	1	4	7	52	—	—
9	EMILIA-ROMAGNA . . . . .	47	74	38	56	50	197	10	33	44	340	—	—
10	TOSCANA . . . . .	14	22	12	18	18	74	3	9	24	182	—	—
11	UMBRIA . . . . .	2	3	2	3	5	18	1	3	2	18	—	—
12	MARCHE . . . . .	9	14	9	14	9	40	2	8	6	43	—	—
13	LAZIO . . . . .	4	6	3	5	7	29	—	—	6	50	1	6
14	ABRUZZI E MOLISE . . . . .	8	11	8	11	2	8	2	8	2	18	1	8
15	CAMPANIA . . . . .	3	4	3	4	5	17	2	6	5	37	—	—
16	PUGLIA . . . . .	6	9	6	9	4	19	—	—	11	80	—	—
17	BASILICATA . . . . .	1	2	1	2	2	8	1	3	—	—	—	—
18	CALABRIA . . . . .	1	2	1	2	—	—	—	—	1	9	—	—
19	SICILIA . . . . .	6	8	6	8	9	34	1	3	7	54	—	—
20	SARDEGNA . . . . .	—	—	—	—	—	—	—	—	1	6	—	—
	<b>ITALIA . . . . .</b>	<b>379</b>	<b>601</b>	<b>329</b>	<b>504</b>	<b>440</b>	<b>1.727</b>	<b>95</b>	<b>299</b>	<b>397</b>	<b>3.070</b>	<b>5</b>	<b>36</b>

## SOTTOCLASSE 3.11. D — MACCHINE OPERATRICI

SOTTOCLASSE 3.11. E — CARPENTERIA MECCANICA													
1	PIEMONTE . . . . .	69	109	59	91	69	276	40	152	48	332	9	60
2	VALLE D'AOSTA . . . . .	—	—	—	—	1	3	1	3	2	14	—	—
3	LOMBARDIA . . . . .	171	257	151	227	152	583	82	292	106	784	5	32
4	TRENTINO-ALTO ADIGE . . . . .	9	11	8	9	14	51	7	25	9	63	1	7
5	VENETO . . . . .	31	51	30	49	36	144	17	61	29	209	3	19
6	FRIULI-VENEZIA GIULIA . . . . .	9	14	9	14	8	33	7	29	10	75	2	16
7	TERRITORIO DI TRIESTE . . . . .	3	5	—	—	4	17	—	—	2	20	—	—
8	LIGURIA . . . . .	31	48	24	40	31	117	12	41	21	159	1	6
9	EMILIA-ROMAGNA . . . . .	31	45	29	42	36	136	21	73	26	189	3	19
10	TOSCANA . . . . .	33	50	31	48	26	99	14	47	24	169	1	6
11	UMBRIA . . . . .	1	2	—	—	2	9	2	9	1	6	1	6
12	MARCHE . . . . .	7	11	6	9	5	21	1	4	4	26	—	—
13	LAZIO . . . . .	17	29	15	26	16	64	12	49	23	170	2	13
14	ABRUZZI E MOLISE . . . . .	2	4	1	2	1	5	—	—	—	—	—	—
15	CAMPANIA . . . . .	22	36	22	36	24	96	17	62	16	118	2	12
16	PUGLIA . . . . .	9	14	8	13	14	54	12	44	11	86	2	14
17	BASILICATA . . . . .	1	2	1	2	—	—	—	—	—	—	—	—
18	CALABRIA . . . . .	—	—	—	—	—	—	—	—	2	12	—	—
19	SICILIA . . . . .	19	31	19	31	23	96	16	66	16	116	4	31
20	SARDEGNA . . . . .	1	1	1	1	1	4	—	—	2	12	2	12
	<b>ITALIA . . . . .</b>	<b>466</b>	<b>720</b>	<b>414</b>	<b>640</b>	<b>463</b>	<b>1.808</b>	<b>261</b>	<b>957</b>	<b>352</b>	<b>2.560</b>	<b>38</b>	<b>253</b>

## SOTTOCLASSE 3.11. F — MACCHINE, APPARECCHI

1	PIEMONTE . . . . .	69	102	61	89	49	189	29	104	38	290	1	7
2	VALLE D'AOSTA . . . . .	—	—	—	—	—	—	—	—	—	—	—	—
3	LOMBARDIA . . . . .	192	288	163	247	208	807	80	267	157	1.222	4	27
4	TRENTINO-ALTO ADIGE . . . . .	5	7	4	6	6	23	2	7	4	31	—	—
5	VENETO . . . . .	10	13	6	8	5	21	2	7	9	77	—	—
6	FRIULI-VENEZIA GIULIA . . . . .	1	1	1	1	1	3	1	3	1	6	—	—
7	TERRITORIO DI TRIESTE . . . . .	—	—	—	—	3	13	—	—	—	—	—	—
8	LIGURIA . . . . .	12	17	10	14	15	55	7	24	8	61	—	—
9	EMILIA-ROMAGNA . . . . .	10	16	9	14	16	66	8	31	13	95	—	—
10	TOSCANA . . . . .	15	24	13	20	10	40	4	13	5	31	—	—
11	UMBRIA . . . . .	—	—	—	—	1	3	—	—	—	—	—	—
12	MARCHE . . . . .	5	7	3	3	5	20	2	6	3	21	—	—
13	LAZIO . . . . .	22	28	10	13	11	44	3	11	11	86	—	—
14	ABRUZZI E MOLISE . . . . .	—	—	—	—	—	—	—	—	—	—	—	—
15	CAMPANIA . . . . .	4	4	3	3	7	28	3	11	7	53	—	—
16	PUGLIA . . . . .	2	3	1	2	2	8	1	3	—	—	—	—
17	BASILICATA . . . . .	—	—	—	—	1	3	1	3	—	—	—	—
18	CALABRIA . . . . .	—	—	—	—	1	5	1	5	—	—	—	—
19	SICILIA . . . . .	5	6	4	5	1	4	1	4	1	8	—	—
20	SARDEGNA . . . . .	—	—	—	—	—	—	—	—	—	—	—	—
	<b>ITALIA . . . . .</b>	<b>352</b>	<b>516</b>	<b>288</b>	<b>425</b>	<b>342</b>	<b>1.332</b>	<b>145</b>	<b>499</b>	<b>257</b>	<b>1.981</b>	<b>5</b>	<b>34</b>

## di attività economica, secondo il numero di addetti

DITTE

## C O N A D D E T T I

C O N A D D E T T I											D I T T E				N. d'ordine	
da 11 a 50				da 51 a 100		da 101 a 500		da 501 a 1000		1001 e oltre		Totale		artigiane		
Totale		artigiane		N	addetti	N	addetti	N	addetti	N	addetti	N	addetti	N		addetti
N	addetti	N	addetti													

## E PER L'AGRICOLTURA, POMPE E SIMILI

128	3.803	—	—	22	1.515	13	2.472	2	1.225	1	2.582	456	12.726	127	225	1
—	—	—	—	—	—	—	—	—	—	—	—	—	—	—	—	2
305	10.495	—	—	68	5.010	75	16.206	7	4.779	7	14.517	952	53.345	147	310	3
6	141	—	—	2	178	—	—	—	—	—	—	16	349	3	3	4
44	1.057	—	—	8	535	12	2.391	1	682	—	—	128	4.953	23	51	5
4	98	—	—	—	—	2	321	—	—	—	—	20	473	8	17	6
1	16	—	—	—	—	—	—	—	—	—	—	5	39	—	—	7
15	311	—	—	3	195	4	510	1	834	1	1.814	50	3.764	8	14	8
73	1.684	—	—	16	1.050	17	3.047	1	640	—	—	248	7.032	48	89	9
47	1.149	—	—	7	486	5	746	2	1.140	—	—	117	3.799	15	27	10
4	74	—	—	4	289	1	170	—	—	—	—	18	572	3	6	11
11	275	—	—	3	198	2	381	—	—	—	—	40	951	11	22	12
11	260	—	—	3	196	1	163	—	—	—	—	32	704	4	11	13
4	78	—	—	1	90	—	—	—	—	—	—	17	205	11	27	14
5	117	—	—	2	131	—	—	—	—	—	—	20	306	5	10	15
8	189	—	—	—	—	1	135	—	—	—	—	30	432	6	9	16
1	30	—	—	—	—	—	—	—	—	—	—	4	40	2	5	17
4	70	—	—	—	—	—	—	—	—	—	—	6	81	1	2	18
11	165	—	—	2	156	—	—	—	—	—	—	35	417	7	11	19
—	—	—	—	—	—	—	—	—	—	—	—	1	6	—	—	20
<b>682</b>	<b>20.012</b>	—	—	<b>141</b>	<b>10.029</b>	<b>133</b>	<b>26.542</b>	<b>14</b>	<b>9.300</b>	<b>9</b>	<b>18.913</b>	<b>2.195</b>	<b>90.194</b>	<b>429</b>	<b>839</b>	

## FORNI, CALDAIE E APPARECCHI TERMICI

62	1.339	—	—	15	1.057	6	994	—	—	1	1.676	270	5.783	108	303	1
1	25	—	—	1	72	—	—	—	—	—	—	5	114	1	3	2
217	4.650	—	—	37	2.646	33	5.623	2	1.337	1	1.303	719	17.183	238	551	3
7	155	—	—	1	63	—	—	—	—	—	—	40	343	16	41	4
37	855	—	—	9	693	12	1.922	2	1.488	2	3.689	158	9.051	50	129	5
8	190	—	—	1	58	1	445	—	—	—	—	37	815	18	59	6
6	176	—	—	—	—	—	—	—	—	—	—	15	218	—	—	7
43	1.007	—	—	4	302	4	1.175	—	—	—	—	134	2.808	37	87	8
56	1.199	—	—	11	740	4	1.030	1	620	—	—	165	3.959	53	134	9
34	593	—	—	1	64	3	545	—	—	—	—	121	1.520	46	101	10
4	70	—	—	1	70	—	—	—	—	—	—	9	157	3	15	11
7	117	—	—	1	71	—	—	—	—	—	—	24	246	7	13	12
11	246	—	—	2	144	3	545	—	—	—	—	72	1.198	29	88	13
4	94	—	—	—	—	—	—	—	—	—	—	7	103	1	2	14
22	442	—	—	1	88	3	344	—	—	1	1.602	89	2.726	41	110	15
9	161	—	—	2	141	—	—	—	—	—	—	45	456	22	71	16
—	—	—	—	—	—	—	—	—	—	—	—	1	2	1	2	17
1	20	—	—	—	—	—	—	—	—	—	—	3	32	—	—	18
14	284	—	—	2	176	1	287	—	—	—	—	75	990	39	128	19
—	—	—	—	1	59	—	—	—	—	—	—	5	76	3	13	20
<b>543</b>	<b>11.623</b>	—	—	<b>90</b>	<b>6.444</b>	<b>70</b>	<b>12.910</b>	<b>5</b>	<b>3.445</b>	<b>5</b>	<b>8.270</b>	<b>1.994</b>	<b>47.780</b>	<b>713</b>	<b>1.850</b>	

## E STRUMENTI ELETTRICI, TELECOMUNICAZIONE E AFFINI

53	1.272	—	—	13	960	8	1.594	2	1.186	1	1.118	233	6.711	91	200	1
—	—	—	—	—	—	—	—	—	—	—	—	—	—	—	—	2
223	4.795	1	11	57	4.054	63	13.314	7	4.788	10	29.705	917	58.973	248	552	3
1	16	—	—	2	131	—	—	—	—	—	—	18	208	6	13	4
13	339	—	—	1	80	4	715	—	—	1	1.011	43	2.256	8	15	5
1	12	—	—	—	—	—	—	—	—	—	—	4	22	2	4	6
3	71	—	—	—	—	—	—	—	—	—	—	6	84	—	—	7
10	277	—	—	5	334	1	133	1	858	1	4.370	53	6.105	17	38	8
19	390	—	—	6	412	2	328	1	654	—	—	67	1.961	17	45	9
10	201	—	—	2	135	2	694	—	—	—	—	44	1.125	17	33	10
—	—	—	—	—	—	—	—	—	—	—	—	1	3	—	—	11
16	377	—	—	—	—	—	—	—	—	—	—	13	48	5	9	12
—	—	—	—	—	—	4	802	1	620	1	1.022	66	2.979	13	24	13
6	130	—	—	—	—	—	—	—	—	—	—	—	—	—	—	14
1	39	—	—	—	—	1	272	1	735	—	—	26	1.222	6	14	15
—	—	—	—	—	—	1	101	—	—	—	—	6	151	2	5	16
—	—	—	—	—	—	—	—	—	—	—	—	1	3	1	3	17
3	49	—	—	—	—	—	—	—	—	—	—	1	5	1	5	18
1	19	—	—	—	—	—	—	—	—	—	—	10	67	5	9	19
—	—	—	—	—	—	—	—	—	—	—	—	1	19	—	—	20
<b>360</b>	<b>7.987</b>	<b>1</b>	<b>11</b>	<b>86</b>	<b>6.106</b>	<b>86</b>	<b>17.953</b>	<b>13</b>	<b>8.841</b>	<b>14</b>	<b>37.226</b>	<b>1.510</b>	<b>81.942</b>	<b>439</b>	<b>969</b>	

N. d'ordine	R E G I O N I	D I T T E											
		fino a 2				da 3 a 5				da 6 a 10			
		Totale		artigiane		Totale		artigiane		Totale		artigiane	
		N	addetti	N	addetti	N	addetti	N	addetti	N	addetti	N	addetti
1	PIEMONTE . . . . .	121	172	113	160	115	440	58	202	100	746	5	32
2	VALLE D'AOSTA . . . . .	—	—	—	—	1	4	—	—	—	—	—	—
3	LOMBARDIA . . . . .	167	256	146	225	119	460	69	250	89	685	5	35
4	TRENTINO-ALTO ADIGE . . . . .	—	—	—	—	3	13	—	—	1	9	—	—
5	VENETO . . . . .	31	45	28	41	25	88	13	43	20	152	3	21
6	FRIULI-VENEZIA GIULIA . . . . .	5	7	3	4	4	17	2	9	4	35	—	—
7	TERRITORIO DI TRIESTE . . . . .	1	2	—	—	1	3	—	—	1	7	—	—
8	LIGURIA . . . . .	15	20	8	9	6	23	1	3	6	47	1	7
9	EMILIA-ROMAGNA . . . . .	84	117	80	110	31	117	20	67	27	201	2	12
10	TOSCANA . . . . .	31	44	26	37	12	45	4	16	5	34	—	—
11	UMBRIA . . . . .	—	—	—	—	1	4	1	4	—	—	—	—
12	MARCHE . . . . .	1	2	1	2	1	3	1	3	4	28	—	—
13	LAZIO . . . . .	12	18	4	6	8	33	3	11	5	40	1	10
14	ABRUZZI E MOLISE . . . . .	2	2	2	2	1	5	—	—	1	7	—	—
15	CAMPANIA . . . . .	12	15	11	14	6	22	5	18	5	37	1	7
16	PUGLIA . . . . .	4	6	3	4	10	36	4	15	2	15	—	—
17	BASILICATA . . . . .	1	1	1	1	—	—	—	—	—	—	—	—
18	CALABRIA . . . . .	2	3	2	3	—	—	—	—	—	—	—	—
19	SICILIA . . . . .	5	8	4	6	2	9	2	9	2	15	—	—
20	SARDEGNA . . . . .	3	5	2	3	—	—	—	—	—	—	—	—
	<b>ITALIA . . . . .</b>	<b>497</b>	<b>723</b>	<b>434</b>	<b>627</b>	<b>346</b>	<b>1.322</b>	<b>183</b>	<b>650</b>	<b>272</b>	<b>2.058</b>	<b>18</b>	<b>124</b>

## SOTTOCLASSE 3.11. G — MEZZI

## SOTTOCLASSE 3.11. H — MECCANICA DI PRECISIONE ; MONETE,

1	PIEMONTE . . . . .	490	631	477	606	198	762	153	567	105	807	31	211
2	VALLE D'AOSTA . . . . .	1	2	1	2	—	—	—	—	—	—	—	—
3	LOMBARDIA . . . . .	944	1.215	913	1.166	290	1.077	225	809	161	1.205	40	265
4	TRENTINO-ALTO ADIGE . . . . .	46	57	42	52	9	34	6	23	3	24	—	—
5	VENETO . . . . .	165	216	161	209	56	212	48	174	31	242	7	50
6	FRIULI-VENEZIA GIULIA . . . . .	22	26	22	26	9	32	8	27	2	17	—	—
7	TERRITORIO DI TRIESTE . . . . .	10	11	10	11	7	27	7	27	1	8	—	—
8	LIGURIA . . . . .	157	208	155	205	44	164	34	121	205	155	8	55
9	EMILIA-ROMAGNA . . . . .	269	339	265	334	58	215	43	150	17	129	3	19
10	TOSCANA . . . . .	284	377	283	375	82	308	65	241	34	238	15	96
11	UMBRIA . . . . .	24	28	24	28	1	3	1	3	—	—	—	—
12	MARCHE . . . . .	56	67	56	67	6	24	6	24	2	18	—	—
13	LAZIO . . . . .	148	203	146	200	51	178	45	155	9	64	2	13
14	ABRUZZI E MOLISE . . . . .	35	46	34	44	3	10	3	10	—	—	—	—
15	CAMPANIA . . . . .	224	288	222	284	53	196	46	165	10	66	5	30
16	PUGLIA . . . . .	84	104	84	104	11	40	9	31	3	19	—	—
17	BASILICATA . . . . .	4	5	4	5	1	3	1	3	1	7	1	7
18	CALABRIA . . . . .	25	34	23	30	2	6	2	6	—	—	—	—
19	SICILIA . . . . .	118	139	117	137	20	67	20	67	5	39	1	7
20	SARDEGNA . . . . .	33	45	32	43	6	21	5	17	—	—	—	—
	<b>ITALIA . . . . .</b>	<b>3.139</b>	<b>4.041</b>	<b>3.071</b>	<b>3.928</b>	<b>907</b>	<b>3.379</b>	<b>727</b>	<b>2.620</b>	<b>405</b>	<b>3.038</b>	<b>113</b>	<b>753</b>

## SOTTOCLASSE 3.11. I — PRODOTTI

1	PIEMONTE . . . . .	228	323	216	305	165	623	87	300	110	808	13	86
2	VALLE D'AOSTA . . . . .	—	—	—	—	—	—	—	—	1	9	—	—
3	LOMBARDIA . . . . .	681	1.018	641	951	575	2.196	340	1.174	340	2.540	34	228
4	TRENTINO-ALTO ADIGE . . . . .	28	33	28	33	4	17	1	3	4	34	—	—
5	VENETO . . . . .	77	119	77	119	51	181	30	94	21	154	—	—
6	FRIULI-VENEZIA GIULIA . . . . .	79	109	78	107	42	155	23	73	22	168	—	—
7	TERRITORIO DI TRIESTE . . . . .	3	4	3	4	1	3	1	3	2	18	—	—
8	LIGURIA . . . . .	40	58	36	52	28	107	13	41	15	114	—	—
9	EMILIA-ROMAGNA . . . . .	58	81	57	79	43	157	26	83	37	272	1	9
10	TOSCANA . . . . .	94	131	92	128	50	195	30	108	33	252	1	6
11	UMBRIA . . . . .	16	30	16	30	8	27	4	12	2	16	—	—
12	MARCHE . . . . .	45	63	44	61	12	42	8	26	5	32	—	—
13	LAZIO . . . . .	13	16	13	16	16	61	8	26	11	84	3	21
14	ABRUZZI E MOLISE . . . . .	97	129	97	129	15	54	13	46	2	14	1	6
15	CAMPANIA . . . . .	78	114	78	114	54	200	38	126	30	228	3	19
16	PUGLIA . . . . .	43	58	43	58	8	30	6	23	4	28	1	7
17	BASILICATA . . . . .	15	17	15	17	1	3	1	3	—	—	—	—
18	CALABRIA . . . . .	8	10	8	10	1	3	1	3	—	—	—	—
19	SICILIA . . . . .	93	121	89	115	16	60	10	32	6	44	—	—
20	SARDEGNA . . . . .	24	29	23	27	1	3	1	3	—	—	—	—
	<b>ITALIA . . . . .</b>	<b>1.720</b>	<b>2.463</b>	<b>1.654</b>	<b>2.355</b>	<b>1.091</b>	<b>4.117</b>	<b>641</b>	<b>2.179</b>	<b>645</b>	<b>4.815</b>	<b>57</b>	<b>382</b>