

ISTITUTO CENTRALE DI STATISTICA

III CENSIMENTO GENERALE DELL'INDUSTRIA E DEL COMMERCIO

5 NOVEMBRE 1951

VOLUME XVII

DATI GENERALI RIASSUNTIVI



ROMA - 1957

VOLUME XVII
DATI GENERALI RIASSUNTIVI

ERRATA - CORRIGE

Pagina	Colonna	Riga	Errata	Corrige	Pagina	Colonna	Riga	Errata	Corrige
36	penultima	56	68	63	213	6	2	13.666	13.667
49	ultima	54	2.258	2.256	214	5	2	52.784	52.783
49	ultima	55	2.756	2.750	233	8	12	5.893	5.892
75	16	22	1.222	1.122	233	10	5	3.735	3.755
109	4	38	2.028	2.628	234	13	9	8.431	8.488
112	ultima	68	11.782	11.772	235	14	26	273	274
115	ultima	ultima	21.910	21.919	237	15	33	1.165	1.162
123	3	ultima	2.941	32.941	244	16	49	952	962
130	7	20	4.363	4.563	275	12	3	4.882	4.888
144	15	14	81	91	280	5	59	13.371	1.371
152	16	29	19.307	19.301	283	ultima	penultima	26.054	36.054
152	16	41	6.344	6.334	290	11	32	223	228
153	ultima	71	5.337	5.637	298	5	2	182	186
156	8	53	14.460	10.460	298	6	2	180	182
161	ultima	16	2.986	2.996	316	13	37	26.08	26.038
163	14	32	11	111	317	ultima	24	7.356	7.355
166	10	penultima	578	57	319	13	18	13.883	13.893
170	ultima	57	20.765	20.760	320	ultima	ultima	1.409.183	1.409.318
173	8	37	949	649	335	8	31	98.348	93.348
184	19	88	9	8	338	ultima	58	558.726	558.706
198	ultima	58	19.594	19.592	343	7	78	115.554	115.454
201	ultima	9	15.839	15.389	343	ultima	23	6.888.530	6.878.530

I N D I C E

AVVERTENZE.	Pag. 5
---------------------	--------

PARTE I — DITTE

TAVOLA I — DITTE SECONDO LA FORMA GIURIDICA

<i>A</i> — Stato, per ramo, classe e sottoclasse di attività economica	Pag. 13
<i>B</i> — Regioni, per ramo e classe di attività economica	» 15
<i>C</i> — Provincie, per ramo di attività economica.	» 29
» 2 — DITTE SECONDO IL NUMERO DI ADDETTI	
<i>A</i> — Stato, per ramo, classe e sottoclasse di attività economica	» 39
<i>B</i> — Regioni, per ramo e classe di attività economica	» 41
<i>C</i> — Provincie, per ramo di attività economica.	» 55
» 3 — DITTE SECONDO IL NUMERO DI UNITÀ LOCALI	
<i>A</i> — Stato, per ramo e classe di attività economica	» 65
<i>B</i> — Regioni, per ramo e classe di attività economica	» 66
<i>C</i> — Provincie, per ramo di attività economica.	» 80
» 4 — DITTE SECONDO LA DIFFUSIONE TERRITORIALE	
<i>A</i> — Stato, per ramo, classe e sottoclasse di attività economica	» 90
<i>B</i> — Regioni, per ramo e classe di attività economica	» 92
<i>C</i> — Provincie, per ramo di attività economica.	» 106

PARTE II — UNITÀ LOCALI

TAVOLA I — UNITÀ LOCALI SECONDO LA FORMA GIURIDICA DELLE DITTE DA CUI SONO GESTITE

<i>A</i> — Stato, per ramo, classe e sottoclasse di attività economica	Pag. 119
<i>B</i> — Regioni, per ramo e classe di attività economica	» 121
» 2 — UNITÀ LOCALI AMMINISTRATIVE - UNITÀ LOCALI OPERATIVE CON E SENZA FORZA MOTRICE	
<i>A</i> — Stato, per ramo, classe, sottoclasse e categoria di attività economica	» 135
<i>B</i> — Regioni, per ramo e classe di attività economica	» 140
<i>C</i> — Provincie, per ramo di attività economica.	» 150
» 3 — UNITÀ LOCALI OPERATIVE SECONDO IL NUMERO DI ADDETTI	
<i>A</i> — Stato, per ramo, classe, sottoclasse e categoria di attività economica	» 156
<i>B</i> — Regioni, per ramo e classe di attività economica	» 164
<i>C</i> — Provincie, per ramo di attività economica.	» 178
» 4 — UNITÀ LOCALI OPERATIVE SECONDO LA POTENZA UTILIZZABILE	
<i>A</i> — Stato, per ramo, classe, sottoclasse e categoria di attività economica	» 188
<i>B</i> — Regioni, per ramo e classe di attività economica	» 193
<i>C</i> — Provincie, per ramo di attività economica.	» 203

TAVOLA 5	— ADDETTI SECONDO LA POSIZIONE NELLA PROFESSIONE E IL SESSO	
	<i>A</i> — Stato, per ramo, classe, sottoclasse e categoria di attività economica	Pag. 209
	<i>B</i> — Regioni, per ramo e classe di attività economica	» 217
	<i>C</i> — Provincie, per ramo di attività economica.	» 231
»	6 — MOTORI PRIMARI SECONDO LA SPECIE E GENERATORI DI ENERGIA ELETTRICA	
	<i>A</i> — Stato, per ramo, classe, sottoclasse e categoria di attività economica	» 241
	<i>B</i> — Regioni, per ramo e classe di attività economica	» 246
	<i>C</i> — Provincie, per ramo di attività economica.	» 256
»	7 — MOTORI ELETTRICI SECONDO LA POTENZA	
	<i>A</i> — Stato, per ramo, classe, sottoclasse e categoria di attività economica	» 262
	<i>B</i> — Regioni, per ramo e classe di attività economica	» 267
	<i>C</i> — Provincie, per ramo di attività economica.	» 277
»	8 — PERSONALE OPERAIO E MANOVALI IN FORZA IN CIASCUN MESE DEL 1950	
	<i>A</i> — Stato, per ramo, classe, sottoclasse e categoria di attività economica	» 283
	<i>B</i> — Regioni, per ramo e classe di attività economica	» 288
	<i>C</i> — Provincie, per ramo di attività economica.	» 297
»	9 — ORE DI LAVORO (CENTINAIA) PRESTATE DAL PERSONALE OPERAIO E DAI MANOVALI IN CIASCUN MESE DEL 1950	
	<i>A</i> — Stato, per ramo, classe, sottoclasse e categoria di attività economica	» 302
	<i>B</i> — Regioni, per ramo e classe di attività economica	» 307
	<i>C</i> — Provincie, per ramo di attività economica.	» 316
»	10 — SPESE PER IL PERSONALE (MIGLIAIA DI LIRE) NEL 1950, SECONDO GRUPPI DI POSIZIONI NELLA PROFESSIONE E TITOLO DI SPESA	
	<i>A</i> — Stato, per ramo, classe, sottoclasse e categoria di attività economica	» 321
	<i>B</i> — Regioni, per ramo e classe di attività economica	» 329
	<i>C</i> — Provincie, per ramo di attività economica.	» 343

APPENDICE — COMMERCIO AMBULANTE

TAVOLA 1	— ESERCIZI, ADDETTI E MEZZI MECCANICI IN DOTAZIONE	
	<i>A</i> — Stato e Regioni, per sottoclasse e categoria di attività economica.	Pag. 355
	<i>B</i> — Provincie, per sottoclasse di attività economica	» 358
»	2 — ESERCIZI SECONDO IL NUMERO DI ADDETTI	
	<i>A</i> — Stato e Regioni, per sottoclasse e categoria di attività economica.	» 359
	<i>B</i> — Provincie, per sottoclasse di attività economica	» 362

ALLEGATI

Classificazione delle attività economiche	Pag. 365
Classificazione di determinate categorie di personale appartenente a unità di censimento comprese in particolari settori di attività economiche	» 377

AVVERTENZE

I dati esposti nel presente volume riguardano le « ditte » e le « unità locali », risultanti dal III Censimento generale dell'industria e del commercio (5 novembre 1951).

Il volume consta di due parti: la prima parte fa riferimento alle ditte, la seconda alle unità locali.

I caratteri considerati sia nella prima parte che nella seconda sono in linea di massima gli stessi esaminati negli altri volumi del Censimento, ma in forma più sintetica. Pertanto, per una maggiore analisi dei dati esposti, si rimanda ai citati volumi.

Per la corretta interpretazione dei dati si espongono, qui di seguito, i criteri in base ai quali si sono definite le unità di Censimento con riferimento, anche, ai relativi caratteri considerati nelle tavole, nonché i criteri adottati per la classificazione delle attività economiche. Si fa presente a tal fine che ulteriori notizie particolareggiate sono contenute nelle disposizioni emanate con la legge 2 aprile 1951, n. 291 sul Censimento, nelle norme per l'esecuzione della predetta legge, nonché nelle apposite istruzioni predisposte per l'esecuzione del Censimento: argomenti, questi, esposti nel volume concernente gli « Atti del Censimento ».

1. - Ditta. — Per comodità di espressione, ed analogamente a quanto praticato nel precedente Censimento ed in altre rilevazioni, viene usato il termine « ditta » in luogo e come sinonimo di impresa (privata) od ente pubblico con finalità economiche.

Ai fini del Censimento si intende, pertanto, per « ditta » la unità giuridico-economica costituita dalla organizzazione dei fattori produttivi in funzione della produzione di beni e servizi.

Le ditte sono distinte in ditte artigiane e non artigiane. Sono considerate artigiane le ditte, di norma individuali, aventi una sola unità locale, che esplicano un'attività produttiva di beni materiali o di prestazione di servizi anche essi di natura materiale, di ordine artistico o comune e il cui titolare accentra tutte le funzioni inerenti alla gestione, impiegando la propria opera in modo continuativo nella lavorazione ed eventualmente nella istruzione degli apprendisti, senza o con l'aiuto dei familiari e/o di estranei; questi ultimi, in numero variamente limitato, in rapporto all'attività esercitata.

In relazione a tale definizione, nel questionario generale di ditta si sono inseriti alcuni quesiti tendenti ad accertare concretamente i caratteri distintivi dell'impresa artigiana quali, ad es. quelli relativi all'attività produttiva (produzione non in serie), alla partecipazione del titolare al lavoro manuale dell'azienda, ecc. Allo scopo di delimitare ulteriormente i caratteri dell'impresa artigiana si è tenuto conto, inoltre, di un apposito elenco, predisposto in precedenza, relativo alle attività che potevano essere svolte in forma artigianale.

I dati riportati nel presente volume sono comprensivi sia delle ditte artigiane, come ora intese, sia delle ditte non artigiane. Nella tavola 2 (parte I) i dati delle ditte artigiane sono esposti distintamente da quelli complessivi delle ditte.

È da avvertire, inoltre, che nel numero delle ditte del ramo del commercio non sono comprese quelle riguardanti il « commercio ambulante » (cfr. § 3).

2. - Unità locale. — È costituita dall'impianto o dal corpo di impianti situati in un dato punto del territorio, dove la ditta effettua materialmente le attività intese alla produzione di beni o alla prestazione di servizi; ne consegue che una medesima ditta può avere una o più unità locali. Le unità locali vengono distinte, a seconda del genere di attività svolta, in « unità operative », cioè stabilimenti, laboratori e simili, e in « unità amministrative », cioè uffici direttivi (tecnici ed amministrativi) aventi sede distinta da quella delle unità operative.

Per estensione della definizione, relativamente all'attività edilizia e all'installazione di impianti, come unità locali sono considerate il complesso di cantieri di una stessa ditta dislocati nel medesimo comune o l'insieme degli impianti gestiti dalla stessa ditta per l'esercizio di specifiche attività e dislocati nello stesso comune; per l'attività dei trasporti e delle comunicazioni, come unità locale si considera: per i trasporti terrestri e le comunicazioni, il complesso degli impianti e servizi di una stessa ditta dislocati nel medesimo comune; per i trasporti per via d'acqua, il complesso dei natanti gestiti da una stessa ditta e iscritti presso una stessa capitaneria di porto, se trattasi di trasporti marittimi e lagunari e presso uno stesso ispettorato di porto, se trattasi di trasporti fluviali e lacunali, nonché il complesso delle attrezzature (magazzini, ecc.) gestiti dalla stessa

ditta nell'ambito delle predette unità territoriali; per i trasporti aerei, il complesso degli aeromobili, impianti, depositi, ecc. gestiti da una stessa ditta in tutto il territorio nazionale.

È da avvertire, peraltro, che nelle attività sopraindicate, le sedi ed altri uffici direttivi o amministrativi, separati e funzionalmente distinti dai predetti impianti e servizi esecutivi, sono considerati come distinte unità locali.

3. - Commercio ambulante. — In relazione al particolare carattere del commercio ambulante, il Censimento di tale attività è stato effettuato, con le speciali modalità espone nel citato volume concernente gli « Atti del Censimento », a mezzo di un unico apposito questionario, sostitutivo sia del questionario generale di ditta, sia del questionario generale di un'unità locale.

L'unità di censimento è costituita dall'esercizio di commercio ambulante, sia a posteggio fisso che mobile.

Sono compresi nel Censimento soltanto i titolari di licenza che esercitano il commercio ambulante come attività esclusiva o prevalente. Non sono pertanto compresi nel censimento gli esercizi il cui titolare :

- a) gestisce contemporaneamente un negozio o un'azienda artigiana ;
- b) vende direttamente la produzione propria in forma ambulante ;
- c) esercita tale attività occasionalmente o in determinati periodi stagionali.

Non sono considerati venditori ambulanti coloro che vendono nei mercati all'ingrosso o su banchi fissi di mercati al minuto coperti, ovvero in chioschi, baracche e simili, fissati stabilmente al suolo, i cui dati, pertanto, sono compresi rispettivamente nel commercio all'ingrosso e nel commercio al minuto.

Nel presente volume i dati sul commercio ambulante sono esposti in appendice.

4. - Classificazione delle attività economiche. — La classificazione delle attività economiche è quella adottata nelle statistiche ufficiali italiane che si conforma, con gli opportuni adattamenti, alla corrispondente classificazione proposta in sede internazionale. Detta classificazione è basata sul criterio di raggruppamento delle unità locali secondo caratteri comuni relativi al genere di prodotti fabbricati o di servizi prestati.

Le varie attività economiche, come può constatarsi nell'allegato al presente volume, sono raggruppate in dieci grandi settori denominati « rami » ; ogni ramo è ripartito in « classi » e queste, a volte, in « sottoclassi » ; ogni classe e sottoclasse, infine, è ulteriormente articolata in « categorie », le quali costituiscono le componenti fondamentali della classificazione.

5. - Attività economiche rilevate dal Censimento. — Sono state rilevate tutte le attività inquadrare nei rami 2, 3, 4, 5, 6, 7 e 8 ; sono state escluse, invece, tutte le attività del ramo 1 (Agricoltura, silvicoltura, caccia e pesca). Per quanto riguarda i rami 9 (Attività e servizi vari) e 10 (Pubblica Amministrazione e istituzioni sociali varie), la rilevazione è stata limitata alle seguenti attività :

a) Ramo 9 — categoria 9.02.01 (Imprese dello spettacolo) appartenente alla classe 9.02 (Attività ricreative e affini) ; classe 9.03 (Servizi per l'igiene e la pulizia).

b) Ramo 10 — categorie 10.02.07 (Stabilimenti idroterapici) e 10.02.11 (Farmacie) appartenenti alla sottoclasse 10.02 C (Servizi sanitari) inquadrata, a sua volta, nella classe 10.02 (Servizi per l'istruzione, la previdenza, l'assistenza e la sanità pubblica).

Sono state rilevate tutte le unità di censimento, anche quelle di dimensioni minime o con attività svolte all'aperto, nonché quelle inattive alla data di censimento perchè a ciclo stagionale o comunque per causa temporanea. Sono state escluse le unità dipendenti dal Ministero della Difesa, nonché quelle relative ad attività svolte a domicilio per commissioni di fabbricanti e commercianti.

6. - Classificazione delle ditte e delle unità locali per attività economica. — In relazione all'accennato criterio di classificazione delle attività economiche, la classificazione delle ditte secondo l'attività economica è stata limitata ai rami, alle classi e sottoclassi che, essendo raggruppamenti di ordine superiore, permettono di inquadrare più univocamente le ditte secondo l'attività esercitata. Nel caso di ditte aventi attività comprese in più rami, classi o sottoclassi, esse sono comprese, con tutti gli addetti delle unità locali dipendenti, nel ramo, classe o sottoclasse di attività prevalente, risultante in genere dalla stessa dichiarazione dei censiti.

La classificazione delle unità locali per ramo, classe, sottoclasse e categoria di attività economica è effettuata sempre in base al criterio dell'attività, unica o prevalente, svolta nella unità locale, indipendente dalla classificazione delle rispettive ditte. Pertanto, mentre per le ditte aventi unità locali la cui attività riguarda un solo ramo o una sola classe o sottoclasse o categoria si ha coincidenza nella classificazione delle ditte e delle unità locali, tale corrispondenza non sussiste allorchè più unità locali di una stessa ditta esplicano attività inerenti a rami o classi differenti.

Le unità locali amministrative sono classificate, di massima, in base all'attività economica esercitata dalla ditta. Le unità amministrative (filiali, uffici amministrativi, ecc.) adibite, esclusivamente o prevalentemente, al servizio di unità operative sono classificate in base all'attività economica (unica o prevalente) esercitata dalle predette unità operative.

Nelle tavole del presente volume la denominazione delle classi, delle sottoclassi e delle categorie è, a volte, indicata in forma sintetica per esigenze tipografiche: le denominazioni complete risultano dall'apposito « Allegato ».

7. - Classificazione delle ditte e delle unità locali per circoscrizioni territoriali. — Per quanto concerne la classificazione delle ditte per circoscrizioni territoriali (Regione e Provincia) è da avvertire che sono attribuite ad una data circoscrizione le ditte aventi sede in un Comune della circoscrizione stessa, anche se alcune o tutte le unità locali dipendenti (esclusa quella riguardante la sede della ditta) alla data del Censimento risultavano in altra o altre circoscrizioni. Di conseguenza nel numero delle ditte di una qualsiasi Regione o Provincia non sono comprese quelle che, pur avendo una o più unità locali nella Regione o Provincia considerata, hanno la sede in un'altra Regione o Provincia; per converso, le unità locali dislocate in circoscrizione diversa da quella ove ha sede la ditta alla quale esse appartengono, figurano nella circoscrizione sede di quest'ultima.

Per quanto concerne la classificazione delle unità locali (amministrative e operative) per Regione e Provincia è da avvertire che figurano appartenere a dette circoscrizioni le unità locali riferentesi ai Comuni della circoscrizione stessa, anche se esse appartengono a ditte aventi sede in altra circoscrizione.

8. - Addetti alle ditte e alle unità locali. — Il numero degli addetti, sia alle ditte che alle unità locali, comprende tutto il personale, fisso o saltuario, anche se provvisoriamente assente per servizio, licenza o malattia, occupato alla data di censimento nell'unità considerata.

Gli addetti riguardano le seguenti categorie:

a) *imprenditori, gerenti, ecc.* — Per le ditte individuali, il titolare o i titolari dell'azienda o della ditta o della licenza d'esercizio, sempre che partecipino direttamente alla gestione; per le società, la persona o le persone che risultano consiglieri delegati, ecc., dagli atti amministrativi della società;

b) *familiari coadiuvanti.* — Le persone di famiglia (parenti o affini) non necessariamente coabitanti o viventi a carico del titolare dell'azienda, il cui rapporto d'impiego non è regolato in base a contratti di lavoro;

c) *cooperatori.* — I lavoratori soci di cooperative di produzione e lavoro, i quali come corrispettivo dell'opera prestata non percepiscono una remunerazione regolata da contratti di lavoro, bensì un compenso proporzionato alla prestazione, nonché una quota parte degli utili dell'azienda;

d) *dirigenti.* — Coloro che svolgono mansioni direttive aventi responsabilità ai fini della gestione della azienda;

e) *impiegati.* — Coloro che svolgono mansioni direttive non aventi, però, responsabilità ai fini della gestione dell'azienda, o mansioni di concetto o d'ordine. Nella I categoria sono compresi gli impiegati di concetto con funzioni direttive e simili; nella II categoria gli impiegati di concetto senza funzioni direttive; negli « altri » gli impiegati d'ordine;

f) *categorie speciali.* — I lavoratori che godono del trattamento previsto dal R.D.L. 13 novembre 1924, n. 18251 e il cui rapporto di lavoro è regolato dagli accordi interconfederali del 30 marzo e 23 maggio 1946, del 27 ottobre 1947 e dalle particolari successive disposizioni dei contratti di categoria, quali: contromaestro, caposquadra, marcatempo, ecc.;

g) *operai specializzati, qualificati, comuni e manovali.* — I lavoratori con mansioni manuali richiedenti competenza più o meno specifica;

h) *apprendisti.* — I lavoratori assunti per apprendere le mansioni d'impiegato d'ordine o di operaio richiedenti un certo tirocinio;

i) *altro personale.* — Quello non compreso nelle categorie precedenti, addetto alla vigilanza, alla custodia, ai servizi interni ausiliari, ecc.

Essendo stato adottato un questionario unico per tutte le attività economiche, è stata scelta per il personale addetto una classificazione tipo che potesse adattarsi, in linea di massima, alle diverse attività soggette al censimento.

Poiché alcune attività presentano un ordinamento particolare del personale, per esse è stata predisposto, in sede di rilevazione, un elenco delle qualifiche del personale addetto da comprendere in ciascuna categoria della classificazione tipo.

Pertanto, ai fini della corretta interpretazione dei dati pubblicati nel presente volume, si riportano in allegato le qualifiche del personale addetto ai trasporti e alle comunicazioni, al commercio e ai servizi compreso in talune categorie della classificazione tipo ; per le rimanenti categorie valgono le norme generali sopra specificate.

È da tener presente che i casi di unità locali senza addetti riguardano quelle temporaneamente inattive alla data di Censimento oppure con addetti che svolgevano prevalentemente la propria attività in altre unità locali.

9. - Classificazione delle ditte per forma giuridica. — Le ditte, in relazione alla loro forma giuridica, sono distinte in ditte individuali, società (per azioni, cooperative, in accomandita, in nome collettivo, a responsabilità limitata e altre) ed enti (statali, di diritto pubblico, altri).

Nel numero delle società sono comprese anche le società costituite all'estero aventi nel territorio dello Stato una o più sedi secondarie (unità locali) con rappresentanza stabile.

Le società per azioni comprendono anche le società con partecipazione dello Stato o di enti pubblici e le società di interesse nazionale ; le società cooperative comprendono le società cooperative a responsabilità limitata e quelle a responsabilità illimitata ; le società in accomandita comprendono le società in accomandita semplice e quelle in accomandita per azioni ; la voce « altre » raggruppa le società semplici e le società mutue assicuratrici.

Gli Enti statali e gli Enti di diritto pubblico comprendono le Ferrovie dello Stato, l'Azienda dei telefoni dello Stato, i Monopoli di Stato, le Banche, l'Istituto di ricostruzione industriale (I.R.I.), l'Istituto immobiliare italiano, le Regioni, le Province, i Comuni, ecc.

Gli « altri » Enti (persone giuridiche) comprendono gli Enti di beneficenza, i Circoli ricreativi assistenziali lavoratori (C.R.A.L.), le Associazioni con finalità economiche, ecc.

Tutti i predetti Enti, i cui dati sono stati rilevati in occasione del Censimento e che figurano nel presente volume, esplicano una qualsiasi attività nell'industria, nei trasporti e comunicazioni, nel commercio, nel credito e assicurazione o nei servizi.

10. - Classificazione delle ditte per diffusione territoriale. — Sono considerate a diffusione comunale le ditte che esplicano la loro attività nell'ambito del territorio di un solo Comune ; a diffusione provinciale quelle che hanno unità locali in più Comuni appartenenti però alla medesima Provincia ; a diffusione regionale quelle che hanno unità locali in Comuni facenti parte di più Province comprese in una sola Regione ; a diffusione nazionale quelle che hanno unità locali in Comuni appartenenti a Province di Regioni diverse.

Circa il numero degli addetti, si fa presente che nella tav. 4 (parte I) oltre al numero complessivo degli addetti è stato posto in evidenza il numero degli addetti alle unità locali della Provincia sede della ditta.

È da notare che in alcuni casi, rilevabili dalla predetta tavola, il numero complessivo di addetti appartenenti a ditte a diffusione regionale o nazionale è uguale a quello degli addetti alle unità locali della Provincia sede della ditta. Ciò è dovuto al fatto che sono state rilevate anche le unità locali inattive alla data di censimento e quelle i cui addetti prestavano prevalentemente la propria attività in altre unità locali.

11. - Motori primari, generatori di energia elettrica e motori elettrici installati. — Sono considerati motori primari (ad acqua, a vapore, a carburante liquido e gassoso, ecc.) quelli che trasformano in energia meccanica l'energia delle cascate d'acqua, del vapore, dell'olio carburante, del gas, ecc. ; generatori di energia elettrica quelli che trasformano l'energia meccanica dei motori primari in energia elettrica ; motori elettrici le macchine rotanti alimentate da energia elettrica (prodotta nelle stesse unità locali, oppure acquistata) che trasformano quest'ultima in energia meccanica per azionare macchine operative, attrezzi, utensili, ecc.

Nei motori primari sono comprese le turbine dei gruppi turboalternatori ; nei rigeneratori di energia elettrica sono compresi gli alternatori dei gruppi turbo-alternatori ed esclusi i trasformatori o convertitori di qualsiasi specie.

La potenza dei motori primari è espressa in HP (un HP equivale al lavoro di 75 kilogrammetri al secondo), quella dei generatori di energia elettrica (a corrente continua e a corrente alternata) e dei motori elettrici è, invece, espressa in kW (un HP corrisponde a 0,735 kW).

Ai fini di eventuali dubbi si precisa che i dati sugli impianti (motori primari ed elettrici, generatori di energia elettrica) esposti nelle tavole del presente volume fanno riferimento sia a quelli in esercizio alla data di censimento, sia a quelli in riserva : intendendosi tali gli impianti installati allo scopo di essere azionati solo in caso di mancato funzionamento, per qualsiasi causa, degli altri impianti. Sono esclusi i motori applicati ai mezzi di trasporto terrestri ed aerei, nonché quelli dell'apparato propulsore dei trasporti per via d'acqua.

In ordine alla classificazione dei motori elettrici secondo la potenza si chiarisce, infine, che nella classe « fino a 1 kW » sono comprese le potenze da « 0,01 a 1 kW »; nella classe da « 1 a 5 kW » sono comprese le potenze da « 1,01 a 5 kW »; ecc.

12. - Potenza utilizzabile nelle unità locali. — Tale potenza (M) è stata determinata in base alla seguente formula :

$$M = (P - G) + E$$

dove P indica la potenza complessiva dei motori primari installati, G la parte di tale potenza assorbita dai generatori, ove esistano, per la trasformazione in energia elettrica, E la potenza dei motori elettrici installati. Di conseguenza l'espressione $P - G$ rappresenta la parte di potenza dei motori primari non trasformata in energia elettrica nell'unità locale.

Nel calcolo di cui sopra si fa astrazione delle perdite dovute alle resistenze passive (attrito, ecc.), alla trasformazione dell'energia nelle sue varie forme (meccanica, elettrica, ecc.) e al suo trasporto (potenza utilizzabile teorica).

I dati sulla potenza utilizzabile indicati nel presente volume sono espressi in HP; a tale fine si precisa che la potenza dei motori elettrici e dei generatori di energia elettrica, espressa, come già detto, in kW, è stata ridotta in HP in base al coefficiente 1,360.

Per quanto riguarda la classificazione delle unità locali secondo la potenza utilizzabile si richiama quanto detto al precedente paragrafo per la classificazione dei motori elettrici.

13. - Personale operaio e manovali in forza in ciascun mese del 1950. — Riguarda tutto il personale operaio (categorie speciali, operai specializzati, qualificati e comuni) e i manovali (specializzati e comuni) in forza nelle unità locali alla fine dell'ultimo periodo di paga di ciascun mese del 1950. Nel personale di cui sopra è incluso quello temporaneamente assente a tale data per servizio, licenza, malattia, ecc.

14. - Ore di lavoro prestate dal personale operaio e dai manovali in ciascun mese del 1950. — Le ore di lavoro riguardano quelle effettivamente prestate dal personale operaio e dai manovali (di cui al paragrafo precedente) in ciascun mese dell'anno 1950. Tali ore, desunte di norma dai libri paga o da altri documenti contabili prescritti per legge, comprendono anche quelle prestate nei giorni festivi o per lavoro straordinario. Sono, invece, escluse le ore di lavoro non effettivamente eseguite, ma conteggiate ai fini della corresponsione di premi e simili.

15. - Spese per il personale nel 1950. — Riguardano le retribuzioni lorde, le ritenute su tali retribuzioni a carico del personale e i contributi e le spese a carico del datore di lavoro, con riferimento: ai dirigenti e gestori (non titolari) e impiegati; agli operai, manovali, sorveglianti, apprendisti e altro personale. Dal detto personale sono esclusi i familiari coadiuvanti e i professionisti che prestano la loro opera a titolo di consulenza.

Le retribuzioni lorde comprendono le seguenti voci :

a) *salari e stipendi.* — In tale voce sono incluse oltre al salario e allo stipendio tutte quelle retribuzioni a carattere continuativo che costituiscono un supplemento del salario o stipendio quali ad es. indennità di contingenza, caropane, interessenza, provvigioni, lavoro straordinario, premi di rendimento ;

b) *altre retribuzioni.* — Comprendono tutte le retribuzioni a carattere saltuario quali le somme corrisposte per ferie, festività, gratifiche, mensilità oltre la dodicesima, premi di anzianità, ecc., nonché le corresponsioni in natura (fisse o saltuarie) dovute in base a contratto di impiego. L'importo di tali corresponsioni è valutato in base al prezzo di costo o di acquisto per le merci e in base ai prezzi di mercato per alloggio e servizi annessi, ovvero in base alle eventuali valutazioni convenzionali stabilite nei contratti di lavoro.

Le ritenute sulle retribuzioni lorde a carico del personale Riguardano le seguenti voci :

a) *contributi per la previdenza sociale e gestioni collegate.* — Riguardano i contributi per assicurazione contro la disoccupazione, per invalidità e vecchiaia, per assicurazione contro le malattie e infortuni, per assegni familiari, per la cassa integrazione, per I.N.A.-Casa, ecc. ;

b) *Ritenute erariali.* — Riguardano le ritenute per R.M. e complementare per i dirigenti e impiegati e per la sola R.M. per gli operai, manovali ed altro personale.

I contributi e le spese a carico del datore di lavoro comprendono le seguenti voci :

a) *Contributi per la previdenza sociale e gestioni collegate.* — Riguardano i contributi per assicurazione contro la disoccupazione, per invalidità e vecchiaia, per assicurazione contro le malattie e infortuni, per assegni familiari, per cassa integrazione, per l'I.N.A.-Casa, ecc.;

b) *Altri contributi e spese.* — Comprendono i contributi e le spese per asili, nidi di infanzia, colonie, organizzazioni ricreative, assistenza varia, ecc.

Dai dati esposti nel presente volume risulta, a volte, che le incidenze delle ritenute a carico del personale (o anche dei contributi a carico del datore di lavoro) sulle retribuzioni lorde corrisposte sono alquanto basse rispetto alla media generale: ciò è da attribuirsi al fatto che in alcuni casi, specie nelle unità artigiane, l'ammontare delle ritenute e dei contributi di cui sopra, nei questionari è stato indicato in modo approssimativo e qualche volta non è stato indicato.

16. - Altre avvertenze. — Ai fini di una corretta interpretazione dei dati esposti nella parte II (unità locali) del presente volume, si riportano qui di seguito alcune particolari avvertenze relative a determinati caratteri.

— I dati esposti nelle tavole 2, 4, 6 e 7 vengono limitati ai rami da 2 a 6 in quanto per le attività del commercio, del credito e assicurazione e dei servizi i dati sulla forza motrice e sulla potenza installata sono di scarso interesse.

— I dati esposti nelle tavole 8 e 9 (presenze operai e ore di lavoro nel 1950) vengono limitati ai rami da 2 a 5 in quanto per gli altri rami i dati stessi non sono stati rilevati.

17. - Segni convenzionali. — Nelle tavole del presente volume sono usati i seguenti segni convenzionali:

linea — quando il fenomeno non esiste oppure quando esiste ma i casi non si sono verificati;

due puntini .. quando i dati non raggiungono la cifra significativa dell'ordine minimo considerato (ad es., un HP per la potenza dei motori).

PARTE I

DITTE

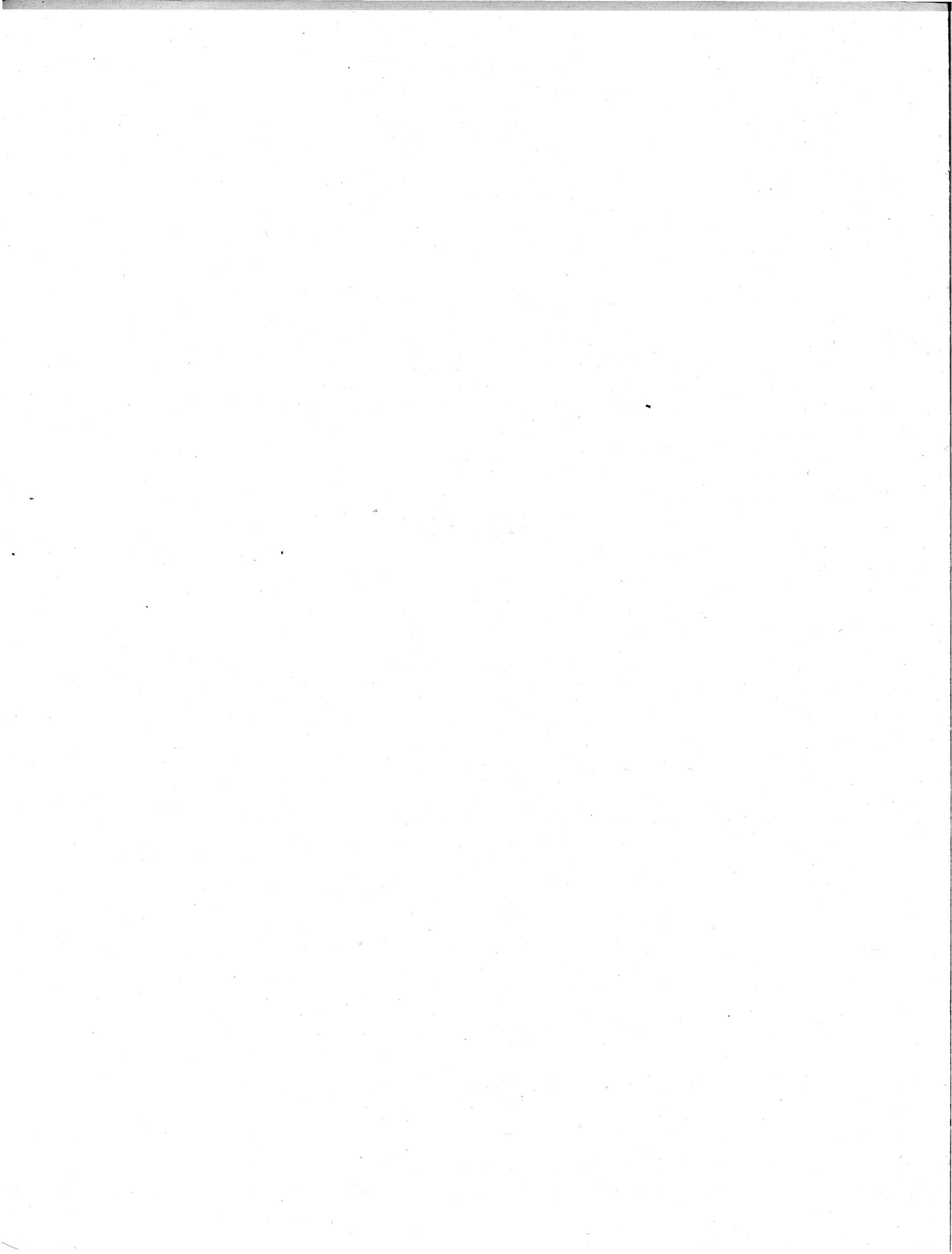

TAV. I — Ditte secondo la forma giuridica

A — Stato, per ramo, classe e sottoclasse di attività economica

N. classificazione	RAMI, CLASSI E SOTTOCLASSI DI ATTIVITA' ECONOMICA	DITTE INDIVIDUALI		SOCIETÀ												ENTI		TOTALE DITTE	
		N	ad-detti	per azioni		cooperative		in accomandita		in nome collettivo		a responsabilità limitata		altre		N	ad-detti	N	ad-detti
				N	ad-detti	N	ad-detti	N	ad-detti	N	ad-detti	N	ad-detti	N	ad-detti				
2	INDUSTRIE ESTRATTIVE	4.440	19.653	247	47.387	103	4.706	47	2.500	102	3.003	227	4.854	996	10.426	34	3.906	6.196	96.435
2.01	Minerali metalliferi	12	51	29	18.647	—	—	3	533	—	—	6	111	9	268	2	1.913	61	21.523
2.02	Minerali non metalliferi	4.428	19.602	218	28.740	103	4.706	44	1.967	102	3.003	221	4.743	987	10.158	32	1.993	6.135	74.912
2.02. A	COMBUSTIBILI FOSSILI	25	160	53	13.133	9	2.411	6	70	4	78	31	521	5	69	1	721	134	17.163
2.02. B	MARMO, PIETRE E MATER. DA COSTRUZIONE.	3.914	15.895	82	4.881	72	1.615	24	1.015	76	1.407	146	3.143	811	5.262	26	159	5.151	33.377
2.02. C	ALTRI MINERALI NON METALLIFERI	489	3.547	83	10.726	22	680	14	882	22	1.518	44	1.079	171	4.827	5	1.113	850	24.372
3	IND. MANIFATTURIERE	545.537	1241.136	5.978	1504.387	903	17.319	1.721	112040	5.289	143155	9.653	188756	36.466	230.046	546	47.657	608.093	3534.496
3.01	Alimentari e affini	55.171	163.190	1.073	87.828	363	4.176	227	5.440	1.195	19.086	1.414	17.276	9.621	57.541	291	3.445	69.355	357.982
3.01. A	DERRATE ALIMENTARI (escl. le bevande)	50.565	147.209	827	72.103	338	3.867	165	4.378	1.029	16.613	1.087	14.484	8.697	51.088	278	3.398	62.986	313.140
3.01. B	BEVANDE E AFFINI	4.606	15.981	246	15.725	25	309	62	1.062	166	2.473	327	2.792	924	6.453	13	47	6.369	44.842
3.02	Tabacco	291	8.068	17	9.192	44	1.130	4	570	21	1.606	13	274	149	4.918	2	30.022	541	55.780
3.03	Pelli e cuoio	5.424	15.512	113	11.461	5	88	28	1.102	95	2.179	199	3.561	488	3.872	—	—	6.352	37.775
3.04	Tessili	32.207	115.479	902	393.152	64	1.925	316	41.231	513	44.922	735	23.362	1.552	25.950	70	1.583	36.359	647.604
3.04. A	SETA	776	17.315	117	41.687	37	993	44	5.957	51	5.081	72	2.614	132	4.635	4	310	1.233	78.592
3.04. B	COTONE	1.468	14.302	253	202.857	1	1	65	12.387	121	12.889	171	6.323	291	5.928	2	410	2.372	255.097
3.04. C	LANA	1.212	18.558	174	70.924	2	65	84	8.552	166	18.792	123	3.586	336	5.040	4	40	2.101	125.557
3.04. D	LAVORAZIONE FIBRE TESSILI ARTIFICIALI E SINTETICHE	191	2.441	47	12.097	—	—	14	3.186	11	1.481	40	1.184	37	656	—	—	340	21.045
3.04. E	CANAPA, LINO, IUTA E SIMILI	1.430	4.948	59	26.042	8	65	11	1.716	21	1.168	31	2.405	83	1.410	1	48	1.644	37.802
3.04. F	TESSILI NON ALTROVE CLASSIFICATE	27.130	57.915	252	39.545	16	801	98	9.433	143	5.511	298	7.250	673	8.281	59	775	28.669	129.511
3.05	Vestiaro, abbigliamento, arredamento	212.728	336.024	235	28.233	43	646	135	5.245	324	8.966	677	15.357	2.532	18.671	38	545	216.712	413.687
3.06	Legno	100.945	198.384	237	19.598	122	1.628	155	3.584	722	8.542	708	13.682	7.793	40.451	62	1.341	110.744	287.210
3.06. A	LEGNO, SUGHERO (escl. i mobili e i veicoli)	59.951	115.598	166	13.401	70	883	92	2.558	380	5.470	438	9.038	3.845	22.131	46	752	64.988	169.831
3.06. B	MOBILIO E ARREDAMENTO IN LEGNO	32.707	69.699	62	4.411	44	682	54	929	295	2.684	243	4.265	3.431	16.546	16	589	36.852	99.805
3.06. C	VEICOLI E CARPENT. NAVALE IN LEGNO	8.287	13.087	9	1.786	8	63	9	97	47	388	27	379	517	1.774	—	—	8.904	17.574
3.07	Carta e cartotecnica	1.128	11.260	141	33.496	2	13	38	3.519	80	2.939	172	3.570	255	4.257	1	7	1.817	59.061
3.08	Poligrafiche ed editoriali	4.830	21.423	305	21.137	42	770	92	3.782	206	3.574	597	9.869	864	6.920	60	9.111	6.996	76.586
3.09	Foto-fono-cinematografiche	5.060	7.810	50	1.303	5	26	4	20	14	75	133	707	148	564	1	222	5.415	10.727
3.10	Metallurgiche	279	4.199	157	133.522	—	—	22	2.507	43	3.314	109	3.906	84	2.941	—	—	694	150.389
3.11	Meccaniche	108.787	273.991	1.415	454.505	113	2.522	402	23.768	1.384	30.607	2.671	58.214	9.738	75.977	13	584	124.523	920.168
3.11. A	FONDERIE DI 2ª FUSIONE	942	9.150	105	22.310	6	100	35	2.396	97	3.586	175	4.521	303	3.917	—	—	1.663	45.980
3.11. B	MACCHINE MOTRICI (escl. le elettriche)	118	1.839	65	28.138	1	16	4	49	22	867	64	1.582	37	754	—	—	311	33.245
3.11. C	MACCHINE UTENSILI E UTENS. PER MACCHINE	594	6.104	94	13.709	3	89	21	1.483	62	1.502	128	3.128	217	2.718	—	—	1.119	28.733
3.11. D	MACCH. OPERATRICI E PER AGR., POMPE E SIMILI	1.142	14.404	196	44.122	6	165	49	5.150	107	3.647	261	8.538	434	14.168	—	—	2.195	90.194
3.11. E	CARPENT. METALL. E APPARECCHI TERMICI	1.180	11.437	122	20.418	16	340	30	1.917	76	3.909	220	4.590	350	5.169	—	—	1.994	47.780
3.11. F	MACCHINE E APPARECCHI ELETTRICI	746	8.720	191	62.207	1	25	31	1.116	44	1.645	356	6.626	141	1.603	—	—	1.510	81.942
3.11. G	MEZZI DI TRASPORTO E AFFINI	1.047	11.624	202	202.137	4	257	40	7.657	82	4.083	195	6.895	257	4.269	3	245	1.830	237.167
3.11. H	MECCANICA DI PRECISIONE ; OREFICERIA	4.063	13.115	109	26.896	5	74	31	1.539	80	1.702	171	3.391	532	4.254	3	101	4.994	51.072
3.11. I	PROD. MECCANICI NON ALTROVE CLASSIFICATI	2.973	18.582	174	25.510	3	270	40	1.319	146	4.585	344	10.600	746	12.782	2	113	4.428	73.761
3.11. L	OFFICINE MECCANICHE	95.982	179.016	157	9.058	68	1.186	121	1.142	668	5.081	757	8.343	6.721	26.343	5	125	104.479	230.294
3.12	Trasform. minerali non metalliferi	11.832	52.680	437	79.664	84	3.888	129	8.111	370	9.642	811	19.818	2.184	27.343	5	21	15.852	201.167

Segue Tav. 1 — Ditte secondo la forma giuridica

Segue A — Stato, per ramo, classe e sottoclasse di attività economica

N. classificazione	RAMI, CLASSI E SOTTOCLASSI DI ATTIVITA' ECONOMICA	DITTE INDIVIDUALI		SOCIETÀ												ENTI		TOTALE DITTE	
		N	ad-detti	per azioni		cooperative		in accomandita		in nome collettivo		a responsabilità limitata		altre		N	ad-detti	N	ad-detti
				N	ad-detti	N	ad-detti	N	ad-detti	N	ad-detti	N	ad-detti	N	ad-detti				
3.13	Chimiche e affini	3.009	15.135	718	175.306	10	417	114	9.325	186	4.155	926	9.342	468	5.168	3	776	5.434	219.624
3.13. A	CHIMICHE	2.956	14.538	634	124.503	9	413	109	9.241	181	4.086	882	9.006	458	4.217	3	776	5.232	166.780
3.13. B	DERIVATI DEL PETROLIO E CARBONE	51	507	76	19.526	1	4	5	84	5	69	44	336	10	951	—	—	192	21.477
3.13. C	PRODUZIONE FIBRE TESSILI ARTIFICIALI E SINTETICHE	2	90	8	31.277	—	—	—	—	—	—	—	—	—	—	—	—	10	31.367
3.14	Gomma elastica	1.328	3.813	40	35.976	—	—	8	1.445	24	215	77	1.760	141	652	—	—	1.618	43.861
3.15	Manifatturiere varie	2.518	14.168	138	20.014	6	90	47	2.391	112	3.333	411	8.058	449	4.821	—	—	3.681	52.875
4	COSTRUZIONI E IMPIANTI	26.456	264.085	639	75.787	1.482	38.496	137	7.245	670	34.351	1.834	48.730	2.892	53.325	72	3.402	34.182	525.401
4.01	Costruzioni	24.139	253.556	544	68.273	1.461	38.153	116	6.800	583	33.106	1.562	44.551	2.587	51.058	71	3.400	31.063	498.897
4.02	Installazione impianti	2.317	10.529	95	7.494	21	343	21	445	87	1.245	272	4.179	305	2.267	1	2	3.119	26.504
5	ENERGIA ELETTRICA, GAS, ACQUA	782	1.862	302	64.857	206	713	25	457	118	498	117	577	390	1.299	1.271	29.016	3.211	100.174
5.01	Energia elettrica e gas	634	1.547	232	63.348	130	449	23	454	102	454	93	510	303	1.113	206	13.476	1.723	81.351
5.02	Acqua	148	315	70	1.509	76	264	2	3	16	39	24	67	87	186	1.065	16.440	1.488	18.823
6	TRASP. E COMUNICAZIONI	53.184	94.909	736	97.969	525	22.868	128	3.189	609	8.918	1.419	13.871	5.157	21.779	114	310.470	61.872	573.973
6.01	Trasporti	52.202	92.528	725	78.467	525	22.868	128	3.189	609	8.918	1.416	13.707	5.153	21.752	111	211.685	60.869	453.114
6.01. A	TERRESTRI	43.301	67.182	375	50.056	167	3.462	82	1.226	397	4.419	678	7.482	4.366	15.629	48	208.189	49.414	357.645
6.01. B	PER VIA D'ACQUA ED AEREA	810	5.447	174	20.238	16	598	15	1.694	23	1.577	55	878	135	1.417	7	1.300	1.235	33.149
6.01. C	ATTIVITÀ AUSILIARIE DEI TRASPORTI	8.091	19.899	176	8.173	342	18.808	31	269	189	2.922	683	5.347	652	4.706	56	2.196	10.220	62.320
6.02	Comunicazioni	982	2.381	11	19.502	—	—	—	—	—	—	3	164	4	27	3	98.785	1.003	120.859
7	COMMERCIO	644.846	1289.726	4.046	73.427	6.641	41.422	1.012	8.514	4.088	24.098	11.294	54.937	22.872	89.376	3.450	10.281	698.249	1591.776
7.01	Commercio all'ingrosso	52.651	132.343	1.693	35.963	342	6.225	453	4.435	1.468	11.987	4.907	25.986	5.432	28.871	28	492	66.974	246.302
7.01. A	PRODOTTI AGRICOLI E ALIMENTARI	30.821	78.198	371	9.256	233	3.116	87	886	590	4.862	1.179	8.370	3.052	17.448	13	228	36.346	122.364
7.01. B	MATERIE PRIME E AUSIL. NON ALIMENTARI	12.394	27.740	451	13.817	31	309	110	803	262	1.726	1.032	5.089	1.128	5.102	9	241	15.417	54.827
7.01. C	PRODOTTI INDUSTRIALI NON ALIMENTARI	9.436	26.405	871	12.890	78	2.800	256	2.746	616	5.399	2.696	12.527	1.252	6.321	6	23	15.211	69.111
7.02	Commercio al minuto	444.050	843.634	902	20.216	5.112	32.510	399	2.468	1.845	8.601	3.404	15.639	13.929	46.570	403	2.274	470.044	971.912
7.02. A	GENERI ALIMENTARI	287.257	562.277	264	3.762	4.807	22.049	51	321	598	2.195	658	2.761	6.222	21.036	271	1.886	300.128	616.287
7.02. B	TESSILI, VESTIARIO, ABBIGL. E ARREDAMENTO	95.929	168.845	320	11.666	122	888	198	1.012	739	3.670	1.327	5.375	4.516	14.287	27	167	103.178	205.910
7.02. C	PRODOTTI MECCANICI ED AFFINI	18.956	41.555	159	2.629	27	100	78	700	273	1.784	820	4.061	1.538	6.047	2	2	21.853	56.878
7.02. D	PRODOTTI E ARTICOLI VARI	41.908	70.957	159	2.159	156	9.473	72	435	235	952	599	3.442	1.653	5.200	103	219	44.885	92.837
7.02. E	COMMERCIO AMBULANTE	—	—	—	—	—	—	—	—	—	—	—	—	—	—	—	—	—	—
7.03	Alberghi e pubblici esercizi	119.308	275.453	461	11.886	1.130	2.385	72	1.223	475	2.265	1.056	8.030	2.528	11.050	2.865	5.318	127.895	317.610
7.04	Attività ausil. del commercio	28.837	38.296	990	5.362	57	302	88	388	300	1.240	1.927	5.282	983	2.885	154	2.197	33.336	55.952
8	CREDITO, ASSICURAZIONE	6.795	21.876	447	57.886	804	11.326	53	458	116	889	159	1.694	425	3.363	725	67.053	9.524	164.545
8.01	Credito	1.018	1.997	177	43.182	768	10.792	48	408	39	383	49	294	34	108	343	51.960	2.476	109.124
8.02	Assicurazione	2.742	6.314	122	10.047	4	253	—	—	29	258	7	34	298	2.560	4	2.511	3.206	21.977
8.03	Gestioni finanziarie	3.035	13.565	148	4.657	32	281	5	50	48	248	103	1.366	93	695	378	12.582	3.842	33.444
9	ATTIVITÀ E SERVIZI VARI	68.649	118.069	258	14.793	110	995	66	507	330	1.860	635	5.837	3.192	12.574	1.690	17.570	74.930	172.205
9.02	Servizi ricreativi e affini	4.837	16.803	211	10.742	72	328	44	330	158	1.036	436	3.495	1.090	5.649	965	3.958	7.813	42.341
9.03	Servizi per l'igiene e la pulizia	63.812	101.266	47	4.051	38	667	22	177	172	824	199	2.342	2.102	6.925	725	13.612	67.117	129.864
10	PUBBL. AMMINISTR. - SERVIZI SANITARI	8.895	17.550	79	1.016	8	40	28	131	54	215	39	206	493	1.697	174	1.232	9.770	22.087
	TOTALE	1359.584	3068.866	12.732	1937.489	10.782	137885	3.217	135041	11.376	216977	25.377	319462	72.883	473.885	8.076	491487	1504.027	6781.092

Segue Tav. 1 — Ditte secondo la forma giuridica

B — Regioni, per ramo e classe di attività economica

N. d'ordine	REGIONI	SOCIETA														ENTI		TOTALE DITTE	
		DITTE INDIVIDUALI		per azioni		cooperative		in accomandita		in nome collettivo		a responsabilità limitata		altre		N	ad-detti	N	ad-detti
		N	ad-detti	N	ad-detti	N	ad-detti	N	ad-detti	N	ad-detti	N	ad-detti	N	ad-detti				
Totale rami di attività economica																			
1	PIEMONTE	133.007	318.637	1.395	325.825	780	10.412	640	23.821	1.669	43.648	2.241	28.422	8.423	56.277	800	12.019	148.955	819.061
2	VALLE D'AOSTA	2.935	6.857	18	826	32	242	4	76	14	41	14	156	174	758	13	35	3.204	8.991
3	LOMBARDIA	216.355	595.573	5.020	914.280	2.568	23.336	1.208	66.609	2.866	59.374	9.415	123.679	14.558	114.075	1.654	30.197	253.644	1.927.123
4	TRENTINO-ALTO ADIGE	24.003	59.504	135	8.388	586	3.430	13	122	154	1.643	467	6.910	1.077	5.638	418	3.147	26.853	88.782
5	VENETO	101.462	261.126	699	85.792	937	9.284	321	10.969	805	15.818	1.206	20.361	5.590	39.129	579	7.565	111.599	450.044
6	FRIULI-VENEZIA GIULIA	23.820	56.796	128	9.946	240	3.393	42	1.589	187	2.572	181	2.912	1.415	10.709	233	1.368	26.246	89.285
7	TERRITORIO DI TRIESTE	9.643	27.853	237	29.833	73	3.496	16	303	211	2.783	711	8.367	264	1.270	28	5.063	11.183	78.968
8	LIGURIA	55.231	124.739	1.093	168.054	365	9.085	152	3.096	782	18.447	1.833	16.246	3.544	17.567	386	7.507	63.386	364.741
9	EMILIA-ROMAGNA	112.967	237.700	728	45.534	1.489	26.152	167	8.172	751	9.896	1.745	25.092	7.528	43.924	584	11.100	125.959	407.570
10	TOSCANA	95.623	210.032	740	67.226	1.148	15.950	233	11.003	816	15.476	1.826	22.153	7.570	47.262	1.030	11.727	108.986	400.829
11	UMBRIA	19.559	40.049	86	6.741	181	1.344	15	350	144	1.879	134	1.662	1.124	7.670	192	1.394	21.435	61.089
12	MARCHE	38.348	74.987	112	5.695	343	3.796	47	1.053	286	4.131	318	5.062	2.542	14.737	333	3.529	42.329	112.990
13	LAZIO	77.264	194.562	1.298	171.017	474	7.189	85	2.148	441	12.595	2.947	29.764	3.495	23.262	350	357.032	86.354	797.569
14	ABRUZZI E MOLISE	43.638	80.341	63	1.877	168	1.127	22	209	144	1.029	174	2.130	1.882	10.571	193	1.321	46.284	98.605
15	CAMPANIA	109.443	225.705	451	55.278	349	3.959	88	2.525	584	8.883	1.243	13.233	2.160	15.245	264	21.468	114.582	346.296
16	PUGLIA	78.064	154.284	106	6.816	332	4.905	29	485	290	5.458	264	3.694	2.792	17.720	199	3.286	82.076	196.648
17	BASILICATA	15.931	27.900	15	705	64	832	7	19	40	135	29	248	644	2.553	131	478	16.861	32.870
18	CALABRIA	49.305	88.508	56	2.088	166	1.005	12	115	168	1.439	103	2.224	1.629	8.599	159	1.506	51.598	105.484
19	SICILIA	120.745	221.103	290	16.905	343	6.381	84	1.954	805	9.653	427	5.847	4.988	29.844	283	10.384	127.965	302.071
20	SARDEGNA	32.241	62.610	62	14.663	144	2.567	32	423	219	2.077	99	1.300	1.484	7.075	247	1.361	34.528	92.076
	ITALIA	1359.584	3068.866	12.732	1937.489	10.782	137.885	3.217	135.041	11.376	216.977	25.377	319.482	72.883	473.885	8.076	491.487	1.504.027	6.781.092

Ramo 2 - Industrie estrattive

1	PIEMONTE	251	1.297	21	6.715	1	7	7	171	15	342	32	545	89	622	2	66	418	9.765
2	VALLE D'AOSTA	17	147	1	20	—	—	—	—	—	—	2	15	3	5	—	—	23	187
3	LOMBARDIA	448	1.895	54	7.504	7	102	7	155	15	321	38	423	118	989	5	107	692	11.496
4	TRENTINO-ALTO ADIGE	72	427	2	126	6	121	1	2	1	43	5	62	18	137	4	4	109	922
5	VENETO	302	1.494	28	984	10	299	11	450	6	70	27	461	87	529	2	8	473	4.295
6	FRIULI-VENEZIA GIULIA	112	351	—	—	1	4	—	—	1	4	1	26	95	—	—	—	141	455
7	TERRITORIO DI TRIESTE	11	231	5	171	3	68	—	—	—	—	9	303	2	4	1	7	31	784
8	LIGURIA	98	633	16	5.894	1	549	2	59	10	257	14	215	53	421	—	—	194	8.028
9	EMILIA-ROMAGNA	241	626	15	558	10	200	—	3	108	18	237	47	264	1	1.099	—	335	3.092
10	TOSCANA	401	2.435	31	2.258	18	2.288	11	986	11	346	37	1.397	111	781	1	1	621	10.492
11	UMBRIA	53	193	3	481	4	29	—	2	18	3	14	10	32	—	—	—	75	767
12	MARCHE	68	213	1	1	3	60	—	4	20	1	46	28	139	4	10	—	109	489
13	LAZIO	246	1.604	42	8.096	6	121	1	10	1	11	27	475	49	452	6	2.542	378	13.311
14	ABRUZZI E MOLISE	124	314	1	6	2	5	—	4	11	1	14	17	98	1	4	—	150	452
15	CAMPANIA	322	1.693	5	815	—	—	1	6	3	27	3	33	23	418	2	2	359	2.994
16	PUGLIA	690	2.010	—	—	8	159	1	86	2	60	—	—	92	420	1	43	794	2.778
17	BASILICATA	50	109	—	—	—	—	—	—	—	—	—	—	5	21	—	—	55	130
18	CALABRIA	80	469	1	18	—	—	—	—	—	—	—	—	4	147	2	7	87	641
19	SICILIA	750	3.216	15	2.738	9	134	5	575	22	1.323	5	343	194	4.410	1	4	1.001	12.743
20	SARDEGNA	104	296	6	11.002	14	560	—	—	2	42	4	270	20	442	1	2	151	12.614
	ITALIA	4.440	19.653	247	47.387	103	4.706	47	2.500	102	3.003	227	4.854	996	10.426	34	3.906	6.196	96.435

CLASSE 2.01 - ESTRAZIONE DI MINERALI METALLIFERI

1	PIEMONTE	—	—	4	3.549	—	—	—	—	—	—	—	—	—	—	—	—	4	3.549
2	VALLE D'AOSTA	1	3	—	—	—	—	—	—	—	—	—	—	—	—	—	—	1	3
3	LOMBARDIA	2	5	6	4.305	—	—	—	—	—	—	—	—	1	1	1	103	10	4.414
4	TRENTINO-ALTO ADIGE	2	17	—	—	—	—	—	—	—	—	—	—	—	—	—	—	2	17
5	VENETO	1	3	2	110	—	—	1	63	—	—	—	—	—	—	—	—	4	176
6	FRIULI-VENEZIA GIULIA	—	—	—	—	—	—	—	—	—	—	—	—	—	—	—	—	—	—
7	TERRITORIO DI TRIESTE	—	—	1	1	—	—	—	—	—	—	1	18	—	—	—	—	2	19
8	LIGURIA	—	—	4	5.233	—	—	1	53	—	—	1	1	—	—	—	—	6	5.287
9	EMILIA-ROMAGNA	—	—	—	—	—	—	—	—	—	—	—	—	—	—	—	—	—	—
10	TOSCANA	—	—	1	202	—	—	1	417	—	—	1	16	1	5	—	—	4	640
11	UMBRIA	—	—	—	—	—	—	—	—	—	—	—	—	—	—	—	—	—	—
12	MARCHE	—	—	—	—	—	—	—	—	—	—	—	—	—	—	—	—	—	—
13	LAZIO	—	—	9	5.117	—	—	—	—	—	—	3	76	—	—	—	—	13	7.003
14	ABRUZZI E MOLISE	—	—	—	—	—	—	—	—	—	—	—	—	—	—	—	—	—	—
15	CAMPANIA	—	—	—	—	—	—	—	—	—	—	—	—	—	—	—	—	—	—
16	PUGLIA	—	—	—	—	—	—	—	—	—	—	—	—	1	1	—	—	1	1
17	BASILICATA	—	—	—	—	—	—	—	—	—	—	—	—	—	—	—	—	—	—
18	CALABRIA	—	—	—	—	—	—	—	—	—	—	—	—	—	—	—	—	—	—
19	SICILIA	—	—	—	—	—	—	—	—	—	—	—	—	—	—	—	—	—	—
20	SARDEGNA	6	23	2	130	—	—	—	—										

Segue Tav. 1 — Ditte secondo la forma giuridica

B — Regioni, per ramo e classe di attività economica

N. d'ordine	REGIONI	DITTE INDIVIDUALI		SOCIETA										ENTI		TOTALE DITTE			
				per azioni		cooperative		in accomandita		in nome collettivo		a responsabilità limitata						altre	
		N	ad-ditte	N	ad-detti	N	ad-detti	N	ad-detti	N	ad-detti	N	ad-detti	N	ad-detti	N	ad-detti	N	ad-detti
CLASSE 2.02 - ESTRAZIONE DI MINERALI NON METALLIFERI																			
1	PIEMONTE	251	1.297	17	3.166	1	7	7	171	15	342	32	545	89	622	2	66	414	6.216
2	VALLE D'AOSTA	16	144	1	20	—	—	—	—	—	—	2	15	3	5	—	—	22	184
3	LOMBARDIA	446	1.890	48	3.199	7	102	7	155	15	321	38	423	117	988	4	4	682	7.082
4	TRENTINO-ALTO ADIGE	70	410	2	126	6	121	1	2	1	43	5	62	18	137	4	4	107	905
5	VENETO	301	1.491	26	874	10	299	10	387	6	70	27	461	87	529	2	8	469	4.119
6	FRIULI-VENEZIA GIULIA	112	351	—	—	1	4	—	—	1	4	1	26	95	—	—	—	141	455
7	TERRITORIO DI TRIESTE	11	231	4	170	3	68	—	—	—	—	8	285	2	4	1	7	29	765
8	LIGURIA	98	633	12	661	1	549	1	6	10	257	13	214	53	421	—	—	188	2.741
9	EMILIA-ROMAGNA	241	626	15	558	10	200	—	—	3	108	18	237	47	264	1	1.099	335	3.092
10	TOSCANA	401	2.435	30	2.056	18	2.288	10	569	11	346	36	1.381	110	776	1	1	617	9.852
11	UMBRIA	53	193	3	481	4	29	—	—	2	18	3	14	10	32	—	—	75	767
12	MARCHE	68	213	1	1	3	60	—	—	4	20	1	46	28	139	4	10	109	489
13	LAZIO	246	1.604	33	2.979	6	121	1	10	1	11	24	399	49	452	5	732	365	6.308
14	ABRUZZI E MOLISE	124	314	1	6	2	5	—	—	4	11	1	14	17	98	1	4	150	452
15	CAMPANIA	322	1.693	5	815	—	—	1	6	3	27	3	33	23	418	2	2	359	2.994
16	PUGLIA	690	2.010	—	—	8	159	1	86	2	60	—	—	91	419	1	43	793	2.777
17	BASILICATA	50	109	—	—	—	—	—	—	—	—	—	—	5	21	—	—	55	130
18	CALABRIA	80	469	1	18	—	—	—	—	—	—	—	—	4	147	2	7	87	641
19	SICILIA	750	3.216	15	2.738	9	134	5	575	22	1.323	5	343	194	4.410	1	4	1.001	12.743
20	SARDEGNA	98	273	4	10.872	14	560	—	—	2	42	4	270	14	181	1	2	137	12.200
	ITALIA	4.428	19.602	218	28.740	103	4.706	44	1.967	102	3.003	221	4.743	987	10.158	32	1.993	6.135	74.912

Ramo 3 - Industrie manifatturiere

1	PIEMONTE	48.819	128.871	831	281.155	20	441	384	21.453	859	35.700	1.085	19.835	4.051	34.555	25	349	56.074	522.359
2	VALLE D'AOSTA	806	1.582	4	127	7	74	1	48	5	8	6	107	60	192	—	—	889	2.138
3	LOMBARDIA	87.442	273.794	2.545	776.934	95	2.827	726	59.181	1.559	44.694	3.950	85.642	8.065	77.742	56	1.971	104.438	1.322.785
4	TRENTINO-ALTO ADIGE	10.544	22.171	51	5.005	45	393	4	13	66	793	132	3.367	493	2.487	34	370	11.369	34.599
5	VENETO	41.165	110.351	359	61.329	108	1.685	138	7.968	331	9.244	501	13.181	2.453	22.386	61	894	45.116	227.038
6	FRIULI-VENEZIA GIULIA	9.771	21.513	67	7.912	39	728	25	1.414	85	1.828	77	1.714	672	6.791	9	104	10.745	42.004
7	TERRITORIO DI TRIESTE	2.533	7.024	57	22.729	7	67	2	21	32	480	136	3.286	116	585	2	4	2.885	34.196
8	LIGURIA	15.047	33.591	390	130.483	41	1.186	51	1.423	242	9.826	478	6.165	1.254	7.409	18	371	17.521	190.454
9	EMILIA-ROMAGNA	46.435	93.935	371	33.783	234	4.058	87	6.835	292	5.820	695	13.152	3.441	24.334	48	724	51.603	182.641
10	TOSCANA	36.500	84.017	379	48.897	74	2.457	126	9.034	436	11.086	776	12.659	3.957	30.891	42	501	42.290	199.542
11	UMBRIA	8.881	17.487	45	5.536	11	157	8	300	56	1.154	68	1.066	596	4.901	15	108	9.680	30.709
12	MARCHE	17.898	33.513	45	4.914	27	424	31	934	127	2.266	152	3.465	1.334	8.349	28	290	19.642	54.155
13	LAZIO	28.682	60.039	377	76.432	56	965	16	263	161	3.024	785	11.380	1.604	8.600	48	40.193	31.729	200.896
14	ABRUZZI E MOLISE	21.421	35.381	30	1.559	16	93	12	74	78	571	78	1.226	1.084	6.124	15	296	22.734	45.324
15	CAMPANIA	42.183	86.008	206	37.993	37	474	41	1.711	239	6.115	397	6.635	1.138	9.189	39	758	44.280	148.883
16	PUGLIA	34.440	70.659	54	3.503	42	339	15	355	140	3.991	94	2.016	1.491	10.456	38	171	36.314	91.490
17	BASILICATA	8.509	13.583	5	66	5	50	5	11	22	63	6	57	418	1.608	6	28	8.976	15.466
18	CALABRIA	23.677	40.784	21	590	6	25	9	81	109	819	50	859	1.049	5.356	11	19	24.932	48.533
19	SICILIA	48.086	84.327	116	4.654	18	816	28	614	361	4.851	151	2.467	2.547	14.843	41	367	51.348	112.939
20	SARDEGNA	12.698	22.506	25	786	15	60	12	307	89	822	36	477	643	3.248	10	139	13.528	28.345
	ITALIA	545.537	1241.136	5.978	1504.387	903	17.319	1.721	112.040	5.289	143.155	9.653	188.756	36.466	280.046	546	47.657	606.093	3.534.496

CLASSE 3.01 - INDUSTRIE ALIMENTARI E AFFINI

1	PIEMONTE	3.799	12.876	105	8.509	6	105	41	812	96	1.837	120	1.200	523	6.173	8	132	4.698	31.644
2	VALLE D'AOSTA	88	141	1	6	7	74	1	48	4	4	1	33	21	26	—	—	123	332
3	LOMBARDIA	4.762	16.720	235	25.654	28	1.285	49	1.957	151	2.871	314	4.941	884	7.499	22	429	6.445	61.356
4	TRENTINO-ALTO ADIGE	838	2.063	14	638	29	131	—	—	11	107	24	256	98	355	5	12	1.019	3.562
5	VENETO	2.928	11.644	85	5.914	32	172	22	488	58	834	93	1.218	449	3.067	33	416	3.700	23.753
6	FRIULI-VENEZIA GIULIA	654	2.006	29	1.216	8	81	7	75	18	197	14	127	113	725	5	16	848	4.443
7	TERRITORIO DI TRIESTE	103	479	21	2.136	1	10	1	18	8	72	25	373	5	29	1	2	165	3.119
8	LIGURIA	1.794	4.482	80	13.698	14	28	8	284	39	3.200	75	875	279	1.021	9	268	2.298	23.856
9	EMILIA-ROMAGNA	3.993	11.987	124	5.976	122	1.117	18	832	67	708	167	1.686	791	5.535	29	462	5.311	28.303
10	TOSCANA	3.341	8.101	74	2.509	15	107	12	101	57	537	126	1.247	637	3.200	23	90	4.285	15.892
11	UMBRIA	865	2.566	23	2.852	4	13	4	11	14	239	25	136	208	738	5	9	1.148	6.564
12	MARCHE	1.470	3.587	21	539	4	42	4	46	35	274	54	352	354	1.405	15	33	1.957	6.278
13	LAZIO	2.670	6.556	68	7.972	26	441	3	41	68	391	124	1.412	678	2.674	25	1.034	3.662	20.521
14	ABRUZZI E MOLISE	3.349	8.238	19	653	7	25	7	31	52	305	36	285	598	2.365	7	28	4.075	11.930
15	CAMPANIA	4.647	14.793	57	5.879	20	246	15	343	105	2.956	75	971	617	4.314	28	255	5.564	29.757
16	PUGLIA	6.129	20.419	28	1.409	17	160	5	121	68	658	38	735	679	4.191	33	133	6.997	27.826
17	BASILICATA	1.183	2.845	4	7	2	4	2	5	11	29	4	41	268	1.015	2	3	1.476	3.949
18	CALABRIA	4.833	11.755	11	284	5	19	4	27</										

Segue Tav. 1 — Ditte secondo la forma giuridica

B — Regioni, per ramo e classe di attività economica

N. d'ordine	REGIONI	DITTE INDIVIDUALI		SOCIETA										ENTI		TOTALE DITTE				
				per azioni		cooperative		in accomandita		in nome collettivo		a responsabilità limitata						altre		
		N	ad-detti	N	ad-detti	N	ad-detti	N	ad-detti	N	ad-detti	N	ad-detti	N	ad-detti	N	ad-detti	N	ad-detti	
CLASSE 3.02 - INDUSTRIA DEL TABACCO																				
1	PIEMONTE	—	—	—	—	—	—	1	469	—	—	—	—	—	—	—	—	—	1	469
2	VALLE D'AOSTA	—	—	—	—	—	—	—	—	—	—	—	—	—	—	—	—	—	—	—
3	LOMBARDIA	5	239	—	—	1	2	1	1	—	—	1	4	—	—	—	—	—	8	246
4	TRENTINO-ALTO ADIGE	24	507	1	8	2	114	—	—	—	—	2	72	2	12	—	—	—	31	713
5	VENETO	27	1.456	2	87	17	589	1	83	3	93	2	23	12	231	—	—	—	64	2.562
6	FRIULI-VENEZIA GIULIA	2	4	—	—	2	73	—	—	—	—	—	—	—	—	—	—	—	4	77
7	TERRITORIO DI TRIESTE	—	—	1	431	—	—	—	—	—	—	—	—	—	—	—	—	—	1	431
8	LIGURIA	—	—	—	—	—	—	—	—	—	—	—	—	—	—	—	—	—	—	—
9	EMILIA-ROMAGNA	1	46	2	95	3	70	—	—	—	—	—	—	3	113	—	—	—	9	324
10	TOSCANA	4	52	2	66	3	156	—	—	—	—	—	—	2	40	—	—	—	11	314
11	UMBRIA	12	1.108	3	672	—	—	—	—	1	147	2	74	5	1.819	—	—	—	23	3.820
12	MARCHE	5	297	—	—	2	14	—	—	—	—	1	78	2	52	—	—	—	10	441
13	LAZIO	3	4	6	7.833	—	—	1	17	—	—	—	—	2	13	1	30.013	—	13	37.880
14	ABRUZZI E MOLISE	4	129	—	—	—	—	—	—	—	—	—	—	—	—	—	—	—	4	129
15	CAMPANIA	22	254	—	—	1	1	—	—	—	—	—	—	5	123	—	—	—	28	378
16	PUGLIA	175	3.690	—	—	13	111	—	—	17	1.366	5	23	115	2.493	1	9	—	326	7.692
17	BASILICATA	4	275	—	—	—	—	—	—	—	—	—	—	—	—	—	—	—	4	275
18	CALABRIA	1	1	—	—	—	—	—	—	—	—	—	—	—	—	—	—	—	1	1
19	SICILIA	1	5	—	—	—	—	—	—	—	—	—	—	1	22	—	—	—	2	27
20	SARDEGNA	1	1	—	—	—	—	—	—	—	—	—	—	—	—	—	—	—	1	1
	ITALIA	291	8.068	17	9.192	44	1.130	4	570	21	1.606	13	274	149	4.818	2	30.022	541	55.780	

CLASSE 3.03 - INDUSTRIE DELLE PELLI E DEL CUOIO

1	PIEMONTE	580	2.102	26	4.017	1	4	7	188	20	911	20	304	36	180	—	—	—	690	7.706
2	VALLE D'AOSTA	3	17	—	—	—	—	—	—	—	—	—	—	—	—	—	—	—	3	17
3	LOMBARDIA	1.440	4.402	49	5.122	—	—	11	572	29	682	92	1.575	131	976	—	—	—	1.752	13.329
4	TRENTINO-ALTO ADIGE	74	134	—	—	1	12	—	—	1	40	—	—	3	73	—	—	—	79	259
5	VENETO	244	1.231	6	418	—	—	2	14	9	125	8	384	24	339	—	—	—	293	2.511
6	FRIULI-VENEZIA GIULIA	37	281	—	—	—	—	—	—	—	—	—	—	4	25	—	—	—	41	306
7	TERRITORIO DI TRIESTE	17	47	—	—	—	—	—	—	—	—	—	—	—	—	—	—	—	17	47
8	LIGURIA	118	427	10	822	—	—	—	—	5	79	5	15	9	113	—	—	—	147	1.456
9	EMILIA-ROMAGNA	316	671	4	45	—	—	2	97	2	51	11	166	28	190	—	—	—	363	1.220
10	TOSCANA	483	1.827	7	493	—	—	3	92	12	122	33	579	174	1.351	—	—	—	712	4.464
11	UMBRIA	48	98	3	228	—	—	—	—	—	—	1	14	5	16	—	—	—	57	356
12	MARCHE	68	360	—	—	—	—	1	115	1	4	5	170	8	203	—	—	—	83	852
13	LAZIO	176	336	1	5	—	—	—	—	1	10	3	26	4	24	—	—	—	185	401
14	ABRUZZI E MOLISE	52	86	—	—	—	—	—	—	—	—	—	—	—	—	—	—	—	52	86
15	CAMPANIA	467	1.507	6	309	1	26	2	24	5	21	20	305	26	230	—	—	—	527	2.422
16	PUGLIA	651	868	—	—	1	1	—	—	1	25	—	—	15	48	—	—	—	668	942
17	BASILICATA	73	98	—	—	—	—	—	—	—	—	—	—	—	—	—	—	—	73	98
18	CALABRIA	58	87	—	—	—	—	—	—	—	—	—	—	—	—	—	—	—	58	87
19	SICILIA	392	720	1	2	1	45	—	—	8	107	1	23	8	35	—	—	—	411	932
20	SARDEGNA	127	213	—	—	—	—	—	—	1	2	—	—	13	69	—	—	—	141	284
	ITALIA	5.424	15.512	113	11.461	5	88	28	1.102	95	2.179	199	3.561	488	3.872	—	—	—	6.352	37.775

CLASSE 3.04 - INDUSTRIE TESSILI

1	PIEMONTE	3.850	15.617	174	69.694	—	—	97	10.508	130	16.441	75	1.953	214	3.795	5	47	—	4.545	118.055
2	VALLE D'AOSTA	46	59	—	—	—	—	—	—	—	—	—	—	—	—	—	—	—	46	59
3	LOMBARDIA	7.790	41.933	539	272.982	13	516	163	25.543	190	14.528	423	13.357	551	10.064	9	351	—	9.678	379.274
4	TRENTINO-ALTO ADIGE	664	941	3	324	1	1	—	—	2	14	7	725	7	39	1	14	—	685	2.058
5	VENETO	4.614	20.562	48	19.301	16	331	14	2.379	21	3.245	36	1.564	98	3.564	11	100	—	4.858	51.046
6	FRIULI-VENEZIA GIULIA	1.007	2.345	5	1.968	19	500	3	195	4	301	5	99	23	368	1	10	—	1.067	5.786
7	TERRITORIO DI TRIESTE	98	263	1	493	2	26	—	—	3	28	3	18	6	22	—	—	—	113	850
8	LIGURIA	543	1.471	26	5.578	—	—	3	322	11	2.960	15	519	44	490	1	36	—	643	11.376
9	EMILIA-ROMAGNA	4.054	7.252	15	1.477	5	27	4	196	4	118	21	354	85	416	6	62	—	4.194	9.902
10	TOSCANA	2.136	9.256	55	8.144	4	479	27	1.961	109	5.666	89	1.950	274	4.195	6	106	—	2.700	31.757
11	UMBRIA	552	1.477	1	86	—	—	—	—	2	8	3	159	14	69	4	50	—	576	1.849
12	MARCHE	1.413	2.550	1	16	1	17	1	17	7	174	12	373	45	638	6	34	—	1.486	3.819
13	LAZIO	1.152	2.312	14	3.158	—	—	—	—	6	98	19	1.588	22	169	6	312	—	1.219	7.637
14	ABRUZZI E MOLISE	895	1.456	—	—	—	—	1	16	—	—	4	62	47	560	1	1	—	948	2.095
15	CAMPANIA	891	3.435	16	9.503	—	—	3	94	12	1.128	14	457	37	1.043	3	425	—	976	16.085
16	PUGLIA	1.016	2.092	—	—	1	20	—	—	1	86	3	54	30	241	2	16	—	1.053	2.509
17	BASILICATA	189	291	—	—	—	—	—	—	2	5	—	—	10	54	1	5	—	202	355
18	CALABRIA	541	721	2	189	—	—	—	—	2	13	—	—	17	93	3	4	—	565	1.020
19	SICILIA	622	1.251	2	239	1	5	—	—	5	105	5	115	23	120	—	—	—	658	1.835
20	SARDEGNA	134	195	—	—	1	3	—	—	2	4	1	15	5	10	4	10	—	147	237
	ITALIA	32.207	115.479	902	393.152	64	1.925	316	41.231	513	44.922	735	23.362	1.552	25.950	70	1.583	36.359	647.604	

Segue Tav. 1 — Ditte secondo la forma giuridica

B — Regioni, per ramo e classe di attività economica

N. d'ordine	REGIONI	DITTE INDIVIDUALI		SOCIETA												ENTI		TOTALE DITTE	
				per azioni		cooperative		in accomandita		in nome collettivo		a responsabilità limitata		altre					
		N	ad-detti	N	ad-detti	N	ad-detti	N	ad-detti	N	ad-detti	N	ad-detti	N	ad-detti	N	ad-detti	N	ad-detti
CLASSE 3.05 - IND. DEL VESTIARIO, ABBIGLIAM., ARRED. E AFFINI																			
1	PIEMONTE	18.637	29.028	34	7.225	1	6	16	294	50	1.646	70	2.277	306	2.094	5	55	19.119	42.625
2	VALLE D'AOSTA	307	473	—	—	—	—	—	—	—	—	—	—	2	9	—	—	309	482
3	LOMBARDIA	33.043	62.567	115	11.919	1	5	76	3.898	138	4.989	283	6.808	649	5.236	3	15	34.308	95.437
4	TRENTINO-ALTO ADIGE	3.781	6.104	—	—	1	6	—	—	1	8	1	11	27	89	—	—	3.811	6.218
5	VENETO	15.518	26.495	13	2.511	5	48	8	117	22	260	40	1.023	189	1.182	3	7	15.798	31.643
6	FRIULI-VENEZIA GIULIA	4.180	6.143	1	7	2	10	—	—	8	174	5	147	43	440	—	—	4.239	6.921
7	TERRITORIO DI TRIESTE	1.249	2.299	2	563	—	—	—	—	3	32	7	154	17	107	—	—	1.278	3.155
8	LIGURIA	5.950	9.194	3	214	3	82	3	25	13	206	13	258	91	534	1	1	6.077	10.514
9	EMILIA-ROMAGNA	18.384	27.719	21	1.140	13	120	7	335	16	683	40	956	228	1.943	2	6	18.711	32.902
10	TOSCANA	13.136	21.548	28	3.754	8	230	16	448	22	322	90	1.651	358	3.578	4	22	13.662	31.553
11	UMBRIA	3.320	4.354	—	—	—	—	—	—	3	6	5	201	35	135	2	5	3.365	4.701
12	MARCHE	7.758	11.671	—	—	2	96	1	31	3	13	11	372	135	1.287	6	96	7.916	13.566
13	LAZIO	11.872	19.291	10	306	3	9	1	7	6	27	52	658	81	465	3	15	12.028	20.778
14	ABRUZZI E MOLISE	9.077	12.107	—	—	2	27	—	—	2	5	1	13	43	141	2	75	9.127	12.368
15	CAMPANIA	17.039	27.887	8	594	—	—	4	50	17	340	49	677	73	409	4	49	17.194	30.006
16	PUGLIA	11.974	18.088	—	—	1	4	—	—	5	76	6	91	57	350	—	—	12.043	18.609
17	BASILICATA	3.546	4.776	—	—	1	3	—	—	—	—	—	—	11	25	1	3	3.559	4.807
18	CALABRIA	9.434	12.460	—	—	—	—	—	—	—	—	—	—	36	95	—	—	9.470	12.555
19	SICILIA	19.169	26.224	—	—	—	—	2	37	12	174	4	60	119	458	2	196	19.308	27.149
20	SARDEGNA	5.354	7.596	—	—	—	—	1	3	3	5	—	—	32	94	—	—	5.390	7.698
	ITALIA	212.728	336.024	235	28.233	43	646	135	5.245	324	8.966	677	15.357	2.532	18.671	38	545	216.712	413.687

CLASSE 3.06 - INDUSTRIE DEL LEGNO

1	PIEMONTE	7.625	17.586	21	1.501	5	48	23	444	92	1.372	81	1.581	927	5.005	3	39	8.777	27.576
2	VALLE D'AOSTA	205	545	—	—	—	—	—	—	—	—	1	6	27	111	—	—	233	662
3	LOMBARDIA	15.303	35.952	87	9.338	11	125	53	1.617	224	2.894	198	4.093	1.968	10.004	10	155	17.854	64.178
4	TRENTINO-ALTO ADIGE	2.852	6.803	6	124	8	72	3	8	33	293	33	1.099	229	1.169	27	300	3.191	9.868
5	VENETO	7.779	16.800	26	2.014	12	99	18	816	50	389	49	1.184	637	3.801	3	16	8.574	25.119
6	FRIULI-VENEZIA GIULIA	1.708	4.231	6	945	4	37	5	155	27	551	12	452	220	1.821	1	65	1.983	8.257
7	TERRITORIO DI TRIESTE	297	1.187	3	136	1	8	—	—	4	132	11	143	27	151	—	—	343	1.757
8	LIGURIA	2.328	4.570	13	1.837	5	73	4	28	35	397	43	545	277	1.402	2	36	2.707	8.888
9	EMILIA-ROMAGNA	7.395	14.013	15	852	32	688	9	62	40	269	55	843	748	4.004	3	54	8.297	20.785
10	TOSCANA	7.117	13.937	12	846	13	200	13	217	51	644	62	792	926	4.288	2	123	8.196	21.047
11	UMBRIA	1.670	2.601	—	—	1	5	—	—	12	94	5	38	115	456	1	12	1.804	3.206
12	MARCHE	2.980	5.126	2	219	2	15	5	67	17	160	16	247	297	1.232	—	—	3.319	7.066
13	LAZIO	4.686	9.609	20	532	8	94	3	44	24	345	70	982	257	1.133	1	207	5.069	12.946
14	ABRUZZI E MOLISE	3.698	5.530	1	114	2	3	2	6	9	38	10	424	132	700	3	172	3.857	6.987
15	CAMPANIA	9.382	16.818	18	895	6	57	7	55	27	391	35	733	129	797	2	8	9.606	19.754
16	PUGLIA	6.536	10.532	—	—	4	21	2	4	15	155	10	183	240	992	—	—	6.807	11.887
17	BASILICATA	1.845	2.597	—	—	2	43	2	4	4	14	—	—	52	172	1	6	1.906	2.836
18	CALABRIA	4.739	9.121	2	77	—	—	1	1	19	254	9	236	125	1.051	1	2	4.896	10.742
19	SICILIA	10.128	15.978	5	168	5	29	3	52	32	130	5	41	326	1.502	1	43	10.505	17.943
20	SARDEGNA	2.672	4.848	—	—	1	11	2	4	7	20	3	60	134	660	1	103	2.820	5.706
	ITALIA	100.945	198.384	237	19.598	122	1.628	155	3.584	722	8.542	708	13.682	7.793	40.451	62	1.341	110.744	287.210

CLASSE 3.07 - INDUSTRIE DELLA CARTA E DELLA CARTOTECNICA

1	PIEMONTE	124	1.318	23	10.865	1	4	11	200	15	373	20	357	26	387	—	—	220	13.504
2	VALLE D'AOSTA	—	—	—	—	—	—	—	—	—	—	—	—	—	—	—	—	—	—
3	LOMBARDIA	375	3.837	51	11.107	—	—	19	1.774	26	1.250	74	1.478	69	1.332	—	—	614	20.778
4	TRENTINO-ALTO ADIGE	4	204	2	190	—	—	—	—	1	11	—	—	—	—	—	—	7	405
5	VENETO	53	567	12	1.995	—	—	5	659	3	25	8	375	13	349	—	—	94	3.970
6	FRIULI-VENEZIA GIULIA	3	53	2	933	—	—	—	—	—	—	1	51	2	37	1	7	9	1.081
7	TERRITORIO DI TRIESTE	7	129	2	584	—	—	—	—	—	—	4	24	—	—	—	—	13	737
8	LIGURIA	49	334	7	723	—	—	—	—	6	209	7	90	26	321	—	—	95	1.677
9	EMILIA-ROMAGNA	77	1.120	13	1.011	—	—	1	13	6	156	16	179	20	356	—	—	133	2.835
10	TOSCANA	134	1.377	5	922	—	—	—	—	9	449	11	171	61	930	—	—	220	3.849
11	UMBRIA	2	48	—	—	—	—	—	—	1	65	1	26	4	63	—	—	8	202
12	MARCHE	30	198	1	23	—	—	—	—	1	66	1	20	7	32	—	—	40	339
13	LAZIO	68	910	13	4.879	—	—	—	—	4	203	16	504	17	332	—	—	118	6.828
14	ABRUZZI E MOLISE	2	23	—	—	—	—	—	—	—	—	—	—	2	35	—	—	4	58
15	CAMPANIA	146	904	8	235	1	9	1	861	5	89	10	198	3	13	—	—	174	2.309
16	PUGLIA	17	80	1	2	—	—	—	—	—	—	—	—	1	4	—	—	19	86
17	BASILICATA	—	—	—	—	—	—	—	—	—	—	—	—	—	—	—	—	—	—
18	CALABRIA	1	7	—	—	—	—	—	—	—	—	—	—	3	48	—	—	5	67
19	SICILIA	33	127	—	—	—	—	—	—	3	43	3	97	1	18	—	—	40	285
20	SARDEGNA	3	24	1	27	—	—	—	—	—	—	—	—	—	—	—	—	4	51
	ITALIA	1.128	11.260	141	33.496	2	13	38	3.519	80	2.939	172	3.570	255	4.257	1	7		

Segue Tav. 1 — Ditte secondo la forma giuridica

B — Regioni, per ramo e classe di attività economica

N. d'ordine	REGIONI	DITTE		SOCIETA										ENTI		TOTALE DITTE			
		INDIVIDUALI		per azioni		cooperative		in accomandita		in nome collettivo		a responsabilità limitata		altre					
		N	ad-detti	N	ad-detti	N	ad-detti	N	ad-detti	N	ad-detti	N	ad-detti	N	ad-detti	N	ad-detti	N	ad-detti
CLASSE 3.08 - INDUSTRIE POLIGRAFICHE, EDITORIALI E AFFINI																			
1	PIEMONTE	505	2.287	31	4.305	—	—	15	456	27	368	46	788	92	666	3	50	719	8.920
2	VALLE D'AOSTA	7	24	—	—	—	—	—	—	—	—	1	6	1	9	—	—	9	39
3	LOMBARDIA	1.147	6.213	103	7.351	6	48	39	2.602	76	1.308	230	3.454	219	2.038	9	226	1.829	23.240
4	TRENTINO-ALTO ADIGE	59	240	1	28	1	40	—	—	2	50	11	316	9	28	1	44	84	746
5	VENETO	258	1.283	18	976	2	29	8	149	10	84	23	342	51	428	8	234	378	3.525
6	FRIULI-VENEZIA GIULIA	50	326	1	30	2	4	1	29	1	6	3	61	16	157	1	6	75	619
7	TERRITORIO DI TRIESTE	44	178	3	140	—	—	—	—	1	4	15	464	5	32	1	2	69	820
8	LIGURIA	242	888	20	928	2	24	3	47	11	90	24	294	41	242	5	30	348	2.543
9	EMILIA-ROMAGNA	333	1.317	15	827	11	226	9	133	20	332	38	1.030	79	658	6	68	511	4.591
10	TOSCANA	345	1.582	27	1.230	1	9	8	173	15	389	30	685	92	706	6	58	524	4.832
11	UMBRIA	57	238	5	346	3	99	—	—	1	10	3	138	13	92	2	21	84	944
12	MARCHE	117	407	—	—	3	34	3	23	3	14	3	56	31	148	—	—	160	682
13	LAZIO	517	2.588	56	3.607	7	241	2	107	12	432	122	1.620	62	548	9	8.316	787	17.459
14	ABRUZZI E MOLISE	85	249	—	—	1	8	—	—	—	—	1	9	18	93	—	—	105	359
15	CAMPANIA	358	1.275	12	889	2	2	1	24	10	162	28	346	31	291	2	21	444	3.010
16	PUGLIA	187	664	3	147	—	—	1	5	6	155	2	44	22	172	2	13	223	1.200
17	BASILICATA	23	75	—	—	—	—	—	—	—	—	—	—	1	4	—	—	24	79
18	CALABRIA	92	255	2	5	—	—	—	—	—	—	—	—	13	77	2	6	109	343
19	SICILIA	360	1.179	7	265	1	6	2	34	10	164	14	123	58	434	3	16	455	2.221
20	SARDEGNA	44	155	1	63	—	—	—	—	1	6	3	93	10	97	—	—	59	414
	ITALIA	4.830	21.423	305	21.137	42	770	92	3.782	206	3.574	597	9.869	864	6.920	60	9.111	6.996	76.586

CLASSE 3.09 - INDUSTRIE FOTO-FONO-CINEMATOGRAFICHE

1	PIEMONTE	494	758	1	45	—	—	—	—	2	10	4	8	13	39	—	—	514	860
2	VALLE D'AOSTA	13	20	—	—	—	—	—	—	—	—	—	—	—	—	—	—	13	20
3	LOMBARDIA	694	1.150	5	255	—	—	2	13	7	35	19	92	18	61	—	—	745	1.606
4	TRENTINO-ALTO ADIGE	110	174	—	—	1	2	—	—	1	4	2	3	3	12	—	—	117	195
5	VENETO	393	633	2	16	2	21	1	4	1	3	5	33	13	51	—	—	417	761
6	FRIULI-VENEZIA GIULIA	146	226	—	—	—	—	—	—	—	—	—	—	5	11	—	—	151	237
7	TERRITORIO DI TRIESTE	58	105	—	—	—	—	—	—	—	—	3	23	4	11	—	—	65	139
8	LIGURIA	214	347	—	—	—	—	1	3	—	—	9	20	6	14	—	—	230	384
9	EMILIA-ROMAGNA	381	590	3	10	1	1	—	—	2	20	—	—	20	59	—	—	407	680
10	TOSCANA	305	480	3	41	—	—	—	—	1	3	8	48	20	54	—	—	337	626
11	UMBRIA	63	126	—	—	—	—	—	—	—	—	—	—	5	19	—	—	68	145
12	MARCHE	162	229	—	—	—	—	—	—	—	—	—	—	4	9	—	—	166	238
13	LAZIO	396	743	36	936	—	—	—	—	—	—	79	472	14	172	1	222	526	2.545
14	ABRUZZI E MOLISE	157	217	—	—	—	—	—	—	—	—	—	—	1	2	—	—	158	219
15	CAMPANIA	407	564	—	—	1	2	—	—	—	—	3	4	3	6	—	—	414	576
16	PUGLIA	340	483	—	—	—	—	—	—	—	—	—	—	2	6	—	—	342	489
17	BASILICATA	36	42	—	—	—	—	—	—	—	—	—	—	—	—	—	—	36	42
18	CALABRIA	138	190	—	—	—	—	—	—	—	—	—	—	2	6	—	—	140	196
19	SICILIA	469	617	—	—	—	—	—	—	—	—	1	4	14	29	—	—	484	650
20	SARDEGNA	84	116	—	—	—	—	—	—	—	—	—	—	1	3	—	—	85	119
	ITALIA	5.060	7.810	50	1.303	5	26	4	20	14	75	133	707	148	564	1	222	5.415	10.727

CLASSE 3.10 - INDUSTRIE METALLURGICHE

1	PIEMONTE	51	467	24	16.457	—	—	4	448	12	962	15	375	17	160	—	—	123	18.869
2	VALLE D'AOSTA	—	—	2	49	—	—	—	—	—	—	—	—	—	—	—	—	2	49
3	LOMBARDIA	133	2.414	90	54.715	—	—	15	1.946	22	794	77	2.960	39	1.841	—	—	376	64.670
4	TRENTINO-ALTO ADIGE	2	21	2	1.403	—	—	—	—	—	—	—	—	1	12	—	—	5	1.436
5	VENETO	24	576	8	3.385	—	—	2	105	2	117	2	181	2	15	—	—	40	4.379
6	FRIULI-VENEZIA GIULIA	2	18	3	712	—	—	—	—	1	108	1	98	3	701	—	—	10	1.637
7	TERRITORIO DI TRIESTE	—	—	—	—	—	—	—	—	—	—	—	—	—	—	—	—	—	—
8	LIGURIA	17	329	13	34.000	—	—	—	—	1	9	5	99	3	20	—	—	39	34.457
9	EMILIA-ROMAGNA	13	71	4	508	—	—	—	—	—	—	4	56	8	66	—	—	29	701
10	TOSCANA	8	74	2	6.177	—	—	—	—	1	63	2	12	4	94	—	—	17	6.420
11	UMBRIA	3	4	—	—	—	—	—	—	—	—	—	—	—	—	—	—	3	4
12	MARCHE	3	7	—	—	—	—	1	8	—	—	—	—	1	8	—	—	5	23
13	LAZIO	4	51	4	14.288	—	—	—	—	1	26	2	86	3	17	—	—	14	14.468
14	ABRUZZI E MOLISE	1	1	—	—	—	—	—	—	—	—	—	—	—	—	—	—	1	1
15	CAMPANIA	11	149	3	1.641	—	—	—	—	2	50	—	—	—	—	—	—	16	1.840
16	PUGLIA	1	3	—	—	—	—	—	—	1	1.185	—	—	1	2	—	—	3	1.190
17	BASILICATA	—	—	—	—	—	—	—	—	—	—	—	—	—	—	—	—	—	—
18	CALABRIA	—	—	—	—	—	—	—	—	—	—	—	—	—	—	—	—	—	—
19	SICILIA	5	10	2	187	—	—	—	—	—	—	—	—	2	5	—	—	9	202
20	SARDEGNA	1	4	—	—	—	—	—	—	—	—	1	39	—	—	—	—	2	43
	ITALIA	279	4.199	157	133.522	—	—	22	2.507	43	3.314	109	3.906	84	2.941	—	—	694	150.389

Segue Tav. 1 — Ditte secondo la forma giuridica

B — Regioni, per ramo e classe di attività economica

N. d'ordine	REGIONI	DITTE INDIVIDUALI		SOCIETÀ												ENTI		TOTALE DITTE	
				per azioni		cooperative		in accomandita		in nome collettivo		a responsabilità limitata		altre					
		N	ad-detti	N	ad-detti	N	ad-detti	N	ad-detti	N	ad-detti	N	ad-detti	N	ad-detti	N	ad-detti	N	ad-detti
CLASSE 3.11 - INDUSTRIE MECCANICHE																			
1	PIEMONTE	11.429	38.214	244	131.244	6	274	121	6.255	302	8.584	393	7.880	1.580	13.409	—	—	14.075	205.860
2	VALLE D'AOSTA	128	243	1	72	—	—	—	—	1	4	3	62	7	32	—	—	140	413
3	LOMBARDIA	19.455	78.114	702	178.634	17	234	188	13.775	525	12.304	1.362	32.154	2.902	30.151	2	98	25.153	345.464
4	TRENTINO-ALTO ADIGE	1.924	4.160	13	1.275	—	—	—	—	6	133	33	494	87	359	—	—	2.063	6.421
5	VENETO	8.216	21.901	64	15.832	10	73	21	1.077	93	2.064	87	3.019	700	5.434	2	120	9.193	49.520
6	FRIULI-VENEZIA GIULIA	1.796	4.364	8	1.238	1	5	4	269	19	369	19	325	208	1.987	—	—	2.055	8.557
7	TERRITORIO DI TRIESTE	541	1.948	10	17.194	3	23	1	3	6	87	26	1493	41	192	—	—	628	20.940
8	LIGURIA	3.189	8.806	114	56.637	14	341	14	246	87	1.924	152	1.922	349	2.437	—	—	3.919	72.313
9	EMILIA-ROMAGNA	10.306	23.228	85	14.596	25	536	16	1.292	104	2.467	184	4.000	1.161	7.536	1	19	11.882	53.674
10	TOSCANA	7.702	17.737	61	14.072	11	174	17	540	77	689	129	2.135	927	5.717	1	102	8.925	41.166
11	UMBRIA	2.020	3.620	2	523	—	—	—	—	8	31	7	54	137	713	1	11	2.175	4.952
12	MARCHE	3.354	5.600	4	1.693	7	121	2	4	30	259	14	368	276	1.290	1	127	3.688	9.462
13	LAZIO	6.115	13.150	49	7.042	7	62	3	23	16	386	142	2.066	346	1.806	1	73	6.679	24.608
14	ABRUZZI E MOLISE	3.566	5.163	2	94	1	14	1	3	5	104	6	98	130	700	1	13	3.712	6.189
15	CAMPANIA	7.344	13.330	35	13.151	4	25	4	159	31	426	76	995	132	853	—	—	7.626	28.939
16	PUGLIA	6.466	10.310	7	628	4	12	4	53	17	179	10	552	217	1.009	—	—	6.725	12.743
17	BASILICATA	1.368	1.975	—	—	—	—	1	2	4	13	—	—	56	162	1	11	1.430	2.163
18	CALABRIA	3.075	4.334	—	—	—	—	2	3	7	97	7	76	69	261	—	—	3.160	4.771
19	SICILIA	8.289	13.992	13	558	2	626	1	2	37	427	17	491	325	1.444	1	9	8.685	17.549
20	SARDEGNA	2.504	3.802	1	22	1	2	2	62	9	60	4	30	88	485	1	1	2.610	4.464
	ITALIA	108.787	273.991	1.415	454.505	113	2.522	402	23.768	1.384	30.607	2.671	58.214	9.738	75.977	13	584	124.523	920.188
CLASSE 3.12 - TRASFORMAZ. MINERALI NON METALLIFERI (1)																			
1	PIEMONTE	878	5.449	49	6.634	—	—	11	422	57	1.684	73	1.692	193	1.914	—	—	1.261	17.795
2	VALLE D'AOSTA	8	58	—	—	—	—	—	—	—	—	—	—	1	3	—	—	9	61
3	LOMBARDIA	1.410	7.958	114	35.527	10	228	24	1.479	71	1.310	195	4.457	331	5.049	—	—	2.155	56.008
4	TRENTINO-ALTO ADIGE	141	570	5	782	1	15	1	5	4	120	5	172	16	268	—	—	173	1.932
5	VENETO	759	4.794	39	5.165	11	256	24	1.031	43	1.509	89	2.781	165	2.666	1	1	1.131	18.203
6	FRIULI-VENEZIA GIULIA	132	1.025	9	834	1	18	3	649	4	107	9	294	23	464	—	—	181	3.391
7	TERRITORIO DI TRIESTE	50	177	4	20	—	—	—	—	1	4	12	151	5	18	—	—	72	370
8	LIGURIA	264	1.051	20	5.946	3	638	8	250	10	166	49	1.050	74	462	—	—	428	9.563
9	EMILIA-ROMAGNA	650	3.515	31	4.327	19	1.245	14	2.169	18	623	73	2.661	177	2.603	—	—	982	17.143
10	TOSCANA	1.303	6.092	62	7.261	18	1.100	20	555	55	1.683	111	2.434	398	5.191	—	—	1.967	24.316
11	UMBRIA	215	1.012	6	760	3	40	4	289	12	543	12	193	49	756	—	—	301	3.593
12	MARCHE	319	1.653	9	740	5	81	8	434	12	263	19	259	90	1.081	—	—	462	4.511
13	LAZIO	613	3.089	41	5.902	4	102	3	24	12	456	65	1.112	92	1.120	1	1	831	11.806
14	ABRUZZI E MOLISE	404	1.827	6	561	3	16	1	18	7	109	12	285	94	1.389	1	7	528	4.212
15	CAMPANIA	975	3.545	18	3.353	1	106	2	87	13	273	40	1.327	55	898	—	—	1.104	9.589
16	PUGLIA	710	2.652	9	1.036	1	10	3	172	6	83	12	271	90	793	—	—	831	5.017
17	BASILICATA	219	567	1	59	—	—	—	—	1	2	2	16	20	176	—	—	243	820
18	CALABRIA	632	1.551	1	3	—	—	—	—	3	19	4	91	44	551	1	2	685	2.217
19	SICILIA	1.880	5.038	10	357	2	23	2	323	29	400	20	438	237	1.695	1	10	2.181	8.284
20	SARDEGNA	270	1.057	3	397	2	10	1	204	12	288	9	134	30	246	—	—	327	2.336
	ITALIA	11.832	52.680	437	79.664	84	3.888	129	8.111	370	9.642	811	19.818	2.184	27.343	5	21	15.852	201.167
CLASSE 3.13 - INDUSTRIE CHIMICHE E AFFINI																			
1	PIEMONTE	394	1.464	62	9.677	—	—	28	494	39	993	109	663	67	299	1	26	700	13.616
2	VALLE D'AOSTA	1	2	—	—	—	—	—	—	—	—	—	—	—	—	—	—	1	2
3	LOMBARDIA	605	4.819	361	124.126	5	315	53	2.429	45	526	432	4.998	107	1.715	1	697	1.609	139.625
4	TRENTINO-ALTO ADIGE	35	99	2	83	—	—	—	—	3	10	10	144	3	27	—	—	53	363
5	VENETO	129	821	28	2.492	1	67	6	480	6	218	31	234	28	284	—	—	229	4.596
6	FRIULI-VENEZIA GIULIA	18	66	3	29	—	—	1	24	2	8	7	51	3	12	—	—	34	190
7	TERRITORIO DI TRIESTE	27	115	9	1.016	—	—	—	—	5	111	23	231	2	8	—	—	66	1.481
8	LIGURIA	218	1.174	71	9.469	—	—	7	218	20	559	63	367	37	269	—	—	416	12.056
9	EMILIA-ROMAGNA	147	1.068	32	2.433	2	27	5	679	8	237	56	670	35	234	1	53	286	5.401
10	TOSCANA	249	1.295	38	2.779	1	2	10	4.947	18	411	52	602	52	1.324	—	—	420	11.360
11	UMBRIA	20	165	2	69	—	—	—	—	1	8	3	22	5	24	—	—	31	288
12	MARCHE	34	110	4	446	—	—	1	2	—	—	3	15	10	53	—	—	52	626
13	LAZIO	167	599	53	19.844	—	—	—	—	7	635	68	638	11	57	—	—	306	21.773
14	ABRUZZI E MOLISE	84	154	2	137	—	—	—	—	2	5	7	40	9	60	—	—	104	396
15	CAMPANIA	273	975	22	1.228	—	—	2	14	7	175	34	410	14	114	—	—	352	2.916
16	PUGLIA	127	527	6	281	—	—	—	—	2	20	6	48	16	133	—	—	157	1.009
17	BASILICATA	15	32	—	—	—	—	—	—	—	—	—	—	—	—	—	—	15	32
18	CALABRIA	98	245	3	32	1	6	1	38	3	43	3	7	8	28	—	—	117	399
19	SICILIA	350	1.341	18	1.139	—	—	—	—	18	196	18	184	55	474	—	—	459	3.334
20	SARDEGNA	18	64	2	26	—	—	—	—	—	—	1	18	6	53	—	—	27	161
	ITALIA	3.009	15.135	718	175.306	10	417	114	9.325	186	4.155								

Segue Tav. 1 — Ditte secondo la forma giuridica

B — Regioni, per ramo e classe di attività economica

N. d'ordine	REGIONI	DITTE INDIVIDUALI		SOCIETÀ										ENTR		TOTALE DITTE			
				per azioni		cooperative		in accomandita		in nome collettivo		a responsabilità limitata						altre	
		N	ad-detti	N	ad-detti	N	ad-detti	N	ad-detti	N	ad-detti	N	ad-detti	N	ad-detti	N	ad-detti	N	ad-detti
CLASSE 3.14 - INDUSTRIE DELLA GOMMA ELASTICA																			
1	PIEMONTE	139	546	10	7.307	—	—	2	6	5	134	13	163	10	66	—	—	179	8.222
2	VALLE D'AOSTA	—	—	—	—	—	—	—	—	—	—	—	—	1	2	—	—	1	2
3	LOMBARDIA	290	1.394	24	28.115	—	—	5	416	7	35	38	1.186	33	209	—	—	397	31.355
4	TRENTINO-ALTO ADIGE	10	13	—	—	—	—	—	—	—	—	—	—	4	13	—	—	14	26
5	VENETO	78	232	—	—	—	—	—	—	2	7	3	18	10	38	—	—	93	295
6	FRIULI-VENEZIA GIULIA	20	47	—	—	—	—	—	—	—	—	1	9	4	11	—	—	25	67
7	TERRITORIO DI TRIESTE	4	13	—	—	—	—	—	—	—	—	—	—	—	—	—	—	4	13
8	LIGURIA	45	86	2	154	—	—	—	—	1	5	2	6	4	19	—	—	54	270
9	EMILIA-ROMAGNA	196	418	2	269	—	—	1	1.023	—	—	3	54	28	82	—	—	230	1.846
10	TOSCANA	109	241	1	108	—	—	—	—	3	18	8	101	17	115	—	—	138	583
11	UMBRIA	23	42	—	—	—	—	—	—	1	3	—	—	1	1	—	—	25	46
12	MARCHE	39	57	—	—	—	—	—	—	1	2	—	—	8	19	—	—	48	78
13	LAZIO	132	266	1	23	—	—	—	—	—	5	113	6	31	—	—	—	144	433
14	ABRUZZI E MOLISE	22	40	—	—	—	—	—	—	—	—	—	—	1	2	—	—	23	42
15	CAMPANIA	74	163	—	—	—	—	—	—	1	1	4	110	3	10	—	—	82	284
16	PUGLIA	65	120	—	—	—	—	—	—	1	3	—	—	4	13	—	—	70	136
17	BASILICATA	2	2	—	—	—	—	—	—	—	—	—	—	—	—	—	—	2	2
18	CALABRIA	12	16	—	—	—	—	—	—	—	—	—	—	1	3	—	—	13	19
19	SICILIA	58	98	—	—	—	—	—	—	2	7	—	—	5	15	—	—	65	120
20	SARDEGNA	10	19	—	—	—	—	—	—	—	—	—	—	1	3	—	—	11	22
	ITALIA	1.328	3.813	40	35.976	—	—	8	1.445	24	215	77	1.780	141	652	—	—	1.618	43.861

CLASSE 3.15 - INDUSTRIE MANIFATTURIERE VARIE

1	PIEMONTE	314	1.159	27	3.675	—	—	7	457	12	385	46	594	47	368	—	—	453	6.638
2	VALLE D'AOSTA	—	—	—	—	—	—	—	—	—	—	—	—	—	—	—	—	—	—
3	LOMBARDIA	990	6.082	70	12.089	3	69	28	1.159	48	1.168	212	4.085	164	1.567	—	—	1.515	26.219
4	TRENTINO-ALTO ADIGE	26	138	2	150	—	—	—	—	1	3	4	75	4	31	—	—	37	397
5	VENETO	145	1.356	8	1.223	—	—	6	566	8	271	25	802	62	937	—	—	254	5.155
6	FRIULI-VENEZIA GIULIA	16	378	—	—	—	—	1	18	1	7	—	—	5	32	—	—	23	435
7	TERRITORIO DI TRIESTE	38	84	1	16	—	—	—	—	1	10	7	212	4	15	—	—	51	337
8	LIGURIA	76	432	11	477	—	—	—	—	3	22	16	105	14	65	—	—	120	1.101
9	EMILIA-ROMAGNA	189	920	5	217	1	1	1	4	5	156	27	497	30	539	—	—	258	2.334
10	TOSCANA	128	418	2	495	—	—	—	—	6	90	25	252	15	108	—	—	176	1.363
11	UMBRIA	11	28	—	—	—	—	—	—	—	—	1	11	—	—	—	—	12	39
12	MARCHE	146	1.661	3	1.238	1	4	4	187	17	1.037	13	1.155	66	892	—	—	250	6.174
13	LAZIO	111	535	5	105	1	16	—	—	4	15	18	103	9	39	—	—	148	813
14	ABRUZZI E MOLISE	25	161	—	—	—	—	—	—	1	5	1	10	9	77	—	—	36	253
15	CAMPANIA	147	409	3	316	—	—	—	—	4	103	9	102	10	88	—	—	173	1.018
16	PUGLIA	46	131	—	—	—	—	—	—	—	—	2	15	2	9	—	—	50	155
17	BASILICATA	6	8	—	—	—	—	—	—	—	—	—	—	—	—	—	—	6	8
18	CALABRIA	23	41	—	—	—	—	—	—	—	—	—	—	3	7	—	—	26	48
19	SICILIA	72	213	1	13	—	—	—	—	1	61	5	40	5	47	—	—	84	374
20	SARDEGNA	9	14	—	—	—	—	—	—	—	—	—	—	—	—	—	—	9	14
	ITALIA	2.518	14.168	138	20.014	6	90	47	2.391	112	3.333	411	8.058	449	4.821	—	—	3.681	52.875

Ramo 4 - Industrie delle costruzioni e dell'installazione di impianti

1	PIEMONTE	4.039	30.657	45	2.762	67	1.426	20	599	117	3.553	134	3.263	485	7.140	4	13	4.911	49.413
2	VALLE D'AOSTA	92	1.090	2	527	1	55	—	—	—	—	—	—	12	211	—	—	107	1.883
3	LOMBARDIA	4.940	54.023	191	30.407	199	6.584	53	3.075	152	7.569	509	14.060	735	14.036	43	1.013	6.822	130.767
4	TRENTINO-ALTO ADIGE	687	7.239	6	218	15	104	—	—	9	484	29	1.252	43	1.071	1	63	790	10.431
5	VENETO	1.954	19.940	26	2.390	110	1.971	12	622	48	2.765	92	2.276	266	4.421	4	71	2.512	34.456
6	FRIULI-VENEZIA GIULIA	510	5.793	2	34	15	1.327	1	52	10	228	17	581	68	976	1	2	624	8.993
7	TERRITORIO DI TRIESTE	311	3.327	6	373	9	119	3	85	24	792	65	1.653	16	124	—	—	434	6.473
8	LIGURIA	1.040	9.465	60	4.200	55	1.053	6	63	72	3.846	182	4.367	133	1.703	—	—	1.548	24.697
9	EMILIA-ROMAGNA	2.471	20.542	39	2.214	385	14.351	13	484	53	1.408	201	5.984	331	4.523	4	257	3.497	49.763
10	TOSCANA	1.835	15.766	29	2.302	133	4.144	7	335	50	1.747	122	3.317	300	3.973	3	36	2.479	31.620
11	UMBRIA	408	3.038	2	22	20	320	1	3	8	299	9	202	48	1.091	1	16	497	4.991
12	MARCHE	971	6.941	4	158	82	1.559	3	24	25	1.060	27	681	127	2.536	—	—	1.239	12.959
13	LAZIO	1.386	24.186	171	25.612	74	1.157	12	1.046	47	7.793	280	6.878	95	5.367	2	1.340	2.067	73.379
14	ABRUZZI E MOLISE	617	7.216	1	25	22	260	—	—	4	101	9	302	59	1.637	1	127	713	9.668
15	CAMPANIA	1.681	16.507	28	851	130	1.414	3	558	22	949	98	1.824	26	637	4	111	1.992	22.851
16	PUGLIA	959	9.851	7	1.393	53	895	—	—	8	316	16	409	51	1.041	2	20	1.096	13.925
17	BASILICATA	176	2.619	1	8	14	355	—	—	—	—	12	159	11	331	—	—	214	3.472
18	CALABRIA	524	7.032	—	—	19	297	—	—	3	402	4	286	14	964	—	—	564	8.981
19	SICILIA	1.436	14.259	16	1.762	70	935	3	299	16	781	25	1.158	52	1.139	2	333	1.620	20.666
20	SARDEGNA	419	4.594	3	509	9	170	—	—	2	258	3	78	20	404	—	—	456	6.013
	ITALIA	26.456	264.085	639	75.767	1.482	38.496	137	7.245	670	34.351	1.834	48.730	2.892	53.325	72	3.402	34.182	525.401

Segue Tav. 1 — Ditte secondo la forma giuridica

B — Regioni, per ramo e classe di attività economica

N. d'ordine	REGIONI	DITTE INDIVIDUALI		SOCIETA												ENTI		TOTALE DITTE	
				per azioni		cooperative		in accomandita		in nome collettivo		a responsabilità limitata		altre					
		N	ad-detti	N	ad-detti	N	ad-detti	N	ad-detti	N	ad-detti	N	ad-detti	N	ad-detti	N	ad-detti	N	ad-detti
CLASSE 4.01 - INDUSTRIE DELLE COSTRUZIONI																			
1	PIEMONTE	3.594	28.956	38	2.234	66	1.417	17	487	97	3.136	104	2.648	433	6.778	3	11	4.352	45.667
2	VALLE D'AOSTA	86	1.047	2	527	1	55	—	—	—	—	—	—	12	211	—	—	101	1.840
3	LOMBARDIA	4.253	50.936	150	28.203	196	6.533	48	2.923	131	7.199	401	12.463	648	13.416	43	1.013	5.870	122.686
4	TRENTINO-ALTO ADIGE	602	6.925	5	85	14	79	—	—	7	478	27	1.222	40	1.064	1	63	696	9.916
5	VENETO	1.781	19.091	24	2.329	108	1.937	9	593	41	2.675	82	2.123	233	4.230	4	71	2.282	33.049
6	FRIULI-VENEZIA GIULIA	464	5.633	2	34	15	1.327	1	52	9	217	17	581	62	943	1	2	571	8.789
7	TERRITORIO DI TRIESTE	273	3.014	6	373	7	97	1	56	20	710	57	1.596	11	106	—	—	375	5.952
8	LIGURIA	924	8.975	50	3.743	53	1.034	5	52	68	3.819	156	3.975	107	1.564	—	—	1.363	23.162
9	EMILIA-ROMAGNA	2.228	19.651	33	1.673	378	14.183	10	418	45	1.312	187	5.691	290	4.285	4	257	3.175	47.470
10	TOSCANA	1.701	15.167	25	837	132	4.143	5	305	41	1.694	111	3.090	275	3.588	3	36	2.293	28.860
11	UMBRIA	396	2.955	1	4	20	320	1	3	6	285	8	186	46	1.077	1	16	479	4.846
12	MARCHE	931	6.713	4	158	82	1.559	3	24	25	1.060	25	665	122	2.512	—	—	1.192	12.691
13	LAZIO	1.298	23.370	150	23.528	74	1.157	11	1.035	42	7.753	239	6.431	89	5.199	2	1.340	1.905	69.813
14	ABRUZZI E MOLISE	603	7.171	1	25	21	252	—	—	4	101	8	147	57	1.633	1	127	695	9.456
15	CAMPANIA	1.613	16.208	27	850	130	1.414	2	553	19	914	87	1.729	20	610	4	111	1.902	22.389
16	PUGLIA	898	9.584	7	1.393	53	895	—	—	7	312	15	404	48	1.023	2	20	1.030	13.631
17	BASILICATA	174	2.617	1	8	14	355	—	—	—	—	12	159	11	331	—	—	212	3.470
18	CALABRIA	516	7.014	—	—	19	297	—	—	3	402	4	286	14	964	—	—	556	8.963
19	SICILIA	1.392	13.954	16	1.762	69	929	3	299	16	781	20	1.089	49	1.120	2	333	1.567	20.267
20	SARDEGNA	412	4.575	2	507	9	170	—	—	2	258	2	66	20	404	—	—	447	5.980
	ITALIA	24.139	253.556	544	68.273	1.461	38.153	116	6.800	583	33.106	1.562	44.551	2.587	51.058	71	3.400	31.063	498.897

CLASSE 4.02 - INDUSTRIE DELL'INSTALLAZIONE DI IMPIANTI

1	PIEMONTE	445	1.701	7	528	1	9	3	112	20	417	30	615	52	362	1	2	559	3.746
2	VALLE D'AOSTA	6	43	—	—	—	—	—	—	—	—	—	—	—	—	—	—	6	43
3	LOMBARDIA	687	3.087	41	2.204	3	51	5	152	21	370	108	1.597	87	620	—	—	952	8.081
4	TRENTINO-ALTO ADIGE	85	314	1	133	1	25	—	—	2	6	2	30	3	7	—	—	94	515
5	VENETO	173	849	2	61	2	34	3	29	7	90	10	153	33	191	—	—	230	1.407
6	FRIULI-VENEZIA GIULIA	46	160	—	—	—	—	—	—	1	11	—	—	6	33	—	—	53	204
7	TERRITORIO DI TRIESTE	38	313	—	—	2	22	2	29	4	82	8	57	5	18	—	—	59	521
8	LIGURIA	116	490	10	457	2	19	1	11	4	27	26	392	26	139	—	—	185	1.535
9	EMILIA-ROMAGNA	243	891	6	541	7	168	3	66	8	96	14	293	41	238	—	—	322	2.293
10	TOSCANA	134	599	4	1.465	1	1	2	30	9	53	11	227	25	385	—	—	186	2.760
11	UMBRIA	12	83	1	18	—	—	—	—	2	14	1	16	2	14	—	—	18	145
12	MARCHE	40	228	—	—	—	—	—	—	—	—	2	16	5	24	—	—	47	268
13	LAZIO	88	816	21	2.084	—	—	1	11	5	40	41	447	6	168	—	—	162	3.566
14	ABRUZZI E MOLISE	14	45	—	—	1	8	—	—	—	—	1	155	2	4	—	—	18	212
15	CAMPANIA	68	299	1	1	—	—	1	5	3	35	11	95	6	27	—	—	90	462
16	PUGLIA	61	267	—	—	—	—	—	—	1	4	1	5	3	18	—	—	66	294
17	BASILICATA	2	2	—	—	—	—	—	—	—	—	—	—	—	—	—	—	2	2
18	CALABRIA	8	18	—	—	—	—	—	—	—	—	—	—	—	—	—	—	8	18
19	SICILIA	44	305	—	—	1	6	—	—	—	—	5	69	3	19	—	—	53	399
20	SARDEGNA	7	19	1	2	—	—	—	—	—	—	1	12	—	—	—	—	9	33
	ITALIA	2.317	10.529	95	7.494	21	343	21	445	87	1.245	272	4.179	305	2.267	1	2	3.119	26.504

Ramo 5 - Produz. e distribuz. energia elettrica e gas. - Distribuz. acqua

1	PIEMONTE	121	231	47	11.042	48	187	3	36	23	63	11	34	74	146	81	2.110	408	13.849
2	VALLE D'AOSTA	16	33	2	6	9	60	—	—	3	5	2	4	8	27	6	22	46	157
3	LOMBARDIA	58	150	75	20.064	17	88	4	148	5	8	22	144	32	73	204	4.128	417	24.803
4	TRENTINO-ALTO ADIGE	66	88	12	537	56	134	1	29	19	23	40	141	43	59	104	900	341	1.911
5	VENETO	38	81	21	6.072	7	34	3	85	2	2	3	18	17	45	91	1.469	182	7.806
6	FRIULI-VENEZIA GIULIA	25	73	11	683	12	29	1	5	—	—	2	3	15	50	24	263	90	1.106
7	TERRITORIO DI TRIESTE	1	1	3	313	1	11	—	—	—	—	—	—	—	—	3	2.303	8	2.628
8	LIGURIA	61	126	27	3.291	16	39	1	8	3	40	2	3	25	44	42	1.667	177	5.218
9	EMILIA-ROMAGNA	39	67	6	2.458	12	19	—	—	2	4	4	24	20	69	79	2.252	162	4.893
10	TOSCANA	43	52	6	3.123	6	8	—	—	5	22	4	32	13	27	73	975	150	4.239
11	UMBRIA	8	13	2	117	1	5	—	—	—	—	1	3	4	12	41	453	57	603
12	MARCHE	36	61	3	10	—	—	3	16	—	—	1	8	9	37	85	1.080	137	1.212
13	LAZIO	22	70	16	4.773	2	23	—	—	4	12	2	8	4	16	72	633	122	5.535
14	ABRUZZI E MOLISE	61	147	10	54	6	27	1	9	9	30	4	16	31	166	52	206	174	655
15	CAMPANIA	68	229	17	5.539	2	4	1	6	4	23	4	16	22	122	61	7.301	179	13.240
16	PUGLIA	9	48	2	1.359	—	—	—	—	1	2	—	—	8	35	9	1.481	29	2.925
17	BASILICATA	2	2	3	477	—	—	—	—	2	20	—	—	4	28	34	120	45	647
18	CALABRIA	40	141	12	969	4	16	1	24	6	45	6	31	22	107	53	187	144	1.520
19	SICILIA	42	164	19	2.910	7	29	5	84	14	109	7	83	26	179	84	1.980	204	5.538
20	SARDEGNA	26	85	8	1.060	—	—	1	7	16	85	2	9	13	57	73	386	139	1.689
	ITALIA	782	1.862	302	64.857	208	713	25	457	118	493	117	577	390	1.299	1.271	29.916	3.211	100.174

Segue Tav. 1 — Ditte secondo la forma giuridica

B — Regioni, per ramo e classe di attività economica

N. d'ordine	REGIONI	SOCIETA														ENT I		TOTALE DITTE	
		DITTE INDIVIDUALI		per azioni		cooperative		in accom- andita		in nome collettivo		a respon- sabilità limitata		altre		N	ad- detti	N	ad- detti
		N	ad- detti	N	ad- detti	N	ad- detti	N	ad- detti	N	ad- detti	N	ad- detti	N	ad- detti				
1	PIEMONTE	96	175	32	10.645	30	133	2	35	17	51	6	21	47	101	20	1.548	250	12.709
2	VALLE D'AOSTA	14	31	2	6	8	58	—	—	3	5	2	4	8	27	1	2	38	133
3	LOMBARDIA	39	119	53	19.965	8	15	4	148	4	6	13	123	24	59	21	3.267	166	23.702
4	TRENTINO-ALTO ADIGE	66	88	10	531	41	110	1	29	17	21	36	134	33	48	47	577	251	1.538
5	VENETO	33	71	19	5.970	4	28	2	83	2	2	3	18	17	45	8	809	88	7.026
6	FRIULI-VENEZIA GIULIA	21	56	11	683	12	29	1	5	—	—	1	10	45	6	188	62	1.007	
7	TERRITORIO DI TRIESTE	1	1	3	313	—	—	—	—	—	—	—	—	—	—	1	2.291	5	2.605
8	LIGURIA	40	94	14	2.960	9	21	1	8	2	35	—	—	7	14	3	1.361	76	4.493
9	EMILIA-ROMAGNA	31	52	6	2.458	7	7	—	—	1	2	4	24	14	31	10	1.390	73	3.964
10	TOSCANA	37	42	6	3.123	5	7	—	—	5	22	4	32	11	24	2	50	70	3.300
11	UMBRIA	7	11	2	117	—	—	—	—	—	—	1	3	4	12	7	83	21	226
12	MARCHE	33	55	3	10	—	—	3	16	—	—	1	8	8	35	17	357	65	481
13	LAZIO	20	56	14	4.441	1	20	—	—	3	7	2	8	3	10	7	275	50	4.817
14	ABRUZZI E MOLISE	56	141	10	54	2	7	1	9	9	30	4	16	30	161	16	55	128	473
15	CAMPANIA	49	178	12	5.446	1	2	1	6	3	21	3	10	21	119	10	537	100	6.319
16	PUGLIA	8	44	2	1.359	—	—	—	—	1	2	—	—	8	35	2	69	21	1.509
17	BASILICATA	1	1	2	475	—	—	—	—	2	20	—	—	4	28	—	—	9	524
18	CALABRIA	37	135	10	935	1	5	1	24	6	45	6	31	22	107	2	8	85	1.290
19	SICILIA	20	114	14	2.799	1	7	5	84	11	100	5	68	19	155	10	535	85	3.862
20	SARDEGNA	25	83	7	1.058	—	—	1	7	16	85	2	9	13	57	16	74	80	1.373
	ITALIA	634	1.547	232	63.348	130	449	23	454	102	454	93	510	303	1.113	206	13.476	1.723	81.351

CLASSE 5.01 - PROD. E DISTRIB. ENERGIA ELETTRICA E GAS

1	PIEMONTE	25	56	15	397	18	54	1	1	6	12	5	13	27	45	61	562	158	1.140
2	VALLE D'AOSTA	2	2	—	—	1	2	—	—	—	—	—	—	—	—	5	20	8	24
3	LOMBARDIA	19	31	22	99	9	73	—	—	1	2	9	21	8	14	183	861	251	1.101
4	TRENTINO-ALTO ADIGE	4	—	2	6	15	24	—	—	2	2	4	7	10	11	57	323	90	373
5	VENETO	5	10	2	102	3	6	1	2	—	—	—	—	—	—	83	660	94	780
6	FRIULI-VENEZIA GIULIA	4	17	—	—	—	—	—	—	—	—	1	2	5	5	18	75	28	99
7	TERRITORIO DI TRIESTE	—	—	—	—	1	11	—	—	—	—	—	—	—	—	2	12	3	23
8	LIGURIA	21	32	13	331	7	18	—	—	1	5	2	3	18	30	39	306	101	725
9	EMILIA-ROMAGNA	8	15	—	—	5	12	—	—	1	2	—	—	6	38	69	862	89	929
10	TOSCANA	6	10	—	—	1	1	—	—	—	—	—	2	3	7	925	80	939	
11	UMBRIA	1	2	—	—	1	5	—	—	—	—	—	—	—	—	34	370	36	377
12	MARCHE	3	6	—	—	—	—	—	—	—	—	—	—	1	2	68	722	72	731
13	LAZIO	2	14	2	332	1	3	—	—	1	5	—	—	1	6	65	358	72	718
14	ABRUZZI E MOLISE	5	6	—	—	4	20	—	—	—	—	—	—	1	5	36	151	46	182
15	CAMPANIA	19	51	5	93	1	2	—	—	1	2	1	6	1	3	51	6.764	79	6.921
16	PUGLIA	1	4	—	—	—	—	—	—	—	—	—	—	—	—	7	1.412	8	1.416
17	BASILICATA	1	1	1	2	—	—	—	—	—	—	—	—	—	—	34	120	36	123
18	CALABRIA	3	6	2	34	3	11	—	—	—	—	—	—	—	—	51	179	59	230
19	SICILIA	22	50	5	111	6	22	—	—	3	9	2	15	7	24	74	1.445	119	1.676
20	SARDEGNA	1	2	1	2	—	—	—	—	—	—	—	—	—	—	57	312	59	316
	ITALIA	148	315	70	1.509	76	264	2	3	16	39	24	67	87	186	1.065	16.440	1.488	18.823

CLASSE 5.02 - DISTRIBUZIONE ACQUA

1	PIEMONTE	4.118	7.771	57	12.172	13	747	14	81	64	586	98	709	490	1.817	3	3.818	4.857	27.701
2	VALLE D'AOSTA	93	200	5	27	1	1	1	15	1	3	1	7	15	59	—	—	117	312
3	LOMBARDIA	6.181	12.616	144	16.991	43	647	27	425	86	742	350	3.240	657	2.522	18	12.262	7.506	49.445
4	TRENTINO-ALTO ADIGE	1.098	1.851	17	505	3	49	1	2	4	8	38	430	105	327	—	—	1.266	3.172
5	VENETO	3.731	7.072	35	7.014	66	1.134	14	827	50	1.164	76	763	443	1.949	7	1.230	4.422	21.153
6	FRIULI-VENEZIA GIULIA	706	1.315	6	410	8	129	2	14	12	119	16	187	90	376	2	64	842	2.614
7	TERRITORIO DI TRIESTE	463	1.158	34	4.032	15	2.202	2	51	14	661	71	900	17	86	2	175	618	9.265
8	LIGURIA	2.431	5.991	155	16.690	30	5.053	24	1.153	87	2.530	219	1.743	282	1.453	6	1.605	3.234	36.218
9	EMILIA-ROMAGNA	7.618	11.788	36	1.981	68	1.571	5	188	65	361	100	1.242	883	3.082	13	2.026	8.788	22.239
10	TOSCANA	4.176	6.777	34	3.838	47	2.049	6	80	31	724	94	624	434	1.504	17	2.064	4.839	17.660
11	UMBRIA	768	1.438	7	448	2	10	1	11	17	63	8	73	88	331	4	27	895	2.401
12	MARCHE	1.680	2.558	14	272	23	444	3	14	23	184	25	246	316	999	8	258	2.092	4.975
13	LAZIO	2.352	5.116	108	22.239	39	924	3	135	28	350	182	1.891	268	1.611	12	281.663	2.992	313.929
14	ABRUZZI E MOLISE	1.096	1.727	5	78	4	200	2	56	12	152	8	120	152	478	3	15	1.282	2.826
15	CAMPANIA	4.971	10.305	34	6.864	37	1.018	8	22	32	258	71	870	128	1.124	9	4.795	5.290	25.256
16	PUGLIA	2.368	3.780	8	124	71	2.210	2	3	15	280	23	317	185	1.645	2	9	2.674	8.368
17	BASILICATA	551	806	1	9	1	8	—	—	8	25	—	—	63	150	—	—	624	998
18	CALABRIA	1.631	2.576	3	80	8	185	1	2	6	16	3	15	116	352	3	80	1.771	3.306
19	SICILIA	6.375	8.589	27	2.924	35	3.068	7	73	40	301	26	363	301	1.466	3	372	6.814	17.156
20	SARDEGNA	777	1.475	6	1.271	11	1.219	5	37	14	391	10	131	124	448	2	7	949	4.979
	ITALIA	53.184	94.909	736	97.969	525	22.868	128	3.189	609	8.918	1.419	13.871	5.157	21.779	114	310.470	61.872	573.973

Ramo 6 - Trasporti e comunicazioni

1	PIEMONTE	4.118	7.771	57	12.172	13	747	14	81	64	586	98	709	490	1.817	
---	--------------------	-------	-------	----	--------	----	-----	----	----	----	-----	----	-----	-----	-------	--

Segue Tav. 1 — Ditte secondo la forma giuridica

B — Regioni, per ramo e classe di attività economica

N. d'ordine	REGIONI	DITTE INDIVIDUALI		S O C I E T A												E N T I		TOTALE DITTE	
				per azioni		cooperative		in accomandita		in nome collettivo		a responsabilità limitata		altre					
		N	ad-detti	N	ad-detti	N	ad-detti	N	ad-detti	N	ad-detti	N	ad-detti	N	ad-detti	N	ad-detti	N	ad-detti
CLASSE 6.01 - TRASPORTI																			
1	PIEMONTE	4.034	7.562	54	3.417	13	747	14	81	64	586	98	709	490	1.817	3	3.818	4.770	18.737
2	VALLE D'AOSTA	88	185	5	27	1	1	1	15	1	3	1	7	15	59	—	—	112	297
3	LOMBARDIA	6.044	12.225	143	16.869	43	647	27	425	86	742	348	3.120	656	2.520	18	12.262	7.365	48.810
4	TRENTINO-ALTO ADIGE	1.066	1.755	17	505	3	49	1	2	4	8	38	430	105	327	—	—	1.234	3.076
5	VENETO	3.648	6.799	34	4.589	66	1.134	14	827	50	1.164	76	763	443	1.949	7	1.230	4.338	18.455
6	FRIULI-VENEZIA GIULIA	681	1.244	6	410	8	129	2	14	12	119	16	187	90	376	2	64	817	2.543
7	TERRITORIO DI TRIESTE	460	1.141	34	4.032	15	2.202	2	51	14	661	71	900	17	86	1	43	614	9.116
8	LIGURIA	2.402	5.915	155	16.690	30	5.053	24	1.153	87	2.530	219	1.743	282	1.453	6	1.605	3.205	36.142
9	EMILIA-ROMAGNA	7.532	11.583	36	1.981	68	1.571	5	188	65	361	100	1.242	883	3.082	13	2.026	8.702	22.034
10	TOSCANA	4.103	6.647	34	3.838	47	2.049	6	80	31	724	94	624	434	1.504	17	2.064	4.766	17.530
11	UMBRIA	749	1.385	7	448	2	10	1	11	17	63	8	73	88	331	4	27	876	2.348
12	MARCHE	1.639	2.460	14	272	23	444	3	14	23	184	25	246	316	999	8	258	2.051	4.877
13	LAZIO	2.314	5.043	103	15.876	39	924	3	135	28	350	182	1.891	268	1.611	10	183.010	2.947	208.840
14	ABRUZZI E MOLISE	1.071	1.674	5	78	4	200	2	56	12	152	8	120	151	464	3	15	1.256	2.759
15	CAMPANIA	4.923	10.207	33	5.027	37	1.018	8	22	32	258	70	826	128	1.124	9	4.795	5.240	23.277
16	PUGLIA	2.269	3.598	8	124	71	2.210	2	3	15	280	23	317	184	1.636	2	9	2.574	8.177
17	BASILICATA	541	782	1	9	1	8	—	—	8	25	—	—	63	150	—	—	614	974
18	CALABRIA	1.597	2.493	3	80	8	185	1	2	6	16	3	15	116	352	3	80	1.737	3.223
19	SICILIA	6.293	8.393	27	2.924	35	3.068	7	73	40	301	26	363	301	1.466	3	372	6.732	16.960
20	SARDEGNA	748	1.437	6	1.271	11	1.219	5	37	14	391	10	131	123	446	2	7	919	4.939
	ITALIA	52.202	92.528	725	78.467	525	22.868	128	3.189	809	8.918	1.416	13.707	5.153	21.752	111	211.685	60.889	453.114

CLASSE 6.02 - COMUNICAZIONI

1	PIEMONTE	84	209	3	8.755	—	—	—	—	—	—	—	—	—	—	—	—	87	8.964
2	VALLE D'AOSTA	5	15	—	—	—	—	—	—	—	—	—	—	—	—	—	—	5	15
3	LOMBARDIA	137	391	1	122	—	—	—	—	—	—	2	120	1	2	—	—	141	635
4	TRENTINO-ALTO ADIGE	32	96	—	—	—	—	—	—	—	—	—	—	—	—	—	—	32	96
5	VENETO	83	273	1	2.425	—	—	—	—	—	—	—	—	—	—	—	—	84	2.698
6	FRIULI-VENEZIA GIULIA	25	71	—	—	—	—	—	—	—	—	—	—	—	—	—	—	25	71
7	TERRITORIO DI TRIESTE	3	17	—	—	—	—	—	—	—	—	—	—	—	—	1	132	4	149
8	LIGURIA	29	76	—	—	—	—	—	—	—	—	—	—	—	—	—	—	29	76
9	EMILIA-ROMAGNA	86	205	—	—	—	—	—	—	—	—	—	—	—	—	—	—	86	205
10	TOSCANA	73	130	—	—	—	—	—	—	—	—	—	—	—	—	—	—	73	130
11	UMBRIA	19	53	—	—	—	—	—	—	—	—	—	—	—	—	—	—	19	53
12	MARCHE	41	98	—	—	—	—	—	—	—	—	—	—	—	—	—	—	41	98
13	LAZIO	38	73	5	6.363	—	—	—	—	—	—	—	—	—	—	2	98.653	45	105.089
14	ABRUZZI E MOLISE	25	53	—	—	—	—	—	—	—	—	—	—	1	14	—	—	26	67
15	CAMPANIA	48	98	1	1.837	—	—	—	—	—	—	1	44	—	—	—	—	50	1.979
16	PUGLIA	99	182	—	—	—	—	—	—	—	—	—	—	1	9	—	—	100	191
17	BASILICATA	10	24	—	—	—	—	—	—	—	—	—	—	—	—	—	—	10	24
18	CALABRIA	34	83	—	—	—	—	—	—	—	—	—	—	—	—	—	—	34	83
19	SICILIA	82	196	—	—	—	—	—	—	—	—	—	—	—	—	—	—	82	196
20	SARDEGNA	29	38	—	—	—	—	—	—	—	—	—	—	1	2	—	—	30	40
	ITALIA	982	2.381	11	19.502	—	—	—	—	—	—	3	164	4	27	3	98.785	1.003	120.859

Ramo 7 - Commercio

1	PIEMONTE	66.991	135.180	337	6.782	602	3.770	189	1.310	527	3.137	827	3.710	2.864	10.230	472	734	72.809	164.853
2	VALLE D'AOSTA	1.760	3.510	4	119	14	52	—	—	5	25	3	23	70	233	4	7	1.860	3.969
3	LOMBARDIA	104.990	229.925	1.777	30.091	2.063	9.862	353	3.290	964	5.508	4.344	18.574	4.380	16.586	830	1.860	119.701	315.696
4	TRENTINO-ALTO ADIGE	10.646	25.934	42	1.759	321	2.348	6	76	50	283	208	1.593	332	1.345	140	464	11.745	33.802
5	VENETO	48.837	109.231	193	4.329	550	2.827	126	905	332	2.446	469	3.010	2.032	8.600	239	681	52.778	132.029
6	FRIULI-VENEZIA GIULIA	11.471	25.184	29	339	122	997	11	90	70	360	65	373	470	2.055	140	304	12.378	29.702
7	TERRITORIO DI TRIESTE	5.613	14.289	118	1.177	31	956	7	144	135	777	405	2.014	68	257	11	1.172	6.388	20.786
8	LIGURIA	32.979	68.127	390	6.370	214	1.129	54	292	331	1.676	882	3.331	1.605	5.724	240	646	36.695	87.295
9	EMILIA-ROMAGNA	48.688	98.396	231	2.493	685	5.102	56	627	293	1.868	671	3.842	2.297	9.540	275	608	53.196	122.476
10	TOSCANA	46.463	90.069	216	2.603	812	4.534	66	460	240	1.345	745	3.728	2.379	8.471	646	1.132	51.567	112.342
11	UMBRIA	8.316	15.842	20	93	132	698	3	25	54	304	39	224	294	1.020	82	124	8.940	18.330
12	MARCHE	15.493	28.204	31	228	167	1.138	6	63	86	451	105	555	584	2.073	106	227	16.578	32.939
13	LAZIO	39.691	91.158	420	13.527	257	3.828	43	584	175	1.235	1.490	7.543	1.237	5.788	56	1.578	43.369	125.241
14	ABRUZZI E MOLISE	17.791	31.325	11	130	106	478	7	70	31	145	65	370	447	1.715	43	91	18.501	34.324
15	CAMPANIA	52.622	97.606	119	1.752	109	674	31	209	246	1.278	590	2.853	648	2.936	39	129	54.404	107.437
16	PUGLIA	34.482	57.905	17	60	124	912	9	38	100	561	113	742	726	2.935	30	130	35.601	63.283
17	BASILICATA	5.620	9.116	2	7	36	356	2	8	7	18	7	16	91	266	23	52	5.788	9.839
18	CALABRIA	20.405	32.828	12	362	103	380	1	8	41	151	35	912	356	1.373	29	38	20.982	36.052
19	SICILIA	55.545	95.447	71	1.197	108	923	30	278	316	2.084	189	1.191	1.423	6.118	17	229	57.699	107.467
20	SARDEGNA	16.443	30.450	6	9	85	458	12	37	85	441	42	333	569	2.				

Segue Tav. 1 — Ditte secondo la forma giuridica

B — Regioni, per ramo e classe di attività economica

N. d'ordine	REGIONI	DITTE INDIVIDUALI		SOCIETA												ENTI		TOTALE DITTE	
				per azioni		cooperative		in accomandita		in nome collettivo		a responsabilità limitata		altre					
		N	ad-detti	N	ad-detti	N	ad-detti	N	ad-detti	N	ad-detti	N	ad-detti	N	ad-detti	N	ad-detti	N	ad-detti
CLASSE 7.01 - COMMERCIO ALL'INGROSSO																			
1	PIEMONTE	8.881	20.069	143	3.228	26	184	91	820	215	1.664	359	1.653	612	3.590	1	11	10.328	31.219
2	VALLE D'AOSTA	136	269	—	—	—	—	—	—	1	3	2	20	7	57	—	—	146	349
3	LOMBARDIA	10.043	28.202	808	14.757	49	739	187	2.031	415	3.089	2.135	10.032	1.046	5.287	4	17	14.687	64.154
4	TRENTINO-ALTO ADIGE	918	3.476	19	1.436	45	1.298	1	38	17	154	103	1.151	79	437	6	143	1.188	8.133
5	VENETO	3.935	10.173	83	1.182	25	127	46	326	94	1.181	193	1.494	411	2.540	—	—	4.787	17.023
6	FRIULI-VENEZIA GIULIA	823	2.056	8	237	6	165	4	38	15	140	25	138	93	580	—	—	974	3.354
7	TERRITORIO DI TRIESTE	574	1.602	65	608	11	117	5	141	42	396	216	1.027	12	65	1	1	926	3.957
8	LIGURIA	2.882	6.716	162	4.212	24	58	23	127	133	759	370	1.394	367	1.401	2	5	3.963	14.672
9	EMILIA-ROMAGNA	4.947	12.360	86	1.178	38	625	20	348	78	1.035	266	1.529	573	3.642	2	28	6.010	20.745
10	TOSCANA	4.021	8.929	93	1.143	20	95	31	194	77	670	320	1.556	636	2.739	3	88	5.201	15.414
11	UMBRIA	445	1.046	3	44	5	13	—	—	9	118	18	150	52	265	—	—	532	1.636
12	MARCHE	1.172	2.565	10	133	5	36	2	18	25	286	58	366	143	734	—	—	1.415	4.138
13	LAZIO	2.218	5.961	129	6.424	28	2.394	9	103	45	376	493	2.410	225	1.198	3	137	3.150	19.003
14	ABRUZZI E MOLISE	952	2.109	2	100	3	15	4	63	11	65	28	168	124	635	1	5	1.125	3.160
15	CAMPANIA	3.685	9.488	40	405	12	92	7	44	101	536	177	1.022	178	969	1	3	4.201	12.559
16	PUGLIA	1.890	4.502	5	20	15	99	2	20	46	363	44	335	228	1.120	1	4	2.231	6.463
17	BASILICATA	173	297	1	6	2	5	1	4	1	4	1	1	26	98	—	—	205	415
18	CALABRIA	802	1.853	9	358	7	13	1	8	9	47	15	770	82	432	—	—	925	3.481
19	SICILIA	3.395	8.554	27	492	13	110	14	96	113	944	68	619	439	2.512	2	26	4.071	13.353
20	SARDEGNA	759	2.116	—	—	8	40	5	16	21	157	16	151	99	570	1	24	909	3.074
	ITALIA	52.651	132.343	1.693	35.963	342	6.225	453	4.435	1.468	11.987	4.907	25.986	5.432	28.871	28	492	66.974	246.302

CLASSE 7.02 - COMMERCIO AL MINUTO

1	PIEMONTE	42.615	83.975	91	2.532	430	3.357	76	376	217	1.126	273	1.264	1.888	5.495	37	85	45.627	98.210
2	VALLE D'AOSTA	980	1.897	2	27	11	49	—	—	2	11	—	—	42	116	2	4	1.039	2.104
3	LOMBARDIA	65.774	141.345	273	10.723	1.366	7.779	109	830	391	1.785	1.012	4.249	2.734	9.361	74	170	71.733	176.242
4	TRENTINO-ALTO ADIGE	5.425	12.312	5	14	262	1.022	4	36	25	105	68	312	174	654	9	57	5.972	14.512
5	VENETO	29.060	65.617	45	674	442	2.478	56	327	166	968	178	1.095	1.321	4.860	33	105	31.301	76.124
6	FRIULI-VENEZIA GIULIA	6.439	14.135	17	81	102	796	5	26	32	168	35	224	314	1.238	28	53	6.972	16.721
7	TERRITORIO DI TRIESTE	3.411	8.282	16	434	12	759	1	2	74	313	94	582	40	128	1	2	3.649	10.502
8	LIGURIA	21.686	42.245	63	895	164	1.030	15	53	120	483	204	723	922	2.950	12	64	23.186	48.443
9	EMILIA-ROMAGNA	31.676	62.375	94	828	548	4.189	27	184	140	630	282	1.718	1.384	4.723	39	153	34.190	74.800
10	TOSCANA	32.975	60.514	64	674	726	4.283	29	249	111	481	236	1.068	1.316	4.195	39	114	35.496	71.578
11	UMBRIA	6.486	11.798	9	16	119	673	2	12	38	128	16	55	203	629	19	33	6.892	13.344
12	MARCHE	10.783	18.941	16	90	152	1.082	4	45	44	134	36	164	364	1.088	17	47	11.416	21.591
13	LAZIO	28.175	60.286	119	2.621	204	1.345	29	117	93	520	513	2.280	802	3.359	18	1.122	29.953	71.650
14	ABRUZZI E MOLISE	13.190	22.403	6	23	92	444	3	7	15	47	24	101	288	884	12	15	13.630	23.924
15	CAMPANIA	39.402	67.083	42	328	93	532	18	129	107	519	269	986	336	1.167	11	62	40.278	70.806
16	PUGLIA	27.463	43.397	7	19	104	794	5	13	42	153	56	330	393	1.323	14	30	28.084	46.059
17	BASILICATA	4.292	6.731	1	1	34	351	1	4	5	13	3	9	59	146	7	24	4.402	7.279
18	CALABRIA	16.770	25.885	3	4	91	360	—	—	23	72	12	76	220	621	13	16	17.132	27.034
19	SICILIA	44.497	71.978	26	227	87	785	11	44	148	737	77	322	747	2.451	9	94	45.602	76.638
20	SARDEGNA	12.951	22.435	3	5	73	402	4	14	52	208	16	81	382	1.182	9	24	13.490	24.351
	ITALIA	444.050	843.634	902	20.216	5.112	32.510	399	2.468	1.845	8.601	3.404	15.639	13.929	46.570	403	2.274	470.044	971.912

CLASSE 7.03 - ALBERGHI E PUBBLICI ESERCIZI

1	PIEMONTE	11.766	26.442	36	587	137	214	12	79	52	215	60	490	275	951	403	602	12.741	29.580
2	VALLE D'AOSTA	627	1.319	2	92	3	3	—	—	2	11	1	3	20	55	2	3	657	1.486
3	LOMBARDIA	23.724	52.906	149	2.604	641	1.332	15	228	84	260	377	2.122	437	1.402	722	1.451	26.149	62.305
4	TRENTINO-ALTO ADIGE	3.765	9.462	14	300	13	20	1	2	7	21	20	89	64	199	119	220	4.003	10.313
5	VENETO	12.382	29.356	33	2.325	75	163	16	227	57	247	43	323	237	1.033	183	306	13.026	33.980
6	FRIULI-VENEZIA GIULIA	3.445	8.090	1	2	12	23	1	21	21	42	4	8	46	203	100	227	3.630	8.616
7	TERRITORIO DI TRIESTE	1.204	3.717	3	37	6	49	—	—	5	29	17	138	12	55	7	30	1.254	4.055
8	LIGURIA	7.210	17.381	50	753	26	41	7	63	43	316	119	747	220	1.083	222	496	7.897	20.880
9	EMILIA-ROMAGNA	8.200	19.043	24	355	92	272	4	54	63	167	47	406	230	843	219	357	8.879	21.497
10	TOSCANA	7.581	18.039	35	694	63	145	2	8	30	98	87	821	315	1.221	597	876	8.710	21.902
11	UMBRIA	1.230	2.776	7	32	8	12	1	13	6	56	3	14	37	122	63	91	1.355	3.116
12	MARCHE	2.858	5.786	2	2	8	8	—	—	12	18	5	13	45	158	82	153	3.012	6.138
13	LAZIO	8.368	23.176	68	3.196	21	56	5	364	26	231	179	1.942	167	1.113	33	317	8.867	30.395
14	ABRUZZI E MOLISE	3.341	6.366	3	7	10	11	—	—	5	33	8	82	27	163	29	56	3.423	6.718
15	CAMPANIA	7.978	18.799	19	449	2	4	4	31	16	127	59	578	91	662	24	39	8.193	20.689
16	PUGLIA	3.954	8.397	3	14	3	8	1	3	2	10	6	46	53	317	10	14	4.032	8.809
17	BASILICATA	1.000	1.892	—	—	—	—	—	—	1	1	2	4	6	22	13	15	1.022	1.934
18	CALABRIA	2.647	4.805	—	—	5	7	—	—	5	2								

Segue Tav. 1 — Ditte secondo la forma giuridica

B — Regioni, per ramo e classe di attività economica

N. d'ordine	REGIONI	DITTE INDIVIDUALI		SOCIETÀ												ENTI		TOTALE DITTE	
				per azioni		cooperative		in accomandita		in nome collettivo		a responsabilità limitata		altre					
		N	ad-detti	N	ad-detti	N	ad-detti	N	ad-detti	N	ad-detti	N	ad-detti	N	ad-detti	N	ad-detti	N	ad-detti
CLASSE 7.04 - ATTIVITÀ AUSILIARIE DEL COMMERCIO																			
1	PIEMONTE	3.729	4.694	67	435	9	15	10	35	43	132	135	303	89	194	31	36	4.113	5.844
2	VALLE D'AOSTA	17	25	—	—	—	—	—	—	—	—	—	—	1	5	—	—	18	30
3	LOMBARDIA	5.449	7.472	547	2.007	7	12	42	201	74	374	820	2.171	163	536	30	222	7.132	12.995
4	TRENTINO-ALTO ADIGE	538	684	4	9	1	8	—	—	1	3	17	41	15	55	6	44	582	844
5	VENETO	3.460	4.085	32	148	8	59	8	25	15	50	55	98	63	167	23	270	3.664	4.902
6	FRIULI-VENEZIA GIULIA	764	903	3	19	2	13	1	5	2	10	1	3	17	34	12	24	802	1.011
7	TERRITORIO DI TRIESTE	424	688	34	98	2	31	1	1	14	39	78	267	4	9	2	1.139	559	2.272
8	LIGURIA	1.201	1.785	115	510	—	—	9	49	35	118	189	467	96	290	4	81	1.649	3.300
9	EMILIA-ROMAGNA	3.865	4.618	27	132	7	16	5	41	12	36	76	189	110	332	15	70	4.117	5.434
10	TOSCANA	1.886	2.587	24	92	3	11	4	9	22	96	102	283	112	316	7	54	2.160	3.448
11	UMBRIA	155	222	1	1	—	—	—	—	1	2	2	5	2	4	—	—	161	234
12	MARCHE	680	912	3	3	2	12	—	—	5	13	6	12	32	93	7	27	735	1.072
13	LAZIO	930	1.735	104	1.286	4	33	—	—	11	108	305	911	43	118	2	2	1.399	4.193
14	ABRUZZI E MOLISE	308	447	—	—	1	8	—	—	—	—	5	19	8	33	1	15	323	522
15	CAMPANIA	1.557	2.236	18	570	2	46	2	5	22	96	85	267	43	138	3	25	1.732	3.383
16	PUGLIA	1.175	1.609	2	7	2	11	1	2	10	35	7	31	52	175	5	82	1.254	1.952
17	BASILICATA	155	196	—	—	—	—	—	—	—	—	1	2	—	—	3	13	159	211
18	CALABRIA	186	285	—	—	—	—	—	—	4	12	5	36	11	32	1	1	207	366
19	SICILIA	2.123	2.728	8	44	7	27	3	10	27	105	32	125	101	293	1	91	2.302	3.423
20	SARDEGNA	235	385	1	1	—	—	2	5	2	11	6	52	21	61	1	1	268	516
	ITALIA	28.837	38.296	990	5.382	57	302	88	388	300	1.240	1.927	5.282	983	2.885	154	2.197	33.336	55.952

Ramo 8 - Credito, assicurazione e gestioni finanziarie

1	PIEMONTE	704	2.034	33	1.331	20	3.809	8	63	21	77	13	99	62	725	81	3.651	942	11.789
2	VALLE D'AOSTA	17	47	—	—	—	—	1	9	—	—	—	—	—	—	—	—	18	56
3	LOMBARDIA	1.027	2.940	158	30.238	124	3.071	22	237	28	155	38	300	90	528	48	3.790	1.535	41.259
4	TRENTINO-ALTO ADIGE	73	143	2	155	139	278	—	—	—	—	10	17	12	89	80	1.171	316	1.853
5	VENETO	374	3.362	8	3.204	80	1.306	3	32	7	12	9	316	23	157	23	2.656	527	11.045
6	FRIULI-VENEZIA GIULIA	92	371	4	457	41	166	2	14	—	1	40	6	53	24	437	170	1.538	
7	TERRITORIO DI TRIESTE	74	162	10	912	3	30	2	2	3	65	4	16	—	2	361	98	1.548	
8	LIGURIA	278	753	34	953	5	12	5	39	12	58	14	30	24	240	21	1429	393	3.514
9	EMILIA-ROMAGNA	524	1.123	14	1.717	69	707	1	5	7	178	7	163	53	310	40	2.886	715	7.089
10	TOSCANA	499	1.195	12	2.286	37	312	4	26	8	41	7	28	23	133	36	5.728	626	9.749
11	UMBRIA	105	196	2	14	9	122	1	3	—	1	52	7	18	13	510	138	915	
12	MARCHE	267	532	3	55	38	160	—	—	1	3	2	16	10	195	22	1.185	343	2.146
13	LAZIO	359	2.024	93	14.579	37	164	3	21	3	36	34	150	17	274	47	28.325	593	45.573
14	ABRUZZI E MOLISE	396	918	4	13	11	61	—	—	—	—	1	5	8	41	33	302	453	1.340
15	CAMPANIA	608	1.752	24	877	28	104	1	7	11	96	8	326	21	170	32	7.383	733	10.715
16	PUGLIA	375	1.302	15	309	32	371	—	—	9	128	3	37	14	140	22	116	470	2.403
17	BASILICATA	97	234	2	135	7	53	—	—	—	2	3	4	24	19	43	131	492	
18	CALABRIA	265	703	5	50	26	102	—	—	1	2	3	87	10	59	21	549	331	1.552
19	SICILIA	477	1.548	19	589	90	401	—	—	4	35	2	9	33	157	46	6.124	671	8.863
20	SARDEGNA	184	537	5	12	8	97	—	—	1	3	—	—	8	50	115	407	321	1.106
	ITALIA	6.795	21.876	447	57.886	804	11.326	53	458	116	889	159	1.694	425	3.363	725	67.053	9.524	164.545

CLASSE 8.01 - CREDITO

1	PIEMONTE	96	262	13	393	17	3.797	8	63	4	33	4	11	7	34	18	3.527	167	8.120
2	VALLE D'AOSTA	1	1	—	—	—	—	1	9	—	—	—	—	—	—	—	—	2	10
3	LOMBARDIA	189	627	48	25.810	119	3.044	22	237	3	17	7	12	4	23	10	3.646	402	33.416
4	TRENTINO-ALTO ADIGE	2	2	1	149	131	269	—	—	—	—	2	7	1	3	64	1.045	201	1.475
5	VENETO	40	51	3	897	76	1.066	2	7	2	4	4	33	—	15	2.631	142	4.689	
6	FRIULI-VENEZIA GIULIA	8	8	3	454	41	166	2	14	—	—	—	—	—	5	325	59	967	
7	TERRITORIO DI TRIESTE	12	22	4	33	3	30	2	2	—	—	4	16	—	2	361	27	464	
8	LIGURIA	93	212	9	624	1	7	5	39	2	3	10	23	6	12	6	1.255	132	2.175
9	EMILIA-ROMAGNA	71	93	8	1.651	68	676	1	5	3	113	4	148	—	26	2.720	181	5.406	
10	TOSCANA	105	151	7	1.035	35	262	3	22	2	29	3	10	—	14	5.454	169	6.963	
11	UMBRIA	16	18	1	11	9	122	1	3	—	—	—	—	—	11	461	38	615	
12	MARCHE	38	46	—	—	37	150	—	—	1	3	—	—	1	1	16	1.084	93	1.284
13	LAZIO	78	146	25	11.005	36	163	—	—	—	—	6	15	2	5	17	15.175	164	26.509
14	ABRUZZI E MOLISE	33	36	2	8	11	61	—	—	—	—	—	—	—	6	260	52	365	
15	CAMPANIA	109	156	16	234	25	87	1	7	11	96	1	3	11	23	10	7.255	184	7.861
16	PUGLIA	24	53	13	306	29	243	—	—	8	74	1	11	—	15	102	90	789	
17	BASILICATA	12	12	1	10	6	49	—	—	—	—	2	3	1	5	6	9	28	88
18	CALABRIA	12	12	4	26	26	102	—	—	—	—	1	2	1	2	2	464	46	608
19	SICILIA	26	35	15	532	90	401	—	—	3	11	—	—	—	22	5.847	156	6.826	
20	SARDEGNA	53	54	4	4	8	97	—	—	—	—	—	—	—	78	339	143	494	
	ITALIA	1.018	1.997	177	43.182	768	10.792	48	408	39	383	49	294	34	108	343	51.960	2.476	109.124

Segue Tav. 1 — Ditte secondo la forma giuridica

B — Regioni, per ramo e classe di attività economica

N. d'ordine	REGIONI	DITTE INDIVIDUALI		SOCIETA										ENTI		TOTALE DITTE				
				per azioni		cooperative		in accomandita		in nome collettivo		a responsabilità limitata						altre		
		N	ad-detti	N	ad-detti	N	ad-detti	N	ad-detti	N	ad-detti	N	ad-detti	N	ad-detti	N	ad-detti	N	ad-detti	
CLASSE 8.02 - ASSICURAZIONE																				
1	PIEMONTE	368	852	9	870	1	10	—	—	—	—	1	7	37	604	—	—	416	2.343	
2	VALLE D'AOSTA	8	21	—	—	—	—	—	—	—	—	—	—	—	—	—	—	8	21	
3	LOMBARDIA	554	1.559	53	3.799	1	5	—	—	—	11	110	—	67	438	2	3	688	5.914	
4	TRENTINO-ALTO ADIGE	56	119	—	—	—	—	—	—	—	—	—	—	6	81	—	—	62	200	
5	VENETO	259	576	3	2.303	1	236	—	—	—	1	2	1	21	154	—	—	286	3.273	
6	FRIULI-VENEZIA GIULIA	57	139	1	3	—	—	—	—	—	—	—	—	5	18	—	—	63	160	
7	TERRITORIO DI TRIESTE	32	76	6	879	—	—	—	—	—	3	65	—	—	—	—	—	41	1.020	
8	LIGURIA	128	297	21	317	—	—	—	—	—	8	52	—	15	169	—	—	172	835	
9	EMILIA-ROMAGNA	307	647	1	20	—	—	—	—	—	5	—	—	49	275	—	—	358	947	
10	TOSCANA	190	408	3	495	1	2	—	—	—	4	8	—	19	107	—	—	217	1.020	
11	UMBRIA	61	108	1	3	—	—	—	—	—	—	—	—	5	11	—	—	67	122	
12	MARCHE	112	202	1	1	—	—	—	—	—	—	—	—	6	26	—	—	119	229	
13	LAZIO	111	273	20	1.341	—	—	—	—	—	1	16	3	20	14	268	2	2.508	151	4.426
14	ABRUZZI E MOLISE	78	138	—	—	—	—	—	—	—	—	—	—	3	13	—	—	81	151	
15	CAMPANIA	70	205	1	4	—	—	—	—	—	—	—	1	3	7	127	—	79	339	
16	PUGLIA	103	232	1	1	—	—	—	—	—	—	—	—	9	66	—	—	113	299	
17	BASILICATA	19	25	—	—	—	—	—	—	—	—	—	—	1	12	—	—	20	37	
18	CALABRIA	51	91	—	—	—	—	—	—	—	—	—	—	4	39	—	—	55	130	
19	SICILIA	138	275	1	11	—	—	—	—	—	—	1	2	27	131	—	—	167	419	
20	SARDEGNA	40	71	—	—	—	—	—	—	—	—	—	—	3	21	—	—	43	92	
	ITALIA	2.742	6.314	122	10.047	4	253	—	—	29	258	7	34	298	2.560	4	2.511	3.208	21.977	

CLASSE 8.03 - GESTIONI FINANZIARIE

1	PIEMONTE	240	920	11	68	2	2	—	—	17	44	8	81	18	87	63	124	359	1.326
2	VALLE D'AOSTA	8	25	—	—	—	—	—	—	—	—	—	—	—	—	—	—	8	25
3	LOMBARDIA	284	754	57	629	4	22	—	—	14	28	31	288	19	67	36	141	445	1.929
4	TRENTINO-ALTO ADIGE	15	22	1	6	8	9	—	—	—	—	8	10	5	5	16	126	53	178
5	VENETO	75	2.735	2	4	3	4	1	25	4	6	4	281	2	3	8	25	99	3.083
6	FRIULI-VENEZIA GIULIA	27	224	—	—	—	—	—	—	—	—	1	40	1	35	19	112	48	411
7	TERRITORIO DI TRIESTE	30	64	—	—	—	—	—	—	—	—	—	—	—	—	—	—	30	64
8	LIGURIA	57	244	4	12	4	5	—	—	2	3	4	7	3	59	15	174	89	504
9	EMILIA-ROMAGNA	146	383	5	46	1	31	—	—	3	60	3	15	4	35	14	166	176	736
10	TOSCANA	204	636	2	756	1	48	1	4	2	4	4	18	4	26	22	274	240	1.766
11	UMBRIA	28	70	—	—	—	—	—	—	—	—	1	52	2	7	2	49	33	178
12	MARCHE	117	284	2	54	1	10	—	—	—	2	16	3	168	6	101	131	633	
13	LAZIO	170	1.605	48	2.233	1	1	3	21	2	20	25	115	1	1	28	10.642	278	14.638
14	ABRUZZI E MOLISE	285	744	2	5	—	—	—	—	—	—	1	5	5	28	27	42	320	824
15	CAMPANIA	429	1.391	7	639	3	17	—	—	—	—	6	320	3	20	22	128	470	2.515
16	PUGLIA	248	1.017	1	2	3	128	—	—	1	54	2	26	5	74	7	14	267	1.315
17	BASILICATA	66	197	1	125	1	4	—	—	—	—	—	—	2	7	13	34	83	367
18	CALABRIA	202	600	1	24	—	—	—	—	1	2	2	85	5	18	19	85	230	814
19	SICILIA	313	1.238	3	46	—	—	—	—	1	24	1	7	6	26	24	277	348	1.618
20	SARDEGNA	91	412	1	8	—	—	—	—	1	3	—	—	5	29	37	68	135	520
	ITALIA	3.035	13.565	148	4.657	32	281	5	50	48	248	103	1.366	93	695	378	12.582	3.842	33.444

Ramo 9 - Attività e servizi vari

1	PIEMONTE	7.132	11.078	20	3.811	9	25	14	107	37	169	39	219	237	825	110	1.166	7.598	17.400
2	VALLE D'AOSTA	117	216	—	—	—	—	1	4	—	—	—	—	6	31	2	5	126	256
3	LOMBARDIA	10.231	18.019	43	1.884	19	147	12	86	51	358	151	1.222	406	1.371	429	4.797	11.342	27.884
4	TRENTINO-ALTO ADIGE	714	1.409	1	60	1	3	—	—	4	8	4	41	26	104	51	141	801	1.766
5	VENETO	4.363	7.791	20	432	5	25	8	49	25	104	28	334	215	825	141	507	4.805	10.067
6	FRIULI-VENEZIA GIULIA	977	1.811	9	111	2	13	—	—	7	26	2	13	59	266	33	194	1.089	2.434
7	TERRITORIO DI TRIESTE	604	1.501	4	126	4	43	—	—	2	4	21	195	35	164	6	1.031	676	3.064
8	LIGURIA	2.918	5.235	20	171	3	64	6	44	19	195	38	358	143	494	57	1.777	3.204	8.338
9	EMILIA-ROMAGNA	6.371	9.907	12	307	24	124	5	33	32	132	47	445	407	1.629	104	869	7.002	13.446
10	TOSCANA	5.160	8.364	28	1.530	20	155	5	32	31	149	38	357	317	1.336	196	1.207	5.795	13.130
11	UMBRIA	887	1.561	4	26	—	—	1	8	7	41	5	28	71	243	25	121	1.000	2.028
12	MARCHE	1.666	2.449	5	17	3	11	—	—	17	129	5	45	122	381	67	428	1.885	3.460
13	LAZIO	4.049	9.064	66	5.607	3	7	5	76	13	93	141	1.406	193	1.017	78	673	4.548	17.943
14	ABRUZZI E MOLISE	1.780	2.786	1	12	1	3	—	—	6	19	7	75	77	294	44	275	1.916	3.464
15	CAMPANIA	6.064	10.149	12	531	6	271	—	—	23	119	67	649	109	501	73	939	6.354	13.159
16	PUGLIA	4.139	7.701	1	18	1	16	2	3	14	115	15	173	207	993	89	1.296	4.468	10.315
17	BASILICATA	799	1.275	1	3	1	10	—	—	1	9	1	8	43	113	44	223	890	1.641
18	CALABRIA	2.220	3.329	1	2	—	—	—	—	2	4	2	34	52	218	39	621	2.316	4.208
19	SICILIA	7.064	12.072	7	131	6	75	5	30	30	156	22	233	389	1.475	87	966	7.610	15.138
20	SARDEGNA	1.394	2.352	3	14	2	3	2	35	9	30	2	2	78	294	15	334	1.505	3.064
	ITALIA	68.649	118.069	258	14.793	110	995	66	507	330	1.860	635	5.837	3.192	12.574	1.690	17.570	74.930	172.205

Segue Tav. 1 — Ditte secondo la forma giuridica

B — Regioni, per ramo e classe di attività economica

N. d'ordine	REGIONI	DITTE INDIVIDUALI		S O C I E T A												E N T I		TOTALE DITTE	
				per azioni		cooperative		in accomandita		in nome collettivo		a responsabilità limitata		altre					
				N	ad-detti	N	ad-detti	N	ad-detti	N	ad-detti	N	ad-detti	N	ad-detti				
CLASSE 9.02 - SERVIZI RICREATIVI E AFFINI																			
1	PIEMONTE	477	1.423	18	3.787	5	15	8	47	15	80	25	151	82	360	81	198	711	6.061
2	VALLE D'AOSTA	7	22	—	—	—	—	1	4	—	—	—	—	4	27	—	—	12	53
3	LOMBARDIA	868	2.737	30	262	15	71	7	49	20	85	91	722	107	498	358	1.405	1.496	5.829
4	TRENTINO-ALTO ADIGE	52	163	—	—	1	3	—	—	3	5	3	15	10	45	47	118	116	349
5	VENETO	467	1.600	18	413	2	13	7	37	10	53	16	83	76	378	111	343	707	2.920
6	FRIULI-VENEZIA GIULIA	149	472	9	111	2	13	—	—	3	4	2	13	29	156	26	73	220	842
7	TERRITORIO DI TRIESTE	29	160	3	65	1	3	—	—	—	—	11	83	5	19	5	150	54	480
8	LIGURIA	213	778	17	134	1	1	3	27	7	146	21	141	31	199	44	137	337	1.563
9	EMILIA-ROMAGNA	472	1.648	8	109	18	50	3	27	11	69	39	261	91	489	60	194	702	2.847
10	TOSCANA	310	1.106	25	257	17	114	4	19	15	85	27	151	122	584	121	568	641	2.884
11	UMBRIA	68	220	3	21	—	—	—	—	3	17	3	19	25	128	10	18	112	423
12	MARCHE	115	369	5	17	3	11	—	—	11	115	5	45	42	172	35	98	216	827
13	LAZIO	257	996	55	5.273	2	5	4	55	6	66	96	933	56	352	22	273	498	7.953
14	ABRUZZI E MOLISE	127	361	1	12	—	—	—	—	4	14	6	73	47	203	6	18	191	681
15	CAMPANIA	345	1.327	7	116	2	11	—	—	15	80	55	523	56	321	13	282	493	2.660
16	PUGLIA	282	1.188	1	18	—	—	—	—	9	52	14	111	83	531	7	28	396	1.928
17	BASILICATA	40	105	1	3	1	10	—	—	1	9	1	8	18	55	1	1	63	191
18	CALABRIA	128	377	1	2	—	—	—	—	2	4	2	34	34	177	4	7	171	601
19	SICILIA	317	1.306	6	128	1	7	5	30	17	128	17	127	138	794	3	19	504	2.539
20	SARDEGNA	114	445	3	14	1	1	2	35	6	24	2	2	34	161	11	28	173	710
	ITALIA	4.837	16.803	211	10.742	72	328	44	330	158	1.036	436	3.495	1.090	5.649	965	3.958	7.813	42.341

CLASSE 9.03 - SERVIZI PER L'IGIENE E LA PULIZIA

1	PIEMONTE	6.655	9.655	2	24	4	10	6	60	22	89	14	68	155	465	29	968	6.887	11.339
2	VALLE D'AOSTA	110	194	—	—	—	—	—	—	—	—	—	—	2	4	2	5	114	203
3	LOMBARDIA	9.363	15.282	13	1.622	4	76	5	37	31	273	60	500	299	873	71	3.392	9.846	22.055
4	TRENTINO-ALTO ADIGE	662	1.246	1	60	—	—	—	—	1	3	1	26	16	59	4	23	685	1.417
5	VENETO	3.896	6.191	2	19	3	12	1	12	15	51	12	251	139	447	30	164	4.098	7.147
6	FRIULI-VENEZIA GIULIA	828	1.339	—	—	—	—	—	—	4	22	—	—	30	110	7	121	869	1.592
7	TERRITORIO DI TRIESTE	575	1.341	1	61	3	40	—	—	2	4	10	112	30	145	1	881	622	2.584
8	LIGURIA	2.705	4.457	3	37	2	63	3	17	12	49	17	217	112	295	13	1.640	2.867	6.775
9	EMILIA-ROMAGNA	5.899	8.259	4	198	6	74	2	6	21	63	8	184	316	1.140	44	675	6.300	10.599
10	TOSCANA	4.850	7.258	3	1.273	3	41	1	13	16	64	11	206	195	752	75	639	5.154	10.246
11	UMBRIA	819	1.341	1	5	—	—	1	8	4	24	2	9	46	115	15	103	888	1.605
12	MARCHE	1.551	2.080	—	—	—	—	—	—	6	14	—	—	80	209	32	330	1.669	2.633
13	LAZIO	3.792	8.068	11	334	1	2	1	21	7	27	45	473	137	665	56	400	4.050	9.990
14	ABRUZZI E MOLISE	1.653	2.425	—	—	1	3	—	—	2	5	1	2	30	91	38	257	1.725	2.783
15	CAMPANIA	5.719	8.822	5	415	4	260	—	—	8	39	12	126	53	180	60	657	5.861	10.499
16	PUGLIA	3.857	6.513	—	—	1	16	2	3	5	63	1	62	124	462	82	1.268	4.072	8.387
17	BASILICATA	759	1.170	—	—	—	—	—	—	—	—	—	—	25	58	43	222	827	1.450
18	CALABRIA	2.092	2.952	—	—	—	—	—	—	—	—	—	—	18	41	35	614	2.145	3.607
19	SICILIA	6.747	10.766	1	3	5	68	—	—	13	28	5	106	251	681	84	947	7.106	12.599
20	SARDEGNA	1.280	1.907	—	—	1	2	—	—	3	6	—	—	44	133	4	306	1.332	2.354
	ITALIA	63.812	101.266	47	4.051	38	667	22	177	172	824	199	2.342	2.102	6.925	725	13.612	67.117	129.864

Ramo 10 - Pubbl. ammin. e istituz. sociali. - SERV. SANITARI

1	PIEMONTE	832	1.518	4	55	—	—	1	1	6	21	2	8	71	217	22	112	938	1.932
2	VALLE D'AOSTA	17	32	—	—	—	—	—	—	—	—	—	—	—	—	1	1	18	33
3	LOMBARDIA	1.038	2.211	33	167	1	8	4	12	6	19	13	74	75	228	21	269	1.191	2.988
4	TRENTINO-ALTO ADIGE	103	242	2	23	—	—	—	—	1	1	1	7	5	19	4	34	116	326
5	VENETO	698	1.804	9	38	1	3	6	31	4	11	1	2	54	217	11	49	784	2.155
6	FRIULI-VENEZIA GIULIA	156	385	—	—	—	—	—	—	2	7	—	—	9	47	—	—	167	439
7	TERRITORIO DI TRIESTE	33	160	—	—	—	—	—	—	1	4	—	—	10	50	1	10	45	224
8	LIGURIA	379	818	1	2	—	—	3	15	6	19	4	34	25	79	2	12	420	979
9	EMILIA-ROMAGNA	580	1.316	4	23	2	20	—	—	4	17	2	3	49	173	20	379	661	1.931
10	TOSCANA	546	1.357	5	389	1	3	8	50	4	16	3	11	36	146	16	83	619	2.055
11	UMBRIA	133	281	1	4	2	3	—	—	—	—	—	—	6	22	11	35	153	345
12	MARCHE	269	516	6	40	—	—	1	2	3	18	—	—	12	28	13	51	304	655
13	LAZIO	477	1.301	5	152	—	—	2	13	9	41	6	33	28	137	29	85	556	1.762
14	ABRUZZI E MOLISE	352	527	—	—	—	—	—	—	—	—	—	—	1	7	18	1	361	552
15	CAMPANIA	924	1.456	6	56	—	—	2	6	4	18	5	27	45	148	5	50	991	1.761
16	PUGLIA	602	1.028	2	50	1	3	—	—	1	5	—	—	18	55	6	20	630	1.161
17	BASILICATA	127	156	—	—	—	—	—	—	—	—	—	—	5	12	5	12	138	185
18	CALABRIA	463	646	1	17	—	—	—	—	—	—	—	—	6	23	1	5	471	691
19	SICILIA	970	1.481	—	—	—	—	1	1	2	13	—	—	23	57	2	9	998	1.561
20	SARDEGNA	196	315	—	—	—	—	—	—	1	5	—	—	9	21	3	11	209	352
	ITALIA	8.895	17.550	79	1.016	8	40	28	131	54	215	39	206	493	1.697	174	1.232	9.770	22.087

Segue Tav. 1 — Ditte secondo la forma giuridica

C — Provincie, per ramo di attività economica : TOTALE RAMI DI ATTIVITÀ ECONOMICA

N. d'ordine	PROVINCIE	S O C I E T A														E N T I		T O T A L E	
		DITTE INDIVIDUALI		per azioni		cooperative		in accomandita		in nome collettivo		a responsabilità limitata		altre		N	ad-detti	N	ad-detti
		N	ad-detti	N	ad-detti	N	ad-detti	N	ad-detti	N	ad-detti	N	ad-detti	N	ad-detti				
1	Alessandria	17.931	39.529	135	11.542	115	897	27	1.198	122	2.351	265	4.168	1.230	7.504	133	712	19.958	67.901
2	Asti	8.708	16.796	25	4.238	24	123	9	104	52	1.026	59	543	450	1.966	47	383	9.374	25.179
3	Cuneo	21.816	43.851	61	3.130	79	397	17	716	136	2.534	82	1.326	1.391	5.937	110	625	23.692	58.516
4	Novara	15.639	37.533	168	27.488	155	4.854	54	982	196	3.542	327	4.323	1.027	6.054	211	615	17.777	85.391
5	Torino	54.211	148.754	814	249.278	235	3.120	425	14.074	914	22.943	1.374	15.820	3.271	29.246	164	8.948	61.408	492.183
6	Vercelli	14.702	32.174	192	30.149	172	1.021	108	6.747	249	11.252	134	2.242	1.054	5.570	135	736	16.746	89.891
7	Aosta (Valle di)	2.935	6.857	18	826	32	242	4	76	14	41	14	156	174	758	13	35	3.204	8.991
8	Bergamo	18.341	45.051	190	33.707	157	1.531	35	1.947	112	1.359	345	5.554	851	7.223	309	1.213	20.340	97.585
9	Brescia	25.625	55.270	196	23.775	309	2.358	36	6.941	192	3.316	380	6.602	1.349	8.959	313	1.305	28.400	108.526
10	Como	19.793	62.524	310	39.994	327	1.363	148	8.730	330	7.244	466	7.853	1.514	13.113	202	454	23.090	141.275
11	Cremona	12.954	25.919	42	4.234	184	2.726	14	1.321	76	651	118	1.430	766	4.768	96	800	14.250	41.849
12	Mantova	15.742	29.265	39	1.822	210	3.529	6	217	99	705	124	1.997	903	4.959	110	602	17.233	43.156
13	Milano	83.768	276.057	3.772	745.227	814	8.345	742	38.799	1.437	28.759	7.129	87.024	6.420	56.824	330	24.537	104.412	1.265.572
14	Pavia	20.986	46.282	110	14.744	175	1.386	60	2.402	248	5.031	242	3.769	1.332	7.598	138	855	23.291	82.067
15	Sondrio	3.911	9.533	24	474	79	445	17	453	16	171	14	116	232	1.447	49	110	4.342	12.749
16	Varese	15.235	45.672	337	50.243	313	1.653	150	5.799	356	12.138	597	9.334	1.191	9.184	107	321	18.286	134.344
17	Bolzano	11.572	30.590	71	4.977	107	1.273	10	117	40	280	242	3.550	293	1.550	128	1.377	12.463	43.714
18	Trento	12.431	28.914	64	3.411	479	2.157	3	5	114	1.363	225	3.360	784	4.088	290	1.770	14.390	45.068
19	Belluno	6.461	15.088	31	2.478	119	605	11	171	35	339	52	795	561	3.976	48	180	7.318	23.632
20	Padova	18.026	46.157	138	11.372	114	1.801	38	1.574	195	5.222	239	4.217	795	5.823	61	1.220	19.606	77.386
21	Rovigo	9.311	19.215	25	1.736	83	705	33	432	76	379	48	972	407	1.911	42	162	10.025	25.512
22	Treviso	15.299	39.742	76	7.388	113	720	41	3.263	78	2.734	174	3.774	753	6.024	89	825	16.623	64.470
23	Venezia	15.907	43.481	182	30.881	136	1.610	111	3.286	173	2.143	336	4.906	806	5.523	49	2.106	17.700	93.936
24	Verona	19.390	47.361	165	10.449	186	2.283	46	744	127	3.183	227	3.031	1.149	7.542	143	2.241	21.433	76.834
25	Vicenza	17.068	50.082	82	21.488	186	1.560	41	1.499	121	1.818	130	2.666	1.119	8.330	147	831	18.894	88.274
26	Gorizia	3.997	9.094	21	1.939	26	207	7	80	34	489	51	946	193	985	27	375	4.356	14.115
27	Udine	19.843	47.702	107	8.007	214	3.186	35	1.509	153	2.083	130	1.966	1.222	9.724	206	993	21.890	75.170
28	Trieste (Territorio di)	9.643	27.853	237	29.833	73	3.496	16	303	211	2.783	711	8.367	264	1.270	28	5.063	11.183	78.968
29	Genova	31.758	75.335	965	158.926	143	4.844	121	2.508	584	15.046	1.494	12.433	1.997	10.068	212	5.672	37.274	284.832
30	Imperia	7.614	15.706	41	1.683	42	343	6	100	59	1.090	93	704	512	2.308	38	277	8.405	22.821
31	La Spezia	6.844	14.430	26	2.856	97	1.512	6	91	76	1.175	109	1.617	448	1.963	60	1.178	7.666	24.212
32	Savona	9.015	19.268	61	4.589	83	2.386	19	397	63	1.136	137	1.492	587	3.228	76	380	10.041	32.876
33	Bologna	24.687	59.405	360	21.977	250	5.472	57	2.296	166	2.641	696	8.977	1.598	9.777	88	4.246	27.902	114.771
34	Ferrara	11.854	24.999	47	2.151	148	2.116	15	737	88	1.445	133	2.435	673	4.062	58	916	13.016	38.861
35	Forlì	15.677	29.962	58	2.114	188	1.857	10	425	83	521	182	2.299	973	5.716	143	928	17.314	43.822
36	Modena	15.516	34.428	48	4.931	221	4.160	33	1.461	132	2.158	142	3.334	1.015	6.011	70	1.165	17.177	57.648
37	Parma	13.463	27.615	72	4.538	160	1.513	29	785	101	1.218	183	2.641	942	5.714	56	1.910	15.006	46.014
38	Piacenza	9.765	21.177	49	3.131	97	1.264	9	1.234	91	1.027	134	1.499	694	3.963	51	310	10.890	33.605
39	Ravenna	9.427	16.897	38	1.426	141	4.693	6	1.107	32	346	63	627	782	4.399	54	699	10.543	30.194
40	Reggio nell'Emilia	12.578	23.217	56	5.266	284	5.077	8	127	58	540	212	3.280	851	4.282	64	846	14.111	42.635
41	Arezzo	9.015	17.092	29	2.362	110	2.798	8	46	38	491	102	1.211	526	2.998	90	372	9.918	27.370
42	Firenze	27.432	71.242	420	47.758	288	3.649	132	3.421	316	8.929	959	11.123	2.820	19.983	136	4.065	32.503	170.170
43	Grosseto	6.369	11.272	10	267	154	1.366	5	66	41	244	48	468	481	1.895	72	294	7.180	15.872
44	Livorno	8.320	17.190	92	3.789	125	2.757	21	4.779	84	1.088	218	2.278	451	2.692	90	946	9.401	35.519
45	Lucca	11.667	24.741	66	3.808	70	1.159	17	1.269	113	1.803	145	1.658	880	4.799	84	509	13.042	39.746
46	Massa-Carrara	5.895	13.151	21	1.366	46	527	11	505	49	706	61	1.236	314	1.547	117	288	6.514	19.326
47	Pisa	11.264	23.032	36	2.813	130	1.571	13	426	66	1.073	122	1.809	894	5.117	289	946	12.814	36.787
48	Pistoia	7.724	16.557	27	3.118	81	927	11	111	72	822	82	1.220	559	3.799	73	367	8.629	26.921
49	Siena	7.937	15.755	39	1.945	144	1.196	15	380	37	320	89	1.150	645	4.432	79	3.940	8.985	29.118
50	Perugia	13.757	28.307	62	5.112	130	985	9	304	119	1.724	98	1.264	768	5.501	150	921	15.093	44.118
51	Terni	5.802	11.742	24	1.629	51	359	6	46	25	155	36	398	356	2.169	42	473	6.342	16.971
52	Ancona	12.165	24.954	48	2.782	130	1.641	23	576	148	2.608	134	2.733	765	4.862	107	1.341	13.520	41.497
53	Ascoli Piceno	9.453	17.570	21	530	66	783	11	110	37	376	61	587	699	3.950	60	568	10.408	24.474
54	Macerata	8.777	16.745	21	1.733	44	357	9	311	40	388	43	439	582	3.271	82	936	9.598	24.180
55	Pesaro e Urbino	7.953	15.718	22	650	103	1.015	4	56	61	759	80	1.303	496	2.654	84	684	8.803	22.839
56	Frosinone	9.834	19.293	18	1.374	39	202	2	3	42	507	24	244	515	2.229	31	71	10.505	23.926
57	Latina	6.269	12.696	14	602	35	318	2	17	17	446	27	439	284	1.240	35	311	6.683	16.069
58	Rieti	4.833	8.286	11	95	33	113	3	50	25	221	22	186	176	851	22	262	5.125	10.064
59	Roma	48.491	140.043	1.229	167.763	313	6.071	74	1.972	322	11.052	2.816	28.113	1.860	16.211	185	355.973	55.290	727.198
60	Viterbo	7.837	14.244	26	1.183	54	485	4	106	35	369	58	782	660	2.731	77	412	8.751	20.312
61	Campobasso	10.922	18.005	12	52	45	265	5	33	37	117	18	132	478	2.405	64	241	11.581	21.250
62	Chieti	10.192	19.093	17	194	32	382	4	17	29	276	31	448	595	3.495	37	198	10.937	24.103
63	L'Aquila	9.138	16.704	14	329	50	225	2	57	15	57	23	402	228	1.474	45	389	9.515	19.630
64	Pescara	6.127	13.067	16	1.085	22	140	7	25	45	491	69	792	298	1.979	24	289	6.608	17.868
65	Teramo	7.259	13.472	4	217	19	115	4	77	18	88	33	356	283	1.218	23	211	7.643	15.754
66	Avellino	12.557	21.067	19	902	29	152	2	8	53	187	30	430	257	1.519	49	174	12.996	24.439
67																			

Segue Tav. 1 — Ditte secondo la forma giuridica

C — Provincie, per ramo di attività economica : INDUSTRIE ESTRATTIVE (2)

N. d'ordine	PROVINCIE	DITTE INDIVIDUALI		S O C I E T A												E N T I		T O T A L E DITTE	
		N	ad-detti	per azioni		cooperative		in accomandita		in nome collettivo		a responsabilità limitata		altre		N	ad-detti	N	ad-detti
				N	ad-detti	N	ad-detti	N	ad-detti	N	ad-detti	N	ad-detti	N	ad-detti				
1	Alessandria	32	134	3	319	—	—	1	3	1	4	11	245	13	91	—	—	61	796
2	Asti	12	108	—	—	—	—	—	—	1	71	—	23	2	5	—	—	16	207
3	Cuneo	65	162	2	151	—	—	1	46	4	116	5	75	22	80	—	—	99	630
4	Novara	44	316	3	63	—	—	2	14	4	72	2	47	18	191	1	64	74	767
5	Torino	76	410	12	6.171	1	7	3	108	3	42	10	117	20	149	—	—	125	7.004
6	Vercelli	22	167	1	11	—	—	—	—	2	37	3	38	14	106	1	2	43	361
7	Aosta (Valle di)	17	147	1	20	—	—	—	—	—	—	2	15	3	5	—	—	23	187
8	Bergamo	74	309	6	430	1	2	2	37	2	4	3	38	18	135	2	104	108	1.059
9	Brescia	92	432	2	197	1	42	—	—	—	—	4	31	13	75	—	—	112	777
10	Como	63	221	2	21	—	—	1	16	3	144	2	21	12	77	2	2	85	502
11	Cremona	30	64	—	—	1	27	—	—	1	—	—	—	11	26	—	—	43	125
12	Mantova	23	63	1	37	3	29	—	—	—	8	—	—	6	14	—	—	42	175
13	Milano	68	344	39	6.735	—	—	3	63	6	127	25	271	22	380	—	—	163	7.920
14	Pavia	30	120	—	—	1	2	—	—	1	16	1	33	10	46	—	—	43	217
15	Sondrio	20	191	1	60	—	—	1	39	—	—	—	—	11	150	1	1	34	441
16	Varese	48	151	3	24	—	—	—	—	2	22	2	23	7	60	—	—	62	280
17	Bolzano	25	150	—	—	—	—	—	—	—	—	1	26	—	—	2	2	28	178
18	Trento	47	277	2	126	6	121	1	2	1	43	4	36	18	137	2	2	81	744
19	Belluno	22	61	1	101	—	—	—	—	1	41	—	—	11	63	—	—	35	266
20	Padova	56	506	10	250	1	19	2	187	1	10	5	58	7	73	—	—	82	1.103
21	Rovigo	13	66	8	110	1	3	6	70	1	11	12	154	1	1	—	—	42	415
22	Treviso	52	265	2	18	1	18	—	—	1	5	—	—	16	65	2	8	74	379
23	Venezia	5	33	3	144	—	—	1	63	—	—	—	—	3	12	—	—	12	252
24	Verona	95	315	3	169	2	126	—	—	2	3	4	39	31	148	—	—	137	800
25	Vicenza	59	248	1	192	5	133	2	130	—	—	6	210	18	167	—	—	91	1.080
26	Gorizia	38	86	—	—	—	—	—	—	—	—	—	—	7	27	—	—	45	113
27	Udine	74	265	—	—	1	4	—	—	1	4	1	1	19	68	—	—	96	342
28	Trieste (Territorio di)	11	231	5	171	3	68	—	—	—	—	9	303	2	4	1	7	31	784
29	Genova	52	412	13	5.710	—	—	2	59	4	180	9	146	39	265	—	—	119	6.772
30	Imperia	9	36	—	—	—	—	—	—	1	7	—	—	3	22	—	—	13	65
31	La Spezia	21	118	—	—	1	549	—	—	3	62	2	29	5	23	—	—	32	781
32	Savona	16	67	3	184	—	—	—	—	2	8	3	40	6	111	—	—	30	410
33	Bologna	59	175	9	442	1	65	—	—	—	—	6	97	4	19	—	—	79	798
34	Ferrara	7	56	—	—	—	—	—	—	1	3	2	25	3	60	—	—	13	144
35	Forlì	39	67	2	84	1	8	—	—	—	—	4	25	8	18	—	—	54	202
36	Modena	65	119	2	17	3	66	—	—	—	—	2	25	5	19	—	—	77	246
37	Parma	33	74	1	14	1	26	—	—	—	—	1	28	5	21	1	1.099	42	1.262
38	Piacenza	13	43	1	1	1	9	—	—	1	100	1	4	7	39	—	—	23	195
39	Ravenna	12	32	1	1	2	17	—	—	1	5	1	1	11	58	—	—	28	114
40	Reggio nell'Emilia	13	60	—	—	1	9	—	—	—	—	1	32	4	30	—	—	19	131
41	Arezzo	31	91	1	114	2	1.787	1	5	—	—	2	18	7	20	—	—	44	2.035
42	Firenze	57	186	10	672	3	44	1	417	2	60	6	31	17	129	—	—	96	1.539
43	Grosseto	22	47	1	85	3	30	—	—	—	—	1	57	8	76	—	—	35	295
44	Livorno	19	113	4	96	1	129	—	—	—	—	2	47	1	2	—	—	27	387
45	Lucca	60	732	3	237	4	108	1	8	1	37	6	244	26	217	—	—	101	1.583
46	Massa-Carrara	121	934	6	464	2	61	3	259	5	202	9	835	17	146	—	—	163	2.901
47	Pisa	29	135	1	31	1	21	1	94	3	47	5	41	15	88	—	—	55	457
48	Pistoia	14	43	—	—	—	—	—	—	—	—	3	49	2	9	—	—	19	101
49	Siena	48	154	5	559	2	108	4	203	—	—	3	75	18	94	1	1	81	1.194
50	Perugia	24	126	2	441	4	29	—	—	2	18	2	13	5	16	—	—	39	643
51	Terni	29	67	1	40	—	—	—	—	—	—	1	1	5	16	—	—	36	124
52	Ancona	14	80	—	—	—	—	—	—	2	12	1	46	11	56	—	—	28	194
53	Ascoli Piceno	22	45	—	—	—	—	—	—	—	—	—	—	7	24	1	1	30	70
54	Macerata	22	61	—	—	—	—	—	—	—	—	—	—	5	23	3	9	30	93
55	Pesaro e Urbino	10	27	1	1	3	60	—	—	2	8	—	—	5	36	—	—	21	132
56	Frosinone	22	73	1	10	—	—	—	—	—	—	—	—	11	45	—	—	34	128
57	Latina	22	139	—	—	—	—	—	—	1	11	1	1	7	38	—	—	31	189
58	Rieti	6	27	—	—	—	—	—	—	—	—	—	—	2	12	—	—	8	39
59	Roma	157	1.186	37	7.935	5	106	1	10	—	—	25	408	14	265	5	2.540	244	12.450
60	Viterbo	39	179	4	151	1	15	—	—	—	—	1	66	15	92	1	2	61	505
61	Campobasso	45	90	—	—	1	1	—	—	—	—	—	—	4	26	—	—	50	117
62	Chieti	27	83	—	—	—	—	—	—	1	2	1	14	6	27	1	4	36	130
63	L'Aquila	29	72	1	6	—	—	—	—	—	—	—	—	4	15	—	—	34	93
64	Pescara	20	64	—	—	1	4	—	—	2	7	—	—	2	28	—	—	25	103
65	Teramo	3	5	—	—	—	—	—	—	1	2	—	—	1	2	—	—	5	9
66	Avellino	47	192	1	19	—	—	—	—	—	—	—	—	3	53	1	1	53	266
67	Benevento	22	51	1	601	—	—	—	—	1	1	—	—	3	26	—	—	26	678
68	Caserta	86	303	—	—	—	—	—	—	—	—	—	—	8	261	—	—	94	564
69	Napoli	102	758	3	195	—	—	—	—	2	26	2	26	4	55	—	—	113	1.060
70	Salerno	65	389	—	—	—	—	1	6	—	—	1	7	5	23	1	1	73	426
71	Bari	178	702	—	—	2	24	—	—	—	—	—	—	20	84	—	—	200	810
72	Brindisi	17	62	—	—	—	—	1	86	—	—	—	—	2	6	—	—	20	154
73	Foggia	64	214	—	—	—	—	—	—	1	55	—	—	55	230	1	43	121	542
74	Lecce	243	602	—	—	4	102	—	—	1	5	—	—	13	97	—	—	261	806
75	Taranto	188	430	—	—	2	33	—	—	—	—	—	—	2	3	—	—	192	466
76	Matera	21	51	—	—	—	—	—	—	—	—	—	—	3	9	—	—	24	60
77	Potenza	29	58	—	—	—	—	—	—	—	—	—	—	2	12	—	—	31	70
78	Catanzaro	39	318	—	—	—	—	—	—	—	—	—	—	3	145	1	1	43	464
79	Cosenza	21	68	—	—	—	—	—	—	—	—	—	—	—	—	—	6	22	74
80	Reggio di Calabria	20	83	1	18	—	—	—	—	—	—	—	—	1	2	—	—	22	103
81	Agrigento	106	384	1	162	—	—	2	358	4	194	1	6	47	1.243	—	—	161	2.347
82	Caltanissetta	57	403	3	345	—	—	—	—	5	12	2	50	13	265	—	—	80	1.075
83	Catania	110	292	2	102	—	—	1	87	1	7	—	—	11	55	—	—	125	543
84	Enna																		

Segue Tav. 1 — Ditte secondo la forma giuridica

C — Provincie, per ramo di attività economica: INDUSTRIE MANIFATTURIERE (3)

N. d'ordine	PROVINCIE	S O C I E T A														E N T I		T O T A L E	
		DITTE INDIVIDUALI		per azioni		cooperative		in accomandita		in nome collettivo		a responsabilità limitata		altre		N	ad-detti	N	ad-detti
		N	ad-detti	N	ad-detti	N	ad-detti	N	ad-detti	N	ad-detti	N	ad-detti	N	ad-detti				
1	Alessandria	6.544	16.712	73	10.334	3	54	18	1.090	57	1.893	132	3.212	664	5.085	3	32	7.494	38.412
2	Asti	3.467	6.516	18	4.198	—	—	7	74	31	885	31	349	198	1.087	8	123	3.760	13.232
3	Cuneo	7.555	15.049	30	2.721	—	—	10	644	56	1.535	43	820	532	2.918	4	33	8.230	23.720
4	Novara	5.750	15.419	101	25.214	2	5	32	810	118	2.962	158	3.157	532	3.651	2	3	6.695	51.221
5	Torino	20.051	61.804	489	210.333	7	297	236	12.373	458	18.092	659	11.009	1.640	18.462	7	156	23.547	332.526
6	Vercelli	5.452	13.371	120	28.355	8	85	81	6.462	139	10.333	62	1.288	485	3.352	1	2	6.348	63.248
7	Aosta (Valle di)	806	1.582	4	127	7	74	1	48	5	8	6	107	60	192	—	—	889	2.138
8	Bergamo	6.331	17.773	97	30.338	4	44	23	1.617	52	1.053	163	4.296	425	4.402	7	69	7.102	59.592
9	Brescia	8.837	20.584	87	18.956	14	232	15	6.728	81	2.422	169	4.849	659	5.626	8	105	9.870	59.502
10	Como	8.135	32.340	160	35.337	10	209	104	7.870	205	6.212	255	6.638	1.002	9.286	6	64	9.877	97.956
11	Cremona	5.652	10.562	30	4.189	12	1.121	10	1.304	38	456	61	1.099	347	3.083	5	233	6.155	22.047
12	Mantova	7.368	12.774	19	1.431	18	416	5	109	52	447	75	1.668	492	3.112	13	102	8.042	20.059
13	Milano	35.762	132.624	1.842	624.292	24	434	416	33.646	747	19.333	2.770	56.050	3.665	39.691	12	1.360	45.238	907.430
14	Pavia	8.115	20.349	74	14.005	6	79	44	2.319	144	4.308	133	2.874	655	4.976	4	32	9.175	48.942
15	Sondrio	1.436	2.814	4	189	3	19	7	301	6	143	4	43	102	725	—	—	1.562	4.234
16	Varese	5.806	23.974	232	48.197	4	273	102	5.287	234	10.320	320	8.125	718	6.841	1	6	7.417	103.023
17	Bolzano	5.220	10.523	27	3.091	8	44	3	12	16	135	56	1.464	105	579	5	10	5.440	15.858
18	Trento	5.324	11.648	24	1.914	37	349	1	1	50	658	76	1.903	388	1.908	29	360	5.929	18.741
19	Belluno	2.267	4.443	16	1.798	8	31	3	111	16	239	22	605	241	1.879	4	7	2.577	9.113
20	Padova	7.671	20.296	80	8.631	12	536	20	1.007	85	1.328	105	2.804	354	3.422	9	144	8.336	38.168
21	Rovigo	4.389	8.230	8	1.456	11	147	15	324	27	173	15	664	193	963	1	1	4.659	11.958
22	Treviso	6.508	18.405	53	6.531	22	153	26	3.079	36	2.370	90	2.993	328	3.707	11	90	7.074	37.328
23	Venezia	5.632	14.198	71	14.919	16	229	37	1.757	57	1.199	114	3.045	312	2.697	6	22	6.245	38.066
24	Verona	7.718	18.541	83	8.400	20	345	10	471	57	2.490	81	1.517	494	4.087	17	370	8.480	36.221
25	Vicenza	6.980	26.238	48	19.594	19	244	27	1.219	53	1.445	74	1.553	531	5.631	13	260	7.745	56.184
26	Gorizia	1.204	2.289	16	1.484	1	9	5	70	16	367	21	538	72	457	—	—	1.335	5.214
27	Udine	8.567	19.224	51	6.428	38	719	20	1.344	69	1.461	56	1.176	600	6.334	9	104	9.410	36.790
28	Trieste (Territorio di)	2.533	7.024	57	22.729	7	67	2	21	32	480	136	3.286	116	585	2	4	2.885	34.196
29	Genova	8.249	20.570	339	123.322	14	274	33	972	174	8.154	373	4.321	658	4.060	11	121	9.851	161.704
30	Imperia	2.263	3.856	10	1.050	6	14	3	52	16	743	19	204	177	760	2	10	2.496	6.689
31	La Spezia	2.086	4.334	13	2.633	11	117	1	32	32	603	38	873	194	912	1	234	2.376	9.738
32	Savona	2.449	4.831	28	3.568	10	781	14	367	20	326	48	767	225	1.677	4	6	2.798	12.323
33	Bologna	10.238	24.881	176	16.948	46	1.563	31	1.806	66	1.610	251	3.848	710	5.476	9	156	11.527	56.288
34	Ferrara	4.663	8.873	31	1.693	10	115	8	637	22	1.095	59	1.365	260	1.487	3	343	5.056	15.608
35	Forlì	5.916	10.998	22	1.504	18	289	5	241	25	157	56	911	378	3.250	13	80	6.433	17.430
36	Modena	6.913	15.128	27	3.944	62	853	14	1.184	58	1.333	69	1.913	520	3.877	3	25	7.666	28.257
37	Parma	5.293	10.298	42	2.409	31	145	17	642	43	572	77	1.704	471	3.551	3	17	5.977	19.338
38	Piacenza	3.728	7.693	26	2.502	4	20	3	1.170	33	405	61	1.045	302	1.792	2	5	4.159	14.632
39	Ravenna	4.108	6.357	15	616	21	472	4	1.046	16	238	29	415	373	2.348	7	34	4.573	11.526
40	Reggio nell'Emilia	5.576	9.707	32	4.167	42	601	5	109	29	410	93	1.951	427	2.553	8	64	6.212	19.562
41	Arezzo	4.231	7.352	13	1.877	7	289	3	6	20	303	49	869	270	1.891	11	44	4.604	12.631
42	Firenze	10.378	32.364	219	33.880	24	1.318	76	2.542	192	7.125	423	6.792	1.458	14.031	8	285	12.778	98.337
43	Grosseto	2.320	3.457	4	94	3	14	3	34	19	108	12	95	240	851	1	5	2.602	4.658
44	Livorno	2.266	4.210	40	3.017	8	91	9	4.609	31	439	62	884	150	1.242	4	42	2.570	14.534
45	Lucca	4.250	9.521	39	3.238	3	70	10	1.235	57	1.327	65	1.087	459	2.915	2	23	4.885	19.416
46	Massa-Carrara	1.750	4.194	7	615	3	118	6	242	24	431	18	189	161	715	2	7	1.971	6.511
47	Pisa	4.884	9.770	23	2.663	12	312	6	121	25	445	58	985	552	3.590	5	30	5.565	17.916
48	Pistoia	2.905	6.694	16	2.433	4	94	6	85	49	691	46	968	329	2.594	1	2	3.356	13.561
49	Siena	3.516	6.455	18	1.080	10	151	7	160	19	217	43	790	338	3.062	8	63	3.959	11.978
50	Perugia	6.540	13.333	30	4.410	8	126	6	282	48	1.119	51	823	410	3.923	13	103	7.106	24.119
51	Terni	2.341	4.154	15	1.126	3	31	2	18	8	35	17	243	186	978	2	5	2.574	6.590
52	Ancona	5.598	10.966	24	2.323	10	224	14	509	66	1.490	60	2.030	371	2.688	17	224	6.160	20.454
53	Ascoli Piceno	4.963	8.871	5	372	7	74	7	81	17	149	31	395	360	2.145	4	16	5.394	12.103
54	Macerata	4.146	7.766	9	1.624	5	69	7	290	17	221	23	278	341	2.243	7	50	4.555	12.541
55	Pesaro e Urbino	3.191	5.910	7	595	5	57	3	54	27	406	38	762	262	1.273	—	—	3.533	9.057
56	Frosinone	4.217	7.253	12	1.287	3	7	—	—	33	411	11	93	349	1.590	5	9	4.630	10.650
57	Latina	2.397	4.292	5	532	6	38	2	17	5	60	15	391	147	557	2	78	2.579	5.965
58	Rieti	2.200	3.301	6	55	—	—	—	—	2	13	14	105	15	118	4	78	2.335	4.023
59	Roma	16.441	39.504	342	73.646	44	896	11	229	87	2.179	720	10.267	637	4.453	33	40.021	18.315	171.195
60	Viterbo	3.427	5.689	12	912	3	24	1	4	22	269	24	511	377	1.647	4	7	3.870	9.063
61	Campobasso	5.687	8.506	4	9	5	14	5	33	23	81	11	89	300	1.443	1	1	6.036	10.176
62	Chieti	5.169	8.575	8	152	5	40	2	5	16	150	10	105	350	1.902	6	71	5.566	11.000
63	L'Aquila	4.013	5.882	5	271	3	14	1	3	6	24	9	281	121	714	4	191	4.162	7.380
64	Pescara	2.799	5.782	10	932	2	17	3	15	24	263	29	483	159	1.307	3	32	3.029	8.831
65	Teramo	3.753	6.636	3	195	1	8	1	18	9	53	19	268	154	758	1	1	3.941	7.937
66	Avellino	6.068	9.556	10	721	5	31	2	8	36	130	16	173	172	1.143	5	27	6.314	11.789
67	Benevento	3.996	6.650	6	251	2	4	2	23	4	25	7	61	159	630	8	10	4.184	7.654
68	Caserta	6.261	10.388	7	492	2	12	1	2	18	455	6	46	104	762	11	30	6.410	12.187
69	Napoli	15.702	40.102	160	33.527	14	289	23	1.382	119	3.350	312	5.344	310	3.900	4	456	16.644	88.350
70	Salerno	10.156	19.312	23	3.002	14	138	13	296	62	2.155	56	1.011	393	2.754	11	235	10.728	28.903
71	Bari	12.202	26.307	25	2.369	18	164	10	3										

Segue Tav. 1 — Ditte secondo la forma giuridica

C — Provincie, per ramo di attività economica: INDUSTRIE DELLE COSTRUZIONI E INSTALLAZIONE IMPIANTI (4)

N. d'ordine	PROVINCIE	DITTE INDIVIDUALI		S O C I E T A												ENTR		TOTALE DITTE	
				per azioni		cooperative		in accomandita		in nome collettivo		a responsabilità limitata		altre					
		N	ad-detti	N	ad-detti	N	ad-detti	N	ad-detti	N	ad-detti	N	ad-detti	N	ad-detti	N	ad-detti	N	ad-detti
1	Alessandria	484	3.050	2	74	20	322	1	74	6	120	13	284	52	628	1	3	579	4.555
2	Asti	256	1.236	—	—	—	—	—	—	—	—	2	24	27	205	—	—	285	1.465
3	Cuneo	590	3.124	1	20	5	72	—	—	7	180	6	257	61	590	—	—	670	4.243
4	Novara	462	4.178	1	42	15	377	1	15	11	230	17	434	83	1.002	1	5	591	6.283
5	Torino	1.819	16.400	38	2.479	15	317	15	339	64	2.431	88	1.649	183	3.956	2	5	2.224	27.576
6	Vercelli	428	2.669	3	147	12	338	3	171	29	592	8	615	79	759	—	—	562	5.291
7	Aosta (Valle di)	92	1.090	2	527	1	55	—	—	—	—	—	—	12	211	—	—	107	1.883
8	Bergamo	468	4.366	5	879	14	190	2	66	6	103	14	287	52	1.241	2	65	563	7.197
9	Brescia	496	3.724	8	1.039	32	802	2	120	12	389	14	759	71	1.166	—	—	635	7.999
10	Como	660	5.162	6	284	7	15	8	562	8	267	16	493	76	1.217	4	24	785	8.024
11	Cremona	235	1.713	—	—	25	568	1	3	4	44	8	97	37	389	—	—	310	2.814
12	Mantova	267	1.590	2	71	63	2.223	—	—	3	72	15	192	44	484	—	—	394	4.632
13	Milano	1.712	28.013	158	27.170	26	2.094	33	2.083	80	5.086	397	11.306	283	7.626	1	797	2.690	84.175
14	Pavia	517	3.153	7	341	20	521	1	18	17	252	18	433	74	719	33	121	687	5.558
15	Sondrio	87	1.807	1	24	4	62	1	10	—	—	1	37	19	261	3	6	116	2.207
16	Varese	498	4.495	4	599	8	109	5	213	22	1.356	26	456	79	933	—	—	642	8.161
17	Bolzano	366	3.630	5	214	5	48	—	—	1	4	14	543	15	294	1	63	407	4.796
18	Trento	321	3.609	1	4	10	56	—	—	8	480	15	709	28	777	—	—	383	5.635
19	Belluno	141	2.522	4	152	4	129	—	—	1	2	6	88	26	855	1	14	183	3.762
20	Padova	310	2.826	3	39	24	359	2	299	11	1.809	15	473	40	405	1	25	406	6.235
21	Rovigo	152	917	1	61	16	209	—	—	1	2	4	46	13	80	—	—	187	1.315
22	Treviso	374	3.661	—	—	8	160	1	1	4	133	12	265	42	631	1	24	442	4.875
23	Venezia	374	3.110	10	1.617	21	423	7	297	17	299	26	425	42	710	1	8	498	6.889
24	Verona	350	3.307	4	303	22	274	1	9	10	472	14	351	59	1.094	—	—	460	5.810
25	Vicenza	253	3.597	4	218	15	417	1	16	4	48	15	628	44	646	—	—	336	5.570
26	Gorizia	94	980	—	—	—	—	—	—	3	63	5	201	7	117	—	—	109	1.361
27	Udine	416	4.813	2	34	15	1.327	1	52	7	165	12	380	61	859	1	2	515	7.632
28	Trieste (Territorio di)	311	3.327	6	373	9	119	3	85	24	792	65	1.653	16	124	—	—	434	6.473
29	Genova	522	5.128	57	4.093	29	628	2	12	44	2.755	139	3.399	66	936	—	—	859	16.951
30	Imperia	183	1.262	—	—	9	119	—	—	4	85	14	174	25	359	—	—	235	1.999
31	La Spezia	145	1.363	2	106	14	208	2	36	15	388	15	468	18	111	—	—	211	2.680
32	Savona	190	1.712	1	3	3	98	2	15	9	618	14	326	24	297	—	—	243	3.067
33	Bologna	602	6.163	22	1.285	57	1.986	3	266	10	199	94	2.868	64	686	—	—	852	13.453
34	Ferrara	233	2.502	4	63	57	1.600	2	28	4	130	19	361	34	833	—	—	353	5.517
35	Forlì	332	2.276	2	247	41	757	—	—	6	142	26	798	63	669	—	—	470	4.889
36	Modena	291	2.726	1	1	51	2.319	3	44	10	334	14	779	22	268	—	—	395	6.525
37	Parma	308	2.279	4	135	40	863	3	83	10	425	14	452	32	440	—	—	411	4.677
38	Piacenza	281	2.008	2	127	21	526	—	—	8	134	7	82	43	589	—	—	362	3.476
39	Ravenna	185	1.388	2	19	35	3.286	1	57	1	6	3	28	40	673	—	—	267	5.457
40	Reggio nell'Emilia	239	1.200	2	337	83	3.004	1	6	4	38	24	616	33	365	1	203	387	5.769
41	Arezzo	180	1.450	2	32	10	127	—	—	3	96	6	96	22	337	—	—	223	2.138
42	Firenze	528	4.937	16	1.928	19	471	2	30	15	622	54	1.521	91	1.144	1	8	726	10.661
43	Grosseto	160	875	—	—	25	774	—	—	6	68	4	184	30	329	1	26	226	2.256
44	Livorno	191	1.542	6	244	29	1.266	2	105	8	409	27	603	29	467	—	—	292	4.636
45	Lucca	168	1.483	—	—	15	317	—	—	5	144	5	72	27	452	—	—	220	2.468
46	Massa-Carrara	121	1.105	—	—	2	2	—	—	1	26	4	82	17	293	—	—	145	1.508
47	Pisa	192	1.968	2	13	16	704	2	192	6	321	12	552	31	267	1	2	262	4.019
48	Pistoia	172	1.164	1	1	5	133	1	8	4	28	3	67	28	390	—	—	214	1.791
49	Siena	123	1.242	2	84	12	350	—	—	2	33	7	140	25	294	—	—	171	2.143
50	Perugia	245	1.681	2	22	16	267	—	—	5	223	6	150	22	419	1	16	297	2.778
51	Terni	163	1.357	—	—	4	53	1	3	3	76	3	52	26	672	—	—	200	2.213
52	Ancona	336	2.757	2	105	36	522	3	24	13	645	9	181	49	777	—	—	448	5.011
53	Ascoli Piceno	225	1.199	2	53	21	501	—	—	6	103	4	70	34	807	—	—	292	2.733
54	Macerata	250	1.578	—	—	9	117	—	—	3	51	2	66	29	329	—	—	293	2.141
55	Pesaro e Urbino	160	1.407	—	—	16	419	—	—	3	261	12	364	15	623	—	—	206	3.074
56	Frosinone	161	2.390	—	—	7	58	—	—	2	65	4	86	2	9	—	—	176	2.608
57	Latina	73	1.228	—	—	7	143	—	—	3	335	4	18	6	133	—	—	93	1.857
58	Rieti	51	1.355	1	12	—	—	—	—	—	—	4	49	5	198	—	—	61	614
59	Roma	830	19.358	170	25.600	53	728	12	1.046	41	7.343	263	6.681	63	4.874	2	1.340	1.434	66.970
60	Viterbo	271	855	—	—	7	228	—	—	1	50	5	44	19	153	—	—	303	1.330
61	Campobasso	150	1.193	—	—	2	65	—	—	2	18	8	223	8	223	—	—	162	1.499
62	Chieti	112	1.899	—	—	8	91	—	—	3	97	2	182	15	814	—	—	140	3.083
63	L'Aquila	136	1.886	1	25	8	87	—	—	—	—	—	—	10	381	—	—	155	2.379
64	Pescara	75	1.122	—	—	1	8	—	—	—	—	4	101	9	109	1	127	90	1.467
65	Teramo	144	1.116	—	—	3	9	—	—	1	4	1	17	110	—	—	166	1.240	
66	Avellino	99	876	—	—	2	2	—	—	—	—	4	121	4	41	—	—	109	1.040
67	Benevento	47	494	—	—	—	—	—	—	—	—	—	—	1	7	—	—	48	501
68	Caserta	193	1.527	2	26	14	208	1	401	—	—	6	368	2	81	1	7	219	2.618
69	Napoli	936	10.455	26	825	101	1.001	1	5	20	875	84	1.277	10	201	3	104	1.181	14.743
70	Salerno	406	3.155	—	—	13	203	1	152	2	74	4	58	9	307	—	—	435	3.949
71	Bari	312	3.324	3	539	26	414	—	—	4	101	9	146	16	301	1	17	371	4.842
72	Brindisi	79	462	—	—	3	62	—	—	1	4	2	63	5	148	—	—	90	739
73	Foggia	145	3.237	1	471	11	178	—	—	1	163	1	5	5	146	—	—	164	4.196
74	Lecce	309	1.715	2	26	11	232	—	—	—	—	3	33	14	121	1	3	340	2.130
75	Taranto	114	1.113	1	357	2	9	—	—	2	48	1	166	11	325	—	—	131	2.018
76	Matera	77	613	1	8	6	171	—	—	—	—	8	71	6	79	—	—	98	942
77	Potenza	99	2.006	—	—	8	184	—	—	—	—	4	88	5	252	—	—	116	2.530
78	Catanzaro	246	2.045	—	—	10	207	—	—	1	366	2	152	3	118	—	—	262	2.888
79	Cosenza	117	2.141	—	—	6	64	—	—	—	—	—	—	7	645	—	—	130	

Segue Tav. 1 — Ditte secondo la forma giuridica

C — Provincie, per ramo di attività economica : PRODUC. E DISTRIBUZ. ENERGIA ELETTRICA E GAS - DISTRIBUZ. ACQUA (5)

N. d'ordine	PROVINCIE	S O C I E T A														ENT I		TOTALE DITTE	
		DITTE INDIVIDUALI		per azioni		cooperative		in acco- mandita		in nome collettivo		a respon- sabilità limitata		altre		N	ad- detti	N	ad- detti
		N	ad- detti	N	ad- detti	N	ad- detti	N	ad- detti	N	ad- detti	N	ad- detti	N	ad- detti				
1	Alessandria	8	12	2	22	1	8	—	—	1	22	1	1	8	16	6	10	27	91
2	Asti	2	6	—	—	1	3	—	—	—	—	1	8	—	6	6	47	10	64
3	Cuneo	42	74	3	12	31	7	—	—	9	23	—	—	33	71	16	154	111	365
4	Novara	11	15	9	1.682	4	7	2	35	1	3	4	19	9	14	11	144	51	1.919
5	Torino	37	87	20	9.247	24	126	—	—	9	10	5	6	15	34	28	1.540	138	11.050
6	Vercelli	21	37	13	79	10	12	1	1	3	5	—	—	9	11	14	215	71	360
7	Aosta (Valle di)	16	33	2	6	9	60	—	—	3	5	2	4	8	27	6	22	46	157
8	Bergamo	11	42	2	7	1	1	1	139	3	5	1	17	2	5	28	140	49	356
9	Brescia	7	23	9	1.521	5	10	—	—	1	2	2	6	5	21	31	554	60	2.137
10	Como	8	11	13	884	1	2	1	2	—	—	4	64	7	15	57	135	91	1.113
11	Cremona	1	1	—	—	—	—	—	—	—	—	—	—	—	7	7	272	8	273
12	Mantova	1	1	—	—	—	—	—	—	—	—	—	—	—	2	2	104	3	105
13	Milano	14	43	35	17.490	1	2	—	—	—	—	8	33	3	11	43	2.460	104	20.039
14	Pavia	9	11	1	18	3	61	—	—	—	—	—	2	7	10	12	336	33	438
15	Sondrio	2	9	5	27	5	10	1	6	—	—	5	21	7	9	8	40	33	122
16	Varese	5	9	10	117	1	2	1	1	1	1	1	1	1	2	16	87	36	220
17	Bolzano	60	81	5	30	20	26	1	29	6	6	15	65	26	35	31	643	164	915
18	Trento	6	7	7	507	36	108	—	—	13	17	25	76	17	24	73	257	177	996
19	Belluno	7	13	4	230	1	12	—	—	1	1	—	—	3	5	11	47	27	308
20	Padova	4	8	3	271	—	—	—	—	—	—	—	—	—	4	4	199	11	478
21	Rovigo	4	12	—	—	—	—	1	2	—	—	—	1	5	—	2	60	8	79
22	Treviso	9	13	3	610	—	—	—	—	—	—	—	—	2	2	18	222	32	847
23	Venezia	2	3	6	4.286	—	—	—	—	—	—	—	—	—	5	5	226	13	4.515
24	Verona	6	12	4	651	2	15	1	5	—	—	1	8	4	13	22	393	40	1.097
25	Vicenza	6	20	1	24	4	7	1	78	1	1	1	5	8	25	29	322	51	482
26	Gorizia	1	2	2	174	—	—	—	—	—	—	—	—	—	5	5	120	8	296
27	Udine	24	71	9	509	12	29	1	5	—	—	2	3	15	50	19	143	82	810
28	Trieste (Territorio di)	1	3	3	313	1	11	—	—	—	—	—	—	—	3	2.303	8	2.628	
29	Genova	35	65	20	3.201	7	16	—	—	1	5	1	1	20	31	16	1.221	100	4.540
30	Imperia	12	18	1	1	3	9	—	—	1	32	1	2	2	6	7	112	27	180
31	La Spezia	4	4	3	68	—	—	—	—	—	—	—	—	—	9	255	16	327	
32	Savona	10	39	3	21	6	14	1	8	1	3	—	—	3	7	10	79	34	171
33	Bologna	7	14	2	436	3	5	—	—	—	—	3	22	3	5	6	751	24	1.233
34	Ferrara	4	8	—	—	—	—	—	—	—	—	1	2	1	2	7	176	13	188
35	Forlì	2	4	1	72	2	4	—	—	—	—	—	—	2	6	20	296	27	382
36	Modena	5	8	1	6	—	—	—	—	—	—	—	—	3	6	9	526	18	546
37	Parma	9	18	1	1.348	—	3	—	—	1	2	—	—	5	16	15	241	32	1.628
38	Piacenza	7	9	—	5	5	—	—	—	—	—	—	—	1	20	12	49	25	83
39	Ravenna	2	3	1	596	—	—	—	—	—	—	—	—	—	3	153	6	752	
40	Reggio nell'Emilia	3	3	—	1	2	—	—	—	1	2	—	—	5	14	7	60	17	81
41	Arezzo	9	10	—	—	—	—	—	—	—	—	2	2	1	5	16	172	27	189
42	Firenze	12	13	3	2.911	2	2	—	—	—	—	1	29	3	4	7	407	29	3.366
43	Grosseto	2	—	—	—	—	—	—	—	—	—	—	—	—	4	24	6	26	4
44	Livorno	—	—	—	—	—	—	—	—	—	—	—	—	—	4	30	4	30	4
45	Lucca	10	14	1	2	3	5	—	—	2	5	8	—	8	14	5	48	29	88
46	Massa-Carrara	—	—	1	1	—	—	—	—	—	—	1	1	—	3	20	6	30	6
47	Pisa	6	7	—	—	—	—	—	—	—	—	8	—	1	4	17	171	25	190
48	Pistoia	2	4	1	209	1	1	—	—	—	—	—	—	—	4	4	18	9	233
49	Siena	2	2	—	—	—	—	—	—	—	—	—	—	—	13	85	15	87	
50	Perugia	6	11	—	—	—	—	—	—	—	—	1	3	4	12	27	223	38	249
51	Terni	2	2	2	117	1	5	—	—	—	—	—	—	—	14	230	19	354	
52	Ancona	3	6	1	6	—	—	2	12	—	—	1	8	1	4	17	296	25	332
53	Ascoli Piceno	12	17	1	1	—	—	—	—	—	—	—	5	24	21	225	39	267	
54	Macerata	15	28	1	3	—	—	1	4	—	—	—	—	2	4	23	344	42	383
55	Pesaro e Urbino	6	10	—	—	—	—	—	—	—	—	—	—	1	5	24	215	31	230
56	Frosinone	1	5	—	—	1	20	—	—	1	3	—	—	1	3	12	39	16	70
57	Latina	—	1	1	6	—	—	—	—	—	—	—	—	—	8	8	9	88	9
58	Rieti	5	8	—	2	—	—	—	—	—	—	—	—	—	5	13	11	23	3
59	Roma	4	19	14	4.765	1	3	—	—	3	9	2	8	2	8	21	362	47	5.174
60	Viterbo	12	38	—	—	—	—	—	—	—	—	—	—	1	5	26	137	39	180
61	Campobasso	35	70	4	12	1	5	—	—	8	25	2	9	10	92	15	53	75	266
62	Chieti	16	43	5	36	2	7	1	9	1	5	1	4	17	59	8	16	51	179
63	L'Aquila	5	9	1	6	—	—	—	—	—	—	—	—	3	10	15	43	25	70
64	Pescara	3	22	—	—	1	6	—	—	—	—	—	—	—	7	32	11	60	6
65	Teramo	2	3	—	—	1	7	—	—	—	—	1	3	1	5	7	62	12	80
66	Avellino	11	47	1	3	—	—	—	—	—	—	—	—	6	32	7	34	25	116
67	Benevento	8	17	1	10	—	—	—	—	—	—	2	7	5	35	6	13	22	82
68	Caserta	8	10	—	—	—	—	—	—	—	—	—	—	2	5	7	59	17	74
69	Napoli	23	82	12	5.505	—	—	—	—	1	2	1	3	2	18	14	7.081	53	12.691
70	Salerno	18	73	3	21	2	4	1	6	3	21	1	6	7	32	27	114	62	277
71	Bari	2	6	2	1.359	—	—	—	—	—	—	—	—	1	3	2	1.414	7	2.782
72	Brindisi	—	—	—	—	—	—	—	—	—	—	—	—	—	—	—	—	—	—
73	Foggia	4	32	—	—	—	—	—	—	1	2	—	—	6	25	6	63	17	122
74	Lecce	1	4	—	—	—	—	—	—	—	—	—	—	1	7	—	—	2	11
75	Taranto	2	6	—	—	—	—	—	—	—	—	—	—	—	1	4	3	10	3
76	Matera	—	—	—	—	—	—	—	—	—	—	—	—	1	7	2	5	3	12
77	Potenza	2	2	3	477	—	—	—	—	2	20	—	—	3	21	32	115	42	635
78	Catanzaro	14	64	2	848	1	5	—	—	3	27	1	12	3	12	14	57	38	1.025
79	Cosenza	13	33	6	64	1	5	1	24	3	18	5	19	18	89	34	107	81	359
80	Reggio di Calabria	13	44	4	57	2	6	—	—	—	—	—	—	1	6	5	23	25	136
81	Agrigento	1	3	2	38	—	—	—	—	—	—	—	—	1	6	8	160	13	211
82	Caltanissetta	1	3	1	19	—	—	1	13	1	29	—	—	—	3	16	7	80	7
83	Catania	11	43	4	125	2	4	1	10	4	17	—	—	8	73	20	187	50	459
84	Enna	1	17	—	—	—	—	—	—	—	—	—	—	1	4	4	93	6	114
85	Messina	2	4	3</															

Segue Tav. 1 — Ditte secondo la forma giuridica

C — Provincie, per ramo di attività economica : TRASPORTI E COMUNICAZIONI (6)

N. d'ordine	PROVINCIE	DITTE INDIVIDUALI		S O C I E T A												E N T I		TOTALE DITTE	
		N	ad-detti	per azioni		cooperative		in accomandita		in nome collettivo		a responsabilità limitata		altre		N	ad-detti	N	ad-detti
				N	ad-detti	N	ad-detti	N	ad-detti	N	ad-detti	N	ad-detti	N	ad-detti				
1	Alessandria	681	1.212	6	236	7	128	—	—	6	108	12	56	106	377	—	—	818	2.117
2	Asti	263	440	1	8	—	—	—	—	3	9	4	65	50	125	—	—	321	647
3	Cuneo	784	1.271	9	129	1	12	—	—	11	57	5	34	110	362	1	1	921	1.866
4	Novara	517	967	6	243	2	21	1	7	6	34	13	97	47	170	—	—	592	1.539
5	Torino	1.438	3.069	22	10.487	3	586	10	61	31	346	60	437	136	665	2	3.817	1.702	19.468
6	Vercelli	435	812	13	1.069	—	—	3	13	7	32	4	20	41	118	—	—	503	2.064
7	Aosta (Valle di)	93	200	5	27	1	1	1	15	1	3	1	7	15	59	—	—	117	312
8	Bergamo	603	1.178	13	528	1	14	—	—	5	12	16	193	60	227	2	324	700	2.476
9	Brescia	864	1.533	8	628	7	47	1	3	8	27	20	126	66	249	2	93	976	2.706
10	Como	588	1.005	10	854	2	68	4	85	7	49	13	77	58	213	1	1	683	2.352
11	Cremona	470	676	—	—	8	47	—	—	3	13	6	37	45	192	2	105	584	1.070
12	Mantova	642	980	1	129	12	77	1	108	4	11	2	14	81	285	4	171	747	1.775
13	Milano	1.730	4.926	96	14.268	5	345	15	118	34	469	264	2.612	157	693	5	11.566	2.306	34.997
14	Pavia	695	1.200	3	64	4	18	1	3	14	97	11	99	116	367	2	2	846	1.850
15	Sondrio	166	378	2	118	—	—	3	84	—	—	1	1	13	36	—	—	185	617
16	Varese	423	740	11	402	4	31	2	24	11	64	17	81	61	260	—	—	529	1.602
17	Bolzano	491	845	9	199	—	—	—	—	—	—	23	324	25	88	—	—	548	1.456
18	Trento	607	1.006	8	306	3	49	1	2	4	8	15	106	80	239	—	—	718	1.716
19	Belluno	294	466	3	185	1	4	2	11	1	2	5	21	50	266	2	18	358	973
20	Padova	658	1.274	4	1.677	10	168	—	—	10	954	14	178	60	309	—	—	756	4.560
21	Rovigo	454	821	—	—	8	98	3	6	8	42	3	19	28	91	—	—	504	1.077
22	Treviso	536	1.000	1	15	5	88	1	99	5	21	7	57	78	346	1	20	634	1.646
23	Venezia	490	1.268	20	4.587	16	429	6	704	9	47	31	381	48	323	2	1182	622	8.921
24	Verona	673	1.194	2	221	19	306	2	7	4	25	10	59	105	341	—	—	815	2.153
25	Vicenza	626	1.049	5	329	7	41	—	—	13	73	6	48	74	273	2	10	733	1.823
26	Gorizia	87	199	1	233	2	57	1	5	3	14	4	34	11	47	—	—	109	589
27	Udine	619	1.116	5	177	6	72	1	9	9	105	12	153	79	329	2	64	733	2.025
28	Trieste (Territorio di)	463	1.158	34	4.032	15	2.202	2	51	14	661	71	900	17	86	2	175	618	9.265
29	Genova	1.586	4.534	143	15.803	7	3.477	23	1.133	73	2.427	191	1.472	165	842	5	1.306	2.193	30.994
30	Imperia	252	407	5	160	4	51	1	20	4	14	9	121	36	231	—	—	311	1.004
31	La Spezia	228	389	2	2	4	297	—	—	3	17	4	27	24	154	1	299	266	1.185
32	Savona	365	661	5	725	15	1.228	—	—	7	72	15	123	57	226	—	—	464	3.035
33	Bologna	1.656	2.858	11	277	13	171	2	14	8	28	29	616	148	534	4	1.777	1.871	6.275
34	Ferrara	968	1.503	1	163	4	64	—	—	11	67	4	41	98	372	—	—	1.086	2.210
35	Forlì	1.168	1.566	7	89	4	126	2	172	9	88	16	104	171	465	1	4	1.378	2.614
36	Modena	803	1.324	3	498	13	170	—	—	12	89	12	168	85	358	3	21	931	2.628
37	Parma	862	1.253	4	243	3	38	—	—	7	46	9	45	88	327	2	214	975	2.166
38	Piacenza	686	1.187	5	414	5	46	—	—	9	21	9	88	84	350	1	5	799	2.111
39	Ravenna	695	986	3	70	9	264	—	—	3	6	5	37	99	374	2	5	816	1.742
40	Reggio nell'Emilia	780	1.111	2	227	17	692	1	2	6	16	16	143	110	302	—	—	932	2.493
41	Arezzo	382	579	1	258	1	13	—	—	3	11	11	84	48	151	1	7	447	1.103
42	Firenze	1.148	1.739	14	2.784	8	402	2	27	8	573	39	212	100	400	5	1.598	1.324	7.735
43	Grosseto	319	556	2	77	6	102	1	25	3	21	2	17	57	189	1	1	391	988
44	Livorno	458	857	7	178	18	744	2	17	11	85	20	141	51	183	4	286	571	2.491
45	Lucca	430	733	3	79	3	121	—	—	1	3	5	18	27	87	—	—	469	1.041
46	Massa-Carrara	210	498	1	174	5	149	—	—	2	4	2	30	22	71	2	101	244	1.027
47	Pisa	414	604	1	69	—	—	—	—	3	27	5	57	41	122	2	58	466	937
48	Pistoia	380	509	2	47	4	508	1	11	—	—	4	16	31	115	—	—	422	1.206
49	Siena	435	702	3	172	2	10	—	—	—	—	6	49	57	186	2	13	505	1.132
50	Perugia	513	941	4	123	—	—	1	11	17	63	4	55	51	222	3	24	593	1.439
51	Terni	255	497	3	325	2	10	—	—	—	—	4	18	37	109	1	3	302	962
52	Ancona	607	899	7	159	14	338	1	6	14	120	13	185	95	324	3	220	754	2.251
53	Ascoli Piceno	401	630	2	28	6	46	2	8	3	6	4	13	98	283	2	18	518	1.032
54	Macerata	335	466	3	62	—	—	—	—	4	51	5	30	58	198	3	20	408	827
55	Pesaro e Urbino	337	563	2	23	3	60	—	—	2	7	3	18	65	194	—	—	412	865
56	Frosinone	364	578	1	69	1	2	—	—	2	5	3	48	48	263	—	—	419	965
57	Latina	246	421	2	22	—	—	—	—	4	28	—	34	146	—	—	—	286	636
58	Rieti	117	260	2	42	—	—	—	—	4	87	1	8	13	31	1	1	139	446
59	Roma	1.327	3.412	102	22.100	37	918	1	3	17	228	173	1.799	122	1.013	10	281.659	1.789	311.132
60	Viterbo	298	445	1	7	1	4	1	95	1	2	5	36	51	158	1	3	359	750
61	Campobasso	276	390	—	—	—	—	—	—	1	1	1	5	29	98	—	—	307	494
62	Chieti	203	338	—	—	2	175	—	—	2	4	2	85	43	103	—	—	252	705
63	L'Aquila	139	235	1	1	—	—	1	54	2	10	4	24	18	91	1	11	166	426
64	Pescara	184	270	3	55	1	17	—	—	6	134	—	27	88	—	1	3	222	567
65	Teramo	294	494	1	22	1	8	1	2	1	3	1	6	35	98	1	1	335	634
66	Avellino	524	784	2	131	—	—	—	—	3	9	1	56	18	69	—	—	548	1.049
67	Benevento	263	375	1	154	—	—	2	11	2	5	1	6	13	53	—	—	282	604
68	Caserta	422	595	1	49	5	78	—	—	1	9	2	17	7	22	1	2	439	772
69	Napoli	2.597	6.903	30	6.530	23	653	1	2	23	221	62	753	56	880	5	4.784	2.797	20.726
70	Salerno	1.165	1.648	—	—	9	287	5	9	3	14	5	38	34	100	3	9	1.224	2.105
71	Bari	831	1.526	1	7	35	1.218	1	1	8	239	16	224	75	559	1	1	968	3.775
72	Brindisi	238	358	—	—	4	235	—	—	3	24	3	15	16	53	—	—	264	685
73	Foggia	560	800	6	69	22	366	—	—	1	2	2	15	52	555	—	—	643	1.807
74	Lecce	365	529	1	48	5	181	—	—	1	4	—	28	280	—	1	8	401	1.050
75	Taranto	374	567	—	—	5	210	1	2	2	11	2	63	14	198	—	—	398	1.051
76	Matera	159	253	—	—	—	—	—	—	1	3	—	—	31	80	—	—	191	336
77	Potenza	392	553	1	9	1	8	—	—	7	22	—	—	32	70	—	—	433	662
78	Catanzaro	536	952	—	—	1	15	—	—	2	4	1	4						

Segue Tav. 1 — Ditte secondo la forma giuridica

C — Provincie, per ramo di attività economica: COMMERCIO (7)

N. d'ordine	PROVINCIE	DITTE INDIVIDUALI		SOCIETA												ENTI		TOTALE DITTE	
		N	ad-detti	per azioni		cooperative		in accomandita		in nome collettivo		a responsabilità limitata		altre		N	ad-detti	N	ad-detti
				N	ad-detti	N	ad-detti	N	ad-detti	N	ad-detti	N	ad-detti	N	ad-detti				
1	Alessandria	8.975	16.586	41	493	78	341	6	27	40	161	89	337	331	1.069	62	103	9.622	19.117
2	Asti	4.163	7.613	5	26	22	108	1	5	15	55	16	56	149	466	20	28	4.391	8.357
3	Cuneo	11.566	22.040	9	12	56	269	4	16	42	585	22	138	576	1.780	53	73	12.328	24.913
4	Novara	8.028	15.305	44	234	130	721	14	85	49	213	129	560	306	923	163	258	8.863	18.299
5	Torino	26.816	59.945	201	5.638	175	1.746	144	1.077	318	1.889	517	2.361	1.129	4.926	80	127	29.380	77.709
6	Vercelli	7.443	13.691	37	379	141	585	20	100	63	234	54	258	373	1.066	94	145	8.225	16.458
7	Aosta (Valle di)	1.760	3.510	4	119	14	52	—	—	5	25	3	23	70	233	4	7	1.860	3.969
8	Bergamo	9.964	19.834	63	631	107	687	5	77	42	178	141	670	268	1.110	167	274	10.757	23.461
9	Brescia	14.007	26.848	76	793	217	1.091	18	90	77	331	152	705	467	1.583	200	301	15.214	31.742
10	Como	9.394	22.190	109	1.997	303	1.058	27	159	98	541	168	525	323	2.187	74	119	10.496	28.776
11	Cremona	5.723	11.540	10	40	111	621	3	14	24	116	43	197	304	975	52	80	6.270	13.583
12	Mantova	6.413	12.240	11	115	105	527	—	—	34	147	31	117	220	889	65	155	6.879	14.190
13	Milano	39.478	98.894	1.411	25.839	727	3.865	250	2.690	537	3.505	3.512	15.416	2.036	7.365	144	730	48.095	158.305
14	Pavia	10.418	19.541	21	285	135	661	13	51	63	324	69	310	406	1.276	43	82	11.168	22.530
15	Sondrio	2.043	4.054	11	56	63	211	4	13	8	21	3	14	71	245	29	33	2.232	4.647
16	Varese	7.550	14.784	65	335	295	1.140	33	196	81	345	225	620	285	956	56	86	8.590	18.462
17	Bolzano	4.983	14.362	24	1.383	52	1.073	6	76	16	134	128	1.109	109	495	34	103	5.352	18.735
18	Trento	5.663	11.572	18	376	269	1.275	—	—	34	149	80	484	223	850	106	361	6.393	15.067
19	Belluno	3.494	7.179	3	12	102	425	5	44	9	39	18	80	211	843	17	30	3.859	8.652
20	Padova	8.248	18.804	29	381	49	340	12	64	82	1.078	86	520	282	1.307	19	144	8.807	22.638
21	Rovigo	3.691	8.178	5	92	34	219	7	27	32	129	11	54	129	628	28	61	3.937	9.388
22	Treviso	7.104	15.050	14	193	63	230	9	41	29	201	62	431	259	1.175	32	61	7.572	17.382
23	Venezia	8.430	22.721	57	2.715	79	505	57	446	86	584	155	747	350	1.551	11	18	9.225	29.287
24	Verona	9.501	19.724	63	643	108	654	26	227	47	173	110	1.014	407	1.682	67	248	10.329	24.365
25	Vicenza	8.369	17.575	22	293	115	454	10	56	47	242	27	164	394	1.414	65	119	9.049	20.317
26	Gorizia	2.353	5.085	2	48	14	119	1	5	9	38	19	127	77	238	15	40	2.490	5.700
27	Udine	9.118	20.099	27	291	108	878	10	85	61	322	46	246	393	1.817	125	264	9.888	24.002
28	Trieste (Territorio di)	5.613	14.289	118	1.177	31	956	7	144	135	777	405	2.014	68	257	11	1.172	6.388	20.786
29	Genova	19.262	40.657	345	5.823	81	383	50	257	258	1.272	736	2.730	924	3.389	143	419	21.799	54.930
30	Imperia	4.401	9.099	24	431	20	150	2	28	28	197	49	197	252	876	20	44	4.796	11.022
31	La Spezia	3.859	7.410	3	34	66	334	—	—	22	100	44	190	185	669	38	82	4.217	8.819
32	Savona	5.457	10.961	18	82	47	262	2	7	23	107	53	214	244	790	39	101	5.883	12.524
33	Bologna	10.497	22.402	126	1.504	107	1.413	20	206	73	767	296	1.413	537	2.519	38	86	11.694	30.310
34	Ferrara	5.053	10.545	10	159	71	328	4	67	43	127	43	613	221	941	35	82	5.480	12.862
35	Forlì	7.299	13.618	22	108	95	467	3	12	37	121	74	441	295	1.126	83	112	7.908	16.005
36	Modena	6.459	13.386	13	72	85	664	14	224	48	355	41	144	307	1.229	24	91	6.991	16.165
37	Parma	6.089	12.290	18	350	78	407	8	41	38	169	76	366	284	1.057	22	82	6.613	14.762
38	Piacenza	4.383	9.116	15	86	59	575	5	63	34	196	51	253	220	991	28	60	4.795	11.340
39	Ravenna	3.775	7.187	11	95	57	515	1	4	7	79	21	119	207	784	18	54	4.097	8.837
40	Reggio nell'Emilia	5.133	9.852	16	119	133	733	1	10	13	54	69	493	226	893	27	41	5.618	12.195
41	Arezzo	3.633	6.701	8	37	84	432	3	31	8	69	31	136	150	507	34	56	3.951	7.969
42	Firenze	13.446	28.286	132	1.929	212	1.349	41	327	84	473	410	2.256	1.009	3.638	55	122	15.839	38.380
43	Grosseto	3.157	5.683	2	5	112	418	1	12	12	45	27	105	113	370	40	61	3.464	6.694
44	Livorno	4.834	9.370	31	176	68	479	7	42	32	149	104	584	194	699	53	178	5.323	11.677
45	Lucca	6.019	11.119	17	213	41	527	3	13	39	248	59	215	292	949	60	89	6.530	13.373
46	Massa-Carrara	3.388	5.972	6	112	34	197	1	15	33	26	92	85	281	104	123	3.659	6.811	
47	Pisa	4.911	9.280	5	15	97	522	4	19	23	204	39	163	210	797	225	323	5.514	11.323
48	Pistoia	3.738	7.287	6	72	56	159	3	7	14	92	21	85	144	534	57	97	4.039	8.333
49	Siena	3.337	6.371	9	44	108	451	3	13	13	32	28	92	182	696	18	83	3.698	7.782
50	Perugia	5.662	10.775	19	85	95	468	—	—	41	262	30	155	214	714	67	87	6.128	12.546
51	Terni	2.654	5.067	1	8	37	230	3	25	13	42	9	69	80	306	15	37	2.812	5.784
52	Ancona	4.879	9.043	7	96	59	508	3	25	43	250	47	257	184	695	32	87	5.254	10.961
53	Ascoli Piceno	3.333	5.984	8	67	24	133	2	21	8	112	21	100	168	547	14	30	3.578	6.994
54	Macerata	3.513	6.083	7	39	23	150	1	17	14	47	12	58	121	408	19	37	3.710	6.839
55	Pesaro e Urbino	3.768	7.094	9	26	61	347	—	—	21	42	25	140	111	423	41	73	4.036	8.145
56	Frosinone	4.464	7.927	3	4	24	106	2	3	3	8	5	14	87	266	4	5	4.592	8.333
57	Latina	3.142	5.875	4	17	18	125	—	—	3	8	5	14	72	305	3	6	3.247	6.350
58	Rieti	2.277	4.055	—	—	25	85	—	—	7	29	2	11	51	184	6	15	2.368	4.379
59	Roma	26.524	67.093	407	13.497	156	3.317	39	574	151	1.142	1.455	7.379	865	4.478	29	1.533	29.626	99.013
60	Viterbo	3.284	6.208	6	9	34	195	2	7	11	48	23	125	162	555	14	19	3.536	7.166
61	Campobasso	4.031	6.702	2	22	33	171	—	—	4	9	2	11	99	406	12	16	4.183	7.337
62	Chieti	4.081	7.199	3	3	13	63	1	3	6	18	14	53	141	505	10	18	4.269	7.862
63	L'Aquila	4.315	7.755	3	7	33	90	—	—	5	18	8	77	57	205	14	33	4.435	8.185
64	Pescara	2.664	5.061	3	98	15	84	4	10	12	83	31	163	84	390	3	5	2.816	5.894
65	Teramo	2.700	4.608	—	—	12	70	2	57	4	17	10	66	209	4	19	2.798	5.046	
66	Avellino	4.942	8.277	3	7	21	114	—	—	6	23	9	80	38	124	6	14	5.025	8.639
67	Benevento	3.385	5.215	3	37	8	94	—	—	1	12	5	11	44	132	4	8	3.450	5.509
68	Caserta	7.265	11.548	1	5	9	49	—	—	8	21	4	10	41	140	—	—	7.328	11.773
69	Napoli	26.351	53.790	110	1.701	48	329	30	192	207	1.062	556	2.666	389	1.847	11	42	27.702	61.629
70	Salerno	10.679	18.776	2	23	88	88	1	17	24	160	16	86	136	693	18	65	10.899	19.887
71	Bari	13.111	22.307	7	35	50	347	2	5	44	308	70	398	305	1.401	8	76	13.597	24.877
72	Brindisi	3.477	5.685	1	10	10	82	1	1	7	25	8	38	43	180	1	2	3.548	6.023
73	Foggia	7.109	11.762	1	2	26	237	1	3	12	52								

Segue Tav. 1 — Ditte secondo la forma giuridica

C — Provincie, per ramo di attività economica: CREDITO, ASSICURAZIONE E GESTIONI FINANZIARIE (8)

N. d'ordine	PROVINCIE	DITTE INDIVIDUALI		SOCIETA												ENTI		TOTALE DITTE		
		N	ad-detti	per azioni		cooperative		in accomandita		in nome collettivo		a responsabilità limitata		altre		N	ad-detti	N	ad-detti	
				N	ad-detti	N	ad-detti	N	ad-detti	N	ad-detti	N	ad-detti	N	ad-detti					
1	Alessandria	134	277	6	45	3	36	—	—	3	12	1	1	9	63	29	228	185	662	
2	Asti	51	165	—	—	1	12	1	25	—	—	4	18	2	8	2	163	61	391	
3	Cuneo	122	486	3	31	9	13	1	9	5	34	1	2	5	9	13	282	159	866	
4	Novara	61	158	—	—	2	3.723	—	—	2	3	—	—	10	37	7	24	82	3.945	
5	Torino	257	722	23	1.164	5	25	6	29	10	25	7	78	18	545	19	2.656	345	5.244	
6	Vercelli	79	226	1	91	—	—	—	—	1	3	—	—	18	63	11	298	110	681	
7	Aosta (Valle di)	17	47	—	—	—	—	1	9	—	—	—	—	—	—	—	—	—	18	56
8	Bergamo	66	162	2	731	26	581	2	11	—	—	2	9	7	40	14	55	119	1.589	
9	Brescia	103	281	4	619	30	122	—	—	7	13	5	34	6	47	5	20	160	1.136	
10	Como	82	206	6	603	3	5	2	33	4	9	1	1	8	33	1	107	891	1	
11	Cremona	87	216	—	—	25	321	—	—	—	—	—	—	6	28	6	10	124	575	
12	Mantova	133	251	3	92	8	252	—	—	1	3	—	—	3	7	5	9	153	614	
13	Milano	344	1.352	139	27.684	22	1.506	16	124	10	93	23	240	38	274	6	3.587	598	34.860	
14	Pavia	110	253	—	—	5	43	1	11	3	11	4	4	11	50	7	67	141	439	
15	Sondrio	23	37	—	—	4	143	—	—	2	7	—	—	2	4	1	8	32	199	
16	Varese	79	182	4	509	1	98	1	58	1	19	3	12	9	45	3	33	101	956	
17	Bolzano	29	68	—	—	21	79	—	—	—	—	2	4	4	12	48	511	104	674	
18	Trento	44	75	2	155	118	199	—	—	—	—	8	13	8	77	32	660	212	1.179	
19	Belluno	21	42	—	—	3	4	1	5	4	6	1	1	3	6	1	1	34	65	
20	Padova	53	129	1	3	17	372	1	2	1	2	1	6	3	19	5	637	82	1.170	
21	Rovigo	30	53	—	—	13	29	—	—	2	4	1	25	1	3	4	25	51	139	
22	Treviso	56	163	1	3	14	71	1	25	—	—	—	—	2	24	2	335	76	621	
23	Verona	75	172	4	2.359	3	20	—	—	—	—	4	281	6	50	3	552	95	3.434	
24	Venezia	78	2.690	1	1	12	562	—	—	—	—	2	3	3	20	4	1.085	100	4.361	
25	Vicenza	61	113	1	838	18	248	—	—	—	—	—	—	5	35	4	21	89	1.255	
26	Gorizia	17	34	—	—	8	12	—	—	—	—	1	40	2	5	2	111	30	202	
27	Udine	75	337	4	457	33	154	2	14	—	—	—	—	4	48	22	326	140	1.336	
28	Trieste (Territorio di)	74	162	10	912	3	30	2	2	3	65	4	16	—	—	2	361	98	1.548	
29	Genova	165	453	32	910	2	2	4	21	12	58	13	27	19	214	6	975	253	2.660	
30	Imperia	48	93	1	41	—	—	—	—	—	—	—	—	1	2	6	105	56	241	
31	La Spezia	21	45	—	—	1	7	1	18	—	—	1	3	—	4	4	261	28	334	
32	Savona	44	162	1	2	2	3	—	—	—	—	—	—	4	24	5	88	56	279	
33	Bologna	66	164	7	932	19	205	—	—	2	7	1	2	9	124	6	1.025	110	2.459	
34	Ferrara	48	97	1	73	2	2	1	5	—	—	7	7	7	39	3	247	62	463	
35	Forlì	73	116	—	—	22	196	—	—	1	1	2	2	4	11	6	274	108	600	
36	Modena	70	156	1	393	5	83	—	—	1	4	1	144	7	33	5	261	90	1.074	
37	Parma	78	199	1	37	3	6	—	—	—	—	—	—	4	24	4	319	90	585	
38	Piacenza	63	148	1	2	2	73	—	—	3	166	3	15	9	43	2	165	83	612	
39	Ravenna	55	87	1	9	11	109	—	—	—	—	—	—	8	16	7	296	82	517	
40	Reggio nell'Emilia	71	156	2	271	5	33	—	—	—	—	—	—	5	20	7	299	90	779	
41	Arezzo	55	164	1	10	5	148	—	—	—	—	—	—	4	10	1	6	66	338	
42	Firenze	109	285	9	2.241	10	20	3	22	5	35	3	12	6	88	5	1.206	150	3.909	
43	Grosseto	29	80	—	—	4	23	—	—	—	—	—	—	2	5	3	24	38	132	
44	Livorno	55	111	—	—	1	48	—	—	1	2	—	—	3	10	2	168	62	339	
45	Lucca	56	117	1	28	1	11	—	—	—	—	3	10	2	7	8	310	71	483	
46	Massa-Carrara	23	38	—	—	—	—	—	—	—	—	—	—	1	2	2	24	26	64	
47	Pisa	62	139	1	7	2	6	—	—	—	—	1	6	—	7	7	260	73	418	
48	Pistoia	54	119	—	—	8	24	—	—	2	4	—	—	3	7	2	132	69	286	
49	Siena	56	142	—	—	6	32	1	4	—	—	—	—	2	4	6	3.598	71	3.780	
50	Perugia	80	151	2	14	6	93	1	3	—	—	1	52	7	18	7	318	104	649	
51	Terni	25	45	—	—	3	29	—	—	—	—	—	—	—	6	192	34	266		
52	Ancona	77	165	1	53	10	44	—	—	1	3	2	16	6	172	5	357	102	810	
53	Ascoli Piceno	86	167	2	2	8	29	—	—	—	—	—	—	2	19	8	245	106	462	
54	Macerata	68	132	—	—	5	15	—	—	—	—	—	—	1	2	5	343	79	492	
55	Pesaro e Urbino	36	68	—	—	15	72	—	—	—	—	—	—	1	2	4	240	56	382	
56	Frosinone	54	204	1	4	3	9	—	—	1	15	—	—	2	3	2	3	68	238	
57	Latina	42	115	2	6	4	12	—	—	—	—	—	—	—	—	3	29	51	162	
58	Rieti	27	62	—	—	8	28	—	—	—	—	—	—	—	—	1	138	36	228	
59	Roma	180	1.529	89	14.508	15	99	3	21	2	21	34	150	12	260	33	28.069	368	44.657	
60	Viterbo	56	114	1	61	7	16	—	—	—	—	—	—	3	11	8	86	75	288	
61	Campobasso	119	223	2	9	3	9	—	—	—	—	—	—	4	15	19	32	147	288	
62	Chieti	86	201	1	3	1	3	—	—	—	—	1	5	1	8	6	66	96	286	
63	L'Aquila	85	231	1	1	5	32	—	—	—	—	—	—	3	18	4	84	98	366	
64	Pescara	46	104	—	—	1	4	—	—	—	—	—	—	—	—	2	64	49	172	
65	Teramo	60	159	—	—	1	13	—	—	—	—	—	—	—	—	2	56	63	228	
66	Avellino	113	297	2	21	1	5	—	—	2	4	—	—	2	7	10	19	130	353	
67	Benevento	85	216	5	49	1	1	—	—	—	—	—	—	1	3	4	8	96	277	
68	Caserta	71	223	—	—	7	19	—	—	2	25	—	—	2	4	4	10	86	281	
69	Napoli	188	608	12	765	12	69	—	—	6	51	7	317	15	140	5	7.259	245	9.209	
70	Salerno	151	408	5	42	7	10	1	7	1	16	1	9	1	16	9	87	176	595	
71	Bari	119	424	5	90	11	229	—	—	1	11	1	24	8	70	2	87	147	916	
72	Brindisi	31	79	5	186	1	13	—	—	—	—	—	—	1	2	—	—	38	280	
73	Foggia	87	317	2	18	9	42	—	—	2	9	1	11	2	6	13	33	116	436	
74	Lecco	94	298	3	15	8	63	—	—	5	54	—	—	1	18	5	12	116	460	
75	Taranto	44	184	—	—	3	24	—	—	1	54	1	2	2	44	2	3	53	311	
76	Matera	26	66	—	—	4	26	—	—	—	—	—	—	1	2	2	4	33	98	
77	Potenza	71	168	2	135	3	27	—	—	—	—	2	3	3	22	17	39	98	394	
78	Catanzaro	98	226	1	24	7	35	—	—	—	—	—	—	5	30	14	68	126	447	
79	Cosenza	105	285	2	9	13	23	—	—	1	2	1	2	3	8	2	464	127	793	
80	Reggio di Calabria	62	192	2	17	6	44	—	—	—	—	1	21	2	21	5	17	78	312	
81	Agrirento	57	176	3	18	16	79	—	—	1	4	—	—	3	6	4	124	84	407	
82	Caltanissetta	34	86	1	3	14	57	—	—	—	—	—	—	—	6	14	55	160	160	
83																				

Segue Tav. 1 — Ditte secondo la forma giuridica

C — Provincie, per ramo di attività economica: ATTIVITÀ E SERVIZI VARI (9)

N. d'ordine	PROVINCIE	DITTE INDIVIDUALI		SOCIETÀ												ENTI		TOTALE DITTE	
		N	ad-detti	per azioni		cooperative		in accomandita		in nome collettivo		a responsabilità limitata		altre		N	ad-detti	N	ad-detti
				N	ad-detti	N	ad-detti	N	ad-detti	N	ad-detti	N	ad-detti	N	ad-detti				
1	Alessandria	941	1.329	1	18	3	8	1	4	8	31	5	31	39	145	28	315	1.026	1.881
2	Asti	428	606	1	6	—	—	—	—	1	2	—	—	14	37	11	22	455	673
3	Cuneo	945	1.398	3	10	—	—	—	—	2	4	—	—	35	89	17	57	1.002	1.558
4	Novara	669	1.014	4	10	—	—	2	16	4	22	4	9	16	50	23	86	722	1.207
5	Torino	3.429	5.691	7	3.749	5	16	11	87	17	94	27	156	106	422	19	624	3.621	10.839
6	Vercelli	720	1.040	4	18	1	1	—	—	5	16	3	23	27	82	12	62	772	1.242
7	Aosta (Valle di)	117	216	—	—	—	—	1	4	—	—	—	—	6	31	2	5	126	256
8	Bergamo	726	1.191	1	156	3	12	—	—	1	1	4	19	13	46	83	172	831	1.597
9	Brescia	1.073	1.569	1	3	2	4	—	—	5	130	14	92	53	169	60	192	1.208	2.159
10	Como	762	1.199	2	10	1	6	1	3	5	22	6	32	24	71	57	108	858	1.451
11	Cremona	701	1.050	1	3	2	2	—	—	6	14	—	—	13	63	21	47	744	1.198
12	Mantova	813	1.225	2	7	1	5	—	—	4	23	—	—	43	125	20	57	883	1.442
13	Milano	4.314	8.955	28	1.631	9	98	9	75	21	140	121	1.057	186	695	114	3.885	4.802	16.536
14	Pavia	972	1.427	2	24	1	1	—	—	6	23	3	6	43	122	36	205	1.063	1.808
15	Sondrio	113	199	—	—	—	—	—	—	—	—	—	—	5	10	7	22	125	231
16	Varese	757	1.204	6	50	—	—	2	8	3	5	3	16	26	70	31	109	828	1.462
17	Bolzano	359	822	1	60	1	3	—	—	1	1	3	15	6	35	5	13	376	949
18	Trento	355	587	—	—	—	—	—	—	3	7	1	26	20	69	46	128	425	817
19	Belluno	180	295	—	—	—	—	—	—	2	9	—	—	8	35	10	56	200	395
20	Padova	866	1.669	4	96	1	7	—	—	5	41	12	176	39	223	22	66	949	2.278
21	Rovigo	522	824	3	17	—	—	—	—	5	18	1	5	36	122	7	15	575	1.004
22	Treviso	559	980	2	18	—	—	1	3	3	4	3	28	20	57	20	58	610	1.163
23	Venezia	800	1.746	7	243	1	4	2	14	4	14	6	27	34	132	19	87	873	2.267
24	Verona	842	1.320	4	58	1	1	2	14	5	15	5	40	38	136	32	142	929	1.726
25	Vicenza	594	957	—	—	2	13	—	—	1	3	1	58	40	120	31	83	669	1.234
26	Gorizia	188	376	—	—	1	10	—	—	2	3	1	6	13	72	5	104	210	571
27	Udine	789	1.435	9	111	1	3	—	—	5	23	1	7	46	194	28	90	879	1.863
28	Trieste (Territorio di)	604	1.501	4	126	4	43	—	—	2	4	21	195	35	164	6	1.031	676	3.064
29	Genova	1.667	3.031	16	154	3	64	6	44	15	185	28	303	87	274	31	1.630	1.853	5.685
30	Imperia	404	838	—	—	—	—	—	—	4	10	1	6	15	48	3	6	427	908
31	La Spezia	422	649	3	13	—	—	—	—	—	—	5	27	19	82	6	42	455	813
32	Savona	425	717	1	4	—	—	—	—	—	—	4	22	22	90	17	99	469	932
33	Bologna	1.456	2.440	5	141	3	56	1	4	5	18	16	111	108	362	21	621	1.615	3.553
34	Ferrara	809	1.273	4	3	4	7	—	—	7	23	4	27	43	311	9	44	876	1.705
35	Forlì	771	1.148	2	10	5	10	—	—	5	12	4	18	42	141	14	48	843	1.387
36	Modena	828	1.408	—	—	2	5	2	9	3	43	3	161	60	186	20	116	918	1.928
37	Parma	714	1.033	—	—	2	13	1	19	2	4	5	44	49	266	9	18	782	1.397
38	Piacenza	545	858	—	—	—	—	1	1	2	4	2	12	24	121	5	15	579	1.011
39	Ravenna	540	724	3	11	6	30	—	—	4	12	4	27	41	139	14	140	612	1.083
40	Reggio nell'Emilia	708	1.023	2	145	2	3	—	—	4	16	9	45	40	103	12	47	777	1.382
41	Arezzo	444	643	3	34	1	2	1	4	3	9	2	6	21	66	25	77	500	841
42	Firenze	1.601	3.005	14	1.381	9	40	2	19	9	35	21	267	126	520	52	414	1.834	5.681
43	Grosseto	319	461	1	6	1	5	—	—	1	1	2	10	29	72	20	147	373	703
44	Livorno	443	847	4	78	—	—	1	6	1	4	3	19	22	83	22	228	496	1.265
45	Lucca	621	884	2	11	—	—	—	—	7	35	1	9	34	139	7	30	672	1.108
46	Massa-Carrara	251	341	—	—	—	—	1	3	1	2	1	7	9	34	3	12	266	399
47	Pisa	696	986	3	15	2	6	—	—	4	18	2	5	40	235	31	101	778	1.366
48	Pistoia	421	639	—	—	3	8	—	—	2	6	4	30	17	114	8	115	455	912
49	Siena	364	558	1	5	4	94	—	—	3	38	2	4	19	73	28	83	421	855
50	Perugia	595	1.095	2	13	—	—	1	8	6	39	3	13	50	160	22	117	679	1.445
51	Terni	292	466	2	13	—	—	—	—	1	2	2	15	21	83	3	4	321	583
52	Ancona	585	902	—	—	1	5	—	—	7	72	1	10	42	130	25	120	661	1.239
53	Ascoli Piceno	347	531	1	7	—	—	—	—	3	6	1	9	24	99	7	25	383	677
54	Macerata	358	499	1	5	2	6	—	—	2	18	1	7	24	62	21	129	409	726
55	Pesaro e Urbino	376	517	3	5	—	—	—	—	5	33	2	19	32	90	14	154	432	818
56	Frosinone	473	749	—	—	—	—	—	—	—	—	1	3	13	48	5	8	492	808
57	Latina	306	551	—	—	—	—	—	—	—	—	—	—	16	54	9	106	334	730
58	Rieti	124	181	1	4	—	—	—	—	1	4	2	15	9	68	2	9	136	262
59	Roma	2.750	6.954	64	5.574	2	4	5	76	12	89	138	1.388	123	737	42	404	3.136	15.226
60	Viterbo	396	629	1	29	1	3	—	—	—	—	—	—	32	110	20	146	450	917
61	Campobasso	490	715	—	—	—	—	—	—	1	1	—	—	24	102	17	139	532	957
62	Chieti	414	642	—	—	1	3	—	—	—	—	—	—	17	64	6	23	438	732
63	L'Aquila	349	522	1	12	—	—	—	—	2	5	2	20	11	36	7	20	372	615
64	Pescara	285	553	—	—	—	—	—	—	1	4	4	43	17	57	7	26	314	683
65	Teramo	242	354	—	—	—	—	—	—	2	9	1	12	8	35	7	67	260	477
66	Avellino	619	856	—	—	—	—	—	—	5	20	—	—	12	44	20	79	656	999
67	Benevento	411	562	1	7	1	8	—	—	3	13	—	—	6	45	9	37	431	667
68	Caserta	994	1.465	—	—	—	—	—	—	2	6	1	11	20	83	4	83	1.021	1.648
69	Napoli	2.778	5.325	11	524	4	253	—	—	11	74	61	592	48	216	29	627	2.942	7.611
70	Salerno	1.262	1.941	—	—	1	10	—	—	2	6	5	46	23	113	11	118	1.304	2.234
71	Bari	1.522	2.894	—	—	—	—	1	1	5	69	12	154	81	381	21	634	1.642	4.133
72	Brindisi	391	684	1	18	—	—	1	2	1	4	1	8	22	163	5	82	422	961
73	Foggia	778	1.501	—	—	1	16	—	—	4	23	—	—	44	218	24	252	851	2.010
74	Lecce	891	1.399	—	—	—	—	—	—	3	13	2	11	45	156	28	228	969	1.807
75	Taranto	557	1.223	—	—	—	—	—	—	1	6	—	—	15	75	11	100	584	1.404
76	Matera	248	416	1	3	—	—	—	—	1	9	1	8	21	60	11	91	283	587
77	Potenza	551	859	—	—	1	10	—	—	—	—	—	—	22	53	33	132	607	1.054
78	Catanzaro	766	1.128	—	—	—	—	—	—	—	—	—	—	14	86	9	21	789	1.235
79	Cosenza	690	1.019	1	2	—	—	—	—	1	2	1	19	21	73	12	122	726	1.237
80	Reggio di Calabria	764	1.182	—	—	—	—	—	—	1	2	1	15	17	59	18	478	801	1.736
81	Agrigento	676	972	—	—	—	—	1	10	1	2	—	—	42	195	15	267	735	1.446
82	Caltanissetta	434	703	—	—	1	10	—	—	5	27	1	12	25	118	3	17	469</	

TAV. 2 — Ditte secondo il numero di addetti
A — Stato, per ramo, classe e sottoclasse di attività economica

N. classificazione	RAMI, CLASSI E SOTTOCLASSI DI ATTIVITA' ECONOMICA	DITTE CON ADDETTI												TOTALE DITTE			
		fino a 2		da 3 a 5		da 6 a 10		da 11 a 100		da 101 a 1000		1001 e oltre		N	ad-detti	Artigiane	
		N	ad-detti	N	ad-detti	N	ad-detti	N	ad-detti	N	ad-detti	N	ad-detti			N	ad-detti
2	INDUSTRIE ESTRATTIVE	3.168	4.472	1.403	5.154	661	4.997	847	23.613	104	23.688	13	34.511	6.196	96.435	—	—
2.01	Minerali metalliferi	11	16	8	30	7	53	16	622	12	3.581	7	17.221	61	21.523	—	—
2.02	Minerali non metalliferi	3.157	4.456	1.395	5.124	654	4.944	831	22.991	92	20.107	6	17.290	6.135	74.912	—	—
2.02. A	COMBUSTIBILI FOSSILI	25	27	15	64	25	197	57	1.641	10	2.841	2	12.393	134	17.163	—	—
2.02. B	MARMO, PIETRE E MATER. DA COSTRUZIONE	2.834	4.003	1.184	4.347	525	3.935	572	15.207	36	5.885	—	—	5.151	33.377	—	—
2.02. C	ALTRI MINERALI NON METALLIFERI	298	426	196	713	104	812	202	6.143	46	11.381	4	4.897	850	24.372	—	—
3	IND. MANIFATTURIERE	471.477	605.888	83.594	303.493	23.725	176.573	23.798	698.422	3.227	811.507	272	938.613	606.093	3.534.496	523.060	832.467
3.01	Alimentari e affini	41.249	61.472	19.167	70.327	5.254	38.345	3.355	91.600	316	71.553	14	24.685	69.355	357.982	40.650	80.367
3.01. A	DERRATE ALIMENTARI (escl. le bevande)	38.151	56.805	17.270	63.300	4.512	32.802	2.770	76.574	270	60.159	13	23.500	62.986	313.140	40.650	80.367
3.01. B	BEVANDE E AFFINI	3.098	4.667	1.897	7.027	742	5.543	585	15.026	46	11.394	1	1.185	6.369	44.842	—	—
3.02	Tabacco	228	293	53	196	47	362	162	6.369	47	10.048	4	38.512	541	55.780	—	—
3.03	Pelli e cuoio	4.389	5.607	970	3.636	452	3.432	491	13.283	50	11.817	—	—	6.352	37.775	5.222	9.617
3.04	Tessili	28.288	33.121	3.056	11.158	1.251	9.556	2.820	98.296	851	234.744	93	260.729	36.359	647.604	29.869	41.917
3.04. A	SETA	500	649	120	459	67	507	367	14.810	170	39.109	9	23.058	1.233	78.592	435	853
3.04. B	COTONE	954	1.291	381	1.417	218	1.731	555	20.313	208	65.758	56	164.587	2.372	255.097	1.167	2.426
3.04. C	LANA	839	1.115	299	1.140	210	1.617	546	19.358	191	57.253	16	45.074	2.101	125.557	846	1.538
3.04. D	LAVORAZIONE FIBRE TESSILI ARTIFICIALI E SINTETICHE	72	111	73	265	42	319	109	3.817	39	9.989	5	6.544	340	21.045	114	338
3.04. E	CANAPA, LINO, IUTA E SIMILI	1.102	1.483	280	982	67	505	139	4.595	51	15.879	5	14.358	1.644	37.802	1.324	2.394
3.04. F	TESSILI NON ALTROVE CLASSIFICATE	24.821	28.472	1.903	6.895	647	4.877	1.104	35.403	192	46.756	2	7.108	28.669	129.511	25.983	34.368
3.05	Vestiarlo, abbigliamento, arredamento	193.898	233.334	17.672	61.733	2.846	20.542	2.122	57.503	172	37.648	2	2.927	216.712	413.687	212.103	303.642
3.06	Legno	88.289	113.487	15.827	56.365	3.866	28.491	2.623	61.742	138	25.916	1	1.209	110.744	287.210	101.121	164.614
3.06. A	LEGNO, SUGHERO (escl. i mobili e i veicoli)	53.113	66.544	7.954	28.447	2.189	16.225	1.630	38.805	102	19.810	—	—	64.988	169.831	59.465	92.329
3.06. B	MOBILIO E ARREDAMENTO IN LEGNO	27.481	36.721	6.825	24.389	1.578	11.549	935	21.535	33	5.611	—	—	36.852	99.805	33.139	59.016
3.06. C	VEICOLI E CARPENT. NAVALE IN LEGNO	7.695	10.222	1.048	3.529	99	717	58	1.402	3	495	1	1.209	8.904	17.574	8.517	13.269
3.07	Carta e cartotecnica	372	573	380	1.495	337	2.563	645	18.644	76	20.825	7	14.961	1.817	59.061	640	1.884
3.08	Poligrafiche ed editoriali	2.916	4.199	1.917	7.208	1.000	7.586	1.066	28.451	94	18.969	3	10.173	6.996	76.586	3.974	9.533
3.09	Foto-fono-cinematografiche	4.753	6.206	560	1.929	59	452	37	1.142	6	998	—	—	5.415	10.727	4.971	7.413
3.10	Metallurgiche	124	191	106	407	88	694	252	8.870	98	28.872	26	111.355	694	150.389	198	538
3.11	Meccaniche	94.388	129.338	17.524	65.431	5.591	42.394	6.144	187.976	806	206.967	70	288.062	124.523	920.168	107.942	177.740
3.11. A	FONDERIE DI 2ª FUSIONE	428	637	374	1.447	248	1.877	539	16.788	70	19.700	4	5.531	1.663	45.980	648	1.703
3.11. B	MACCHINE MOTRICI (escl. le elettriche)	36	56	41	156	46	353	145	4.497	40	10.987	3	17.196	311	33.245	49	153
3.11. C	MACCHINE UTENSILI E UTENS. PER MACCHINE	205	317	275	1.067	222	1.712	373	11.256	43	12.514	1	1.867	1.119	28.733	356	1.057
3.11. D	MACCH. OPERATRICI E PER AGR., POMPE E SIMILI	379	601	440	1.727	397	3.070	823	30.041	147	35.842	9	18.913	2.195	90.194	429	839
3.11. E	CARPENT. METALL. E APPARECCHI TERMICI	466	720	463	1.808	352	2.560	633	18.067	75	16.355	5	8.270	1.994	47.780	713	1.850
3.11. F	MACCHINE E APPARECCHI ELETTRICI	352	516	342	1.332	257	1.981	446	14.093	99	26.794	14	37.226	1.510	81.942	439	969
3.11. G	MEZZI DI TRASPORTO E AFFINI	497	723	346	1.322	272	2.058	547	17.033	143	41.779	25	174.252	1.830	237.167	635	1.401
3.11. H	MECCANICA DI PRECISIONE ; OREFICERIA	3.139	4.041	907	3.379	405	3.038	496	14.119	42	9.237	5	17.258	4.994	51.072	3.916	7.367
3.11. I	PROD. MECCANICI NON ALTROVE CLASSIFICATI	1.720	2.463	1.091	4.117	645	4.815	863	31.361	106	24.602	3	6.403	4.428	73.761	2.355	4.954
3.11. L	OFFICINE MECCANICHE	87.166	119.264	13.245	49.076	2.747	20.930	1.279	30.721	41	9.157	1	1.146	104.479	230.294	98.402	157.447
3.12	Trasform. minerali non metalliferi	7.669	10.918	3.844	14.199	1.680	12.707	2.370	71.410	277	65.677	12	26.256	15.852	201.167	10.239	22.117

Segue Tav. 2 — Ditte secondo il numero di addetti

Segue A — Stato, per ramo, classe e sottoclasse di attività economica

N. classificazione	RAMI, CLASSI E SOTTOCLASSI DI ATTIVITA' ECONOMICA	DITTE CON ADDETTI											TOTALE DITTE				
		fino a 2		da 3 a 5		da 6 a 10		da 11 a 100		da 101 a 1000		1001 e oltre		N	ad-detti	Artigiane	
		N	ad-detti	N	ad-detti	N	ad-detti	N	ad-detti	N	ad-detti	N	ad-detti			N	ad-detti
3.13	Chimiche e affini	2.148	3.245	1.373	5.151	713	5.383	985	31.601	185	51.454	30	122.790	5.434	219.624	2.559	5.529
3.13. A	CHIMICHE	2.120	3.201	1.330	4.985	683	5.155	915	29.093	165	42.896	19	81.450	5.232	166.780	2.552	5.516
3.13. B	DERIVATI DEL PETROLIO E CARBONE	28	44	43	166	30	228	67	2.385	20	8.558	4	10.096	192	21.477	7	13
3.13. C	PRODUZIONE FIBRE TESSILI ARTIFICIALI E SINTETICHE	—	—	—	—	—	—	3	123	—	—	7	31.244	10	31.367	—	—
3.14	Gomma elastica	1.139	1.618	285	1.014	67	508	97	2.963	26	7.623	4	30.135	1.618	43.861	1.333	2.361
3.15	Manifatturiere varie	1.627	2.286	860	3.244	474	3.558	629	18.572	85	18.396	6	6.819	3.681	52.875	2.239	5.195
4	COSTRUZIONI E IMPIANTI	13.741	17.432	6.166	23.942	4.966	37.937	8.646	263.981	650	158.331	13	23.778	34.182	525.401	14.850	31.075
4.01	Costruzioni	12.307	15.484	5.369	20.899	4.521	34.625	8.236	253.531	618	151.659	12	22.699	31.063	498.897	13.095	27.582
4.02	Installazione impianti	1.434	1.948	797	3.043	445	3.312	410	10.450	32	6.672	1	1.079	3.119	26.504	1.755	3.493
5	ENERGIA ELETTRICA, GAS, ACQUA.	1.761	2.631	718	2.626	314	2.417	326	9.455	68	20.198	24	62.847	3.211	100.174	—	—
5.01	Energia elettrica e gas	960	1.301	325	1.207	177	1.373	191	5.713	48	16.828	22	54.929	1.723	81.351	—	—
5.02	Acqua	801	1.330	393	1.419	137	1.044	135	3.742	20	3.370	2	7.918	1.488	18.823	—	—
6	TRASP. E COMUNICAZIONI	51.091	64.889	6.832	24.251	1.971	14.753	1.720	48.287	223	56.572	35	365.221	61.872	573.973	47.759	62.570
6.01	Trasporti	50.452	63.902	6.533	23.222	1.929	14.460	1.708	47.885	220	56.146	27	247.499	60.869	453.114	47.759	62.570
6.01. A	TERRESTRI	42.543	53.238	4.566	16.053	1.251	9.405	940	24.657	95	24.959	19	229.333	49.414	357.645	41.870	54.248
6.01. B	PER VIA D'ACQUA ED AEREA	698	874	201	743	91	673	198	7.744	41	9.410	6	13.705	1.235	33.149	—	—
6.01. C	ATTIVITÀ AUSILIARIE DEI TRASPORTI	7.211	9.790	1.766	6.426	587	4.382	570	15.484	84	21.777	2	4.461	10.220	62.320	5.889	8.322
6.02	Comunicazioni	639	987	299	1.029	42	293	12	402	3	426	8	117.722	1.003	120.859	—	—
7	COMMERCIO	559.633	861.811	114.322	401.122	17.562	127.713	6.532	142.269	191	38.566	9	20.295	698.249	1.591.776	—	—
7.01	Commercio all'ingrosso	43.451	64.210	15.657	58.120	5.052	38.226	2.741	61.923	70	14.514	3	9.309	66.974	246.302	—	—
7.01. A	PRODOTTI AGRICOLI E ALIMENTARI	24.872	37.822	8.050	30.129	2.223	17.106	1.158	28.768	43	8.539	—	—	36.346	122.364	—	—
7.01. B	MATERIE PRIME E AUSIL. NON ALIMENTARI	10.545	14.593	3.239	11.773	1.060	7.858	564	11.703	7	1.639	2	7.261	15.417	54.827	—	—
7.01. C	PRODOTTI INDUSTRIALI NON ALIMENTARI	8.034	11.795	4.368	16.218	1.769	13.262	1.019	21.452	20	4.336	1	2.048	15.211	69.111	—	—
7.02	Commercio al minuto	392.420	611.776	67.438	234.314	7.981	56.924	2.133	45.480	68	14.848	4	8.570	470.044	971.912	—	—
7.02. A	GENERI ALIMENTARI	250.464	407.328	44.392	154.444	4.444	31.427	813	16.499	13	3.854	2	2.735	300.128	616.287	—	—
7.02. B	TESSILI, VESTIARIO, ABBIGL. E ARREDAMENTO	87.265	125.975	13.545	46.696	1.771	12.747	583	12.034	12	2.623	2	5.835	103.178	205.910	—	—
7.02. C	PRODOTTI MECCANICI ED AFFINI	15.975	23.849	4.411	15.667	1.004	7.338	460	9.387	3	637	—	—	21.853	56.878	—	—
7.02. D	PRODOTTI E ARTICOLI VARI	38.716	54.624	5.090	17.507	762	5.412	277	7.560	40	7.734	—	—	44.885	92.837	—	—
7.02. E	COMMERCIO AMBULANTE	—	—	—	—	—	—	—	—	—	—	—	—	—	—	—	—
7.03	Alberghi e pubblici esercizi	93.703	151.310	28.729	99.897	4.007	28.754	1.411	28.975	44	7.348	1	1.326	127.895	317.610	—	—
7.04	Attività ausil. del commercio	30.059	34.515	2.498	8.791	522	3.809	247	5.891	9	1.856	1	1.090	33.336	55.952	—	—
8	CREDITO, ASSICURAZIONE	6.111	8.347	1.973	7.147	695	5.217	598	17.475	121	35.192	26	91.167	9.524	164.545	—	—
8.01	Credito	1.570	2.078	400	1.472	190	1.458	219	7.374	77	22.260	20	74.482	2.476	109.124	—	—
8.02	Assicurazione	2.243	3.094	601	2.126	191	1.401	148	3.851	20	5.558	3	5.947	3.206	21.977	—	—
8.03	Gestioni finanziarie	2.295	3.175	972	3.549	314	2.358	231	6.250	24	7.374	3	10.738	3.842	33.444	—	—
9	ATTIVITÀ E SERVIZI VARI	62.196	81.168	9.883	34.750	1.920	14.113	877	19.717	49	12.054	5	10.403	74.930	172.205	64.966	99.913
9.02	Servizi ricreativi e affini	3.317	4.997	2.943	11.080	1.089	8.058	442	8.340	20	5.045	2	4.821	7.813	42.341	—	—
9.03	Servizi per l'igiene e la pulizia	58.879	76.171	6.940	23.670	831	6.055	435	11.377	29	7.009	3	5.582	67.117	129.864	64.966	99.913
10	PUBBL. AMMINISTR. - SERVIZI SANITARI	7.194	9.956	2.169	7.691	323	2.277	76	1.557	3	606	—	—	9.770	22.087	—	—
	TOTALE	1.176.372	1.656.594	227.060	810.176	52.142	385.997	43.420	1.224.776	4.636	1.156.714	397	1.546.835	1.504.027	6.781.092	650.635	1.026.025

Segue Tav. 2 — Ditte secondo il numero di addetti

B — Regioni, per ramo e classe di attività economica

N. d'ordine	REGIONI	DITTE CON ADDETTI										TOTALE DITTE					
		fino a 2		da 3 a 5		da 6 a 10		da 11 a 100		da 101 a 1000		1001 e oltre		N	ad-detti	Artigiane	
		N	ad-detti	N	ad-detti	N	ad-detti	N	ad-detti	N	ad-detti	N	ad-detti			N	ad-detti
Totale rami di attività economica																	
1	PIEMONTE	115.011	169.037	23.123	82.956	5.232	39.114	4.949	147.437	584	154.541	56	225.976	148.955	819.061	60.197	96.504
2	VALLE D'AOSTA	2.473	3.517	546	1.911	108	796	73	1.932	4	835	—	—	3.204	8.991	1.032	1.643
3	LOMBARDIA	182.824	275.502	44.721	162.403	11.878	89.526	12.292	376.265	1.754	469.496	175	553.931	253.644	1.927.123	101.341	171.165
4	TRENTINO-ALTO ADIGE	20.076	28.041	4.744	16.815	1.156	8.568	817	21.918	59	12.370	1	1.070	26.853	88.782	12.044	18.808
5	VENETO	82.739	118.662	20.712	74.292	4.347	32.078	3.411	93.421	369	86.388	21	45.203	111.599	450.044	47.950	79.105
6	FRIULI-VENEZIA GIULIA	19.664	27.487	4.688	16.600	1.047	7.705	778	20.943	68	15.354	1	1.196	26.246	89.285	11.284	17.722
7	TERRITORIO DI TRIESTE	7.287	10.299	2.454	8.833	805	5.995	577	15.174	54	14.127	6	24.540	11.183	78.968	3.359	6.544
8	LIGURIA	49.268	74.642	9.610	34.289	2.245	16.542	1.992	54.047	239	63.706	32	121.515	63.386	364.741	19.714	31.302
9	EMILIA-ROMAGNA	98.627	134.519	19.269	68.049	4.098	30.192	3.639	97.079	319	68.206	7	9.525	125.959	407.570	60.494	91.844
10	TOSCANA	84.042	117.775	16.941	60.591	4.078	30.097	3.618	94.955	291	61.689	16	35.722	108.986	400.829	45.494	72.197
11	UMBRIA	17.609	23.953	2.822	9.909	544	3.957	420	11.151	37	8.479	3	3.640	21.435	61.089	10.476	15.133
12	MARCHE	34.870	47.112	5.182	18.231	1.192	8.760	1.029	27.195	54	9.497	2	2.195	42.329	112.990	21.375	31.342
13	LAZIO	62.595	91.724	16.905	60.266	3.881	28.384	2.594	79.606	325	86.983	54	450.606	86.354	797.569	34.421	59.757
14	ABRUZZI E MOLISE	39.487	53.323	5.251	18.257	927	6.808	594	16.133	25	4.084	—	—	46.284	98.605	23.921	34.767
15	CAMPANIA	94.162	127.809	14.851	52.424	3.104	22.783	2.288	59.094	162	36.695	15	47.491	114.582	346.296	50.276	78.711
16	PUGLIA	68.018	91.152	10.348	36.888	2.385	17.446	1.234	30.282	88	17.038	3	3.842	82.076	196.648	37.502	58.982
17	BASILICATA	14.899	19.819	1.599	5.446	218	1.590	133	3.596	12	2.419	—	—	16.861	32.870	9.893	14.379
18	CALABRIA	44.658	57.682	5.410	19.103	960	6.861	533	13.473	37	8.365	—	—	51.598	105.484	25.834	36.858
19	SICILIA	109.220	144.627	13.491	47.657	3.190	23.292	1.940	48.376	120	28.505	4	9.614	127.965	302.071	59.532	87.600
20	SARDEGNA	28.843	39.912	4.393	15.256	747	5.503	509	12.699	35	7.937	1	10.769	34.528	92.076	14.496	21.662
	ITALIA	1.176.372	1.656.594	227.060	810.176	52.142	385.997	43.420	1.224.776	4.636	1.156.714	397	1.546.835	1.504.027	6.781.092	650.635	1.026.025

Ramo 2 - Industrie estrattive

1	PIEMONTE	191	284	81	293	56	432	84	2.325	4	1.348	2	5.083	418	9.765	—	—
2	VALLE D'AOSTA	8	9	5	18	5	35	5	125	—	—	—	—	23	187	—	—
3	LOMBARDIA	329	496	157	600	80	599	116	3.682	9	1.995	1	4.124	692	11.496	—	—
4	TRENTINO-ALTO ADIGE	55	75	16	57	13	99	24	573	1	118	—	—	109	922	—	—
5	VENETO	220	334	105	385	62	486	78	2.099	8	991	—	—	473	4.295	—	—
6	FRIULI-VENEZIA GIULIA	103	147	29	110	5	40	3	48	1	110	—	—	141	455	—	—
7	TERRITORIO DI TRIESTE	10	15	3	9	3	21	13	430	2	309	—	—	31	784	—	—
8	LIGURIA	58	92	48	189	35	263	44	1.058	7	1.956	2	4.470	194	8.028	—	—
9	EMILIA-ROMAGNA	227	303	44	165	20	153	41	1.140	2	232	1	1.099	335	3.092	—	—
10	TOSCANA	241	343	129	476	96	733	134	3.807	20	3.509	1	1.624	621	10.492	—	—
11	UMBRIA	41	63	15	57	11	86	7	158	1	403	—	—	75	767	—	—
12	MARCHE	59	78	30	107	11	79	9	225	—	—	—	—	109	489	—	—
13	LAZIO	128	195	99	369	59	457	74	2.082	14	4.090	4	6.118	378	13.311	—	—
14	ABRUZZI E MOLISE	104	140	29	98	9	61	8	153	—	—	—	—	150	452	—	—
15	CAMPANIA	161	234	107	400	49	349	38	817	4	1.194	—	—	359	2.994	—	—
16	PUGLIA	491	643	209	771	57	420	37	944	—	—	—	—	794	2.778	—	—
17	BASILICATA	39	52	12	45	4	33	—	—	—	—	—	—	55	130	—	—
18	CALABRIA	54	71	13	49	9	66	9	206	2	249	—	—	87	641	—	—
19	SICILIA	555	787	255	895	67	504	99	2.843	24	6.490	1	1.224	1.001	12.743	—	—
20	SARDEGNA	94	111	17	61	10	81	24	898	5	694	1	10.769	151	12.614	—	—
	ITALIA	3.168	4.472	1.403	5.154	661	4.997	847	23.613	104	23.688	13	34.511	6.196	96.435	—	—

CLASSE 2.01 - ESTRAZIONE DI MINERALI METALLIFERI

1	PIEMONTE	—	—	1	3	—	—	2	23	—	—	1	3.523	4	3.549	—	—
2	VALLE D'AOSTA	—	—	1	3	—	—	—	—	—	—	—	—	1	3	—	—
3	LOMBARDIA	2	2	1	4	1	7	4	174	1	103	1	4.124	10	4.414	—	—
4	TRENTINO-ALTO ADIGE	1	2	—	—	—	—	1	15	—	—	—	—	2	17	—	—
5	VENETO	—	—	1	3	1	9	1	63	1	101	—	—	4	176	—	—
6	FRIULI-VENEZIA GIULIA	—	—	—	—	—	—	—	—	—	—	—	—	—	—	—	—
7	TERRITORIO DI TRIESTE	1	1	—	—	—	—	1	18	—	—	—	—	2	19	—	—
8	LIGURIA	1	1	—	—	—	—	1	53	2	763	2	4.470	6	5.287	—	—
9	EMILIA-ROMAGNA	—	—	—	—	—	—	—	—	—	—	—	—	—	—	—	—
10	TOSCANA	—	—	1	5	—	—	1	16	2	619	—	—	4	640	—	—
11	UMBRIA	—	—	—	—	—	—	—	—	—	—	—	—	—	—	—	—
12	MARCHE	—	—	—	—	—	—	—	—	—	—	—	—	—	—	—	—
13	LAZIO	1	2	—	—	2	14	3	235	4	1.648	3	5.104	13	7.003	—	—
14	ABRUZZI E MOLISE	—	—	—	—	—	—	—	—	—	—	—	—	—	—	—	—
15	CAMPANIA	—	—	—	—	—	—	—	—	—	—	—	—	—	—	—	—
16	PUGLIA	1	1	—	—	—	—	—	—	—	—	—	—	1	1	—	—
17	BASILICATA	—	—	—	—	—	—	—	—	—	—	—	—	—	—	—	—
18	CALABRIA	—	—	—	—	—	—	—	—	—	—	—	—	—	—	—	—
19	SICILIA	—	—	—	—	—	—	—	—	—	—	—	—	—	—	—	—
20	SARDEGNA	4	7	3	12	3	23	2	25	2	347	—	—	14	414	—	—
	ITALIA	11	16	8	30	7	53	16	622	12	3.581	7	17.221	61	21.523	—	—

Segue Tav. 2 — Ditte secondo il numero di addetti

B — Regioni, per ramo e classe di attività economica

N. d'ordine	REGIONI	DITTE CON ADDETTI										TOTALE DITTE					
		fino a 2		da 3 a 5		da 6 a 10		da 11 a 100		da 101 a 1000		1001 e oltre		N	ad-detti	Artigiane	
		N	ad-detti	N	ad-detti	N	ad-detti	N	ad-detti	N	ad-detti	N	ad-detti				
CLASSE 2.02 - ESTRAZIONE DI MINERALI NON METALLIFERI																	
1	PIEMONTE	191	284	80	290	56	432	82	2.302	4	1.348	1	1.560	414	6.216	—	—
2	VALLE D'AOSTA	8	9	4	15	5	35	5	125	—	—	—	—	22	184	—	—
3	LOMBARDIA	327	494	156	596	79	592	112	3.508	8	1.892	—	—	682	7.082	—	—
4	TRENTINO-ALTO ADIGE	54	73	16	57	13	99	23	558	1	118	—	—	107	905	—	—
5	VENETO	220	334	104	382	61	477	77	2.036	7	890	—	—	469	4.119	—	—
6	FRIULI-VENEZIA GIULIA	103	147	29	110	5	40	3	48	1	110	—	—	141	455	—	—
7	TERRITORIO DI TRIESTE	9	14	3	9	3	21	12	412	2	309	—	—	29	765	—	—
8	LIGURIA	57	91	48	189	35	263	43	1.005	5	1.193	—	—	188	2.741	—	—
9	EMILIA-ROMAGNA	227	303	44	165	20	153	41	1.140	2	232	1	1.099	335	3.092	—	—
10	TOSCANA	241	343	128	471	96	733	133	3.791	18	2.890	1	1.624	617	9.852	—	—
11	UMBRIA	41	63	15	57	11	86	7	158	1	403	—	—	75	767	—	—
12	MARCHE	59	78	30	107	11	79	9	225	—	—	—	—	109	489	—	—
13	LAZIO	127	193	99	369	57	443	71	1.847	10	2.442	1	1.014	365	6.308	—	—
14	ABRUZZI E MOLISE	104	140	29	98	9	61	8	153	—	—	—	—	150	452	—	—
15	CAMPANIA	161	234	107	400	49	349	38	817	4	1.194	—	—	359	2.994	—	—
16	PUGLIA	490	642	209	771	57	420	37	944	—	—	—	—	793	2.777	—	—
17	BASILICATA	39	52	12	45	4	33	—	—	—	—	—	—	55	130	—	—
18	CALABRIA	54	71	13	49	9	66	9	206	2	249	—	—	87	641	—	—
19	SICILIA	555	787	255	895	67	504	99	2.843	24	6.490	1	1.224	1.001	12.743	—	—
20	SARDEGNA	90	104	14	49	7	58	22	873	3	347	1	10.769	137	12.200	—	—
	ITALIA	3.157	4.456	1.395	5.124	654	4.944	831	22.991	92	20.107	6	17.290	6.135	74.912	—	—

Ramo 3 - Industrie manifatturiere

1	PIEMONTE	41.977	55.764	7.660	28.536	2.689	20.255	3.214	99.006	493	133.749	41	185.049	56.074	522.359	46.972	75.664
2	VALLE D'AOSTA	723	888	114	402	34	247	17	447	1	154	—	—	889	2.138	800	1.241
3	LOMBARDIA	72.641	99.655	15.700	58.412	6.173	47.019	8.319	261.418	1.457	387.254	148	469.027	104.438	1.322.785	83.347	142.160
4	TRENTINO-ALTO ADIGE	9.114	11.884	1.519	5.398	388	2.887	325	8.639	22	4.721	1	1.070	11.369	34.599	10.028	15.695
5	VENETO	34.581	44.414	6.688	24.051	1.737	12.942	1.831	54.598	267	63.039	12	27.994	45.116	227.038	39.530	65.643
6	FRIULI-VENEZIA GIULIA	8.571	10.628	1.303	4.676	429	3.207	392	11.445	49	10.852	1	1.196	10.745	42.004	9.568	14.890
7	TERRITORIO DI TRIESTE	1.917	2.397	550	2.018	223	1.687	169	4.586	23	5.608	3	17.900	2.885	34.196	2.362	4.647
8	LIGURIA	13.254	16.789	2.512	9.082	767	5.688	817	23.983	148	37.234	23	97.678	17.521	190.454	14.418	23.141
9	EMILIA-ROMAGNA	41.324	51.700	6.672	23.938	1.678	12.437	1.745	49.034	180	39.915	4	5.617	51.603	182.641	45.679	70.490
10	TOSCANA	32.046	41.653	5.989	22.289	1.941	14.436	2.118	58.480	188	42.101	8	20.583	42.290	199.542	35.724	57.726
11	UMBRIA	8.234	10.157	1.011	3.622	221	1.641	184	5.235	27	6.414	3	3.640	9.680	30.709	8.701	12.454
12	MARCHE	16.352	20.298	2.222	7.933	524	3.854	508	14.116	34	5.759	2	2.195	19.642	54.155	17.591	25.940
13	LAZIO	24.160	31.559	5.248	18.787	1.255	9.158	931	25.726	116	28.852	19	86.814	31.729	200.896	27.895	47.799
14	ABRUZZI E MOLISE	19.463	24.255	2.560	8.979	436	3.194	264	7.090	11	1.806	—	—	22.734	45.324	20.945	30.521
15	CAMPANIA	35.498	44.528	6.109	21.855	1.410	10.321	1.153	30.564	104	22.950	6	18.665	44.280	148.883	39.632	63.498
16	PUGLIA	28.787	36.430	5.608	20.333	1.283	9.314	579	14.198	56	10.030	1	1.185	36.314	91.490	31.083	48.947
17	BASILICATA	7.909	9.958	909	3.095	115	813	42	1.315	1	285	—	—	8.976	15.466	8.513	12.444
18	CALABRIA	20.977	25.663	3.157	11.353	559	3.960	228	5.567	11	1.990	—	—	24.932	48.533	22.011	31.819
19	SICILIA	42.598	52.794	6.370	22.786	1.576	11.378	772	18.308	32	7.673	—	—	51.348	112.939	45.991	69.311
20	SARDEGNA	11.351	14.474	1.693	5.948	287	2.135	190	4.667	7	1.121	—	—	13.528	28.345	12.270	18.437
	ITALIA	471.477	605.888	83.594	303.493	23.725	178.573	23.798	698.422	3.227	811.507	272	938.613	606.093	3.534.496	523.060	832.467

CLASSE 3.01 - INDUSTRIE ALIMENTARI E AFFINI

1	PIEMONTE	2.997	4.589	1.049	3.786	322	2.380	298	10.733	32	10.156	—	—	4.698	31.644	2.694	4.821
2	VALLE D'AOSTA	105	131	10	36	3	23	5	142	—	—	—	—	123	332	86	110
3	LOMBARDIA	3.400	5.273	1.793	6.568	572	4.248	596	16.999	79	19.148	5	9.120	6.445	61.356	3.200	6.166
4	TRENTINO-ALTO ADIGE	714	997	197	688	67	515	39	991	2	371	—	—	1.019	3.562	556	855
5	VENETO	1.741	2.848	1.339	4.899	323	2.379	273	7.602	24	6.025	—	—	3.700	23.753	2.022	4.636
6	FRIULI-VENEZIA GIULIA	505	775	228	831	62	463	49	1.704	4	670	—	—	848	4.443	566	1.156
7	TERRITORIO DI TRIESTE	50	74	43	167	35	275	34	1.024	2	480	1	1.099	165	3.119	25	42
8	LIGURIA	1.642	2.244	395	1.413	107	779	118	3.512	33	8.255	3	7.653	2.298	23.856	1.325	2.062
9	EMILIA-ROMAGNA	3.065	4.868	1.532	5.519	358	2.618	319	8.677	37	6.621	—	—	5.311	28.303	3.075	6.173
10	TOSCANA	2.854	4.140	997	3.546	222	1.615	203	5.183	9	1.408	—	—	4.285	15.892	2.730	4.930
11	UMBRIA	785	1.100	249	934	71	531	37	931	4	631	2	2.437	1.148	6.564	742	1.320
12	MARCHE	1.249	1.887	486	1.752	155	1.146	66	1.391	1	102	—	—	1.957	6.278	1.206	2.366
13	LAZIO	2.378	3.385	839	3.101	280	2.047	150	3.815	12	3.797	3	4.376	3.662	20.521	2.363	4.129
14	ABRUZZI E MOLISE	2.611	3.900	1.142	4.121	231	1.690	88	1.840	3	379	—	—	4.075	11.930	3.094	6.319
15	CAMPANIA	3.148	4.746	1.772	6.436	309	2.261	293	8.711	42	7.603	—	—	5.564	29.757	3.304	6.977
16	PUGLIA	3.595	5.467	2.431	9.243	707	5.148	251	5.761	13	2.207	—	—	6.997	27.826	3.412	7.689
17	BASILICATA	1.031	1.499	352	1.228	72	499	20	438	1	285	—	—	1.476	3.949	1.164	2.248
18	CALABRIA	3.652	5.067	1.581	5.893	354	2.467	97	2.267	3	374	—	—	5.687	16.068	3.439	6.365
19	SICILIA	4.566	6.692	2.199	8.223	873	6.284	351	8.089	13	2.746	—	—	8.002	32.034	4.521	9.839
20	SARDEGNA	1.161	1.790	533	1.943	131	977	68	1.790	2	295	—	—	1.895	6.795	1.126	2.164
	ITALIA	41.249	61.472	19.167	70.327	5.254	38.345	3.355	91.600	316	71.553	14					

Segue Tav. 2 — Ditte secondo il numero di addetti

B — Regioni, per ramo e classe di attività economica

N. d'ordine	REGIONI	DITTE CON ADDETTI										TOTALE DITTE					
		fino a 2		da 3 a 5		da 6 a 10		da 11 a 100		da 101 a 1000		1001 e oltre		N	ad-detti	Artigiane	
		N	ad-detti	N	ad-detti	N	ad-detti	N	ad-detti	N	ad-detti	N	ad-detti				

CLASSE 3.02 - INDUSTRIA DEL TABACCO

1	PIEMONTE	—	—	—	—	—	—	—	—	1	469	—	—	1	469	—	—
2	VALLE D'AOSTA	—	—	—	—	—	—	—	—	—	—	—	—	—	—	—	—
3	LOMBARDIA	2	3	2	7	—	—	4	236	—	—	—	—	8	246	—	—
4	TRENTINO-ALTO ADIGE	5	6	—	—	5	43	21	664	—	—	—	—	31	713	—	—
5	VENETO	17	25	2	7	1	8	39	1.551	5	971	—	—	64	2.562	—	—
6	FRIULI-VENEZIA GIULIA	1	1	2	7	—	—	1	69	—	—	—	—	4	77	—	—
7	TERRITORIO DI TRIESTE	—	—	—	—	—	—	—	—	1	431	—	—	1	431	—	—
8	LIGURIA	—	—	—	—	—	—	—	—	—	—	—	—	—	—	—	—
9	EMILIA-ROMAGNA	1	2	1	4	—	—	7	318	—	—	—	—	9	324	—	—
10	TOSCANA	3	3	2	9	—	—	6	302	—	—	—	—	11	314	—	—
11	UMBRIA	4	4	1	3	2	13	7	416	8	2.181	1	1.203	23	3.820	—	—
12	MARCHE	4	6	1	3	—	—	4	227	1	205	—	—	10	441	—	—
13	LAZIO	5	7	—	—	—	—	3	83	2	481	3	37.309	13	37.880	—	—
14	ABRUZZI E MOLISE	2	2	—	—	—	—	2	127	—	—	—	—	4	129	—	—
15	CAMPANIA	6	9	6	21	9	64	7	284	—	—	—	—	28	378	—	—
16	PUGLIA	175	221	35	130	30	234	57	1.797	29	5.310	—	—	326	7.692	—	—
17	BASILICATA	1	2	—	—	—	—	3	273	—	—	—	—	4	275	—	—
18	CALABRIA	1	1	—	—	—	—	—	—	—	—	—	—	1	1	—	—
19	SICILIA	—	—	1	5	—	—	1	22	—	—	—	—	2	27	—	—
20	SARDEGNA	1	1	—	—	—	—	—	—	—	—	—	—	1	1	—	—
	ITALIA	228	293	53	196	47	362	162	6.369	47	10.048	4	38.512	541	55.780	—	—

CLASSE 3.03 - INDUSTRIE DELLE PELLI E DEL CUOIO

1	PIEMONTE	452	591	114	425	51	389	54	1.396	19	4.905	—	—	690	7.706	545	1.042
2	VALLE D'AOSTA	2	3	—	—	—	—	1	14	—	—	—	—	3	17	2	3
3	LOMBARDIA	1.101	1.464	309	1.153	150	1.136	172	4.706	20	4.870	—	—	1.752	13.329	1.396	2.776
4	TRENTINO-ALTO ADIGE	65	82	5	19	4	32	5	126	—	—	—	—	79	259	65	91
5	VENETO	169	227	50	193	27	203	45	1.511	2	377	—	—	293	2.511	222	528
6	FRIULI-VENEZIA GIULIA	33	47	4	15	1	7	2	22	1	215	—	—	41	306	34	51
7	TERRITORIO DI TRIESTE	14	18	2	8	—	—	1	21	—	—	—	—	17	47	16	26
8	LIGURIA	94	129	23	86	7	48	22	605	1	588	—	—	147	1.456	105	195
9	EMILIA-ROMAGNA	271	353	58	225	15	117	19	525	—	—	—	—	363	1.220	324	590
10	TOSCANA	349	475	170	664	106	817	84	2.175	3	333	—	—	712	4.464	508	1.252
11	UMBRIA	49	62	3	11	1	8	3	94	1	181	—	—	57	356	48	62
12	MARCHE	50	62	11	42	5	38	15	471	2	239	—	—	83	852	60	110
13	LAZIO	150	205	23	79	9	71	3	46	—	—	—	—	185	401	170	293
14	ABRUZZI E MOLISE	46	54	4	14	2	18	—	—	—	—	—	—	52	86	50	75
15	CAMPANIA	319	381	109	410	50	375	48	1.147	1	109	—	—	527	2.422	419	839
16	PUGLIA	615	725	45	144	7	48	1	25	—	—	—	—	668	942	636	857
17	BASILICATA	70	87	3	11	—	—	—	—	—	—	—	—	73	98	68	93
18	CALABRIA	53	69	4	12	1	6	—	—	—	—	—	—	58	87	56	79
19	SICILIA	365	424	22	87	12	88	12	333	—	—	—	—	411	932	373	493
20	SARDEGNA	122	149	11	38	4	31	4	66	—	—	—	—	141	284	125	162
	ITALIA	4.389	5.607	970	3.636	452	3.432	491	13.283	50	11.817	—	—	6.352	37.775	5.222	9.817

CLASSE 3.04 - INDUSTRIE TESSILI

1	PIEMONTE	3.430	4.061	311	1.166	160	1.207	468	18.178	157	48.229	19	45.214	4.545	118.055	3.550	4.742
2	VALLE D'AOSTA	43	45	2	7	1	7	—	—	—	—	—	—	46	59	44	50
3	LOMBARDIA	6.412	7.543	878	3.251	506	3.904	1.345	48.086	475	133.993	62	182.497	9.678	379.274	6.861	10.285
4	TRENTINO-ALTO ADIGE	626	698	36	137	7	53	12	363	4	807	—	—	685	2.058	645	821
5	VENETO	4.293	5.077	263	909	65	493	153	6.282	79	20.499	5	17.786	4.858	51.046	4.416	5.785
6	FRIULI-VENEZIA GIULIA	958	1.078	44	158	20	153	33	1.249	11	1.952	1	1.196	1.067	5.786	979	1.228
7	TERRITORIO DI TRIESTE	76	97	26	97	5	40	5	123	1	493	—	—	113	850	100	193
8	LIGURIA	481	609	64	227	27	218	50	2.011	18	4.822	3	3.489	643	11.376	520	802
9	EMILIA-ROMAGNA	3.771	4.237	242	847	78	600	94	2.702	9	1.516	—	—	4.194	9.902	3.960	5.103
10	TOSCANA	1.746	2.069	319	1.201	165	1.267	406	11.801	63	14.160	1	1.259	2.700	31.757	1.906	2.858
11	UMBRIA	519	582	34	120	12	90	9	278	2	779	—	—	576	1.849	537	667
12	MARCHE	1.312	1.477	93	351	35	263	43	1.334	3	394	—	—	1.486	3.819	1.332	1.634
13	LAZIO	987	1.202	156	556	29	230	33	932	13	3.653	1	1.064	1.219	7.637	1.118	1.757
14	ABRUZZI E MOLISE	835	972	68	239	25	193	19	570	1	121	—	—	948	2.095	837	1.049
15	CAMPANIA	617	773	195	718	55	395	95	3.051	13	2.924	1	8.224	976	16.085	754	1.442
16	PUGLIA	829	1.022	160	569	36	259	28	659	—	—	—	—	1.053	2.509	927	1.590
17	BASILICATA	174	202	19	71	7	50	2	32	—	—	—	—	202	355	166	225
18	CALABRIA	516	570	38	140	4	32	6	114	1	164	—	—	565	1.020	506	596
19	SICILIA	530	637	96	349	13	95	18	516	1	238	—	—	658	1.835	579	903
20	SARDEGNA	133	170	12	45	1	7	1	15	—	—	—	—	147	237	132	187
	ITALIA	28.288	33.121	3.056	11.158	1.251	9.556	2.820	98.296	851	234.744	93	260.729	36.359	647.604	29.869	41.917

Segue Tav. 2 — Ditte secondo il numero di addetti

B — Regioni, per ramo e classe di attività economica

N. d'ordine	REGIONI	DITTE CON ADDETTI										TOTALE DITTE					
		fino a 2		da 3 a 5		da 6 a 10		da 11 a 100		da 101 a 1000		1001 e oltre		N	ad-detti	Artigiane	
		N	ad-detti	N	ad-detti	N	ad-detti	N	ad-detti	N	ad-detti	N	ad-detti				
CLASSE 3.05 - IND. DEL VESTIARIO, ABBIGLIAM., ARRED. E AFFINI																	
1	PIEMONTE	17.358	20.945	1.238	4.402	256	1.855	239	6.793	27	6.972	1	1.658	19.119	42.625	18.659	25.406
2	VALLE D'AOSTA	264	311	41	143	4	28	—	—	—	—	—	—	309	482	305	464
3	LOMBARDIA	29.897	38.285	2.749	9.835	785	5.844	795	23.397	82	18.076	—	—	34.308	95.437	32.873	48.890
4	TRENTINO-ALTO ADIGE	3.403	4.556	362	1.249	35	234	11	179	—	—	—	—	3.811	6.218	3.771	5.424
5	VENETO	13.813	16.948	1.584	5.548	232	1.676	153	3.916	15	2.286	1	1.269	15.798	31.643	15.487	23.710
6	FRIULI-VENEZIA GIULIA	3.859	4.514	287	991	55	400	38	1.016	—	—	—	—	4.239	6.921	4.167	5.754
7	TERRITORIO DI TRIESTE	1.047	1.257	180	625	36	270	12	275	3	728	—	—	1.278	3.155	1.258	2.141
8	LIGURIA	5.376	6.389	577	2.026	79	564	43	1.213	2	322	—	—	6.077	10.514	5.971	8.885
9	EMILIA-ROMAGNA	16.984	19.714	1.354	4.770	200	1.427	158	4.380	15	2.611	—	—	18.711	32.902	18.384	25.419
10	TOSCANA	11.969	14.091	1.160	4.106	265	1.913	250	6.425	18	5.018	—	—	13.662	31.553	13.103	19.073
11	UMBRIA	3.148	3.646	190	644	19	132	7	146	1	133	—	—	3.365	4.701	3.315	4.293
12	MARCHE	7.147	8.392	611	2.129	75	534	80	2.148	3	363	—	—	7.916	13.566	7.699	10.471
13	LAZIO	10.378	12.878	1.399	4.841	175	1.225	76	1.834	—	—	—	—	12.028	20.778	11.821	18.663
14	ABRUZZI E MOLISE	8.526	10.048	567	1.900	25	170	9	250	—	—	—	—	9.127	12.368	9.008	11.802
15	CAMPANIA	15.247	18.185	1.478	5.187	290	2.080	175	3.806	4	748	—	—	17.194	30.006	16.896	25.476
16	PUGLIA	10.701	12.638	1.154	4.013	152	1.044	35	716	1	198	—	—	12.043	18.609	11.918	17.369
17	BASILICATA	3.328	3.960	220	731	9	66	2	50	—	—	—	—	3.559	4.807	3.543	4.726
18	CALABRIA	8.797	10.131	640	2.168	30	206	3	50	—	—	—	—	9.470	12.555	9.433	12.455
19	SICILIA	17.741	20.502	1.434	4.911	100	704	32	839	1	193	—	—	19.308	27.149	19.155	25.700
20	SARDEGNA	4.915	5.944	447	1.514	24	170	4	70	—	—	—	—	5.390	7.698	5.337	7.521
	ITALIA	193.898	233.334	17.672	61.733	2.846	20.542	2.122	57.503	172	37.648	2	2.927	216.712	413.687	212.103	303.842

CLASSE 3.06-- INDUSTRIE DEL LEGNO

1	PIEMONTE	6.314	8.361	1.647	5.997	475	3.494	329	7.520	12	2.204	—	—	8.777	27.576	7.717	14.040
2	VALLE D'AOSTA	182	229	35	129	12	85	3	65	1	154	—	—	233	662	213	364
3	LOMBARDIA	12.768	17.313	3.454	12.310	904	6.732	677	16.979	51	10.844	—	—	17.854	64.178	15.579	28.381
4	TRENTINO-ALTO ADIGE	2.449	3.145	468	1.681	145	1.078	123	2.971	6	993	—	—	3.191	9.868	2.756	4.531
5	VENETO	6.547	8.598	1.423	5.081	350	2.586	237	5.396	17	3.458	—	—	8.574	25.119	7.759	13.505
6	FRIULI-VENEZIA GIULIA	1.446	1.882	297	1.080	133	997	96	2.551	11	1.747	—	—	1.983	8.257	1.719	3.070
7	TERRITORIO DI TRIESTE	184	254	93	359	40	281	23	502	3	361	—	—	343	1.757	293	781
8	LIGURIA	2.025	2.565	445	1.624	149	1.078	84	1.927	3	485	1	1.209	2.707	8.888	2.351	3.868
9	EMILIA-ROMAGNA	6.651	8.565	1.163	4.154	261	1.941	217	5.337	5	788	—	—	8.297	20.785	7.583	12.174
10	TOSCANA	6.360	8.291	1.266	4.619	334	2.473	230	4.732	6	932	—	—	8.196	21.047	7.321	12.157
11	UMBRIA	1.567	1.959	186	662	34	252	17	333	—	—	—	—	1.804	3.206	1.675	2.402
12	MARCHE	2.789	3.593	393	1.394	80	568	56	1.295	1	216	—	—	3.319	7.066	3.068	4.762
13	LAZIO	3.868	5.106	874	3.114	212	1.531	112	2.725	3	470	—	—	5.069	12.946	4.618	8.129
14	ABRUZZI E MOLISE	3.438	4.221	335	1.141	46	336	35	850	3	439	—	—	3.857	6.987	3.654	5.052
15	CAMPANIA	8.176	10.290	1.035	3.615	245	1.774	143	3.017	7	1.058	—	—	9.606	19.754	9.139	14.089
16	PUGLIA	5.908	7.454	743	2.564	114	845	42	1.024	—	—	—	—	6.807	11.887	6.468	9.591
17	BASILICATA	1.755	2.149	132	445	14	103	5	139	—	—	—	—	1.906	2.836	1.871	2.569
18	CALABRIA	4.262	5.192	470	1.629	85	644	73	1.958	6	1.319	—	—	4.896	10.742	4.628	6.580
19	SICILIA	9.222	11.280	1.029	3.581	176	1.266	77	1.575	1	241	—	—	10.505	17.943	10.053	14.485
20	SARDEGNA	2.378	3.040	339	1.186	57	427	44	846	2	207	—	—	2.820	5.706	2.656	4.084
	ITALIA	88.289	113.487	15.827	56.365	3.866	28.491	2.623	61.742	138	25.916	1	1.209	110.744	287.210	101.121	164.614

CLASSE 3.07 - INDUSTRIE DELLA CARTA E DELLA CARTOTECNICA

1	PIEMONTE	57	80	38	149	35	263	76	2.386	12	2.842	2	7.784	220	13.504	85	223
2	VALLE D'AOSTA	—	—	—	—	—	—	—	—	—	—	—	—	—	—	—	—
3	LOMBARDIA	123	196	117	469	109	825	232	6.495	30	8.505	3	4.288	614	20.778	205	600
4	TRENTINO-ALTO ADIGE	2	2	—	—	—	—	3	156	2	247	—	—	7	405	2	2
5	VENETO	14	22	17	68	19	139	35	1.345	9	2.396	—	—	94	3.970	31	102
6	FRIULI-VENEZIA GIULIA	—	—	—	—	2	15	5	133	2	933	—	—	9	1.081	—	—
7	TERRITORIO DI TRIESTE	5	8	2	8	1	6	4	225	1	490	—	—	13	737	4	8
8	LIGURIA	14	21	29	110	19	150	31	828	2	568	—	—	95	1.677	14	40
9	EMILIA-ROMAGNA	26	38	23	85	24	186	56	1.667	4	859	—	—	133	2.835	49	144
10	TOSCANA	19	31	50	203	57	456	90	2.063	4	1.096	—	—	220	3.849	51	183
11	UMBRIA	—	—	1	3	1	9	6	190	—	—	—	—	8	202	—	—
12	MARCHE	11	16	14	50	7	53	8	220	—	—	—	—	40	339	26	74
13	LAZIO	25	37	16	61	15	110	51	1.703	9	2.028	2	2.889	118	6.828	33	91
14	ABRUZZI E MOLISE	—	—	—	—	2	16	2	42	—	—	—	—	4	58	—	—
15	CAMPANIA	47	78	62	243	31	231	33	896	1	861	—	—	174	2.309	99	298
16	PUGLIA	8	13	5	21	5	33	1	19	—	—	—	—	19	86	15	53
17	BASILICATA	—	—	—	—	—	—	—	—	—	—	—	—	—	—	—	—
18	CALABRIA	—	—	—	—	3	23	2	44	—	—	—	—	5	67	—	—
19	SICILIA	21	31	5	20	6	42	8	192	—	—	—	—	40	285	26	66
20	SARDEGNA	—	—	1	5	1	6	2	40	—	—	—	—	4	51	—	—
	ITALIA	372	573	380	1.495	337	2.563	645	18.644	76	20.825	7	14.961	1.817	59.061	640	1.884

Segue Tav. 2 — Ditte secondo il numero di addetti

B — Regioni, per ramo e classe di attività economica

N. d'ordine	REGIONI	DITTE CON ADDETTI										TOTALE DITTE					
		fino a 2		da 3 a 5		da 6 a 10		da 11 a 100		da 101 a 1000		1001 e oltre		N	ad-detti	Artigiane	
		N	ad-detti	N	ad-detti	N	ad-detti	N	ad-detti	N	ad-detti	N	ad-detti			N	ad-detti
CLASSE 3.08 - INDUSTRIE POLIGRAFICHE, EDITORIALI E AFFINI																	
1	PIEMONTE	315	461	168	634	106	819	117	2.914	13	4.092	—	—	719	8.920	393	847
2	VALLE D'AOSTA	4	6	1	3	4	30	—	—	—	—	—	—	9	39	4	6
3	LOMBARDIA	650	955	490	1.852	308	2.323	349	9.790	30	5.905	2	2.415	1.829	23.240	891	2.287
4	TRENTINO-ALTO ADIGE	33	45	27	105	6	44	17	401	1	151	—	—	84	746	48	117
5	VENETO	140	198	105	406	59	456	72	1.989	2	476	—	—	378	3.525	224	595
6	FRIULI-VENEZIA GIULIA	24	33	17	69	15	118	19	399	—	—	—	—	75	619	33	83
7	TERRITORIO DI TRIESTE	27	36	17	59	12	91	11	328	2	306	—	—	69	820	24	73
8	LIGURIA	155	222	96	353	44	329	49	1.091	4	548	—	—	348	2.543	201	510
9	EMILIA-ROMAGNA	199	286	139	525	77	589	90	2.198	6	993	—	—	511	4.591	296	735
10	TOSCANA	218	312	154	584	69	537	75	2.089	8	1.310	—	—	524	4.832	313	761
11	UMBRIA	29	41	23	86	16	124	14	413	2	280	—	—	84	944	42	98
12	MARCHE	84	122	45	171	16	127	15	262	—	—	—	—	160	682	103	187
13	LAZIO	282	426	254	954	111	831	121	3.689	18	3.801	1	7.758	787	17.459	412	1.144
14	ABRUZZI E MOLISE	60	84	26	101	15	112	4	62	—	—	—	—	105	359	77	152
15	CAMPANIA	211	298	130	493	54	405	45	1.224	4	590	—	—	444	3.010	296	695
16	PUGLIA	107	147	65	236	30	225	19	350	2	242	—	—	223	1.200	151	327
17	BASILICATA	13	18	7	25	3	21	1	15	—	—	—	—	24	79	14	28
18	CALABRIA	64	96	30	110	11	85	4	52	—	—	—	—	109	343	77	169
19	SICILIA	275	378	109	391	36	265	33	912	2	275	—	—	455	2.221	340	654
20	SARDEGNA	26	35	14	51	8	55	11	273	—	—	—	—	59	414	35	65
	ITALIA	2.916	4.199	1.917	7.208	1.000	7.586	1.066	28.451	94	18.969	3	10.173	6.996	76.586	3.974	9.533

CLASSE 3.09 - INDUSTRIE FOTO-FONO-CINEMATOGRAFICHE

1	PIEMONTE	449	576	60	203	4	36	1	45	—	—	—	—	514	860	488	724
2	VALLE D'AOSTA	13	20	—	—	—	—	—	—	—	—	—	—	13	20	13	20
3	LOMBARDIA	639	860	77	262	17	129	12	355	—	—	—	—	745	1.606	689	1.100
4	TRENTINO-ALTO ADIGE	100	132	16	55	1	8	—	—	—	—	—	—	117	195	110	173
5	VENETO	346	449	60	208	8	60	3	44	—	—	—	—	417	761	387	608
6	FRIULI-VENEZIA GIULIA	134	181	16	50	1	6	—	—	—	—	—	—	151	237	148	230
7	TERRITORIO DI TRIESTE	50	73	13	47	1	6	1	13	—	—	—	—	65	139	57	102
8	LIGURIA	205	289	23	83	2	12	—	—	—	—	—	—	230	384	210	339
9	EMILIA-ROMAGNA	354	451	47	170	4	26	2	33	—	—	—	—	407	680	382	575
10	TOSCANA	293	397	37	128	5	37	2	64	—	—	—	—	337	626	308	483
11	UMBRIA	59	78	7	24	1	7	1	36	—	—	—	—	68	145	65	99
12	MARCHE	150	183	16	55	—	—	—	—	—	—	—	—	166	238	162	226
13	LAZIO	397	552	95	334	13	109	15	552	6	998	—	—	526	2.545	393	664
14	ABRUZZI E MOLISE	149	190	9	29	—	—	—	—	—	—	—	—	158	219	150	203
15	CAMPANIA	393	506	21	70	—	—	—	—	—	—	—	—	414	576	392	525
16	PUGLIA	320	409	21	70	1	10	—	—	—	—	—	—	342	489	305	404
17	BASILICATA	35	39	1	3	—	—	—	—	—	—	—	—	36	42	36	42
18	CALABRIA	127	152	13	44	—	—	—	—	—	—	—	—	140	196	134	184
19	SICILIA	462	571	21	73	1	6	—	—	—	—	—	—	484	650	461	600
20	SARDEGNA	78	98	7	21	—	—	—	—	—	—	—	—	85	119	81	112
	ITALIA	4.753	6.206	560	1.929	59	452	37	1.142	6	998	—	—	5.415	10.727	4.971	7.413

CLASSE 3.10 - INDUSTRIE METALLURGICHE

1	PIEMONTE	22	29	21	81	17	127	41	1.310	19	5.255	3	12.067	123	18.869	38	105
2	VALLE D'AOSTA	—	—	—	—	—	—	2	49	—	—	—	—	2	49	—	—
3	LOMBARDIA	45	75	55	209	52	410	157	5.551	54	16.254	13	42.171	376	64.670	86	263
4	TRENTINO-ALTO ADIGE	1	2	—	—	—	—	2	31	1	333	1	1.070	5	1.436	1	2
5	VENETO	13	20	6	23	3	21	12	590	5	1.681	1	2.044	40	4.379	17	41
6	FRIULI-VENEZIA GIULIA	1	1	—	—	—	—	2	115	7	1.521	—	—	10	1.637	1	1
7	TERRITORIO DI TRIESTE	—	—	—	—	—	—	—	—	—	—	—	—	—	—	—	—
8	LIGURIA	8	11	5	23	5	44	11	357	7	2.851	3	31.171	39	34.457	11	28
9	EMILIA-ROMAGNA	9	15	7	26	4	34	8	195	1	431	—	—	29	701	12	28
10	TOSCANA	9	14	1	4	1	10	4	215	—	—	2	6.177	17	6.420	9	16
11	UMBRIA	3	4	—	—	—	—	—	—	—	—	—	—	3	4	3	4
12	MARCHE	2	3	1	4	2	16	—	—	—	—	—	—	5	23	3	7
13	LAZIO	2	3	3	12	1	9	5	169	2	300	1	13.975	14	14.468	3	9
14	ABRUZZI E MOLISE	1	1	—	—	—	—	—	—	—	—	—	—	1	1	1	1
15	CAMPANIA	2	2	3	12	3	23	6	185	1	123	1	1.495	16	1.840	3	9
16	PUGLIA	1	2	1	3	—	—	—	—	—	—	1	1.185	3	1.190	2	5
17	BASILICATA	—	—	—	—	—	—	—	—	—	—	—	—	—	—	—	—
18	CALABRIA	—	—	—	—	—	—	—	—	—	—	—	—	—	—	—	—
19	SICILIA	5	9	2	6	—	—	1	64	1	123	—	—	9	202	7	15
20	SARDEGNA	—	—	1	4	—	—	1	39	—	—	—	—	2	43	1	4
	ITALIA	124	191	106	407	88	694	252	8.870	98	28.872	26	111.355	694	150.389	198	538

Segue Tav. 2 — Ditte secondo il numero di addetti

B — Regioni, per ramo e classe di attività economica

N. d'ordine	REGIONI	DITTE CON ADDETTI										TOTALE DITTE					
		fino a 2		da 3 a 5		da 6 a 10		da 11 a 100		da 101 a 1000		1001 e oltre		N	ad-detti	Artigiane	
		N	ad-detti	N	ad-detti	N	ad-detti	N	ad-detti	N	ad-detti	N	ad-detti				
CLASSE 3.11 - INDUSTRIE MECCANICHE																	
1	PIEMONTE	9.460	14.460	2.383	9.325	936	7.210	1.147	35.774	139	34.662	10	104.429	14.075	205.860	11.320	20.349
2	VALLE D'AOSTA	105	136	22	75	9	66	4	136	—	—	—	—	140	413	125	208
3	LOMBARDIA	15.460	24.542	4.506	17.697	2.021	15.865	2.726	90.665	407	105.205	33	91.490	25.153	345.464	18.740	34.819
4	TRENTINO-ALTO ADIGE	1.556	2.001	355	1.259	93	690	57	1.626	2	845	—	—	2.063	6.421	1.889	3.338
5	VENETO	6.862	9.106	1.448	5.227	431	3.228	388	10.775	59	14.289	5	6.895	9.193	49.520	8.083	14.000
6	FRIULI-VENEZIA GIULIA	1.496	1.946	348	1.256	110	819	94	2.512	7	2.024	—	—	2.055	8.557	1.775	3.019
7	TERRITORIO DI TRIESTE	375	475	127	475	65	499	52	1.337	7	1.353	2	16.801	628	20.940	493	1.072
8	LIGURIA	2.775	3.613	612	2.223	210	1.569	262	7.553	52	12.990	8	44.365	3.919	72.313	3.175	5.362
9	EMILIA-ROMAGNA	9.174	12.007	1.706	6.131	467	3.427	473	13.047	60	15.631	2	3.431	11.882	53.674	10.561	17.370
10	TOSCANA	6.945	10.069	1.259	5.046	382	2.767	311	9.143	24	5.538	4	8.603	8.925	41.166	7.857	12.758
11	UMBRIA	1.891	2.414	227	812	25	188	30	882	2	656	—	—	2.175	4.952	2.038	3.024
12	MARCHE	3.154	3.990	382	1.347	82	589	65	1.603	4	757	1	1.176	3.688	9.462	3.445	5.155
13	LAZIO	5.071	6.818	1.187	4.262	242	1.746	160	3.991	17	4.606	2	3.185	6.679	24.608	6.077	10.847
14	ABRUZZI E MOLISE	3.374	4.191	279	961	31	229	28	808	—	—	—	—	3.712	6.189	3.577	4.970
15	CAMPANIA	6.481	8.055	780	2.749	184	1.364	163	3.866	15	5.218	3	7.687	7.626	28.939	7.109	10.402
16	PUGLIA	5.928	7.469	620	2.152	111	790	61	1.413	5	919	—	—	6.725	12.743	6.410	9.250
17	BASILICATA	1.315	1.725	108	353	4	28	3	57	—	—	—	—	1.430	2.163	1.403	2.028
18	CALABRIA	2.923	3.582	195	682	24	162	18	345	—	—	—	—	3.160	4.771	3.062	4.121
19	SICILIA	7.698	9.751	760	2.645	136	954	85	1.925	6	2.274	—	—	8.685	17.549	8.291	12.036
20	SARDEGNA	2.345	2.988	220	754	28	204	17	518	—	—	—	—	2.610	4.464	2.512	3.612
	ITALIA	94.388	129.338	17.524	65.431	5.591	42.394	6.144	187.976	806	206.967	70	288.062	124.523	920.168	107.942	177.740

CLASSE 3.12 - TRASFORMAZ. MINERALI NON METALLIFERI (1)

1	PIEMONTE	496	705	307	1.162	180	1.369	246	6.504	31	6.224	1	1.831	1.261	17.795	699	1.686
2	VALLE D'AOSTA	3	3	3	9	1	8	2	41	—	—	—	—	9	61	6	12
3	LOMBARDIA	841	1.190	476	1.798	276	2.049	488	13.931	68	20.976	6	16.064	2.155	56.008	1.181	2.792
4	TRENTINO-ALTO ADIGE	102	142	28	106	18	141	21	569	4	974	—	—	173	1.932	121	238
5	VENETO	416	579	251	941	149	1.165	286	9.631	29	5.887	—	—	1.131	18.203	599	1.479
6	FRIULI-VENEZIA GIULIA	76	113	37	133	19	140	44	1.539	5	1.466	—	—	181	3.391	93	176
7	TERRITORIO DI TRIESTE	34	37	22	84	6	45	10	204	—	—	—	—	72	370	49	121
8	LIGURIA	178	264	114	431	61	463	60	1.675	13	2.567	2	4.163	428	9.563	226	467
9	EMILIA-ROMAGNA	420	591	231	861	110	869	191	6.466	29	7.193	1	1.163	982	17.143	570	1.214
10	TOSCANA	917	1.236	405	1.536	248	1.868	357	11.107	40	8.569	—	—	1.967	24.316	1.174	2.320
11	UMBRIA	143	215	78	279	29	221	44	1.305	7	1.573	—	—	301	3.593	191	402
12	MARCHE	231	333	103	388	37	292	86	2.815	5	683	—	—	462	4.511	281	546
13	LAZIO	317	485	250	917	104	764	140	4.271	19	3.593	1	1.776	831	11.806	511	1.271
14	ABRUZZI E MOLISE	313	445	99	359	43	311	70	2.353	3	744	—	—	528	4.212	370	675
15	CAMPANIA	547	771	343	1.271	108	812	93	2.627	12	2.849	1	1.259	1.104	9.589	784	1.783
16	PUGLIA	419	607	268	976	75	568	64	1.842	5	1.024	—	—	831	5.017	613	1.388
17	BASILICATA	168	251	64	218	5	40	6	311	—	—	—	—	243	820	226	449
18	CALABRIA	483	664	142	512	37	263	22	645	1	133	—	—	685	2.217	545	1.003
19	SICILIA	1.399	2.065	529	1.878	144	1.087	106	2.651	3	603	—	—	2.181	8.284	1.773	3.645
20	SARDEGNA	166	222	94	340	30	232	34	923	3	619	—	—	327	2.336	227	450
	ITALIA	7.669	10.918	3.844	14.199	1.680	12.707	2.370	71.410	277	65.677	12	26.256	15.852	201.167	10.239	22.117

CLASSE 3.13 - INDUSTRIE CHIMICHE E AFFINI

1	PIEMONTE	301	456	196	722	80	611	106	3.163	15	3.247	2	5.417	700	13.616	364	802
2	VALLE D'AOSTA	1	2	—	—	—	—	—	—	—	—	—	—	1	2	1	2
3	LOMBARDIA	458	726	355	1.346	236	1.796	440	14.098	101	28.940	19	92.719	1.609	139.625	493	1.105
4	TRENTINO-ALTO ADIGE	29	39	14	58	4	27	6	239	—	—	—	—	53	363	30	48
5	VENETO	82	130	57	223	29	214	50	1.509	11	2.520	—	—	229	4.596	106	237
6	FRIULI-VENEZIA GIULIA	10	16	12	43	8	64	4	67	—	—	—	—	34	190	15	38
7	TERRITORIO DI TRIESTE	23	30	13	49	15	116	13	465	2	821	—	—	66	1.481	8	16
8	LIGURIA	191	280	100	376	43	335	68	2.463	11	2.974	3	5.628	416	12.056	191	371
9	EMILIA-ROMAGNA	94	148	80	303	43	327	59	1.941	10	2.682	—	—	286	5.401	111	254
10	TOSCANA	181	266	96	364	58	435	73	2.600	11	3.151	1	4.544	420	11.360	211	454
11	UMBRIA	10	15	5	19	8	54	8	200	—	—	—	—	31	288	12	22
12	MARCHE	28	44	13	47	6	42	4	150	1	343	—	—	52	626	33	63
13	LAZIO	122	190	78	300	38	284	49	1.559	14	4.958	5	14.482	306	21.773	143	311
14	ABRUZZI E MOLISE	72	95	20	72	8	59	3	47	1	123	—	—	104	396	82	133
15	CAMPANIA	151	223	119	435	41	303	38	1.370	3	585	—	—	352	2.916	229	533
16	PUGLIA	89	132	39	134	11	82	17	531	1	130	—	—	157	1.009	117	232
17	BASILICATA	11	16	3	10	1	6	—	—	—	—	—	—	15	32	14	26
18	CALABRIA	68	98	36	137	10	72	3	92	—	—	—	—	117	399	92	200
19	SICILIA	217	324	127	480	71	530	40	1.020	4	980	—	—	459	3.334	288	639
20	SARDEGNA	10	15	10	33	3	26	4	87	—	—	—	—	27	161	19	43
	ITALIA	2.148	3.245	1.373	5.151	713	5.383	985	31.601	185	51.454	30	122.790	5.434	219.624	2.559	5.529

(1) Esclusi i derivati del petrolio e del carbone

Segue Tav. 2 — Ditte secondo il numero di addetti

B — Regioni, per ramo e classe di attività economica

N. d'ordine	REGIONI	DITTE CON ADDETTI										TOTALE DITTE					
		fino a 2		da 3 a 5		da 6 a 10		da 11 a 100		da 101 a 1000		1001 e oltre		N	ad- detti	Artigiane	
		N	ad- detti	N	ad- detti	N	ad- detti	N	ad- detti	N	ad- detti	N	ad- detti				
CLASSE 3.14 - INDUSTRIE DELLA GOMMA ELASTICA																	
1	PIEMONTE	117	165	26	100	9	68	19	469	6	1.911	2	5.509	179	8.222	129	220
2	VALLE D'AOSTA	1	2	—	—	—	—	—	—	—	—	—	—	1	2	1	2
3	LOMBARDIA	242	343	69	247	20	152	47	1.626	18	5.384	1	23.603	397	31.355	283	495
4	TRENTINO-ALTO ADIGE	11	14	3	12	—	—	—	—	—	—	—	—	14	26	12	17
5	VENETO	58	86	25	93	4	32	6	84	—	—	—	—	93	295	76	155
6	FRIULI-VENEZIA GIULIA	18	26	5	20	1	9	1	12	—	—	—	—	25	67	21	37
7	TERRITORIO DI TRIESTE	2	2	1	3	1	8	—	—	—	—	—	—	4	13	4	13
8	LIGURIA	39	53	9	31	3	20	3	166	—	—	—	—	54	270	44	69
9	EMILIA-ROMAGNA	181	262	33	116	7	52	7	173	1	220	1	1.023	230	1.846	206	358
10	TOSCANA	98	140	24	87	7	55	8	193	1	108	—	—	138	583	114	198
11	UMBRIA	20	27	4	13	1	6	—	—	—	—	—	—	25	46	23	39
12	MARCHE	43	60	5	18	—	—	—	—	—	—	—	—	48	78	44	70
13	LAZIO	105	160	30	98	6	44	3	131	—	—	—	—	144	433	133	267
14	ABRUZZI E MOLISE	19	29	4	13	—	—	—	—	—	—	—	—	23	42	22	40
15	CAMPANIA	56	76	17	58	7	56	2	94	—	—	—	—	82	284	71	134
16	PUGLIA	57	78	11	37	1	6	1	15	—	—	—	—	70	136	65	106
17	BASILICATA	2	2	—	—	—	—	—	—	—	—	—	—	2	2	2	2
18	CALABRIA	11	13	2	6	—	—	—	—	—	—	—	—	13	19	13	19
19	SICILIA	51	69	14	51	—	—	—	—	—	—	—	—	65	120	59	98
20	SARDEGNA	8	11	3	11	—	—	—	—	—	—	—	—	11	22	11	22
	ITALIA	1.139	1.618	285	1.014	67	508	97	2.963	26	7.623	4	30.135	1.618	43.861	1.333	2.361

CLASSE 3.15 - INDUSTRIE MANIFATTURIERE VARIE

1	PIEMONTE	209	285	102	384	58	427	73	1.821	10	2.581	1	1.140	453	6.638	291	657
2	VALLE D'AOSTA	—	—	—	—	—	—	—	—	—	—	—	—	—	—	—	—
3	LOMBARDIA	603	887	370	1408	217	1.606	279	8.504	42	9.154	4	4.660	1.515	26.219	870	2.201
4	TRENTINO-ALTO ADIGE	18	23	8	29	3	22	8	323	—	—	—	—	37	397	22	38
5	VENETO	70	101	58	225	37	282	79	2.373	10	2.174	—	—	254	5.155	101	262
6	FRIULI-VENEZIA GIULIA	10	15	6	23	2	16	4	57	1	324	—	—	23	435	17	47
7	TERRITORIO DI TRIESTE	30	36	11	37	6	50	3	69	1	145	—	—	51	337	31	59
8	LIGURIA	71	100	20	76	11	79	16	582	2	264	—	—	120	1.101	74	143
9	EMILIA-ROMAGNA	124	163	56	202	30	224	45	1.375	3	370	—	—	258	2.334	166	353
10	TOSCANA	85	119	49	192	22	186	19	388	1	478	—	—	176	1.363	119	283
11	UMBRIA	7	10	3	12	1	6	1	11	—	—	—	—	12	39	10	22
12	MARCHE	98	130	48	182	24	186	66	2.200	13	2.457	1	1.019	250	6.174	129	269
13	LAZIO	73	105	44	158	20	157	10	226	1	167	—	—	148	813	100	224
14	ABRUZZI E MOLISE	17	23	7	29	8	60	4	141	—	—	—	—	36	253	23	50
15	CAMPANIA	97	135	39	137	24	178	12	286	1	282	—	—	173	1.018	137	296
16	PUGLIA	35	46	10	41	3	22	2	46	—	—	—	—	50	155	44	86
17	BASILICATA	6	8	—	—	—	—	—	—	—	—	—	—	6	8	6	8
18	CALABRIA	20	28	6	20	—	—	—	—	—	—	—	—	26	48	26	48
19	SICILIA	46	61	22	86	8	57	8	170	—	—	—	—	84	374	65	138
20	SARDEGNA	8	11	1	3	—	—	—	—	—	—	—	—	9	14	8	11
	ITALIA	1.627	2.286	860	3.244	474	3.558	629	18.572	85	18.396	6	6.819	3.681	52.875	2.239	5.195

Ramo 4 - Industrie delle costruzioni e dell'installazione di impianti

1	PIEMONTE	2.191	2.863	1.066	4.174	696	5.222	922	28.727	36	8.427	—	—	4.911	49.413	2.962	6.512
2	VALLE D'AOSTA	36	48	16	57	22	166	30	931	3	681	—	—	107	1.883	47	116
3	LOMBARDIA	2.670	3.491	1.261	4.882	951	7.316	1.773	59.013	162	48.101	5	7.964	6.822	130.767	3.255	6.768
4	TRENTINO-ALTO ADIGE	389	463	113	436	86	670	186	5.862	16	3.000	—	—	790	10.431	413	717
5	VENETO	887	1.181	473	1.828	426	3.262	684	18.675	42	9.510	—	—	2.512	34.456	1.032	2.375
6	FRIULI-VENEZIA GIULIA	218	278	121	474	100	774	177	5.270	8	2.197	—	—	624	8.993	265	591
7	TERRITORIO DI TRIESTE	171	210	80	297	45	347	128	3.984	10	1.635	—	—	434	6.473	106	306
8	LIGURIA	554	716	271	1.073	243	1.861	452	12.051	28	8.996	—	—	1.548	24.697	585	1.340
9	EMILIA-ROMAGNA	1.226	1.543	671	2.608	546	4.168	981	27.596	73	13.848	—	—	3.497	49.763	1.300	2.715
10	TOSCANA	843	1.120	480	1.874	436	3.337	682	17.701	37	6.509	1	1.079	2.479	31.620	1.005	2.210
11	UMBRIA	203	259	93	368	77	559	121	3.223	3	582	—	—	497	4.991	207	412
12	MARCHE	471	584	233	904	217	1.652	308	7.820	10	1.999	—	—	1.239	12.959	500	1.018
13	LAZIO	780	960	309	1.192	268	2.047	610	27.198	93	27.247	7	14.735	2.067	73.379	638	1.284
14	ABRUZZI E MOLISE	274	337	110	415	124	941	192	5.863	13	2.112	—	—	713	9.668	254	511
15	CAMPANIA	962	1.122	270	1.049	252	1.933	484	13.704	24	5.043	—	—	1.992	22.851	665	1.175
16	PUGLIA	407	535	263	1.028	179	1.387	227	6.129	20	4.846	—	—	1.096	13.925	457	1.163
17	BASILICATA	100	120	25	98	21	175	61	1.818	7	1.261	—	—	214	3.472	76	123
18	CALABRIA	285	326	56	224	46	334	160	4.549	17	3.548	—	—	564	8.981	209	294
19	SICILIA	824	965	197	747	194	1.497	367	10.658	38	6.799	—	—	1.620	20.666	606	1.038
20	SARDEGNA	250	311	58	214	37	289	101	3.209	10	1.990	—	—	456	6.013	268	407
	ITALIA	13.741	17.432	6.166	23.942	4.966	37.937	8.646	263.981	650	158.331	13	23.778	34.182	525.401	14.850	31.075

Segue Tav. 2 — Ditte secondo il numero di addetti

B — Regioni, per ramo e classe di attività economica

N. d'ordine	REGIONI	DITTE CON ADDETTI												TOTALE DITTE			
		fino a 2		da 3 a 5		da 6 a 10		da 11 a 100		da 101 a 1000		1001 e oltre		N	ad-detti	Artigiane	
		N	ad-detti	N	ad-detti	N	ad-detti	N	ad-detti	N	ad-detti	N	ad-detti			N	ad-detti
CLASSE 4.01 — INDUSTRIE DELLE COSTRUZIONI																	
1	PIEMONTE	1.895	2.459	920	3.626	633	4.758	872	27.083	32	7.741	—	—	4.352	45 667	2.583	5.724
2	VALLE D'AOSTA	34	46	14	50	21	159	29	904	3	681	—	—	101	1.840	45	114
3	LOMBARDIA	2.221	2.875	1.037	4.023	823	6.360	1.631	55.017	153	46.447	5	7.964	5.870	122 686	2 705	5.664
4	TRENTINO-ALTO ADIGE	340	404	87	343	76	595	178	5.707	15	2.867	—	—	696	9.916	348	594
5	VENETO	790	1.046	410	1.576	386	2.955	655	18.068	41	9.404	—	—	2.282	33.049	897	2.081
6	FRIULI-VENEZIA GIULIA	189	242	111	435	91	710	172	5.205	8	2.197	—	—	571	8.789	232	537
7	TERRITORIO DI TRIESTE	162	194	55	205	36	278	112	3.640	10	1.635	—	—	375	5.952	94	259
8	LIGURIA	471	597	227	904	210	1.619	430	11.633	25	8.409	—	—	1.363	23.162	498	1.164
9	EMILIA-ROMAGNA	1.067	1.339	594	2.324	504	3.858	940	26.684	70	13.265	—	—	3.175	47.470	1.112	2.407
10	TOSCANA	765	1.013	434	1.696	400	3.083	660	17.171	34	5.897	—	—	2.293	28.860	917	2.062
11	UMBRIA	195	248	91	361	73	527	117	3.128	3	582	—	—	479	4.846	198	397
12	MARCHE	448	553	219	848	213	1.624	302	7.667	10	1.999	—	—	1.192	12 691	472	968
13	LAZIO	746	912	258	991	239	1.824	568	2.121	87	25.230	7	14.735	1.905	69.813	600	1.181
14	ABRUZZI E MOLISE	263	322	109	411	119	903	192	5.863	12	1.957	—	—	695	9.456	244	498
15	CAMPANIA	924	1.070	242	945	238	1.822	474	13.509	24	5.043	—	—	1.902	22.389	617	1.072
16	PUGLIA	377	490	243	944	167	1.293	223	6.058	20	4.846	—	—	1.030	13.631	421	1.087
17	BASILICATA	98	118	25	98	21	175	61	1.818	7	1.261	—	—	212	3.470	74	121
18	CALABRIA	279	318	55	220	45	328	160	4.549	17	3.548	—	—	556	8.963	202	282
19	SICILIA	798	935	183	698	189	1.465	360	10.509	37	6.660	—	—	1.567	20.267	575	982
20	SARDEGNA	245	303	55	201	37	289	100	3.197	10	1.990	—	—	447	5.980	261	388
	ITALIA	12.307	15.484	5.369	20.899	4.521	34.625	8.236	253.531	618	151.659	12	22.699	31.063	498.897	13.095	27.582

CLASSE 4.02 - INDUSTRIE DELL'INSTALLAZIONE DI IMPIANTI

1	PIEMONTE	296	404	146	548	63	464	50	1.644	4	686	—	—	559	3.746	379	788
2	VALLE D'AOSTA	2	2	2	7	1	7	1	27	—	—	—	—	6	43	2	2
3	LOMBARDIA	449	616	224	859	128	956	142	3.996	9	1.654	—	—	952	8.081	550	1.104
4	TRENTINO-ALTO ADIGE	49	59	26	93	10	75	8	155	1	133	—	—	94	515	65	123
5	VENETO	97	135	63	252	40	307	29	607	1	106	—	—	230	1.407	135	294
6	FRIULI-VENEZIA GIULIA	29	36	10	39	9	64	5	65	—	—	—	—	53	204	33	54
7	TERRITORIO DI TRIESTE	9	16	25	92	9	69	16	344	—	—	—	—	59	521	12	47
8	LIGURIA	83	119	44	169	33	242	22	418	3	587	—	—	185	1.535	87	176
9	EMILIA-ROMAGNA	159	204	77	284	42	310	41	912	3	583	—	—	322	2.293	188	308
10	TOSCANA	78	107	46	178	36	254	22	530	3	612	1	1.079	186	2.760	88	148
11	UMBRIA	8	11	2	7	4	32	4	95	—	—	—	—	18	145	9	15
12	MARCHE	23	31	14	56	4	28	6	153	—	—	—	—	47	268	28	50
13	LAZIO	34	48	51	201	29	223	42	1.077	6	2.017	—	—	162	3.566	38	103
14	ABRUZZI E MOLISE	11	15	1	4	5	38	—	—	1	155	—	—	18	212	10	13
15	CAMPANIA	38	52	28	104	14	111	10	195	—	—	—	—	90	462	48	103
16	PUGLIA	30	45	20	84	12	94	4	71	—	—	—	—	66	294	36	76
17	BASILICATA	2	2	—	—	—	—	—	—	—	—	—	—	2	2	2	2
18	CALABRIA	6	8	1	4	1	6	—	—	—	—	—	—	8	18	7	12
19	SICILIA	26	30	14	49	5	32	7	149	1	139	—	—	53	399	31	56
20	SARDEGNA	5	8	3	13	—	—	1	12	—	—	—	—	9	33	7	19
	ITALIA	1.434	1.948	797	3.043	445	3.312	410	10.450	32	6.672	1	1.079	3.119	26.504	1.755	3.493

Ramo 5 - Produz. e distribuz. energia elettrica e gas. - Distribuz. acqua

1	PIEMONTE	278	375	64	226	30	250	25	648	7	1.476	4	10.874	408	13.849	—	—
2	VALLE D'AOSTA	31	50	11	41	3	24	1	42	—	—	—	—	46	157	—	—
3	LOMBARDIA	227	342	93	324	31	223	50	1.646	10	3.828	6	18.440	417	24.803	—	—
4	TRENTINO-ALTO ADIGE	273	371	37	139	13	100	15	373	3	928	—	—	341	1.911	—	—
5	VENETO	95	155	36	131	13	98	26	885	11	2.683	1	3.854	182	7.806	—	—
6	FRIULI-VENEZIA GIULIA	42	65	29	112	8	60	9	317	2	552	—	—	90	1.106	—	—
7	TERRITORIO DI TRIESTE	1	1	1	3	1	9	2	42	2	282	1	2.291	8	2.628	—	—
8	LIGURIA	111	155	28	101	13	100	20	628	3	1.231	2	3.003	177	5.218	—	—
9	EMILIA-ROMAGNA	90	141	34	121	18	139	10	373	9	2.771	1	1.348	162	4.893	—	—
10	TOSCANA	92	132	25	97	13	102	14	322	5	846	1	2.740	150	4.239	—	—
11	UMBRIA	25	41	14	53	6	45	10	193	2	271	—	—	57	603	—	—
12	MARCHE	60	92	42	155	15	124	20	841	—	—	—	—	137	1.212	—	—
13	LAZIO	44	70	44	170	11	86	19	520	2	576	2	4.113	122	5.535	—	—
14	ABRUZZI E MOLISE	99	154	49	180	19	143	7	178	—	—	—	—	174	655	—	—
15	CAMPANIA	83	124	44	173	25	190	21	429	3	1.403	3	10.921	179	13.240	—	—
16	PUGLIA	7	14	11	41	5	42	4	171	—	—	2	2.657	29	2.925	—	—
17	BASILICATA	20	37	15	53	7	56	2	39	1	462	—	—	45	647	—	—
18	CALABRIA	63	104	40	143	25	183	15	247	1	843	—	—	144	1.520	—	—
19	SICILIA	51	87	59	216	44	332	45	1.332	4	965	1	2.606	204	5.538	—	—
20	SARDEGNA	69	121	42	147	14	111	11	229	3	1.081	—	—	139	1.689	—	—
	ITALIA	1.761	2.631	718	2.626	314	2.417	326	9.455	68	20.198	24	62.847	3.211	100.174	—	—

Segue Tav. 2 — Ditte secondo il numero di addetti

B — Regioni, per ramo e classe di attività economica

N. d'ordine	REGIONI	DITTE CON ADDETTI										TOTALE DITTE					
		fino a 2		da 3 a 5		da 6 a 10		da 11 a 100		da 101 a 1000		1001 e oltre		N	ad- detti	Artigiane	
		N	ad- detti	N	ad- detti	N	ad- detti	N	ad- detti	N	ad- detti	N	ad- detti			N	ad- detti
CLASSE 5.01 - PRODUC. E DISTRIBUZ. ENERGIA ELETRICA E GAS																	
1	PIEMONTE	174	230	33	119	20	168	16	359	3	959	4	10.874	250	12.709	—	—
2	VALLE D'AOSTA	27	44	8	30	2	17	1	42	—	—	—	—	38	133	—	—
3	LOMBARDIA	77	101	26	93	15	115	32	1.125	10	3.828	6	18.440	166	23.702	—	—
4	TRENTINO-ALTO ADIGE	193	252	30	112	12	90	14	337	2	747	—	—	251	1.538	—	—
5	VENETO	42	57	12	48	8	62	15	524	10	2.481	1	3.854	88	7.026	—	—
6	FRIULI-VENEZIA GIULIA	27	41	20	79	7	54	6	281	2	552	—	—	62	1.007	—	—
7	TERRITORIO DI TRIESTE	1	1	—	—	—	—	1	31	2	282	1	2.291	5	2.605	—	—
8	LIGURIA	48	59	12	42	5	38	7	251	2	1.100	2	3.003	76	4.493	—	—
9	EMILIA-ROMAGNA	52	73	5	17	3	21	7	290	5	2.215	1	1.348	73	3.964	—	—
10	TOSCANA	56	66	6	22	2	16	3	111	2	345	1	2.740	70	3.300	—	—
11	UMBRIA	13	18	3	12	2	15	2	66	1	115	—	—	21	226	—	—
12	MARCHE	33	42	16	56	9	73	7	310	—	—	—	—	65	481	—	—
13	LAZIO	21	27	14	56	1	6	11	363	1	252	2	4.113	50	4.817	—	—
14	ABRUZZI E MOLISE	71	105	40	145	12	98	5	125	—	—	—	—	128	473	—	—
15	CAMPANIA	40	53	24	97	18	136	13	239	3	1.403	2	4.391	100	6.319	—	—
16	PUGLIA	5	10	7	27	4	32	4	171	—	—	1	1.269	21	1.509	—	—
17	BASILICATA	1	1	1	5	5	43	1	13	1	462	—	—	9	524	—	—
18	CALABRIA	30	44	24	86	19	138	11	179	1	843	—	—	85	1.290	—	—
19	SICILIA	12	19	23	86	22	167	26	701	1	283	1	2.606	85	3.862	—	—
20	SARDEGNA	37	58	21	75	11	84	9	195	2	961	—	—	80	1.373	—	—
	ITALIA	960	1.301	325	1.207	177	1.373	191	5.713	48	16.828	22	54.929	1.723	81.351	—	—

CLASSE 5.02 - DISTRIBUZIONE ACQUA

1	PIEMONTE	104	145	31	107	10	82	9	289	4	517	—	—	158	1.140	—	—
2	VALLE D'AOSTA	4	6	3	11	1	7	—	—	—	—	—	—	8	24	—	—
3	LOMBARDIA	150	241	67	231	16	108	18	521	—	—	—	—	251	1.101	—	—
4	TRENTINO-ALTO ADIGE	80	119	7	27	1	10	1	36	1	181	—	—	90	373	—	—
5	VENETO	53	98	24	83	5	36	11	361	1	202	—	—	94	780	—	—
6	FRIULI-VENEZIA GIULIA	15	24	9	33	1	6	3	36	—	—	—	—	28	99	—	—
7	TERRITORIO DI TRIESTE	—	—	1	3	1	9	1	11	—	—	—	—	3	23	—	—
8	LIGURIA	63	96	16	59	8	62	13	377	1	131	—	—	101	725	—	—
9	EMILIA-ROMAGNA	38	68	29	104	15	118	3	83	4	556	—	—	89	929	—	—
10	TOSCANA	36	66	19	75	11	86	11	211	3	501	—	—	80	939	—	—
11	UMBRIA	12	23	11	41	4	30	8	127	1	156	—	—	36	377	—	—
12	MARCHE	27	50	26	99	6	51	13	531	—	—	—	—	72	731	—	—
13	LAZIO	23	43	30	114	10	80	8	157	1	324	—	—	72	718	—	—
14	ABRUZZI E MOLISE	28	49	9	35	7	45	2	53	—	—	—	—	46	182	—	—
15	CAMPANIA	43	71	20	76	7	54	8	190	—	—	1	6.530	79	6.921	—	—
16	PUGLIA	2	4	4	14	1	10	—	—	—	—	1	1.388	8	1.416	—	—
17	BASILICATA	19	36	14	48	2	13	1	26	—	—	—	—	36	123	—	—
18	CALABRIA	33	60	16	57	6	45	4	68	—	—	—	—	59	230	—	—
19	SICILIA	39	68	36	130	22	165	19	631	3	682	—	—	119	1.676	—	—
20	SARDEGNA	32	63	21	72	3	27	2	34	1	120	—	—	59	316	—	—
	ITALIA	801	1.330	393	1.419	137	1.044	135	3.742	20	3.370	2	7.918	1.488	18.823	—	—

Ramo 6 - Trasporti e comunicazioni

1	PIEMONTE	3.848	5.081	704	2.542	178	1.382	110	3.185	14	3.066	3	12.445	4.857	27.701	3.539	4.807
2	VALLE D'AOSTA	84	114	22	81	6	49	5	68	—	—	—	—	117	312	75	99
3	LOMBARDIA	5.673	7.455	1.153	4.183	378	2.817	259	6.993	38	8.771	5	19.226	7.506	49.445	5.207	7.127
4	TRENTINO-ALTO ADIGE	1.054	1.346	143	520	39	285	30	1.021	—	—	—	—	1.266	3.172	949	1.218
5	VENETO	3.485	4.706	611	2.144	172	1.280	137	3.556	13	3.286	4	6.181	4.422	21.153	3.402	4.943
6	FRIULI-VENEZIA GIULIA	650	876	125	468	33	253	32	663	2	354	—	—	842	2.614	601	865
7	TERRITORIO DI TRIESTE	430	535	66	242	45	320	68	2.023	8	2.886	1	3.259	618	9.265	298	363
8	LIGURIA	2.349	3.034	451	1.664	180	1.365	209	6.540	42	11.088	3	12.527	3.234	36.218	1.959	2.536
9	EMILIA-ROMAGNA	7.538	9.620	908	3.128	165	1.222	160	3.747	16	3.061	1	1.461	8.788	22.239	7.370	10.006
10	TOSCANA	4.093	5.191	457	1.599	148	1.076	128	3.349	11	2.417	2	4.028	4.839	17.660	3.810	4.870
11	UMBRIA	743	964	107	365	24	180	19	474	2	418	—	—	895	2.401	712	955
12	MARCHE	1.736	2.237	252	881	57	417	45	1.104	2	336	—	—	2.092	4.975	1.681	2.258
13	LAZIO	2.190	2.882	484	1.720	147	1.118	131	4.622	29	8.166	11	295.421	2.992	313.929	2.008	2.756
14	ABRUZZI E MOLISE	1.086	1.370	145	505	31	229	19	556	1	166	—	—	1.282	2.826	1.064	1.398
15	CAMPANIA	4.721	5.753	333	1.168	99	759	116	3.200	16	3.703	5	10.673	5.290	25.256	4.326	5.360
16	PUGLIA	2.243	2.799	243	842	82	611	98	2.559	8	1.557	—	—	2.674	8.368	2.053	2.600
17	BASILICATA	559	707	52	177	11	79	2	35	—	—	—	—	624	998	537	680
18	CALABRIA	1.597	1.953	117	411	39	304	17	528	1	110	—	—	1.771	3.306	1.517	1.856
19	SICILIA	6.268	7.291	329	1.162	106	778	99	3.262	12	4.663	—	—	6.814	17.156	6.007	7.025
20	SARDEGNA	744	975	130	449	31	229	36	802	8	2.524	—	—	949	4.979	644	856
	ITALIA	51.091	64.889	6.832	24.251	1.971	14.753	1.720	48.287	223	56.572	35	385.221	61.872	573.973	47.759	62.570

Segue Tav. 2 — Ditte secondo il numero di addetti

B — Regioni, per ramo e classe di attività economica

N. d'ordine	REGIONI	DITTE CON ADDETTI										TOTALE DITTE					
		fino a 2		da 3 a 5		da 6 a 10		da 11 a 100		da 101 a 1000		1001 e oltre		N	ad-detti	Artigiane	
		N	ad-detti	N	ad-detti	N	ad-detti	N	ad-detti	N	ad-detti	N	ad-detti				
CLASSE 6.01 - TRASPORTI																	
1	PIEMONTE	3.798	5.000	674	2.442	174	1.354	109	3.094	14	3.066	1	3.781	4.770	18.737	3.539	4.807
2	VALLE D'AOSTA	81	108	21	78	5	43	5	68	—	—	—	—	112	297	75	99
3	LOMBARDIA	5.607	7.336	1.087	3.964	373	2.786	256	6.849	37	8.649	5	19.226	7.365	48.810	5.207	7.127
4	TRENTINO-ALTO ADIGE	1.039	1.319	127	457	38	279	30	1.021	—	—	—	—	1.234	3.076	949	1.218
5	VENETO	3.444	4.635	580	2.026	162	1.208	136	3.544	13	3.286	3	3.756	4.338	18.455	3.402	4.943
6	FRIULI-VENEZIA GIULIA	638	853	112	420	33	253	32	663	2	354	—	—	817	2.543	601	865
7	TERRITORIO DI TRIESTE	429	533	66	242	43	305	68	2.023	7	2.754	1	3.259	614	9.116	298	363
8	LIGURIA	2.327	3.002	445	1.644	180	1.365	208	6.516	42	11.088	3	12.527	3.205	36.142	1.959	2.536
9	EMILIA-ROMAGNA	7.481	9.526	882	3.043	163	1.210	159	3.733	16	3.061	1	1.461	8.702	22.034	7.370	10.006
10	TOSCANA	4.028	5.102	452	1.583	146	1.062	127	3.338	11	2.417	2	4.028	4.766	17.530	3.810	4.870
11	UMBRIA	735	951	97	333	23	172	19	474	2	418	—	—	876	2.348	712	955
12	MARCHE	1.710	2.191	238	836	56	410	45	1.104	2	336	—	—	2.051	4.877	1.681	2.256
13	LAZIO	2.160	2.838	477	1.698	146	1.111	129	4.574	28	7.994	7	190.625	2.947	208.840	2.008	2.750
14	ABRUZZI E MOLISE	1.067	1.339	139	483	31	229	18	542	1	166	—	—	1.256	2.759	1.064	1.398
15	CAMPANIA	4.684	5.701	324	1.138	97	743	115	3.156	16	3.703	4	8.836	5.240	23.277	4.326	5.360
16	PUGLIA	2.167	2.692	220	767	81	602	98	2.559	8	1.557	—	—	2.574	8.177	2.053	2.600
17	BASILICATA	552	697	50	171	10	71	2	35	—	—	—	—	614	974	537	680
18	CALABRIA	1.576	1.924	106	370	37	291	17	528	1	110	—	—	1.737	3.223	1.517	1.856
19	SICILIA	6.213	7.214	308	1.084	100	737	99	3.262	12	4.663	—	—	6.732	16.960	6.007	7.025
20	SARDEGNA	716	941	128	443	31	229	36	802	8	2.524	—	—	919	4.939	644	856
	ITALIA	50.452	63.902	6.533	23.222	1.929	14.460	1.708	47.885	220	56.146	27	247.499	60.869	453.114	47.759	62.570

CLASSE 6.02 - COMUNICAZIONI

1	PIEMONTE	50	81	30	100	4	28	1	91	—	—	2	8.664	87	8.964	—	—
2	VALLE D'AOSTA	3	6	1	3	1	6	—	—	—	—	—	—	5	15	—	—
3	LOMBARDIA	66	119	66	219	5	31	3	144	1	122	—	—	141	635	—	—
4	TRENTINO-ALTO ADIGE	15	27	16	63	1	6	—	—	—	—	—	—	32	96	—	—
5	VENETO	41	71	31	118	10	72	1	12	—	—	1	2.425	84	2.698	—	—
6	FRIULI-VENEZIA GIULIA	12	23	13	48	—	—	—	—	—	—	—	—	25	71	—	—
7	TERRITORIO DI TRIESTE	1	2	—	—	2	15	—	—	1	132	—	—	4	149	—	—
8	LIGURIA	22	32	6	20	—	—	1	24	—	—	—	—	29	76	—	—
9	EMILIA-ROMAGNA	57	94	26	85	2	12	1	14	—	—	—	—	86	205	—	—
10	TOSCANA	65	89	5	16	2	14	1	11	—	—	—	—	73	130	—	—
11	UMBRIA	8	13	10	32	1	8	—	—	—	—	—	—	19	53	—	—
12	MARCHE	26	46	14	45	1	7	—	—	—	—	—	—	41	98	—	—
13	LAZIO	30	44	7	22	1	7	2	48	1	172	4	104.796	45	105.089	—	—
14	ABRUZZI E MOLISE	19	31	6	22	—	—	1	14	—	—	—	—	26	67	—	—
15	CAMPANIA	37	52	9	30	2	16	1	44	—	—	1	1.837	50	1.979	—	—
16	PUGLIA	76	107	23	75	1	9	—	—	—	—	—	—	100	191	—	—
17	BASILICATA	7	10	2	6	1	8	—	—	—	—	—	—	10	24	—	—
18	CALABRIA	21	29	11	41	2	13	—	—	—	—	—	—	34	83	—	—
19	SICILIA	55	77	21	78	6	41	—	—	—	—	—	—	82	196	—	—
20	SARDEGNA	28	34	2	6	—	—	—	—	—	—	—	—	30	40	—	—
	ITALIA	639	987	299	1.029	42	293	12	402	3	426	8	117.722	1.003	120.859	—	—

Ramo 7 - Commercio

1	PIEMONTE	58.610	94.498	12.314	42.909	1.375	10.094	492	11.214	16	3.403	2	2.735	72.809	164.853	—	—
2	VALLE D'AOSTA	1.470	2.246	344	1.194	33	237	13	292	—	—	—	—	1.860	3.969	—	—
3	LOMBARDIA	90.316	149.435	24.023	85.745	3.782	27.981	1.530	36.714	48	9.986	2	5.835	119.701	315.696	—	—
4	TRENTINO-ALTO ADIGE	8.255	12.634	2.690	9.463	565	4.157	222	5.101	13	2.447	—	—	11.745	33.802	—	—
5	VENETO	38.693	61.542	11.788	42.146	1.709	12.371	572	11.717	15	2.927	1	1.326	52.778	132.029	—	—
6	FRIULI-VENEZIA GIULIA	9.027	14.077	2.800	9.747	413	2.950	135	2.401	3	527	—	—	12.378	29.702	—	—
7	TERRITORIO DI TRIESTE	4.239	6.457	1.545	5.493	434	3.214	165	3.323	4	1.209	1	1.090	6.388	20.786	—	—
8	LIGURIA	29.787	49.664	5.654	19.873	878	6.333	368	7.597	7	1.458	1	2.370	36.695	87.295	—	—
9	EMILIA-ROMAGNA	41.307	62.414	9.843	34.189	1.441	10.396	586	12.031	19	3.446	—	—	53.196	122.476	—	—
10	TOSCANA	41.116	62.034	8.775	30.416	1.220	8.728	441	8.985	15	2.179	—	—	51.567	112.342	—	—
11	UMBRIA	7.346	11.137	1.369	4.691	168	1.173	56	1.113	1	216	—	—	8.940	18.330	—	—
12	MARCHE	14.058	21.088	2.116	7.219	298	2.128	104	2.137	2	367	—	—	16.578	32.939	—	—
13	LAZIO	31.543	50.694	9.333	33.070	1.830	13.237	632	14.165	29	7.136	2	6.939	43.369	125.241	—	—
14	ABRUZZI E MOLISE	16.144	24.109	2.033	6.934	252	1.807	72	1.474	—	—	—	—	18.501	34.324	—	—
15	CAMPANIA	46.041	67.231	6.955	24.142	1.052	7.630	351	7.696	5	738	—	—	54.404	107.437	—	—
16	PUGLIA	31.698	44.648	3.138	10.798	605	4.370	157	2.980	3	487	—	—	35.601	63.283	—	—
17	BASILICATA	5.294	7.655	442	1.476	39	281	11	141	2	286	—	—	5.788	9.839	—	—
18	CALABRIA	18.997	26.243	1.687	5.757	220	1.558	75	1.676	3	823	—	—	20.982	36.052	—	—
19	SICILIA	51.056	72.284	5.267	18.296	943	6.860	427	9.096	6	931	—	—	57.699	107.467	—	—
20	SARDEGNA	14.636	21.721	2.206	7.569	305	2.208	173	2.416	—	—	—	—	17.270	33.914	—	—
	ITALIA	559.633	861.811	114.322	401.122	17.562	127.713	6.532	142.289	191	38.566	9	20.295	698.249	1.591.776	—	—

Segue Tav. 2 — Ditte secondo il numero di addetti

B — Regioni, per ramo e classe di attività economica

N. d'ordine	REGIONI	DITTE CON ADDETTI										TOTALE DITTE					
		fino a 2		da 3 a 5		da 6 a 10		da 11 a 100		da 101 a 1000		1001 e oltre		N	ad-detti	Artigiane	
		N	ad-detti	N	ad-detti	N	ad-detti	N	ad-detti	N	ad-detti	N	ad-detti			N	ad-detti
CLASSE 7.01 - COMMERCIO ALL'INGROSSO																	
1	PIEMONTE	7.726	12.034	1.904	7.513	463	3.696	226	5.791	9	2.185	—	—	10.328	31.219	—	—
2	VALLE D'AOSTA	109	134	24	90	9	61	4	64	—	—	—	—	146	349	—	—
3	LOMBARDIA	8.386	13.876	4.046	15.199	1.437	11.180	801	19.487	17	4.412	—	—	14.687	64.154	—	—
4	TRENTINO-ALTO ADIGE	750	970	198	741	117	914	111	3.199	12	2.309	—	—	1.188	8.133	—	—
5	VENETO	3.027	4.247	1.164	4.226	369	2.770	221	4.405	6	1.375	—	—	4.787	17.023	—	—
6	FRIULI-VENEZIA GIULIA	608	828	234	856	81	600	50	945	1	125	—	—	974	3.354	—	—
7	TERRITORIO DI TRIESTE	535	796	237	852	98	752	54	1.335	2	222	—	—	926	3.957	—	—
8	LIGURIA	2.538	3.717	1.043	3.768	244	1.800	134	2.489	3	528	1	2.370	3.963	14.672	—	—
9	EMILIA-ROMAGNA	3.970	5.479	1.326	4.854	445	3.281	261	5.989	8	1.142	—	—	6.010	20.745	—	—
10	TOSCANA	3.425	4.922	1.261	4.542	353	2.590	160	3.103	2	257	—	—	5.201	15.414	—	—
11	UMBRIA	347	494	122	444	42	319	21	379	—	—	—	—	532	1.636	—	—
12	MARCHE	1.002	1.371	257	926	102	745	54	1.096	—	—	—	—	1.415	4.138	—	—
13	LAZIO	1.722	2.468	954	3.573	320	2.325	148	3.017	4	681	2	6.939	3.150	19.003	—	—
14	ABRUZZI E MOLISE	771	1.086	253	939	74	530	27	605	—	—	—	—	1.125	3.160	—	—
15	CAMPANIA	2.802	3.961	942	3.434	326	2.405	131	2.759	—	—	—	—	4.201	12.559	—	—
16	PUGLIA	1.485	2.088	520	1.888	162	1.209	63	1.161	1	117	—	—	2.231	6.463	—	—
17	BASILICATA	162	209	34	122	6	39	3	45	—	—	—	—	205	415	—	—
18	CALABRIA	676	894	159	583	53	381	34	800	3	823	—	—	925	3.481	—	—
19	SICILIA	2.849	3.821	761	2.751	261	1.966	198	4.477	2	338	—	—	4.071	13.353	—	—
20	SARDEGNA	561	815	218	819	90	663	40	777	—	—	—	—	909	3.074	—	—
	ITALIA	43.451	64.210	15.657	58.120	5.052	38.226	2.741	61.923	70	14.514	3	9.309	66.974	246.302	—	—

CLASSE 7.02 - COMMERCIO AL MINUTO

1	PIEMONTE	37.525	62.110	7.333	24.868	603	4.212	159	3.378	5	907	2	2.735	45.627	98.210	—	—
2	VALLE D'AOSTA	856	1.324	162	567	17	128	4	85	—	—	—	—	1.039	2.104	—	—
3	LOMBARDIA	55.903	95.283	13.748	49.262	1.613	11.567	449	10.682	18	3.613	2	5.835	71.733	176.242	—	—
4	TRENTINO-ALTO ADIGE	4.218	6.559	1.423	5.011	276	1.993	55	949	—	—	—	—	5.972	14.512	—	—
5	VENETO	23.044	38.242	7.081	25.619	956	6.839	215	4.526	5	898	—	—	31.301	76.124	—	—
6	FRIULI-VENEZIA GIULIA	5.070	8.064	1.610	5.606	233	1.659	57	990	2	402	—	—	6.972	16.721	—	—
7	TERRITORIO DI TRIESTE	2.517	3.864	863	3.062	210	1.540	57	1.049	2	987	—	—	3.649	10.502	—	—
8	LIGURIA	20.309	35.256	2.468	8.584	310	2.212	98	2.022	1	369	—	—	23.186	48.443	—	—
9	EMILIA-ROMAGNA	27.145	42.599	6.146	21.037	666	4.751	224	4.399	9	2.014	—	—	34.190	74.800	—	—
10	TOSCANA	29.573	45.181	5.223	17.808	536	3.776	156	3.516	8	1.297	—	—	35.496	71.578	—	—
11	UMBRIA	5.826	8.880	964	3.250	77	511	24	487	1	216	—	—	6.892	13.344	—	—
12	MARCHE	9.905	15.078	1.354	4.552	124	870	31	724	2	367	—	—	11.416	21.591	—	—
13	LAZIO	23.373	37.981	5.402	18.779	914	6.589	255	5.401	9	2.900	—	—	29.953	71.650	—	—
14	ABRUZZI E MOLISE	12.193	18.219	1.309	4.378	101	728	27	599	—	—	—	—	13.630	23.924	—	—
15	CAMPANIA	35.655	52.106	4.178	14.274	357	2.539	88	1.887	—	—	—	—	40.278	70.806	—	—
16	PUGLIA	25.889	36.473	1.875	6.312	269	1.909	49	995	2	370	—	—	28.084	46.059	—	—
17	BASILICATA	4.116	5.952	259	851	22	157	3	33	2	286	—	—	4.402	7.279	—	—
18	CALABRIA	15.816	21.858	1.194	3.991	107	760	15	425	—	—	—	—	17.132	27.034	—	—
19	SICILIA	41.648	59.344	3.395	11.605	437	3.092	120	2.375	2	222	—	—	45.602	76.638	—	—
20	SARDEGNA	11.839	17.403	1.451	4.898	153	1.092	47	958	—	—	—	—	13.490	24.351	—	—
	ITALIA	392.420	611.776	67.438	234.314	7.981	56.924	2.133	45.480	68	14.848	4	8.570	470.044	971.912	—	—

CLASSE 7.03 - ALBERGHI E PUBBLICI ESERCIZI

1	PIEMONTE	9.516	15.979	2.853	9.745	280	1.985	91	1.726	1	145	—	—	12.741	29.580	—	—
2	VALLE D'AOSTA	489	767	156	528	7	48	5	143	—	—	—	—	657	1.486	—	—
3	LOMBARDIA	19.749	33.096	5.627	19.137	561	3.978	201	4.499	11	1.595	—	—	26.149	62.305	—	—
4	TRENTINO-ALTO ADIGE	2.748	4.478	1.035	3.592	166	1.206	53	899	1	138	—	—	4.003	10.313	—	—
5	VENETO	9.145	15.278	3.385	11.746	369	2.654	123	2.467	3	509	1	1.326	13.026	33.980	—	—
6	FRIULI-VENEZIA GIULIA	2.592	4.366	916	3.143	96	670	26	437	—	—	—	—	3.630	8.616	—	—
7	TERRITORIO DI TRIESTE	715	1.205	384	1.366	111	812	44	672	—	—	—	—	1.254	4.055	—	—
8	LIGURIA	5.531	8.904	1.971	6.926	282	2.030	110	2.459	3	561	—	—	7.897	20.880	—	—
9	EMILIA-ROMAGNA	6.337	10.122	2.163	7.563	287	2.062	90	1.460	2	290	—	—	8.879	21.497	—	—
10	TOSCANA	6.205	9.645	2.093	7.388	296	2.108	111	2.136	5	625	—	—	8.710	21.902	—	—
11	UMBRIA	1.026	1.591	271	960	48	336	10	229	—	—	—	—	1.355	3.116	—	—
12	MARCHE	2.484	3.882	447	1.543	67	473	14	240	—	—	—	—	3.012	6.138	—	—
13	LAZIO	5.356	8.831	2.739	9.867	557	4.018	201	4.840	14	2.839	—	—	8.867	30.395	—	—
14	ABRUZZI E MOLISE	2.900	4.481	439	1.504	67	478	17	255	—	—	—	—	3.423	6.718	—	—
15	CAMPANIA	6.061	9.396	1.688	5.921	326	2.371	116	2.726	2	275	—	—	8.193	20.689	—	—
16	PUGLIA	3.192	4.770	648	2.257	153	1.100	39	682	—	—	—	—	4.032	8.809	—	—
17	BASILICATA	862	1.314	146	493	10	75	4	52	—	—	—	—	1.022	1.934	—	—
18	CALABRIA	2.326	3.266	311	1.094	57	399	24	412	—	—	—	—	2.718	5.171	—	—
19	SICILIA	4.458	6.726	953	3.384	211	1.541	100	2.031	2	371	—	—	5.724	14.053	—	—
20	SARDEGNA	2.011	3.213	504	1.740	56	410	32	610	—	—	—	—	2.603	5.973	—	—
	ITALIA	93.703	151.310	28.729	99.897	4.007	28.754	1.411	28.975	44	7.348	1	1.326	127.895	317.610	—	—

Segue Tav. 2 — Ditte secondo il numero di addetti

B — Regioni, per ramo e classe di attività economica

N. d'ordine	REGIONI	DITTE CON ADDETTI										TOTALE DITTE					
		fino a 2		da 3 a 5		da 6 a 10		da 11 a 100		da 101 a 1000		1001 e oltre		N	ad- detti	Artigiane	
		N	ad- detti	N	ad- detti	N	ad- detti	N	ad- detti	N	ad- detti	N	ad- detti				

CLASSE 7.04 - ATTIVITÀ AUSILIARIE DEL COMMERCIO

1	PIEMONTE	3.843	4.375	224	783	29	201	16	319	1	166	—	—	4.113	5.844	—	—
2	VALLE D'AOSTA	16	21	2	9	—	—	—	—	—	—	—	—	18	30	—	—
3	LOMBARDIA	6.278	7.180	602	2.147	171	1.256	79	2.046	2	366	—	—	7.132	12.995	—	—
4	TRENTINO-ALTO ADIGE	539	627	34	119	6	44	3	54	—	—	—	—	582	844	—	—
5	VENETO	3.477	3.775	158	555	15	108	13	319	1	145	—	—	3.664	4.902	—	—
6	FRIULI-VENEZIA GIULIA	757	819	40	142	3	21	2	29	—	—	—	—	802	1.011	—	—
7	TERRITORIO DI TRIESTE	472	592	61	213	15	110	10	267	—	—	1	1.090	559	2.272	—	—
8	LIGURIA	1.409	1.787	172	595	42	291	26	627	—	—	—	—	1.649	3.300	—	—
9	EMILIA-ROMAGNA	3.855	4.214	208	735	43	302	11	183	—	—	—	—	4.117	5.434	—	—
10	TOSCANA	1.913	2.286	198	678	35	254	14	230	—	—	—	—	2.160	3.448	—	—
11	UMBRIA	147	172	12	37	1	7	1	18	—	—	—	—	161	234	—	—
12	MARCHE	667	757	58	198	5	40	5	77	—	—	—	—	735	1.072	—	—
13	LAZIO	1.092	1.414	238	851	39	305	28	907	2	716	—	—	1.399	4.193	—	—
14	ABRUZZI E MOLISE	280	323	32	113	10	71	1	15	—	—	—	—	323	522	—	—
15	CAMPANIA	1.523	1.768	147	513	43	315	16	324	3	463	—	—	1.732	3.383	—	—
16	PUGLIA	1.132	1.317	95	341	21	152	6	142	—	—	—	—	1.254	1.952	—	—
17	BASILICATA	154	180	3	10	1	10	1	11	—	—	—	—	159	211	—	—
18	CALABRIA	179	225	23	84	3	18	2	39	—	—	—	—	207	366	—	—
19	SICILIA	2.101	2.393	158	556	34	261	9	213	—	—	—	—	2.302	3.423	—	—
20	SARDEGNA	225	290	33	112	6	43	4	71	—	—	—	—	268	516	—	—
	ITALIA	30.059	34.515	2.498	8.791	522	3.809	247	5.891	9	1.856	1	1.090	33.336	55.952	—	—

Ramo 8 - Credito, assicurazione e gestioni finanziarie

1	PIEMONTE	609	881	208	720	61	432	49	1.285	12	2.327	3	6.144	942	11.789	—	—
2	VALLE D'AOSTA	14	21	1	3	2	19	1	13	—	—	—	—	18	56	—	—
3	LOMBARDIA	900	1.318	357	1.294	128	978	119	4.001	24	7.317	7	26.351	1.535	41.259	—	—
4	TRENTINO-ALTO ADIGE	261	379	42	147	2	12	7	159	4	1.156	—	—	316	1.853	—	—
5	VENETO	377	498	81	289	31	218	25	623	10	3.569	3	5.848	527	11.045	—	—
6	FRIULI-VENEZIA GIULIA	107	134	33	119	14	106	13	417	3	762	—	—	170	1.538	—	—
7	TERRITORIO DI TRIESTE	62	85	23	82	2	16	8	187	3	1.178	—	—	98	1.548	—	—
8	LIGURIA	242	329	84	302	30	207	34	1.036	3	1.640	—	—	393	3.514	—	—
9	EMILIA-ROMAGNA	474	628	142	516	38	287	46	1.536	15	4.122	—	—	715	7.089	—	—
10	TOSCANA	409	574	139	499	40	315	26	738	10	3.106	2	4.517	626	9.749	—	—
11	UMBRIA	92	112	26	90	8	61	11	477	1	175	—	—	138	915	—	—
12	MARCHE	252	321	57	201	12	91	17	602	5	931	—	—	343	2.146	—	—
13	LAZIO	333	431	96	355	59	460	75	2.502	22	6.534	8	35.291	593	45.573	—	—
14	ABRUZZI E MOLISE	339	452	77	279	24	190	13	419	—	—	—	—	453	1.340	—	—
15	CAMPANIA	475	641	157	583	60	456	38	908	2	895	1	7.232	733	10.715	—	—
16	PUGLIA	241	321	130	488	52	398	46	1.078	1	118	—	—	470	2.403	—	—
17	BASILICATA	90	118	26	100	9	66	5	83	1	125	—	—	131	492	—	—
18	CALABRIA	214	292	76	262	23	172	17	363	1	463	—	—	331	1.552	—	—
19	SICILIA	376	515	171	643	83	614	36	769	3	538	2	5.784	671	8.863	—	—
20	SARDEGNA	244	297	47	175	17	119	12	279	1	236	—	—	321	1.106	—	—
	ITALIA	6.111	8.347	1.973	7.147	695	5.217	598	17.475	121	35.192	26	91.167	9.524	164.545	—	—

CLASSE 8.01 - CREDITO

1	PIEMONTE	76	110	40	145	19	141	22	630	7	950	3	6.144	167	8.120	—	—
2	VALLE D'AOSTA	1	1	—	—	1	9	—	—	—	—	—	—	2	10	—	—
3	LOMBARDIA	193	286	99	365	42	328	43	1.642	19	5.599	6	25.196	402	33.416	—	—
4	TRENTINO-ALTO ADIGE	171	266	22	75	1	6	4	77	3	1.051	—	—	201	1.475	—	—
5	VENETO	101	132	9	32	10	74	13	366	8	3.055	1	1.030	142	4.689	—	—
6	FRIULI-VENEZIA GIULIA	40	47	7	25	4	34	5	99	3	762	—	—	59	967	—	—
7	TERRITORIO DI TRIESTE	15	20	6	21	1	8	4	58	1	357	—	—	27	464	—	—
8	LIGURIA	84	117	30	108	9	57	6	253	3	1.640	—	—	132	2.175	—	—
9	EMILIA-ROMAGNA	118	135	17	71	6	45	25	1.033	15	4.122	—	—	181	5.406	—	—
10	TOSCANA	124	172	13	48	13	112	12	437	5	1.677	2	4.517	169	6.963	—	—
11	UMBRIA	21	24	4	14	3	24	9	378	1	175	—	—	38	615	—	—
12	MARCHE	56	67	22	77	3	20	8	349	4	771	—	—	93	1.284	—	—
13	LAZIO	96	114	26	92	15	113	19	746	3	865	5	24.579	164	26.509	—	—
14	ABRUZZI E MOLISE	39	43	6	24	1	6	6	292	—	—	—	—	52	365	—	—
15	CAMPANIA	139	182	21	80	14	105	9	262	—	—	1	7.232	184	7.861	—	—
16	PUGLIA	34	46	16	59	19	148	20	418	1	118	—	—	90	789	—	—
17	BASILICATA	21	24	2	8	3	26	2	30	—	—	—	—	28	88	—	—
18	CALABRIA	29	37	9	35	4	35	3	38	1	463	—	—	46	608	—	—
19	SICILIA	75	110	49	185	21	161	7	167	2	419	2	5.784	156	6.826	—	—
20	SARDEGNA	137	145	2	8	1	6	2	99	1	236	—	—	143	494	—	—
	ITALIA	1.570	2.078	400	1.472	190	1.458	219	7.374	77	22.260	20	74.482	2.476	109.124	—	—

Segue Tav. 2 — Ditte secondo il numero di addetti

B — Regioni, per ramo e classe di attività economica

N. d'ordine	REGIONI	DITTE CON ADDETTI										TOTALE DITTE					
		fino a 2		da 3 a 5		da 6 a 10		da 11 a 100		da 101 a 1000		1001 e oltre		N	ad-detti	Artigiane	
		N	ad-detti	N	ad-detti	N	ad-detti	N	ad-detti	N	ad-detti	N	ad-detti			N	ad-detti
CLASSE 8.02 - ASSICURAZIONE																	
1	PIEMONTE	290	410	83	287	28	193	11	284	4	1.169	—	—	416	2.343	—	—
2	VALLE D'AOSTA	6	8	1	3	1	10	—	—	—	—	—	—	8	21	—	—
3	LOMBARDIA	428	626	153	550	53	397	48	1.468	5	1.718	1	1.155	688	5.914	—	—
4	TRENTINO-ALTO ADIGE	44	65	15	53	—	—	3	82	—	—	—	—	62	200	—	—
5	VENETO	199	267	60	214	17	118	8	145	1	236	1	2.293	286	3.273	—	—
6	FRIULI-VENEZIA GIULIA	38	54	20	73	5	33	—	—	—	—	—	—	63	160	—	—
7	TERRITORIO DI TRIESTE	26	35	8	27	1	8	4	129	2	821	—	—	41	1.020	—	—
8	LIGURIA	104	134	32	115	17	120	19	466	—	—	—	—	172	835	—	—
9	EMILIA-ROMAGNA	256	361	74	256	18	138	10	192	—	—	—	—	358	947	—	—
10	TOSCANA	162	227	38	138	11	83	3	77	3	495	—	—	217	1.020	—	—
11	UMBRIA	54	67	11	39	2	16	—	—	—	—	—	—	67	122	—	—
12	MARCHE	101	125	14	48	1	7	3	49	—	—	—	—	119	229	—	—
13	LAZIO	91	128	24	85	12	89	18	506	5	1.119	1	2.499	151	4.426	—	—
14	ABRUZZI E MOLISE	72	94	4	13	5	44	—	—	—	—	—	—	81	151	—	—
15	CAMPANIA	51	64	16	56	6	49	6	170	—	—	—	—	79	339	—	—
16	PUGLIA	83	108	21	75	5	37	4	79	—	—	—	—	113	299	—	—
17	BASILICATA	19	25	—	—	—	—	1	12	—	—	—	—	20	37	—	—
18	CALABRIA	45	59	7	21	—	—	3	50	—	—	—	—	55	130	—	—
19	SICILIA	137	185	16	58	8	50	6	126	—	—	—	—	167	419	—	—
20	SARDEGNA	37	52	4	15	1	9	1	16	—	—	—	—	43	92	—	—
	ITALIA	2.243	3.094	601	2.126	191	1.401	148	3.851	20	5.558	3	5.947	3.206	21.977	—	—

CLASSE 8.03 - GESTIONI FINANZIARIE

1	PIEMONTE	243	361	85	288	14	98	16	371	1	208	—	—	359	1.326	—	—
2	VALLE D'AOSTA	7	12	—	—	—	—	1	13	—	—	—	—	8	25	—	—
3	LOMBARDIA	279	406	105	379	33	253	28	891	—	—	—	—	445	1.929	—	—
4	TRENTINO-ALTO ADIGE	46	48	5	19	1	6	—	—	1	105	—	—	53	178	—	—
5	VENETO	77	99	12	43	4	26	4	112	1	278	1	2.525	99	3.083	—	—
6	FRIULI-VENEZIA GIULIA	29	33	6	21	5	39	8	318	—	—	—	—	48	411	—	—
7	TERRITORIO DI TRIESTE	21	30	9	34	—	—	—	—	—	—	—	—	30	64	—	—
8	LIGURIA	54	78	22	79	4	30	9	317	—	—	—	—	89	504	—	—
9	EMILIA-ROMAGNA	100	132	51	189	14	104	11	311	—	—	—	—	176	736	—	—
10	TOSCANA	123	175	88	313	16	120	11	224	2	934	—	—	240	1.766	—	—
11	UMBRIA	17	21	11	37	3	21	2	99	—	—	—	—	33	178	—	—
12	MARCHE	95	129	21	76	8	64	6	204	1	160	—	—	131	633	—	—
13	LAZIO	146	189	46	178	32	258	38	1.250	14	4.550	2	8.213	278	14.638	—	—
14	ABRUZZI E MOLISE	228	315	67	242	18	140	7	127	—	—	—	—	320	824	—	—
15	CAMPANIA	285	395	120	447	40	302	23	476	2	895	—	—	470	2.515	—	—
16	PUGLIA	124	167	93	354	28	213	22	581	—	—	—	—	267	1.315	—	—
17	BASILICATA	50	69	24	92	6	40	2	41	1	125	—	—	83	367	—	—
18	CALABRIA	140	196	60	206	19	137	11	275	—	—	—	—	230	814	—	—
19	SICILIA	164	220	106	400	54	403	23	476	1	119	—	—	348	1.618	—	—
20	SARDEGNA	70	100	41	152	15	104	9	164	—	—	—	—	135	520	—	—
	ITALIA	2.298	3.175	972	3.549	314	2.358	231	6.250	24	7.374	3	10.738	3.842	33.444	—	—

Ramo 9 - Attività e servizi vari

1	PIEMONTE	6.590	8.296	836	2.897	121	874	48	942	2	745	1	3.646	7.598	17.400	6.724	9.521
2	VALLE D'AOSTA	94	125	28	98	3	19	1	14	—	—	—	—	126	256	110	187
3	LOMBARDIA	9.270	12.119	1.634	5.755	315	2.320	116	2.482	6	2.244	1	2.964	11.342	27.884	9.532	15.110
4	TRENTINO-ALTO ADIGE	600	780	157	560	38	272	6	154	—	—	—	—	801	1.766	654	1.178
5	VENETO	3.899	5.072	695	2.482	168	1.217	40	913	3	383	—	—	4.805	10.067	3.986	6.144
6	FRIULI-VENEZIA GIULIA	843	1.116	194	698	36	252	16	368	—	—	—	—	1.089	2.434	850	1.376
7	TERRITORIO DI TRIESTE	452	590	161	585	37	270	24	599	2	1.020	—	—	676	3.064	593	1.228
8	LIGURIA	2.631	3.436	439	1.575	86	632	46	1.125	1	103	1	1.467	3.204	8.338	2.752	4.285
9	EMILIA-ROMAGNA	6.031	7.552	742	2.633	165	1.195	60	1.382	4	684	—	—	7.002	13.446	6.145	8.633
10	TOSCANA	4.852	6.188	713	2.495	157	1.181	68	1.449	4	666	1	1.151	5.795	13.130	4.955	7.391
11	UMBRIA	823	1.073	140	497	26	191	11	267	—	—	—	—	1.000	2.028	856	1.312
12	MARCHE	1.652	2.067	168	616	48	348	16	324	1	105	—	—	1.885	3.460	1.603	2.128
13	LAZIO	3.117	4.518	1.108	3.905	187	1.370	116	2.716	19	4.259	1	1.175	4.548	17.943	3.880	7.924
14	ABRUZZI E MOLISE	1.659	2.109	207	718	31	237	19	400	—	—	—	—	1.916	3.464	1.658	2.337
15	CAMPANIA	5.386	7.090	741	2.597	142	1.044	81	1.659	4	769	—	—	6.354	13.159	5.653	8.678
16	PUGLIA	3.617	5.042	654	2.275	115	856	82	2.142	—	—	—	—	4.468	10.315	3.909	6.272
17	BASILICATA	760	1.022	108	367	12	87	10	165	—	—	—	—	890	1.641	767	1.132
18	CALABRIA	2.041	2.519	230	787	33	243	11	320	1	339	—	—	2.316	4.208	2.097	2.889
19	SICILIA	6.605	8.800	754	2.609	156	1.186	94	2.097	1	446	—	—	7.610	15.138	6.928	10.226
20	SARDEGNA	1.274	1.654	174	601	44	319	12	199	1	291	—	—	1.505	3.064	1.314	1.962
	ITALIA	62.196	81.168	9.883	34.750	1.920	14.113	877	19.717	49	12.054	5	10.403	74.930	172.205	64.966	99.913

Segue Tav. 2 — Ditte secondo il numero di addetti

B — Regioni, per ramo e classe di attività economica

N. d'ordine	REGIONI	DITTE CON ADDETTI										TOTALE DITTE					
		fino a 2		da 3 a 5		da 6 a 10		da 11 a 100		da 101 a 1000		1001 e oltre		N	ad-detti	Artigiane	
		N	ad-detti	N	ad-detti	N	ad-detti	N	ad-detti	N	ad-detti	N	ad-detti				
CLASSE 9.02 - SERVIZI RICREATIVI E AFFINI																	
1	PIEMONTE	345	533	267	992	76	538	22	352	—	—	1	3.646	711	6.061	—	—
2	VALLE D'AOSTA	4	7	5	20	2	12	1	14	—	—	—	—	12	53	—	—
3	LOMBARDIA	794	1.121	465	1.746	171	1.282	65	1.159	1	521	—	—	1.496	5.829	—	—
4	TRENTINO-ALTO ADIGE	61	82	40	152	14	102	1	13	—	—	—	—	116	349	—	—
5	VENETO	289	432	288	1.084	102	735	27	551	1	118	—	—	707	2.920	—	—
6	FRIULI-VENEZIA GIULIA	97	155	94	348	19	135	10	204	—	—	—	—	220	842	—	—
7	TERRITORIO DI TRIESTE	20	24	11	43	14	101	8	173	1	139	—	—	54	480	—	—
8	LIGURIA	151	227	112	424	46	341	28	571	—	—	—	—	337	1.563	—	—
9	EMILIA-ROMAGNA	285	450	278	1.054	107	780	32	563	—	—	—	—	702	2.847	—	—
10	TOSCANA	279	408	241	898	85	646	35	678	1	254	—	—	641	2.884	—	—
11	UMBRIA	50	79	40	154	18	131	4	59	—	—	—	—	112	423	—	—
12	MARCHE	97	146	80	314	32	233	7	134	—	—	—	—	216	827	—	—
13	LAZIO	160	245	176	687	84	641	62	1.453	15	3.752	1	1.175	498	7.953	—	—
14	ABRUZZI E MOLISE	86	138	80	287	16	124	9	132	—	—	—	—	191	681	—	—
15	CAMPANIA	166	267	197	735	84	635	45	762	1	261	—	—	493	2.660	—	—
16	PUGLIA	106	169	194	749	64	465	32	545	—	—	—	—	396	1.928	—	—
17	BASILICATA	31	43	26	92	5	40	1	16	—	—	—	—	63	191	—	—
18	CALABRIA	79	127	70	252	18	132	4	90	—	—	—	—	171	601	—	—
19	SICILIA	142	221	218	817	104	785	40	716	—	—	—	—	504	2.539	—	—
20	SARDEGNA	75	123	61	232	28	200	9	155	—	—	—	—	173	710	—	—
	ITALIA	3.317	4.997	2.943	11.080	1.089	8.058	442	8.340	20	5.045	2	4.821	7.813	42.341	—	—

CLASSE 9.03 - SERVIZI PER L'IGIENE E LA PULIZIA

1	PIEMONTE	6.245	7.763	569	1.905	45	336	26	590	2	745	—	—	6.887	11.339	6.724	9.521
2	VALLE D'AOSTA	90	118	23	78	1	7	—	—	—	—	—	—	114	203	110	187
3	LOMBARDIA	8.476	10.998	1.169	4.009	144	1.038	51	1.323	5	1.723	1	2.964	9.846	22.055	9.532	15.110
4	TRENTINO-ALTO ADIGE	539	698	117	408	24	170	5	141	—	—	—	—	685	1.417	654	1.178
5	VENETO	3.610	4.640	407	1.398	66	482	13	362	2	265	—	—	4.098	7.147	3.986	6.144
6	FRIULI-VENEZIA GIULIA	746	961	100	350	17	117	6	164	—	—	—	—	869	1.592	850	1.376
7	TERRITORIO DI TRIESTE	432	566	150	542	23	169	16	426	1	881	—	—	622	2.584	593	1.228
8	LIGURIA	2.480	3.209	327	1.151	40	291	18	554	1	103	1	1.467	2.867	6.775	2.752	4.285
9	EMILIA-ROMAGNA	5.746	7.102	464	1.579	58	415	28	819	4	684	—	—	6.300	10.599	6.145	8.633
10	TOSCANA	4.573	5.780	472	1.597	72	535	33	771	3	412	1	1.151	5.154	10.246	4.955	7.391
11	UMBRIA	773	994	100	343	8	60	7	208	—	—	—	—	888	1.605	856	1.312
12	MARCHE	1.555	1.921	88	302	16	115	9	190	1	105	—	—	1.669	2.633	1.603	2.128
13	LAZIO	2.957	4.273	932	3.218	103	729	54	1.263	4	507	—	—	4.050	9.990	3.880	7.924
14	ABRUZZI E MOLISE	1.573	1.971	127	431	15	113	10	268	—	—	—	—	1.725	2.783	1.658	2.337
15	CAMPANIA	5.220	6.823	544	1.862	58	409	36	897	3	508	—	—	5.861	10.499	5.653	8.678
16	PUGLIA	3.511	4.873	460	1.526	51	391	50	1.597	—	—	—	—	4.072	8.387	3.909	6.272
17	BASILICATA	729	979	82	275	7	47	9	149	—	—	—	—	827	1.450	767	1.132
18	CALABRIA	1.962	2.392	160	535	15	111	7	230	1	339	—	—	2.145	3.607	2.097	2.889
19	SICILIA	6.463	8.579	536	1.792	52	401	54	1.381	1	446	—	—	7.106	12.599	6.928	10.226
20	SARDEGNA	1.199	1.531	113	369	16	119	3	44	1	291	—	—	1.332	2.354	1.314	1.962
	ITALIA	58.879	76.171	6.940	23.670	831	6.055	435	11.377	29	7.009	3	5.582	67.117	129.864	64.966	99.913

Ramo 10 - Pubbl. ammin. e istituz. sociali. - SERV. SANITARI

1	PIEMONTE	717	995	190	659	26	173	5	105	—	—	—	—	938	1.932	—	—
2	VALLE D'AOSTA	13	16	5	17	—	—	—	—	—	—	—	—	18	33	—	—
3	LOMBARDIA	798	1.191	343	1.208	40	273	10	316	—	—	—	—	1.191	2.988	—	—
4	TRENTINO-ALTO ADIGE	75	109	27	95	12	86	2	36	—	—	—	—	116	326	—	—
5	VENETO	502	760	235	836	29	204	18	355	—	—	—	—	784	2.155	—	—
6	FRIULI-VENEZIA GIULIA	103	166	54	196	9	63	1	14	—	—	—	—	167	439	—	—
7	TERRITORIO DI TRIESTE	5	9	25	104	15	111	—	—	—	—	—	—	45	224	—	—
8	LIGURIA	282	427	123	430	13	93	2	29	—	—	—	—	420	979	—	—
9	EMILIA-ROMAGNA	410	618	213	751	27	195	10	240	1	127	—	—	661	1.931	—	—
10	TOSCANA	350	540	234	846	27	189	7	124	1	356	—	—	619	2.055	—	—
11	UMBRIA	102	147	47	166	3	21	1	11	—	—	—	—	153	345	—	—
12	MARCHE	230	347	62	215	10	67	2	26	—	—	—	—	304	655	—	—
13	LAZIO	300	415	184	698	65	451	6	75	1	123	—	—	556	1.762	—	—
14	ABRUZZI E MOLISE	319	397	41	149	1	6	—	—	—	—	—	—	361	552	—	—
15	CAMPANIA	835	1.086	135	457	15	101	6	117	—	—	—	—	991	1.761	—	—
16	PUGLIA	527	720	92	312	7	48	4	81	—	—	—	—	630	1.161	—	—
17	BASILICATA	128	150	10	35	—	—	—	—	—	—	—	—	138	185	—	—
18	CALABRIA	430	511	34	122	6	41	1	17	—	—	—	—	471	691	—	—
19	SICILIA	887	1.104	89	303	21	143	1	11	—	—	—	—	998	1.561	—	—
20	SARDEGNA	181	248	26	92	2	12	—	—	—	—	—	—	209	352	—	—
	ITALIA	7.194	9.956	2.169	7.691	328	2.277	76	1.557	3	606	—	—	9.770	22.087	—	—

Segue Tav. 2 — Ditte secondo il numero di addetti

C — Provincie, per ramo di attività economica : TOTALE RAMI DI ATTIVITÀ ECONOMICA

N. d'ordine	PROVINCIE	DITTE CON ADDETTI												TOTALE DITTE			
		fino a 2		da 3 a 5		da 6 a 10		da 11 a 100		da 101 a 1000		1001 e oltre		N	addetti	Artigiane	
		N	addetti	N	addetti	N	addetti	N	addetti	N	addetti	N	addetti			N	addetti
1	Alessandria	15.864	22.028	2.760	9.731	696	5.160	579	16.601	57	10.892	2	3.489	19.958	67.901	8.152	12.799
2	Asti	7.736	10.603	1.232	4.317	241	1.724	154	3.742	10	2.265	1	2.528	9.374	25.179	4.189	6.241
3	Cuneo	19.207	27.233	3.570	12.298	509	3.763	378	9.837	28	5.385	—	—	23.692	58.516	9.558	14.484
4	Novara	13.753	20.387	2.678	9.496	645	4.761	635	19.043	58	14.942	8	16.762	17.777	85.391	6.816	10.729
5	Torino	45.263	70.574	10.566	38.935	2.599	19.715	2.627	80.670	313	87.111	40	195.178	61.408	492.183	24.860	42.218
6	Vercelli	13.188	18.212	2.317	8.179	542	3.991	576	17.544	118	33.946	5	8.019	16.746	89.891	6.622	10.033
7	Aosta (Valle di)	2.473	3.517	546	1.911	108	796	73	1.932	4	835	—	—	3.204	8.991	1.032	1.643
8	Bergamo	15.657	22.219	3.130	11.121	765	5.651	695	19.743	86	22.023	7	16.828	20.340	97.585	7.437	12.037
9	Brescia	22.423	31.584	4.277	15.073	871	6.390	739	20.981	83	20.246	7	14.252	28.400	108.526	10.528	16.561
10	Como	16.944	27.782	3.761	15.333	1.028	8.332	1.198	38.049	151	38.284	8	13.495	23.090	141.275	9.350	15.761
11	Cremona	11.439	15.752	2.119	7.376	375	2.739	282	7.017	34	7.934	1	1.031	14.250	41.849	6.798	9.741
12	Mantova	13.812	18.674	2.641	9.282	466	3.344	295	8.463	19	3.393	—	—	17.233	43.156	8.845	13.386
13	Milano	67.770	111.073	21.855	79.530	6.492	49.064	7.032	224.213	1.120	313.895	143	487.797	104.412	1.265.572	40.343	74.812
14	Pavia	18.409	25.496	3.280	11.562	798	5.895	737	18.804	64	13.651	3	6.659	23.291	82.067	9.607	14.591
15	Sondrio	3.398	4.691	669	2.385	143	1.049	124	3.371	8	1.253	—	—	4.342	12.749	1.677	2.603
16	Varese	12.972	18.231	2.989	10.741	940	7.062	1.190	35.624	189	48.817	6	13.869	18.286	134.344	6.756	11.673
17	Bolzano	8.881	12.195	2.540	9.012	622	4.573	389	10.666	30	6.198	1	1.070	12.463	43.714	5.871	9.539
18	Trento	11.195	15.846	2.204	7.803	534	3.995	428	11.252	29	6.172	—	—	14.390	45.068	6.173	9.269
19	Belluno	5.546	7.874	1.279	4.491	269	1.995	210	5.863	14	3.409	—	—	7.318	23.632	2.731	4.250
20	Padova	14.110	20.235	3.934	13.927	848	6.248	640	16.962	72	17.622	2	2.392	19.606	77.386	8.871	15.315
21	Rovigo	7.747	10.696	1.802	6.328	285	2.093	184	4.286	7	2.109	—	—	10.025	25.512	5.324	8.200
22	Treviso	12.318	17.255	3.054	10.859	644	4.702	530	14.650	76	15.683	1	1.321	16.623	64.470	7.382	12.640
23	Venezia	12.449	19.949	3.626	13.941	899	6.697	652	18.181	65	18.044	9	17.124	17.700	93.936	6.715	11.868
24	Verona	16.577	23.059	3.514	12.385	718	5.294	554	15.290	65	13.033	5	7.773	21.433	76.834	8.938	13.705
25	Vicenza	13.992	19.594	3.503	12.361	684	5.049	641	18.189	70	16.488	4	16.593	18.894	88.274	7.989	13.127
26	Gorizia	3.235	4.585	838	3.017	158	1.145	115	3.197	10	2.171	—	—	4.356	14.115	1.471	2.315
27	Udine	16.429	22.902	3.850	13.583	889	6.560	663	17.746	58	13.183	1	1.196	21.890	75.170	9.813	15.407
28	Trieste (Territorio di)	7.287	10.299	2.454	8.833	805	5.995	577	15.174	54	14.127	6	24.540	11.183	78.968	3.359	6.544
29	Genova	28.864	45.632	5.405	19.529	1.408	10.424	1.382	38.178	183	49.554	32	121.515	37.274	284.832	10.985	18.068
30	Imperia	6.603	9.326	1.374	4.831	248	1.801	170	4.323	10	1.930	—	—	8.405	22.211	2.914	4.412
31	La Spezia	6.019	8.319	1.156	4.070	263	1.944	207	5.129	21	5.360	—	—	7.666	24.822	2.659	4.010
32	Savona	7.782	11.365	1.675	5.859	326	2.373	233	6.417	25	6.862	—	—	10.041	32.876	3.156	4.812
33	Bologna	20.914	28.510	4.482	15.995	1.180	8.736	1.214	33.176	109	23.482	3	4.892	27.902	114.791	13.224	20.774
34	Ferrara	10.094	13.959	2.158	7.648	409	3.051	324	8.379	31	5.824	—	—	13.016	38.861	6.250	9.461
35	Forlì	14.156	19.063	2.361	8.354	445	3.233	330	8.866	22	4.306	—	—	17.314	43.822	7.904	11.928
36	Modena	13.373	18.485	2.701	9.514	527	3.833	528	14.074	48	11.742	—	—	17.177	57.648	8.471	13.114
37	Parma	11.784	16.280	2.302	8.096	526	3.914	356	8.779	36	6.498	2	2.447	15.006	46.014	6.967	10.552
38	Piacenza	8.307	11.453	1.899	6.642	361	2.626	301	7.910	21	3.811	1	1.163	10.890	33.605	5.021	7.689
39	Ravenna	8.740	11.485	1.285	4.521	252	1.880	247	6.772	18	4.513	1	1.023	10.543	30.194	5.450	7.567
40	Reggio nell'Emilia	11.259	15.284	2.081	7.279	398	2.919	339	9.123	34	8.030	—	—	14.111	42.635	7.207	10.759
41	Arezzo	8.237	11.075	1.230	4.299	236	1.745	199	5.333	15	3.294	1	1.624	9.918	27.370	5.019	7.176
42	Firenze	23.069	33.981	6.057	22.189	1.648	12.190	1.550	41.531	168	36.881	11	23.398	32.503	170.170	13.015	23.305
43	Grosseto	5.908	8.022	986	3.423	172	1.276	110	2.564	4	587	—	—	7.180	15.872	3.035	4.298
44	Livorno	7.271	10.164	1.480	5.262	345	2.511	277	7.209	27	5.829	1	4.544	9.401	35.519	3.091	4.671
45	Lucca	10.260	14.134	1.862	6.566	473	3.485	422	10.384	25	5.177	—	—	13.042	39.746	5.201	8.053
46	Massa-Carrara	5.231	7.236	868	3.068	195	1.456	207	5.343	13	2.223	—	—	6.514	19.326	2.139	3.258
47	Pisa	10.183	13.933	1.827	6.488	441	3.254	349	9.267	13	2.691	1	1.154	12.814	36.787	6.026	9.309
48	Pistoia	6.681	9.289	1.371	4.907	298	2.224	269	7.091	9	1.817	1	1.593	6.629	26.921	3.705	5.857
49	Siena	7.202	9.941	1.260	4.389	270	1.956	235	6.233	17	3.190	1	3.409	8.985	29.118	4.263	6.270
50	Perugia	12.475	16.967	1.937	6.787	357	2.624	293	7.821	28	6.279	3	3.640	15.093	44.118	7.550	10.836
51	Terni	5.134	6.986	885	3.122	187	1.333	127	3.330	9	2.200	—	—	6.342	16.971	2.926	4.297
52	Ancona	11.009	14.599	1.617	5.692	435	3.224	431	12.010	27	4.953	1	1.019	13.520	41.497	6.759	9.537
53	Ascoli Piceno	8.547	11.547	1.340	4.765	303	2.174	212	4.789	6	1.199	—	—	10.408	24.474	5.777	8.869
54	Macerata	8.048	10.856	1.088	3.826	239	1.756	215	5.434	7	1.132	1	1.176	9.598	24.180	4.885	7.054
55	Pesaro e Urbino	7.266	10.110	1.137	3.948	215	1.606	171	4.962	14	2.213	—	—	8.803	22.839	3.954	5.882
56	Frosinone	8.917	12.277	1.237	4.282	206	1.554	135	3.481	10	2.332	—	—	10.505	23.926	4.999	7.335
57	Latina	5.449	7.525	947	3.349	163	1.202	118	2.974	6	1.019	—	—	6.683	16.069	2.862	4.271
58	Rieti	4.419	5.996	580	2.040	73	537	51	1.208	2	283	—	—	5.125	10.064	2.441	3.389
59	Roma	36.679	56.105	12.882	46.181	3.214	23.453	2.162	68.547	299	82.306	54	450.606	55.290	727.198	19.726	38.314
60	Viterbo	7.131	9.821	1.259	4.414	225	1.638	128	3.396	8	1.043	—	—	8.751	20.312	4.393	6.448
61	Campobasso	10.220	13.588	1.104	3.772	172	1.270	82	2.133	3	487	—	—	11.581	21.250	6.516	9.247
62	Chieti	9.156	12.516	1.440	4.962	207	1.495	126	3.868	8	1.262	—	—	10.937	24.103	5.651	8.540
63	L'Aquila	8.324	11.125	896	3.102	166	1.229	122	3.100	7	1.074	—	—	9.515	19.630	4.416	5.828
64	Pescara	5.304	7.253	905	3.268	220	1.637	174	4.712	5	998	—	—	6.608	17.868	3.113	4.749
65	Teramo	6.483	8.841	906	3.153	162	1.177	90	2.320	2	263	—	—	7.643	15.754	4.225	6.403
66	Avellino	11.494	14.807	1.159	4.054	206	1.544	134	3.255	3	779	—	—	12.996	24.439	6.939	9.386
67	Benevento	7.630	9.844	767	2.671	142	1.041	70	1.574	3	957	—	—	8.612	16.087	4.489	6.411
68	Caserta	14.010	18.352	1.389	4.860	211	1.544	147	3.924	6	1.440	—					

Segue Tav. 2 — Ditte secondo il numero di addetti

C — Provincie, per ramo di attività economica : INDUSTRIE ESTRATTIVE (2)

N. d'ordine	PROVINCIE	DITTE CON ADDETTI												TOTALE DITTE			
		fino a 2		da 3 a 5		da 6 a 10		da 11 a 100		da 101 a 1000		1001 e oltre		N	addetti	Artigiane	
		N	addetti	N	addetti	N	addetti	N	addetti	N	addetti	N	addetti			N	addetti
1	Alessandria	23	33	12	43	8	60	17	399	1	261	—	—	61	796	—	—
2	Asti	6	9	4	16	2	12	4	170	—	—	—	—	16	207	—	—
3	Cuneo	65	102	19	69	2	18	12	315	1	126	—	—	99	630	—	—
4	Novara	27	38	12	45	16	125	19	559	—	—	—	—	74	767	—	—
5	Torino	54	74	23	84	20	154	24	648	2	961	2	5.083	125	7.004	—	—
6	Vercelli	16	28	11	36	8	63	8	234	—	—	—	—	43	361	—	—
7	Aosta (Valle di)	8	9	5	18	5	35	5	125	—	—	—	—	23	187	—	—
8	Bergamo	52	86	24	90	12	90	18	492	2	301	—	—	108	1.059	—	—
9	Brescia	63	92	26	97	12	89	9	176	2	323	—	—	112	777	—	—
10	Como	40	57	24	91	8	65	12	187	1	102	—	—	85	502	—	—
11	Cremona	33	54	6	19	3	25	1	27	—	—	—	—	43	125	—	—
12	Mantova	27	43	7	29	4	26	4	77	—	—	—	—	42	175	—	—
13	Milano	44	66	43	173	25	184	46	2.104	4	1.269	1	4.124	163	7.920	—	—
14	Pavia	29	38	7	23	2	17	5	139	—	—	—	—	43	217	—	—
15	Sondrio	9	10	4	20	6	44	15	367	—	—	—	—	34	441	—	—
16	Varese	32	50	16	58	8	59	6	113	—	—	—	—	62	280	—	—
17	Bolzano	13	14	4	13	4	29	7	122	—	—	—	—	28	178	—	—
18	Trento	42	61	12	44	9	70	17	451	1	118	—	—	81	744	—	—
19	Belluno	17	27	10	33	3	19	4	86	1	101	—	—	35	266	—	—
20	Padova	34	47	13	45	10	74	24	797	1	140	—	—	82	1.103	—	—
21	Rovigo	8	11	5	20	14	113	15	271	—	—	—	—	42	415	—	—
22	Treviso	43	66	19	70	5	32	6	93	1	118	—	—	74	379	—	—
23	Venezia	3	5	2	9	2	13	4	118	1	107	—	—	12	252	—	—
24	Verona	76	119	35	133	14	115	10	217	2	216	—	—	137	800	—	—
25	Vicenza	39	59	21	75	14	120	15	517	2	309	—	—	91	1.080	—	—
26	Gorizia	35	50	8	37	1	8	1	18	—	—	—	—	45	113	—	—
27	Udine	68	97	21	73	4	32	2	30	1	110	—	—	96	342	—	—
28	Trieste (Territorio di)	10	15	3	9	3	21	13	430	2	309	—	—	31	784	—	—
29	Genova	35	55	27	104	18	132	32	760	5	1.251	2	4.470	119	6.772	—	—
30	Imperia	4	5	4	17	4	31	1	12	—	—	—	—	13	65	—	—
31	La Spezia	11	19	8	32	8	59	4	122	1	549	—	—	32	781	—	—
32	Savona	8	13	9	36	5	41	7	164	1	156	—	—	30	410	—	—
33	Bologna	52	61	10	38	3	24	12	443	2	232	—	—	79	798	—	—
34	Ferrara	3	6	4	14	—	—	6	124	—	—	—	—	13	144	—	—
35	Forlì	42	63	6	20	5	36	1	83	—	—	—	—	54	202	—	—
36	Modena	61	77	6	23	3	21	7	125	—	—	—	—	77	246	—	—
37	Parma	34	44	1	3	—	—	6	116	—	—	1	1.099	42	1.262	—	—
38	Piacenza	10	15	6	24	4	31	3	125	—	—	—	—	23	195	—	—
39	Ravenna	13	18	9	35	3	22	3	39	—	—	—	—	28	114	—	—
40	Reggio nell'Emilia	12	19	2	8	2	19	3	85	—	—	—	—	19	131	—	—
41	Arezzo	30	42	6	21	2	15	3	56	2	277	1	1.624	44	2.035	—	—
42	Firenze	42	58	20	78	17	124	14	321	3	958	—	—	96	1.539	—	—
43	Grosseto	23	33	3	9	3	27	6	226	—	—	—	—	35	295	—	—
44	Livorno	16	20	3	10	1	7	6	221	1	129	—	—	27	387	—	—
45	Lucca	14	20	24	91	28	214	33	995	2	263	—	—	101	1.583	—	—
46	Massa-Carrara	35	54	44	163	28	217	49	1.244	7	1.223	—	—	163	2.901	—	—
47	Pisa	28	42	9	33	7	56	11	326	—	—	—	—	55	457	—	—
48	Pistoia	9	15	7	26	1	10	2	50	—	—	—	—	19	101	—	—
49	Siena	44	59	13	45	9	63	10	368	5	659	—	—	81	1.194	—	—
50	Perugia	15	23	10	41	7	58	6	118	1	403	—	—	39	643	—	—
51	Terni	26	40	5	16	4	28	1	40	—	—	—	—	36	124	—	—
52	Ancona	13	18	6	23	5	34	4	119	—	—	—	—	28	194	—	—
53	Ascoli Piceno	17	21	12	41	1	8	—	—	—	—	—	—	30	70	—	—
54	Macerata	19	26	7	24	2	13	2	30	—	—	—	—	30	93	—	—
55	Pesaro e Urbino	10	13	5	19	3	24	3	76	—	—	—	—	21	132	—	—
56	Frosinone	18	28	9	32	5	38	2	30	—	—	—	—	34	128	—	—
57	Latina	11	19	12	48	3	25	5	97	—	—	—	—	31	189	—	—
58	Rieti	4	7	2	7	1	8	1	17	—	—	—	—	8	39	—	—
59	Roma	72	106	59	224	39	299	56	1.613	14	4.090	4	6.118	244	12.450	—	—
60	Viterbo	23	35	17	58	11	87	10	325	—	—	—	—	61	505	—	—
61	Campobasso	39	54	6	20	4	31	1	12	—	—	—	—	50	117	—	—
62	Chieti	23	31	8	27	2	12	3	60	—	—	—	—	36	130	—	—
63	L'Aquila	23	27	7	23	3	18	1	25	—	—	—	—	34	93	—	—
64	Pescara	15	22	7	25	—	—	3	56	—	—	—	—	25	103	—	—
65	Teramo	4	6	1	3	—	—	—	—	—	—	—	—	5	9	—	—
66	Avellino	23	29	15	61	8	61	7	115	—	—	—	—	53	266	—	—
67	Benevento	15	20	6	18	3	18	1	21	1	601	—	—	26	678	—	—
68	Caserta	53	84	22	79	12	85	6	92	1	224	—	—	94	564	—	—
69	Napoli	36	51	49	190	11	80	15	370	2	369	—	—	113	1.060	—	—
70	Salerno	34	50	15	52	15	105	9	219	—	—	—	—	73	426	—	—
71	Bari	73	109	83	310	35	266	9	125	—	—	—	—	200	810	—	—
72	Brindisi	14	16	1	4	2	15	3	119	—	—	—	—	20	154	—	—
73	Foggia	44	69	62	237	9	63	6	173	—	—	—	—	121	542	—	—
74	Lecce	198	260	43	148	6	42	14	356	—	—	—	—	261	806	—	—
75	Taranto	162	189	20	72	5	34	5	171	—	—	—	—	192	466	—	—
76	Matera	17	25	5	18	2	17	—	—	—	—	—	—	24	60	—	—
77	Potenza	22	27	7	27	2	16	—	—	—	—	—	—	31	70	—	—
78	Catanzaro	22	27	9	33	3	23	7	132	2	249	—	—	43	464	—	—
79	Cosenza	12	15	4	16	6	43	—	—	—	—	—	—	22	74	—	—
80	Reggio di Calabria	20	29	—	—	—	—	2	74	—	—	—	—	22	103	—	—
81	Agrigento	77	104	29	107	17	129	32	761	6	1.246	—	—	161	2.347	—	—
82	Caltanissetta	47	77	15	50	4	33	11	417	3	498	—	—	80	1.075	—	—
83	Catania	77	109	31	102	9	73	8	259	—	—	—	—	125	543	—	—
84	Enna	32	43	17	64	9	66	21	430	6	1.089	—	—	85	1.692	—	—
85	Messina	37	55	47	166	7	51	6	194	—	—	—	—	97	466	—	—
86	Palermo	47	70	36	130	6	40	7	316	8	3.434	1	1.224	105	5.214	—	—
87	Ragusa	55	86	28	98	3	23	3	180	1	223	—	—	90	610	—	—
88	Siracusa	35	49	8	27	3	23	1	12	—	—	—	—	47	111	—	—
89	Trapani	148	194	44	151	9	66	10	274	—	—	—	—	211	685	—	—
90	Cagliari	33	41	7	27	6	47	21	776	4	572	1	10.769	72	12.232	—	—
91	Nuoro	33	39	3	10	1</											

Segue Tav. 2 — Ditte secondo il numero di addetti

C — Provincie, per ramo di attività economica : INDUSTRIE MANIFATTURIERE (3)

N. d'ordine	PROVINCIE	DITTE CON ADDETTI											TOTALE DITTE				
		fino a 2		da 3 a 5		da 6 a 10		da 11 a 100		da 101 a 1000		1001 e oltre		N	addetti	Artigiane	
		N	addetti	N	addetti	N	addetti	N	addetti	N	addetti	N	addetti			N	addetti
1	Alessandria	5.745	7.142	960	3.498	362	2.707	375	11.778	50	9.798	2	3.489	7.494	38.412	6.344	9.984
2	Asti	3.118	3.818	414	1.498	120	878	98	2.406	9	2.104	1	2.528	3.760	13.232	3.328	4.919
3	Cuneo	6.807	8.575	964	3.446	235	1.733	203	5.730	21	4.236	6	—	8.230	23.720	7.478	11.330
4	Novara	5.019	7.534	902	3.320	323	2.396	397	13.376	48	12.944	6	11.651	6.695	51.221	5.516	8.698
5	Torino	16.484	22.781	3.655	14.017	1.371	10.488	1.751	53.150	259	72.728	27	159.362	23.547	332.526	19.082	32.861
6	Vercelli	4.804	5.914	765	2.757	278	2.053	390	12.566	106	31.939	5	8.019	6.348	63.248	5.224	7.872
7	Aosta (Valle di)	723	888	114	402	34	247	17	447	1	154	—	—	889	2.138	800	1.241
8	Bergamo	5.357	6.677	875	3.181	363	2.722	438	13.330	62	16.854	7	16.828	7.102	59.592	5.971	9.695
9	Brescia	7.588	9.619	1.371	4.938	378	2.809	466	14.078	61	15.206	6	12.852	9.870	59.502	8.451	13.428
10	Como	6.722	10.251	1.533	6.064	593	4.903	887	28.676	134	34.567	8	13.495	9.877	97.956	7.765	13.425
11	Cremona	5.201	6.397	598	2.106	167	1.223	160	4.287	28	7.003	1	1.031	6.155	22.047	5.569	8.021
12	Mantova	6.578	8.221	1.082	3.856	220	1.566	152	4.424	10	1.992	—	—	8.042	20.059	7.291	11.123
13	Milano	28.272	42.346	7.789	29.233	3.385	25.733	4.754	153.700	921	252.125	117	404.293	45.238	907.430	33.843	62.989
14	Pavia	7.074	8.742	1.095	4.002	443	3.317	501	13.477	59	12.745	3	6.659	9.175	48.942	7.725	11.819
15	Sondrio	1.270	1.551	192	707	57	423	39	1.028	4	525	—	—	1.562	4.234	1.389	2.185
16	Varese	4.579	5.851	1.165	4.325	567	4.323	922	28.418	178	46.237	6	13.869	7.417	103.023	5.343	9.475
17	Bolzano	4.384	5.493	754	2.682	167	1.234	125	3.199	9	2.180	1	1.070	5.440	15.858	4.917	7.916
18	Trento	4.730	6.391	765	2.716	221	1.653	200	5.440	13	2.541	—	—	5.929	18.741	5.111	7.779
19	Belluno	2.027	2.535	329	1.187	115	860	101	2.841	5	1.690	—	—	2.577	9.113	2.224	3.483
20	Padova	6.226	8.258	1.382	4.943	316	2.339	360	10.221	51	11.396	1	1.011	8.336	38.168	7.315	12.759
21	Verona	3.870	4.852	591	2.090	112	830	81	2.308	5	1.878	—	—	4.659	11.958	4.344	6.745
22	Treviso	5.324	6.815	1.084	3.934	284	2.107	316	9.503	65	13.648	1	1.321	7.074	37.328	6.159	10.598
23	Venezia	4.525	5.949	1.085	3.892	312	2.316	276	8.507	44	12.551	3	4.851	6.245	38.066	5.397	9.546
24	Verona	6.761	8.540	1.113	4.004	264	1.966	297	8.883	42	8.610	3	4.218	8.480	36.221	7.346	11.317
25	Vicenza	5.848	7.465	1.104	4.001	334	2.524	400	12.335	55	13.266	4	16.593	7.745	56.184	6.745	11.195
26	Gorizia	1.076	1.316	159	573	41	300	53	1.483	6	1.542	—	—	1.335	5.214	1.188	1.795
27	Udine	7.495	9.312	1.144	4.103	388	2.907	339	9.962	43	9.310	1	1.196	9.410	36.790	8.380	13.095
28	Trieste (Territorio di)	1.917	2.397	550	2.018	223	1.687	169	4.586	23	5.608	3	17.900	2.885	34.196	2.362	4.647
29	Genova	7.046	8.984	1.568	5.743	498	3.713	608	17.999	108	27.587	23	97.678	9.851	161.704	7.879	13.230
30	Imperia	2.100	2.655	289	1.019	65	483	35	1.060	7	1.472	—	—	2.496	6.689	2.204	3.322
31	La Spezia	1.904	2.332	291	1.041	89	657	78	2.081	14	3.627	—	—	2.376	9.738	2.009	3.043
32	Savona	2.204	2.818	364	1.279	115	835	96	2.843	19	4.548	—	—	2.798	12.323	2.326	3.546
33	Bologna	8.817	10.915	1.520	5.519	485	3.595	636	18.341	67	14.487	2	3.431	11.527	56.288	9.920	15.732
34	Ferrara	4.046	5.103	716	2.539	140	1.063	139	3.942	15	2.961	—	—	5.056	15.608	4.557	7.101
35	Forlì	5.282	6.564	822	2.943	171	1.265	146	3.858	12	2.800	—	—	6.433	17.430	5.807	8.958
36	Modena	6.113	7.812	1.018	3.651	246	1.809	257	7.170	32	7.815	—	—	7.666	28.257	6.740	10.563
37	Parma	4.811	6.145	770	2.794	198	1.494	176	4.568	22	4.337	—	—	5.977	19.338	5.278	8.121
38	Piacenza	3.313	4.144	553	1.973	142	1.035	138	3.982	12	2.335	1	1.163	4.159	14.632	3.694	5.733
39	Ravenna	3.870	4.635	479	1.720	123	927	97	2.850	3	371	1	1.023	4.573	11.526	4.110	5.739
40	Reggio nell'Emilia	5.072	6.382	794	2.799	173	1.249	156	4.323	17	4.809	—	—	6.212	19.562	5.573	8.543
41	Arezzo	3.905	4.771	475	1.699	120	886	95	2.867	9	2.408	—	—	4.604	12.631	4.137	5.939
42	Firenze	8.534	12.174	2.221	8.674	865	6.490	1.027	29.351	126	28.356	5	13.292	12.778	98.337	10.123	18.540
43	Grosseto	2.223	2.749	308	1.094	51	370	20	445	—	—	—	—	2.602	4.658	2.332	3.321
44	Livorno	2.001	2.442	350	1.261	108	788	100	2.490	10	3.009	1	4.544	2.570	14.534	2.177	3.325
45	Lucca	3.721	4.740	655	2.371	230	1.687	259	6.503	20	4.115	—	—	4.885	19.416	4.163	6.639
46	Massa-Carrara	1.542	1.967	260	960	79	588	86	2.331	4	665	—	—	1.971	6.511	1.665	2.625
47	Pisa	4.347	5.471	757	2.755	233	1.750	220	5.699	7	1.087	1	1.154	5.565	17.916	4.834	7.617
48	Pistoia	2.524	3.271	484	1.761	157	1.172	186	5.248	4	516	1	1.593	3.356	13.561	2.825	4.603
49	Siena	3.249	4.068	479	1.714	98	705	125	3.546	8	1.945	—	—	3.959	11.978	3.468	5.117
50	Perugia	6.082	7.528	719	2.571	144	1.087	135	4.106	23	5.187	3	3.640	7.106	24.119	6.396	9.067
51	Terni	2.152	2.629	292	1.051	77	554	49	1.129	4	1.227	—	—	2.574	6.590	2.305	3.387
52	Ancona	5.147	6.174	610	2.177	174	1.296	210	6.313	18	3.475	1	1.019	6.160	20.454	5.455	7.667
53	Ascoli Piceno	4.410	5.565	733	2.624	140	1.006	107	2.368	4	540	—	—	5.394	12.103	4.876	7.537
54	Macerata	3.818	4.772	506	1.808	108	797	116	3.185	6	803	1	1.176	4.555	12.541	4.069	5.920
55	Pesaro e Urbino	2.977	3.787	373	1.324	102	755	75	2.250	6	941	—	—	3.533	9.057	3.191	4.816
56	Frosinone	3.846	4.851	608	2.128	109	806	61	1.577	6	1.288	—	—	4.630	10.650	4.131	6.151
57	Latina	2.131	2.692	339	1.213	64	481	42	952	3	627	—	—	2.579	5.965	2.326	3.461
58	Rieti	2.053	2.486	227	829	37	274	18	434	—	—	—	—	2.335	4.023	2.176	3.013
59	Roma	12.875	17.440	3.617	13.000	957	6.979	746	20.851	101	26.111	19	86.814	18.315	171.195	15.753	30.030
60	Viterbo	3.255	4.090	457	1.617	88	618	64	1.912	6	826	—	—	3.870	9.063	3.509	5.144
61	Campobasso	5.349	6.653	564	1.947	91	666	31	800	1	110	—	—	6.036	10.176	5.692	8.108
62	Chieti	4.641	5.953	758	2.623	117	820	48	1.379	2	225	—	—	5.566	11.000	5.030	7.676
63	L'Aquila	3.780	4.509	287	994	47	354	45	1.084	3	439	—	—	4.162	7.380	3.934	5.152
64	Pescara	2.418	3.015	405	1.507	108	819	94	2.619	4	871	—	—	3.029	8.831	2.657	4.074
65	Teramo	3.275	4.125	546	1.908	73	535	46	1.208	1	161	—	—	3.941	7.937	3.632	5.511
66	Avellino	5.574	6.756	568	1.993	108	815	61	1.446	3	779	—	—	6.314	11.789	5.840	8.002
67	Benevento	3.648	4.504	417	1.502	82	609	36	837	1	202	—	—	4.184	7.654	3.853	5.604
68	Caserta	5.551	6.693	693	2.450	96	694	67	1.885	3	465	—	—	6.410	12.187	5.911	8.264
69	Napoli	11.928	15.713	3.003	10.856	861	6.260	776	20.930	70	15.926	6	18.665	16.644	88.350	14.548	27.509
70	Salerno	8.797	10.862	1.428	5.054	263	1.943	213	5.466	27	5.578	—	—	10.728	28.903	9.480	14.119
71	Bari	9.883	12.466	2.103	7.748	584	4.220	267	7.087	19	3.574	1	1.185	12.857	36.280	10.820	17.403
72	Brindisi	3.200	4.014	590	2.163	117	835	57	1.350	2	439	—	—	3.966	8.809	3.299	4.815
73	Foggia	5.768	7.424	1.138	4.029	232	1.684	73	1								

Segue Tav. 2 — Ditte secondo il numero di addetti

C — Provincie, per ramo di attività economica: INDUSTRIE DELLE COSTRUZIONI E INSTALLAZIONE IMPIANTI (4)

N. d'ordine	PROVINCIE	DITTE CON ADDETTI												TOTALE DITTE			
		fino a 2		da 3 a 5		da 6 a 10		da 11 a 100		da 101 a 1000		1001 e oltre		N	addetti	Artigiane	
		N	addetti	N	addetti	N	addetti	N	addetti	N	addetti	N	addetti			N	addetti
1	Alessandria	231	307	146	562	93	704	108	2.814	1	168	—	—	579	4.555	341	860
2	Asti	147	192	74	298	34	248	30	727	—	—	—	—	285	1.465	199	417
3	Cuneo	347	447	138	527	88	653	95	2.380	2	236	—	—	670	4.243	442	947
4	Novara	238	310	125	487	88	671	133	3.316	7	1.499	—	—	591	6.283	324	722
5	Torino	990	1.285	474	1.868	307	2.304	431	16.188	22	5.931	—	—	2.224	27.576	1.311	2.759
6	Vercelli	238	322	109	432	86	642	125	3.302	4	593	—	—	562	5.291	345	807
7	Aosta (Valle di)	36	48	16	57	22	166	30	931	3	681	—	—	107	1.883	47	116
8	Bergamo	219	289	127	486	78	591	128	3.612	11	2.219	—	—	563	7.197	298	705
9	Brescia	258	346	124	489	104	799	140	4.091	9	2.274	—	—	635	7.999	319	703
10	Como	354	453	142	541	96	751	184	4.909	9	1.370	—	—	785	8.024	442	865
11	Cremona	111	146	65	238	55	438	78	1.817	1	175	—	—	310	2.814	143	300
12	Mantova	151	205	82	309	65	500	91	2.787	5	831	—	—	394	4.632	188	395
13	Milano	975	1.301	461	1.786	332	2.528	803	32.165	114	38.431	5	7.964	2.690	84.175	1.146	2.334
14	Pavia	299	381	128	516	112	863	146	3.999	2	399	—	—	687	5.558	343	675
15	Sondrio	32	39	20	83	17	133	44	1.336	3	616	—	—	116	2.207	36	84
16	Varese	271	331	112	434	92	713	159	4.897	8	1.786	—	—	642	8.161	340	707
17	Bolzano	222	260	70	268	31	241	76	2.691	8	1.336	—	—	407	4.796	245	429
18	Trento	167	203	43	168	55	429	110	3.171	8	1.664	—	—	383	5.635	168	288
19	Belluno	57	76	34	133	24	198	62	2.043	6	1.312	—	—	183	3.762	65	135
20	Padova	133	174	96	379	69	551	101	2.690	7	2.441	—	—	406	6.235	154	363
21	Rovigo	92	117	36	148	18	127	40	805	1	118	—	—	187	1.315	94	186
22	Treviso	181	237	80	299	68	505	106	2.966	7	868	—	—	442	4.875	225	511
23	Venezia	178	241	91	342	90	703	134	3.543	5	2.060	—	—	498	6.889	206	496
24	Verona	164	224	83	318	89	675	117	3.322	7	1.271	—	—	460	5.810	174	372
25	Vicenza	82	112	53	209	68	503	124	3.306	9	1.440	—	—	336	5.570	114	312
26	Gorizia	35	47	28	111	16	121	29	964	1	118	—	—	109	1.361	49	134
27	Udine	183	231	93	363	84	653	148	4.306	7	2.079	—	—	515	7.632	216	457
28	Trieste (Territorio di)	171	210	80	297	45	347	128	3.984	10	1.635	—	—	434	6.473	106	306
29	Genova	289	372	159	644	132	1.002	255	6.700	24	8.233	—	—	859	16.951	280	682
30	Imperia	108	138	33	120	32	235	62	1.506	—	—	—	—	235	1.999	109	228
31	La Spezia	61	84	39	154	40	320	69	1.913	2	209	—	—	211	2.680	77	166
32	Savona	96	122	40	155	39	304	66	1.932	2	554	—	—	243	3.067	119	264
33	Bologna	255	323	158	626	141	1.092	278	8.181	20	3.231	—	—	852	13.453	270	568
34	Ferrara	113	144	57	222	64	491	109	2.956	10	1.704	—	—	353	5.517	97	215
35	Forlì	159	208	130	513	77	576	99	2.710	5	882	—	—	470	4.889	154	371
36	Modena	129	158	70	269	51	390	139	4.079	6	1.629	—	—	395	6.525	152	306
37	Parma	158	199	69	261	77	594	100	2.582	7	1.041	—	—	411	4.677	172	388
38	Piacenza	153	197	72	276	47	348	86	2.053	4	602	—	—	362	3.476	181	380
39	Ravenna	88	111	62	241	40	297	67	1.852	10	2.956	—	—	267	5.457	116	241
40	Reggio nell'Emilia	171	203	53	200	49	380	103	3.183	11	1.803	—	—	387	5.769	158	246
41	Arezzo	94	131	42	159	27	203	59	1.544	1	101	—	—	223	2.138	96	195
42	Firenze	216	294	156	597	127	952	213	5.707	13	2.032	1	1.079	726	10.661	306	709
43	Grosseto	108	134	23	91	38	292	54	1.262	3	477	—	—	226	2.256	104	181
44	Livorno	104	130	58	220	45	355	74	2.072	11	1.859	—	—	292	4.636	105	203
45	Lucca	54	68	38	152	50	398	78	1.850	—	—	—	—	220	2.468	59	125
46	Massa-Carrara	51	65	20	82	31	243	42	957	1	161	—	—	145	1.508	52	110
47	Pisa	93	132	57	216	45	338	61	1.729	6	1.604	—	—	262	4.019	125	297
48	Pistoia	78	103	58	240	31	245	46	1.079	1	124	—	—	214	1.791	104	249
49	Siena	45	63	28	117	42	311	55	1.501	1	151	—	—	171	2.143	54	141
50	Perugia	117	141	59	233	44	310	76	1.913	1	181	—	—	297	2.778	124	253
51	Terni	86	118	34	135	33	249	45	1.310	2	401	—	—	200	2.213	83	159
52	Ancona	157	197	82	321	82	623	123	3.263	4	607	—	—	448	5.011	143	301
53	Ascoli Piceno	113	144	56	222	60	444	62	1.415	1	508	—	—	292	2.733	147	318
54	Macerata	129	152	53	207	46	353	65	1.429	—	—	—	—	293	2.141	152	283
55	Pesaro e Urbino	72	91	42	154	29	232	58	1.713	5	884	—	—	206	3.074	58	116
56	Frosinone	87	97	20	77	25	194	40	1.196	4	1.044	—	—	176	2.608	80	120
57	Latina	19	26	13	52	16	118	42	1.269	3	392	—	—	93	1.857	18	54
58	Rieti	29	34	4	16	8	57	19	362	1	145	—	—	61	614	24	44
59	Roma	451	557	223	864	190	1.446	479	23.808	84	25.560	7	14.735	1.434	66.970	295	698
60	Viterbo	194	246	49	183	29	232	30	563	1	106	—	—	303	1.330	221	368
61	Campobasso	86	107	29	105	19	144	26	766	2	377	—	—	162	1.499	94	169
62	Chieti	51	64	13	44	18	133	53	1.971	5	871	—	—	140	3.083	37	62
63	L'Aquila	55	64	16	67	32	253	48	1.360	4	635	—	—	155	2.379	31	52
64	Pescara	22	25	12	47	15	114	40	1.154	1	127	—	—	90	1.467	19	47
65	Teramo	60	77	40	152	40	297	25	612	1	102	—	—	166	1.240	73	181
66	Avellino	45	58	16	61	18	141	30	780	—	—	—	—	109	1.040	44	108
67	Benevento	13	19	11	46	8	63	16	373	—	—	—	—	48	501	18	56
68	Caserta	115	133	28	107	26	200	48	1.427	2	751	—	—	219	2.618	96	166
69	Napoli	541	627	168	645	166	1.265	286	8.240	20	3.966	—	—	1.181	14.743	283	530
70	Salerno	248	285	47	190	34	264	104	2.884	2	326	—	—	435	3.949	224	315
71	Bari	111	152	77	318	76	590	103	2.800	4	982	—	—	371	4.842	126	336
72	Brindisi	37	44	21	83	15	115	16	385	1	112	—	—	90	739	28	72
73	Foggia	67	83	27	104	19	155	42	1.144	9	2.710	—	—	164	4.196	57	119
74	Lecce	151	189	98	370	45	340	46	1.231	—	—	—	—	340	2.130	180	442
75	Taranto	41	67	40	153	24	187	20	569	6	1.042	—	—	131	2.018	66	194
76	Matera	57	68	10	36	11	92	18	448	2	298	—	—	98	942	46	65
77	Potenza	43	52	15	62	10	83	43	1.370	5	963	—	—	116	2.530	30	58
78	Catanzaro	166	195	18	71	14	107	61	1.882	3	633	—	—	262	2.888	151	205
79	Cosenza	55	59	14	57	14	101	40	1.105	7	1.528	—	—	130	2.850	32	42
80	Reggio di Calabria	64	72	24	96	18	126	59	1.562	7	1.387	—	—	172	3.243	26	47
81	Agrigento	82	90	15	61	22	170	38	1.080	1	111	—	—	158			

Segue Tav. 2 — Ditte secondo il numero di addetti

C — Provincie, per ramo di attività economica: PROD. E DISTRIB. ENERGIA ELETTRICA E GAS - DISTRIB. ACQUA (5)

N. d'ordine	PROVINCIE	DITTE CON ADDETTI												TOTALE DITTE			
		fino a 2		da 3 a 5		da 6 a 10		da 11 a 100		da 101 a 1000		1001 e oltre		N	addetti	Artigiane	
		N	addetti	N	addetti	N	addetti	N	addetti	N	addetti	N	addetti			N	addetti
1	Alessandria	20	28	4	14	1	8	2	41	—	—	—	—	27	91	—	—
2	Asti	2	3	6	20	1	8	1	33	—	—	—	—	10	64	—	—
3	Cuneo	81	113	18	65	7	62	5	125	—	—	—	—	111	365	—	—
4	Novara	31	41	4	12	8	63	5	97	2	219	1	1.487	51	1.919	—	—
5	Torino	92	118	19	67	12	99	8	224	4	1.155	3	9.387	138	11.050	—	—
6	Vercelli	52	72	13	48	1	10	4	128	1	102	—	—	71	360	—	—
7	Aosta (Valle di)	31	50	11	41	3	24	1	42	—	—	—	—	46	157	—	—
8	Bergamo	29	41	10	36	3	19	6	121	1	139	—	—	49	356	—	—
9	Brescia	32	49	18	63	5	36	3	106	1	483	1	1.400	60	2.137	—	—
10	Como	63	99	19	62	3	20	5	139	1	793	—	—	91	1.113	—	—
11	Cremona	2	2	—	—	2	15	3	128	1	128	—	—	8	273	—	—
12	Mantova	1	1	—	—	—	—	2	104	—	—	—	—	3	105	—	—
13	Milano	39	62	29	100	9	67	17	633	5	2.137	5	17.040	104	20.039	—	—
14	Pavia	19	27	6	22	1	8	6	233	1	148	—	—	33	438	—	—
15	Sondrio	20	28	5	20	5	36	3	38	—	—	—	—	33	122	—	—
16	Varese	22	33	6	21	3	22	5	144	—	—	—	—	36	220	—	—
17	Bolzano	139	176	11	41	5	40	7	215	2	443	—	—	164	915	—	—
18	Trento	134	195	26	98	8	60	8	158	1	485	—	—	177	996	—	—
19	Belluno	19	32	2	6	—	—	5	138	1	132	—	—	27	308	—	—
20	Padova	5	7	1	5	2	18	1	11	2	437	—	—	11	478	—	—
21	Rovigo	3	5	2	8	1	6	2	60	—	—	—	—	8	79	—	—
22	Treviso	20	30	6	21	—	—	5	194	1	602	—	—	32	847	—	—
23	Venezia	3	4	1	3	1	8	4	195	3	451	1	3.854	13	4.515	—	—
24	Verona	20	33	10	37	4	29	3	134	3	864	—	—	40	1.097	—	—
25	Vicenza	25	44	14	51	5	37	6	153	1	197	—	—	51	482	—	—
26	Gorizia	2	4	2	7	1	6	2	111	1	168	—	—	8	296	—	—
27	Udine	40	61	27	105	7	54	7	206	1	384	—	—	82	810	—	—
28	Trieste (Territorio di)	1	1	1	3	1	9	2	42	2	282	1	2.291	8	2.628	—	—
29	Genova	64	86	16	59	8	62	8	290	2	1.040	2	3.003	100	4.540	—	—
30	Imperia	18	27	5	18	2	17	2	118	—	—	—	—	27	180	—	—
31	La Spezia	8	11	1	3	1	6	5	116	1	191	—	—	16	327	—	—
32	Savona	21	31	6	21	2	15	5	104	—	—	—	—	34	171	—	—
33	Bologna	13	19	4	12	1	7	3	97	3	1.098	—	—	24	1.233	—	—
34	Ferrara	8	13	2	10	2	19	—	146	1	146	—	—	13	188	—	—
35	Forlì	9	16	7	27	7	54	3	177	1	108	—	—	27	382	—	—
36	Modena	11	19	3	10	2	13	1	19	1	485	—	—	18	546	—	—
37	Parma	19	31	7	23	4	32	—	—	1	194	1	1.348	32	1.628	—	—
38	Piacenza	18	24	4	15	1	8	2	36	—	—	—	—	25	83	—	—
39	Ravenna	2	3	2	9	—	—	—	—	2	740	—	—	6	752	—	—
40	Reggio nell'Emilia	10	16	5	15	1	6	1	44	—	—	—	—	17	81	—	—
41	Arezzo	20	32	3	12	2	16	1	11	1	118	—	—	27	189	—	—
42	Firenze	19	22	3	14	1	8	2	63	3	519	1	2.740	29	3.366	—	—
43	Grosseto	2	2	2	7	2	17	—	—	—	—	—	—	6	26	—	—
44	Livorno	1	2	1	3	1	6	1	19	—	—	—	—	4	30	—	—
45	Lucca	21	29	5	18	1	7	2	34	—	—	—	—	29	88	—	—
46	Massa-Carrara	2	2	2	8	1	8	1	12	—	—	—	—	6	30	—	—
47	Pisa	14	22	3	12	3	20	5	136	—	—	—	—	25	190	—	—
48	Pistoia	5	7	2	7	1	10	—	—	1	209	—	—	9	233	—	—
49	Siena	8	14	4	16	1	10	2	47	—	—	—	—	15	87	—	—
50	Perugia	15	23	9	31	5	38	9	157	—	—	—	—	38	249	—	—
51	Terni	10	18	5	22	1	7	1	36	2	271	—	—	19	354	—	—
52	Ancona	9	18	7	25	4	32	5	257	—	—	—	—	25	332	—	—
53	Ascoli Piceno	20	28	10	35	4	31	5	173	—	—	—	—	39	267	—	—
54	Macerata	20	29	9	33	5	44	8	277	—	—	—	—	42	383	—	—
55	Pesaro e Urbino	11	17	16	62	2	17	2	134	—	—	—	—	31	230	—	—
56	Frosinone	4	5	10	36	1	9	1	20	—	—	—	—	16	70	—	—
57	Latina	2	3	4	16	1	6	2	63	—	—	—	—	9	88	—	—
58	Rieti	8	13	3	10	—	—	—	—	—	—	—	—	11	23	—	—
59	Roma	13	25	12	46	6	47	12	367	2	576	2	4.113	47	5.174	—	—
60	Viterbo	17	24	15	62	3	24	4	70	—	—	—	—	39	180	—	—
61	Campobasso	47	71	20	70	5	37	3	88	—	—	—	—	75	266	—	—
62	Chieti	25	38	19	74	6	51	1	16	—	—	—	—	51	179	—	—
63	L'Aquila	16	26	5	18	4	26	—	—	—	—	—	—	25	70	—	—
64	Pescara	6	10	2	6	1	6	2	38	—	—	—	—	11	60	—	—
65	Teramo	5	9	3	12	3	23	1	36	—	—	—	—	12	80	—	—
66	Avellino	12	19	7	30	3	21	3	46	—	—	—	—	25	116	—	—
67	Benevento	10	16	9	30	1	10	2	26	—	—	—	—	22	82	—	—
68	Caserta	12	17	3	13	—	—	2	44	—	—	—	—	17	74	—	—
69	Napoli	21	29	7	27	8	64	11	247	3	1.403	3	10.921	53	12.691	—	—
70	Salerno	28	43	18	73	13	95	3	66	—	—	—	—	62	277	—	—
71	Bari	1	2	2	7	—	—	2	116	—	—	2	2.657	7	2.782	—	—
72	Brindisi	—	—	—	—	—	—	—	—	—	—	—	—	—	—	—	—
73	Foggia	5	10	6	22	4	35	2	55	—	—	—	—	17	122	—	—
74	Lecce	—	1	4	4	1	7	—	—	—	—	—	—	2	11	—	—
75	Taranto	1	2	2	8	—	—	—	—	—	—	—	—	3	10	—	—
76	Matera	1	2	1	3	1	7	—	—	—	—	—	—	3	12	—	—
77	Potenza	19	35	14	50	6	49	2	39	1	462	—	—	42	635	—	—
78	Catanzaro	14	23	10	40	9	71	4	48	1	843	—	—	38	1.025	—	—
79	Cosenza	38	65	23	79	12	83	8	132	—	—	—	—	81	359	—	—
80	Reggio di Calabria	11	16	7	24	4	29	3	67	—	—	—	—	25	136	—	—
81	Agriiento	—	—	4	15	3	22	6	174	—	—	—	—	13	211	—	—
82	Caltanissetta	2	4	1	3	—	—	4	73	—	—	—	—	7	80	—	—
83	Catania	14	24	17	59	11	90	8	286	—	—	—	—	50	459	—	—
84	Enna	—	1	1	4	2	14	3	96	—	—	—	—	6	114	—	—
85	Messina	13	23	10	35	5	39	3	70	1	149	—	—	32	316	—	—
86	Palermo	19	31	20	77	8	57	8	204	3	816	1	2.606	59	3.791	—	—
87	Ragusa	1	2	3	11	2	15	1	13	—	—	—	—	7	41	—	—
88	Siracusa	—	—	3	12	7	50	5	167	—	—	—	—	15	229	—	—
89	Trapani	2	3	—	6	45	7	—	249	—	—	—	—	15	297	—	—
90	Cagliari	23	42	9	32	4	32	6	143	2	961	—	—	44	1.210	—	—
91	Nuoro	16	24	6	22	1	8	2	34	—	—	—	—	25	88	—	—
92	Sassari	30	55	27	93	9	71	3	52	1	120	—	—	70	391	—	—
	ITALIA	1.761	2.631	718	2.626	314	2.417	326	9.455	68	20.198	24	62.847	3.211	100.174	—	—

Segue Tav. 2 — Ditte secondo il numero di addetti

C — Provincie, per ramo di attività economica : TRASPORTI E COMUNICAZIONI (6)

N. d'ordine	PROVINCIE	DITTE CON ADDETTI												TOTALE DITTE			
		fino a 2		da 3 a 5		da 6 a 10		da 11 a 100		da 101 a 1000		1001 e oltre		N	addetti	Artigiane	
		N	addetti	N	addetti	N	addetti	N	addetti	N	addetti	N	addetti			N	addetti
1	Alessandria	652	890	118	427	29	225	18	431	1	144	—	—	818	2.117	590	804
2	Asti	266	372	44	149	8	55	3	71	—	—	—	—	321	647	265	395
3	Cuneo	767	1.008	113	412	29	223	12	223	—	—	—	—	921	1.866	753	1.039
4	Novara	469	616	79	282	30	226	14	415	—	—	—	—	592	1.539	358	495
5	Torino	1.273	1.649	295	1.075	65	519	57	1.735	9	2.045	3	12.445	1.702	19.468	1.186	1.580
6	Vercelli	421	546	55	197	17	134	6	310	4	877	—	—	503	2.064	387	494
7	Aosta (Valle di)	84	114	22	81	6	49	5	68	—	—	—	—	117	312	75	99
8	Bergamo	545	719	106	375	31	225	14	421	4	736	—	—	700	2.476	535	751
9	Brescia	806	1.062	125	440	26	190	16	502	3	512	—	—	976	2.706	757	1.053
10	Como	542	706	99	344	21	154	19	578	2	570	—	—	683	2.352	439	597
11	Cremona	464	584	50	175	13	91	6	116	1	104	—	—	534	1.070	447	573
12	Mantova	626	823	89	312	24	174	6	229	2	237	—	—	747	1.775	614	869
13	Milano	1.441	1.912	472	1.775	204	1.542	160	4.266	24	6.276	5	19.226	2.306	34.997	1.273	1.745
14	Pavia	694	944	112	394	25	183	15	329	—	—	—	—	846	1.850	646	898
15	Sondrio	154	188	17	64	6	47	7	206	1	112	—	—	185	617	142	171
16	Varese	401	517	83	304	28	211	16	346	1	224	—	—	529	1.602	354	470
17	Bolzano	443	568	67	240	23	169	15	479	—	—	—	—	548	1.456	388	502
18	Trento	611	778	76	280	16	116	15	542	—	—	—	—	718	1.716	561	716
19	Belluno	291	385	52	176	8	66	6	172	1	174	—	—	358	973	278	391
20	Padova	599	821	96	337	31	214	25	600	4	1.207	1	1.381	756	4.560	601	892
21	Rovigo	410	537	71	248	12	99	11	193	—	—	—	—	504	1.077	408	605
22	Treviso	491	674	96	336	30	209	17	427	—	—	—	—	634	1.646	492	752
23	Venezia	420	585	97	350	46	361	52	1.612	4	1.213	3	4.800	622	8.921	366	503
24	Verona	668	903	105	374	26	187	13	317	3	372	—	—	815	2.153	660	963
25	Vicenza	606	801	94	323	19	144	13	235	1	320	—	—	733	1.823	597	837
26	Gorizia	75	101	21	92	7	55	5	108	1	233	—	—	109	589	58	89
27	Udine	575	775	104	376	26	198	27	555	1	121	—	—	733	2.025	543	776
28	Trieste (Territorio di)	430	535	66	242	45	320	68	2.023	8	2.886	1	3.259	618	9.265	298	363
29	Genova	1.549	2.000	307	1.152	128	981	171	5.611	35	8.723	3	12.527	2.193	30.994	1.224	1.536
30	Imperia	252	318	35	127	10	76	12	265	2	218	—	—	311	1.004	231	300
31	La Spezia	211	262	30	106	15	105	8	169	2	543	—	—	266	1.185	191	247
32	Savona	337	454	79	279	27	203	18	495	3	1.604	—	—	464	3.035	313	453
33	Bologna	1.600	2.019	190	666	44	339	30	772	6	1.018	1	1.461	1.871	6.275	1.587	2.229
34	Ferrara	928	1.180	118	398	24	173	15	296	1	163	—	—	1.086	2.210	855	1.165
35	Forlì	1.218	1.533	123	413	20	143	16	371	1	154	—	—	1.378	2.614	1.223	1.632
36	Modena	769	991	109	386	22	154	30	677	1	420	—	—	931	2.628	762	1.035
37	Parma	846	1.066	99	348	14	95	14	368	2	289	—	—	975	2.166	827	1.098
38	Piacenza	662	879	100	348	20	154	15	436	2	294	—	—	799	2.111	627	849
39	Ravenna	714	903	73	247	10	76	18	378	1	138	—	—	816	1.742	700	915
40	Reggio nell'Emilia	801	1.049	96	322	11	88	22	449	2	585	—	—	932	2.493	789	1.083
41	Arezzo	382	494	43	149	16	116	5	86	1	258	—	—	447	1.103	359	468
42	Firenze	1.127	1.428	123	439	39	283	29	692	4	865	2	4.028	1.324	7.735	1.051	1.324
43	Grosseto	306	390	60	201	15	110	10	287	—	—	—	—	391	988	296	392
44	Livorno	453	567	59	210	19	147	37	1.063	3	504	—	—	571	2.491	383	478
45	Luca	407	520	47	158	6	48	9	315	—	—	—	—	469	1.041	398	525
46	Massa-Carrara	194	238	23	81	10	78	16	456	1	174	—	—	244	1.027	179	219
47	Pisa	420	552	27	94	11	76	8	215	—	—	—	—	466	937	392	518
48	Pistoia	381	458	24	90	9	62	7	114	1	482	—	—	422	1.206	371	452
49	Siena	423	544	51	177	23	156	7	121	1	134	—	—	505	1.132	381	494
50	Perugia	485	631	77	262	17	127	13	302	1	117	—	—	593	1.439	463	633
51	Terni	258	333	30	103	7	53	6	172	1	301	—	—	302	962	249	322
52	Ancona	617	797	89	307	24	175	22	636	2	336	—	—	754	2.251	598	808
53	Ascoli Piceno	432	569	62	215	16	118	8	130	—	—	—	—	518	1.032	422	585
54	Macerata	341	431	50	179	10	76	7	141	—	—	—	—	408	827	328	429
55	Pesaro e Urbino	346	440	51	180	7	48	8	197	—	—	—	—	412	865	333	434
56	Frosinone	357	455	37	129	16	146	9	235	—	—	—	—	419	965	350	464
57	Latina	243	310	29	103	9	65	5	158	—	—	—	—	286	636	228	293
58	Rieti	118	149	14	49	2	14	5	234	—	—	—	—	139	446	116	152
59	Roma	1.170	1.582	359	1.279	112	830	108	3.854	29	8.166	11	295.421	1.789	311.132	1.027	1.457
60	Viterbo	302	386	45	160	8	63	4	141	—	—	—	—	359	750	287	384
61	Campobasso	268	325	33	121	6	48	—	—	—	—	—	—	307	494	262	331
62	Chieti	206	267	38	131	4	30	3	111	1	166	—	—	252	705	204	283
63	L'Aquila	132	171	20	68	9	64	5	123	—	—	—	—	166	426	126	167
64	Pescara	183	237	28	96	4	28	7	206	—	—	—	—	222	567	178	237
65	Teramo	297	370	26	89	8	59	4	116	—	—	—	—	335	634	294	380
66	Avellino	502	601	33	121	6	48	7	279	—	—	—	—	548	1.049	474	554
67	Benevento	253	298	18	59	9	73	1	20	1	154	—	—	282	604	234	272
68	Caserta	398	461	27	94	7	53	7	164	—	—	—	—	439	772	388	453
69	Napoli	2.437	3.034	191	675	62	470	88	2.454	14	3.420	5	10.673	2.797	20.726	2.153	2.767
70	Salerno	1.131	1.359	64	219	15	115	13	283	1	129	—	—	1.224	2.105	1.077	1.314
71	Bari	770	972	104	358	35	274	56	1.525	3	646	—	—	968	3.775	692	891
72	Brindisi	229	288	26	87	4	29	4	59	1	222	—	—	264	685	179	223
73	Foggia	545	668	53	184	27	185	17	436	1	334	—	—	643	1.807	510	634
74	Lecce	344	412	33	118	11	83	12	303	1	134	—	—	401	1.050	328	403
75	Taranto	355	459	27	95	5	40	9	236	2	221	—	—	398	1.051	344	449
76	Matera	161	212	25	87	5	37	—	—	—	—	—	—	191	336	160	219
77	Potenza	398	495	27	90	6	42	2	35	—	—	—	—	433	662	377	461
78	Catanzaro	523	652	36	124	11	85	6	222	—	—	—	—	576	1.083	490	618
79	Cosenza	551	693	36	132	12	92	9	221	—	—	—	—	608	1.138	522	645
80	Reggio di Calabria	523	608	45	155	16	127	2	85	1	110	—	—	587	1.085	505	593
81	Agrigento	957	1.059	33	114	23	158	15	691	2	518	—	—	1.030	2.540	932	1.036
82	Caltanissetta	467	538	29	104	6	44	5	133	—	—	—	—	507	819	463	550