

Segue Tav. 1 — *Esercizi, addetti e mezzi meccanici in dotazione, per specie di posteggio*

Stato e Regioni, per sottoclasse e categoria di attività economica: ABRUZZI E MOLISE

N. classificazione	SOTTOCLASSE E CATEGORIE DI ATTIVITA' ECONOMICA — SPECIE DEL POSTEGGIO	ESERCIZI		ADDETTI						MEZZI MECCANICI IN DOTAZIONE		
		Totale	con mezzi meccanici	titolari e familiari coadiuvanti		non familiari		Totale		moto-veicoli	auto-vetture	auto-carri
				MF	M	MF	M	MF	M			
TOTALE ESERCIZI												
7.02.66	VENDITA DI GENERI ALIMENTARI	2.500	341	3.254	2.099	42	29	3.296	2.128	67	63	214
	Esercizi con posteggio fisso	328	10	433	208	3	3	436	211	3	1	7
	Esercizi con posteggio mobile	2.172	331	2.821	1.891	39	26	2.860	1.917	64	62	207
7.02.67	VENDITA DI ARTICOLI DI ABBIGLIAMENTO E SIMILI	1.937	537	2.620	1.910	64	57	2.684	1.967	41	179	324
	Esercizi con posteggio fisso	205	16	273	168	12	12	285	180	2	2	13
	Esercizi con posteggio mobile	1.732	521	2.347	1.742	52	45	2.399	1.787	39	177	311
7.02.68	VENDITA DI ARTICOLI VARI	407	62	496	415	5	3	501	418	17	8	39
	Esercizi con posteggio fisso	20	1	29	15	—	—	29	15	—	—	1
	Esercizi con posteggio mobile	387	61	467	400	5	3	472	403	17	8	38
7.02. E	Commercio ambulante	4.844	940	6.370	4.424	111	89	6.461	4.513	125	250	577
	Esercizi con posteggio fisso	553	27	735	391	15	15	750	406	5	3	21
	Esercizi con posteggio mobile	4.291	913	5.635	4.033	96	74	5.731	4.107	120	247	556

ESERCIZI CHE SVOLGONO L'ATTIVITÀ IN UN SOLO COMUNE

7.02.66	VENDITA DI GENERI ALIMENTARI	868	23	1.091	570	5	1	1.096	571	12	5	7
	Esercizi con posteggio fisso	281	—	365	168	1	—	366	168	1	—	—
	Esercizi con posteggio mobile	587	23	726	402	4	1	730	403	11	5	7
7.02.67	VENDITA DI ARTICOLI DI ABBIGLIAMENTO E SIMILI	316	8	411	232	11	11	422	243	—	3	5
	Esercizi con posteggio fisso	131	4	175	96	10	10	185	106	—	1	3
	Esercizi con posteggio mobile	185	4	236	136	1	1	237	137	—	2	2
7.02.68	VENDITA DI ARTICOLI VARI	84	6	106	77	1	—	107	77	4	—	2
	Esercizi con posteggio fisso	15	—	22	10	—	—	22	10	—	—	—
	Esercizi con posteggio mobile	69	6	84	67	1	—	85	67	4	—	2
7.02. E	Commercio ambulante	1.268	37	1.608	879	17	12	1.625	891	16	8	14
	Esercizi con posteggio fisso	427	4	562	274	11	10	573	284	1	1	3
	Esercizi con posteggio mobile	841	33	1.046	605	6	2	1.052	607	15	7	11

ESERCIZI CHE SVOLGONO L'ATTIVITÀ IN PIÙ COMUNI

7.02.66	VENDITA DI GENERI ALIMENTARI	1.632	318	2.163	1.529	37	28	2.200	1.557	55	58	207
	Esercizi con posteggio fisso	47	10	68	40	2	3	70	43	2	1	7
	Esercizi con posteggio mobile	1.585	308	2.095	1.489	35	25	2.130	1.514	53	57	200
7.02.67	VENDITA DI ARTICOLI DI ABBIGLIAMENTO E SIMILI	1.621	529	2.209	1.678	53	46	2.262	1.724	41	176	319
	Esercizi con posteggio fisso	74	12	98	72	2	2	100	74	2	1	10
	Esercizi con posteggio mobile	1.547	517	2.111	1.606	51	44	2.162	1.650	39	175	309
7.02.68	VENDITA DI ARTICOLI VARI	323	56	390	338	4	3	394	341	13	8	37
	Esercizi con posteggio fisso	5	1	7	5	—	—	7	5	—	—	1
	Esercizi con posteggio mobile	318	55	383	333	4	3	387	336	13	8	36
7.02. E	Commercio ambulante	3.576	903	4.762	3.545	94	77	4.856	3.622	109	242	563
	Esercizi con posteggio fisso	126	23	173	117	4	5	177	122	4	2	18
	Esercizi con posteggio mobile	3.450	880	4.589	3.428	90	72	4.679	3.500	105	240	545

Segue Tav. 1 — *Esercizi, addetti e mezzi meccanici in dotazione, per specie di posteggio*

Stato e Regioni, per sottoclasse e categoria di attività economica: CAMPANIA

N. classificazione	SOTTOCLASSE E CATEGORIE DI ATTIVITA' ECONOMICA — SPECIE DEL POSTEGGIO	ESERCIZI		ADDETTI						MEZZI MECCANICI IN DOTAZIONE		
		Totale	con mezzi meccanici	titolari e familiari coadiuvanti		non familiari		Totale		moto-veicoli	auto-vetture	auto-carri
				MF	M	MF	M	MF	M			
TOTALE ESERCIZI												
7.02.66	VENDITA DI GENERI ALIMENTARI	6.820	170	8.016	5.790	78	58	8.089	5.848	55	32	85
	Esercizi con posteggio fisso	1.430	8	1.764	1.027	30	23	1.794	1.050	2	2	4
	Esercizi con posteggio mobile	5.390	162	6.252	4.763	43	35	6.295	4.798	53	30	81
7.02.67	VENDITA DI ARTICOLI DI ABBIGLIAMENTO E SIMILI	5.286	295	6.383	4.930	64	62	6.447	4.992	43	107	146
	Esercizi con posteggio fisso	687	24	840	542	6	5	846	547	3	6	15
	Esercizi con posteggio mobile	4.599	271	5.543	4.388	58	57	5.601	4.445	40	101	131
7.02.68	VENDITA DI ARTICOLI VARI	981	39	1.120	932	15	14	1.135	946	12	9	18
	Esercizi con posteggio fisso	191	1	224	153	7	7	231	160	1	—	—
	Esercizi con posteggio mobile	790	38	896	779	8	7	904	786	11	9	18
7.02. E	Commercio ambulante	13.087	504	15.519	11.652	152	134	15.671	11.788	110	148	249
	Esercizi con posteggio fisso	2.308	33	2.828	1.722	43	35	2.871	1.757	6	8	19
	Esercizi con posteggio mobile	10.779	471	12.691	9.930	109	99	12.800	10.029	104	140	230

ESERCIZI CHE SVOLGONO L'ATTIVITÀ IN UN SOLO COMUNE

7.02.66	VENDITA DI GENERI ALIMENTARI	3.922	20	4.639	3.039	58	45	4.697	3.084	11	2	8
	Esercizi con posteggio fisso	1.397	3	1.717	995	29	22	1.746	1.017	1	1	1
	Esercizi con posteggio mobile	2.525	17	2.922	2.044	29	23	2.951	2.067	10	1	7
7.02.67	VENDITA DI ARTICOLI DI ABBIGLIAMENTO E SIMILI	1.480	12	1.675	1.170	13	13	1.688	1.183	3	6	3
	Esercizi con posteggio fisso	546	5	631	379	5	4	636	383	1	2	2
	Esercizi con posteggio mobile	934	7	1.044	791	8	9	1.052	800	2	4	1
7.02.68	VENDITA DI ARTICOLI VARI	386	3	437	322	10	9	447	331	2	—	1
	Esercizi con posteggio fisso	177	—	207	142	7	7	214	149	—	—	—
	Esercizi con posteggio mobile	209	3	230	180	3	2	233	182	2	—	1
7.02. E	Commercio ambulante	5.788	35	6.751	4.531	81	67	6.832	4.598	16	8	12
	Esercizi con posteggio fisso	2.120	8	2.555	1.516	41	33	2.596	1.549	2	3	3
	Esercizi con posteggio mobile	3.668	27	4.196	3.015	40	34	4.236	3.049	14	5	9

ESERCIZI CHE SVOLGONO L'ATTIVITÀ IN PIÙ COMUNI.

7.02.66	VENDITA DI GENERI ALIMENTARI	2.898	150	3.377	2.751	15	13	3.392	2.764	44	30	77
	Esercizi con posteggio fisso	33	5	47	32	1	1	48	33	1	1	3
	Esercizi con posteggio mobile	2.865	145	3.330	2.719	14	12	3.344	2.731	43	29	74
7.02.67	VENDITA DI ARTICOLI DI ABBIGLIAMENTO E SIMILI	3.806	283	4.708	3.760	51	49	4.759	3.809	40	101	143
	Esercizi con posteggio fisso	141	19	209	163	1	1	210	164	2	4	13
	Esercizi con posteggio mobile	3.665	264	4.499	3.597	50	48	4.549	3.645	38	97	130
7.02.68	VENDITA DI ARTICOLI VARI	595	36	683	610	5	5	688	615	10	9	17
	Esercizi con posteggio fisso	14	1	17	11	—	—	17	11	1	—	—
	Esercizi con posteggio mobile	581	35	666	599	5	5	671	604	9	9	17
7.02. E	Commercio ambulante	7.299	469	8.768	7.121	71	67	8.839	7.188	94	140	237
	Esercizi con posteggio fisso	188	25	273	206	2	2	275	208	4	5	16
	Esercizi con posteggio mobile	7.111	444	8.495	6.915	69	65	8.564	6.980	90	135	221

Segue Tav. 1 — *Esercizi, addetti e mezzi meccanici in dotazione, per specie di posteggio*

Stato e Regioni, per sottoclasse e categoria di attività economica: PUGLIA

N. classificazione	SOTTOCLASSE E CATEGORIE DI ATTIVITA' ECONOMICA SPECIE DEL POSTEGGIO	ESERCIZI		ADDETTI						MEZZI MECCANICI IN DOTAZIONE		
		Totale	con mezzi meccanici	titolari e familiari coadiuvanti		non familiari		Totale		moto-veicoli	auto-vetture	auto-carri
				MF	M	MF	M	MF	M			
T O T A L E E S E R C I Z I												
7.02.66	VENDITA DI GENERI ALIMENTARI	6.184	188	7.321	6.182	130	118	7.451	6.250	108	33	49
	Esercizi con posteggio fisso	1.903	25	2.482	1.860	76	68	2.558	1.928	20	1	4
	Esercizi con posteggio mobile	4.231	163	4.839	4.272	54	50	4.893	4.322	88	32	45
7.02.67	VENDITA DI ARTICOLI DI ABBIGLIAMENTO E SIMILI	5.743	565	6.589	5.968	167	163	6.756	6.131	227	249	108
	Esercizi con posteggio fisso	536	27	649	525	17	16	666	541	8	17	4
	Esercizi con posteggio mobile	5.207	538	5.940	5.443	150	147	6.090	5.590	219	232	104
7.02.68	VENDITA DI ARTICOLI VARI	1.100	41	1.211	1.147	19	19	1.230	1.166	22	9	11
	Esercizi con posteggio fisso	81	1	99	81	3	3	102	84	—	1	—
	Esercizi con posteggio mobile	1.019	40	1.112	1.066	16	16	1.128	1.082	22	8	11
7.02. E	Commercio ambulante	12.977	794	15.121	13.247	316	300	15.437	13.547	357	291	168
	Esercizi con posteggio fisso	2.520	53	3.230	2.466	96	87	3.326	2.553	28	19	8
	Esercizi con posteggio mobile	10.457	741	11.891	10.781	220	213	12.111	10.994	329	272	160

E S E R C I Z I C H E S V O L G O N O L ' A T T I V I T A ' I N U N S O L O C O M U N E

7.02.66	VENDITA DI GENERI ALIMENTARI	3.850	34	4.667	3.709	93	83	4.760	3.792	27	2	5
	Esercizi con posteggio fisso	1.757	12	2.267	1.677	65	57	2.332	1.734	10	1	1
	Esercizi con posteggio mobile	2.093	22	2.400	2.032	28	26	2.428	2.058	17	1	4
7.02.67	VENDITA DI ARTICOLI DI ABBIGLIAMENTO E SIMILI	1.410	10	1.623	1.360	24	24	1.647	1.384	7	3	—
	Esercizi con posteggio fisso	337	—	407	307	6	6	413	313	—	—	—
	Esercizi con posteggio mobile	1.073	10	1.216	1.053	18	18	1.234	1.071	7	3	—
7.02.68	VENDITA DI ARTICOLI VARI	471	2	521	479	12	12	533	491	1	1	—
	Esercizi con posteggio fisso	68	—	82	66	3	3	85	69	—	—	—
	Esercizi con posteggio mobile	403	2	439	413	9	9	448	422	1	1	—
7.02. E	Commercio ambulante	5.731	46	6.811	5.548	129	119	6.940	5.667	35	6	5
	Esercizi con posteggio fisso	2.162	12	2.756	2.050	74	66	2.830	2.116	10	1	1
	Esercizi con posteggio mobile	3.569	34	4.055	3.498	55	53	4.110	3.551	25	5	4

E S E R C I Z I C H E S V O L G O N O L ' A T T I V I T A ' I N P I U ' C O M U N I

7.02.66	VENDITA DI GENERI ALIMENTARI	2.284	154	2.654	2.423	37	35	2.691	2.458	81	31	44
	Esercizi con posteggio fisso	146	13	215	183	11	11	226	194	10	—	3
	Esercizi con posteggio mobile	2.138	141	2.439	2.240	26	24	2.465	2.264	71	31	41
7.02.67	VENDITA DI ARTICOLI DI ABBIGLIAMENTO E SIMILI	4.333	555	4.966	4.608	143	139	5.109	4.747	220	246	108
	Esercizi con posteggio fisso	199	27	242	218	11	10	253	228	8	17	4
	Esercizi con posteggio mobile	4.134	528	4.724	4.390	132	129	4.856	4.519	212	229	104
7.02.68	VENDITA DI ARTICOLI VARI	629	39	690	668	7	7	697	675	21	8	11
	Esercizi con posteggio fisso	13	1	17	15	—	—	17	15	—	1	—
	Esercizi con posteggio mobile	616	38	673	653	7	7	680	660	21	7	11
7.02. E	Commercio ambulante	7.246	748	8.310	7.699	187	181	8.497	7.880	322	285	163
	Esercizi con posteggio fisso	358	41	474	416	22	21	496	437	18	18	7
	Esercizi con posteggio mobile	6.888	707	7.836	7.283	165	160	8.001	7.443	304	267	156

Segue Tav. 1 — *Esercizi, addetti e mezzi meccanici in dotazione, per specie di posteggio*

Stato e Regioni, per sottoclasse e categoria di attività economica: BASILICATA

N. classificazione	SOTTOCLASSE E CATEGORIE DI ATTIVITA' ECONOMICA — SPECIE DEL POSTEGGIO	ESERCIZI		ADDETTI						MEZZI MECCANICI IN DOTAZIONE		
		Totale	con mezzi meccanici	titolari e familiari coadiuvanti		non familiari		Totale		moto-veicoli	auto-vetture	auto-carri
				MF	M	MF	M	MF	M			
T O T A L E E S E R C I Z I												
7.02.66	VENDITA DI GENERI ALIMENTARI	508	50	647	480	1	1	648	481	27	12	26
	Esercizi con posteggio fisso	76	7	124	68	—	—	124	68	3	3	1
	Esercizi con posteggio mobile	430	43	523	412	1	1	524	413	24	9	25
7.02.67	VENDITA DI ARTICOLI DI ABBIGLIAMENTO E SIMILI	600	86	708	643	21	21	729	664	12	38	36
	Esercizi con posteggio fisso	54	3	72	55	—	—	72	55	—	2	1
	Esercizi con posteggio mobile	546	83	636	588	21	21	657	609	12	36	35
7.02.68	VENDITA DI ARTICOLI VARI	94	5	107	96	—	—	107	96	1	2	2
	Esercizi con posteggio fisso	2	—	2	1	—	—	2	1	—	—	—
	Esercizi con posteggio mobile	92	5	105	95	—	—	105	95	1	2	2
7.02. E	Commercio ambulante	1.200	141	1.462	1.219	22	22	1.484	1.241	40	52	64
	Esercizi con posteggio fisso	132	10	198	124	—	—	198	124	3	5	2
	Esercizi con posteggio mobile	1.068	131	1.264	1.095	22	22	1.286	1.117	37	47	62

ESERCIZI CHE SVOLGONO L'ATTIVITÀ IN UN SOLO COMUNE

7.02.66	VENDITA DI GENERI ALIMENTARI	165	5	219	180	—	—	219	180	5	—	1
	Esercizi con posteggio fisso	56	3	93	48	—	—	93	48	3	—	—
	Esercizi con posteggio mobile	109	2	126	82	—	—	126	82	2	—	1
7.02.67	VENDITA DI ARTICOLI DI ABBIGLIAMENTO E SIMILI	50	—	68	47	—	—	68	47	—	—	—
	Esercizi con posteggio fisso	13	—	24	14	—	—	24	14	—	—	—
	Esercizi con posteggio mobile	37	—	44	33	—	—	44	33	—	—	—
7.02.68	VENDITA DI ARTICOLI VARI	23	—	24	20	—	—	24	20	—	—	—
	Esercizi con posteggio fisso	1	—	1	—	—	—	1	—	—	—	—
	Esercizi con posteggio mobile	22	—	23	20	—	—	23	20	—	—	—
7.02. E	Commercio ambulante	238	5	311	197	—	—	311	197	5	—	1
	Esercizi con posteggio fisso	70	3	118	62	—	—	118	62	3	—	—
	Esercizi con posteggio mobile	168	2	193	135	—	—	193	135	2	—	1

ESERCIZI CHE SVOLGONO L'ATTIVITÀ IN PIÙ COMUNI

7.02.66	VENDITA DI GENERI ALIMENTARI	341	45	428	350	1	1	429	351	22	12	25
	Esercizi con posteggio fisso	20	4	31	20	—	—	31	20	—	3	1
	Esercizi con posteggio mobile	321	41	397	330	1	1	398	331	22	9	24
7.02.67	VENDITA DI ARTICOLI DI ABBIGLIAMENTO E SIMILI	550	86	640	596	21	21	661	617	12	38	36
	Esercizi con posteggio fisso	41	3	48	41	—	—	48	41	—	2	1
	Esercizi con posteggio mobile	509	83	592	555	21	21	613	576	12	36	35
7.02.68	VENDITA DI ARTICOLI VARI	71	5	83	76	—	—	83	76	1	2	2
	Esercizi con posteggio fisso	1	—	1	1	—	—	1	1	—	—	—
	Esercizi con posteggio mobile	70	5	82	75	—	—	82	75	1	2	2
7.02. E	Commercio ambulante	962	136	1.151	1.022	22	22	1.173	1.044	35	52	63
	Esercizi con posteggio fisso	62	7	80	62	—	—	80	62	—	5	2
	Esercizi con posteggio mobile	900	129	1.071	960	22	22	1.093	982	35	47	61

Segue Tav. 1 — *Esercizi, addetti e mezzi meccanici in dotazione, per specie di posteggio*

Stato e Regioni, per sottoclasse e categoria di attività economica: CALABRIA

N. classificazione	SOTTOCLASSE E CATEGORIE DI ATTIVITA' ECONOMICA SPECIE DEL POSTEGGIO	ESERCIZI		ADDETTI						MEZZI MECCANICI IN DOTAZIONE		
		Totale	con mezzi meccanici	titolari e familiari coadiuvanti		non familiari		Totale		moto-veicoli	auto-vetture	auto-carri
				MF	M	MF	M	MF	M			
TOTALE ESERCIZI												
7.02.66	VENDITA DI GENERI ALIMENTARI	1.590	55	1.833	1.160	10	7	1.843	1.167	28	9	19
	Esercizi con posteggio fisso	200	3	256	139	5	4	261	143	2	—	1
	Esercizi con posteggio mobile	1.390	52	1.577	1.021	5	3	1.582	1.024	26	9	18
7.02.67	VENDITA DI ARTICOLI DI ABBIGLIAMENTO E SIMILI	1.856	124	2.165	1.764	47	43	2.212	1.807	34	45	46
	Esercizi con posteggio fisso	74	5	97	73	3	2	100	75	—	5	—
	Esercizi con posteggio mobile	1.782	119	2.068	1.691	44	41	2.112	1.732	34	40	46
7.02.68	VENDITA DI ARTICOLI VARI	325	10	373	270	9	9	382	279	4	2	4
	Esercizi con posteggio fisso	26	1	30	22	1	1	31	23	1	—	—
	Esercizi con posteggio mobile	299	9	343	248	8	8	351	256	3	2	4
7.02. E	Commercio ambulante	3.771	189	4.371	3.194	66	59	4.437	3.253	66	56	69
	Esercizi con posteggio fisso	300	9	383	234	9	7	392	241	3	5	1
	Esercizi con posteggio mobile	3.471	180	3.988	2.960	57	52	4.045	3.012	63	51	68

ESERCIZI CHE SVOLGONO L'ATTIVITÀ IN UN SOLO COMUNE

7.02.66	VENDITA DI GENERI ALIMENTARI	898	11	1.024	570	6	5	1.030	575	9	1	1
	Esercizi con posteggio fisso	195	3	251	134	5	4	256	138	2	—	1
	Esercizi con posteggio mobile	703	8	773	436	1	1	774	437	7	1	—
7.02.67	VENDITA DI ARTICOLI DI ABBIGLIAMENTO E SIMILI	357	7	409	260	2	1	411	261	2	5	—
	Esercizi con posteggio fisso	39	1	51	35	2	1	53	36	—	1	—
	Esercizi con posteggio mobile	318	6	358	225	—	—	358	225	2	4	—
7.02.68	VENDITA DI ARTICOLI VARI	145	1	170	90	2	2	172	92	1	—	—
	Esercizi con posteggio fisso	25	1	29	21	1	1	30	22	1	—	—
	Esercizi con posteggio mobile	120	—	141	69	1	1	142	70	—	—	—
7.02. E	Commercio ambulante	1.400	19	1.603	920	10	8	1.613	928	12	6	1
	Esercizi con posteggio fisso	259	5	331	190	8	6	339	196	3	1	1
	Esercizi con posteggio mobile	1.141	14	1.272	730	2	2	1.274	732	9	5	—

ESERCIZI CHE SVOLGONO L'ATTIVITÀ IN PIÙ COMUNI

7.02.66	VENDITA DI GENERI ALIMENTARI	692	44	809	590	4	2	813	592	19	8	18
	Esercizi con posteggio fisso	5	—	5	5	—	—	5	5	—	—	—
	Esercizi con posteggio mobile	687	44	804	585	4	2	808	587	19	8	18
7.02.67	VENDITA DI ARTICOLI DI ABBIGLIAMENTO E SIMILI	1.499	117	1.756	1.504	45	42	1.801	1.546	32	40	46
	Esercizi con posteggio fisso	35	4	46	38	1	1	47	39	—	4	—
	Esercizi con posteggio mobile	1.464	113	1.710	1.466	44	41	1.754	1.507	32	36	46
7.02.68	VENDITA DI ARTICOLI VARI	180	9	203	180	7	7	210	187	3	2	4
	Esercizi con posteggio fisso	1	—	1	1	—	—	1	1	—	—	—
	Esercizi con posteggio mobile	179	9	202	179	7	7	209	186	3	2	4
7.02. E	Commercio ambulante	2.371	170	2.768	2.274	56	51	2.824	2.325	54	50	68
	Esercizi con posteggio fisso	41	4	52	44	1	1	53	45	—	4	—
	Esercizi con posteggio mobile	2.330	166	2.716	2.230	55	50	2.771	2.280	54	46	68

Segue Tav. 1 — *Esercizi, addetti e mezzi meccanici in dotazione, per specie di posteggio*

Stato e Regioni, per sottoclasse e categoria di attività economica: SICILIA

N. classificazione	SOTTOCLASSE E CATEGORIE DI ATTIVITA' ECONOMICA SPECIE DEL POSTEGGIO	ESERCIZI		ADDETTI						MEZZI MECCANICI IN DOTAZIONE		
		Totale	con mezzi meccanici	titolari e familiari coadiuvanti		non familiari		Totale		moto-veicoli	auto-vetture	auto-carri
				MF	M	MF	M	MF	M			
TOTALE ESERCIZI												
7.02.66	VENDITA DI GENERI ALIMENTARI	7.377	140	8.039	7.393	176	166	8.215	7.559	108	8	26
	Esercizi con posteggio fisso	1.681	4	2.026	1.601	139	138	2.165	1.739	3	—	1
	Esercizi con posteggio mobile	5.696	136	6.013	5.792	37	28	6.050	5.820	105	8	25
7.02.67	VENDITA DI ARTICOLI DI ABBIGLIAMENTO E SIMILI	4.112	101	4.489	4.169	101	97	4.590	4.266	50	32	20
	Esercizi con posteggio fisso	871	6	1.049	864	48	46	1.097	910	—	4	2
	Esercizi con posteggio mobile	3.241	95	3.440	3.305	53	51	3.493	3.356	50	28	18
7.02.68	VENDITA DI ARTICOLI VARI	1.186	23	1.301	1.230	18	17	1.319	1.247	14	—	9
	Esercizi con posteggio fisso	189	—	222	184	6	6	228	190	—	—	—
	Esercizi con posteggio mobile	997	23	1.079	1.046	12	11	1.091	1.057	14	—	9
7.02. E	Commercio ambulante	12.675	264	13.829	12.792	295	280	14.124	13.072	172	40	55
	Esercizi con posteggio fisso	2.741	10	3.297	2.649	193	190	3.490	2.839	3	4	3
	Esercizi con posteggio mobile	9.934	254	10.532	10.143	102	90	10.634	10.233	169	36	52

ESERCIZI CHE SVOLGONO L'ATTIVITÀ IN UN SOLO COMUNE

7.02.66	VENDITA DI GENERI ALIMENTARI	5.344	32	5.870	5.311	163	153	6.033	5.464	32	—	1
	Esercizi con posteggio fisso	1.659	3	1.999	1.583	137	136	2.136	1.719	2	—	1
	Esercizi con posteggio mobile	3.685	29	3.871	3.728	26	17	3.897	3.745	30	—	—
7.02.67	VENDITA DI ARTICOLI DI ABBIGLIAMENTO E SIMILI	1.708	9	1.893	1.659	38	37	1.931	1.696	4	4	1
	Esercizi con posteggio fisso	703	2	835	663	29	28	864	691	—	2	—
	Esercizi con posteggio mobile	1.005	7	1.058	996	9	9	1.067	1.005	4	2	1
7.02.68	VENDITA DI ARTICOLI VARI	694	6	749	697	10	10	759	707	6	—	—
	Esercizi con posteggio fisso	175	—	204	167	5	5	209	172	—	—	—
	Esercizi con posteggio mobile	519	6	545	530	5	5	550	535	6	—	—
7.02. E	Commercio ambulante	7.746	47	8.512	7.667	211	200	8.723	7.867	42	4	2
	Esercizi con posteggio fisso	2.537	5	3.038	2.413	171	169	3.209	2.582	2	2	1
	Esercizi con posteggio mobile	5.209	42	5.474	5.254	40	31	5.514	5.285	40	2	1

ESERCIZI CHE SVOLGONO L'ATTIVITÀ IN PIÙ COMUNI

7.02.66	VENDITA DI GENERI ALIMENTARI	2.033	108	2.169	2.082	13	13	2.182	2.095	76	8	25
	Esercizi con posteggio fisso	22	1	27	18	2	2	29	20	1	—	—
	Esercizi con posteggio mobile	2.011	107	2.142	2.064	11	11	2.153	2.075	75	8	25
7.02.67	VENDITA DI ARTICOLI DI ABBIGLIAMENTO E SIMILI	2.404	92	2.596	2.510	63	60	2.659	2.570	46	28	19
	Esercizi con posteggio fisso	168	4	214	201	19	18	233	219	—	2	2
	Esercizi con posteggio mobile	2.236	88	2.382	2.309	44	42	2.426	2.351	46	26	17
7.02.68	VENDITA DI ARTICOLI VARI	492	17	552	533	8	7	560	540	8	—	9
	Esercizi con posteggio fisso	14	—	18	17	1	1	19	18	—	—	—
	Esercizi con posteggio mobile	478	17	534	516	7	6	541	522	8	—	9
7.02. E	Commercio ambulante	4.929	217	5.317	5.125	84	80	5.401	5.205	130	36	53
	Esercizi con posteggio fisso	204	5	259	236	22	21	281	257	1	2	2
	Esercizi con posteggio mobile	4.725	212	5.058	4.889	62	59	5.120	4.948	129	34	51

Segue Tav. 1 — *Esercizi, addetti e mezzi meccanici in dotazione, per specie di posteggio*

Stato e Regioni, per sottoclasse e categoria di attività economica: SARDEGNA

N. classificazione	SOTTOCLASSE E CATEGORIE DI ATTIVITA' ECONOMICA — SPECIE DEL POSTEGGIO	ESERCIZI		ADDETTI						MEZZI MECCANICI IN DOTAZIONE		
		Totale	con mezzi meccanici	titolari e familiari coadiuvanti		non familiari		Totale		moto-veicoli	auto-vetture	auto-carri
				MF	M	MF	M	MF	M			
TOTALE ESERCIZI												
7.02.66	VENDITA DI GENERI ALIMENTARI	1.453	141	1.757	1.206	30	26	1.787	1.232	57	28	61
	Esercizi con posteggio fisso	155	5	207	112	3	3	210	115	3	1	1
	Esercizi con posteggio mobile	1.298	136	1.550	1.094	27	23	1.577	1.117	54	27	60
7.02.67	VENDITA DI ARTICOLI DI ABBIGLIAMENTO E SIMILI	828	105	984	814	25	25	1.009	839	23	54	29
	Esercizi con posteggio fisso	32	4	42	27	—	—	42	27	—	1	3
	Esercizi con posteggio mobile	794	101	942	787	25	25	967	812	23	53	26
7.02.68	VENDITA DI ARTICOLI VARI	165	30	204	180	8	8	212	188	11	7	12
	Esercizi con posteggio fisso	6	2	8	8	—	—	8	8	—	1	1
	Esercizi con posteggio mobile	159	28	196	172	8	8	204	180	11	6	11
7.02. E	Commercio ambulante	2.444	276	2.945	2.200	63	59	3.008	2.259	91	89	102
	Esercizi con posteggio fisso	193	11	257	147	3	3	260	150	3	3	5
	Esercizi con posteggio mobile	2.251	265	2.688	2.053	60	56	2.748	2.109	88	86	97

ESERCIZI CHE SVOLGONO L'ATTIVITÀ IN UN SOLO COMUNE

7.02.66	VENDITA DI GENERI ALIMENTARI	486	11	610	347	12	10	622	357	4	3	4
	Esercizi con posteggio fisso	126	1	168	86	3	3	171	89	1	—	—
	Esercizi con posteggio mobile	360	10	442	261	9	7	451	268	3	3	4
7.02.67	VENDITA DI ARTICOLI DI ABBIGLIAMENTO E SIMILI	203	—	241	159	2	2	243	161	—	—	—
	Esercizi con posteggio fisso	25	—	31	16	—	—	31	16	—	—	—
	Esercizi con posteggio mobile	178	—	210	143	2	2	212	145	—	—	—
7.02.68	VENDITA DI ARTICOLI VARI	45	1	53	44	3	3	56	47	—	1	—
	Esercizi con posteggio fisso	3	—	5	5	—	—	5	5	—	—	—
	Esercizi con posteggio mobile	42	1	48	39	3	3	51	42	—	1	—
7.02. E	Commercio ambulante	734	12	904	550	17	15	921	565	4	4	4
	Esercizi con posteggio fisso	154	1	204	107	3	3	207	110	1	—	—
	Esercizi con posteggio mobile	580	11	700	443	14	12	714	455	3	4	4

ESERCIZI CHE SVOLGONO L'ATTIVITÀ IN PIÙ COMUNI

7.02.66	VENDITA DI GENERI ALIMENTARI	967	130	1.147	859	18	16	1.165	875	53	25	57
	Esercizi con posteggio fisso	29	4	39	26	—	—	39	26	2	1	1
	Esercizi con posteggio mobile	938	126	1.108	833	18	16	1.126	849	51	24	56
7.02.67	VENDITA DI ARTICOLI DI ABBIGLIAMENTO E SIMILI	623	105	743	655	28	23	766	678	23	54	29
	Esercizi con posteggio fisso	7	4	11	11	—	—	11	11	—	1	3
	Esercizi con posteggio mobile	616	101	732	644	23	23	755	667	23	53	26
7.02.68	VENDITA DI ARTICOLI VARI	120	29	151	136	5	5	156	141	11	6	12
	Esercizi con posteggio fisso	3	2	3	3	—	—	3	3	—	1	1
	Esercizi con posteggio mobile	117	27	148	133	5	5	153	138	11	5	11
7.02. E	Commercio ambulante	1.710	264	2.041	1.650	46	44	2.087	1.694	87	85	98
	Esercizi con posteggio fisso	39	10	53	40	—	—	53	40	2	3	5
	Esercizi con posteggio mobile	1.671	254	1.988	1.610	46	44	2.034	1.654	85	82	93

TAV. 2 — **Esercizi, per numero di addetti e specie di posteggio**

Stato e Regioni, per sottoclasse e categoria di attività economica : ITALIA

NUMERO DI ADDETTI	ESERCIZI CON POSTEGGIO FISSO						ESERCIZI CON POSTEGGIO MOBILE						TOTALE ESERCIZI					
	Esercizi		Addetti		Mezzi meccanici in dotazione		Esercizi		Addetti		Mezzi meccanici in dotazione		Esercizi		Addetti		Mezzi meccanici in dotazione	
	Totale	con mezzi mec- canici	Totale	titolari e familiari coadiu- vanti	moto- veicoli	auto- vetture e auto- carri	Totale	con mezzi mec- canici	Totale	titolari e familiari coadiu- vanti	moto- veicoli	auto- vetture e auto- carri	Totale	con mezzi mec- canici	Totale	titolari e familiari coadiu- vanti	moto- veicoli	auto- vetture e auto- carri

TOTALE COMMERCIO AMBULANTE (7.02.E)

1 addetto. . .	19.536	935	19.536	19.536	323	626	109.922	15.350	109.922	109.922	6.328	9.223	129.458	16.285	129.458	129.458	6.651	9.849
2 addetti. . .	8.904	1.269	17.808	17.109	242	1.035	25.827	9.399	51.654	50.312	1.808	7.797	34.731	10.668	69.462	67.421	2.050	8.832
3 " . . .	942	220	2.826	2.601	42	185	2.824	1.553	8.472	7.984	204	1.454	3.766	1.773	11.298	10.585	246	1.639
4 " . . .	152	41	608	534	6	36	488	324	1.952	1.800	41	315	640	365	2.560	2.334	47	351
5 " e più	37	20	210	190	3	22	152	94	870	734	17	105	189	114	1.080	924	20	127
Totale. . .	29.571	2.485	40.988	39.970	616	1.904	139.213	26.720	172.870	170.752	8.398	18.894	168.784	29.205	213.858	210.722	9.014	20.793

VENDITA DI GENERI ALIMENTARI (7.02.66)

1 addetto. . .	11.509	338	11.509	11.509	146	200	54.669	7.269	54.669	54.669	3.446	3.941	66.178	7.607	66.178	66.178	3.592	4.141
2 addetti. . .	5.762	440	11.524	11.031	151	293	12.321	3.363	24.642	24.061	962	2.515	18.083	3.803	36.166	35.092	1.113	2.808
3 " . . .	672	88	2.016	1.844	34	59	1.240	482	3.720	3.532	136	410	1.912	570	5.736	5.376	170	469
4 " . . .	112	20	448	389	6	15	214	117	856	798	26	109	326	137	1.304	1.187	32	124
5 " e più	24	12	137	127	3	13	71	41	418	360	7	50	95	53	555	487	10	63
Totale. . .	18.079	898	25.634	24.900	340	580	68.515	11.272	84.305	83.420	4.577	7.025	86.594	12.170	109.939	108.320	4.917	7.605

VENDITA DI ARTICOLI DI ABBIGLIAMENTO, ARREDAMENTO E SIMILI (7.02.67)

1 addetto. . .	6.587	529	6.587	6.587	146	389	43.600	6.625	43.600	43.600	2.227	4.441	50.187	7.154	50.187	50.187	2.373	4.830
2 addetti. . .	2.731	799	5.462	5.300	82	721	11.893	5.539	23.786	23.145	701	4.917	14.624	6.338	29.248	28.445	783	5.638
3 " . . .	239	126	717	678	7	121	1.437	1.012	4.311	4.034	55	992	1.676	1.138	5.028	4.712	62	1.113
4 " . . .	36	21	144	130	—	21	245	194	980	902	11	195	281	215	1.124	1.032	11	216
5 " e più	10	7	56	53	—	8	69	48	386	318	5	51	79	55	442	371	5	59
Totale. . .	9.603	1.482	12.966	12.748	235	1.260	57.244	13.418	73.063	71.999	2.999	10.596	66.847	14.900	86.029	84.747	3.234	11.856

VENDITA DI ARTICOLI VARI (7.02.68)

1 addetto. . .	1.440	68	1.440	1.440	31	37	11.653	1.456	11.653	11.653	655	841	13.093	1.524	13.093	13.093	686	878
2 addetti. . .	411	30	822	778	9	21	1.613	497	3.226	3.106	145	365	2.024	527	4.048	3.884	154	386
3 " . . .	31	6	93	79	1	5	147	59	441	418	13	52	178	65	534	497	14	57
4 " . . .	4	—	16	15	—	—	29	13	116	100	4	11	33	13	132	115	4	11
5 " e più	3	1	17	10	—	1	12	5	66	56	5	4	15	6	83	66	5	5
Totale. . .	1.889	105	2.388	2.322	41	64	13.454	2.030	15.502	15.333	822	1.273	15.343	2.135	17.890	17.655	863	1.337

Segue Tav. 2 - *Esercizi, per numero di addetti e specie di posteggio*

Stato e Regioni, per sottoclasse e categoria di attività economica

NUMERO DI ADDETTI	ESERCIZI CON POSTEGGIO FISSO						ESERCIZI CON POSTEGGIO MOBILE						TOTALE ESERCIZI					
	Esercizi		Addetti		Mezzi meccanici in dotazione		Esercizi		Addetti		Mezzi meccanici in dotazione		Esercizi		Addetti		Mezzi meccanici in dotazione	
	Totale	con mezzi mec- canici	Totale	titolari e familiari coadiu- vanti	moto- veicoli	auto- vetture e auto- carri	Totale	con mezzi mec- canici	Totale	titolari e familiari coadiu- vanti	moto- veicoli	auto- vetture e auto- carri	Totale	con mezzi mec- canici	Totale	titolari e familiari coadiu- vanti	moto- veicoli	auto- vetture e auto- carri

PIEMONTE

TOTALE COMMERCIO AMBULANTE (7.02.E)

1 addetto. . .	2.005	188	2.005	2.005	55	138	9.394	1.911	9.394	9.394	469	1.458	11.399	2.099	11.399	11.399	524	1.596
2 addetti. . .	971	290	1.942	1.907	49	241	3.464	1.578	6.928	6.821	200	1.411	4.435	1.868	8.870	8.728	249	1.652
3 " . . .	83	40	249	235	5	37	317	203	951	914	32	195	400	243	1.200	1.149	37	232
4 " . . .	15	6	60	55	—	6	59	47	236	219	6	48	74	53	296	274	6	54
5 " e più	3	2	16	13	—	2	12	6	69	52	3	4	15	8	85	65	3	6
Totale. . .	3.077	528	4.272	4.215	109	424	13.246	3.745	17.578	17.400	710	3.116	16.323	4.271	21.850	21.615	819	3.540

VENDITA DI GENERI ALIMENTARI (7.02.66)

1 addetto. . .	1.060	79	1.060	1.060	27	56	4.286	923	4.286	4.286	238	694	5.346	1.002	5.346	5.346	265	750
2 addetti. . .	561	128	1.122	1.096	34	94	1.796	701	3.592	3.537	116	609	2.357	829	4.714	4.633	150	703
3 " . . .	47	17	141	135	5	13	162	92	486	472	23	84	209	109	627	607	28	97
4 " . . .	11	4	44	39	—	4	32	28	128	117	6	27	43	32	172	156	6	31
5 " e più	1	—	5	5	—	—	6	3	37	23	1	3	7	3	42	28	1	3
Totale. . .	1.680	228	2.372	2.335	66	167	6.282	1.747	8.529	8.435	384	1.417	7.962	1.975	10.901	10.770	450	1.584

VENDITA DI ARTICOLI DI ABBIGLIAMENTO, ARREDAMENTO E SIMILI (7.02.67)

1 addetto. . .	842	97	842	842	26	72	4.058	829	4.058	4.058	182	653	4.900	926	4.900	4.900	208	725
2 addetti. . .	373	152	746	738	14	138	1.497	812	2.994	2.950	75	745	1.870	964	3.740	3.688	89	883
3 " . . .	31	20	93	87	—	21	142	106	426	404	4	108	173	126	519	491	4	129
4 " . . .	3	2	12	12	—	2	25	17	100	94	—	19	28	19	112	106	—	21
5 " e più	2	2	11	8	—	2	4	3	21	18	2	1	6	5	32	26	2	3
Totale. . .	1.251	273	1.704	1.687	40	235	5.726	1.767	7.599	7.524	263	1.526	6.977	2.040	9.303	9.211	303	1.761

VENDITA DI ARTICOLI VARI (7.02.68)

1 addetto. . .	103	12	103	103	2	10	1.050	159	1.050	1.050	49	111	1.153	171	1.153	1.153	51	121
2 addetti. . .	37	10	74	73	1	9	171	65	342	334	9	57	208	75	416	407	10	66
3 " . . .	5	3	15	13	—	3	13	5	39	38	5	3	18	8	54	51	5	6
4 " . . .	1	—	4	4	—	—	2	2	8	8	—	2	3	2	12	12	—	2
5 " e più	—	—	—	—	—	—	2	—	11	11	—	—	2	—	11	11	—	—
Totale. . .	146	25	198	193	3	22	1.238	231	1.450	1.441	63	173	1.384	256	1.646	1.634	66	195

VALLE D' AOSTA

TOTALE COMMERCIO AMBULANTE (7.02.E)

1 addetto. . .	9	1	9	9	—	1	131	28	131	131	6	22	140	29	140	140	6	23
2 addetti. . .	5	2	10	10	—	2	72	33	144	139	2	33	77	35	154	149	2	35
3 " . . .	—	—	—	—	—	—	13	4	39	38	1	3	13	4	39	38	1	3
4 " . . .	1	1	4	4	—	1	2	1	8	6	—	1	3	2	12	10	—	2
5 " e più	—	—	—	—	—	—	—	—	—	—	—	—	—	—	—	—	—	—
Totale. . .	15	4	23	23	—	4	218	66	322	314	9	59	233	70	345	337	9	63

VENDITA DI GENERI ALIMENTARI (7.02.66)

1 addetto. . .	5	1	5	5	—	1	26	13	26	26	2	11	31	14	31	31	2	12
2 addetti. . .	3	2	6	6	—	2	29	13	58	57	2	12	32	15	64	63	2	14
3 " . . .	—	—	—	—	—	—	7	3	21	20	1	2	7	3	21	20	1	2
4 " . . .	1	1	4	4	—	1	—	—	—	—	—	—	1	1	4	4	—	1
5 " e più	—	—	—	—	—	—	—	—	—	—	—	—	—	—	—	—	—	—
Totale. . .	9	4	15	15	—	4	62	29	105	103	5	25	71	33	120	118	5	29

VENDITA DI ARTICOLI DI ABBIGLIAMENTO, ARREDAMENTO E SIMILI (7.02.67)

1 addetto. . .	3	—	3	3	—	—	92	13	92	92	4	9	95	13	95	95	4	9
2 addetti. . .	1	—	2	2	—	—	38	19	76	73	—	19	39	19	78	75	—	19
3 " . . .	—	—	—	—	—	—	4	1	12	12	—	1	4	1	12	12	—	1
4 " . . .	—	—	—	—	—	—	2	1	8	6	—	1	2	1	8	6	—	1
5 " e più	—	—	—	—	—	—	—	—	—	—	—	—	—	—	—	—	—	—
Totale. . .	4	—	5	5	—	—	136	34	188	183	4	30	140	34	193	188	4	30

VENDITA DI ARTICOLI VARI (7.02.68)

1 addetto. . .	1	—	1	1	—	—	13	2	13	13	—	2	14	2	14	14	—	2
2 addetti. . .	1	—	2	2	—	—	5	1	10	9	—	2	6	1	12	11	—	2
3 " . . .	—	—	—	—	—	—	2	—	6	6	—	—	2	—	6	6	—	—
4 " . . .	—	—	—	—	—	—	—	—	—	—	—	—	—	—	—	—	—	—
5 " e più	—	—	—	—	—	—	—	—	—	—	—	—	—	—	—	—	—	—
Totale. . .	2	—	3	3	—	—	20	3	29	28	—	4	22	3	32	31	—	4

Segue Tav. 2 - *Esercizi, per numero di addetti e specie di posteggio*

Stato e Regioni, per sottoclasse e categoria di attività economica

NUMERO DI ADDETTI	ESERCIZI CON POSTEGGIO FISSO						ESERCIZI CON POSTEGGIO MOBILE						TOTALE ESERCIZI					
	Esercizi		Addetti		Mezzi meccanici in dotazione		Esercizi		Addetti		Mezzi meccanici in dotazione		Esercizi		Addetti		Mezzi meccanici in dotazione	
	Totale	con mezzi mec- canici	Totale	titolari e familiari coadiu- vanti	moto- veicoli	auto- vetture e auto- carri	Totale	con mezzi mec- canici	Totale	titolari e familiari coadiu- vanti	moto- veicoli	auto- vetture e auto- carri	Totale	con mezzi mec- canici	Totale	titolari e familiari coadiu- vanti	moto- veicoli	auto- vetture e auto- carri

LOMBARDIA

TOTALE COMMERCIO AMBULANTE (7.02.E)

1 addetto...	2.019	231	2.019	2.019	91	141	17.690	4.221	17.690	17.690	1.930	2.345	19.709	4.452	19.709	19.709	2.021	2.486
2 addetti...	1.261	289	2.522	2.439	60	232	4.682	2.166	9.364	9.129	526	1.685	5.943	2.455	11.886	11.568	586	1.917
3 "...	124	43	372	349	14	31	445	254	1.335	1.259	50	228	569	297	1.707	1.608	64	259
4 "...	14	7	56	54	1	6	83	61	332	309	8	59	97	68	388	363	9	65
5 " e più	8	6	46	40	1	8	23	15	132	121	3	14	31	21	178	161	4	22
Totale...	3.426	578	5.015	4.901	167	418	22.923	6.717	28.853	28.508	2.517	4.331	26.349	7.293	33.868	33.409	2.684	4.749

VENDITA DI GENERI ALIMENTARI (7.02.66)

1 addetto...	924	64	924	924	30	34	7.923	1.773	7.923	7.923	878	904	8.847	1.837	8.847	8.847	908	938
2 addetti...	726	82	1.452	1.395	36	46	2.081	755	4.162	4.048	250	520	2.807	837	5.614	5.443	286	566
3 "...	89	22	267	250	11	12	236	105	708	651	38	83	325	127	975	901	49	95
4 "...	8	3	32	30	1	2	39	23	156	140	5	20	47	26	188	170	6	22
5 " e più	5	4	28	26	1	6	11	7	70	65	1	6	16	11	98	91	2	12
Totale...	1.752	175	2.703	2.625	79	100	10.290	2.663	13.019	12.827	1.172	1.533	12.042	2.838	15.722	15.452	1.251	1.633

VENDITA DI ARTICOLI DI ABBIGLIAMENTO, ARREDAMENTO E SIMILI (7.02.67)

1 addetto...	912	151	912	912	52	100	7.701	2.062	7.701	7.701	838	1.239	8.613	2.213	8.613	8.613	890	1.339
2 addetti...	463	203	926	909	21	185	2.338	1.303	4.676	4.572	235	1.093	2.801	1.506	5.602	5.481	256	1.278
3 "...	27	21	81	77	3	19	190	140	570	553	10	137	217	161	651	630	13	156
4 "...	6	4	24	24	—	4	39	34	156	154	1	36	45	38	180	178	1	40
5 " e più	1	1	7	7	—	1	11	8	56	50	2	8	12	9	63	57	2	9
Totale...	1.409	380	1.950	1.929	76	309	10.279	3.547	13.159	13.030	1.086	2.513	11.688	3.927	15.109	14.959	1.162	2.822

VENDITA DI ARTICOLI VARI (7.02.68)

1 addetto...	183	16	183	183	9	7	2.066	386	2.066	2.066	214	202	2.249	402	2.249	2.249	223	209
2 addetti...	72	4	144	135	3	1	263	108	526	509	41	72	335	112	670	644	44	73
3 "...	8	—	24	22	—	—	19	9	57	55	2	8	27	9	81	77	2	8
4 "...	—	—	—	—	—	—	5	4	20	15	2	3	5	4	20	15	2	3
5 " e più	2	1	11	7	—	1	1	—	6	6	—	—	3	1	17	13	—	1
Totale...	265	21	362	347	12	9	2.354	507	2.675	2.651	259	285	2.619	528	3.037	2.998	271	294

TRENTINO-ALTO ADIGE

TOTALE COMMERCIO AMBULANTE (7.02.E)

1 addetto...	110	11	110	110	5	6	831	223	831	831	72	161	941	234	941	941	77	167
2 addetti...	106	22	212	203	7	15	236	103	472	452	17	87	342	125	684	655	24	102
3 "...	16	4	48	45	—	5	23	18	69	62	2	16	39	22	117	107	2	21
4 "...	4	—	16	14	—	—	1	1	4	3	—	3	5	1	20	17	—	3
5 " e più	—	—	—	—	—	—	—	—	—	—	—	—	—	—	—	—	—	—
Totale...	236	37	386	372	12	26	1.091	345	1.376	1.348	91	267	1.327	382	1.762	1.720	103	293

VENDITA DI GENERI ALIMENTARI (7.02.66)

1 addetto...	79	9	79	79	4	5	361	131	361	361	49	83	440	140	440	440	53	88
2 addetti...	90	14	180	172	6	8	102	40	204	197	12	29	192	54	384	369	18	37
3 "...	13	2	39	36	—	3	7	6	21	18	1	5	20	8	60	54	1	8
4 "...	3	—	12	10	—	—	1	1	4	3	—	3	4	1	16	13	—	3
5 " e più	—	—	—	—	—	—	—	—	—	—	—	—	—	—	—	—	—	—
Totale...	185	25	310	297	10	16	471	178	590	579	62	120	656	203	900	876	72	136

VENDITA DI ARTICOLI DI ABBIGLIAMENTO, ARREDAMENTO E SIMILI (7.02.67)

1 addetto...	21	1	21	21	—	1	344	68	344	344	8	68	365	69	365	365	8	69
2 addetti...	12	8	24	23	1	7	108	52	216	205	3	49	120	60	240	228	4	56
3 "...	2	2	6	6	—	2	16	12	48	44	1	11	18	14	54	50	1	13
4 "...	—	—	—	—	—	—	—	—	—	—	—	—	—	—	—	—	—	—
5 " e più	—	—	—	—	—	—	—	—	—	—	—	—	—	—	—	—	—	—
Totale...	35	11	51	50	1	10	488	132	608	593	12	128	503	143	659	643	13	138

VENDITA DI ARTICOLI VARI (7.02.68)

1 addetto...	10	1	10	10	1	—	126	24	126	126	1	1	136	25	136	136	16	10
2 addetti...	4	—	8	8	—	—	26	11	52	50	2	9	30	11	60	58	2	9
3 "...	1	—	3	3	—	—	—	—	—	—	—	—	1	—	3	3	—	—
4 "...	1	—	4	4	—	—	—	—	—	—	—	—	1	—	4	4	—	—
5 " e più	—	—	—	—	—	—	—	—	—	—	—	—	—	—	—	—	—	—
Totale...	16	1	25	25	1	—	152	35	178	176	17	19	168	36	203	201	18	19

Segue Tav. 2 - *Esercizi, per numero di addetti e specie di posteggio*

Stato e Regioni, per sottoclasse e categoria di attività economica

NUMERO DI ADDETTI	ESERCIZI CON POSTEGGIO FISSO						ESERCIZI CON POSTEGGIO MOBILE						TOTALE ESERCIZI					
	Esercizi		Addetti		Mezzi meccanici in dotazione		Esercizi		Addetti		Mezzi meccanici in dotazione		Esercizi		Addetti		Mezzi meccanici in dotazione	
	Totale	con mezzi mec- canici	Totale	titolari e familiari coadiu- vanti	moto- veicoli	auto- vetture e auto- carri	Totale	con mezzi mec- canici	Totale	titolari e familiari coadiu- vanti	moto- veicoli	auto- vetture e auto- carri	Totale	con mezzi mec- canici	Totale	titolari e familiari coadiu- vanti	moto- veicoli	auto- vetture e auto- carri
VENETO																		
TOTALE COMMERCIO AMBULANTE (7.02.E)																		
1 addetto. . .	854	48	854	854	13	36	9.313	1.425	9.313	9.313	634	801	10.167	1.473	10.167	10.167	647	837
2 addetti. . .	588	137	1.176	1.154	12	127	2.870	1.109	5.740	5.645	188	949	3.458	1.246	6.916	6.799	200	1.076
3 " . . .	95	38	285	269	5	34	444	285	1.332	1.305	22	282	539	323	1.617	1.574	27	316
4 " . . .	18	13	72	66	—	13	98	78	392	347	4	79	116	91	464	413	4	92
5 " e più	7	4	44	42	—	5	31	23	178	156	1	31	38	27	222	198	1	36
Totale. . .	1.562	240	2.431	2.385	30	215	12.756	2.920	16.955	16.766	849	2.142	14.318	3.160	19.386	19.151	879	2.357
VENDITA DI GENERI ALIMENTARI (7.02.66)																		
1 addetto. . .	511	16	511	511	7	10	5.749	805	5.749	5.749	410	404	6.260	821	6.260	6.260	417	414
2 addetti. . .	327	46	654	635	4	44	1.488	433	2.976	2.923	110	338	1.815	479	3.630	3.558	114	382
3 " . . .	59	17	177	170	3	15	188	88	564	554	15	87	247	105	741	724	18	102
4 " . . .	10	5	40	36	—	5	27	16	108	98	1	18	37	21	148	134	1	23
5 " e più	5	2	34	32	—	3	12	10	66	65	1	15	17	12	100	97	1	18
Totale. . .	912	86	1.416	1.384	14	77	7.464	1.352	9.463	9.389	537	862	8.376	1.438	10.879	10.773	551	939
VENDITA DI ARTICOLI DI ABBIGLIAMENTO, ARREDAMENTO E SIMILI (7.02.67)																		
1 addetto. . .	279	29	279	279	4	25	2.711	524	2.711	2.711	192	332	2.990	553	2.990	2.990	196	357
2 addetti. . .	230	87	460	453	7	80	1.238	623	2.476	2.439	65	569	1.468	710	2.936	2.892	72	649
3 " . . .	34	21	102	99	2	19	239	187	717	702	7	185	273	208	819	801	9	204
4 " . . .	8	8	32	30	—	8	69	62	276	241	3	61	77	70	308	271	3	69
5 " e più	2	2	10	10	—	2	19	13	112	91	—	16	21	15	122	101	—	18
Totale. . .	553	147	883	871	13	134	4.276	1.409	6.292	6.184	267	1.163	4.829	1.556	7.175	7.055	280	1.297
VENDITA DI ARTICOLI VARI (7.02.68)																		
1 addetto. . .	64	3	64	64	2	1	853	96	853	853	32	65	917	99	917	917	34	66
2 addetti. . .	31	4	62	66	1	3	144	53	288	283	13	42	175	57	350	349	14	45
3 " . . .	2	—	6	—	—	—	17	10	51	49	—	10	19	10	57	49	—	10
4 " . . .	—	—	—	—	—	—	2	—	8	8	—	—	2	—	8	8	—	—
5 " e più	—	—	—	—	—	—	—	—	—	—	—	—	—	—	—	—	—	—
Totale. . .	97	7	132	130	3	4	1.016	159	1.200	1.193	45	117	1.113	166	1.332	1.323	48	121
FRIULI-VENEZIA GIULIA																		
TOTALE COMMERCIO AMBULANTE (7.02.E)																		
1 addetto. . .	231	14	231	231	5	9	2.085	447	2.085	2.085	253	198	2.316	461	2.316	2.316	258	207
2 addetti. . .	74	20	148	147	8	13	419	235	838	829	93	148	493	255	986	976	101	161
3 " . . .	8	2	24	20	2	—	53	40	159	156	7	33	61	42	183	176	9	33
4 " . . .	2	—	8	8	—	—	14	13	56	54	3	12	16	13	64	62	3	12
5 " e più	—	—	—	—	—	—	6	6	42	38	3	6	6	6	42	38	3	6
Totale. . .	315	36	411	406	15	22	2.577	741	3.180	3.162	359	397	2.892	777	3.591	3.568	374	419
VENDITA DI GENERI ALIMENTARI (7.02.66)																		
1 addetto. . .	152	4	152	152	1	3	1.103	280	1.103	1.103	181	103	1.255	284	1.255	1.255	182	106
2 addetti. . .	41	12	82	82	6	7	226	116	452	451	61	60	267	128	534	533	67	67
3 " . . .	5	1	15	15	1	—	24	17	72	72	4	13	29	18	87	87	5	13
4 " . . .	2	—	8	8	—	—	7	7	28	28	3	6	9	7	36	36	3	6
5 " e più	—	—	—	—	—	—	3	3	23	23	2	3	3	3	23	23	2	3
Totale. . .	200	17	257	257	8	10	1.363	423	1.678	1.677	251	185	1.563	440	1.835	1.834	259	195
VENDITA DI ARTICOLI DI ABBIGLIAMENTO, ARREDAMENTO E SIMILI (7.02.67)																		
1 addetto. . .	54	4	54	54	3	1	759	123	759	759	47	76	813	127	813	813	50	77
2 addetti. . .	28	7	56	55	2	5	161	109	322	318	24	85	189	116	378	373	26	90
3 " . . .	1	—	3	—	—	—	25	22	75	72	3	19	26	22	78	73	3	19
4 " . . .	—	—	—	—	—	—	6	6	24	23	—	6	6	6	24	23	—	6
5 " e più	—	—	—	—	—	—	2	2	13	13	—	3	2	2	13	13	—	3
Totale. . .	83	11	113	110	5	6	953	262	1.193	1.185	74	189	1.036	273	1.306	1.295	79	195
VENDITA DI ARTICOLI VARI (7.02.68)																		
1 addetto. . .	25	6	25	25	1	5	223	44	223	223	25	19	248	50	248	248	26	24
2 addetti. . .	5	1	10	10	—	1	32	10	64	60	8	3	37	11	74	70	8	4
3 " . . .	2	1	6	4	1	—	4	1	12	12	—	1	6	2	18	16	1	1
4 " . . .	—	—	—	—	—	—	1	—	4	3	—	—	1	—	4	3	—	—
5 " e più	—	—	—	—	—	—	1	1	6	2	1	—	1	1	6	2	1	—
Totale. . .	32	8	41	39	2	6	261	56	309	300	34	23	293	64	350	339	36	29

Segue Tav. 2 - *Esercizi, per numero di addetti e specie di posteggio*

Stato e Regioni, per sottoclasse e categoria di attività economica

NUMERO DI ADDETTI	ESERCIZI CON POSTEGGIO FISSO					ESERCIZI CON POSTEGGIO MOBILE					TOTALE ESERCIZI				
	Esercizi		Addetti		Mezzi meccanici in dotazione	Esercizi		Addetti		Mezzi meccanici in dotazione	Esercizi		Addetti		Mezzi meccanici in dotazione
	Totale	con mezzi mec- canici	Totale	titolari e familiari coadiu- vanti		Totale	con mezzi mec- canici	Totale	titolari e familiari coadiu- vanti		Totale	con mezzi mec- canici	Totale	titolari e familiari coadiu- vanti	

TERRITORIO DI TRIESTE

TOTALE COMMERCIO AMBULANTE (7.02.E)

1 addetto. . .	355	1	355	355	—	1	791	20	791	791	7	14	1.146	21	1.146	1.146	7	15
2 addetti. . .	107	5	214	194	3	2	106	5	212	199	3	2	213	10	426	393	6	4
3 » . . .	6	—	18	18	—	—	7	—	21	20	—	—	13	—	39	38	—	—
4 » . . .	1	—	4	4	—	—	1	—	4	2	—	—	2	—	8	6	—	—
5 » e più	—	—	—	—	—	—	—	—	—	—	—	—	—	—	—	—	—	—
Totale. . .	469	6	591	571	3	3	905	25	1.028	1.012	10	16	1.374	31	1.619	1.583	13	19

VENDITA DI GENERI ALIMENTARI (7.02.66)

1 addetto. . .	182	1	182	182	—	1	389	3	389	389	2	1	571	4	571	571	2	2
2 addetti. . .	75	5	150	135	3	2	75	1	150	139	1	—	150	6	300	274	4	2
3 » . . .	4	—	12	12	—	—	4	—	12	11	—	—	8	—	24	23	—	—
4 » . . .	—	—	—	—	—	—	—	—	—	—	—	—	—	—	—	—	—	—
5 » e più	—	—	—	—	—	—	—	—	—	—	—	—	—	—	—	—	—	—
Totale. . .	261	6	344	329	3	3	468	4	551	539	3	1	729	10	895	868	6	4

VENDITA DI ARTICOLI DI ABBIGLIAMENTO, ARREDAMENTO E SIMILI (7.02.67)

1 addetto. . .	41	—	41	41	—	—	194	11	194	194	3	9	235	11	235	235	3	9
2 addetti. . .	15	—	30	29	—	—	17	3	34	33	1	2	32	3	64	62	1	2
3 » . . .	1	—	3	3	—	—	1	—	3	3	—	—	2	—	6	6	—	—
4 » . . .	—	—	—	—	—	—	1	—	4	2	—	—	1	—	4	2	—	—
5 » e più	—	—	—	—	—	—	—	—	—	—	—	—	—	—	—	—	—	—
Totale. . .	57	—	74	73	—	—	213	14	235	232	4	11	270	14	309	305	4	11

VENDITA DI ARTICOLI VARI (7.02.68)

1 addetto. . .	132	—	132	132	—	—	208	6	208	208	2	4	340	6	340	340	2	4
2 addetti. . .	17	—	34	30	—	—	14	1	28	27	1	—	31	1	62	57	1	—
3 » . . .	1	—	3	3	—	—	2	—	6	6	—	—	3	—	9	9	—	—
4 » . . .	1	—	4	4	—	—	—	—	—	—	—	—	1	—	4	4	—	—
5 » e più	—	—	—	—	—	—	—	—	—	—	—	—	—	—	—	—	—	—
Totale. . .	151	—	173	169	—	—	224	7	242	241	3	4	375	7	415	410	3	4

LIGURIA

TOTALE COMMERCIO AMBULANTE (7.02.E)

1 addetto. . .	721	20	721	721	9	12	3.559	286	3.559	3.559	101	189	4.280	306	4.280	4.280	110	201
2 addetti. . .	182	14	364	353	1	13	710	176	1.420	1.386	34	143	892	190	1.784	1.739	35	156
3 » . . .	12	2	36	34	—	2	57	28	171	164	3	25	69	30	207	198	3	27
4 » . . .	2	1	8	8	1	—	11	4	44	39	1	4	13	5	52	47	2	4
5 » e più	—	—	—	—	—	—	3	—	17	15	—	—	3	—	17	15	—	—
Totale. . .	917	37	1.129	1.116	11	27	4.340	494	5.211	5.163	139	361	5.257	531	6.340	6.279	150	388

VENDITA DI GENERI ALIMENTARI (7.02.66)

1 addetto. . .	549	12	549	549	7	6	1.852	129	1.852	1.852	48	85	2.401	141	2.401	2.401	55	91
2 addetti. . .	138	8	276	270	1	7	368	64	736	716	16	49	506	72	1.012	986	17	56
3 » . . .	10	—	30	29	—	—	34	11	102	99	2	9	44	11	132	128	2	9
4 » . . .	2	1	8	8	1	—	6	2	24	19	1	2	8	3	32	27	2	2
5 » e più	—	—	—	—	—	—	2	—	12	10	—	—	2	—	12	10	—	—
Totale. . .	699	21	863	856	9	13	2.262	206	2.726	2.696	67	145	2.961	227	3.589	3.552	76	158

VENDITA DI ARTICOLI DI ABBIGLIAMENTO, ARREDAMENTO E SIMILI (7.02.67)

1 addetto. . .	145	6	145	145	2	4	1.330	125	1.330	1.330	39	86	1.475	131	1.475	1.475	41	90
2 addetti. . .	32	5	64	63	—	5	302	106	604	593	16	90	334	111	668	656	16	95
3 » . . .	2	2	6	5	—	2	21	16	63	61	1	15	23	18	69	66	1	17
4 » . . .	—	—	—	—	—	—	5	2	20	20	—	2	5	2	20	20	—	2
5 » e più	—	—	—	—	—	—	—	—	—	—	—	—	—	—	—	—	—	—
Totale. . .	179	13	215	213	2	11	1.658	249	2.017	2.004	56	193	1.837	262	2.232	2.217	58	204

VENDITA DI ARTICOLI VARI (7.02.68)

1 addetto. . .	27	2	27	27	—	2	377	32	377	377	14	18	404	34	404	404	14	20
2 addetti. . .	12	1	24	20	—	1	40	6	80	77	2	4	52	7	104	97	2	5
3 » . . .	—	—	—	—	—	—	2	1	6	4	—	1	2	1	6	4	—	1
4 » . . .	—	—	—	—	—	—	—	—	—	—	—	—	—	—	—	—	—	—
5 » e più	—	—	—	—	—	—	1	—	5	5	—	—	1	—	5	5	—	—
Totale. . .	39	3	51	47	—	3	420	39	468	463	16	23	459	42	519	510	16	26

Segue Tav. 2 - *Esercizi, per numero di addetti e specie di posteggio*

Stato e Regioni, per sottoclasse e categoria di attività economica

NUMERO DI ADDETTI	ESERCIZI CON POSTEGGIO FISSO						ESERCIZI CON POSTEGGIO MOBILE						TOTALE ESERCIZI					
	Esercizi		Addetti		Mezzi meccanici in dotazione		Esercizi		Addetti		Mezzi meccanici in dotazione		Esercizi		Addetti		Mezzi meccanici in dotazione	
	Totale	con mezzi mec- canici	Totale	titolari e familiari coadiu- vanti	moto- veicoli	auto- vetture e auto- carri	Totale	con mezzi mec- canici	Totale	titolari e familiari coadiu- vanti	moto- veicoli	auto- vetture e auto- carri	Totale	con mezzi mec- canici	Totale	titolari e familiari coadiu- vanti	moto- veicoli	auto- vetture e auto- carri

EMILIA - ROMAGNA

TOTALE COMMERCIO AMBULANTE (7.02.E)

1 addetto. . .	1.886	160	1.886	1.886	56	104	11.280	2.286	11.280	11.280	1.033	1.270	13.166	2.446	13.166	13.166	1.089	1.374
2 addetti. . .	795	213	1.590	1.562	34	179	2.625	1.343	5.250	5.159	258	1.111	3.420	1.556	6.840	6.721	292	1.290
3 " . . .	67	38	201	195	1	37	287	213	861	821	22	202	354	251	1.062	1.016	23	239
4 " . . .	6	4	24	24	—	4	54	42	216	208	6	38	60	46	240	232	6	42
5 " e più	5	3	31	28	—	4	13	10	78	63	5	15	18	13	109	91	5	19
Totale. . .	2.759	418	3.732	3.695	91	328	14.259	3.894	17.685	17.531	1.324	2.636	17.018	4.312	21.417	21.226	1.415	2.964

VENDITA DI GENERI ALIMENTARI (7.02.66)

1 addetto. . .	862	45	862	862	20	25	5.768	1.182	5.768	5.768	608	586	6.630	1.227	6.630	6.630	628	611
2 addetti. . .	357	39	714	702	12	27	1.088	423	2.176	2.148	126	317	1.445	462	2.890	2.850	138	344
3 " . . .	24	9	72	68	1	8	82	44	246	240	15	34	106	53	318	308	16	42
4 " . . .	1	—	4	4	—	—	18	15	72	72	3	12	19	15	76	76	3	12
5 " e più	2	1	13	13	—	1	6	3	39	27	1	7	8	4	52	40	1	8
Totale. . .	1.246	94	1.665	1.649	33	61	6.962	1.667	8.301	8.255	753	956	8.208	1.761	9.966	9.904	786	1.017

VENDITA DI ARTICOLI DI ABBIGLIAMENTO, ARREDAMENTO E SIMILI (7.02.67)

1 addetto. . .	844	105	844	844	30	75	4.103	850	4.103	4.103	305	547	4.947	955	4.947	4.947	335	622
2 addetti. . .	395	166	790	775	19	147	1.347	841	2.694	2.646	104	741	1.742	1.007	3.484	3.421	123	888
3 " . . .	41	28	123	121	—	28	195	165	585	551	7	164	236	193	708	672	7	192
4 " . . .	5	4	20	20	—	4	30	22	120	115	1	22	35	26	140	135	1	26
5 " e più	2	2	12	12	—	3	6	6	33	30	—	7	8	8	45	42	—	10
Totale. . .	1.287	305	1.789	1.772	49	257	5.681	1.884	7.535	7.445	417	1.481	6.968	2.189	9.324	9.217	466	1.738

VENDITA DI ARTICOLI VARI (7.02.68)

1 addetto. . .	180	10	180	180	6	4	1.409	254	1.409	1.409	120	137	1.589	264	1.589	1.589	126	141
2 addetti. . .	43	8	86	85	3	5	190	79	380	365	28	53	233	87	466	450	31	58
3 " . . .	2	1	6	6	—	1	10	4	30	30	—	4	12	5	36	36	—	5
4 " . . .	—	—	—	—	—	—	6	5	24	21	2	4	6	5	24	21	2	4
5 " e più	1	—	6	3	—	—	1	1	6	6	4	1	2	1	12	9	4	1
Totale. . .	226	19	278	274	9	10	1.616	343	1.849	1.831	154	199	1.842	362	2.127	2.105	163	209

TOSCANA

TOTALE COMMERCIO AMBULANTE (7.02.E)

1 addetto. . .	1.584	60	1.584	1.584	23	37	9.674	1.310	9.674	9.674	552	783	11.258	1.370	11.258	11.258	575	820
2 addetti. . .	686	51	1.372	1.318	13	38	1.742	666	3.484	3.416	149	535	2.428	717	4.856	4.734	162	573
3 " . . .	29	7	87	83	3	4	152	101	456	433	13	92	181	108	543	516	16	96
4 " . . .	4	1	16	16	—	1	23	16	92	90	3	14	27	17	108	106	3	15
5 " e più	—	—	—	—	—	—	11	9	59	46	1	8	11	9	59	46	1	8
Totale. . .	2.303	119	3.059	3.001	39	80	11.602	2.102	13.765	13.659	718	1.432	13.905	2.221	16.824	16.660	757	1.512

VENDITA DI GENERI ALIMENTARI (7.02.66)

1 addetto. . .	962	30	962	962	14	16	4.283	613	4.283	4.283	325	312	5.245	643	5.245	5.245	339	328
2 addetti. . .	464	17	928	889	7	10	732	205	1.464	1.435	76	142	1.196	222	2.392	2.324	83	152
3 " . . .	19	4	57	53	3	1	49	28	147	141	7	21	68	32	204	194	10	22
4 " . . .	3	1	12	12	—	1	14	7	56	54	2	5	17	8	68	66	2	6
5 " e più	—	—	—	—	—	—	7	5	38	34	1	4	7	5	38	34	1	4
Totale. . .	1.448	52	1.959	1.916	24	28	5.085	858	5.988	5.947	411	484	6.533	910	7.947	7.893	435	512

VENDITA DI ARTICOLI DI ABBIGLIAMENTO, ARREDAMENTO E SIMILI (7.02.67)

1 addetto. . .	500	28	500	500	8	20	4.312	538	4.312	4.312	163	376	4.812	566	4.812	4.812	171	396
2 addetti. . .	183	33	366	354	6	27	854	408	1.708	1.679	59	353	1.037	441	2.074	2.033	65	380
3 " . . .	7	3	21	21	—	3	86	61	258	249	2	62	93	64	279	270	2	65
4 " . . .	1	—	4	4	—	—	8	8	32	32	1	8	9	8	36	36	1	8
5 " e più	—	—	—	—	—	—	3	3	16	11	—	3	3	3	16	11	—	3
Totale. . .	681	64	891	879	14	50	5.263	1.018	6.326	6.283	225	802	5.954	1.082	7.217	7.162	239	852

VENDITA DI ARTICOLI VARI (7.02.68)

1 addetto. . .	122	2	122	122	1	1	1.079	159	1.079	1.079	64	95	1.201	161	1.201	1.201	65	96
2 addetti. . .	39	1	78	75	—	1	156	53	312	302	14	40	195	54	390	377	14	41
3 " . . .	3	—	9	9	—	—	17	12	51	43	4	9	20	12	60	52	4	9
4 " . . .	—	—	—	—	—	—	1	1	4	4	—	1	1	1	4	4	—	1
5 " e più	—	—	—	—	—	—	1	1	5	1	—	1	1	1	5	1	—	1
Totale. . .	164	3	209	206	1	2	1.254	226	1.451	1.429	82	146	1.418	229	1.660	1.635	83	148

Segue Tav. 2 - *Esercizi, per numero di addetti e specie di posteggio*

Stato e Regioni, per sottoclasse e categoria di attività economica

NUMERO DI ADDETTI	ESERCIZI CON POSTEGGIO FISSO						ESERCIZI CON POSTEGGIO MOBILE						TOTALE ESERCIZI					
	Esercizi		Addetti		Mezzi meccanici in dotazione		Esercizi		Addetti		Mezzi meccanici in dotazione		Esercizi		Addetti		Mezzi meccanici in dotazione	
	Totale	con mezzi mec- canici	Totale	titolari e familiari coadiu- vanti	moto- veicoli	auto- vetture e auto- carri	Totale	con mezzi mec- canici	Totale	titolari e familiari coadiu- vanti	moto- veicoli	auto- vetture e auto- carri	Totale	con mezzi mec- canici	Totale	titolari e familiari coadiu- vanti	moto- veicoli	auto- vetture e auto- carri
U M B R I A																		
TOTALE COMMERCIO AMBULANTE (7.02.E)																		
1 addetto. . .	192	14	192	192	1	14	1.554	220	1.554	1.554	63	160	1.746	234	1.746	1.746	64	174
2 addetti. . .	125	14	250	238	2	12	399	166	798	782	24	146	524	180	1.048	1.020	26	158
3 » . . .	9	—	27	25	—	—	51	28	153	142	6	22	60	28	180	167	6	22
4 » . . .	2	2	8	6	2	1	4	2	16	16	—	3	6	4	24	22	2	4
5 » e più	—	—	—	—	—	—	2	2	12	12	—	2	2	2	12	12	—	2
Totale. . .	328	30	477	461	5	27	2.010	418	2.533	2.506	93	333	2.338	448	3.010	2.967	98	360
VENDITA DI GENERI ALIMENTARI (7.02.66)																		
1 addetto. . .	100	5	100	100	1	4	866	89	866	866	40	52	966	94	966	966	41	56
2 addetti. . .	82	3	164	155	1	2	159	45	318	316	15	31	241	48	482	471	16	33
3 » . . .	9	—	27	25	—	—	22	7	66	64	3	4	31	7	93	89	3	4
4 » . . .	2	2	8	6	2	1	2	1	8	8	—	2	4	3	16	14	2	3
5 » e più	—	—	—	—	—	—	2	2	12	12	—	2	2	2	12	12	—	2
Totale. . .	193	10	299	286	4	7	1.051	144	1.270	1.266	58	91	1.244	154	1.569	1.552	62	98
VENDITA DI ARTICOLI DI ABBIGLIAMENTO, ARREDAMENTO E SIMILI (7.02.67)																		
1 addetto. . .	77	9	77	77	—	10	502	103	502	502	18	85	579	112	579	579	18	95
2 addetti. . .	41	11	82	79	1	10	214	114	428	414	9	108	255	125	510	493	10	118
3 » . . .	—	—	—	—	—	—	25	17	75	66	2	15	25	17	75	66	2	15
4 » . . .	—	—	—	—	—	—	1	1	4	4	—	1	1	1	4	4	—	1
5 » e più	—	—	—	—	—	—	—	—	—	—	—	—	—	—	—	—	—	—
Totale. . .	118	20	159	156	1	20	742	235	1.009	986	29	209	860	255	1.168	1.142	30	229
VENDITA DI ARTICOLI VARI (7.02.68)																		
1 addetto. . .	15	—	15	15	—	—	186	28	186	186	5	23	201	28	201	201	5	23
2 addetti. . .	2	—	4	4	—	—	26	7	52	52	—	7	28	7	56	56	—	7
3 » . . .	—	—	—	—	—	—	4	4	12	12	1	3	4	4	12	12	1	3
4 » . . .	—	—	—	—	—	—	1	—	4	4	—	—	1	—	4	4	—	—
5 » e più	—	—	—	—	—	—	—	—	—	—	—	—	—	—	—	—	—	—
Totale. . .	17	—	19	19	—	—	217	39	254	254	6	33	234	39	273	273	6	33
M A R C H E																		
TOTALE COMMERCIO AMBULANTE (7.02.E)																		
1 addetto. . .	623	55	623	623	16	40	3.457	806	3.457	3.457	377	443	4.080	861	4.080	4.080	393	483
2 addetti. . .	265	78	530	515	13	65	964	459	1.928	1.897	101	375	1.229	537	2.458	2.412	114	440
3 » . . .	19	12	57	47	1	11	133	100	399	375	23	95	152	112	456	422	24	106
4 » . . .	2	—	8	7	—	—	20	14	80	76	3	13	22	14	88	83	3	13
5 » e più	1	—	5	5	—	—	7	7	41	38	—	8	8	7	46	43	—	8
Totale. . .	910	145	1.223	1.197	30	116	4.581	1.386	5.905	5.843	504	934	5.491	1.531	7.128	7.040	534	1.050
VENDITA DI GENERI ALIMENTARI (7.02.66)																		
1 addetto. . .	331	11	331	331	8	3	2.025	444	2.025	2.025	271	185	2.356	455	2.356	2.356	279	188
2 addetti. . .	122	19	244	238	10	9	403	143	806	796	71	85	525	162	1.050	1.034	81	94
3 » . . .	4	1	12	9	—	1	35	19	105	97	17	14	39	20	117	106	17	15
4 » . . .	—	—	—	—	—	—	7	4	28	28	1	4	7	4	28	28	1	4
5 » e più	—	—	—	—	—	—	1	1	5	4	—	2	1	1	5	4	—	2
Totale. . .	457	31	587	578	18	13	2.471	611	2.969	2.950	360	290	2.928	642	3.556	3.528	378	303
VENDITA DI ARTICOLI DI ABBIGLIAMENTO, ARREDAMENTO E SIMILI (7.02.67)																		
1 addetto. . .	265	42	265	265	7	36	1.061	273	1.061	1.061	64	210	1.326	315	1.326	1.326	71	246
2 addetti. . .	134	58	268	259	2	56	495	286	990	969	20	270	629	344	1.258	1.228	22	326
3 » . . .	15	11	45	38	1	10	91	77	273	257	5	77	106	83	318	295	6	87
4 » . . .	2	—	8	7	—	—	13	10	52	48	2	9	15	10	60	55	2	9
5 » e più	1	—	5	5	—	—	4	4	25	23	—	4	5	4	30	28	—	4
Totale. . .	417	111	591	574	10	102	1.664	650	2.401	2.358	91	570	2.081	761	2.992	2.932	101	672
VENDITA DI ARTICOLI VARI (7.02.68)																		
1 addetto. . .	27	2	27	27	1	1	371	89	371	371	42	48	398	91	398	398	43	49
2 addetti. . .	9	1	18	18	1	1	66	30	132	132	10	20	75	31	150	150	11	20
3 » . . .	—	—	—	—	—	—	7	4	21	21	1	4	7	4	21	21	1	4
4 » . . .	—	—	—	—	—	—	—	—	—	—	—	—	—	—	—	—	—	—
5 » e più	—	—	—	—	—	—	2	2	11	11	—	2	2	2	11	11	—	2
Totale. . .	36	3	45	45	2	1	446	125	535	535	53	74	482	128	580	580	55	75

Segue Tav. 2 - *Esercizi, per numero di addetti e specie di posteggio*

Stato e Regioni, per sottoclasse e categoria di attività economica

NUMERO DI ADDETTI	ESERCIZI CON POSTEGGIO FISSO						ESERCIZI CON POSTEGGIO MOBILE						TOTALE ESERCIZI					
	Esercizi		Addetti		Mezzi meccanici in dotazione		Esercizi		Addetti		Mezzi meccanici in dotazione		Esercizi		Addetti		Mezzi meccanici in dotazione	
	Totale	con mezzi mec- canici	Totale	titolari e familiari coadiu- vanti	moto- veicoli	auto- vetture e auto- carri	Totale	con mezzi mec- canici	Totale	titolari e familiari coadiu- vanti	moto- veicoli	auto- vetture e auto- carri	Totale	con mezzi mec- canici	Totale	titolari e familiari coadiu- vanti	moto- veicoli	auto- vetture e auto- carri

L A Z I O

TOTALE COMMERCIO AMBULANTE (7.02.E)

1 addetto. . .	2.477	65	2.477	2.477	22	45	4.190	411	4.190	4.190	97	321	6.667	476	6.667	6.667	119	366
2 addetti. . .	1.681	71	3.362	3.205	24	47	1.936	407	3.872	3.721	57	355	3.617	478	7.234	6.926	81	402
3 " . . .	290	18	870	811	6	13	271	77	813	727	9	70	561	95	1.683	1.538	15	83
4 " . . .	54	3	216	181	1	2	41	11	164	153	1	12	95	14	380	334	2	14
5 " e più	5	1	27	25	—	1	16	6	85	60	1	8	21	7	112	85	1	9
Totale. . .	4.507	158	6.952	6.699	53	108	6.454	912	9.124	8.851	165	766	10.961	1.070	16.076	15.550	218	874

VENDITA DI GENERI ALIMENTARI (7.02.66)

1 addetto. . .	1.602	38	1.602	1.602	12	28	2.304	200	2.304	2.304	57	149	3.906	238	3.906	3.906	69	177
2 addetti. . .	1.349	38	2.698	2.572	18	20	1.142	138	2.284	2.197	38	102	2.491	176	4.982	4.769	56	122
3 " . . .	260	9	780	724	5	5	190	23	570	525	4	20	450	32	1.350	1.249	9	25
4 " . . .	50	1	200	169	1	—	31	4	124	119	1	3	81	5	324	288	2	3
5 " e più	3	1	16	14	—	1	10	2	53	37	—	4	13	3	69	51	—	5
Totale. . .	3.284	87	5.296	5.081	36	54	3.677	367	5.335	5.182	100	278	6.941	454	10.631	10.263	136	332

VENDITA DI ARTICOLI DI ABBIGLIAMENTO, ARREDAMENTO E SIMILI (7.02.67)

1 addetto. . .	727	19	727	727	4	15	1.499	181	1.499	1.499	35	147	2.226	200	2.226	2.226	39	162
2 addetti. . .	301	33	602	580	6	27	695	245	1.390	1.336	13	235	996	278	1.992	1.916	19	262
3 " . . .	27	8	81	80	1	7	75	52	225	188	5	48	102	60	306	268	6	55
4 " . . .	3	2	12	9	—	2	9	7	36	30	—	9	12	9	48	39	—	11
5 " e più	2	—	11	11	—	—	6	4	32	23	1	4	8	4	43	34	1	4
Totale. . .	1.060	62	1.433	1.407	11	51	2.284	489	3.182	3.076	54	443	3.344	551	4.615	4.483	65	494

VENDITA DI ARTICOLI VARI (7.02.68)

1 addetto. . .	148	8	148	148	6	2	387	30	387	387	7	25	535	38	535	535	11	27
2 addetti. . .	31	—	62	53	—	—	99	24	198	188	8	18	130	24	260	241	6	18
3 " . . .	3	1	9	7	—	1	6	2	18	14	—	2	9	3	27	21	—	3
4 " . . .	1	—	4	3	—	—	1	—	4	4	—	—	2	—	8	7	—	—
5 " e più	—	—	—	—	—	—	—	—	—	—	—	—	—	—	—	—	—	—
Totale. . .	183	9	223	211	6	3	493	56	607	593	11	45	676	65	830	804	17	48

A B R U Z Z I E M O L I S E

TOTALE COMMERCIO AMBULANTE (7.02.E)

1 addetto. . .	367	14	367	367	3	11	3.037	465	3.037	3.037	90	382	3.404	480	3.404	3.404	93	393
2 addetti. . .	177	13	354	343	2	13	1.098	363	2.196	2.142	27	339	1.275	376	2.550	2.485	29	352
3 " . . .	7	—	21	19	—	—	135	72	405	373	3	70	142	72	426	392	3	70
4 " . . .	2	—	8	6	—	—	17	10	68	65	—	10	19	10	76	71	—	10
5 " e più	—	—	—	—	—	—	4	2	25	18	—	2	4	2	25	18	—	2
Totale. . .	553	27	750	735	5	24	4.291	913	5.731	5.635	120	803	4.844	940	6.481	6.370	125	827

VENDITA DI GENERI ALIMENTARI (7.02.66)

1 addetto. . .	225	3	225	225	2	1	1.564	206	1.564	1.564	50	158	1.789	209	1.789	1.789	52	159
2 addetti. . .	99	7	198	195	1	7	545	105	1.090	1.067	14	91	644	112	1.288	1.262	15	98
3 " . . .	3	—	9	9	—	—	53	16	159	147	—	16	56	16	168	156	—	16
4 " . . .	1	—	4	4	—	—	7	2	28	27	—	2	8	2	32	31	—	2
5 " e più	—	—	—	—	—	—	3	2	19	16	—	2	3	2	19	16	—	2
Totale. . .	328	10	436	433	3	8	2.172	331	2.860	2.821	64	269	2.500	341	3.296	3.254	67	277

VENDITA DI ARTICOLI DI ABBIGLIAMENTO, ARREDAMENTO E SIMILI (7.02.67)

1 addetto. . .	130	10	130	130	1	9	1.159	220	1.159	1.159	28	194	1.289	230	1.289	1.289	29	203
2 addetti. . .	71	6	142	134	1	6	490	239	980	954	8	234	561	245	1.122	1.088	9	240
3 " . . .	3	—	9	7	—	—	74	54	222	202	3	52	77	54	231	209	3	52
4 " . . .	1	—	4	2	—	—	8	8	32	30	—	8	9	8	36	32	—	8
5 " e più	—	—	—	—	—	—	1	—	6	2	—	—	1	—	6	2	—	—
Totale. . .	205	16	285	273	2	15	1.732	521	2.399	2.347	39	488	1.937	537	2.684	2.620	41	503

VENDITA DI ARTICOLI VARI (7.02.68)

1 addetto. . .	12	1	12	12	—	1	314	40	314	314	12	30	326	41	326	326	12	31
2 addetti. . .	7	—	14	14	—	—	63	19	126	121	5	14	70	19	140	135	5	14
3 " . . .	1	—	3	3	—	—	8	2	24	24	—	2	2	2	27	27	—	2
4 " . . .	—	—	—	—	—	—	2	—	8	8	—	—	2	—	8	8	—	—
5 " e più	—	—	—	—	—	—	—	—	—	—	—	—	—	—	—	—	—	—
Totale. . .	20	1	29	29	—	1	387	61	472	467	17	46	407	62	501	496	17	47

Segne Tav. 2 - *Esercizi, per numero di addetti e specie di posteggio*

Stato e Regioni, per sottoclasse e categoria di attività economica

NUMERO DI ADDETTI	ESERCIZI CON POSTEGGIO FISSO						ESERCIZI CON POSTEGGIO MOBILE						TOTALE ESERCIZI					
	Esercizi		Addetti		Mezzi meccanici in dotazione		Esercizi		Addetti		Mezzi meccanici in dotazione		Esercizi		Addetti		Mezzi meccanici in dotazione	
	Totale	con mezzi meccanici	Totale	titolari e familiari coadiuvanti	moto-veicoli	auto-vetture e auto-carri	Totale	con mezzi meccanici	Totale	titolari e familiari coadiuvanti	moto-veicoli	auto-vetture e auto-carri	Totale	con mezzi meccanici	Totale	titolari e familiari coadiuvanti	moto-veicoli	auto-vetture e auto-carri

CAMPANIA

TOTALE COMMERCIO AMBULANTE (7.02.E)

1 addetto. . .	1.799	9	1.799	1.799	3	6	8.963	256	8.963	8.963	85	172	10.762	265	10.762	10.762	88	178
2 addetti. . .	466	16	932	902	2	14	1.637	174	3.274	3.187	16	160	2.103	190	4.206	4.089	18	174
3 " . . .	36	6	108	99	1	5	161	38	483	468	2	36	197	44	591	567	3	41
4 " . . .	4	1	16	13	—	1	11	1	44	40	1	—	15	2	60	53	1	1
5 " e più	3	1	16	15	—	1	7	2	36	33	—	2	10	3	52	48	—	3
Totale. . .	2.308	33	2.871	2.828	6	27	10.779	471	12.800	12.691	104	370	13.087	504	15.671	15.519	110	397

VENDITA DI GENERI ALIMENTARI (7.02.66)

1 addetto. . .	1.102	1	1.102	1.102	—	1	4.563	101	4.563	4.563	44	57	5.665	102	5.665	5.665	44	58
2 addetti. . .	301	5	602	582	1	4	760	53	1.520	1.483	7	48	1.061	58	2.122	2.065	8	52
3 " . . .	22	1	66	59	1	—	60	7	180	175	2	5	82	8	246	234	3	5
4 " . . .	2	—	8	6	—	—	4	—	16	15	—	—	6	—	24	21	—	—
5 " e più	3	1	16	15	—	1	3	1	16	16	—	1	6	2	32	31	—	2
Totale. . .	1.430	8	1.794	1.784	2	6	5.390	162	6.295	6.252	53	111	6.820	170	8.089	8.016	55	117

VENDITA DI ARTICOLI DI ABBIGLIAMENTO, ARREDAMENTO E SIMILI (7.02.67)

1 addetto. . .	545	7	545	545	2	5	3.710	127	3.710	3.710	30	98	4.255	134	4.255	4.255	32	103
2 addetti. . .	127	11	254	251	1	10	788	115	1.576	1.534	9	106	915	126	1.830	1.785	10	116
3 " . . .	13	5	39	37	—	5	92	27	276	266	—	27	105	32	315	303	—	32
4 " . . .	2	1	8	7	—	1	6	1	24	21	1	—	8	2	32	28	1	1
5 " e più	—	—	—	—	—	—	3	1	15	12	—	1	3	1	15	12	—	1
Totale. . .	687	24	846	840	3	21	4.599	271	5.601	5.543	40	232	5.286	295	6.447	6.383	43	253

VENDITA DI ARTICOLI VARI (7.02.68)

1 addetto. . .	152	1	152	152	1	—	690	28	690	690	11	17	842	29	842	842	12	17
2 addetti. . .	38	—	76	69	—	—	89	6	178	170	—	6	127	6	254	239	—	6
3 " . . .	1	—	3	3	—	—	9	4	27	27	—	4	10	4	30	30	—	4
4 " . . .	—	—	—	—	—	—	1	—	4	4	—	—	1	—	4	4	—	—
5 " e più	—	—	—	—	—	—	1	—	5	5	—	—	1	—	5	5	—	—
Totale. . .	191	1	231	224	1	—	790	38	904	896	11	27	981	39	1.135	1.120	12	27

PUGLIA

TOTALE COMMERCIO AMBULANTE (7.02.E)

1 addetto. . .	1.807	25	1.807	1.807	15	12	8.983	496	8.983	8.983	266	237	10.790	521	10.790	10.790	281	249
2 addetti. . .	638	19	1.276	1.213	6	13	1.332	185	2.664	2.503	55	143	1.970	204	3.940	3.716	61	156
3 " . . .	61	6	183	159	4	2	116	50	348	300	5	45	177	56	531	459	9	47
4 " . . .	10	1	40	33	1	—	18	8	72	61	3	5	28	9	112	94	4	5
5 " e più	4	2	20	18	2	—	8	2	44	44	—	2	12	4	64	62	2	2
Totale. . .	2.520	53	3.326	3.230	28	27	10.457	741	12.111	11.891	329	432	12.977	794	15.437	15.121	357	459

VENDITA DI GENERI ALIMENTARI (7.02.66)

1 addetto. . .	1.324	10	1.324	1.324	8	2	3.625	123	3.625	3.625	78	47	4.949	133	4.949	4.949	86	49
2 addetti. . .	518	8	1.036	988	5	3	561	33	1.122	1.078	8	25	1.079	41	2.158	2.056	13	28
3 " . . .	50	4	150	128	4	—	35	5	105	101	1	4	85	9	255	229	5	4
4 " . . .	7	1	28	24	1	—	9	2	36	30	1	1	16	3	64	54	2	1
5 " e più	4	2	20	18	2	—	1	—	5	5	—	—	5	2	25	23	2	—
Totale. . .	1.903	25	2.558	2.482	20	5	4.231	163	4.893	4.839	88	77	6.134	188	7.451	7.321	108	82

VENDITA DI ARTICOLI DI ABBIGLIAMENTO, ARREDAMENTO E SIMILI (7.02.67)

1 addetto. . .	422	14	422	422	7	9	4.443	341	4.443	4.443	168	177	4.865	355	4.865	4.865	175	186
2 addetti. . .	101	11	202	190	1	10	672	144	1.344	1.243	45	112	773	155	1.546	1.433	46	122
3 " . . .	10	2	30	28	—	2	76	45	228	184	4	41	86	47	258	212	4	43
4 " . . .	3	—	12	9	—	—	9	6	36	31	2	4	12	6	48	40	2	4
5 " e più	—	—	—	—	—	—	7	2	39	39	—	2	7	2	39	39	—	2
Totale. . .	536	27	686	649	8	21	5.207	538	6.090	5.940	219	336	5.743	565	6.756	6.589	227	357

VENDITA DI ARTICOLI VARI (7.02.68)

1 addetto. . .	61	1	61	61	—	1	915	32	915	915	20	13	976	33	976	976	20	14
2 addetti. . .	19	—	38	35	—	—	99	8	198	182	2	6	118	8	236	217	2	6
3 " . . .	1	—	3	3	—	—	5	—	15	15	—	—	6	—	18	18	—	—
4 " . . .	—	—	—	—	—	—	—	—	—	—	—	—	—	—	—	—	—	—
5 " e più	—	—	—	—	—	—	—	—	—	—	—	—	—	—	—	—	—	—
Totale. . .	81	1	102	99	—	1	1.019	40	1.128	1.112	22	19	1.100	41	1.230	1.211	22	20

Segue Tav. 6 - *Esercizi, per numero di addetti e specie di posteggio*

Stato e Regioni, per sottoclasse e categoria di attività economica

NUMERO DI ADDETTI	ESERCIZI CON POSTEGGIO FISSO						ESERCIZI CON POSTEGGIO MOBILE						TOTALE ESERCIZI					
	Esercizi		Addetti		Mezzi meccanici in dotazione		Esercizi		Addetti		Mezzi meccanici in dotazione		Esercizi		Addetti		Mezzi meccanici in dotazione	
	Totale	con mezzi mec- canici	Totale	titolari e familiari coadiu- vanti	moto- veicoli	auto- vetture e auto- carri	Totale	con mezzi mec- canici	Totale	titolari e familiari coadiu- vanti	moto- veicoli	auto- vetture e auto- carri	Totale	con mezzi mec- canici	Totale	titolari e familiari coadiu- vanti	moto- veicoli	auto- vetture e auto- carri

BASILICATA

TOTALE COMMERCIO AMBULANTE (7.02.E)

1 addetto. . .	76	5	76	76	1	4	878	70	878	878	32	53	954	75	954	954	33	57
2 addetti. . .	48	4	96	96	2	2	167	47	334	318	5	42	215	51	430	414	7	44
3 " . . .	6	—	18	18	—	—	19	11	57	54	—	11	25	11	75	72	—	11
4 " . . .	2	1	8	8	—	1	3	2	12	12	—	2	5	3	20	20	—	3
5 " e più	—	—	—	—	—	—	1	1	5	2	—	1	1	1	5	2	—	1
Totale. . .	132	10	198	198	3	7	1.068	131	1.286	1.284	37	109	1.200	141	1.484	1.462	40	116

VENDITA DI GENERI ALIMENTARI (7.02.66)

1 addetto. . .	35	3	35	35	1	2	344	22	344	344	20	17	379	25	379	379	21	19
2 addetti. . .	36	3	72	72	2	1	80	18	160	159	4	14	116	21	232	231	6	15
3 " . . .	3	—	9	9	—	—	4	2	12	12	—	2	7	2	21	21	—	2
4 " . . .	2	1	8	8	—	1	2	1	8	8	—	1	4	2	16	16	—	2
5 " e più	—	—	—	—	—	—	—	—	—	—	—	—	—	—	—	—	—	—
Totale. . .	76	7	124	124	3	4	430	43	524	523	24	34	506	50	648	647	27	38

VENDITA DI ARTICOLI DI ABBIGLIAMENTO, ARREDAMENTO E SIMILI (7.02.67)

1 addetto. . .	39	2	39	39	—	2	452	46	452	452	11	35	491	48	491	491	11	37
2 addetti. . .	12	1	24	24	—	1	79	27	158	143	1	26	91	28	182	167	1	27
3 " . . .	3	—	9	9	—	—	14	9	42	39	—	9	17	9	51	48	—	9
4 " . . .	—	—	—	—	—	—	—	—	—	—	—	—	—	—	—	—	—	—
5 " e più	—	—	—	—	—	—	1	1	5	2	—	1	1	1	5	2	—	1
Totale. . .	54	3	72	72	—	3	546	83	657	636	12	71	600	86	729	708	12	74

VENDITA DI ARTICOLI VARI (7.02.68)

1 addetto. . .	2	—	2	2	—	—	82	2	82	82	1	1	84	2	84	84	1	1
2 addetti. . .	—	—	—	—	—	—	8	2	16	16	—	2	8	2	16	16	—	2
3 " . . .	—	—	—	—	—	—	1	—	3	3	—	—	1	—	3	3	—	—
4 " . . .	—	—	—	—	—	—	1	1	4	4	—	1	1	1	4	4	—	1
5 " e più	—	—	—	—	—	—	—	—	—	—	—	—	—	—	—	—	—	—
Totale. . .	2	—	2	2	—	—	92	5	105	105	1	4	94	5	107	107	1	4

CALABRIA

TOTALE COMMERCIO AMBULANTE (7.02.E)

1 addetto. . .	213	3	213	213	1	2	2.987	114	2.987	2.987	51	65	3.200	117	3.200	3.200	52	67
2 addetti. . .	82	5	164	157	2	3	416	43	832	802	11	32	498	48	996	959	13	35
3 " . . .	5	1	15	13	—	1	52	14	156	142	1	13	57	15	171	155	1	14
4 " . . .	—	—	—	—	—	—	13	8	52	48	—	8	13	8	52	48	—	8
5 " e più	—	—	—	—	—	—	3	1	18	9	—	1	3	1	18	9	—	1
Totale. . .	300	9	392	383	3	6	3.471	180	4.045	3.988	63	119	3.771	189	4.437	4.371	66	125

VENDITA DI GENERI ALIMENTARI (7.02.66)

1 addetto. . .	144	—	144	144	—	—	1.219	38	1.219	1.219	18	21	1.363	38	1.363	1.363	18	21
2 addetti. . .	51	2	102	99	2	—	156	11	312	307	8	3	207	13	414	406	10	3
3 " . . .	5	1	15	13	—	1	10	1	30	30	—	1	15	2	45	43	—	2
4 " . . .	—	—	—	—	—	—	4	2	16	16	—	2	4	2	16	16	—	2
5 " e più	—	—	—	—	—	—	1	—	5	5	—	—	1	—	5	5	—	—
Totale. . .	200	3	261	256	2	1	1.390	52	1.582	1.577	26	27	1.590	55	1.843	1.833	28	28

VENDITA DI ARTICOLI DI ABBIGLIAMENTO, ARREDAMENTO E SIMILI (7.02.67)

1 addetto. . .	48	2	48	48	—	2	1.509	68	1.509	1.509	30	39	1.557	70	1.557	1.557	30	41
2 addetti. . .	26	3	52	49	—	3	231	31	462	442	3	28	257	34	514	491	3	31
3 " . . .	—	—	—	—	—	—	32	13	96	82	1	12	32	13	96	82	1	12
4 " . . .	—	—	—	—	—	—	8	6	32	31	—	6	8	6	32	31	—	6
5 " e più	—	—	—	—	—	—	2	1	13	4	—	1	2	1	13	4	—	1
Totale. . .	74	5	100	97	—	5	1.782	119	2.112	2.068	34	86	1.856	124	2.212	2.165	34	91

VENDITA DI ARTICOLI VARI (7.02.68)

1 addetto. . .	21	1	21	21	1	—	259	8	259	259	3	5	280	9	280	280	4	5
2 addetti. . .	5	—	10	9	—	—	29	1	58	53	—	1	34	1	68	62	—	1
3 " . . .	—	—	—	—	—	—	10	—	30	30	—	—	10	—	30	30	—	—
4 " . . .	—	—	—	—	—	—	1	—	4	1	—	—	1	—	4	1	—	—
5 " e più	—	—	—	—	—	—	—	—	—	—	—	—	—	—	—	—	—	—
Totale. . .	26	1	31	30	1	—	299	9	351	343	3	6	325	10	382	373	4	6

Segue ¹ Tav. 2 - *Esercizi, per numero di addetti e specie di posteggio*

Stato e Regioni, per sottoclasse e categoria di attività economica: SICILIA

NUMERO DI ADDETTI	ESERCIZI CON POSTEGGIO FISSO						ESERCIZI CON POSTEGGIO MOBILE						TOTALE ESERCIZI					
	Esercizi		Addetti		Mezzi meccanici in dotazione		Esercizi		Addetti		Mezzi meccanici in dotazione		Esercizi		Addetti		Mezzi meccanici in dotazione	
	Totale	con mezzi mec- canici	Totale	titolari e familiari coadiu- vanti	moto- veicoli	auto- vetture e auto- carri	Totale	con mezzi mec- canici	Totale	titolari e familiari coadiu- vanti	moto- veicoli	auto- vetture e auto- carri	Totale	con mezzi mec- canici	Totale	titolari e familiari coadiu- vanti	moto- veicoli	auto- vetture e auto- carri

TOTALE COMMERCIO AMBULANTE (7.02.E)

1 addetto. . .	2.076	4	2.076	2.076	2	2	9.327	203	9.327	9.327	150	54	11.403	207	11.403	11.403	152	56
2 addetti. . .	592	3	1.184	1.046	1	2	537	41	1.074	998	16	26	1.129	44	2.258	2.044	17	28
3 » . . .	63	2	189	144	—	2	56	6	168	148	2	5	119	8	357	292	2	7
4 » . . .	9	—	36	27	—	—	9	2	36	32	—	2	18	2	72	59	—	2
5 » e più	1	1	5	4	—	1	5	2	29	27	1	1	6	3	34	31	1	2
Totale. . .	2.741	10	3.490	3.297	3	7	9.934	254	10.634	10.532	169	88	12.675	264	14.124	13.829	172	95

VENDITA DI GENERI ALIMENTARI (7.02.66)

1 addetto. . .	1.255	2	1.255	1.255	2	—	5.376	108	5.376	5.376	90	19	6.631	110	6.631	6.631	92	19
2 addetti. . .	377	1	754	661	1	—	296	23	592	562	12	12	673	24	1.346	1.223	13	12
3 » . . .	41	—	123	85	—	—	20	3	60	53	2	1	61	3	183	138	2	1
4 » . . .	7	—	28	21	—	—	1	—	4	4	—	—	8	—	32	25	—	—
5 » e più	1	1	5	4	—	1	3	2	18	18	1	1	4	3	23	22	1	2
Totale. . .	1.681	4	2.165	2.026	3	1	5.696	136	6.050	6.013	105	33	7.377	140	8.215	8.039	108	34

VENDITA DI ARTICOLI DI ABBIGLIAMENTO, ARREDAMENTO E SIMILI (7.02.67)

1 addetto. . .	670	2	670	670	—	2	3.027	75	3.027	3.027	47	28	3.697	77	3.697	3.697	47	30
2 addetti. . .	178	2	356	317	—	2	181	15	362	325	3	12	359	17	718	642	3	14
3 » . . .	21	2	63	56	—	2	28	3	84	72	—	4	49	5	147	128	—	6
4 » . . .	2	—	8	6	—	—	5	2	20	16	—	2	7	2	28	22	—	2
5 » e più	—	—	—	—	—	—	—	—	—	—	—	—	—	—	—	—	—	—
Totale. . .	871	6	1.097	1.049	—	6	3.241	95	3.493	3.440	50	46	4.112	101	4.590	4.489	50	52

VENDITA DI ARTICOLI VARI (7.02.68)

1 addetto. . .	151	—	151	151	—	—	924	20	924	924	13	7	1.075	20	1.075	1.075	13	7
2 addetti. . .	37	—	74	68	—	—	60	3	120	111	1	2	97	3	194	179	1	2
3 » . . .	1	—	3	3	—	—	8	—	24	23	—	—	9	—	27	26	—	—
4 » . . .	—	—	—	—	—	—	3	—	12	12	—	—	3	—	12	12	—	—
5 » e più	—	—	—	—	—	—	2	—	11	9	—	—	2	—	11	9	—	—
Totale. . .	189	—	228	222	—	—	997	23	1.091	1.079	14	9	1.186	23	1.319	1.301	14	9

Segue Tav. 2. - *Esercizi, per numero di addetti e specie di posteggio*

Stato e Regioni, per sottoclasse e categoria di attività economica : SARDEGNA

NUMERO DI ADDETTI	ESERCIZI CON POSTEGGIO FISSO						ESERCIZI CON POSTEGGIO MOBILE						TOTALE ESERCIZI					
	Esercizi		Addetti		Mezzi meccanici in dotazione		Esercizi		Addetti		Mezzi meccanici in dotazione		Esercizi		Addetti		Mezzi meccanici in dotazione	
	Totale	con mezzi mec- canici	Totale	titolari e familiari coadiu- vanti	moto- veicoli	auto- vetture e auto- carri	Totale	con mezzi mec- canici	Totale	titolari e familiari coadiu- vanti	moto- veicoli	auto- vetture e auto- carri	Totale	con mezzi mec- canici	Totale	titolari e familiari coadiu- vanti	moto- veicoli	auto- vetture e auto- carri

TOTALE COMMERCIO AMBULANTE (7.02.E)

1 addetto. . .	132	7	132	132	2	5	1.798	151	1.798	1.798	60	95	1.930	158	1.930	1.930	62	100
2 addetti. . .	55	3	110	107	1	2	415	100	830	787	26	75	470	103	940	894	27	77
3 " . . .	6	1	18	18	—	1	32	11	96	83	1	11	38	12	114	101	1	12
4 " . . .	—	—	—	—	—	—	6	3	24	20	1	2	6	3	24	20	1	2
5 " e più	—	—	—	—	—	—	—	—	—	—	—	—	—	—	—	—	—	—
Totale. . .	193	11	260	257	3	8	2.251	265	2.748	2.688	88	183	2.444	276	3.008	2.945	91	191

VENDITA DI GENERI ALIMENTARI (7.02.66)

1 addetto. . .	105	4	105	105	2	2	1.043	86	1.043	1.043	37	53	1.148	90	1.148	1.148	39	55
2 addetti. . .	45	1	90	87	1	—	234	43	468	445	15	28	279	44	558	532	16	28
3 " . . .	5	—	15	15	—	—	18	5	54	50	1	5	23	5	69	65	1	5
4 " . . .	—	—	—	—	—	—	3	2	12	12	1	1	3	2	12	12	1	1
5 " e più	—	—	—	—	—	—	—	—	—	—	—	—	—	—	—	—	—	—
Totale. . .	155	5	210	207	3	2	1.298	136	1.577	1.550	54	87	1.453	141	1.787	1.757	57	89

VENDITA DI ARTICOLI DI ABBIGLIAMENTO, ARREDAMENTO E SIMILI (7.02.67)

1 addetto. . .	23	1	23	23	—	1	634	48	634	634	15	33	657	49	657	657	15	34
2 addetti. . .	8	2	16	16	—	2	148	47	296	277	8	40	156	49	312	293	8	42
3 " . . .	1	1	3	3	—	1	11	5	33	27	—	5	12	6	36	30	—	6
4 " . . .	—	—	—	—	—	—	1	1	4	4	—	1	1	1	4	4	—	1
5 " e più	—	—	—	—	—	—	—	—	—	—	—	—	—	—	—	—	—	—
Totale. . .	32	4	42	42	—	4	794	101	967	942	23	79	826	105	1.009	984	23	83

VENDITA DI ARTICOLI VARI (7.02.68)

1 addetto. . .	4	2	4	4	—	2	121	17	121	121	8	9	125	19	125	125	8	11
2 addetti. . .	2	—	4	4	—	—	33	10	66	65	3	7	35	10	70	69	3	7
3 " . . .	—	—	—	—	—	—	3	1	9	6	—	1	3	1	9	6	—	1
4 " . . .	—	—	—	—	—	—	2	—	8	4	—	—	2	—	8	4	—	—
5 " e più	—	—	—	—	—	—	—	—	—	—	—	—	—	—	—	—	—	—
Totale. . .	6	2	8	8	—	2	159	28	204	196	11	17	165	30	212	204	11	19

TAV. 3 — Esercizi con attività comunale o intercomunale,
Province, per sottoclasse e categoria di attività economica :

N. d'ordine	PROVINCIE	ESERCIZI CHE SVOLGONO L'ATTIVITÀ IN UN SOLO COMUNE									ESERCIZI CHE SVOLGONO			
		Esercizi		Addetti				Mezzi meccanici in dotazione			Esercizi		Ad	
		Totale	con mezzi meccanici	Totale		titolari e familiari coadiuvanti		moto-veicoli	auto-vetture	auto-carri	Totale	con mezzi meccanici	Totale	
				MF	M	MF	M						MF	M
1	Alessandria	717	42	883	439	875	435	16	11	15	1.651	518	2.154	1.546
2	Asti	220	8	276	133	276	133	1	5	2	717	262	1.012	648
3	Cuneo	425	20	548	265	540	261	2	4	14	1.536	554	2.199	1.379
4	Novara	408	37	515	299	504	291	11	5	21	1.257	536	1.669	1.157
5	Torino	4.487	459	6.009	2.882	5.934	2.860	181	94	190	2.967	1.165	4.080	2.513
6	Vercelli	486	57	647	327	637	325	20	10	28	1.452	613	1.858	1.340
7	Aosta (Valle di)	67	7	111	46	110	46	1	1	5	166	63	234	134
8	Bergamo	623	37	725	438	723	437	24	3	10	2.206	748	2.695	2.231
9	Brescia	836	41	1.064	636	1.044	625	23	9	9	2.059	837	2.611	2.028
10	Como	347	35	451	299	450	298	13	9	14	1.321	538	1.647	1.285
11	Cremona	596	31	708	482	700	476	12	10	9	1.452	468	1.811	1.467
12	Mantova	1.020	61	1.274	691	1.269	688	36	14	11	1.931	744	2.505	1.919
13	Milano	4.875	602	7.005	4.478	6.805	4.320	390	109	115	4.289	1.673	5.399	4.213
14	Pavia	726	54	936	577	930	573	18	20	17	1.915	667	2.386	1.870
15	Sondrio	42	5	57	31	56	30	2	1	3	158	58	204	138
16	Varese	386	43	454	282	449	278	20	11	12	1.567	651	1.936	1.468
17	Bolzano	246	21	389	189	374	180	11	2	8	457	125	599	374
18	Trento	139	18	170	116	169	115	7	5	7	485	218	604	484
19	Belluno	126	25	163	93	158	88	9	8	8	453	201	636	455
20	Padova	964	29	1.267	757	1.264	755	14	7	8	1.996	552	2.941	2.128
21	Rovigo	517	28	673	428	663	422	13	5	10	1.336	325	1.946	1.396
22	Treviso	332	25	442	259	437	258	15	7	3	1.302	480	1.898	1.392
23	Venezia	1.331	30	1.780	1.094	1.757	1.078	16	5	10	913	277	1.295	1.019
24	Verona	1.024	64	1.207	811	1.194	803	28	23	14	2.304	659	2.844	2.382
25	Vicenza	416	42	524	318	516	310	22	6	15	1.304	423	1.770	1.353
26	Gorizia	85	7	101	40	101	40	5	2	—	190	82	247	170
27	Udine	672	89	813	329	808	327	74	5	12	1.945	599	2.430	1.498
28	Trieste (Territorio di)	973	9	1.168	370	1.140	364	5	1	3	401	22	451	260
29	Genova	1.976	90	2.333	1.126	2.311	1.111	46	25	20	913	158	1.060	790
30	Imperia	101	6	122	48	123	48	5	—	1	283	78	393	234
31	La Spezia	739	13	860	290	856	289	4	4	5	487	48	556	283
32	Savona	324	8	436	169	430	168	2	2	4	434	130	580	385
33	Bologna	934	83	1.191	639	1.178	628	58	8	19	1.223	466	1.547	1.076
34	Ferrara	1.064	88	1.275	779	1.265	774	46	19	25	1.373	493	1.820	1.333
35	Forlì	1.345	99	1.568	722	1.558	713	59	22	19	1.553	621	2.072	1.366
36	Modena	1.000	78	1.178	669	1.167	662	40	18	21	1.565	621	2.111	1.497
37	Parma	544	68	637	354	633	353	27	15	26	1.125	405	1.359	1.094
38	Piacenza	363	38	459	271	457	269	12	7	19	1.062	316	1.302	1.030
39	Ravenna	628	40	798	367	794	366	26	5	9	902	409	1.287	788
40	Reggio nell'Emilia	931	53	1.078	600	1.075	597	22	16	15	1.406	434	1.735	1.367
41	Arezzo	195	12	240	149	239	149	3	3	6	765	225	951	748
42	Firenze	1.777	65	2.191	1.635	2.146	1.598	30	18	17	1.449	425	1.752	1.513
43	Grosseto	254	21	295	146	294	145	15	3	3	585	218	690	584
44	Livorno	981	22	1.274	607	1.245	587	18	1	3	567	111	683	469
45	Lucca	393	15	454	249	449	246	9	4	2	592	99	691	521
46	Massa-Carrara	644	21	706	142	703	141	10	3	8	2.098	207	2.323	1.384
47	Pisa	525	24	658	367	658	366	19	—	5	919	238	1.141	885
48	Pistoia	404	25	496	270	493	268	13	6	6	843	239	1.083	826
49	Siena	196	12	244	153	243	152	3	3	6	718	242	952	756
50	Perugia	564	40	700	437	692	431	21	6	15	1.188	332	1.541	1.270
51	Terni	188	9	236	142	232	140	6	1	2	398	67	533	398
52	Ancona	890	67	1.049	489	1.041	485	48	7	13	1.140	416	1.367	1.119
53	Ascoli Piceno	405	14	516	253	509	247	7	4	3	993	375	1.401	1.049
54	Macerata	189	17	228	127	226	127	9	6	2	586	259	812	608
55	Pesaro e Urbino	471	32	582	268	579	268	26	4	2	817	351	1.173	801
56	Frosinone	253	8	299	108	295	107	3	5	5	1.097	281	1.580	1.064
57	Latina	344	11	460	232	452	227	5	4	2	550	92	701	541
58	Rieti	60	2	78	49	77	48	1	—	1	322	87	426	327
59	Roma	6.835	162	10.526	5.584	10.127	5.267	69	40	59	868	256	1.161	891
60	Viterbo	121	3	146	86	145	86	1	—	2	511	168	699	571
61	Campobasso	148	2	175	109	175	109	—	1	1	586	83	736	619
62	Chieti	183	6	221	148	220	148	3	—	3	726	95	980	721
63	L'Aquila	341	7	444	217	434	208	2	—	6	596	151	824	621
64	Pescara	372	8	492	280	491	279	6	1	1	806	316	1.180	867
65	Teramo	224	14	293	137	288	135	5	6	3	862	258	1.136	794
66	Avellino	226	6	280	142	280	142	2	1	3	785	123	1.074	804
67	Benevento	148	7	187	111	184	109	4	2	2	493	44	623	502
68	Caserta	352	2	418	233	417	232	2	—	—	1.331	93	1.667	1.336
69	Napoli	4.422	16	5.222	3.682	5.150	3.620	7	4	5	3.096	97	3.510	3.000
70	Salerno	640	4	725	430	720	428	1	1	2	1.594	112	1.965	1.546
71	Bari	2.353	21	2.869	2.367	2.809	2.308	17	3	1	2.588	208	3.004	2.824
72	Brindisi	604	7	691	542	686	539	3	1	3	795	98	941	826
73	Foggia	1.109	5	1.271	1.015	1.265	1.009	4	1	—	1.219	120	1.454	1.338
74	Lecce	610	8	698	631	683	617	7	—	—	2.086	224	2.410	2.267
75	Taranto	1.055	5	1.411	1.112	1.368	1.075	4	—	1	558	98	688	625
76	Matera	67	1	77	55	77	55	1	—	1	297	39	350	323
77	Potenza	171	4	234	142	234	142	4	—	—	665	97	823	721
78	Catanzaro	258	4	287	157	287	157	2	2	—	737	43	892	714
79	Cosenza	407	2	498	287	492	282	1	—	1	914	70	1.095	896
80	Reggio di Calabria	735	13	828	484	824	481	9	4	—	720	57	837	715
81	Agrigento	499	4	534	506	534	506	4	—	—	540	17	583	565
82	Caltanissetta	314	—	376	296	375	296	—	—	—	232	8	264	249
83	Catania	2.003	9	2.476	2.217	2.312	2.082	8	1	—	1.220	71	1.346	1.310
84	Enna	159	2	176	166	176	166	2	—	—	231	6	259	251
85	Messina	699	4	803	626	790	595	4	—	—	1.124	42	1.195	1.120
86	Palermo	2.349	10	2.537	2.315	2.515	2.293	6	3	1	594	16	635	623
87	Ragusa	206	3	214	204	213	203	2	—	1	331	15	426	411
88	Siracusa	666	4	719	663	718	662	4	—	—	307	10	328	315
89	Trapani	851	11	888	874	879	865	12	—	—	350	32	365	361
90	Cagliari	535	11	672	396	658	384	4	4	3	1.011	152	1.238	949
91	Nuoro	20	—	26	18	26	18	—	—	—	300	43	374	321
92	Sassari	179	1	223	151	220	148	—	—	1	399	69	475	424
ITALIA		71.629	3.373	90.638	55.349	89.075	54.171	1.782	682	957	97.155	25.832	123.220	94.773

addetti e mezzi meccanici in dotazione

COMMERCIO AMBULANTE (7.02.E)

L'ATTIVITÀ IN PIÙ COMUNI					TOTALE ESERCIZI										N. d'ordine
detti		Mezzi meccanici in dotazione			Esercizi		Addetti				Mezzi meccanici in dotazione				
titolari e familiari coadiuvanti		moto-veicoli	auto-veiture	auto-carri	Totale	con mezzi meccanici	Totale		titolari e familiari coadiuvanti		moto-veicoli	auto-veiture	auto-carri		
MF	M						MF	M	MF	M					
2.126	1.519	87	131	314	2.368	560	3.037	1.985	3.001	1.954	103	142	329	1	
1.008	646	24	93	146	937	270	1.288	781	1.284	779	25	98	148	2	
2.168	1.363	54	146	360	1.961	574	2.747	1.644	2.708	1.624	56	150	374	3	
1.656	1.155	99	141	301	1.665	573	2.184	1.456	2.160	1.446	110	146	322	4	
4.049	2.509	210	356	639	7.454	1.624	10.089	5.395	9.983	5.369	391	450	829	5	
1.842	1.332	114	146	368	1.938	670	2.505	1.667	2.479	1.657	134	156	396	6	
227	100	8	14	43	233	70	345	180	337	176	9	15	48	7	
2.654	2.197	251	227	285	2.829	785	3.420	2.669	3.377	2.634	275	230	295	8	
2.588	2.023	336	182	331	2.895	878	3.675	2.664	3.632	2.648	359	191	340	9	
1.630	1.281	147	187	210	1.668	573	2.098	1.584	2.080	1.579	160	196	224	10	
1.803	1.459	120	102	254	2.048	499	2.519	1.949	2.503	1.935	132	112	263	11	
2.489	1.932	299	173	295	2.951	805	3.779	2.610	3.758	2.620	335	187	306	12	
5.326	4.158	627	446	638	9.164	2.275	12.404	8.691	12.131	8.478	1.017	555	753	13	
2.370	1.857	153	166	361	2.641	721	3.322	2.447	3.300	2.430	171	186	378	14	
202	137	14	15	31	200	63	261	169	258	167	16	16	34	15	
1.921	1.457	199	232	228	1.953	694	2.390	1.750	2.370	1.735	219	243	240	16	
584	362	22	53	58	703	146	988	563	958	542	33	55	66	17	
593	475	63	53	107	624	236	774	600	762	590	70	58	114	18	
623	443	36	44	123	579	226	799	548	781	531	45	52	131	19	
2.909	2.093	125	100	337	2.960	581	4.208	2.885	4.173	2.848	139	107	345	20	
1.913	1.376	59	53	220	1.853	353	2.619	1.824	2.576	1.798	72	58	230	21	
1.859	1.374	138	128	225	1.634	505	2.340	1.651	2.296	1.632	153	135	228	22	
1.278	1.002	88	59	140	2.244	307	3.075	2.113	3.035	2.080	104	64	150	23	
2.826	2.368	209	155	314	3.328	723	4.051	3.193	4.020	3.171	237	179	328	24	
1.754	1.338	107	92	237	1.720	465	2.294	1.671	2.270	1.648	129	98	252	25	
245	167	40	20	25	275	89	348	210	346	207	45	22	25	26	
2.414	1.484	255	160	195	2.617	688	3.243	1.827	3.222	1.811	329	165	207	27	
443	256	8	11	4	1.374	31	1.619	630	1.583	620	13	12	7	28	
1.039	778	49	47	67	2.889	248	3.393	1.916	3.350	1.889	95	72	87	29	
393	234	15	22	41	384	84	515	282	516	282	20	22	42	30	
556	281	11	14	23	1.226	61	1.416	573	1.412	570	15	18	28	31	
571	380	18	37	76	758	138	1.016	554	1.001	548	20	39	80	32	
1.536	1.069	178	75	220	2.157	549	2.738	1.715	2.714	1.697	236	83	239	33	
1.792	1.310	105	94	297	2.437	581	3.095	2.112	3.057	2.084	151	113	322	34	
2.049	1.347	269	154	205	2.898	720	3.640	2.088	3.607	2.060	328	176	224	35	
2.094	1.484	165	140	322	2.565	699	3.289	2.166	3.261	2.146	205	158	343	36	
1.343	1.080	108	99	203	1.669	473	1.996	1.448	1.976	1.433	135	114	229	37	
1.294	1.022	77	64	199	1.425	354	1.761	1.301	1.751	1.291	89	71	218	38	
1.265	773	94	89	234	1.530	449	2.085	1.155	2.059	1.139	120	94	243	39	
1.726	1.361	129	165	141	2.337	487	2.813	1.967	2.801	1.958	151	181	156	40	
935	739	75	73	81	960	237	1.191	897	1.174	888	78	76	87	41	
1.735	1.498	118	129	182	3.226	490	3.943	3.148	3.881	3.096	148	147	199	42	
684	580	78	70	96	839	239	985	730	978	725	93	73	99	43	
676	462	52	32	27	1.548	133	1.957	1.076	1.921	1.049	70	33	30	44	
690	520	40	28	33	985	114	1.145	770	1.139	766	49	32	35	45	
2.316	1.380	43	90	74	2.742	228	3.029	1.526	3.019	1.521	53	93	82	46	
1.139	883	121	27	95	1.444	262	1.799	1.252	1.797	1.249	140	27	100	47	
1.070	815	54	57	129	1.247	264	1.579	1.096	1.563	1.083	67	63	135	48	
945	749	56	55	137	914	254	1.196	909	1.188	901	59	58	143	49	
1.520	1.251	56	101	181	1.752	372	2.241	1.707	2.212	1.682	77	107	196	50	
523	391	15	15	39	586	76	769	540	755	531	21	16	41	51	
1.352	1.108	196	117	116	2.030	483	2.416	1.608	2.393	1.593	244	124	129	52	
1.375	1.027	56	109	236	1.398	389	1.917	1.302	1.884	1.274	63	113	239	53	
800	596	58	85	127	775	276	1.040	735	1.026	723	67	91	129	54	
1.158	790	134	68	151	1.288	383	1.755	1.069	1.737	1.058	160	72	153	55	
1.546	1.035	38	74	175	1.350	289	1.879	1.172	1.841	1.142	41	74	180	56	
689	530	16	37	40	894	103	1.161	773	1.141	757	21	41	62	57	
418	320	12	15	61	382	89	504	376	495	368	13	15	42	58	
1.135	866	46	82	134	7.703	418	11.687	6.475	11.262	6.133	115	122	193	59	
666	538	27	41	102	632	171	845	657	811	624	28	41	104	60	
715	603	10	23	51	734	85	911	728	890	712	10	24	52	61	
965	706	20	20	56	909	101	1.201	869	1.185	854	23	20	59	62	
811	611	20	46	92	937	158	1.268	838	1.245	819	22	46	98	63	
1.155	845	21	78	218	1.178	324	1.672	1.147	1.646	1.124	27	79	219	64	
1.116	780	38	75	146	1.086	272	1.429	931	1.404	915	43	81	149	65	
1.068	799	13	46	65	1.011	129	1.354	946	1.348	941	15	47	68	66	
620	499	10	12	22	641	51	810	613	804	608	14	14	24	67	
1.655	1.323	35	19	40	1.683	95	2.085	1.569	2.072	1.555	37	19	40	68	
3.489	2.981	21	34	42	7.518	113	8.732	6.682	8.639	6.601	28	38	47	69	
1.936	1.519	15	29	68	2.234	116	2.690	1.976	2.656	1.947	16	30	70	70	
2.946	2.767	92	82	35	4.941	229	5.873	5.191	5.755	5.075	109	85	36	71	
913	798	48	43	17	1.399	105	1.632	1.368	1.599	1.337	51	44	20	72	
1.421	1.308	54	38	33	2.328	125	2.725	2.353	2.686	2.317	58	39	33	73	
2.365	2.223	93	94	42	2.696	232	3.108	2.898	3.048	2.840	100	95	42	74	
665	603	35	28	36	1.613	103	2.099	1.737	2.033	1.678	39	28	37	75	
346	319	13	12	14	364	40	427	378	423	374	14	12	15	76	
805	703	22	40	49	836	101	1.057	863	1.039	845	26	40	49	77	
856	681	14	8	22	995	47	1.179	871	1.143	838	16	10	22	78	
1.076	878	16	25	29	1.321	72	1.593	1.183	1.568	1.160	17	25	30	79	
836	715	24	17	17	1.455	70	1.665	1.199	1.660	1.196	33	21	17	80	
580	562	8	7	2	1.039	21	1.117	1.071	1.114	1.068	12	7	2	81	
264	249	3	3	2	546	8	640	545	639	544	3	3	2	82	
1.321	1.286	40	9	23	3.223	80	3.822	3.527	3.633	3.368	48	10	23	83	
252	244	2	1	3	390	8	435	417	428	410	4	4	3	84	
1.189	1.115	29	6	7	1.823	46	1.998	1.746	1.979	1.710	33	6	7	85	
621	610	10	3	3	2.943	26	3.172	2.938	3.136	2.903	16	6	4	86	
403	389	7	2	6	537	18	640	615	616	592	9	2	7	87	
328	315	6	1	3	973	14	1.047	978	1.046	977	10	1	3	88	
359	355	25	4	4	1.201	43	1.253	1.235	1.238	1.220	37	4	4	89	
1.210	921	63	40	54	1.546	163	1.910	1.345	1.868	1.305	67	44	57	90	
371	318	5	20	19	320	43	400	339	397	336	5	20	19	91	
460	411	19	25	25	578	70	698	575	680	559	19	25	26	92	
121.847	93.526	7.232	6.881	12.278	168.784										

Segue Tav. 3 — *Esercizi con attività comunale o intercomunale,*
Provincie, per sottoclasse e categoria di attività economica :

N. d'ordine	PROVINCIE	ESERCIZI CHE SVOLGONO L'ATTIVITÀ IN UN SOLO COMUNE								ESERCIZI CHE SVOLGONO				
		Esercizi		Addetti				Mezzi meccanici in dotazione			Esercizi		Ad	
		Totale	con mezzi meccanici	Totale		titolari e familiari coadiuvanti		moto-veicoli	auto-vetture	auto-carri	Totale	con mezzi meccanici	Totale	
				MF	M	MF	M						MF	M
1	Alessandria	403	20	498	251	493	249	8	4	8	751	228	909	690
2	Asti	110	6	147	66	147	66	1	3	2	350	138	495	326
3	Cuneo	274	16	350	169	346	168	1	2	13	636	220	889	593
4	Novara	235	26	319	200	309	192	7	2	17	434	207	580	401
5	Torino	2.831	322	4.006	1.865	3.952	1.852	133	60	134	1.037	476	1.519	933
6	Vercelli	271	41	380	200	373	200	14	5	22	630	275	809	609
7	Aosta (Valle di)	33	6	61	31	60	31	—	1	5	38	27	59	36
8	Bergamo	344	31	413	306	412	305	20	2	9	994	296	1.173	1.039
9	Brescia	493	32	617	402	605	397	20	5	7	980	378	1.191	992
10	Como	199	22	267	184	267	184	11	3	9	401	171	489	412
11	Cremona	452	16	534	373	528	369	5	4	7	655	180	762	661
12	Mantova	713	35	910	488	908	487	24	4	7	946	325	1.186	965
13	Milano	2.479	279	3.970	2.591	3.811	2.471	194	37	53	1.393	507	1.740	1.482
14	Pavia	447	40	581	395	575	391	11	15	14	805	262	952	825
15	Sondrio	20	3	30	16	29	15	2	—	1	54	21	64	41
16	Varese	200	27	247	166	245	165	15	5	7	467	213	596	492
17	Bolzano	177	14	302	136	288	127	7	1	6	156	50	211	116
18	Trento	100	16	126	82	126	82	6	5	6	223	123	261	215
19	Belluno	81	15	100	57	99	56	8	3	4	144	64	181	146
20	Padova	706	18	930	574	929	574	12	1	5	964	204	1.304	1.034
21	Rovigo	390	19	518	327	511	323	9	3	7	694	106	907	719
22	Treviso	258	19	337	197	333	197	12	4	3	762	247	1.055	809
23	Venezia	924	28	1.275	771	1.256	757	15	4	10	478	124	621	521
24	Verona	705	38	837	581	827	573	23	13	3	1.318	329	1.568	1.373
25	Vicenza	297	31	379	239	372	232	17	5	9	655	196	867	697
26	Gorizia	62	6	76	27	76	27	4	2	—	116	50	144	98
27	Udine	553	83	660	268	660	268	69	5	11	832	301	1.055	713
28	Trieste (Territorio di)	588	8	731	185	707	181	5	—	3	141	2	164	65
29	Genova	1.182	34	1.427	585	1.413	577	21	7	7	327	68	385	292
30	Imperia	49	5	56	21	56	21	5	—	—	64	21	85	46
31	La Spezia	592	12	693	217	690	216	4	3	5	304	32	347	140
32	Savona	270	5	372	135	366	133	2	1	2	173	50	224	151
33	Bologna	445	54	590	337	586	334	38	6	12	462	180	549	426
34	Ferrara	611	44	730	460	727	459	24	8	14	559	141	671	542
35	Forlì	882	59	1.034	425	1.026	418	43	10	7	724	268	910	642
36	Modena	487	42	587	352	582	349	26	4	13	545	207	682	553
37	Parma	369	50	437	245	433	244	18	10	22	601	225	700	596
38	Piacenza	230	25	291	183	289	181	8	4	13	416	140	499	423
39	Ravenna	388	26	513	239	512	238	16	3	7	355	123	447	306
40	Reggio nell'Emilia	535	28	625	351	623	349	14	4	10	599	149	701	606
41	Arezzo	95	5	121	70	121	70	3	—	2	304	79	359	294
42	Firenze	995	31	1.263	991	1.228	961	16	8	7	491	145	613	543
43	Grosseto	199	14	232	113	231	112	12	—	2	350	119	402	352
44	Livorno	716	20	927	441	908	427	16	1	3	319	53	369	255
45	Lucca	262	9	308	156	306	156	7	2	—	326	54	394	284
46	Massa-Carrara	564	17	606	86	603	85	10	1	6	219	27	261	145
47	Pisa	333	17	438	239	438	239	15	—	2	482	115	572	465
48	Pistola	172	19	209	125	207	124	9	5	5	228	73	278	232
49	Siena	148	8	192	114	192	114	2	2	4	330	105	403	337
50	Perugia	329	22	417	270	411	266	15	1	8	531	94	645	546
51	Terni	131	6	172	99	168	97	4	1	1	253	32	335	244
52	Ancona	601	54	701	330	696	328	42	4	8	661	206	748	627
53	Ascoli Piceno	238	10	294	133	293	133	7	2	1	410	126	530	422
54	Macerata	146	13	176	95	174	95	7	4	2	210	79	274	205
55	Pesaro e Urbino	351	26	426	188	425	188	22	4	—	311	128	407	302
56	Frosinone	202	6	243	78	239	77	1	—	5	468	84	664	414
57	Latina	306	11	404	199	398	196	5	4	2	313	39	387	296
58	Rieti	40	2	54	33	53	32	1	—	1	182	45	227	173
59	Roma	4.687	106	7.707	3.869	7.381	3.606	44	24	44	381	94	494	354
60	Viterbo	89	1	107	57	107	57	—	—	1	273	66	344	276
61	Campobasso	112	2	130	78	130	78	—	1	1	268	30	339	284
62	Chieti	118	4	135	88	135	88	3	—	1	390	45	543	389
63	L'Aquila	223	3	280	121	279	121	1	—	3	253	50	358	245
64	Pescara	264	8	347	191	347	191	6	1	1	281	94	395	275
65	Teramo	151	6	204	93	200	92	2	3	1	440	99	565	364
66	Avellino	172	3	220	106	220	106	—	1	2	304	40	412	312
67	Benevento	86	5	118	65	115	63	4	—	2	166	13	213	173
68	Caserta	276	2	330	174	330	174	2	—	—	568	31	668	530
69	Napoli	2.928	9	3.503	2.440	3.452	2.398	5	—	4	1.351	26	1.488	1.242
70	Salerno	460	1	526	299	522	298	—	1	—	509	40	611	507
71	Bari	1.585	12	1.987	1.606	1.938	1.558	11	—	1	688	46	841	776
72	Brindisi	471	7	541	419	538	418	3	1	3	288	29	349	303
73	Foggia	655	5	766	571	765	570	4	1	—	333	21	395	353
74	Lecce	409	6	481	433	469	422	6	—	—	850	48	955	891
75	Taranto	730	4	985	763	957	741	3	—	1	125	10	151	135
76	Matera	56	1	65	44	65	44	1	—	1	109	15	135	116
77	Potenza	109	4	154	86	154	86	4	—	—	232	30	294	235
78	Catanzaro	165	2	184	85	184	85	1	1	—	183	11	209	131
79	Cosenza	256	2	306	182	304	180	1	—	1	350	27	411	307
80	Reggio di Calabria	477	7	540	308	536	305	7	—	—	159	6	193	154
81	Agrigento	332	4	359	335	359	335	4	—	—	195	7	217	206
82	Caltanissetta	200	—	244	184	244	184	—	—	—	77	4	95	87
83	Catania	1.320	7	1.653	1.509	1.516	1.401	7	—	—	460	38	493	484
84	Enna	88	1	97	91	97	91	1	—	—	55	1	61	57
85	Messina	496	3	566	452	562	429	3	—	—	544	22	564	531
86	Palermo	1.626	3	1.753	1.595	1.740	1.582	3	—	—	254	9	273	269
87	Ragusa	157	3	164	161	163	160	2	—	1	135	6	144	139
88	Siracusa	518	3	563	514	563	514	3	—	—	169	7	185	175
89	Trapani	607	8	634	623	626	615	9	—	—	144	14	150	147
90	Cagliari	388	10	492	268	482	260	4	3	3	671	91	803	575
91	Nuoro	7	—	11	6	11	6	—	—	—	129	14	166	136
92	Sassari	91	1	119	83	117	81	—	—	1	167	25	196	164
	ITALIA	46.522	2.134	60.410	36.356	59.246	35.497	1.210	334	625	40.072	10.036	49.529	39.184

addetti e mezzi meccanici in dotazione

VENDITA DI GENERI ALIMENTARI (7.02.66)

L'ATTIVITÀ IN PIÙ COMUNI					TOTALE ESERCIZI										N. d'ordine
detti		Mezzi meccanici in dotazione			Esercizi		Addetti				Mezzi meccanici in dotazione				
titolari e familiari coadiuvanti		moto-veicoli	auto-vetture	auto-carri	Totale	con mezzi meccanici	Totale		titolari e familiari coadiuvanti		moto-veicoli	auto-vetture	auto-carri		
MF	M						MF	M	MF	M					
903	688	49	43	141	1.154	248	1.407	941	1.396	937	57	47	149	1	
494	326	11	39	89	460	144	642	392	641	392	12	42	91	2	
878	588	30	55	138	910	236	1.239	762	1.224	756	31	57	151	3	
575	397	38	47	126	669	233	899	601	884	589	45	49	143	4	
1.502	926	107	107	294	3.868	798	5.525	2.798	5.454	2.778	240	167	428	5	
798	602	51	38	195	901	316	1.189	809	1.171	802	65	43	217	6	
58	36	5	7	16	71	33	120	67	118	67	5	8	21	7	
1.161	1.030	116	83	103	1.338	327	1.586	1.345	1.573	1.335	136	85	112	8	
1.182	995	193	54	133	1.473	410	1.808	1.394	1.787	1.392	213	59	140	9	
488	422	67	48	57	600	193	756	596	755	606	78	51	66	10	
762	661	59	32	90	1.107	196	1.296	1.034	1.290	1.030	64	36	97	11	
1.177	988	151	60	121	1.659	360	2.096	1.453	2.085	1.475	175	64	128	12	
1.704	1.454	207	102	208	3.872	786	5.710	4.073	5.515	3.925	401	139	261	13	
945	818	73	46	152	1.252	302	1.533	1.220	1.520	1.209	84	61	166	14	
64	41	7	4	11	74	24	94	57	93	56	9	4	12	15	
589	486	76	47	93	667	240	843	658	834	651	91	52	100	16	
203	110	15	14	21	333	64	513	252	491	237	22	15	27	17	
259	213	44	22	61	323	139	387	297	385	295	50	22	67	18	
178	144	22	13	31	225	79	281	203	277	200	30	16	35	19	
1.289	1.020	71	31	109	1.670	222	2.234	1.608	2.218	1.594	83	32	114	20	
903	715	27	12	71	1.084	125	1.425	1.046	1.414	1.038	36	15	78	21	
1.042	807	91	60	107	1.020	266	1.392	1.006	1.375	1.004	103	64	110	22	
616	516	52	16	62	1.402	152	1.896	1.292	1.872	1.273	67	20	72	23	
1.559	1.366	140	64	133	2.023	367	2.405	1.954	2.386	1.939	163	77	136	24	
859	689	52	42	114	952	227	1.246	936	1.231	921	69	47	123	25	
144	98	26	7	19	178	56	220	125	220	125	30	9	19	26	
1.054	712	160	64	87	1.385	384	1.715	981	1.714	980	229	69	98	27	
161	64	1	1	—	729	10	895	250	868	245	6	1	3	28	
375	287	22	13	38	1.509	102	1.812	877	1.788	864	43	20	45	29	
85	46	5	7	9	113	26	141	67	141	67	10	7	9	30	
346	139	7	8	17	896	44	1.040	357	1.036	355	11	11	22	31	
221	150	10	7	34	443	55	596	286	587	283	12	8	36	32	
546	425	86	26	69	907	234	1.139	763	1.132	759	124	32	81	33	
669	541	43	23	76	1.170	185	1.401	1.002	1.396	1.000	67	31	90	34	
897	631	174	28	71	1.606	327	1.944	1.067	1.923	1.049	217	38	78	35	
681	553	70	33	107	1.032	249	1.269	905	1.263	902	96	37	120	36	
693	589	65	58	105	970	275	1.137	841	1.126	833	83	68	127	37	
498	422	54	33	75	646	165	790	606	787	603	62	37	88	38	
442	301	46	20	58	743	149	960	545	954	539	62	23	65	39	
700	605	61	45	43	1.134	177	1.326	957	1.323	954	75	49	53	40	
355	294	44	17	18	399	84	480	364	476	364	47	17	20	41	
604	534	52	30	66	1.486	176	1.876	1.534	1.832	1.495	68	38	73	42	
398	350	57	42	44	549	133	634	465	629	462	69	42	46	43	
369	255	36	5	12	1.035	73	1.296	696	1.277	682	52	6	15	44	
393	283	24	16	16	588	63	702	440	699	439	31	18	16	45	
261	145	4	7	7	783	44	867	231	864	230	14	17	13	46	
572	465	70	10	38	815	132	1.010	704	1.010	704	85	10	40	47	
276	230	23	16	35	400	92	487	357	483	354	32	21	40	48	
401	335	35	20	54	478	113	595	451	593	449	37	22	58	49	
644	544	34	20	44	860	116	1.062	816	1.055	810	49	21	52	50	
329	240	9	4	19	384	38	507	343	497	337	13	5	20	51	
741	622	136	33	45	1.262	260	1.449	957	1.437	950	178	37	53	52	
521	414	40	24	82	648	136	824	555	814	547	47	26	83	53	
273	204	38	11	40	356	92	450	300	447	299	45	15	42	54	
405	302	86	14	29	662	154	833	490	830	490	108	18	29	55	
655	409	21	14	53	679	90	907	492	894	486	22	14	58	56	
377	286	8	17	15	619	50	791	495	775	482	13	21	17	57	
225	172	8	7	31	222	47	281	206	278	204	9	7	32	58	
489	350	32	18	46	5.068	200	8.201	4.223	7.870	3.956	76	42	90	59	
339	271	16	11	39	362	67	451	333	446	328	16	11	40	60	
330	275	6	4	20	380	32	469	362	460	353	6	5	21	61	
534	381	10	11	25	508	49	678	477	669	469	13	11	26	62	
356	245	8	9	34	476	53	638	366	635	366	9	9	37	63	
388	269	8	9	77	545	102	742	466	735	460	14	10	78	64	
555	359	23	25	51	591	105	769	457	755	451	25	28	52	65	
411	311	7	13	21	476	43	632	418	631	417	7	14	23	66	
211	171	2	2	9	252	18	331	238	326	234	6	6	11	67	
664	526	16	2	13	844	33	998	704	994	700	18	2	13	68	
1.487	1.243	9	5	12	4.279	35	4.991	3.682	4.939	3.641	14	5	16	69	
604	500	10	8	22	969	41	1.137	806	1.126	798	10	9	22	70	
823	759	24	10	13	2.273	58	2.828	2.382	2.761	2.317	35	10	14	71	
345	299	16	6	7	759	36	890	722	883	717	19	7	10	72	
392	350	3	2	16	988	26	1.161	924	1.157	920	7	3	16	73	
948	884	31	12	6	1.259	54	1.436	1.324	1.417	1.306	37	12	6	74	
146	131	7	2	2	855	14	1.136	898	1.103	872	10	1	3	75	
134	115	5	3	7	165	16	200	160	199	159	6	3	8	76	
294	235	17	9	18	341	34	448	321	448	321	21	9	18	77	
209	131	8	—	3	348	13	393	216	393	216	9	1	3	78	
408	305	9	7	11	606	29	717	489	712	485	10	7	12	79	
192	154	2	1	4	636	13	733	462	728	459	9	1	4	80	
214	203	6	—	1	527	11	576	541	573	538	10	—	1	81	
95	87	2	—	2	277	4	339	271	339	271	2	—	2	82	
491	482	25	4	10	1.780	45	2.146	1.993	2.007	1.883	32	4	10	83	
60	56	—	—	1	143	2	158	148	157	147	1	—	1	84	
564	531	14	2	6	1.040	25	1.130	983	1.126	960	17	2	6	85	
269	265	8	—	—	1.880	12	2.026	1.864	2.009	1.847	11	—	—	86	
142	137	3	—	—	292	9	308	300	305	297	5	—	—	87	
185	175	5	—	—	687	10	748	689	748	689	8	—	—	88	
149	146	13	—	—	751	22	784	770	775	761	22	—	—	89	
790	563	40	—	37	1.059	101	1.295	843	1.272	823	44	—	—	90	
166	136	2	—	9	136	14	177	142	177	142	2	—	—	91	
191	160	11	—	3	258	26	315	247	308	241	11	—	—	92	
49.074	38.890	3.707	1.976	4.670	86.594	12.170	109.939	75.540	108.320	74.387	4.917	2.310	5.295		

Segue Tav. 3 — *Esercizi con attività comunale o*
 Provincie, per sottoclasse e categoria di attività economica :

N. d'ordine	PROVINCIE	ESERCIZI CHE SVOLGONO L'ATTIVITÀ IN UN SOLO COMUNE									ESERCIZI CHE SVOLGONO			
		Esercizi		Addetti				Mezzi meccanici in dotazione			Esercizi		Ad	
		Totale	con mezzi meccanici	Totale		titolari e familiari coadiuvanti		moto-veicoli	auto-vetture	auto-carri	Totale	con mezzi meccanici	Totale	
				MF	M	MF	M						MF	M
1	Alessandria	232	15	288	128	285	126	5	6	4	705	242	1.021	654
2	Asti	88	1	104	51	104	51	—	1	—	306	113	441	259
3	Cuneo	123	4	158	73	155	71	1	2	1	761	297	1.141	647
4	Novara	120	9	140	56	139	56	3	2	4	683	293	925	622
5	Torino	1.408	112	1.715	802	1.695	794	37	33	42	1.654	620	2.207	1.304
6	Vercelli	180	13	229	98	227	96	3	5	6	717	321	934	628
7	Aosta (Valle di)	30	1	43	12	43	12	1	—	—	110	33	150	82
8	Bergamo	211	3	237	85	236	85	2	1	—	998	384	1.257	954
9	Brescia	216	9	278	131	274	129	3	4	2	876	387	1.178	822
10	Como	123	9	157	93	156	92	—	6	3	771	320	988	720
11	Cremona	109	12	136	81	135	80	6	5	1	649	255	882	653
12	Mantova	231	24	278	150	275	148	11	9	4	798	354	1.104	761
13	Milano	1.976	291	2.537	1.486	2.507	1.459	171	70	55	2.489	1.071	3.185	2.314
14	Pavia	208	11	272	133	272	133	4	4	3	909	367	1.213	850
15	Sondrio	15	1	20	10	20	10	—	1	1	89	32	123	82
16	Varese	140	10	158	79	157	78	3	5	2	880	387	1.106	768
17	Bolzano	28	2	33	14	32	14	1	1	—	266	69	347	227
18	Trento	25	1	29	20	29	20	—	—	1	184	71	250	189
19	Belluno	35	10	51	30	47	26	1	5	4	291	134	435	295
20	Padova	214	10	287	147	285	145	2	5	3	931	328	1.504	984
21	Rovigo	86	8	106	65	104	64	3	2	3	536	208	918	577
22	Treviso	55	5	82	45	81	44	2	3	—	469	219	760	516
23	Venezia	268	2	337	202	333	200	1	1	—	341	131	561	392
24	Verona	249	21	290	164	288	164	4	10	7	736	276	985	738
25	Vicenza	98	7	121	62	121	62	3	1	4	520	197	738	501
26	Gorizia	19	1	21	10	21	10	1	—	—	53	25	80	53
27	Udine	81	4	107	36	104	34	4	—	—	883	243	1.098	543
28	Trieste (Territorio di)	137	—	162	90	161	89	—	—	—	133	14	147	101
29	Genova	660	47	761	444	755	439	17	17	13	442	79	517	359
30	Imperia	41	1	49	19	50	19	—	—	1	206	54	292	175
31	La Spezia	106	1	120	43	120	43	—	1	—	130	14	147	100
32	Savona	42	2	51	26	51	27	—	1	1	210	64	295	182
33	Bologna	389	21	475	207	472	204	16	2	3	560	230	776	457
34	Ferrara	311	27	377	194	371	191	13	7	7	692	323	1.005	669
35	Forlì	285	26	336	157	334	155	10	10	6	678	299	978	561
36	Modena	367	24	435	192	429	188	8	10	6	824	362	1.199	748
37	Parma	147	12	169	85	169	85	5	5	2	433	148	550	397
38	Piacenza	86	6	114	51	114	51	1	2	3	578	156	722	539
39	Ravenna	163	9	201	75	198	75	6	2	1	462	262	736	401
40	Reggio nell'Emilia	318	24	370	200	369	199	7	12	5	675	260	881	636
41	Arezzo	71	7	85	53	84	53	—	3	4	306	118	413	288
42	Firenze	577	27	692	456	684	451	11	10	6	747	235	896	748
43	Grosseto	35	5	40	19	40	19	2	2	1	171	72	210	159
44	Livorno	204	1	271	124	263	120	1	—	—	201	47	260	169
45	Lucca	108	2	118	70	118	70	1	—	1	226	39	254	199
46	Massa-Carrara	61	4	79	41	79	41	—	2	2	1.835	176	2.011	1.195
47	Pisa	140	5	165	84	165	83	3	—	2	309	104	418	290
48	Pistoia	193	3	245	115	244	114	2	1	—	477	125	628	454
49	Siena	21	2	24	14	24	14	—	1	1	272	110	408	290
50	Perugia	168	13	211	111	209	109	5	2	6	529	205	743	584
51	Terni	48	2	54	35	54	35	2	—	—	115	35	160	119
52	Ancona	250	10	302	125	299	123	4	2	4	333	164	451	337
53	Ascoli Piceno	140	4	189	103	183	97	—	2	2	511	227	785	549
54	Macerata	35	4	44	26	44	26	2	2	—	314	159	457	326
55	Pesaro e Urbino	80	2	111	45	109	45	1	—	1	418	191	653	409
56	Frosinone	34	1	37	18	37	18	1	—	—	544	181	801	551
57	Latina	25	—	38	23	36	21	—	—	—	175	47	240	179
58	Rieti	12	—	14	10	14	10	—	—	—	130	40	187	142
59	Roma	1.812	48	2.413	1.379	2.355	1.340	18	15	15	423	151	590	467
60	Viterbo	19	1	25	18	25	18	1	—	—	170	82	270	221
61	Campobasso	22	—	28	20	28	20	—	—	—	223	42	281	235
62	Chieti	33	—	43	24	43	24	—	—	—	263	33	343	249
63	L'Aquila	108	3	150	87	141	78	—	—	3	264	94	376	297
64	Pescara	98	—	134	79	133	78	—	—	—	491	213	743	559
65	Teramo	55	5	67	33	66	32	—	3	2	380	147	519	384
66	Avellino	—	—	45	25	45	25	—	—	—	412	73	572	421
67	Benevento	53	2	59	38	59	38	—	2	—	265	26	332	261
68	Caserta	54	—	65	47	64	46	—	—	—	661	55	881	698
69	Napoli	1.200	7	1.372	979	1.361	968	2	4	1	1.521	67	1.783	1.535
70	Salerno	133	3	147	94	146	93	1	—	2	947	62	1.191	894
71	Bari	591	7	693	582	683	572	5	2	—	1.675	149	1.918	1.814
72	Brindisi	104	—	112	91	111	90	—	—	—	465	68	545	477
73	Foggia	357	—	395	342	390	337	—	—	—	797	93	957	886
74	Lecce	137	2	151	134	149	132	1	1	—	1.012	163	1.209	1.135
75	Taranto	221	1	296	235	290	229	1	—	—	384	82	480	435
76	Matera	7	—	8	7	8	7	—	—	—	171	23	195	188
77	Potenza	43	—	60	40	60	40	—	—	—	379	63	466	429
78	Catanzaro	67	2	76	51	76	51	1	1	—	511	31	631	534
79	Cosenza	84	—	100	68	98	67	—	—	—	458	37	559	483
80	Reggio di Calabria	206	5	235	142	235	142	1	4	—	530	49	611	529
81	Agrigento	111	—	118	115	118	115	—	—	—	298	10	310	308
82	Caltanissetta	89	—	100	86	100	86	—	—	—	139	4	152	145
83	Catania	537	2	661	555	639	533	1	1	—	636	29	708	686
84	Enna	47	—	53	50	53	50	—	—	—	152	5	172	169
85	Messina	153	—	177	131	169	124	—	—	—	462	15	492	458
86	Palermo	474	5	515	466	508	459	1	3	1	263	5	279	271
87	Ragusa	38	—	39	32	39	32	—	—	—	174	8	254	245
88	Siracusa	94	—	97	92	97	92	—	—	—	124	2	129	126
89	Trapani	165	2	171	169	170	168	2	—	—	156	14	163	162
90	Cagliari	114	—	139	94	137	92	—	—	—	284	47	362	311
91	Nuoro	10	—	12	9	12	9	—	—	—	149	23	161	161
92	Sassari	79	—	92	58	92	58	—	—	—	190	35	224	206
	ITALIA	19.177	983	23.401	13.890	23.104	13.662	425	314	252	47.670	13.917	62.628	45.827

intercomunale, addetti e mezzi meccanici in dotazione

VENDITA DI ARTICOLI DI ABBIGLIAMENTO, ARREDAMENTO E SIMILI (7.02.67)

L'ATTIVITÀ IN PIÙ COMUNI					TOTALE ESERCIZI										N. d'ordine
detti		Mezzi meccanici in dotazione			Esercizi		Addetti				Mezzi meccanici in dotazione				
titolari e familiari coadiuvanti		moto-veicoli	auto-vetture	auto-carri	Totale	con mezzi meccanici	Totale		titolari e familiari coadiuvanti		moto-veicoli	auto-vetture	auto-carri		
MF	M						MF	M	MF	M					
1.000	630	30	78	142	937	257	1.309	782	1.285	756	35	84	146	1	
438	257	11	52	50	394	114	545	310	542	308	11	53	50	2	
1.123	638	21	82	195	884	301	1.299	720	1.278	709	22	84	196	3	
917	624	47	85	162	803	302	1.065	678	1.056	680	50	87	166	4	
2.199	1.311	92	230	305	3.062	732	3.922	2.106	3.894	2.105	129	263	347	5	
929	627	53	106	168	897	334	1.163	726	1.156	723	56	111	174	6	
145	78	3	7	23	140	34	193	94	188	90	4	7	23	7	
1.234	935	110	130	152	1.209	387	1.494	1.039	1.470	1.020	112	131	152	8	
1.169	816	111	114	166	1.092	396	1.456	953	1.443	945	114	118	168	9	
975	709	60	129	133	894	329	1.145	813	1.131	801	60	135	136	10	
876	647	49	61	151	758	267	1.018	734	1.011	727	55	66	152	11	
1.097	751	115	101	152	1.029	378	1.382	911	1.372	899	126	110	156	12	
3.153	2.290	357	331	394	4.465	1.362	5.722	3.800	5.660	3.749	528	401	449	13	
1.204	844	64	114	191	1.117	378	1.485	983	1.476	977	68	118	194	14	
121	81	4	9	20	104	33	143	92	141	91	4	10	21	15	
1.098	763	92	177	121	1.020	397	1.264	847	1.255	841	95	182	123	16	
340	221	4	38	34	294	71	380	241	372	235	5	39	34	17	
242	183	8	25	25	209	72	279	209	271	203	8	25	40	18	
425	285	14	30	90	326	144	486	325	472	311	15	35	94	19	
1.487	963	48	64	219	1.145	338	1.791	1.131	1.772	1.108	50	69	222	20	
892	564	30	39	142	622	216	1.024	642	996	628	33	41	145	21	
735	500	44	64	111	524	224	842	561	816	544	46	67	111	22	
549	380	27	39	69	609	133	898	594	882	580	28	40	69	23	
977	732	49	82	154	985	297	1.275	902	1.265	896	53	92	161	24	
731	495	52	48	98	618	204	859	563	852	557	55	49	102	25	
78	51	8	12	6	72	26	101	63	99	61	9	12	6	26	
1.092	538	66	86	91	964	247	1.205	579	1.196	572	70	86	91	27	
144	99	4	8	3	270	14	309	191	305	188	4	8	3	28	
509	353	24	31	24	1.102	126	1.278	803	1.264	792	41	48	37	29	
292	175	9	15	30	247	55	341	194	342	194	9	15	31	30	
149	100	4	6	4	236	15	267	143	269	143	4	7	4	31	
291	180	4	27	33	252	66	346	208	342	207	4	28	34	32	
769	451	66	44	125	949	251	1.251	664	1.241	655	82	46	128	33	
980	648	48	67	209	1.003	350	1.382	863	1.351	839	61	74	216	34	
975	560	67	120	112	963	325	1.314	718	1.309	715	77	130	118	35	
1.184	737	75	100	189	1.191	386	1.634	940	1.613	925	83	110	195	36	
544	393	34	41	75	580	160	719	482	713	478	39	46	77	37	
716	533	16	28	114	664	162	836	590	830	584	17	30	117	38	
720	392	36	66	162	625	271	937	476	918	467	42	68	163	39	
873	631	58	118	85	993	284	1.251	836	1.242	830	65	130	90	40	
409	283	20	53	47	377	125	498	341	493	336	20	56	51	41	
889	743	52	93	91	1.324	262	1.588	1.204	1.573	1.194	63	103	97	42	
210	159	13	27	34	206	77	250	178	250	178	15	29	35	43	
253	162	12	22	13	405	48	531	293	516	282	13	22	13	44	
254	199	15	12	12	334	41	372	269	372	269	16	12	13	45	
2.004	1.191	38	74	64	1.896	180	2.090	1.236	2.083	1.232	38	76	66	46	
416	288	40	14	52	449	109	583	374	581	371	43	14	54	47	
618	445	19	34	72	670	128	873	569	862	559	21	35	72	48	
408	290	10	31	71	293	112	432	304	432	304	10	32	72	49	
723	567	17	71	119	697	218	954	695	932	676	22	73	125	50	
156	116	6	11	20	163	37	214	154	210	151	8	11	20	51	
443	331	35	76	58	583	174	753	462	742	454	39	78	62	52	
768	535	10	82	141	651	231	974	652	951	632	10	84	143	53	
446	315	14	69	76	349	163	501	352	490	341	16	71	76	54	
640	398	35	47	110	498	193	764	454	749	443	36	47	111	55	
784	535	13	57	113	578	182	838	569	821	553	14	57	113	56	
238	178	5	19	23	200	47	278	202	274	199	5	19	23	57	
181	136	4	8	28	142	40	201	152	195	146	4	8	28	58	
570	447	14	62	79	2.235	199	3.003	1.846	2.925	1.787	32	77	94	59	
243	194	23	52	25	189	83	295	239	298	212	10	23	52	60	
271	229	1	16	25	245	42	309	255	299	249	1	16	25	61	
339	244	7	8	18	296	33	386	273	382	268	7	8	18	62	
365	287	10	35	54	372	97	526	384	506	365	10	35	57	63	
725	543	12	67	135	589	213	877	638	858	621	12	67	135	64	
509	375	11	50	87	435	152	586	417	575	407	11	53	89	65	
567	417	3	32	38	452	73	617	446	612	442	3	32	38	66	
331	260	8	8	10	318	28	391	299	390	298	8	10	10	67	
873	689	15	15	26	715	55	946	745	937	735	15	15	26	68	
1.765	1.517	12	26	29	2.721	74	3.155	2.514	3.126	2.485	14	30	30	69	
1.172	877	2	20	40	1.080	65	1.338	988	1.318	970	3	20	42	70	
1.880	1.776	62	69	18	2.266	156	2.611	2.396	2.563	2.348	67	71	18	71	
524	456	32	36	10	569	68	657	568	635	546	32	36	10	72	
927	859	48	35	15	1.154	93	1.352	1.228	1.317	1.196	48	35	15	73	
1.173	1.100	54	80	33	1.149	165	1.360	1.269	1.322	1.232	55	81	33	74	
462	417	24	26	32	605	83	776	670	752	646	25	26	32	75	
192	185	7	9	7	178	23	203	195	200	192	7	9	7	76	
448	411	5	29	29	422	63	526	469	508	451	5	29	29	77	
597	503	6	7	19	578	33	707	585	673	554	7	8	19	78	
548	472	5	17	15	542	37	659	551	646	539	5	17	15	79	
611	529	21	16	12	736	54	846	671	846	671	22	20	12	80	
310	308	2	7	1	409	10	428	423	428	423	2	7	1	81	
152	145	1	3	—	228	4	252	231	252	231	1	3	—	82	
691	669	15	5	9	1.173	31	1.369	1.241	1.330	1.202	16	6	9	83	
166	163	2	1	2	199	5	225	219	219	213	2	1	2	84	
486	453	11	4	—	615	15	669	589	655	577	11	4	—	85	
270	263	2	2	1	737	10	794	737	778	722	3	5	2	86	
233	225	3	1	4	212	8	293	277	272	257	3	1	4	87	
129	126	—	1	1	218	2	226	218	226	218	—	1	1	88	
159	158	10	4	1	321	16	334	331	329	326	12	4	1	89	
350	298	16	18	14	398	47	501	405	487	390	16	18	14	90	
177	158	2	15	6	159	23	192	170	189	167	2	15	6	91	
216	199	5	21	9	269	35	316	264	308	257	5	21	9	92	
61.643	44.988	2.809	4.577	6.718	66.847	14.900	86.029	59.717	84.747	58.650	3.234	4.886	6.970		

Segue Tav. 3 — *Esercizi con attività comunale o intercomunale,*
 Provincie, per sottoclasse e categoria di attività economica :

N. d'ordine	PROVINCIE	ESERCIZI CHE SVOLGONO L'ATTIVITÀ IN UN SOLO COMUNE									ESERCIZI CHE SVOLGONO			
		Esercizi		Addetti				Mezzi meccanici in dotazione			Esercizi		Ad	
		Totale	con mezzi meccanici	Totale		titolari e familiari coadiuvanti		moto-veicoli	auto-veiture	auto-carri	Totale	con mezzi meccanici	Totale	
				MF	M	MF	M						MF	M
1	Alessandria	82	7	97	60	97	60	3	1	3	195	48	224	202
2	Asti	22	1	25	16	25	16	—	1	—	61	11	76	63
3	Cuneo	28	—	40	23	39	22	—	—	—	139	37	169	139
4	Novara	53	2	56	43	56	43	1	1	—	140	36	164	134
5	Torino	248	25	288	215	287	214	11	1	14	276	69	354	276
6	Vercelli	35	3	38	29	37	29	3	—	—	105	17	115	103
7	Aosta (Valle di)	4	—	7	3	7	3	—	—	—	18	3	25	16
8	Bergamo	68	3	75	47	75	47	2	—	1	214	68	265	238
9	Brescia	127	—	169	103	165	99	—	—	—	203	72	242	214
10	Como	25	4	27	22	27	22	2	—	2	149	47	170	153
11	Cremona	35	3	38	28	37	27	1	1	1	148	33	167	153
12	Mantova	76	2	86	53	86	53	1	1	—	187	65	215	193
13	Milano	420	32	498	401	487	390	25	2	7	407	95	474	417
14	Pavia	71	3	83	49	83	49	3	1	—	201	38	221	195
15	Sondrio	7	1	7	5	7	5	—	—	—	15	5	17	15
16	Varese	46	6	49	37	47	35	2	1	3	220	51	234	208
17	Bolzano	41	5	54	39	54	39	3	—	—	35	6	41	31
18	Trento	14	1	15	14	14	13	1	—	2	78	24	93	80
19	Belluno	10	—	12	6	12	6	—	—	—	18	3	20	14
20	Padova	44	1	50	36	50	36	—	1	—	101	20	133	110
21	Rovigo	41	1	49	36	48	35	1	—	—	106	11	121	100
22	Treviso	19	1	23	17	23	17	1	—	—	71	14	83	67
23	Venezia	139	—	168	121	168	121	—	—	—	94	22	113	106
24	Verona	70	5	80	66	79	66	1	—	4	250	54	291	271
25	Vicenza	21	4	24	17	23	16	2	—	2	129	30	165	155
26	Gorizia	4	—	4	3	4	3	—	—	—	21	7	23	19
27	Udine	38	2	46	25	44	25	1	—	1	230	55	277	242
28	Trieste (Territorio di)	248	1	275	95	272	94	—	1	—	127	6	140	94
29	Genova	134	9	145	97	143	95	8	1	—	144	11	158	139
30	Imperia	11	—	17	8	17	8	—	—	—	13	3	16	13
31	La Spezia	41	—	47	30	46	30	—	—	—	53	2	62	43
32	Savona	12	1	13	8	13	8	—	—	1	51	16	61	52
33	Bologna	100	8	126	95	120	90	4	—	4	201	56	222	193
34	Ferrara	142	17	168	125	167	124	9	4	4	122	29	144	122
35	Forlì	178	14	198	140	198	140	6	2	6	151	54	184	163
36	Modena	146	12	156	125	156	125	6	4	2	196	52	230	196
37	Parma	28	6	31	24	31	24	4	—	2	91	32	109	101
38	Piacenza	47	7	54	37	54	37	3	1	3	68	20	81	68
39	Ravenna	77	5	84	53	84	53	4	—	1	85	24	104	81
40	Reggio nell'Emilia	78	1	83	49	83	49	1	—	—	132	25	153	125
41	Arezzo	29	—	34	26	34	26	—	—	—	155	28	179	166
42	Firenze	205	7	236	188	234	186	3	—	4	211	45	243	222
43	Grosseto	20	2	23	14	23	14	1	1	—	64	27	78	73
44	Livorno	61	1	76	42	74	40	1	—	—	47	11	54	45
45	Lucca	23	4	28	23	25	20	1	2	1	40	6	43	38
46	Massa-Carrara	19	—	21	15	21	15	—	—	—	44	4	51	44
47	Pisa	52	2	55	44	55	44	1	—	1	128	19	151	130
48	Pistoia	39	3	42	30	42	30	2	—	1	138	41	177	140
49	Siena	27	2	28	25	27	24	1	—	1	116	27	141	129
50	Perugia	67	5	72	56	72	56	1	3	1	128	33	153	140
51	Terni	9	1	10	8	10	8	—	—	—	30	—	38	35
52	Ancona	39	3	46	34	46	34	2	1	1	146	46	168	155
53	Ascoli Piceno	27	—	33	17	33	17	—	—	—	72	22	86	78
54	Macerata	8	—	8	6	8	6	—	—	—	62	21	81	77
55	Pesaro e Urbino	40	4	45	35	45	35	3	—	1	88	32	113	90
56	Frosinone	17	1	19	12	19	12	1	—	—	85	16	115	99
57	Latina	13	—	18	10	18	10	—	—	—	62	6	74	66
58	Rieti	8	—	10	6	10	6	—	—	—	10	2	12	12
59	Roma	336	8	406	336	391	321	7	1	—	64	11	77	70
60	Viterbo	13	1	14	11	13	11	—	—	1	68	20	85	74
61	Campobasso	14	—	17	11	17	11	—	—	—	95	11	116	100
62	Chieti	32	2	43	36	42	36	—	—	2	73	17	94	83
63	L'Aquila	10	1	14	9	14	9	1	—	—	79	7	90	79
64	Pescara	10	—	11	10	11	10	—	—	—	34	9	42	33
65	Teramo	18	3	22	11	22	11	3	—	—	42	12	52	46
66	Avellino	14	3	15	11	15	11	2	—	1	69	10	90	71
67	Benevento	9	—	10	8	10	8	—	—	—	62	5	78	68
68	Caserta	22	—	23	12	23	12	—	—	—	102	7	118	108
69	Napoli	294	—	347	263	337	254	—	—	—	224	4	239	223
70	Salerno	47	—	52	37	52	37	—	—	—	138	10	163	145
71	Bari	177	2	189	179	188	178	1	1	—	225	13	245	234
72	Brindisi	29	—	38	32	37	31	—	—	—	42	1	47	46
73	Foggia	97	—	110	102	110	102	—	—	—	89	6	102	99
74	Lecce	64	—	66	64	65	63	—	—	—	224	13	246	241
75	Taranto	104	—	130	114	121	105	—	—	—	49	6	57	55
76	Matera	4	—	4	4	4	4	—	—	—	17	1	20	19
77	Potenza	19	—	20	16	20	16	—	—	—	54	4	63	57
78	Catanzaro	26	—	27	21	27	21	—	—	—	43	1	52	49
79	Cosenza	67	—	92	37	90	35	—	—	—	106	6	125	106
80	Reggio di Calabria	52	1	53	34	53	34	1	—	—	31	2	33	32
81	Agrianto	56	—	57	56	57	56	—	—	—	47	—	56	51
82	Caltanissetta	25	—	32	26	31	25	—	—	—	16	—	17	17
83	Catania	146	—	162	153	157	148	—	—	—	124	—	145	140
84	Enna	24	1	26	25	26	25	1	—	—	24	—	26	25
85	Messina	50	1	60	43	59	42	1	—	—	118	5	139	131
86	Palermo	249	2	269	254	267	252	2	—	—	77	2	83	83
87	Ragusa	11	—	11	11	11	11	—	—	—	22	1	28	27
88	Siracusa	54	1	59	57	58	56	1	—	—	14	1	14	14
89	Trapani	79	1	83	82	83	82	1	—	—	50	4	52	52
90	Cagliari	33	—	41	34	39	32	—	1	—	56	14	73	63
91	Nuoro	3	—	3	3	3	3	—	—	—	22	6	28	24
92	Sassari	9	—	12	10	11	9	—	—	—	42	9	55	54
	ITALIA	5.930	256	6.827	5.103	6.725	5.012	147	34	80	9.413	1.879	11.063	9.762

addetti e mezzi meccanici in dotazione

VENDITA DI ARTICOLI VARI (7.02.68)

L'ATTIVITÀ IN PIÙ COMUNI					TOTALE ESERCIZI								N. d'ordine	
detti		Mezzi meccanici in dotazione			Esercizi		Addetti				Mezzi meccanici in dotazione			
titolari e familiari coadiuvanti		moto-veicoli	auto-vetture	auto-carri	Totale	con mezzi meccanici	Totale		titolari e familiari coadiuvanti		moto-veicoli	auto-vetture		auto-carri
MF	M						MF	M	MF	M				
223	201	8	10	31	277	55	321	262	320	261	11	11	34	1
76	63	2	2	7	83	12	101	79	101	79	2	3	7	2
167	137	3	9	27	167	37	209	162	206	159	3	9	27	3
164	134	14	9	13	193	38	220	177	220	177	15	10	13	4
348	272	11	19	40	524	94	642	491	635	486	22	22	54	5
115	103	10	2	5	140	20	153	132	152	132	13	20	5	6
24	16	—	—	4	22	3	32	19	31	19	—	—	4	7
259	232	25	14	30	282	71	340	285	334	279	27	14	31	8
237	212	32	14	32	330	72	411	317	402	311	32	14	32	9
167	150	20	10	20	174	51	197	175	194	172	22	10	22	10
165	151	12	9	13	183	36	205	181	202	178	13	10	14	11
215	193	33	12	22	263	67	301	246	301	246	34	13	22	12
469	414	63	13	36	827	127	972	818	956	804	88	15	43	13
221	195	16	6	18	272	41	304	244	304	244	19	7	18	14
17	15	3	2	—	22	6	24	20	24	20	3	2	1	15
234	208	31	8	14	266	57	283	245	281	243	33	9	17	16
41	31	3	1	3	76	11	95	70	95	70	6	6	5	17
92	79	11	6	7	92	25	108	94	106	92	12	6	7	18
20	14	—	1	2	28	3	32	20	32	20	—	1	2	19
133	110	6	5	9	145	21	183	146	183	146	6	6	9	20
118	97	2	2	7	147	12	170	136	166	132	3	2	7	21
82	67	3	4	7	90	15	106	84	105	84	4	4	7	22
113	106	9	4	9	233	22	281	227	281	227	9	4	9	23
290	270	20	10	27	320	59	371	337	369	336	21	10	31	24
164	154	3	2	25	150	34	189	172	187	170	5	2	27	25
23	18	6	1	—	25	7	27	22	27	21	6	1	—	26
268	234	29	10	17	268	57	323	267	312	259	30	10	18	27
138	93	3	2	1	375	7	415	189	410	187	3	3	1	28
155	138	3	3	5	278	20	303	236	298	233	11	4	5	29
16	13	1	—	2	24	3	33	21	33	21	1	—	2	30
61	42	—	—	2	94	2	109	73	107	72	—	—	2	31
59	50	4	3	9	63	17	74	60	72	58	4	3	10	32
221	193	26	5	26	301	64	348	288	341	283	30	5	30	33
143	121	14	4	12	264	46	312	247	310	245	23	8	16	34
177	156	28	6	22	329	68	382	303	375	296	34	8	28	35
229	194	20	7	26	342	64	386	321	385	319	26	11	28	36
106	98	7	7	23	119	38	140	125	137	122	13	—	25	37
80	67	9	—	10	115	27	135	105	134	104	10	4	13	38
103	80	12	3	14	162	29	188	134	187	133	16	3	15	39
153	125	10	2	13	210	26	236	174	236	174	11	2	13	40
171	162	11	3	16	184	28	213	192	205	188	11	3	16	41
242	221	14	6	25	416	52	479	410	476	407	17	6	29	42
76	71	8	1	18	84	29	101	87	99	85	9	2	18	43
54	45	4	5	2	108	12	130	87	128	85	5	5	2	44
43	38	1	—	5	63	10	71	61	68	58	2	2	6	45
51	44	1	—	3	63	4	72	59	72	59	1	—	3	46
151	130	11	3	5	180	21	206	174	206	174	12	3	6	47
176	140	12	7	22	177	44	219	170	218	170	14	7	23	48
136	124	11	4	12	143	29	169	154	163	148	12	4	13	49
153	140	5	10	18	195	38	225	196	225	196	6	13	19	50
38	35	—	—	—	39	1	48	43	48	43	—	—	1	51
168	155	25	8	13	185	49	214	189	214	189	27	9	14	52
86	78	6	3	13	99	22	119	95	119	95	6	3	13	53
81	77	6	5	11	70	21	89	83	89	83	6	5	11	54
113	90	13	7	12	128	36	158	125	158	125	16	7	13	55
107	91	4	3	9	102	17	134	111	126	103	5	3	9	56
74	66	3	—	2	75	6	92	76	92	76	3	1	2	57
12	12	—	1	2	18	2	22	18	22	18	—	—	2	58
76	69	—	2	9	400	19	483	406	467	390	7	3	9	59
84	73	2	7	11	81	21	99	85	97	84	2	7	12	60
114	99	3	3	6	109	11	133	111	131	110	3	3	6	61
92	81	3	1	13	105	19	137	119	134	117	3	1	15	62
90	79	2	2	4	89	8	104	88	104	88	3	2	4	63
42	33	1	2	6	44	9	53	43	53	43	1	2	6	64
52	46	4	—	8	60	15	74	57	74	57	7	—	8	65
90	71	3	1	6	83	13	105	82	105	82	5	1	7	66
78	68	—	2	3	71	5	88	76	88	76	—	2	3	67
118	108	4	2	1	124	7	141	120	141	120	4	2	1	68
237	221	—	3	1	518	4	586	486	574	475	—	3	1	69
160	142	3	1	6	185	10	215	182	212	179	3	1	6	70
243	232	6	3	4	402	15	434	413	431	410	7	4	4	71
44	43	—	1	—	71	1	85	78	81	74	—	1	—	72
102	99	3	2	2	186	6	212	201	212	201	3	1	2	73
244	239	8	1	3	288	13	312	305	309	302	8	2	3	74
57	55	4	1	2	153	6	187	169	178	160	4	1	2	75
20	19	1	—	—	21	1	24	23	24	23	—	—	—	76
63	57	—	2	2	73	4	83	73	83	73	—	2	—	77
50	47	—	1	—	69	1	79	70	77	68	—	1	—	78
120	101	2	1	3	173	6	217	143	210	136	2	1	3	79
33	32	1	—	1	83	3	86	66	86	66	2	—	1	80
56	51	—	—	—	103	—	113	107	113	107	—	—	—	81
17	17	—	—	—	41	—	49	43	48	42	—	—	—	82
139	135	—	—	—	270	4	307	293	296	283	—	—	4	83
26	25	—	—	—	48	1	52	50	52	50	1	—	—	84
139	131	—	—	—	168	6	199	174	198	173	5	5	1	85
82	82	—	—	1	326	4	352	337	349	334	2	—	—	86
28	27	—	—	—	33	1	39	38	39	38	1	—	—	87
14	14	1	—	—	68	2	73	71	72	70	2	—	—	88
51	51	2	—	2	129	5	135	134	134	133	3	—	2	89
70	60	7	4	3	89	15	114	97	109	92	7	5	3	90
28	24	1	1	4	25	6	31	27	31	27	1	1	4	91
53	52	3	1	5	51	9	67	64	64	61	3	1	5	92
10.930	9.648	716	333	890	15.343	2.135	17.890	14.865	17.655	14.660	863	367	970	

TAV. 4 — Esercizi, addetti e mezzi meccanici
 Provincie, per sottoclasse e categoria di attività

N. d'ordine	PROVINCIE	ESERCIZI CON POSTEGGIO FISSO							ESERCIZI CON						
		Esercizi		Addetti				Mezzi meccanici in dotazione			Esercizi		Ad		
		Totale	con mezzi meccanici	Totale		titolari e familiari coadiuvanti		moto-veicoli	auto-veicoli	auto-carri	Totale	con mezzi meccanici	Totale		
				MF	M	MF	M						MF	M	
1	Alessandria	388	64	555	301	545	284	8	11	46	1.980	496	2.482	1.684	
2	Asti	144	39	218	105	215	104	4	25	10	793	231	1.070	676	
3	Cuneo	153	32	218	113	215	110	1	5	26	1.808	542	2.529	1.531	
4	Novara	101	40	142	83	142	83	8	13	19	1.564	533	2.042	1.373	
5	Torino	2.178	292	2.990	1.364	2.949	1.366	78	84	135	5.276	1.332	7.099	4.031	
6	Vercelli	113	59	149	89	149	89	10	13	37	1.825	611	2.356	1.578	
7	Aosta (Valle di)	15	4	23	14	23	14	—	—	4	218	66	322	166	
8	Bergamo	298	36	374	202	374	202	14	10	14	2.531	749	3.046	2.467	
9	Brescia	444	42	641	342	619	333	15	11	16	2.451	836	3.034	2.322	
10	Como	108	31	159	99	159	99	10	9	12	1.560	542	1.939	1.485	
11	Cremona	250	53	370	231	363	225	11	5	37	1.798	446	2.149	1.718	
12	Mantova	271	41	410	237	408	236	8	14	20	2.680	764	3.369	2.373	
13	Milano	1.379	185	2.094	1.272	2.021	1.215	74	38	78	7.785	2.090	10.310	7.419	
14	Pavia	466	133	697	386	689	380	24	32	77	2.175	588	2.625	2.061	
15	Sondrio	19	6	28	14	28	14	3	—	3	181	57	233	155	
16	Varese	191	49	242	132	240	131	8	25	17	1.762	645	2.148	1.618	
17	Bolzano	153	16	271	123	257	115	9	1	6	550	130	717	440	
18	Trento	83	21	115	75	115	75	3	5	14	541	215	659	525	
19	Belluno	49	22	81	45	74	39	—	12	10	530	204	718	503	
20	Padova	409	74	668	350	660	342	4	14	57	2.551	507	3.540	2.535	
21	Rovigo	98	12	157	90	154	87	3	1	10	1.755	341	2.462	1.734	
22	Treviso	161	56	277	175	273	173	10	11	36	1.473	449	2.063	1.476	
23	Venezia	507	23	763	438	750	428	4	3	16	1.737	284	2.312	1.675	
24	Verona	202	22	271	140	263	133	7	5	11	3.126	701	3.780	3.053	
25	Vicenza	136	31	214	125	211	122	2	1	28	1.584	434	2.080	1.546	
26	Gorizia	17	1	20	9	20	9	—	—	1	258	88	328	201	
27	Udine	298	35	391	153	386	151	15	9	12	2.319	653	2.852	1.674	
28	Trieste (Territorio di)	469	6	591	210	571	205	3	—	3	905	25	1.028	420	
29	Genova	709	16	858	350	847	343	10	2	5	2.180	232	2.535	1.566	
30	Imperia	23	1	28	15	29	15	1	—	—	361	83	487	267	
31	La Spezia	124	7	158	48	156	48	—	1	6	1.102	54	1.258	525	
32	Savona	61	13	85	44	84	43	—	5	8	697	125	931	510	
33	Bologna	532	65	756	376	745	368	22	14	30	1.625	484	1.982	1.339	
34	Ferrara	339	17	461	256	455	253	2	6	9	2.098	564	2.634	1.856	
35	Forlì	581	86	730	344	726	341	31	31	24	2.317	634	2.910	1.744	
36	Modena	293	56	400	215	398	213	9	14	33	2.272	643	2.889	1.951	
37	Parma	195	9	236	96	234	95	3	1	5	1.474	464	1.760	1.352	
38	Piacenza	153	43	232	127	232	127	5	7	31	1.272	311	1.529	1.174	
39	Ravenna	295	98	431	240	421	234	11	15	72	1.235	351	1.654	915	
40	Reggio nell'Emilia	371	44	486	264	484	262	8	12	24	1.966	443	2.327	1.703	
41	Arezzo	55	9	75	45	74	44	1	4	4	905	228	1.116	852	
42	Firenze	886	45	1.164	845	1.132	818	11	18	16	2.340	445	2.779	2.303	
43	Grosseto	105	12	147	77	146	76	5	1	6	734	227	838	653	
44	Livorno	607	3	834	344	812	330	2	1	—	941	130	1.123	732	
45	Lucca	89	2	104	39	103	38	1	1	—	896	112	1.041	731	
46	Massa-Carrara	93	5	106	34	106	34	1	1	3	2.649	223	2.923	1.492	
47	Pisa	305	27	398	210	398	209	13	1	13	1.139	235	1.401	1.042	
48	Pistoia	67	7	94	42	94	42	3	1	3	1.180	257	1.485	1.054	
49	Siena	96	9	137	82	136	81	2	—	7	818	245	1.059	827	
50	Perugia	184	24	257	149	250	143	4	11	10	1.568	348	1.984	1.558	
51	Terni	144	6	220	116	211	111	1	3	3	442	70	549	424	
52	Ancona	409	29	518	220	511	217	12	12	5	1.621	454	1.898	1.388	
53	Ascoli Piceno	218	55	310	184	300	175	2	26	28	1.180	334	1.607	1.118	
54	Macerata	31	6	44	27	44	27	3	1	2	744	270	996	708	
55	Pesaro e Urbino	252	55	351	166	342	161	13	12	30	1.036	328	1.404	903	
56	Frosinone	151	36	204	124	195	117	4	11	21	1.199	253	1.675	1.048	
57	Latina	185	23	293	164	288	160	6	5	12	709	80	868	609	
58	Rieti	50	3	73	54	72	53	—	1	2	332	86	431	322	
59	Roma	4.091	86	6.336	3.229	6.101	3.044	43	16	30	3.612	332	5.351	3.246	
60	Viterbo	30	10	46	36	43	33	—	5	5	602	161	799	621	
61	Campobasso	75	—	91	63	91	62	—	—	—	659	85	820	665	
62	Chieti	54	2	69	37	68	36	1	1	1	855	99	1.132	832	
63	L'Aquila	316	15	428	230	417	220	2	1	13	621	143	840	608	
64	Pescara	22	1	28	11	27	10	—	—	1	1.156	323	1.644	1.136	
65	Teramo	86	9	134	65	132	63	2	1	6	1.000	263	1.295	866	
66	Avellino	55	1	70	33	70	33	—	—	1	956	128	1.284	913	
67	Benevento	126	15	186	113	184	112	2	5	8	515	36	624	500	
68	Caserta	124	5	169	107	168	106	2	1	2	1.559	90	1.916	1.462	
69	Napoli	1.762	8	2.174	1.359	2.135	1.327	1	1	6	5.756	105	6.558	5.323	
70	Salerno	241	4	272	145	271	144	1	1	2	1.993	112	2.418	1.831	
71	Bari	953	16	1.298	1.001	1.253	957	14	2	—	3.988	213	4.575	4.190	
72	Brindisi	230	4	286	211	283	213	3	—	1	1.169	101	1.346	1.157	
73	Foggia	368	8	428	313	421	307	4	3	3	1.960	117	2.297	2.040	
74	Lecce	288	19	364	321	351	304	6	10	3	2.408	213	2.744	2.577	
75	Taranto	681	6	950	707	922	685	1	4	1	932	97	1.149	1.030	
76	Matera	16	1	24	17	24	17	—	1	—	348	39	403	361	
77	Potenza	116	9	174	107	174	107	3	4	2	720	92	883	756	
78	Catanzaro	33	—	40	20	40	20	—	—	—	962	47	1.139	851	
79	Cosenza	158	2	208	144	202	139	—	1	1	1.163	70	1.385	1.039	
80	Reggio di Calabria	109	7	144	77	141	75	3	4	—	1.346	63	1.521	1.122	
81	Agrigento	37	—	46	36	45	35	—	—	—	1.002	21	1.071	1.035	
82	Caltanissetta	113	—	154	98	154	98	—	—	—	433	8	486	447	
83	Catania	1.051	3	1.483	1.251	1.326	1.094	1	2	—	2.172	77	2.339	2.276	
84	Enna	8	—	10	9	10	9	—	—	—	382	8	425	408	
85	Messina	377	—	456	305	445	296	—	—	—	1.446	46	1.542	1.441	
86	Palermo	775	1	885	730	874	719	—	1	—	2.168	25	2.287	2.208	
87	Ragusa	85	4	131	120	119	109	1	1	2	452	14	509	495	
88	Siracusa	199	2	222	194	222	194	1	—	1	774	12	825	784	
89	Trapani	96	—	103	96	102	95	—	—	—	1.105	43	1.150	1.139	
90	Cagliari	140	8	180	103	177	100	2	3	3	1.406	155	1.730	1.242	
91	Nuoro	13	1	18	12	18	12	1	—	—	307	42	382	327	
92	Sassari	40	2	62	35	62	35	—	—	2	538	68	636	540	
	ITALIA	29.571	2.485	40.988	23.549	39.970	22.752	616	643	1.261	139.213	26.720	172.870	126.573	

in dotazione, per specie di posteggio
economica: COMMERCIO AMBULANTE (7.02.E)

Table with columns: detti (titolari e familiari coadiuvanti MF, M), Mezzi meccanici in dotazione (moto-veicoli, auto-vetture, auto-carri), ESERCIZI (Totale, con mezzi meccanici), Addetti (Totale MF, M, titolari e familiari coadiuvanti MF, M), Mezzi meccanici in dotazione (moto-veicoli, auto-vetture, auto-carri), N. d'ordine. Rows list various entries with numerical values.

Segue Tav. 4 — Esercizi, addetti e mezzi meccanici

Province, per sottoclasse e categoria di attività economica :

N. d'ordine	PROVINCIE	ESERCIZI CON POSTEGGIO FISSO							ESERCIZI CON						
		Esercizi		Addetti				Mezzi meccanici in dotazione			Esercizi		Ad		
		Totale	con mezzi meccanici	Totale		titolari e familiari coadiuvanti		moto-veicoli	auto-veicoli	auto-carri	Totale	con mezzi meccanici	Totale		
				MF	M	MF	M						MF	M	
1	Alessandria	156	7	191	96	189	96	4	1	2	998	241	1.216	845	
2	Asti	34	10	56	26	55	26	—	7	3	426	134	586	366	
3	Cuneo	84	10	115	54	114	53	—	—	10	826	226	1.124	708	
4	Novara	37	8	52	27	52	27	3	—	2	632	225	847	574	
5	Torino	1.319	166	1.892	848	1.859	843	55	39	77	2.549	632	3.633	1.950	
6	Vercelli	50	27	66	40	66	40	4	5	18	851	289	1.123	769	
7	Aosta (Valle di)	9	4	15	10	15	10	—	—	4	62	29	105	57	
8	Bergamo	119	10	159	107	159	107	7	1	2	1.219	317	1.427	1.238	
9	Brescia	223	16	321	187	308	182	8	4	4	1.250	394	1.487	1.207	
10	Como	52	10	79	51	79	51	6	1	3	548	183	677	545	
11	Cremona	126	4	174	105	171	103	1	1	2	981	192	1.122	929	
12	Mantova	140	17	221	127	220	127	6	3	8	1.519	343	1.875	1.326	
13	Milano	836	73	1.376	841	1.320	799	40	6	31	3.036	713	4.334	3.232	
14	Pavia	184	39	279	171	276	168	6	9	24	1.068	263	1.254	1.049	
15	Sondrio	9	2	12	6	12	6	2	—	—	65	22	82	51	
16	Varese	63	4	82	45	80	44	3	—	1	604	236	761	613	
17	Bolzano	127	14	233	106	220	98	7	1	6	206	50	280	146	
18	Trento	58	11	77	50	77	50	3	2	7	265	128	310	247	
19	Belluno	12	3	19	10	18	10	—	2	1	213	76	262	193	
20	Padova	177	19	284	155	279	150	—	2	18	1.493	203	1.950	1.453	
21	Rovigo	63	6	106	60	104	58	2	—	6	1.021	119	1.319	986	
22	Treviso	85	28	146	91	144	90	6	5	18	935	238	1.246	915	
23	Venezia	380	11	575	326	562	316	1	2	8	1.022	141	1.321	966	
24	Verona	129	8	178	89	171	83	4	2	3	1.894	359	2.227	1.865	
25	Vicenza	66	11	108	58	106	56	1	1	9	886	216	1.138	878	
26	Gorizia	8	1	9	3	9	3	—	—	1	170	55	211	122	
27	Udine	192	16	248	89	248	89	8	4	5	1.193	368	1.467	892	
28	Trieste (Territorio di)	261	6	344	116	329	113	3	—	3	468	4	551	134	
29	Genova	559	12	684	268	679	264	8	1	4	950	90	1.128	609	
30	Imperia	8	1	8	5	8	5	1	—	—	105	25	133	62	
31	La Spezia	100	6	125	35	123	35	—	—	6	796	38	915	322	
32	Savona	32	2	46	16	46	16	—	2	—	411	53	550	270	
33	Bologna	236	15	346	182	342	179	9	3	3	671	219	793	581	
34	Ferrara	208	4	277	163	275	162	—	2	2	962	181	1.124	839	
35	Forlì	295	21	370	139	367	137	13	5	3	1.311	306	1.571	928	
36	Modena	89	5	125	63	125	63	2	1	2	943	244	1.144	842	
37	Parma	107	7	126	47	124	46	3	3	3	863	268	1.011	794	
38	Piacenza	66	16	92	55	92	55	2	2	12	580	149	698	551	
39	Ravenna	110	17	150	81	146	77	2	2	13	633	132	810	464	
40	Reggio nell'Emilia	135	9	179	93	178	92	2	2	5	999	168	1.147	864	
41	Arezzo	26	2	38	22	38	22	—	1	1	373	82	442	342	
42	Firenze	570	24	777	589	749	565	8	9	7	916	152	1.099	945	
43	Grosseto	65	5	92	48	91	47	4	—	1	484	128	542	417	
44	Livorno	415	2	573	222	559	212	1	1	—	620	71	723	474	
45	Lucca	42	1	51	14	51	14	1	—	—	546	62	651	426	
46	Massa-Carrara	63	1	68	14	68	14	—	—	1	546	62	651	426	
47	Pisa	162	7	215	97	215	97	6	—	1	653	125	795	607	
48	Pistoia	33	6	46	21	46	21	2	1	3	367	86	441	336	
49	Siena	72	4	99	58	99	58	2	—	2	406	109	496	393	
50	Perugia	98	8	144	72	140	69	3	2	4	762	108	918	744	
51	Terni	95	2	155	81	146	76	1	1	—	289	36	352	262	
52	Ancona	212	9	263	110	258	108	8	1	—	1.050	251	1.186	847	
53	Ascoli Piceno	99	7	131	61	128	59	2	5	—	549	129	693	494	
54	Macerata	23	5	36	23	36	23	2	1	—	333	87	414	277	
55	Pesaro e Urbino	123	10	157	55	156	55	6	2	2	539	144	676	435	
56	Frosinone	58	8	73	36	71	35	2	1	5	612	82	834	456	
57	Latina	130	10	202	105	197	101	5	4	1	489	40	589	390	
58	Rieti	22	2	32	24	31	23	—	1	1	200	45	249	182	
59	Roma	3.041	67	4.974	2.488	4.767	2.325	29	13	28	2.027	133	3.227	1.735	
60	Viterbo	13	—	15	10	15	10	—	—	—	349	67	436	323	
61	Campobasso	55	—	63	43	63	42	—	—	—	325	32	406	319	
62	Chieti	26	1	31	14	31	14	1	1	—	482	48	647	463	
63	L'Aquila	179	5	238	110	237	110	2	—	3	297	48	400	256	
64	Pescara	19	1	24	9	23	8	—	—	1	526	101	718	457	
65	Teramo	49	3	80	35	79	34	—	—	3	542	102	689	422	
66	Avellino	47	1	61	25	61	25	—	—	1	429	42	571	393	
67	Benevento	38	3	62	34	60	33	—	1	—	214	15	269	204	
68	Caserta	51	1	68	30	68	30	1	—	2	793	32	930	674	
69	Napoli	1.093	2	1.384	848	1.356	826	1	—	1	3.186	33	3.607	2.834	
70	Salerno	201	1	219	113	219	113	—	1	—	768	40	918	693	
71	Bari	841	14	1.169	897	1.126	855	14	—	—	1.432	44	1.659	1.485	
72	Brindisi	185	1	234	172	233	176	—	—	1	574	35	656	550	
73	Foggia	238	6	276	186	275	185	2	1	3	750	20	885	738	
74	Lecce	150	3	189	164	182	153	3	—	—	1.109	51	1.247	1.160	
75	Taranto	489	1	690	509	666	491	1	—	—	366	13	446	389	
76	Matera	9	—	15	8	15	8	—	—	—	156	16	185	152	
77	Potenza	67	7	109	60	109	60	3	3	1	274	27	339	261	
78	Catanzaro	28	—	35	15	35	15	—	—	—	320	13	358	201	
79	Cosenza	105	1	133	87	131	85	—	—	1	501	28	584	402	
80	Reggio di Calabria	67	2	93	41	90	39	2	—	—	569	11	640	421	
81	Agrigento	21	—	30	20	29	19	—	—	—	506	11	546	521	
82	Caltanissetta	74	—	104	60	104	60	—	—	—	203	4	235	211	
83	Catania	594	1	888	762	761	635	1	—	—	1.186	44	1.258	1.231	
84	Enna	—	—	—	—	—	—	—	—	—	143	2	158	148	
85	Messina	260	—	307	202	304	200	—	—	—	780	25	823	781	
86	Palermo	509	—	584	476	578	470	—	—	—	1.371	12	1.424	1.388	
87	Ragusa	19	2	25	21	23	19	1	—	1	273	7	283	279	
88	Siracusa	134	1	153	130	153	130	1	—	—	553	9	595	559	
89	Trapani	70	—	74	68	74	68	—	—	—	681	22	710	702	
90	Cagliari	111	3	141	77	138	74	2	1	—	948	98	1.154	766	
91	Nuoro	9	1	13	8	13	8	1	—	—	127	13	164	134	
92	Sassari	35	1	56	30	56	30	—	—	1	223	25	259	217	
	ITALIA	18.079	898	25.634	14.445	24.900	13.878	340	173	407	63.515	11.272	84.305	61.095	

in dotazione, per specie di posteggio

VENDITA DI GENERI ALIMENTARI (7.02.66)

POSTEGGIO MOBILE					TOTALE ESERCIZI										N. d'ordine
detti		Mezzi meccanici in dotazione			Esercizi		Addetti				Mezzi meccanici in dotazione				
titolari e familiari coadiuvanti		moto-veicoli	auto-veicoli	auto-carri	Totale	con mezzi meccanici	Totale		titolari e familiari coadiuvanti		moto-veicoli	auto-veicoli	auto-carri		
MF	M						MF	M	MF	M					
1.207	841	53	46	147	1.154	248	1.407	941	1.396	937	57	47	149	1	
586	366	12	35	88	460	144	642	392	641	392	12	42	91	2	
1.110	703	31	57	141	910	236	1.239	762	1.224	756	31	57	151	3	
832	562	42	46	141	669	233	899	601	884	589	45	49	143	4	
3.595	1.935	185	128	351	3.868	798	5.525	2.798	5.454	2.778	240	167	428	5	
1.105	762	61	38	199	901	316	1.189	809	1.171	802	65	43	217	6	
103	57	5	8	17	71	33	120	67	118	67	5	8	21	7	
1.414	1.228	129	84	110	1.338	327	1.586	1.345	1.573	1.335	136	85	112	8	
1.479	1.210	205	55	136	1.473	410	1.808	1.394	1.787	1.392	213	59	140	9	
676	555	72	50	63	600	193	756	596	755	606	78	51	66	10	
1.119	927	63	35	95	1.107	196	1.296	1.034	1.290	1.030	64	36	97	11	
1.865	1.348	169	61	120	1.659	360	2.096	1.453	2.085	1.475	175	64	128	12	
4.195	3.126	361	133	230	3.872	786	5.710	4.073	5.515	3.925	401	139	261	13	
1.244	1.041	78	52	142	1.252	302	1.533	1.220	1.520	1.209	84	61	166	14	
81	50	7	4	12	74	24	94	57	93	56	9	4	162	15	
754	607	88	52	99	667	240	843	658	834	651	91	52	100	16	
271	139	15	14	21	333	64	513	252	491	237	22	15	27	17	
308	245	47	25	60	323	139	387	297	385	295	50	27	67	18	
259	190	30	14	34	225	79	281	203	277	200	30	16	35	19	
1.939	1.444	83	30	96	1.670	222	2.234	1.608	2.218	1.594	83	32	114	20	
1.310	980	34	15	72	1.084	125	1.425	1.046	1.414	1.038	36	15	78	21	
1.231	914	97	59	92	1.020	266	1.392	1.006	1.375	1.004	103	64	110	22	
1.310	957	66	18	64	1.402	152	1.896	1.292	1.872	1.273	67	20	72	23	
2.215	1.856	159	75	133	2.023	367	2.405	1.954	2.386	1.939	163	77	136	24	
1.125	865	68	46	114	952	227	1.246	936	1.231	921	69	47	123	25	
211	122	30	9	18	178	56	220	125	220	125	30	9	19	26	
1.466	891	221	65	93	1.385	384	1.715	981	1.714	980	229	69	98	27	
539	132	3	1	—	729	10	895	250	868	245	6	1	3	28	
1.109	600	35	19	41	1.509	102	1.812	877	1.788	864	43	20	45	29	
133	62	9	7	9	113	26	141	67	141	67	10	7	9	30	
913	320	11	11	16	896	44	1.040	357	1.036	355	11	11	22	31	
541	267	12	6	36	443	6	596	286	587	283	12	8	36	32	
790	580	115	29	78	907	234	1.139	763	1.132	759	124	32	81	33	
1.121	838	67	29	88	1.170	185	1.401	1.002	1.396	1.000	67	31	90	34	
1.556	912	204	33	75	1.606	327	1.944	1.067	1.923	1.049	217	38	78	35	
1.138	839	94	36	118	1.032	249	1.269	905	1.263	902	96	37	120	36	
1.002	787	80	67	124	970	275	1.137	841	1.126	833	83	68	127	37	
695	548	60	35	76	646	165	790	606	787	603	62	37	88	38	
808	462	60	21	52	743	149	960	545	954	539	62	23	65	39	
1.145	862	73	47	48	1.134	177	1.326	957	1.323	954	75	49	53	40	
438	342	47	16	19	399	84	480	364	476	364	47	17	20	41	
1.083	930	60	29	66	1.486	176	1.876	1.534	1.832	1.495	68	38	73	42	
538	415	65	42	45	549	133	634	465	629	462	69	42	46	43	
718	470	51	5	15	1.035	73	1.296	696	1.277	682	52	6	15	44	
648	425	30	18	16	588	63	702	440	699	439	31	18	16	45	
796	216	14	17	12	783	44	867	231	864	230	14	17	13	46	
795	607	79	10	39	815	132	1.010	704	1.010	704	85	10	40	47	
437	333	30	20	37	400	92	487	357	483	354	32	21	40	48	
494	391	35	22	56	478	113	595	451	593	449	37	22	58	49	
915	741	46	19	48	860	116	1.062	816	1.055	810	49	21	52	50	
351	261	12	4	20	384	38	507	343	497	337	13	5	20	51	
1.179	842	170	36	53	1.262	260	1.449	957	1.437	950	178	37	53	52	
686	488	45	21	83	648	136	824	555	814	547	47	26	83	53	
411	276	43	14	40	356	92	450	300	447	299	45	15	42	54	
674	435	102	16	27	662	154	833	490	830	490	108	18	29	55	
823	451	20	13	53	670	90	907	492	894	486	22	14	58	56	
578	381	8	17	16	619	50	791	495	775	482	13	21	17	57	
247	181	9	6	31	222	47	281	206	278	204	9	7	32	58	
3.103	1.631	47	29	62	5.068	200	8.201	4.223	7.870	3.956	76	42	90	59	
431	318	16	40	40	362	67	451	333	446	328	16	11	40	60	
397	311	6	5	21	380	32	469	362	460	353	6	5	21	61	
638	455	12	10	26	508	49	678	477	669	469	13	11	26	62	
398	256	7	9	34	476	53	638	366	635	366	9	9	37	63	
712	452	14	10	77	545	102	742	466	735	460	14	10	78	64	
676	417	25	28	49	591	105	769	457	755	451	25	28	52	65	
570	392	7	14	22	476	43	632	418	631	417	7	14	23	66	
266	201	6	9	9	252	18	331	238	326	234	6	6	11	67	
926	670	17	2	13	844	33	998	704	994	700	18	2	13	68	
3.583	2.815	13	5	15	4.279	35	4.991	3.682	4.839	3.641	14	5	16	69	
907	685	10	8	22	969	41	1.137	806	1.126	798	10	9	22	70	
1.635	1.462	21	10	14	2.273	58	2.828	2.382	2.761	2.317	35	10	14	71	
650	541	19	7	9	759	36	890	722	883	717	19	7	10	72	
882	735	5	2	13	988	26	1.161	924	1.157	920	7	3	16	73	
1.235	1.153	34	12	6	1.259	54	1.436	1.324	1.417	1.306	37	12	6	74	
437	381	9	1	3	855	14	1.136	898	1.103	872	10	1	3	75	
184	151	6	3	8	165	16	200	160	199	159	6	3	8	76	
339	261	18	6	17	341	34	448	321	448	321	21	9	18	77	
358	201	9	3	3	348	13	393	216	393	216	9	1	3	78	
581	400	10	7	11	606	29	717	489	712	485	10	7	12	79	
638	420	7	1	4	636	13	733	462	728	459	9	1	4	80	
544	519	10	—	1	527	11	576	541	573	538	10	—	1	81	
235	211	2	—	2	277	4	339	271	339	271	2	—	2	82	
1.246	1.248	31	4	10	1.780	45	2.146	1.993	2.007	1.883	32	4	10	83	
157	147	1	—	1	143	2	158	148	157	147	1	—	1	84	
822	760	17	2	6	1.040	25	1.130	983	1.126	960	17	2	6	85	
1.431	1.377	11	1	—	1.880	12	2.026	1.864	2.009	1.847	11	1	—	86	
282	278	4	—	2	292	9	308	300	305	297	5	—	3	87	
595	559	7	—	2	687	10	748	689	748	689	8	—	2	88	
701	693	22	—	1	751	22	784	770	775	761	22	—	1	89	
1.134	749	42	20	40	1.059	101	1.295	843	1.272	823	44	21	40	90	
164	134	1	4	9	136	14	177	142	177	142	2	4	9	91	
252	211	11	3	11	258	26	315	247	308	241	11	3	12	92	
83.420	60.509	4.577	2.137	4.888	86.594	12.170	109.939	75.540	108.320	74.387	4.917	2.310	5.295		

Segue Tav. 4 — Esercizi, addetti e mezzi meccanici

Province, per sottoclasse e categoria di attività economica :

N. d'ordine	PROVINCIE	ESERCIZI CON POSTEGGIO FISSO									ESERCIZI CON			
		Esercizi		Addetti				Mezzi meccanici in dotazione			Esercizi		Ad	
		Totale	con mezzi meccanici	Totale		titolari e familiari coadiuvanti		moto-veicoli	auto-vetture	auto-carri	Totale	con mezzi meccanici	Totale	
				MF	M	MF	M						MF	M
1	Alessandria	199	52	322	173	314	156	4	10	39	738	205	987	609
2	Asti	98	24	141	69	139	68	3	17	4	296	90	404	241
3	Cuneo	53	19	79	43	78	42	1	4	14	831	282	1.220	677
4	Novara	58	31	84	51	84	51	5	9	17	745	271	981	627
5	Torino	786	117	1.001	448	995	457	23	43	51	2.276	615	2.921	1.658
6	Vercelli	57	30	77	43	77	43	4	8	19	840	304	1.086	683
7	Aosta (Valle di)	4	—	5	2	5	2	—	—	—	136	34	188	92
8	Bergamo	143	22	172	71	172	71	5	7	12	1.066	365	1.322	968
9	Brescia	160	22	224	105	221	104	5	7	10	932	374	1.232	848
10	Como	46	19	67	40	67	40	2	8	9	848	310	1.078	773
11	Cremona	114	47	182	116	179	113	8	4	35	644	220	836	618
12	Mantova	103	23	152	87	151	86	2	11	11	926	355	1.230	824
13	Milano	457	111	598	346	589	339	33	32	47	4.008	1.251	5.124	3.454
14	Pavia	264	90	395	205	390	202	16	23	51	853	288	1.090	778
15	Sondrio	10	4	16	8	16	8	1	—	3	94	29	127	84
16	Varese	112	42	144	76	144	76	4	24	15	908	355	1.120	771
17	Bolzano	11	1	14	6	13	6	1	—	—	283	70	366	235
18	Trento	24	10	37	24	37	24	—	3	7	185	62	242	185
19	Bolluno	37	19	62	35	56	29	—	10	9	289	125	424	290
20	Padova	210	51	352	172	349	169	3	11	37	935	287	1.439	959
21	Rovigo	29	6	42	24	42	24	1	1	4	593	210	982	618
22	Treviso	68	27	123	78	121	77	3	6	18	456	197	719	483
23	Venezia	83	12	126	69	126	69	3	3	8	526	121	772	525
24	Verona	63	12	83	41	82	40	2	3	7	922	285	1.192	861
25	Vicenza	63	20	95	59	95	59	1	—	19	555	184	764	504
26	Gorizia	8	—	10	5	10	5	—	—	—	64	26	91	58
27	Udine	75	11	103	39	100	37	5	3	3	889	236	1.102	540
28	Trieste (Territorio di)	57	—	74	44	73	43	—	—	—	213	14	235	147
29	Genova	130	4	148	67	146	66	2	1	1	972	122	1.130	736
30	Imperia	12	—	16	7	17	7	—	—	—	235	55	325	187
31	La Spezia	14	1	19	4	19	4	—	1	—	222	14	248	139
32	Savona	23	8	32	21	31	20	—	2	6	229	58	314	187
33	Bologna	250	45	346	149	343	147	10	11	25	699	206	905	515
34	Ferrara	106	12	154	72	150	70	2	4	6	897	338	1.228	791
35	Forlì	233	59	301	160	300	159	15	26	18	730	266	1.013	558
36	Modena	168	51	231	120	229	118	7	13	31	1.023	335	1.403	820
37	Parma	81	1	101	43	101	43	—	—	1	499	159	618	439
38	Piacenza	74	25	123	65	123	65	2	5	18	590	137	713	525
39	Ravenna	164	80	256	139	250	137	9	13	58	461	191	681	337
40	Reggio nell'Emilia	211	32	277	154	276	153	4	10	18	782	252	974	682
41	Arezzo	24	7	30	20	29	19	1	3	3	353	118	468	321
42	Firenze	248	21	301	193	298	191	3	9	9	1.076	241	1.287	1.011
43	Grosseto	28	5	38	19	38	19	1	1	3	178	72	212	159
44	Livorno	148	1	205	95	197	91	1	—	—	257	47	326	198
45	Lucca	41	1	46	22	46	22	—	1	—	293	40	326	247
46	Massa-Carrara	22	4	29	16	29	16	1	—	2	1.874	176	2.061	1.220
47	Pisa	133	20	171	105	171	104	7	1	12	316	89	412	269
48	Pistoia	26	—	37	16	37	16	—	—	—	644	128	836	553
49	Siena	21	5	34	20	34	20	—	—	5	272	107	398	284
50	Perugia	72	16	98	66	95	63	1	9	6	625	202	856	629
51	Terni	46	4	61	32	61	32	—	2	3	117	33	153	122
52	Ancona	186	20	242	103	240	102	4	11	5	397	154	511	359
53	Ascoli Piceno	109	48	166	119	159	112	—	21	28	542	183	808	533
54	Macerata	8	1	8	4	8	4	1	—	—	341	162	493	348
55	Pesaro e Urbino	114	42	175	96	167	91	5	10	27	384	151	589	358
56	Frosinone	85	28	122	82	115	76	2	10	16	493	154	716	487
57	Latina	41	12	70	46	70	46	1	1	10	159	35	208	156
58	Rieti	23	1	34	25	34	25	—	—	1	119	39	167	127
59	Roma	899	13	1.183	593	1.167	583	8	3	2	1.336	186	1.820	1.253
60	Viterbo	12	8	24	20	21	17	—	3	5	177	75	271	219
61	Campobasso	20	—	28	20	28	20	—	—	—	225	42	281	235
62	Chieti	21	—	29	18	28	17	—	—	—	275	33	357	255
63	L'Aquila	131	10	180	115	170	105	—	1	10	241	87	346	269
64	Pescara	3	—	4	2	4	2	—	—	—	586	213	873	636
65	Teramo	30	6	44	25	43	24	2	1	3	405	146	542	392
66	Avellino	5	—	5	5	5	5	—	—	—	447	73	612	441
67	Benevento	86	12	122	77	122	77	2	4	6	232	16	269	222
68	Caserta	66	3	93	72	92	71	—	1	2	649	52	853	673
69	Napoli	510	6	597	374	593	371	—	1	5	2.211	68	2.558	2.140
70	Salerno	20	3	29	19	28	18	1	—	2	1.060	62	1.309	969
71	Bari	96	2	110	87	108	85	—	2	—	2.170	154	2.501	2.309
72	Brindisi	34	3	40	28	39	27	3	—	—	535	65	617	540
73	Foggia	114	2	133	112	127	107	2	—	—	1.040	91	1.219	1.116
74	Lecce	125	15	159	144	154	139	3	9	3	1.024	150	1.201	1.125
75	Taranto	167	5	224	170	221	167	—	4	1	438	78	552	500
76	Matera	7	1	9	9	9	9	—	1	—	171	22	194	186
77	Potenza	47	2	63	46	63	46	—	1	1	375	61	463	423
78	Catanzaro	4	—	4	4	4	4	—	—	—	574	33	703	581
79	Cosenza	36	1	53	40	50	38	—	1	—	506	36	606	511
80	Reggio di Calabria	34	4	43	31	43	31	—	4	—	702	50	803	640
81	Agrigento	11	—	11	11	11	11	—	—	—	398	10	417	412
82	Caltanissetta	32	—	36	30	36	30	—	—	—	196	4	216	201
83	Catania	396	2	521	420	496	395	—	2	—	777	29	848	821
84	Enna	6	—	8	7	8	7	—	—	—	193	5	217	212
85	Messina	89	—	113	79	105	72	—	—	—	526	15	556	510
86	Palermo	201	1	231	196	227	192	—	1	—	536	9	563	541
87	Ragusa	57	2	93	87	83	78	—	1	1	155	6	200	190
88	Siracusa	54	1	57	53	57	53	—	—	—	164	1	169	165
89	Trapani	25	—	27	27	26	26	—	—	—	296	16	307	304
90	Cagliari	25	3	33	20	33	20	—	1	2	373	44	468	385
91	Nuoro	2	—	3	2	3	2	—	—	—	157	23	189	168
92	Sassari	5	1	6	5	6	5	—	—	—	264	34	310	259
	ITALIA	9.603	1.482	12.966	7.507	12.748	7.332	235	454	806	57.244	13.418	73.063	52.210

in dotazione, per specie di posteggio

VENDITA DI ARTICOLI DI ABBIGLIAMENTO, ARREDAMENTO E SIMILI (7.02.67)

POSTEGGIO MOBILE					TOTALE ESERCIZI										N. d'ordine
detti		Mezzi meccanici in dotazione			Esercizi		Addetti				Mezzi meccanici in dotazione				
titolari e familiari coadiuvanti		moto-veicoli	auto-vetture	auto-carri	Totale	con mezzi meccanici	Totale		titolari e familiari coadiuvanti		moto-veicoli	auto-vetture	auto-carri		
MF	M						MF	M	MF	M					
971	600	31	74	107	937	257	1.309	782	1.285	756	35	84	146	1	
403	240	8	36	46	394	114	545	310	542	308	11	53	50	2	
1.200	667	21	80	182	884	301	1.299	720	1.278	709	22	84	196	3	
972	629	45	78	149	803	302	1.065	678	1.056	680	50	87	166	4	
2.899	1.648	106	220	296	3.062	732	3.922	2.106	3.894	2.105	129	263	347	5	
1.079	680	52	103	155	897	334	1.163	726	1.156	723	56	111	174	6	
183	88	4	7	23	140	34	193	94	188	90	4	7	23	7	
1.298	949	107	124	140	1.209	387	1.494	1.039	1.470	1.020	112	131	152	8	
1.222	841	109	111	158	1.092	396	1.456	953	1.443	945	114	118	168	9	
1.064	761	58	127	127	894	329	1.145	813	1.131	801	60	135	136	10	
832	614	47	62	117	758	267	1.018	734	1.011	727	55	66	152	11	
1.221	813	124	99	145	1.029	378	1.382	911	1.372	899	126	110	156	12	
5.071	3.410	495	369	402	4.465	1.362	5.722	3.800	5.660	3.749	528	401	449	13	
1.086	775	52	95	143	1.117	378	1.485	983	1.476	977	68	118	194	14	
125	83	3	10	18	104	33	143	92	141	91	4	10	21	15	
1.111	765	91	158	108	1.020	397	1.264	847	1.255	841	95	182	123	16	
359	229	4	39	34	294	71	380	241	372	235	5	39	34	17	
234	179	8	22	33	209	72	279	209	271	203	8	25	40	18	
416	282	15	25	85	326	144	486	325	472	311	15	35	94	19	
1.423	939	47	58	185	1.145	338	1.791	1.131	1.772	1.108	50	69	222	20	
954	604	32	40	141	622	216	1.024	642	996	628	33	41	145	21	
695	467	43	61	93	524	224	842	561	816	544	46	67	111	22	
756	511	25	39	61	609	133	898	594	882	580	28	40	69	23	
1.183	856	51	83	154	985	297	1.275	902	1.265	896	53	92	161	24	
757	498	54	49	83	618	204	859	563	852	557	55	49	102	25	
89	56	9	12	6	72	26	101	63	99	61	9	12	6	26	
1.096	535	65	83	88	964	247	1.205	579	1.196	572	70	86	91	27	
232	145	4	8	3	270	14	309	191	305	188	4	8	3	28	
1.118	726	39	47	36	1.102	126	1.278	803	1.264	792	41	48	37	29	
325	187	9	15	31	247	55	341	194	342	194	9	15	31	30	
250	139	4	6	4	236	15	267	143	269	143	4	7	4	31	
311	187	4	26	28	252	66	346	208	342	207	4	28	34	32	
898	508	72	35	103	949	251	1.251	664	1.241	655	82	46	128	33	
1.201	769	59	70	210	1.003	350	1.382	863	1.351	839	61	74	216	34	
1.009	556	62	104	100	963	325	1.314	718	1.309	715	77	130	118	35	
1.394	807	76	97	164	1.191	386	1.634	940	1.613	925	83	110	195	36	
612	435	39	46	76	580	160	719	482	713	478	39	46	77	37	
707	519	15	25	99	664	162	836	590	830	584	17	30	117	38	
668	330	33	55	105	625	271	937	476	918	457	42	68	163	39	
966	677	61	120	72	993	284	1.251	836	1.242	830	65	130	90	40	
464	317	19	53	48	377	125	498	341	493	336	20	56	51	41	
1.275	1.003	60	94	88	1.324	262	1.588	1.204	1.573	1.194	63	103	97	42	
212	159	14	28	32	206	77	250	178	250	178	15	29	35	43	
319	191	12	22	13	405	48	531	293	516	282	13	22	13	44	
326	247	16	11	13	334	41	372	269	372	269	16	12	13	45	
2.054	1.216	37	75	64	1.896	180	2.090	1.236	2.083	1.232	38	76	66	46	
410	267	36	13	42	449	109	583	374	581	371	43	14	54	47	
825	543	21	35	72	670	128	873	569	862	559	21	35	72	48	
398	284	10	32	67	293	112	432	304	432	304	10	32	72	49	
837	613	21	64	119	697	218	954	695	932	676	22	73	125	50	
149	119	8	9	17	163	37	214	154	210	151	8	11	20	51	
502	352	35	67	57	583	174	753	462	742	454	39	78	62	52	
792	520	10	63	115	651	231	974	652	951	632	10	84	143	53	
482	337	15	71	76	349	163	501	352	490	341	16	71	76	54	
582	352	31	37	84	498	193	764	454	749	443	36	47	111	55	
706	477	12	47	97	578	182	838	569	821	553	14	57	113	56	
204	153	4	18	13	200	47	278	202	274	199	5	19	23	57	
161	121	4	8	27	142	40	201	152	195	146	4	8	28	58	
1.758	1.204	24	74	92	2.235	199	3.003	1.846	2.925	1.787	32	77	94	59	
247	195	10	20	47	189	83	295	239	268	212	10	23	52	60	
271	229	1	16	25	245	42	309	255	299	249	1	16	25	61	
354	251	7	8	18	296	33	386	273	382	268	7	8	18	62	
336	260	10	34	47	372	97	526	384	506	355	10	35	57	63	
854	619	12	67	135	589	213	877	638	858	621	12	67	135	64	
532	383	9	52	86	435	152	586	417	575	407	11	53	89	65	
607	437	3	32	38	452	73	617	446	612	442	3	32	38	66	
268	221	6	6	4	318	28	391	299	390	298	8	10	10	67	
845	664	15	14	24	715	55	946	745	937	735	15	15	26	68	
2.533	2.114	14	29	25	2.721	74	3.155	2.514	3.126	2.485	14	30	30	69	
1.290	952	2	20	40	1.080	65	1.338	988	1.318	970	3	20	42	70	
2.455	2.263	67	69	18	2.266	156	2.611	2.396	2.563	2.348	67	71	18	71	
596	519	29	36	10	569	68	657	568	635	546	32	36	10	72	
1.190	1.089	46	33	15	1.154	93	1.352	1.228	1.317	1.196	48	35	15	73	
1.168	1.093	52	72	30	1.149	165	1.360	1.269	1.322	1.232	55	81	33	74	
531	479	25	22	31	605	83	776	670	752	646	25	26	32	75	
191	183	7	8	7	178	23	203	195	200	192	7	9	7	76	
445	405	5	28	28	422	63	526	469	508	451	5	29	29	77	
669	550	7	8	19	578	33	707	585	673	554	7	8	19	78	
596	501	5	16	15	542	37	659	551	646	539	5	17	15	79	
803	640	22	16	12	736	54	846	671	846	671	22	20	12	80	
417	412	2	7	1	409	10	428	423	428	423	2	7	1	81	
216	201	1	3	—	228	4	252	231	252	231	1	3	—	82	
834	807	16	4	9	1.173	31	1.369	1.241	1.330	1.202	16	6	9	83	
211	206	2	1	2	199	5	225	219	219	213	2	1	2	84	
550	505	11	4	—	615	15	669	589	655	577	11	4	—	85	
551	530	3	4	2	737	10	794	737	778	722	3	5	2	86	
189	179	3	—	3	212	8	293	277	272	257	3	1	4	87	
169	165	—	1	—	218	2	226	218	226	218	—	1	1	88	
303	300	12	4	1	321	16	334	331	329	326	12	4	1	89	
454	370	16	17	12	398	47	501	405	487	390	16	18	14	90	
186	165	2	15	6	159	23	192	170	189	167	2	15	6	91	
302	252	5	21	8	269	35	316	264	308	257	5	21	8	92	
71.999	51.318	2.999	4.432	6.164	66.847	14.900	86.029	59.717	84.747	58.650	3.234	4.886	6.970		

N. d'ordine	PROVINCIE	ESERCIZI CON POSTEGGIO FISSO									ESERCIZI CON			
		Esercizi		Addetti				Mezzi meccanici in dotazione			Esercizi		Ad	
		Totale	con mezzi meccanici	Totale		titolari e familiari coadiuvanti		moto-veicoli	auto-vetture	auto-carri	Totale	con mezzi meccanici	Totale	
				MF	M	MF	M						MF	M
1	Alessandria	33	5	42	32	42	32	—	—	5	244	50	279	230
2	Asti	12	1	21	10	21	10	1	1	3	71	7	80	69
3	Cuneo	16	3	24	16	23	15	—	—	2	151	34	185	146
4	Novara	6	1	6	5	6	5	—	1	—	187	37	214	172
5	Torino	73	9	97	68	95	66	—	2	7	451	85	545	423
6	Vercelli	6	2	6	6	6	6	2	—	—	134	18	147	126
7	Aosta (Valle di)	2	—	3	2	3	2	—	—	—	20	3	29	17
8	Bergamo	36	4	43	24	43	24	2	2	—	246	67	297	261
9	Brescia	61	4	96	50	90	47	2	—	2	269	68	315	267
10	Como	10	2	13	8	13	8	—	—	—	164	49	184	167
11	Cremona	10	2	14	10	13	9	2	—	—	173	34	191	171
12	Mantova	28	1	37	23	37	23	—	—	1	235	66	264	223
13	Milano	86	4	120	85	112	77	1	—	—	741	126	852	733
14	Pavia	18	1	23	10	23	10	—	—	2	254	37	281	234
15	Sondrio	—	—	—	—	—	—	2	—	—	22	6	24	20
16	Varese	16	3	16	11	16	11	1	1	1	250	54	267	234
17	Bolzano	15	1	24	11	24	11	1	—	—	61	10	71	59
18	Trento	1	—	1	1	1	1	—	—	—	91	25	107	93
19	Belluno	—	—	—	—	—	—	—	—	—	28	3	32	20
20	Padova	22	4	32	23	32	23	1	1	2	123	17	151	123
21	Rovigo	6	—	9	6	8	5	—	—	—	141	12	161	130
22	Treviso	8	1	9	6	8	6	1	—	—	82	14	98	78
23	Venezia	44	—	62	43	62	43	—	—	—	189	22	219	184
24	Verona	10	2	10	10	10	10	1	—	1	310	57	361	327
25	Vicenza	7	—	11	8	10	7	—	—	—	143	34	178	164
26	Gorizia	1	—	1	1	1	1	—	—	—	24	7	26	21
27	Udine	31	8	40	25	38	25	2	2	4	237	49	283	242
28	Trieste (Territorio di)	151	—	173	50	169	49	—	—	—	224	7	242	139
29	Genova	20	—	26	15	22	13	—	—	—	258	20	277	221
30	Imperia	3	—	4	3	4	3	—	—	—	21	3	29	18
31	La Spezia	10	—	14	9	14	9	—	—	—	84	2	95	64
32	Savona	6	3	7	7	7	7	—	1	2	57	14	67	53
33	Bologna	46	5	64	45	60	42	3	—	2	255	59	284	243
34	Ferrara	25	1	30	21	30	21	—	—	1	239	45	282	226
35	Forlì	53	6	59	45	59	45	3	—	3	276	62	323	258
36	Modena	36	—	44	32	44	32	—	—	—	306	64	342	289
37	Parma	7	1	9	6	9	6	—	—	1	112	37	131	119
38	Piacenza	13	2	17	7	17	7	1	—	—	102	25	118	98
39	Ravenna	21	1	25	20	25	20	—	—	1	141	28	163	114
40	Reggio nell'Emilia	25	3	30	17	30	17	2	—	1	185	23	206	157
41	Arezzo	5	—	7	3	7	3	—	—	—	179	28	206	189
42	Firenze	68	—	86	63	85	62	—	—	—	348	52	393	347
43	Grosseto	12	2	17	10	17	10	—	—	2	72	27	84	77
44	Livorno	44	—	56	27	56	27	—	—	—	64	12	74	60
45	Lucca	6	—	7	3	6	2	—	—	—	57	10	64	58
46	Massa-Carrara	8	—	9	4	9	4	—	—	—	55	4	63	55
47	Pisa	10	—	12	8	12	8	—	—	—	170	21	194	166
48	Pistoia	8	1	11	5	11	5	1	—	—	169	43	208	165
49	Siena	3	—	4	4	3	3	—	—	—	140	29	165	150
50	Perugia	14	—	15	11	15	11	—	—	—	181	38	210	185
51	Terni	3	—	4	3	4	3	—	—	—	36	1	44	40
52	Ancona	11	—	13	7	13	7	—	—	—	174	49	201	182
53	Ascoli Piceno	10	—	13	4	13	4	—	—	—	89	22	106	91
54	Macerata	—	—	—	—	—	—	—	—	—	70	21	89	83
55	Pesaro e Urbino	15	3	19	15	19	15	2	—	1	113	33	139	110
56	Frosinone	8	—	9	6	9	6	—	—	—	94	17	125	105
57	Latina	14	1	21	13	21	13	—	—	1	61	5	71	63
58	Rieti	5	—	7	5	7	5	—	—	—	13	2	15	13
59	Roma	151	6	179	148	167	136	6	—	—	249	13	304	258
60	Viterbo	5	2	7	6	7	6	—	2	—	76	19	92	79
61	Campobasso	—	—	—	—	—	—	—	—	—	109	11	133	111
62	Chieti	7	1	9	5	9	5	—	—	—	98	18	128	114
63	L'Aquila	6	—	10	5	10	5	—	—	1	83	8	94	83
64	Pescara	—	—	—	—	—	—	—	—	—	44	9	53	43
65	Teramo	7	—	10	5	10	5	—	—	—	53	15	64	52
66	Avellino	3	—	4	3	4	3	—	—	—	80	13	101	79
67	Benevento	2	—	2	2	2	2	—	—	—	69	5	86	74
68	Caserta	7	1	8	5	8	5	—	—	—	117	6	133	115
69	Napoli	159	—	193	137	186	130	—	—	—	359	4	393	349
70	Salerno	20	—	24	13	24	13	—	—	—	165	10	191	169
71	Bari	16	—	19	17	19	17	—	—	—	386	15	415	396
72	Brindisi	11	—	12	11	11	10	—	—	—	60	1	73	67
73	Foggia	16	—	19	15	19	15	—	—	—	170	6	193	186
74	Lecce	13	1	16	13	15	12	—	1	—	275	12	296	292
75	Taranto	25	—	36	28	35	27	—	—	—	128	6	151	141
76	Matera	—	—	—	—	—	—	—	—	—	21	1	24	23
77	Potenza	2	—	2	1	2	1	—	—	—	71	4	81	72
78	Catanzaro	1	—	1	1	1	1	—	—	—	68	1	78	69
79	Cosenza	17	—	22	17	21	16	—	—	—	156	6	195	126
80	Reggio di Calabria	8	1	8	5	8	5	1	—	—	75	2	78	61
81	Agrigento	5	—	5	5	5	5	—	—	—	98	—	108	102
82	Caltanissetta	7	—	14	8	14	8	—	—	—	34	—	35	35
83	Catania	61	—	74	69	69	64	—	—	—	209	4	233	224
84	Enna	2	—	2	2	2	2	—	—	—	46	1	50	48
85	Messina	28	—	36	24	36	24	—	—	—	140	6	163	150
86	Palermo	65	—	70	58	69	57	—	—	—	261	4	282	279
87	Ragusa	9	—	13	12	13	12	—	—	—	24	1	26	26
88	Siracusa	11	—	12	11	12	11	—	—	—	57	2	61	60
89	Trapani	1	—	2	1	2	1	—	—	—	128	5	133	133
90	Cagliari	4	2	6	6	6	6	—	1	1	85	13	108	91
91	Nuoro	2	—	2	2	2	2	—	—	—	23	6	29	25
92	Sassari	—	—	—	—	—	—	—	—	—	51	9	67	64
	ITALIA	1.889	105	2.388	1.597	2.322	1.542	41	16	48	13.454	2.030	15.502	13.268

in dotazione, per specie di posteggio

economica: VENDITA DI GENERI VARI (7.02.68)

POSTEGGIO MOBILE					TOTALE ESERCIZI										N. d'ordine
detti		Mezzi meccanici in dotazione			Esercizi		Addetti				Mezzi meccanici in dotazione				
titolari e familiari coadiuvanti		moto-veicoli	auto-vetture	auto-carri	Totale	con mezzi meccanici	Totale		titolari e familiari coadiuvanti		moto-veicoli	auto-vetture	auto-carri		
MF	M						MF	M	MF	M					
278	229	11	11	29	277	55	321	262	320	261	11	11	34	1	
80	69	1	2	4	83	12	101	79	101	79	2	3	7	2	
183	144	3	8	25	167	37	209	162	206	159	3	9	27	3	
214	172	15	9	13	193	38	220	177	220	177	15	10	13	4	
540	420	22	18	47	524	94	642	491	635	486	22	20	54	5	
146	126	11	2	5	140	20	153	132	152	132	13	2	5	6	
28	17	—	—	4	22	3	32	19	31	19	—	—	4	7	
291	255	25	12	31	282	71	340	285	334	279	27	14	31	8	
312	264	30	14	30	330	72	411	317	402	311	32	14	32	9	
181	164	20	10	22	174	51	197	175	194	172	22	10	22	10	
189	169	11	10	14	183	36	205	181	202	178	13	10	14	11	
264	223	34	13	21	263	67	301	246	301	246	34	13	22	12	
844	727	87	15	43	827	127	972	818	956	804	88	15	43	13	
281	234	17	7	16	272	41	304	244	304	244	19	7	18	14	
24	20	3	2	2	22	2	24	20	24	20	3	2	1	15	
265	232	32	8	16	266	57	283	245	281	243	33	9	17	16	
71	59	5	1	5	76	11	95	70	95	70	6	1	5	17	
105	91	12	6	7	92	25	108	94	106	92	12	6	7	18	
32	20	—	1	2	28	3	32	20	32	20	—	1	2	19	
151	123	5	5	7	145	21	183	146	183	146	6	6	9	20	
158	127	3	2	7	147	12	170	136	166	132	3	2	7	21	
97	78	3	4	7	90	15	106	84	105	84	4	4	7	22	
219	184	9	4	9	233	9	281	227	281	227	9	4	9	23	
359	326	20	10	30	320	59	371	337	369	336	21	10	31	24	
177	163	5	2	27	150	34	189	172	187	170	5	2	27	25	
26	20	6	1	—	25	7	27	22	27	21	6	1	—	26	
274	234	28	8	14	268	57	323	267	312	259	30	10	18	27	
241	138	3	3	1	375	7	415	189	410	187	3	3	1	28	
276	220	11	4	5	278	20	303	236	298	233	11	4	5	29	
29	18	1	—	2	24	3	33	21	33	21	1	—	2	30	
93	63	—	—	2	94	2	109	73	107	72	—	—	2	31	
65	51	4	2	8	63	17	74	60	72	58	4	3	10	32	
281	241	27	5	28	301	64	348	288	341	283	30	5	30	33	
280	224	23	8	15	264	46	312	247	310	245	23	8	16	34	
316	251	31	8	25	329	68	382	303	375	296	34	8	28	35	
341	287	26	11	28	342	64	386	321	385	319	26	11	28	36	
128	116	13	—	24	119	38	140	125	137	122	13	—	25	37	
117	97	9	4	12	115	27	135	105	134	104	10	4	13	38	
162	113	16	3	14	162	29	188	134	187	133	16	3	15	39	
206	157	9	2	12	210	26	236	174	236	174	11	2	13	40	
198	185	11	3	16	184	28	213	192	205	188	11	3	16	41	
391	345	17	6	29	416	52	479	410	476	407	17	6	29	42	
82	75	9	2	16	84	29	101	87	99	85	9	2	18	43	
72	58	5	5	2	108	12	130	87	128	85	5	5	2	44	
62	56	2	2	6	63	10	71	61	68	58	2	2	6	45	
63	55	1	—	3	63	4	72	59	72	59	1	—	3	46	
194	166	12	3	6	180	21	206	174	206	174	12	3	6	47	
207	165	13	7	23	177	44	219	170	218	170	14	7	23	48	
160	145	12	4	13	143	29	169	154	163	148	12	4	13	49	
210	185	6	13	19	195	38	225	196	225	196	6	13	19	50	
44	40	—	—	1	39	1	48	43	48	43	—	—	1	51	
201	182	27	9	14	185	49	214	189	214	189	27	9	14	52	
106	91	6	3	13	99	22	119	95	119	95	6	3	13	53	
89	83	6	5	11	70	21	89	83	89	83	6	5	11	54	
139	110	14	7	12	128	36	158	125	158	125	16	7	13	55	
117	97	5	3	9	102	17	134	111	126	103	5	3	9	56	
71	63	3	1	1	75	6	92	76	92	76	3	1	2	57	
15	13	—	—	2	18	2	22	18	22	18	—	—	2	58	
300	254	1	3	9	400	19	483	406	467	390	7	3	9	59	
90	78	2	5	12	81	21	99	85	97	84	2	7	12	60	
131	110	3	3	6	109	11	133	111	131	110	3	3	6	61	
125	112	3	1	14	105	19	137	119	134	117	3	1	15	62	
94	83	3	2	4	89	8	104	88	104	88	3	2	4	63	
53	43	1	2	6	44	9	53	43	53	43	1	2	6	64	
64	52	7	—	8	60	15	74	57	74	57	7	—	8	65	
101	79	5	1	7	83	13	105	82	105	82	5	1	7	66	
86	74	—	2	3	71	5	88	76	88	76	—	2	3	67	
133	115	3	2	1	124	7	141	120	141	120	4	2	1	68	
388	345	3	3	1	518	4	586	486	574	475	3	3	1	69	
188	166	3	1	6	185	10	215	182	212	179	3	1	6	70	
412	393	7	4	4	402	15	434	413	431	410	7	4	4	71	
70	64	—	1	—	71	1	85	78	81	74	—	—	—	72	
193	186	3	1	2	186	6	212	201	212	201	3	1	2	73	
294	290	8	1	3	288	13	312	305	309	302	8	2	3	74	
143	133	4	1	2	153	6	187	169	178	160	4	1	2	75	
24	23	1	—	—	21	1	24	23	24	23	1	—	—	76	
81	72	—	2	—	73	4	83	73	83	73	—	2	—	77	
76	67	—	1	—	69	1	79	70	77	68	—	1	—	78	
189	120	2	1	3	173	6	217	143	210	136	2	1	3	79	
78	61	1	—	1	83	3	86	66	86	66	2	—	1	80	
108	102	—	—	—	103	—	113	107	113	107	—	—	—	81	
34	34	—	—	—	41	—	49	43	48	42	—	—	—	82	
227	219	—	—	4	270	4	307	293	296	283	—	—	4	83	
50	48	1	—	—	48	1	52	50	52	50	1	—	—	84	
162	149	5	—	1	168	6	199	174	198	173	5	—	1	85	
280	277	2	—	2	326	4	352	337	349	334	2	—	2	86	
26	26	1	—	—	33	1	39	38	39	38	1	—	—	87	
60	59	2	—	—	68	2	73	71	72	70	2	—	—	88	
132	132	3	—	2	129	5	135	134	134	133	3	—	2	89	
103	86	7	4	2	89	15	114	97	109	92	7	5	3	90	
29	25	1	1	4	25	6	31	27	31	27	1	1	4	91	
64	61	3	1	5	51	9	67	64	64	61	3	1	5	92	
15.333	13.118	822	351	922	15.343	2.135	17.890	14.865	17.655	14.660	863	367	970		

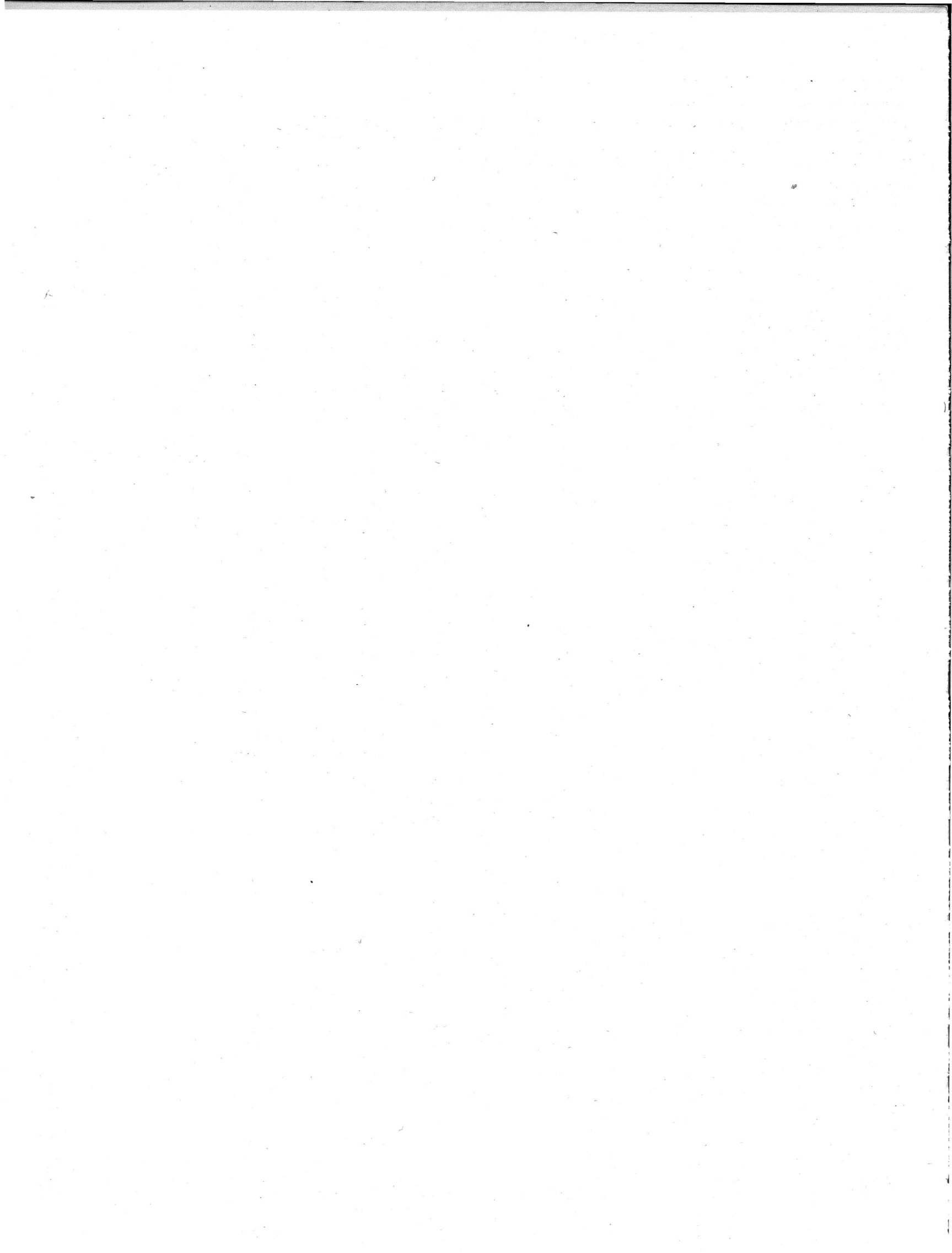

ALLEGATO

CLASSIFICAZIONE DELLE ATTIVITA ECONOMICHE

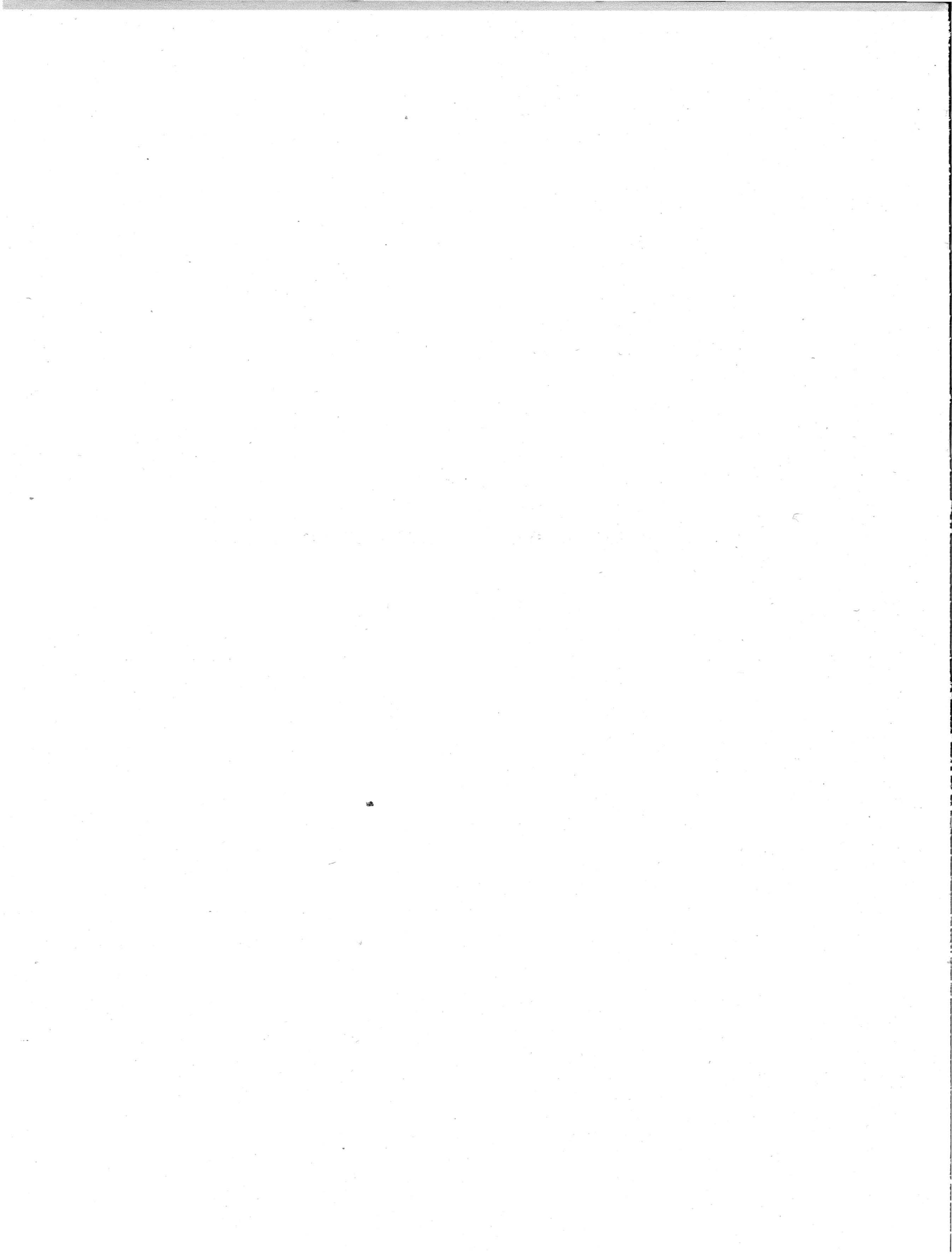

CLASSIFICAZIONE DELLE ATTIVITA' ECONOMICHE

Ramo 1 - Agricoltura, silvicoltura, caccia e pesca

CLASSE 1.01 - AGRICOLTURA E ZOOTECNIA

SOTTOCLASSE 1.01. A — AZIENDE AGRICOLE NON SPECIALIZZATE (*comprese le aziende agricolo-forestali*)

Categoria

- 1.01.01 — Aziende agricole non specializzate
- 1.01.02 — Aziende agricolo-forestali

SOTTOCLASSE 1.01. B — AZIENDE AGRICOLE SPECIALIZZATE

- 1.01.03 — Aziende specializzate viticole
- 1.01.04 — Aziende specializzate olivicole
- 1.01.05 — Aziende specializzate agrumicole
- 1.01.06 — Aziende specializzate orticole
- 1.01.07 — Aziende specializzate frutticole
- 1.01.08 — Aziende specializzate floricole
- 1.01.09 — Aziende specializzate vivaistiche e semenziere
- 1.01.10 — Aziende specializzate miste non classificabili col criterio della prevalenza

SOTTOCLASSE 1.01. C — AZIENDE SPECIALIZZATE ZOOTECNICHE

- 1.01.11 — Aziende di allevamento di bovini
- 1.01.12 — Aziende di allevamento di equini
- 1.01.13 — Aziende di allevamento di ovini
- 1.01.14 — Aziende di allevamento di animali da cortile
- 1.01.15 — Aziende di allevamento di animali da pelliccia
- 1.01.16 — Aziende di allevamento di altri animali

CLASSE 1.02 - SILVICOLTURA

- 1.02.01 — Aziende forestali
- 1.02.02 — Aziende di utilizzazione del bosco (*utilizzatori non silvicoltori*)
- 1.02.03 — Aziende silvo-pastorali

CLASSE 1.03 - CACCIA - PESCA IN ACQUE INTERNE

- 1.03.01 — Caccia e cattura di animali
- 1.03.02 — Pesca e allevamento in acque interne

CLASSE 1.04 - PESCA IN ACQUE MARINE

- 1.04.01 — Pesca in acque marine, da terra
- 1.04.02 — Pesca in acque marine, con naviglio
- 1.04.03 — Pesca con tonnare
- 1.04.04 — Allevamento di pesci e molluschi in acque marine (*valli salse, laghi costieri, stagni litoranei, peschiere e lagune*)

CLASSE 1.05 - ATTIVITÀ CONNESSE CON L'AGRICOLTURA

SOTTOCLASSE 1.05. A — ATTIVITÀ TRASFORMATRICI ANNESSE AD AZIENDE AGRICOLE (*che lavorano prevalentemente prodotti propri*) O SVOLTE IN SOCIALE

- 1.05.01 — Trattamento, trasformazione del latte e manipolazione dei suoi derivati
- 1.05.02 — Produzione di vini e di mosti concentrati
- 1.05.03 — Distillerie per la produzione di acquaviti e liquori
- 1.05.04 — Produzione di olio d'oliva per spremitura
- 1.05.05 — Pilatura e altre lavorazioni di cereali e legumi (*esclusa la molitura*)
- 1.05.06 — Conservazione e trasformazione di frutta, ortaggi, funghi e prodotti similari
- 1.05.07 — Altre attività trasformatrici (*semi oleosi, agrumi, ecc.*)

SOTTOCLASSE 1.05. B — ESERCIZIO DI MACCHINE AGRICOLE

- 1.05.08 — Esercizio di macchine agricole per conto terzi (*compreso il noleggio*)
- 1.05.09 — Esercizio di macchine agricole da parte di consorzi e cooperative aziendali dell'agricoltura

Ramo 2 - Industrie estrattive*(comprese tutte le operazioni complementari per il trattamento e l'arricchimento dei minerali)***CLASSE 2.01 - ESTRAZIONE DI MINERALI METALLIFERI**

Categoria

- 2.01.01 — Miniere di minerali di ferro
- 2.01.02 — Miniere di minerali metalliferi non ferrosi
- 2.01.03 — Ricerche di minerali metalliferi

CLASSE 2.02 - ESTRAZIONE DI MINERALI NON METALLIFERI**SOTTOCLASSE 2.02. A — ESTRAZIONE DI COMBUSTIBILI FOSSILI**

- 2.02.01 — Miniere di combustibili fossili e cave di torba
- 2.02.02 — Miniere di combustibili liquidi e gassosi
- 2.02.03 — Ricerche di combustibili

SOTTOCLASSE 2.02. B — ESTRAZIONE DI MARMO, DI PIETRE E DI ALTRI MATERIALI DA COSTRUZIONE

- 2.02.04 — Cave di marmo e pietre affini, di travertino, granito, pietre da costruzione e alabastro
- 2.02.05 — Cave di sabbia, ghiaia e pietrisco

SOTTOCLASSE 2.02. C — ESTRAZIONE DI ALTRI MINERALI NON METALLIFERI

- 2.02.06 — Miniere di solfo
- 2.02.07 — Cave e miniere di minerali non metalliferi non altrove classificati (*salgemma, grafite, caolino, talco, amianto, acido borico, mica, argilla, quarzo, gesso, marna da cemento, ecc.*)
- 2.02.08 — Estrazione di sale marino e di ebollizione
- 2.02.09 — Sorgenti di acque minerali
- 2.02.10 — Ricerche di minerali non metalliferi (*esclusi i combustibili*)

Ramo 3 - Industrie manifatturiere**CLASSE 3.01 - INDUSTRIE ALIMENTARI E AFFINI***(escluse le attività comprese nella sottoclasse 1.05. A)***SOTTOCLASSE 3.01. A — INDUSTRIE DELLE DERRATE ALIMENTARI E AFFINI (*escluse le bevande*)**

- 3.01.01 — Pilatura e altre lavorazioni di cereali e legumi (*esclusa la molitura*)
- 3.01.02 — Molitura di cereali
- 3.01.03 — Panificazione
- 3.01.04 — Produzione specializzata di biscotti e pasticceria
- 3.01.05 — Pastificazione
- 3.01.06 — Produzione di cioccolato, caramelle e confetture in genere
- 3.01.07 — Produzione e raffinazione dello zucchero
- 3.01.08 — Macellazione, lavorazione e conservazione delle carni
- 3.01.09 — Lavorazione e conservazione dei prodotti alimentari della pesca
- 3.01.10 — Conservazione e trasformazione di frutta, ortaggi, funghi e prodotti similari
- 3.01.11 — Produzione di estratti e dadi alimentari, di alimenti dietetici, di succedanei del caffè; torrefazione del caffè
- 3.01.12 — Trattamento, trasformazione del latte e manipolazione dei suoi derivati
- 3.01.13 — Produzione di olio d'oliva per spremitura
- 3.01.14 — Produzione di olio di semi per spremitura o per estrazione con solvente
- 3.01.15 — Produzione di olio al solvente dalle sanse di oliva
- 3.01.16 — Raffinazione degli oli vegetali, distillazione di acidi grassi, produzione di olio per sintesi
- 3.01.17 — Industrie alimentari non altrove classificate (*preparazione droghe, lavorazione miele, produzione lieviti, cialde, mangimi, glucosio, fecole, estratti per liquori, aceti, ecc.*)

SOTTOCLASSE 3.01. B — INDUSTRIE DELLE BEVANDE E AFFINI

- 3.01.18 — Produzione di vini e di mosti concentrati
- 3.01.19 — Distillerie di alcool di 2ª categoria e produzione di acquaviti e liquori
- 3.01.20 — Produzione di malto, birra ed estratti di malto
- 3.01.21 — Produzione di bevande analcoliche gassate, di seltz e di acque minerali artificiali
- 3.01.22 — Fabbricazione di ghiaccio, produzione di energia refrigerante, magazzini frigoriferi per conto terzi (*esclusi i frigoriferi dei magazzini generali e dei mercati*)
- 3.01.23 — Produzione di gelati

CLASSE 3.02 - INDUSTRIA DEL TABACCO

- 3.02.01 — Stagionatura, manipolazione, selezione e imbottamento delle foglie di tabacco
- 3.02.02 — Lavorazione e confezione di tabacchi stagionati e dei loro sottoprodotti

CLASSE 3.03 - INDUSTRIE DELLE PELLI E DEL CUIOIO

- 3.03.01 — Concerie (*escluse la concia e tintura delle pelli per pellicceria*)
- 3.03.02 — Concia e tintura delle pelli per pellicceria
- 3.03.03 — Fabbricazione di articoli di cuoio, pelle e loro succedanei (*esclusi i guanti e le calzature*)

CLASSE 3.04 - INDUSTRIE TESSILI

SOTTOCLASSE 3.04. A — INDUSTRIA DELLA SETA

Categoria

- 3.04.01 — Produzione del seme bachi
- 3.04.02 — Essiccazione di bozzoli
- 3.04.03 — Trattura della seta e filatura dei bozzoli doppi
- 3.04.04 — Torcitura della seta, pura o mista ad altre fibre, e di altre fibre tessili
- 3.04.05 — Filatura dei cascami di seta e fibre affini
- 3.04.06 — Tessitura della seta, pura o mista ad altre fibre, e di altre fibre tessili
- 3.04.07 — Preparazione, tintura, stampa, apparecchiatura e coesione di filati e tessuti di seta, puri o misti, e di altre, fibre tessili secondo i procedimenti serici

SOTTOCLASSE 3.04. B — INDUSTRIA DEL COTONE

- 3.04.08 — Filatura e ritorcitura del cotone, puro o misto ad altre fibre, e di altre fibre tessili
- 3.04.09 — Tessitura del cotone, puro o misto ad altre fibre, e di altre fibre tessili
- 3.04.10 — Preparazione, tintura, stampa, candeggio, mercerizzazione, gommatura e finitura in genere di tessuti di cotone e di altre fibre tessili

SOTTOCLASSE 3.04. C — INDUSTRIA DELLA LANA

- 3.04.11 — Lavatura meccanica della lana, compresa quella per materassi
- 3.04.12 — Pettinatura della lana, pura o mista ad altre fibre, e di altre fibre tessili
- 3.04.13 — Filatura della lana pettinata, pura o mista ad altre fibre, e di altre fibre tessili
- 3.04.14 — Filatura della lana cardata, vergine o rigenerata, pura o mista ad altre fibre, e di altre fibre tessili
- 3.04.15 — Tessitura della lana, pura o mista ad altre fibre, e di altre fibre tessili
- 3.04.16 — Lavatura, cardatura e filatura a mano della lana; tessitura a mano; tessitura meccanica a carattere artigiano
- 3.04.17 — Preparazione, tintura, stampa, candeggio, mercerizzazione, gommatura e finitura in genere di tessuti di lana e di altre fibre tessili

SOTTOCLASSE 3.04. D — INDUSTRIA DELLA LAVORAZIONE DELLE FIBRE TESSILI
ARTIFICIALI (*cellulosiche*) E SINTETICHE

- 3.04.18 — Torcitura delle fibre tessili artificiali e sintetiche
- 3.04.19 — Tessitura delle fibre tessili artificiali e sintetiche
- 3.04.20 — Preparazione, tintura, stampa, candeggio, mercerizzazione, gommatura e finitura in genere delle fibre tessili artificiali e sintetiche

SOTTOCLASSE 3.04. E — INDUSTRIE DELLA CANAPA, DEL LINO, DELLA IUTA E SIMILI

- 3.04.21 — Lavorazione della canapa e del lino, puri o misti ad altre fibre, e di altre fibre tessili (*comprese: la macerazione e stigliatura del lino; la pettinatura, filatura e tessitura del lino, della canapa e simili, puri o misti ad altre fibre; la disintegrazione e cotonizzazione della canapa e di altre fibre*)
- 3.04.22 — Lavorazione della iuta pura o mista ad altre fibre
- 3.04.23 — Fabbricazione di cordami e spaghi

SOTTOCLASSE 3.04. F — INDUSTRIE TESSILI VARIE NON ALTROVE CLASSIFICATE

- 3.04.24 — Lavorazione (*esclusa la filatura*) e classificazione dei cascami di qualsiasi tessile
- 3.04.25 — Fabbricazione di tappeti da terra (*esclusi quelli di cocco*)
- 3.04.26 — Fabbricazione di tessuti di maglia, di maglieria, guanti in maglia e calze
- 3.04.27 — Fabbricazione di reti da pesca e da caccia
- 3.04.28 — Fabbricazione di corde e tappeti di cocco
- 3.04.29 — Fabbricazione di passamanerie, trecce e stringhe; di tulli, veli, merletti e pizzi; di nastri e simili (*anelastici*); ricami a macchina e guipures
- 3.04.30 — Fabbricazione di nastri e tessuti elastici
- 3.04.31 — Lavorazione delle setole, del crine animale, del pelo, delle penne, delle piume, del capok e simili (*esclusa la confezione dei materassi, cuscini, ecc.*)
- 3.04.32 — Fabbricazione e lavorazione di filati, tessuti e affini non altrove classificati (*comprese: a) la lavorazione del cotone idrofilo o per esplosivi e del materiale da medicazione; b) la produzione dei feltri battuti di lana e di pelo non per cappelli; c) la fabbricazione di corde e cordicelle per l'industria tessile*)
- 3.04.33 — Preparazione, tintoria, candeggio, stampa, mercerizzazione, impermeabilizzazione, gommatura ed in genere le lavorazioni inerenti alla finitura e rifinitura di qualsiasi tessile, esclusi i manufatti dell'industria serica, cotoniera, laniera e delle fibre tessili artificiali e sintetiche; imbiancatura e tintoria della paglia, del truciolo, del giunco, della rafia e simili

CLASSE 3.05 - INDUSTRIE DEL VESTIARIO, ABBIGLIAMENTO,
ARREDAMENTO E AFFINI

- 3.05.01 — Preparazione del pelo per cappelli; fabbricazione di feltri per cappelli, di cappelli e berretti (*esclusi i cappelli di paglia*)
- 3.05.02 — Fabbricazione di trecce di truciolo, di paglia e di materie affini per cappelli, e di cappelli di truciolo, di paglia e di materie affini
- 3.05.03 — Laboratori di modisteria
- 3.05.04 — Laboratori per la confezione di vestiario
- 3.05.05 — Laboratori per la confezione di pellicce
- 3.05.06 — Laboratori per la confezione di biancheria
- 3.05.07 — calzaturifici
- 3.05.08 — Laboratori per la confezione e riparazione a mano di calzature
- 3.05.09 — Laboratori per la riparazione a macchina di calzature
- 3.05.10 — Fabbricazione di guanti in pelle

Categoria

- 3.05.11 — Fabbricazione di guanti in stoffa o in tessuto di maglia
- 3.05.12 — Laboratori per la confezione di guarnizioni per abiti, di fiori artificiali e oggetti di ornamento e arredamento
- 3.05.13 — Fabbricazione in serie di bottoni (*esclusi i bottoni metallici, a pressione, di vetro e di porcellana*)
- 3.05.14 — Laboratori per confezioni varie o accessorie del vestiario e affini (*busti, ombrelli, cravatte, bretelle, ecc.*)
- 3.05.15 — Laboratori di materasso, di tappezziere in stoffa e laboratori per confezioni di vele, bandiere e simili
- 3.05.16 — Confezione di parrucche e lavorazione di capelli. Lavorazione delle penne e delle piume da ornamento

CLASSE 3.06 - INDUSTRIE DEL LEGNO

SOTTOCLASSE 3.06. A — INDUSTRIE DEL LEGNO, DEL SUGHERO E AFFINI (*esclusa la fabbricazione di mobili e la costruzione di veicoli*)

- 3.06.01 — Segazione, stagionatura e conservazione del legno
- 3.06.02 — Produzione di compensati e simili, di tranciati e di pannel fibrolegnosi
- 3.06.03 — Fabbricazione di recipienti in legno
- 3.06.04 — Laboratori di falegnameria e di carpenteria in legno
- 3.06.05 — Fabbricazione di utensili, attrezzi ed altri oggetti in legno
- 3.06.06 — Preparazione del crine vegetale, della trebbia, del truciolo e treccie di truciolo non per cappelli e simili. Lavorazione di canne palustri, vimini, giunchi, paglia e treccie di paglia non per cappelli, sparto e saggina (*esclusa la fabbricazione dei cappelli di paglia*)
- 3.06.07 — Fabbricazione di scope e affini
- 3.06.08 — Lavorazione del sughero

SOTTOCLASSE 3.06. B — INDUSTRIE DEL MOBILIO E DELL'ARREDAMENTO IN LEGNO

- 3.06.09 — Fabbricazione di mobili e di arredamenti in legno
- 3.06.10 — Lucidatura, laccatura, doratura di mobili e di altri oggetti in legno

SOTTOCLASSE 3.06. C — INDUSTRIE DEI VEICOLI E CARPENTERIA NAVALE IN LEGNO

- 3.06.11 — Costruzione e riparazione di veicoli in legno
- 3.06.12 — Carpenteria navale in legno

CLASSE 3.07 - INDUSTRIE DELLA CARTA E DELLA CARTOTECNICA

- 3.07.01 — Fabbricazione di paste da carta, fabbricazione di carta e di cartone
- 3.07.02 — Trasformazione della carta e del cartone (*compresa la fabbricazione di carte da parati e di carte da gioco*) e produzioni cartotecniche

CLASSE 3.08 - INDUSTRIE POLIGRAFICHE, EDITORIALI E AFFINI

- 3.08.01 — Arti grafiche (*compresa la fotoincisione*)
- 3.08.02 — Legatorie e rilegatorie
- 3.08.03 — Editorie e agenzie di stampa
- 3.08.04 — Copisterie e laboratori di riproduzione disegni

CLASSE 3.09 - INDUSTRIE FOTO-FONO-CINEMATOGRAFICHE

- 3.09.01 — Studi fotografici e fotografie commerciali
- 3.09.02 — Produzione, sincronizzazione, doppiatura, sviluppo e stampa di pellicole cinematografiche
- 3.09.03 — Incisione, edizione e stampa di dischi fonografici

CLASSE 3.10 - INDUSTRIE METALLURGICHE

- 3.10.01 — Produzione e prime lavorazioni dei metalli ferrosi
- 3.10.02 — Seconde lavorazioni del ferro e dell'acciaio (*bulloneria grezza; derivati della lavorazione del filo; nastri laminati a freddo; trafilati a freddo; tubi avvicinati, aggraffati, saldati e simili*)
- 3.10.03 — Produzione e lavorazione dei metalli non ferrosi

CLASSE 3.11 - INDUSTRIE MECCANICHE

SOTTOCLASSE 3.11. A — FONDERIE DI 2ª FUSIONE

- 3.11.01 — Fonderie di ghisa di 2ª fusione
- 3.11.02 — Fonderie di metalli non ferrosi di 2ª fusione

SOTTOCLASSE 3.11. B — COSTRUZIONE DI MACCHINE MOTRICI, VARIATORI E RIDUTTORI DI VELOCITÀ E DI APPARECCHI PER IMPIANTI DI SOLLEVAMENTO E TRASPORTO (*escluse le macchine e gli apparecchi elettrici*)

- 3.11.03 — Costruzione di macchine motrici non elettriche, nonchè di parti ed accessori delle stesse
- 3.11.04 — Costruzione di trasmissioni e di organi relativi
- 3.11.05 — Costruzione di apparecchi per impianti di sollevamento e trasporto

SOTTOCLASSE 3.11. C — COSTRUZIONE DI MACCHINE UTENSILI E DI UTENSILERIA PER MACCHINE

- 3.11.06 — Costruzione di macchine utensili per la lavorazione dei metalli
- 3.11.07 — Costruzione di macchine utensili per la lavorazione del legno, di macchine per materie plastiche, per cuoio e gomma, di macchine per la produzione e lavorazione del vetro ed affini
- 3.11.08 — Fabbricazione di utensileria per macchine utensili per la lavorazione dei metalli

SOTTOCLASSE 3.11. D — COSTRUZIONE DI MACCHINE OPERATRICI, DI MACCHINE PER L'AGRICOLTURA,
DI POMPE, COMPRESSORI, VALVOLAME E SIMILI

Categoria

- 3.11.09 — Costruzione di macchine per l'agricoltura
- 3.11.10 — Costruzione di macchine per l'estrazione e il trattamento dei minerali, compreso macchinario e attrezzatura per trivellazione del sottosuolo e per l'industria del petrolio e del metano; costruzione di macchine per laterizi e per la lavorazione del marmo e delle pietre
- 3.11.11 — Costruzione di macchine ed apparecchi per l'industria tessile e del vestiario
- 3.11.12 — Costruzione di macchine per la fabbricazione o lavorazione della carta e dei cartoni, per cartotecnica e legatoria e di macchine grafiche
- 3.11.13 — Costruzione di macchine per siderurgia e per fonderia
- 3.11.14 — Costruzione di macchine e apparecchi per le industrie chimiche e alimentari
- 3.11.15 — Costruzione di pompe, compressori, ventilatori industriali e fucine, rubinetteria, valvole e saracinesche, apparecchi ad aria compressa e affini; costruzione di macchine per la produzione del freddo e del ghiaccio

SOTTOCLASSE 3.11. E — COSTRUZIONE DI CARPENTERIA METALLICA, FORNI, CALDAIE E APPARECCHI TERMICI

- 3.11.16 — Costruzione di carpenteria metallica
- 3.11.17 — Costruzione di mobili e arredi metallici (*anche per uso sanitario*), casseforti, armadi e serrature di sicurezza
- 3.11.18 — Costruzione di forni, caldaie e apparecchi termici per uso industriale
- 3.11.19 — Costruzione di apparecchi igienico-sanitari e termici per uso domestico (*compresi cucine, fornelli e stufe non elettriche*)

SOTTOCLASSE 3.11. F — COSTRUZIONE DI MACCHINE, APPARECCHI E STRUMENTI ELETTRICI, DI
TELECOMUNICAZIONE E AFFINI

- 3.11.20 — Costruzione di macchine, apparecchi e strumenti elettrici
- 3.11.21 — Costruzione di apparecchi di telecomunicazione in genere e affini

SOTTOCLASSE 3.11. G — COSTRUZIONE DI MEZZI DI TRASPORTO E LAVORI AFFINI

- 3.11.22 — Costruzione o montatura di biciclette e fabbricazione di parti di bicicletta
- 3.11.23 — Costruzione o montatura di motoveicoli
- 3.11.24 — Costruzione di autoveicoli e autotelai
- 3.11.25 — Costruzione di carrozzerie e di rimorchi per auto e motoveicoli, per autoveicoli speciali e per vetture filoviarie
- 3.11.26 — Fabbricazione di parti e accessori di auto e motoveicoli e di rimorchi
- 3.11.27 — Costruzione di materiale rotabile ferrottramviario e filoviario
- 3.11.28 — Costruzione e riparazione di aeromobili
- 3.11.29 — Cantieri navali per costruzioni metalliche
- 3.11.30 — Demolizione di navi

SOTTOCLASSE 3.11. H — MECCANICA DI PRECISIONE; FABBRICAZIONE DI MONETE, MEDAGLIE,
OREFICERIA, ARGENTERIA E AFFINI

- 3.11.31 — Costruzione di macchine ed apparecchi per prove di materiali
- 3.11.32 — Costruzione o montatura di orologi e di movimenti di orologeria, compresa la costruzione di parti di orologi e di movimenti di orologeria
- 3.11.33 — Costruzione di apparecchi e strumenti ottici, topografici e geodetici; di strumenti per misure scientifiche in genere, per misure industriali varie, per laboratori di chimica e fisica; di misure lineari; di strumenti da disegno
- 3.11.34 — Costruzione di apparecchi e strumenti per misure di peso e capacità, di apparecchi automatici, dosatori, distributori e affini
- 3.11.35 — Costruzione di macchine per scrivere, per calcolare, registratori di cassa, duplicatori grafici ed altre macchine affini
- 3.11.36 — Costruzione di strumenti e apparecchi per chirurgia, per medicina e per odontotecnica
- 3.11.37 — Fabbricazione di monete, medaglie, oreficeria, argenteria e affini

SOTTOCLASSE 3.11. I — FABBRICAZIONE DI PRODOTTI MECCANICI NON ALTROVE CLASSIFICATI

- 3.11.38 — Fabbricazione di serramenta e di minuterie metalliche
- 3.11.39 — Fabbricazione di scatolame, fustame metallico e prodotti affini di lamiera sottile
- 3.11.40 — Fabbricazione di molle
- 3.11.41 — Produzione di bulloneria e viteria lavorata
- 3.11.42 — Fabbricazione di stoviglie, vasellame, posateria, attrezzi da cucina e di accessori casalinghi
- 3.11.43 — Fabbricazione di coltellerie, strumenti chirurgici, armi bianche e attrezzi per arti e mestieri
- 3.11.44 — Fabbricazione di armi da fuoco e di materiale bellico in genere

SOTTOCLASSE 3.11. L — OFFICINE PER LAVORAZIONI E RIPARAZIONI MECCANICHE VARIE

- 3.11.45 — Officine di fucinatura, stampatura e imbutitura, per conto terzi
- 3.11.46 — Officine per trattamenti superficiali ed elettrolitici dei metalli
- 3.11.47 — Lavori di picchettaggio e coloritura di navi
- 3.11.48 — Officine da ramaio, lattoniere, stagnino, fabbro ferraio, maniscalco e arrotino (*compresi gli ambulanti*)

Categoria

- 3.11.49 — Officine per riparazioni di autoveicoli
- 3.11.50 — Officine per riparazioni di motoveicoli e biciclette
- 3.11.51 — Officine per riparazioni meccaniche specializzate (*escluse quelle dei mezzi di trasporto*)
- 3.11.52 — Officine per lavorazioni e riparazioni meccaniche generiche per conto terzi
- 3.11.53 — Officine per riparazioni di macchinari e apparecchi elettrici e di telecomunicazioni
- 3.11.54 — Officine per riparazioni di apparecchi e materiali di riscaldamento, ventilazione, condizionamento d'aria, idrico-sanitari

CLASSE 3.12 - INDUSTRIE DELLA TRASFORMAZIONE DEI MINERALI
NON METALLIFERI (*esclusi i derivati del petrolio e del carbone*)

- 3.12.01 — Macinazione e lavaggio di minerali non metalliferi (*terre coloranti, caolino, roccia asphaltica, grafite, ecc.*)
- 3.12.02 — Lavorazione della pietra da costruzione e per uso industriale
- 3.12.03 — Lavorazione dei marmi e delle pietre affini, del travertino, del granito e dell'alabastro
- 3.12.04 — Fabbricazione di calce, cemento e gesso
- 3.12.05 — Fabbricazione di laterizi
- 3.12.06 — Industrie della ceramica, del grès e del materiale refrattario
- 3.12.07 — Lavorazione degli abrasivi naturali
- 3.12.08 — Fabbricazione di manufatti in cemento semplici o armati, di conglomerati cementizi misti con fibre o altre materie, di manufatti in gesso e stucco
- 3.12.09 — Fabbricazione e lavorazione del vetro (*escluse le lenti lavorate per occhiali e per strumenti ottici*)
- 3.12.10 — Lavorazione di pietre dure e preziose per gioielleria e per uso industriale
- 3.12.11 — Fabbricazione di prodotti ed oggetti da minerali non metalliferi non altrove classificati (*lavori in mosaico, ecc.*)

CLASSE 3.13 - INDUSTRIE CHIMICHE E AFFINI

SOTTOCLASSE 3.13. A — INDUSTRIE CHIMICHE

- 3.13.01 — Industrie chimico-estrattive e chimico-mineralurgiche
- 3.13.02 — Produzione di esplosivi
- 3.13.03 — Produzione di azotati, alcool metilico sintetico, acido solforico, concimi fosfatici, acido fosforico, anticrittogamici e antiparassitari per uso agricolo e di prodotti affini
- 3.13.04 — Produzione di soda, potassa, cloro e suoi principali derivati, acido cloridrico per reazione e per sintesi e suoi sali e derivati
- 3.13.05 — Industrie elettrochimiche (*compresa la produzione di abrasivi artificiali*)
- 3.13.06 — Produzione di acido acetico, suoi sali e derivati; di acetone; di alcool metilico (*escluso il sintetico*), butilico e derivati; di prodotti di esterificazione
- 3.13.07 — Produzione di alcool etilico di 1^a categoria
- 3.13.08 — Produzione di gas compressi
- 3.13.09 — Idrogenazione di oli e grassi, vegetali e animali, e lavorazione dei grassi
- 3.13.10 — Produzione di saponi, detersivi, glicerine, profumerie, essenze, aromi, candele e affini
- 3.13.11 — Produzione dei derivati agrumari
- 3.13.12 — Produzione di tartari, tartrati e derivati
- 3.13.13 — Produzioni farmaceutiche, chimico-farmaceutiche ed affini
- 3.13.14 — Produzione di estratti per concia e tinta e di concianti minerali
- 3.13.15 — Produzione di colori organici sintetici e relativi prodotti intermedi
- 3.13.16 — Produzione di vernici, pitture, smalti, inchiostri, destreine, colle, ceralacche ed affini
- 3.13.17 — Produzione di materie plastiche e resine sintetiche
- 3.13.18 — Produzione del trasparente di cellulosa
- 3.13.19 — Produzione di materiali sensibili per fotografia e cinematografia
- 3.13.20 — Produzioni chimiche varie non altrove classificate (*fiammiferi, colori inorganici, creme per calzature e per pavimenti, permanganato potassico, carboni attivi, prodotti per odontoiatria, colla di pesce, ecc.*)
- 3.13.21 — Laboratori di analisi chimiche e merceologiche

SOTTOCLASSE 3.13. B — INDUSTRIE DEI DERIVATI DEL PETROLIO E DEL CARBONE

- 3.13.22 — Produzione e lavorazione di oli minerali, miscele lubrificanti ed affini
- 3.13.23 — Raffinerie di petrolio
- 3.13.24 — Produzione di derivati della distillazione del carbone (*escluse le cokerie e le officine del gas*)
- 3.13.25 — Cokerie

SOTTOCLASSE 3.13. C — INDUSTRIE PER LA PRODUZIONE DELLA CELLULOSA PER USI TESSILI,
DELLE FIBRE TESSILI ARTIFICIALI E SINTETICHE

- 3.13.26 — Produzione di cellulosa per usi tessili
- 3.13.27 — Produzione di fibre tessili artificiali e sintetiche

CLASSE 3.14 - INDUSTRIE DELLA GOMMA ELASTICA

- 3.14.01 — Produzione di articoli di gomma elastica e di guttaperca e di gomma rigenerata
- 3.14.02 — Vulcanizzazione e riparazione di oggetti di gomma

CLASSE 3.15 - INDUSTRIE MANIFATTURIERE VARIE

- 3.15.01 — Produzione di cavi e conduttori elettrici isolati
- 3.15.02 — Fabbricazione di lampade elettriche, lampade e tubi luminescenti, valvole termoioniche e recipienti isolanti (*thermos*)

Categoria

- 3.15.03 — Fabbricazione di strumenti musicali
- 3.15.04 — Fabbricazione di oggetti in materie plastiche
- 3.15.05 — Altre industrie manifatturiere non altrove classificate (*oggetti in corno, avorio e tartaruga, spazzole, giocattoli di ogni genere, penne stilografiche, corde di budello per tennis e per strumenti musicali, cartucce, tubi isolanti, manichini, ecc.*)

Ramo 4 - Industrie delle costruzioni e dell'installazione di impianti

CLASSE 4.01 - INDUSTRIE DELLE COSTRUZIONI

- 4.01.01 — Costruzioni edili (*esclusa l'edilizia specializzata*)
- 4.01.02 — Movimenti di terra e lavori stradali
- 4.01.03 — Edilizia specializzata
- 4.01.04 — Edilizia minore ed attività ausiliarie dell'edilizia

CLASSE 4.02 - INDUSTRIE DELL'INSTALLAZIONE DI IMPIANTI DA PARTE DI AZIENDE SPECIALIZZATE, NON COSTRUTTRICI

- 4.02.01 — Installazione di impianti di riscaldamento, di ventilazione, di condizionamento, idrico-sanitari, di distribuzione di gas ed acqua calda, pneumatici, pluviali e coperture
- 4.02.02 — Installazione di impianti di produzione, trasformazione, trasporto ed utilizzazione di energia elettrica
- 4.02.03 — Installazione di impianti telegrafici, telefonici e radiotelegrafonici (*linee telegrafiche e telefoniche; impianti telefonici interni; stazioni telefoniche amplificatrici; impianti di apparati telegrafici*)
- 4.02.04 — Manutenzione e conduzione di impianti

**Ramo 5 - Produzione e distribuzione di energia elettrica e di gas
Distribuzione di acqua**

CLASSE 5.01 - PRODUZIONE E DISTRIBUZIONE DI ENERGIA ELETTRICA E DI GAS

- 5.01.01 — Produzione, trasporto e distribuzione di energia elettrica
- 5.01.02 — Produzione e distribuzione di gas illuminante
- 5.01.03 — Trasporto e distribuzione di gas naturali a mezzo di gasdotti

CLASSE 5.02 - DISTRIBUZIONE DI ACQUA

- 5.02.01 — Distribuzione di acqua potabile e non potabile

Ramo 6 - Trasporti e comunicazioni

CLASSE 6.01 - TRASPORTI

SOTTOCLASSE 6.01. A — TRASPORTI TERRESTRI

- 6.01.01 — Ferrovie esercitate dallo Stato (*compreso l'esercizio dei vagoni letto e ristorante e delle navi traghetto*)
- 6.01.02 — Ferrovie in concessione (*compreso l'esercizio di binari di raccordo per conto terzi*)
- 6.01.03 — Tramvie, filovie, autolinee, funivie, ecc. extraurbane
- 6.01.04 — Tramvie, filovie, autolinee, funivie, ecc. urbane (*compresi i servizi pubblici di ascensori e altri servizi collettivi urbani di trasporto esclusivo o prevalente di persone*)
- 6.01.05 — Servizi di trasporto persone con vetture od autovetture da piazza e da rimessa
- 6.01.06 — Servizi di trasporto merci su via ordinaria o per funivia

SOTTOCLASSE 6.01. B — TRASPORTI PER VIA D'ACQUA ED AEREA

- 6.01.07 — Trasporti marittimi
- 6.01.08 — Trasporti lacuali, fluviali e lagunari
- 6.01.09 — Trasporti aerei

SOTTOCLASSE 6.01. C — ATTIVITÀ AUSILIARIE DEI TRASPORTI

- 6.01.10 — Servizi ausiliari delle ferrovie (*pulizia carri ferroviari, deposito bagagli, noleggio cuscini, ecc.*)
- 6.01.11 — Servizi ausiliari dei trasporti su via ordinaria (*autorimesse, posteggio veicoli, scuderie, gestione autostrade, ecc.*)
- 6.01.12 — Servizi ausiliari dei trasporti per via d'acqua (*mediazione noleggi marittimi, ormeggio e disormeggio, servizi di palombaro e di salvataggio, bacini di carenaggio, ecc.*)
- 6.01.13 — Servizi ausiliari dei trasporti per via aerea (*pulizia e manutenzione aeroporti, rifornimento carburante, ecc.*)
- 6.01.14 — Imprese di carico, scarico e facchinaggio
- 6.01.15 — Imprese di portabagagli
- 6.01.16 — Imprese di spedizioni (*spedizionieri*)
- 6.01.17 — Noleggio di mezzi di trasporto

CLASSE 6.02 - COMUNICAZIONI

- 6.02.01 — Servizi postali, telegrafici, telefonici, radiotelegrafonici e televisivi, gestiti direttamente dallo Stato
- 6.02.02 — Servizi telegrafici, telefonici, radiotelegrafonici e televisivi, in concessione

Categorla

6.02.03 — Servizi postali, telegrafici, radiotelegrafici e telefonici, gestiti in appalto da aziende private

Ramo 7 - Commercio**CLASSE 7.01 - COMMERCIO ALL'INGROSSO****SOTTOCLASSE 7.01. A — COMMERCIO ALL'INGROSSO DI PRODOTTI AGRICOLI E ALIMENTARI**

- 7.01.01 — Commercio all'ingrosso di cereali (*compreso il riso greggio*), legumi secchi, foraggi e semi oleosi
- 7.01.02 — Commercio all'ingrosso di sementi da orto e da prato e di piante officinali
- 7.01.03 — Commercio all'ingrosso di fiori, foglie ornamentali, piante ornamentali e da fiore, bulbi da fiore e semi da giardino
- 7.01.04 — Commercio all'ingrosso di frutta fresca e secca, agrumi, ortaggi, funghi ed altri prodotti affini
- 7.01.05 — Commercio all'ingrosso di animali vivi (*escluso il pollame e affini e i conigli*)
- 7.01.06 — Commercio all'ingrosso di seme bachi e di bozzoli
- 7.01.07 — Commercio all'ingrosso di uova, pollame vivo e affini, conigli vivi
- 7.01.08 — Commercio all'ingrosso di carni e sottoprodotti commestibili, freschi e congelati
- 7.01.09 — Commercio all'ingrosso di salumi, conserve alimentari ed affini (*escluse le conserve a base di pesce*)
- 7.01.10 — Commercio all'ingrosso di prodotti della pesca, freschi e congelati
- 7.01.11 — Commercio all'ingrosso di prodotti della pesca, secchi e conservati
- 7.01.12 — Commercio all'ingrosso di latte, latticini e formaggi
- 7.01.13 — Commercio all'ingrosso di farine, pane, paste alimentari, riso brillato, biscotti, gallette ed altri prodotti di cereali non specificati
- 7.01.14 — Commercio all'ingrosso di vini ed altre bevande, di alcool per liquori, di aceto
- 7.01.15 — Commercio all'ingrosso di oli alimentari
- 7.01.16 — Commercio all'ingrosso di caffè, coloniali, spezie, droghe e zucchero
- 7.01.17 — Commercio all'ingrosso di dolciumi di ogni genere
- 7.01.18 — Commercio all'ingrosso di prodotti alimentari vari non compresi nelle precedenti categorie (*ghiaccio, miele, lieviti, ecc.*)

SOTTOCLASSE 7.01. B — COMMERCIO ALL'INGROSSO DI MATERIE PRIME E AUSILIARIE NON ALIMENTARI

- 7.01.19 — Commercio all'ingrosso di fibre tessili e di filati per uso industriale
- 7.01.20 — Commercio all'ingrosso di legname e affini, sughero
- 7.01.21 — Commercio all'ingrosso di pelli greggie
- 7.01.22 — Commercio all'ingrosso di solfo, pietre per uso industriale, terre e di altri minerali non metalliferi (*esclusi i materiali da costruzione*)
- 7.01.23 — Commercio all'ingrosso di materiali da costruzione
- 7.01.24 — Commercio all'ingrosso di minerali metalliferi e di metalli
- 7.01.25 — Commercio all'ingrosso di combustibili solidi
- 7.01.26 — Commercio all'ingrosso di oli minerali, carburanti e lubrificanti
- 7.01.27 — Commercio all'ingrosso di setole, crine, ossa ed altre spoglie animali
- 7.01.28 — Commercio all'ingrosso di cenci, cascami e residui di lavorazioni, carta da macero e materiali vari da recupero (*compresi i rottami metallici*)

SOTTOCLASSE 7.01. C — COMMERCIO ALL'INGROSSO DI PRODOTTI INDUSTRIALI NON ALIMENTARI

- 7.01.29 — Commercio all'ingrosso di prodotti finiti in ferro o altro metallo (*escluse le macchine ed i veicoli*) e relative parti staccate
- 7.01.30 — Commercio all'ingrosso di macchine utensili, operatrici e di attrezzi e materiali vari (*escluse le macchine e gli attrezzi agricoli, nonché gli apparecchi per uso domestico*)
- 7.01.31 — Commercio all'ingrosso di macchine e strumenti di precisione, orologerie, apparecchi e materiali radioelettrici
- 7.01.32 — Commercio all'ingrosso di veicoli, accessori e parti di ricambio
- 7.01.33 — Commercio all'ingrosso di gioie, di pietre preziose fini e sintetiche e di metalli preziosi
- 7.01.34 — Commercio all'ingrosso di oggetti lavorati in marmo, alabastro e simili
- 7.01.35 — Commercio all'ingrosso di prodotti chimici per l'agricoltura e di macchine e attrezzi agricoli
- 7.01.36 — Commercio all'ingrosso di cuoi e pelli conciate (*escluse le pelli da pellicceria*)
- 7.01.37 — Commercio all'ingrosso di calzature e di accessori per calzature
- 7.01.38 — Commercio all'ingrosso di tessuti, anche per arredamento
- 7.01.39 — Commercio all'ingrosso di filati cucirini e per aguglieria, di mercerie e di passamanerie
- 7.01.40 — Commercio all'ingrosso di articoli di abbigliamento e di vestiario e relativi accessori
- 7.01.41 — Commercio all'ingrosso di pellicce e pelli da pellicceria
- 7.01.42 — Commercio all'ingrosso di articoli da viaggio, pelletterie e marocchinerie e relativi accessori
- 7.01.43 — Commercio all'ingrosso di mobili e di articoli di arredamento (*compresa la carta da parati*)
- 7.01.44 — Commercio all'ingrosso di macchine ed apparecchi per uso domestico
- 7.01.45 — Commercio all'ingrosso di vetrerie, cristallerie, ceramiche e affini
- 7.01.46 — Commercio all'ingrosso di spaghi e cordami, sacchi, tele di iuta e simili
- 7.01.47 — Commercio all'ingrosso di recipienti in legno e di prodotti in canne palustri, vimini, giunchi, paglia e trece di paglia, liste di legno e affini
- 7.01.48 — Commercio all'ingrosso di carta e cartone in genere (*esclusa la carta da parati*)
- 7.01.49 — Commercio all'ingrosso di libri, di articoli di cartoleria e di cancelleria
- 7.01.50 — Commercio all'ingrosso di prodotti chimici per l'industria, di vernici, candele, creme per lucidare e di oli e grassi industriali
- 7.01.51 — Commercio all'ingrosso di specialità medicinali e di prodotti chimico-farmaceutici, di profumeria e cosmetici
- 7.01.52 — Commercio all'ingrosso di articoli sanitari, presidi, ferri chirurgici e materiale da medicazione
- 7.01.53 — Commercio all'ingrosso di prodotti industriali non alimentari non compresi nelle precedenti categorie (*manufatti di gomma e di plastica, pellicole fotografiche, giocattoli articoli per fumatori articoli di sughero, fiammiferi, ecc.*)

CLASSE 7.02 - COMMERCIO AL MINUTO

SOTTOCLASSE 7.02. A — COMMERCIO AL MINUTO DI GENERI ALIMENTARI

Categorla

- 7.02.01 — Macellerie di carne bovina
- 7.02.02 — Macellerie di carne equina
- 7.02.03 — Rivendite di carne ovina, caprina, di pollame, selvaggina e uova
- 7.02.04 — Macellerie miste di carne bovina, suina, ovina, caprina, ecc.
- 7.02.05 — Pizzicherie, salumerie, salsamenterie ed affini; gastronomie, rosticcerie e friggitorie (senza licenza di P.S.)
- 7.02.06 — Rivendite di pesce
- 7.02.07 — Latterie (*compresa l'eventuale vendita di latticini, formaggi, uova, gelati e pasticcerie*) (senza licenza di P.S.)
- 7.02.08 — Negozi di cereali, farine, pane, paste alimentari, biscotti e gallette, di altri prodotti da cereali e di legumi secchi
- 7.02.09 — Negozi di pane e di altri generi alimentari, con annesso forno
- 7.02.10 — Negozi di generi alimentari, con annessa osteria senza cucina
- 7.02.11 — Negozi di dolciumi (*compresa l'eventuale annessa produzione*)
- 7.02.12 — Negozi di frutta, ortaggi, legumi freschi, funghi e generi affini
- 7.02.13 — Drogherie (*compresa l'eventuale annessa torrefazione del caffè*)
- 7.02.14 — Negozi di vini, liquori, oli, acque minerali e simili (*escluse le mescite*)
- 7.02.15 — Rivendite di sale, tabacchi ed altri generi di monopolio
- 7.02.16 — Negozi di generi alimentari vari non classificabili col criterio della prevalenza nelle categorie precedenti

SOTTOCLASSE 7.02. B — COMMERCIO AL MINUTO DI PRODOTTI TESSILI E DI ARTICOLI DI VESTIARIO, ABBIGLIAMENTO E ARREDAMENTO

- 7.02.17 — Negozi di tessuti, anche per arredamento
- 7.02.18 — Negozi di confezioni per uomo, signora e bambino (*escluse le pellicce*)
- 7.02.19 — Negozi di biancheria, maglieria, articoli di abbigliamento, cravatte e affini (*compresi i guanti*)
- 7.02.20 — Negozi di filati, mercerie, passamanerie e ricami
- 7.02.21 — Negozi di cappelli per uomo e signora
- 7.02.22 — Negozi di cuoi, pellami, accessori per calzature e affini
- 7.02.23 — Negozi di calzature
- 7.02.24 — Negozi di ombrelli, bastoni, articoli da viaggio e oggetti in cuoio
- 7.02.25 — Negozi di pelliccerie
- 7.02.26 — Negozi di articoli sportivi
- 7.02.27 — Negozi di articoli di gomma e derivati e di effetti di vestiario gommati
- 7.02.28 — Negozi di spaghi, cordami, sacchi, tele di iuta e simili
- 7.02.29 — Negozi di articoli in canne palustri, vimini, giunchi, paglia e trecce di paglia, liste di legno e affini
- 7.02.30 — Negozi di mobili (*esclusi quelli in metallo*)
- 7.02.31 — Negozi di stucchi, carte da parati ed affini
- 7.02.32 — Negozi di utensili e articoli casalinghi, di vetrerie, cristallerie e ceramiche
- 7.02.33 — Negozi di chincaglierie, bigiotterie, articoli per fumatori e affini
- 7.02.34 — Botteghe antiquarie (*oggetti con almeno 100 anni*)
- 7.02.35 — Negozi di oggetti d'arte moderna e contemporanea (*comprese le gallerie di esposizione e di vendita*)
- 7.02.36 — Negozi di quadri, bronzi, sculture, stampe, mosaici, ed altri oggetti dell'artigianato artistico
- 7.02.37 — Negozi di arredi sacri e di articoli religiosi
- 7.02.38 — Gioiellerie, oreficerie, argenterie e orologerie
- 7.02.39 — Negozi di fiori, foglie ornamentali, piante ornamentali e da fiore, bulbi da fiore e semi da giardino
- 7.02.40 — Grandi magazzini (1)
- 7.02.41 — Negozi di indumenti e oggetti usati
- 7.02.42 — Negozi di prodotti tessili e di articoli di vestiario, abbigliamento e arredamento vari, non classificabili col criterio della prevalenza nelle categorie precedenti

SOTTOCLASSE 7.02. C — COMMERCIO AL MINUTO DI PRODOTTI MECCANICI E AFFINI

- 7.02.43 — Negozi di ferramenta, utensili e attrezzi da lavoro, casseforti e metalli non ferrosi
- 7.02.44 — Negozi di apparecchi e materiali per impianti idraulici, igienico-sanitari, di riscaldamento e affini
- 7.02.45 — Commercio al minuto di macchine, apparecchi e attrezzi per l'agricoltura e per l'industria
- 7.02.46 — Commercio al minuto di macchine, mobili e attrezzature varie in metallo, per ufficio
- 7.02.47 — Negozi di materiale elettrico, apparecchi elettrodomestici e oggetti per illuminazione
- 7.02.48 — Commercio al minuto di macchine e mobili in metallo per uso domestico
- 7.02.49 — Commercio al minuto di apparecchi ottici, fotografici e affini, macchine e strumenti di precisione (*escluse le orologerie*)
- 7.02.50 — Commercio al minuto di armi, munizioni, esplosivi e attrezzi per la caccia e per la pesca
- 7.02.51 — Commercio al minuto di veicoli, accessori e parti di ricambio

SOTTOCLASSE 7.02 D — COMMERCIO AL MINUTO DI PRODOTTI E ARTICOLI VARI

- 7.02.52 — Cartolerie
- 7.02.53 — Librerie
- 7.02.54 — Rivendite di giornali e di riviste
- 7.02.55 — Negozi di apparecchi radio e accessori, di strumenti ed edizioni musicali
- 7.02.56 — Negozi di giocattoli e affini
- 7.02.57 — Negozi di vernici, smalti, colori, terre coloranti, pennelli e affini
- 7.02.58 — Negozi di laterizi, cemento, calce ed altri materiali da costruzione
- 7.02.59 — Negozi di articoli sanitari e di prodotti chimici e chimico-farmaceutici (*escluse le farmacie ed esclusi i prodotti per l'agricoltura*)
- 7.02.60 — Negozi di profumerie, di oggetti per toletta e per l'igiene della persona
- 7.02.61 — Rivendite di benzina, gasolio, supercarburanti e lubrificanti

(1) Devono intendersi gli esercizi commerciali che in una stessa unità locale e sotto la stessa direzione, di norma in appositi reparti, vendono articoli di generi assai vari che normalmente formano oggetto di commercio da parte di altrettanti corrispondenti negozi.

Categoria

- 7.02.62 — Distributori di gas in bombole
- 7.02.63 — Negozi di legna da ardere e di carbone
- 7.02.64 — Negozi di concimi, antiparassitari e altri prodotti utili all'agricoltura
- 7.02.65 — Negozi di articoli e prodotti vari non compresi nelle categorie precedenti (*francobolli per collezione, articoli in plastica, pesci colorati e uccelli, articoli mortuari, ecc.*)

SOTTOCLASSE 7.02. E — COMMERCIO AMBULANTE

- 7.02.66 — Vendita ambulante di generi alimentari
- 7.02.67 — Vendita ambulante di articoli di abbigliamento, arredamento e simili
- 7.02.68 — Vendita ambulante di articoli vari non compresi nelle categorie precedenti (*stracci e rifiuti*)

CLASSE 7.03 - ATTIVITÀ TURISTICHE E ALBERGHIERE, PUBBLICI ESERCIZI

- 7.03.01 — Agenzie di viaggi e turismo
- 7.03.02 — Alberghi, pensioni, locande e rifugi alpini
- 7.03.03 — Stabilimenti balneari marittimi, lacuali e fluviali
- 7.03.04 — Ristoranti, trattorie, osterie con cucina e simili; rosticcerie e friggitorie (con licenza di P.S.)
- 7.03.05 — Caffè, bar, gelaterie, birrerie, liquorerie, bottiglierie, osterie senza cucina, pasticcerie e simili
- 7.03.06 — Latterie (con licenza di P.S.)
- 7.03.07 — Sale da biliardo, sale da ballo e simili

CLASSE 7.04 - ATTIVITÀ AUSILIARIE DEL COMMERCIO

- 7.04.01 — Magazzini generali, magazzini di custodia e deposito per conto terzi
- 7.04.02 — Magazzini-deposito di ditte industriali e commerciali
- 7.04.03 — Rappresentanze di commercio
- 7.04.04 — Mediazione di immobili e terreni
- 7.04.05 — Imprese immobiliari (*compravendita e gestione immobili*)
- 7.04.06 — Mediazione di bestiame
- 7.04.07 — Mediazione di merci varie
- 7.04.08 — Agenzie di distribuzione di prodotti vari
- 7.04.09 — Agenzie d'informazioni commerciali e prestazione di servizi vari
- 7.04.10 — Vendita all'asta di mobili e oggetti
- 7.04.11 — Agenzie di pubblicità
- 7.04.12 — Gestione di pubblici mercati
- 7.04.13 — Imprese di forniture di bordo, di casermaggio, di case di prevenzione e di pena
- 7.04.14 — Noleggio di attrezzature, macchine e macchinari, senza personale (*escluse le macchine agricole*)
- 7.04.15 — Noleggio di oggetti vari ad uso personale

Ramo 8 - Credito, assicurazione e gestioni finanziarie

CLASSE 8.01 - CREDITO

- 8.01.01 — Banca d'Italia e altre aziende di credito
- 8.01.02 — Istituti di credito agrario, fondiario ed edilizio
- 8.01.03 — Monti di credito su pegno di 2ª categoria e agenzie private di pegno
- 8.01.04 — Agenzie di credito in appalto e corrispondenti bancari
- 8.01.05 — Operazioni in titoli

CLASSE 8.02 - ASSICURAZIONE

- 8.02.01 — Imprese di assicurazione private
- 8.02.02 — Agenzie e subagenzie di assicurazione in appalto

CLASSE 8.03 - GESTIONI FINANZIARIE

- 8.03.01 — Istituti fiduciari e finanziari
- 8.03.02 — Gestioni esattoriali di imposte dirette, tasse e diritti vari
- 8.03.03 — Gestioni esattoriali di imposte di consumo
- 8.03.04 — Banchi lotto, lotterie e concorsi pronostici

Ramo 9 - Attività e servizi vari

CLASSE 9.01 - ATTIVITÀ LEGALI, COMMERCIALI, TECNICHE E AFFINI

- 9.01.01 — Studi legali, commerciali e affini
- 9.01.02 — Studi tecnici e artistici
- 9.01.03 — Scuole di guida, di pilotaggio, di dattilografia, di stenografia, per l'uso di macchine contabili e simili

CLASSE 9.02 - SERVIZI RICREATIVI E AFFINI

- 9.02.01 — Imprese dello spettacolo
- 9.02.02 — Enti e associazioni sportive, ricreative e affini

CLASSE 9.03 - SERVIZI PER L'IGIENE E LA PULIZIA

- 9.03.01 — Servizi di igiene e di estetica della persona
- 9.03.02 — Lavanderie, stirerie, smacchiatricie, servizi affini e ausiliari
- 9.03.03 — Servizi di pulizia e disinfestazione locali, camini, vetrine e servizi similari
- 9.03.04 — Servizi di nettezza urbana
- 9.03.05 — Servizi funerari

CLASSE 9.04 - SERVIZI VARI

- 9.04.01 — Servizi di vigilanza
- 9.04.02 — Servizi di investigazione e sorveglianza
- 9.04.03 — Servizi presso famiglie e convivenze
- 9.04.04 — Servizi vari non altrove classificati (*chiromanzia, grafologia, radiestesia, case di tolleranza, ecc.*)

Ramo 10 - Pubblica Amministrazione e istituzioni sociali varie
(*escluse le attività operative, comprese nei rami precedenti*)

CLASSE 10.01 - AMMINISTRAZIONE GENERALE DELLO STATO (*esclusi i servizi per l'istruzione, per la previdenza, per l'assistenza e la sanità pubblica*)

SOTTOCLASSE 10.01. A — AMMINISTRAZIONE DIRETTA DELLO STATO

- 10.01.01 — Presidenza della Repubblica, Camera e Senato
- 10.01.02 — Presidenza del Consiglio dei Ministri e organi dipendenti; organi ausiliari dello Stato
- 10.01.03 — Amministrazioni per i servizi di tutela dello Stato e dell'ordinamento giuridico
- 10.01.04 — Amministrazioni per i servizi finanziari
- 10.01.05 — Amministrazioni per i servizi economici
- 10.01.06 — Amministrazioni per i servizi sociali

SOTTOCLASSE 10.01. B — SERVIZI PER LA GIUSTIZIA, PER LA DIFESA E DI POLIZIA

- 10.01.07 — Servizi per la giustizia
- 10.01.08 — Servizi per la difesa (*esclusi i relativi servizi per la giustizia e sanitari*)
- 10.01.09 — Servizi di polizia e di protezione

SOTTOCLASSE 10.01. C — AMMINISTRAZIONE INDIRECTA (*esclusi gli enti di previdenza e assistenza, di carattere politico e sindacale e gli enti pubblici con finalità letterarie, storiche, scientifiche e tecniche*)

- 10.01.10 — Amministrazioni regionali
- 10.01.11 — Amministrazioni provinciali
- 10.01.12 — Amministrazioni comunali
- 10.01.13 — Consorzi e servizi consorziali tra amministrazioni territoriali
- 10.01.14 — Enti pubblici con finalità economiche
- 10.01.15 — Enti e istituzioni speciali non contemplati nella precedente categoria

CLASSE 10.02 - SERVIZI PER L'ISTRUZIONE, LA PREVIDENZA E L'ASSISTENZA E LA SANITÀ PUBBLICA

SOTTOCLASSE 10.02. A — SERVIZI PER L'ISTRUZIONE

- 10.02.01 — Servizi statali per l'istruzione
- 10.02.02 — Servizi non statali per l'istruzione
- 10.02.03 — Enti, istituzioni e associazioni culturali, artistiche, storiche, letterarie, scientifiche, tecniche, ecc.

SOTTOCLASSE 10.02. B — SERVIZI PER LA PREVIDENZA E L'ASSISTENZA SOCIALE

- 10.02.04 — Enti di previdenza e assistenza sociale
- 10.02.05 — Enti di assistenza

SOTTOCLASSE 10.02. C — SERVIZI SANITARI

- 10.02.06 — Istituti ospedalieri e servizi sanitari pubblici (*compresi quelli degli enti territoriali e degli enti previdenziali e quelli militari*)
- 10.02.07 — Stabilimenti idroterapici e idrotermali
- 10.02.08 — Case di cura private
- 10.02.09 — Gabinetti di cura privati
- 10.02.10 — Servizi sanitari ausiliari
- 10.02.11 — Farmacie

CLASSE 10.03 - ISTITUZIONI ECCLESIASTICHE E RELIGIOSE

SOTTOCLASSE 10.03. A — ISTITUZIONI CATTOLICHE

Categoria

- 10.03.01 — Organizzazione ecclesiastica secolare
- 10.03.02 — Organizzazione ecclesiastica regolare
- 10.03.03 — Associazioni cattoliche a carattere laico (*escluse quelle con fini prevalentemente assistenziali*)

SOTTOCLASSE 10.03. B — ISTITUZIONI NON CATTOLICHE

- 10.03.04 — Organizzazioni per l'esercizio del culto
- 10.03.05 — Associazioni di culto non cattolico (*escluse quelle con fini prevalentemente assistenziali*)

CLASSE 10.04 - ENTI E ASSOCIAZIONI DI CARATTERE POLITICO, SINDACALE,
PROFESSIONALE E SIMILI

- 10.04.01 — Enti e associazioni di carattere politico
- 10.04.02 — Enti e associazioni di carattere sindacale
- 10.04.03 — Enti e associazioni per la tutela professionale
- 10.04.04 — Enti e associazioni varie

CLASSE 10.05 - ENTI, ISTITUZIONI E AMMINISTRAZIONI STATALI STRANIERE E
ORGANIZZAZIONI INTERNAZIONALI

- 10.05.01 — Rappresentanze diplomatiche e consolari estere
- 10.05.02 — Istituzioni e organizzazioni estere
- 10.05.03 — Organizzazioni internazionali

