

secondo gruppi di posizioni nella professione e titolo di spesa

categoria di attività economica: PUGLIA

SORVEGLIANTI E SIMILI, APPRENDISTI						T O T A L E										N. classifi- cazione
Ritenute a carico del personale			Contributi e spese a carico dei datori di lavoro			Retribuzioni lorde			Ritenute a carico del personale			Contributi e spese a carico dei datori di lavoro				
per previ- denza sociale e gestioni collegate	erariali	Totale	per previ- denza sociale e gestioni collegate	altri	Totale	salari e stipendi	altre	Totale	per previ- denza sociale e gestioni collegate	erariali	Totale	per previ- denza sociale e gestioni collegate	altri	Totale		
3.735	396	4.131	52.762	3.188	55.950	271.319	20.218	291.537	5.052	1.393	6.445	68.569	3.968	72.537	7.01. A	
83	14	97	2.067	—	2.067	10.885	395	11.280	111	18	129	2.796	105	2.901	7.01.01	
3	—	3	30	—	30	593	88	681	7	13	20	52	—	52	7.01.02	
21	—	21	387	—	387	2.289	48	2.337	21	—	21	387	—	387	7.01.03	
1.033	79	1.112	21.362	374	21.736	87.574	1.564	89.138	1.206	171	1.377	24.690	374	25.064	7.01.04	
180	—	180	—	—	—	312	144	456	180	—	180	—	—	—	7.01.05	
—	—	—	—	—	—	—	—	—	—	—	—	—	—	—	7.01.06	
—	—	—	125	—	125	338	—	338	—	—	—	125	—	125	7.01.07	
—	—	—	—	—	—	—	—	—	—	—	—	—	—	—	7.01.08	
15	—	15	345	—	345	5.822	337	6.159	58	87	145	1.379	—	1.379	7.01.09	
195	—	195	2.213	104	2.317	10.825	316	11.141	366	—	366	2.568	180	2.748	7.01.10	
89	89	178	853	—	853	11.254	—	11.254	182	357	539	1.880	—	1.880	7.01.11	
70	20	90	991	9	1.000	5.420	11.390	16.810	240	263	503	2.019	12	2.031	7.01.12	
283	14	297	3.618	119	3.737	16.063	298	16.361	311	24	335	4.306	130	4.436	7.01.13	
692	2	694	9.323	1.773	11.096	42.091	2.060	44.151	787	55	842	11.330	1.773	13.103	7.01.14	
210	126	336	2.782	466	3.248	21.133	469	21.602	280	238	518	3.927	727	4.654	7.01.15	
155	32	187	1.666	97	1.763	13.844	1.003	14.847	286	75	361	2.780	169	2.949	7.01.16	
7	—	7	47	19	66	1.094	25	1.119	7	—	7	47	19	66	7.01.17	
699	20	719	6.953	227	7.180	41.782	2.081	43.863	1.010	92	1.102	10.283	479	10.762	7.01.18	
1.786	974	2.760	27.057	471	27.528	178.023	24.353	202.376	5.765	4.740	10.505	47.219	2.964	49.483	7.01. B	
25	—	25	186	19	205	420	33	453	25	—	25	186	19	205	7.01.19	
418	33	451	6.308	27	6.335	33.219	2.633	35.852	856	102	958	9.317	34	9.351	7.01.20	
214	—	214	1.159	—	1.159	4.537	227	4.764	214	—	214	1.159	—	1.159	7.01.21	
—	—	—	—	—	—	700	—	700	18	—	18	233	—	233	7.01.22	
221	42	263	3.928	—	3.928	24.623	1.659	26.282	325	516	841	5.984	1.591	7.575	7.01.23	
10	3	13	750	—	750	2.206	285	2.491	13	5	18	848	—	848	7.01.24	
103	33	136	546	19	565	4.161	246	4.407	225	87	312	950	33	983	7.01.25	
646	810	1.456	10.752	206	10.958	97.399	18.741	116.140	3.937	3.972	7.909	25.059	387	25.446	7.01.26	
—	—	—	—	—	—	—	—	—	—	—	—	—	—	—	7.01.27	
149	53	202	3.428	200	3.628	10.758	529	11.287	152	58	210	3.483	200	3.683	7.01.28	
1.641	587	2.228	24.128	1.092	25.220	257.892	21.143	279.035	5.416	4.584	10.000	64.411	4.557	68.968	7.01. C	
136	107	243	2.091	39	2.130	25.619	2.673	28.292	431	507	938	5.947	1.471	7.418	7.01.29	
—	—	—	586	—	586	4.495	98	4.593	36	23	59	1.081	—	1.081	7.01.30	
162	157	319	3.945	863	4.808	28.991	1.942	30.933	303	572	875	6.154	1.559	7.713	7.01.31	
—	—	—	—	—	—	—	—	—	—	—	—	—	—	—	7.01.32	
—	—	—	—	—	—	—	—	—	—	—	—	—	—	—	7.01.33	
—	—	—	—	—	—	—	—	—	—	—	—	—	—	—	7.01.34	
177	58	235	2.291	5	2.296	27.147	1.881	29.028	756	845	1.601	5.996	1.064	7.060	7.01.35	
19	2	21	224	—	224	1.308	76	1.384	25	4	29	292	—	292	7.01.36	
85	11	96	412	23	435	4.500	408	4.908	191	146	337	836	70	906	7.01.37	
240	13	253	2.517	—	2.517	33.010	1.788	34.798	707	166	873	9.454	34	9.488	7.01.38	
32	7	39	401	110	511	14.864	695	15.559	510	171	681	3.611	111	3.722	7.01.39	
87	3	90	956	—	956	5.852	196	6.048	149	13	162	1.732	—	1.732	7.01.40	
—	—	—	—	—	—	—	—	—	—	—	—	—	—	—	7.01.41	
—	—	—	—	—	—	—	—	—	—	—	—	—	—	—	7.01.42	
10	4	14	175	—	175	1.638	115	1.753	23	42	65	386	—	386	7.01.43	
—	—	—	—	—	—	—	—	—	—	—	—	—	—	—	7.01.44	
67	37	104	1.644	20	1.664	6.736	390	7.126	160	161	321	2.351	20	2.371	7.01.45	
96	—	96	469	—	469	1.752	30	1.782	96	—	96	469	—	469	7.01.46	
—	—	—	—	—	—	—	—	—	—	—	—	—	—	—	7.01.47	
4	—	4	79	—	79	202	24	226	4	—	4	79	—	79	7.01.48	
47	19	66	930	—	930	6.409	204	6.613	110	42	152	1.758	—	1.758	7.01.49	
128	98	226	2.568	19	2.587	35.885	5.524	41.409	640	1.138	1.778	8.842	53	8.895	7.01.50	
288	63	351	4.356	13	4.369	55.096	4.760	59.856	1.166	672	1.838	14.161	175	14.336	7.01.51	
7	1	8	128	—	128	1.649	90	1.739	18	16	34	525	—	525	7.01.52	
56	7	63	356	—	356	2.458	249	2.707	87	60	147	667	—	667	7.01.53	
7.162	1.957	9.119	103.947	4.51	108.698	707.234	65.714	772.948	16.233	10.717	26.950	180.199	10.789	190.988	7.01	

Segue Tav. 4 — Spese per il personale (migliaia di lire) nel 1950,

A — Stato e Regioni, per classe, sottoclasse e

N. classificazione	CLASSE, SOTTOCLASSI E CATEGORIE DI ATTIVITA' ECONOMICA	I M P I E G A T I									OPERAI, MANOVALI,		
		Retribuzioni lorde			Ritenute a carico del personale			Contributi e spese a carico dei datori di lavoro			Retribuzioni lorde		
		stipendi	altre	Totale	per previdenza sociale e gestioni collegate	erariali	Totale	per previdenza sociale e gestioni collegate	altri	Totale	salari e stipendi	altre	Totale
7.01. A	PRODOTTI AGRICOLI E ALIMENTARI	1.114	158	1.272	19	—	19	159	—	159	6.702	869	7.571
7.01.01	Cereali, legumi secchi, foraggi, ecc.	354	20	374	6	—	6	117	—	117	1.866	223	2.089
7.01.02	Sementi e piante officinali	—	—	—	—	—	—	—	—	—	—	—	—
7.01.03	Fiori, piante ornamentali e da fiore, semi da giardino	—	—	—	—	—	—	—	—	—	—	—	—
7.01.04	Frutta, agrumi, ortaggi, funghi, ecc.	360	—	360	—	—	—	—	—	—	877	—	877
7.01.05	Animali vivi (escluso pollame e conigli)	—	—	—	—	—	—	—	—	—	—	—	—
7.01.06	Seme bachi e bozzoli	—	—	—	—	—	—	—	—	—	—	—	—
7.01.07	Uova, pollame vivo e affini, conigli vivi	—	—	—	—	—	—	—	—	—	—	—	—
7.01.08	Carni e sottoprodotti commestibili, freschi e congelati	—	—	—	—	—	—	—	—	—	—	—	—
7.01.09	Salumi, conserve alimentari e affini	—	—	—	—	—	—	—	—	—	—	—	—
7.01.10	Prodotti della pesca, freschi e congelati	—	—	—	—	—	—	—	—	—	—	—	—
7.01.11	Prodotti della pesca, secchi e conservati	—	—	—	—	—	—	—	—	—	—	—	—
7.01.12	Latte, latticini e formaggi	—	—	—	—	—	—	—	—	—	—	—	—
7.01.13	Farine, pane, paste alimentari, riso brillato, biscotti, ecc.	—	—	—	—	—	—	—	—	—	2.213	10	2.223
7.01.14	Vini e altre bevande, alcool per liquori, aceto	—	—	—	—	—	—	—	—	—	491	—	491
7.01.15	Oli alimentari	—	—	—	—	—	—	—	—	—	—	—	—
7.01.16	Caffè, coloniali, spezie, droghe e zucchero	150	—	150	3	—	3	34	—	34	150	—	150
7.01.17	Dolciumi di ogni genere	—	—	—	—	—	—	—	—	—	—	—	—
7.01.18	Prodotti alimentari vari	250	138	388	10	—	10	8	—	8	1.105	636	1.741
7.01. B	MATERIE PRIME E AUSILIARIE NON ALIMENTARI	4.013	305	4.318	156	89	245	1.309	6	1.315	5.666	422	6.088
7.01.19	Fibre tessili e filati per uso industriale	—	—	—	—	—	—	—	—	—	—	—	—
7.01.20	Legname e affini, sughero	2.180	—	2.180	64	—	64	960	—	960	1.898	—	1.898
7.01.21	Pelli greggie	—	—	—	—	—	—	—	—	—	160	—	160
7.01.22	Solfo, pietre per uso ind., terre e altri min. non metalliferi	—	—	—	—	—	—	—	—	—	—	—	—
7.01.23	Materiali da costruzione	—	—	—	—	—	—	—	—	—	1.042	68	1.110
7.01.24	Minerali metalliferi e metalli	—	—	—	—	—	—	—	—	—	—	—	—
7.01.25	Combustibili solidi	—	—	—	—	—	—	—	—	—	—	—	—
7.01.26	Oli minerali, carburanti e lubrificanti	1.833	305	2.138	92	89	181	349	6	355	2.566	354	2.920
7.01.27	Setole, crine, ossa e altre spoglie animali	—	—	—	—	—	—	—	—	—	—	—	—
7.01.28	Cenci, cascami, carta da macero, ecc.	—	—	—	—	—	—	—	—	—	—	—	—
7.01. C	PRODOTTI INDUSTRIALI NON ALIMENTARI	420	35	455	8	—	8	—	—	—	—	—	—
7.01.29	Prodotti finiti in ferro o altro metallo (escluse macchine e veicoli)	—	—	—	—	—	—	—	—	—	—	—	—
7.01.30	Macchine utensili, operatrici, ecc. (escluse macchine agricole)	—	—	—	—	—	—	—	—	—	—	—	—
7.01.31	Macchine e strumenti di precisione	—	—	—	—	—	—	—	—	—	—	—	—
7.01.32	Veicoli, accessori e parti di ricambio	—	—	—	—	—	—	—	—	—	—	—	—
7.01.33	Gioie, pietre e metalli preziosi	—	—	—	—	—	—	—	—	—	—	—	—
7.01.34	Oggetti lavorati in marmo, alabastro e simili	—	—	—	—	—	—	—	—	—	—	—	—
7.01.35	Prodotti chimici per agricoltura e macchine e attrezzi agricoli	420	35	455	8	—	8	—	—	—	—	—	—
7.01.36	Cuoi e pelli conciate (escluse le pelli da pellicceria)	—	—	—	—	—	—	—	—	—	—	—	—
7.01.37	Calzature e accessori per calzature	—	—	—	—	—	—	—	—	—	—	—	—
7.01.38	Tessuti, anche per arredamento	—	—	—	—	—	—	—	—	—	—	—	—
7.01.39	Filati cucirini, mercerie, passamanerie	—	—	—	—	—	—	—	—	—	—	—	—
7.01.40	Articoli abbigliamento e vestiario	—	—	—	—	—	—	—	—	—	—	—	—
7.01.41	Pellicce e pelli da pellicceria	—	—	—	—	—	—	—	—	—	—	—	—
7.01.42	Articoli da viaggio, pelletterie, marocchinerie	—	—	—	—	—	—	—	—	—	—	—	—
7.01.43	Mobili e articoli di arredamento	—	—	—	—	—	—	—	—	—	—	—	—
7.01.44	Macchine e apparecchi per uso domestico	—	—	—	—	—	—	—	—	—	—	—	—
7.01.45	Vetriere, cristallerie, ceramiche e affini	—	—	—	—	—	—	—	—	—	—	—	—
7.01.46	Spaghi e cordami, sacchi e simili	—	—	—	—	—	—	—	—	—	—	—	—
7.01.47	Recipienti in legno, articoli in vimini, giunchi e simili	—	—	—	—	—	—	—	—	—	—	—	—
7.01.48	Carta e cartone (esclusa carta parati)	—	—	—	—	—	—	—	—	—	—	—	—
7.01.49	Libri, articoli cartoleria e cancelleria	—	—	—	—	—	—	—	—	—	—	—	—
7.01.50	Prodotti chimici per industria, vernici, candele, ecc.	—	—	—	—	—	—	—	—	—	—	—	—
7.01.51	Specialità medicinali, prodotti chimico-farmaceutici e profumeria	—	—	—	—	—	—	—	—	—	—	—	—
7.01.52	Articoli sanitari, ferri chirurg. e materiale da medicazione	—	—	—	—	—	—	—	—	—	—	—	—
7.01.53	Prodotti industriali non alim. vari	—	—	—	—	—	—	—	—	—	—	—	—
7.01	Commercio all'ingrosso	5.547	498	6.045	183	89	272	1.468	6	1.474	12.368	1.291	13.659

secondo gruppi di posizioni nella professione e titolo di spesa

categoria di attività economica : BASILICATA

SORVEGLIANTI E SIMILI, APPRENDISTI						T O T A L E									N. classificazione
Ritenute a carico del personale			Contributi e spese a carico dei datori di lavoro			Retribuzioni lorde			Ritenute a carico del personale			Contributi e spese a carico dei datori di lavoro			
per previdenza sociale e gestioni collegate	erariali	Totale	per previdenza sociale e gestioni collegate	altri	Totale	salari e stipendi	altre	Totale	per previdenza sociale e gestioni collegate	erariali	Totale	per previdenza sociale e gestioni collegate	altri	Totale	
126	24	150	1.299	—	1.299	7.816	1.027	8.843	145	24	169	1.458	—	1.458	7.01. A
102	—	102	451	—	451	2.220	243	2.463	108	—	108	568	—	568	7.01.01
—	—	—	—	—	—	—	—	—	—	—	—	—	—	—	7.01.02
—	—	—	292	—	292	1.237	—	1.237	—	—	—	292	—	292	7.01.03
—	—	—	—	—	—	—	—	—	—	—	—	—	—	—	7.01.04
—	—	—	—	—	—	—	—	—	—	—	—	—	—	—	7.01.05
—	—	—	—	—	—	—	—	—	—	—	—	—	—	—	7.01.06
—	—	—	—	—	—	—	—	—	—	—	—	—	—	—	7.01.07
—	—	—	—	—	—	—	—	—	—	—	—	—	—	—	7.01.08
—	—	—	—	—	—	—	—	—	—	—	—	—	—	—	7.01.09
—	—	—	—	—	—	—	—	—	—	—	—	—	—	—	7.01.10
—	—	—	—	—	—	—	—	—	—	—	—	—	—	—	7.01.11
—	—	—	—	—	—	—	—	—	—	—	—	—	—	—	7.01.12
—	—	—	404	—	404	2.213	10	2.223	—	—	—	404	—	404	7.01.13
—	—	—	43	—	43	491	—	491	—	—	—	43	—	43	7.01.14
—	—	—	—	—	—	—	—	—	—	—	—	—	—	—	7.01.15
3	—	3	68	—	68	300	—	300	6	—	6	102	—	102	7.01.16
21	24	45	41	—	41	1.355	774	2.129	31	24	55	49	—	49	7.01.17
127	63	190	1.740	148	1.888	9.679	727	10.406	288	152	435	3.049	154	3.203	7.01. B
—	—	—	—	—	—	—	—	—	—	—	—	—	—	—	7.01.19
38	10	48	938	—	938	4.078	—	4.078	102	10	112	1.898	—	1.898	7.01.20
57	3	60	—	3	3	160	—	160	57	3	60	—	3	3	7.01.21
—	—	—	—	—	—	—	—	—	—	—	—	—	—	—	7.01.22
4	—	4	114	131	245	1.042	68	1.110	4	—	4	114	131	245	7.01.23
—	—	—	—	—	—	—	—	—	—	—	—	—	—	—	7.01.24
28	50	78	688	14	702	4.399	659	5.058	120	139	259	1.037	20	1.057	7.01.25
—	—	—	—	—	—	—	—	—	—	—	—	—	—	—	7.01.26
—	—	—	—	—	—	—	—	—	—	—	—	—	—	—	7.01.27
—	—	—	—	—	—	—	—	—	—	—	—	—	—	—	7.01.28
—	—	—	—	—	—	420	35	455	8	—	8	—	—	—	7.01. C
—	—	—	—	—	—	—	—	—	—	—	—	—	—	—	7.01.29
—	—	—	—	—	—	—	—	—	—	—	—	—	—	—	7.01.30
—	—	—	—	—	—	—	—	—	—	—	—	—	—	—	7.01.31
—	—	—	—	—	—	—	—	—	—	—	—	—	—	—	7.01.32
—	—	—	—	—	—	—	—	—	—	—	—	—	—	—	7.01.33
—	—	—	—	—	—	—	—	—	—	—	—	—	—	—	7.01.34
—	—	—	—	—	—	420	35	455	8	—	8	—	—	—	7.01.35
—	—	—	—	—	—	—	—	—	—	—	—	—	—	—	7.01.36
—	—	—	—	—	—	—	—	—	—	—	—	—	—	—	7.01.37
—	—	—	—	—	—	—	—	—	—	—	—	—	—	—	7.01.38
—	—	—	—	—	—	—	—	—	—	—	—	—	—	—	7.01.39
—	—	—	—	—	—	—	—	—	—	—	—	—	—	—	7.01.40
—	—	—	—	—	—	—	—	—	—	—	—	—	—	—	7.01.41
—	—	—	—	—	—	—	—	—	—	—	—	—	—	—	7.01.42
—	—	—	—	—	—	—	—	—	—	—	—	—	—	—	4.01.43
—	—	—	—	—	—	—	—	—	—	—	—	—	—	—	7.01.44
—	—	—	—	—	—	—	—	—	—	—	—	—	—	—	7.01.45
—	—	—	—	—	—	—	—	—	—	—	—	—	—	—	7.01.46
—	—	—	—	—	—	—	—	—	—	—	—	—	—	—	7.01.47
—	—	—	—	—	—	—	—	—	—	—	—	—	—	—	7.01.48
—	—	—	—	—	—	—	—	—	—	—	—	—	—	—	7.01.49
—	—	—	—	—	—	—	—	—	—	—	—	—	—	—	7.01.50
—	—	—	—	—	—	—	—	—	—	—	—	—	—	—	7.01.51
—	—	—	—	—	—	—	—	—	—	—	—	—	—	—	7.01.52
—	—	—	—	—	—	—	—	—	—	—	—	—	—	—	7.01.53
253	87	340	3.039	148	3.187	17.915	1.789	19.704	436	176	612	4.507	154	4.661	7.01

Segue Tav. 4 — Spese per il personale (migliaia di lire) nel 1950,

A — Stato e Regioni, per classe, sottoclasse e

N. classificazione	CLASSE, SOTTOCLASSI E CATEGORIE DI ATTIVITA' ECONOMICA	I M P I E G A T I									OPERAI, MANOVALI,		
		Retribuzioni lorde			Ritenute a carico del personale			Contributi e spese a carico dei datori di lavoro			Retribuzioni lorde		
		stipendi	altre	Totale	per previdenza sociale e gestioni collegate	erariali	Totale	per previdenza sociale e gestioni collegate	altri	Totale	salari e stipendi	altre	Totale
7.01. A	PRODOTTI AGRICOLI E ALIMENTARI	41.293	6.789	48.082	618	751	1.369	10.652	65	10.717	84.835	3.453	88.288
7.01.01	Cereali, legumi secchi, foraggi, ecc.	456	42	498	—	—	—	224	—	224	2.847	310	3.157
7.01.02	Sementi e piante officinali	—	—	—	—	—	—	—	—	—	—	—	—
7.01.03	Fiori, piante ornamentali e da fiore, semi da giardino	—	—	—	—	—	—	—	—	—	—	—	—
7.01.04	Frutta, agrumi, ortaggi, funghi, ecc.	8.098	715	8.813	85	28	113	3.054	—	3.054	50.261	790	51.051
7.01.05	Animali vivi (escluso pollame e conigli)	—	—	—	—	—	—	—	—	—	—	—	—
7.01.06	Seme bachi e bozzoli	—	—	—	—	—	—	—	—	—	—	—	—
7.01.07	Uova, pollame vivo e affini, conigli vivi	—	—	—	—	—	—	—	—	—	—	—	—
7.01.08	Carni e sottoprodotti commestibili, freschi e congelati	—	—	—	—	—	—	—	—	—	—	—	—
7.01.09	Salumi, conserve alimentari e affini	—	—	—	—	—	—	—	—	—	—	—	—
7.01.10	Prodotti della pesca, freschi e congelati	—	—	—	—	—	—	—	—	—	—	—	—
7.01.11	Prodotti della pesca, secchi e conservati	—	—	—	—	—	—	—	—	—	104	—	104
7.01.12	Latte, latticini e formaggi	313	1.789	2.102	33	32	65	—	—	—	573	551	1.124
7.01.13	Farine, pane, paste alimentari, riso brillato, biscotti, ecc.	16.187	3.519	19.706	356	536	892	3.362	—	3.362	9.278	512	9.790
7.01.14	Vini e altre bevande, alcool per liquori, aceto	820	—	820	—	—	—	188	—	188	5.052	100	5.152
7.01.15	Oli alimentari	8.124	416	8.540	107	128	235	1.820	65	1.885	3.521	313	3.834
7.01.16	Caffè, coloniali, spezie, droghe e zucchero	357	30	387	—	—	—	105	—	105	480	40	520
7.01.17	Dolciumi di ogni genere	688	—	688	—	—	—	152	—	152	—	—	—
7.01.18	Prodotti alimentari vari	6.250	278	6.528	37	27	64	1.747	—	1.747	12.719	837	13.556
7.01. B	MATERIE PRIME E AUSILIARIE NON ALIMENTARI	29.707	4.913	34.625	1.219	1.289	2.508	6.212	475	6.687	27.236	2.575	29.811
7.01.19	Fibre tessili e filati per uso industriale	—	—	—	—	—	—	—	—	—	—	—	—
7.01.20	Legname e affini, sughero	5.566	923	6.489	106	274	380	1.106	—	1.106	5.875	244	6.119
7.01.21	Pelli greggie	—	—	—	—	—	—	—	—	—	173	—	173
7.01.22	Solfo, pietre per uso ind., terre e altri min. non metalliferi	—	—	—	—	—	—	—	—	—	—	—	—
7.01.23	Materiali da costruzione	6.014	625	6.639	79	76	155	1.076	451	1.527	4.601	307	4.908
7.01.24	Minerali metalliferi e metalli	—	—	—	—	—	—	—	—	—	—	—	—
7.01.25	Combustibili solidi	360	—	360	—	—	—	24	—	24	4.524	35	4.559
7.01.26	Oli minerali, carburanti e lubrificanti	17.767	3.370	21.137	1.034	939	1.973	4.006	24	4.030	12.063	1.989	14.052
7.01.27	Setole, crine, ossa e altre spoglie animali	—	—	—	—	—	—	—	—	—	—	—	—
7.01.28	Cenci, cascami, carta da macero, ecc.	—	—	—	—	—	—	—	—	—	—	—	—
7.01. C	PRODOTTI INDUSTRIALI NON ALIMENTARI	22.253	1.252	23.505	432	345	777	5.008	217	5.225	5.299	116	5.415
7.01.29	Prodotti finiti in ferro o altro metallo (escluse macchine e veicoli)	828	—	828	29	—	29	289	—	289	340	—	340
7.01.30	Macchine utensili, operatrici, ecc. (escluse macchine agricole)	—	—	—	—	—	—	—	—	—	—	—	—
7.01.31	Macchine e strumenti di precisione	—	—	—	—	—	—	—	—	—	—	—	—
7.01.32	Veicoli, accessori e parti di ricambio	—	—	—	—	—	—	—	—	—	—	—	—
7.01.33	Gioie, pietre e metalli preziosi	—	—	—	—	—	—	—	—	—	—	—	—
7.01.34	Oggetti lavorati in marmo, alabastro e simili	—	—	—	—	—	—	—	—	—	—	—	—
7.01.35	Prodotti chimici per agricoltura e macchine e attrezzi agricoli	3.446	49	3.495	151	6	157	339	217	556	839	—	839
7.01.36	Cuoi e pelli conciate (escluse le pelli da pellicceria)	—	—	—	—	—	—	—	—	—	—	—	—
7.01.37	Calzature e accessori per calzature	—	—	—	—	—	—	—	—	—	—	—	—
7.01.38	Tessuti, anche per arredamento	1.310	150	1.960	52	—	52	601	—	601	240	20	260
7.01.39	Filati cucirini, mercerie, passamanerie	240	—	240	—	—	—	—	—	—	—	—	—
7.01.40	Articoli abbigliamento e vestiario	—	—	—	—	—	—	—	—	—	—	—	—
7.01.41	Pellicce e pelli da pellicceria	—	—	—	—	—	—	—	—	—	30	—	30
7.01.42	Articoli da viaggio, pelletterie, marocchinerie	—	—	—	—	—	—	—	—	—	—	—	—
7.01.43	Mobili e articoli di arredamento	385	—	385	—	—	—	185	—	185	98	—	98
7.01.44	Macchine e apparecchi per uso domestico	—	—	—	—	—	—	—	—	—	—	—	—
7.01.45	Vetriere, cristallerie, ceramiche e affini	70	—	70	—	—	—	—	—	—	—	—	—
7.01.46	Spaghi e cordami, sacchi e simili	—	—	—	—	—	—	—	—	—	—	—	—
7.01.47	Recipienti in legno, articoli in vimini, giunchi e simili	—	—	—	—	—	—	—	—	—	—	—	—
7.01.48	Carta e cartone (esclusa carta parati)	160	—	160	—	—	—	44	—	44	—	—	—
7.01.49	Libri, articoli cartoleria e cancelleria	—	—	—	—	—	—	—	—	—	—	—	—
7.01.50	Prodotti chimici per industria, vernici, candele, ecc.	11.906	1.053	12.959	140	339	479	2.065	—	2.065	1.522	81	1.603
7.01.51	Specialità medicinali, prodotti chimico-farmaceutici e profumeria	3.388	—	3.388	60	—	60	1.485	—	1.485	1.930	15	1.945
7.01.52	Articoli sanitari, ferri chirurg. e materiale da medicazione	—	—	—	—	—	—	—	—	—	—	—	—
7.01.53	Prodotti industriali non alim. vari	20	—	20	—	—	—	—	—	—	300	—	300
7.01	Commercio all'ingrosso	93.253	12.959	106.212	2.269	2.385	4.654	21.872	757	22.629	117.370	6.144	123.514

secondo gruppi di posizioni nella professione e titolo di spesa

categoria di attività economica: CALABRIA

SORVEGLIANTI E SIMILI, APPRENDISTI						T O T A L E									N. classificazione
Ritenute a carico del personale			Contributi e spese a carico dei datori di lavoro			Retribuzioni lorde			Ritenute a carico del personale			Contributi e spese a carico dei datori di lavoro			
per previdenza sociale e gestioni collegate	erariali	Totale	per previdenza sociale e gestioni collegate	altri	Totale	salari e stipendi	altre	Totale	per previdenza sociale e gestioni collegate	erariali	Totale	per previdenza sociale e gestioni collegate	altri	Totale	
1.818	107	1.925	27.826	357	28.183	126.128	10.242	136.370	2.436	858	3.294	38.478	422	38.900	7.01. A
58	—	58	732	12	744	3.303	352	3.655	58	—	58	956	12	968	7.01.01
—	—	—	—	—	—	—	—	—	—	—	—	—	—	—	7.01.02
—	—	—	—	—	—	—	—	—	—	—	—	—	—	—	7.01.03
1.308	21	1.329	16.646	302	16.948	58.359	1.505	59.864	1.393	49	1.442	19.700	302	20.002	7.01.04
—	—	—	—	—	—	—	—	—	—	—	—	—	—	—	7.01.05
—	—	—	—	—	—	—	—	—	—	—	—	—	—	—	7.01.06
—	—	—	—	—	—	—	—	—	—	—	—	—	—	—	7.01.07
—	—	—	—	—	—	—	—	—	—	—	—	—	—	—	7.01.08
—	—	—	—	—	—	—	—	—	—	—	—	—	—	—	7.01.09
—	—	—	—	—	—	—	—	—	—	—	—	—	—	—	7.01.10
—	—	—	—	—	—	104	—	104	—	—	—	—	—	—	7.01.11
17	—	17	96	—	96	886	2.340	3.226	50	32	82	96	—	96	7.01.12
169	53	222	3.261	9	3.270	25.465	4.031	29.496	525	589	1.114	6.623	9	6.632	7.01.13
101	—	101	1.549	—	1.549	5.872	100	5.972	101	—	101	1.737	—	1.737	7.01.14
28	32	60	947	26	973	11.645	729	12.374	135	160	295	2.767	91	2.858	7.01.15
—	—	—	140	—	140	837	70	907	—	—	—	245	—	245	7.01.16
—	—	—	688	—	688	688	—	688	—	—	—	152	—	152	7.01.17
137	1	138	4.455	8	4.463	18.969	1.115	20.084	174	28	202	6.202	8	6.210	7.01.18
684	293	977	8.879	318	9.197	56.943	7.493	64.436	1.903	1.582	3.485	15.001	793	15.884	7.01. B
—	—	—	—	—	—	—	—	—	—	—	—	—	—	—	7.01.19
44	16	60	2.618	—	2.618	11.441	1.167	12.608	150	290	440	3.724	—	3.724	7.01.20
11	—	11	49	—	49	173	—	173	11	—	11	49	—	49	7.01.21
—	—	—	—	—	—	—	—	—	—	—	—	—	—	—	7.01.22
382	—	382	1.717	—	1.717	10.615	932	11.547	461	76	537	2.793	451	3.244	7.01.23
—	—	—	—	—	—	—	—	—	—	—	—	—	—	—	7.01.24
68	—	68	899	277	1.176	4.884	35	4.919	68	—	68	923	277	1.200	7.01.25
179	277	456	3.596	41	3.637	29.830	5.359	35.189	1.213	1.216	2.429	7.602	65	7.667	7.01.26
—	—	—	—	—	—	—	—	—	—	—	—	—	—	—	7.01.27
—	—	—	—	—	—	—	—	—	—	—	—	—	—	—	7.01.28
36	31	67	1.527	—	1.527	27.552	1.368	28.920	468	376	844	6.535	217	6.752	7.01. C
—	—	—	—	—	—	1.168	—	1.168	29	—	29	289	—	289	7.01.29
—	—	—	—	—	—	—	—	—	—	—	—	—	—	—	7.01.30
—	—	—	—	—	—	—	—	—	—	—	—	—	—	—	7.01.31
—	—	—	—	—	—	—	—	—	—	—	—	—	—	—	7.01.32
—	—	—	—	—	—	—	—	—	—	—	—	—	—	—	7.01.33
—	—	—	—	—	—	—	—	—	—	—	—	—	—	—	7.01.34
10	25	35	201	—	201	4.285	49	4.334	161	31	192	540	217	757	7.01.35
—	—	—	—	—	—	—	—	—	—	—	—	—	—	—	7.01.36
—	—	—	60	—	60	2.050	170	2.220	52	—	52	661	—	661	7.01.37
—	—	—	—	—	—	—	—	—	—	—	—	—	—	—	7.01.38
—	—	—	—	—	—	240	—	240	—	—	—	—	—	—	7.01.39
—	—	—	11	—	11	30	—	30	—	—	—	11	—	11	7.01.40
—	—	—	—	—	—	—	—	—	—	—	—	—	—	—	7.01.41
—	—	—	46	—	46	483	—	483	—	—	—	231	—	231	7.01.42
—	—	—	—	—	—	—	—	—	—	—	—	—	—	—	7.01.43
—	—	—	—	—	—	—	—	—	—	—	—	—	—	—	7.01.44
—	—	—	—	—	—	70	—	70	—	—	—	—	—	—	7.01.45
—	—	—	—	—	—	—	—	—	—	—	—	—	—	—	7.01.46
—	—	—	—	—	—	—	—	—	—	—	—	—	—	—	7.01.47
—	—	—	—	—	—	160	—	160	—	—	—	44	—	44	7.01.48
—	—	—	—	—	—	—	—	—	—	—	—	—	—	—	7.01.49
23	6	29	611	—	611	13.428	1.134	14.562	163	345	508	2.676	—	2.676	7.01.50
3	—	3	527	—	527	5.318	15	5.333	63	—	63	2.012	—	2.012	7.01.51
—	—	—	—	—	—	—	—	—	—	—	—	—	—	—	7.01.52
—	—	—	71	—	71	320	—	320	—	—	—	71	—	71	7.01.53
2.538	431	2.969	38.232	675	38.907	210.623	19.103	229.726	4.807	2.816	7.623	60.104	1.432	61.536	7.01

secondo gruppi di posizioni nella professione e titolo di spesa

categoria di attività economica: SICILIA

SORVEGLIANTI E SIMILI, APPRENDISTI						T O T A L E									N. classifi- cazione
Ritenute a carico del personale			Contributi e spese a carico dei datori di lavoro			Retribuzioni lorde			Ritenute a carico del personale			Contributi e spese a carico dei datori di lavoro			
per previ- denza sociale e gestioni collegate	erariali	Totale	per previ- denza sociale e gestioni collegate	altri	Totale	salari e stipendi	altre	Totale	per previ- denza sociale e gestioni collegate	erariali	Totale	per previ- denza sociale e gestioni collegate	altri	Totale	
8.515	968	9.483	110.493	3.171	113.664	539.000	25.667	564.667	10.757	2.549	13.306	138.430	5.093	143.523	7.01. A
840	—	840	7.351	—	7.351	38.602	1.863	40.465	1.011	—	1.011	9.059	—	9.059	7.01.01
—	—	—	—	—	—	—	—	—	—	—	—	—	—	—	7.01.02
28	—	28	286	—	286	2.011	309	2.320	35	—	35	388	—	388	7.01.03
6.769	761	7.530	79.320	2.252	81.572	345.207	14.580	359.787	7.676	1.072	8.748	94.932	2.295	97.227	7.01.04
—	—	—	—	—	—	10	—	10	—	—	—	—	—	—	7.01.05
—	—	—	—	—	—	—	—	—	—	—	—	—	—	—	7.01.06
—	—	—	—	—	—	—	—	—	—	—	—	—	—	—	7.01.07
—	—	—	2.351	768	3.119	871	1.465	2.336	—	—	—	2.727	768	3.495	7.01.08
—	—	—	—	—	—	3.430	202	3.632	33	58	91	569	—	569	7.01.09
—	—	—	144	36	180	4.873	269	5.142	54	—	54	540	112	652	7.01.10
37	—	37	218	—	218	7.542	62	7.604	42	—	42	231	101	332	7.01.11
99	20	119	685	39	724	12.972	756	13.728	241	291	532	1.642	167	1.809	7.01.12
328	12	340	1.340	—	1.340	17.204	1.454	18.658	938	519	1.457	3.238	1.303	4.541	7.01.13
275	169	444	10.691	73	10.764	43.361	1.406	44.767	326	185	511	12.534	73	12.607	7.01.14
8	—	8	381	—	381	1.756	94	1.850	15	—	15	514	—	514	7.01.15
25	4	29	1.279	—	1.279	8.283	466	8.749	39	6	45	1.953	25	1.978	7.01.16
106	2	108	129	—	129	9.182	714	9.896	87	391	478	1.579	87	1.666	7.01.17
—	—	—	6.318	3	6.321	43.696	2.027	45.723	260	27	287	8.524	162	8.686	7.01.18
2.801	2.270	5.071	44.330	1.409	45.739	366.390	60.809	427.199	12.108	10.854	22.962	92.984	6.545	99.529	7.01. B
8	3	11	164	—	164	1.686	39	1.725	14	25	39	391	—	391	7.01.19
210	26	236	5.103	22	5.125	30.021	1.745	31.766	360	234	594	8.473	127	8.600	7.01.20
73	30	103	805	—	805	7.357	888	8.245	309	208	517	2.242	—	2.242	7.01.21
—	1	1	179	—	179	10.833	1.372	12.205	252	198	450	3.445	15	3.460	7.01.22
192	18	210	1.798	202	2.000	27.193	1.957	29.150	858	605	1.463	5.938	1.956	7.894	7.01.23
48	—	48	504	—	504	3.755	42	3.797	63	29	92	942	—	942	7.01.24
105	13	118	2.901	10	2.911	27.785	2.194	29.979	324	203	527	7.794	20	7.814	7.01.25
2.040	2.179	4.219	29.474	1.160	30.634	248.702	51.794	300.496	9.801	9.352	19.153	60.258	4.412	64.670	7.01.26
—	—	—	—	—	—	—	—	—	—	—	—	—	—	—	7.01.27
125	—	125	3.402	15	3.417	9.058	778	9.836	127	—	127	3.501	15	3.516	7.01.28
1.681	543	2.224	35.566	253	35.819	435.792	36.124	471.916	8.494	7.776	16.270	105.501	8.959	114.460	7.01. C
231	217	448	4.647	—	4.647	42.502	6.633	49.135	576	1.258	1.834	10.362	—	10.362	7.01.29
37	5	42	925	—	925	13.580	1.412	14.992	206	152	358	4.248	—	4.248	7.01.30
58	12	70	1.133	—	1.133	16.598	1.486	18.084	201	110	311	4.361	—	4.361	7.01.31
21	89	110	1.008	—	1.008	5.115	722	5.837	144	123	267	1.189	—	1.189	7.01.32
—	—	—	—	—	—	143	15	158	3	—	3	44	—	44	7.01.33
—	—	—	—	—	—	—	—	—	—	—	—	—	—	—	7.01.34
13	5	18	751	—	751	62.256	6.997	69.253	3.151	2.619	5.770	9.932	6.885	16.817	7.01.35
7	8	15	380	—	380	3.621	100	3.721	37	18	55	1.012	—	1.012	7.01.36
7	7	14	179	—	179	2.349	—	2.349	25	—	25	550	—	550	7.01.37
303	9	312	3.942	—	3.942	81.144	3.153	84.297	1.383	454	1.837	20.046	44	20.090	7.01.38
201	6	207	1.942	19	1.961	15.244	612	15.856	293	99	392	3.850	79	3.929	7.01.39
25	—	25	776	—	776	2.973	183	3.156	37	—	37	1.150	—	1.150	7.01.40
—	—	—	—	—	—	—	—	—	—	—	—	—	—	—	7.01.41
—	—	—	—	—	—	—	—	—	—	—	—	—	—	—	7.01.42
—	—	—	—	—	—	—	—	—	—	—	—	—	—	—	7.01.43
—	—	—	—	—	—	—	—	—	—	—	—	—	—	—	7.01.44
147	8	155	4.491	115	4.606	24.479	2.100	26.579	281	72	353	7.697	115	7.812	7.01.45
7	17	24	1.013	—	1.013	4.103	110	4.213	32	22	54	1.378	—	1.378	7.01.46
5	—	5	90	—	90	215	21	236	5	—	5	90	—	90	7.01.47
16	—	16	342	4	346	4.663	302	4.965	71	—	71	1.266	4	1.270	7.01.48
206	58	264	4.344	—	4.344	21.894	683	22.577	309	111	420	6.209	—	6.209	7.01.49
82	46	128	1.664	17	1.681	32.667	5.082	37.749	522	1.024	1.546	6.234	88	6.322	7.01.50
279	58	337	7.208	98	7.306	91.681	5.868	97.549	1.095	1.565	2.660	23.328	1.744	25.072	7.01.51
5	1	6	98	—	98	1.847	118	1.965	24	33	57	395	—	395	7.01.52
31	4	35	633	—	633	8.718	527	9.245	99	116	215	2.160	—	2.160	7.01.53
12.997	3.781	16.778	190.389	4.833	195.222	1.341.182	122.600	1.463.782	31.359	21.179	52.538	336.915	20.597	357.512	7.01

Segue Tav. 4 — Spese per il personale (migliaia di lire) nel 1950,

A — Stato e Regioni, per classe, sottoclasse e

N. classificazione	CLASSE, SOTTOCLASSI E CATEGORIE DI ATTIVITA' ECONOMICA	I M P I E G A T I									OPERAI, MANOVALI		
		Retribuzioni lorde			Ritenute a carico del personale			Contributi e spese a carico dei datori di lavoro			Retribuzioni lorde		
		stipendi	altre	Totale	per previdenza sociale e gestioni collegate	erariali	Totale	per previdenza sociale e gestioni collegate	altri	Totale	salari e stipendi	altre	Totale
7.01. A	PRODOTTI AGRICOLI E ALIMENTARI	38.321	3.767	42.088	1.748	274	2.022	7.410	53	7.463	86.064	5.734	91.798
7.01.01	Cereali, legumi secchi, foraggi, ecc.	6.888	360	7.248	199	52	251	1.122	—	1.122	9.401	860	10.261
7.01.02	Sementi e piante officinali	—	—	—	—	—	—	—	—	—	—	—	—
7.01.03	Fiori, piante ornamentali e da fiore, semi da giardino	—	—	—	—	—	—	—	—	—	—	—	—
7.01.04	Frutta, agrumi, ortaggi, funghi, ecc.	—	—	—	—	—	—	—	—	—	1.659	—	1.659
7.01.05	Animali vivi (escluso pollame e conigli)	420	35	455	11	1	12	187	—	187	—	—	—
7.01.06	Seme bachi e bozzoli	—	—	—	—	—	—	—	—	—	—	—	—
7.01.07	Uova, pollame vivo e affini, conigli vivi	—	—	—	—	—	—	—	—	—	144	—	144
7.01.08	Carni e sottoprodotti commestibili, freschi e congelati	—	—	—	—	—	—	—	—	—	200	—	200
7.01.09	Salumi, conserve alimentari e affini	—	—	—	—	—	—	—	—	—	—	—	—
7.01.10	Prodotti della pesca, freschi e congelati	2.474	159	2.633	16	—	16	655	—	655	13.792	691	14.483
7.01.11	Prodotti della pesca, secchi e conservati	—	—	—	—	—	—	—	—	—	—	—	—
7.01.12	Latte, latticini e formaggi	2.240	1.599	3.839	62	67	129	169	—	169	5.841	194	6.035
7.01.13	Farine, pane, paste alimentari, riso brillato, biscotti, ecc.	—	—	—	—	—	—	—	—	—	3.352	168	3.520
7.01.14	Vini e altre bevande, alcool per liquori, aceto	5.853	517	6.370	242	67	309	1.976	—	1.976	21.219	2.196	23.415
7.01.15	Oli alimentari	1.685	76	1.761	8	26	34	519	1	520	2.508	—	2.508
7.01.16	Caffè, coloniali, spezie, droghe e zucchero	1.670	74	1.744	21	1	22	385	—	385	2.254	25	2.279
7.01.17	Dolciumi di ogni genere	89	118	207	8	23	31	198	—	198	1.521	82	1.603
7.01.18	Prodotti alimentari vari	16.402	829	17.231	1.181	37	1.218	2.199	52	2.251	24.173	1.518	25.691
7.01. B	MATERIE PRIME E AUSILIARIE NON ALIMENTARI	46.581	6.796	53.377	1.823	1.721	3.544	8.784	2.741	11.525	87.877	8.260	96.137
7.01.19	Fibre tessili e filati per uso industriale	1.143	65	1.208	22	9	31	101	5	106	1.830	300	2.130
7.01.20	Legname e affini, sughero	4.659	543	5.202	54	1	55	943	82	1.025	15.470	1.234	16.704
7.01.21	Pelli greggie	44	4	48	1	—	1	14	—	14	3.796	25	3.821
7.01.22	Solfo, pietre per uso ind., terre e altri min. non metalliferi	—	—	—	—	—	—	—	—	—	—	—	—
7.01.23	Materiali da costruzione	7.505	817	8.322	96	180	276	1.621	672	2.293	10.294	639	10.933
7.01.24	Minerali metalliferi e metalli	—	—	—	—	—	—	—	—	—	776	—	776
7.01.25	Combustibili solidi	335	—	335	6	—	6	174	—	174	16.961	858	17.819
7.01.26	Oli minerali, carburanti e lubrificanti	30.646	5.356	36.002	1.637	1.519	3.156	5.871	1.052	6.923	34.216	4.863	39.079
7.01.27	Setole, crine, ossa e altre spoglie animali	—	—	—	—	—	—	—	—	—	—	—	—
7.01.28	Cenci, cascami, carta da macero, ecc.	2.249	11	2.260	7	12	19	60	930	990	4.534	341	4.875
7.01. C	PRODOTTI INDUSTRIALI NON ALIMENTARI	72.441	5.486	77.927	1.211	1.592	2.803	16.658	1.864	18.522	36.403	3.511	39.914
7.01.29	Prodotti finiti in ferro o altro metallo (escluse macchine e veicoli)	6.876	539	7.415	77	148	225	1.436	—	1.436	4.176	392	4.568
7.01.30	Macchine utensili, operatrici, ecc. (escluse macchine agricole)	224	—	224	—	—	—	—	—	—	2.275	134	2.409
7.01.31	Macchine e strumenti di precisione	—	—	—	—	—	—	—	—	—	—	—	—
7.01.32	Veicoli, accessori e parti di ricambio	12.989	1.320	14.309	293	561	854	2.197	463	2.660	3.605	346	3.951
7.01.33	Gioie, pietre e metalli preziosi	—	—	—	—	—	—	—	—	—	—	—	—
7.01.34	Oggetti lavorati in marmo, alabastrò e simili	—	—	—	—	—	—	—	—	—	—	—	—
7.01.35	Prodotti chimici per agricoltura e macchine e attrezzi agricoli	7.911	467	8.378	308	305	613	1.584	402	1.986	5.392	2	5.394
7.01.36	Cuoi e pelli conciate (escluse le pelli da pellicceria)	—	—	—	—	—	—	—	—	—	1.142	92	1.234
7.01.37	Calzature e accessori per calzature	540	40	580	10	—	10	31	—	31	971	221	1.192
7.01.38	Tessuti, anche per arredamento	10.666	1.164	11.830	113	26	139	3.591	—	3.591	2.139	324	2.463
7.01.39	Filati cucirini, mercerie, passamanerie	6.671	121	6.792	86	91	177	1.517	—	1.517	1.032	28	1.060
7.01.40	Articoli abbigliamento e vestiario	1.489	98	1.587	—	—	—	453	—	453	1.708	36	1.744
7.01.41	Pellicce e pelli da pellicceria	—	—	—	—	—	—	—	—	—	—	—	—
7.01.42	Articoli da viaggio, pelletterie, marocchinerie	—	—	—	—	—	—	—	—	—	—	—	—
7.01.43	Mobili e articoli di arredamento	299	—	299	6	—	6	99	—	99	74	—	74
7.01.44	Macchine e apparecchi per uso domestico	173	—	173	—	—	—	73	—	73	502	—	502
7.01.45	Vetriere, cristallerie, ceramiche e affini	9.471	641	10.112	173	188	361	2.382	999	3.381	6.877	1.207	8.084
7.01.46	Spaghi e cordami, sacchi e simili	—	—	—	—	—	—	—	—	—	—	—	—
7.01.47	Recipienti in legno, articoli in vimini, giunchi e simili	—	—	—	—	—	—	—	—	—	—	—	—
7.01.48	Carta e cartone (esclusa carta parati)	144	12	156	2	—	2	57	—	57	336	28	364
7.01.49	Libri, articoli cartoleria e cancelleria	84	—	84	—	—	—	38	—	38	631	6	637
7.01.50	Prodotti chimici per industria, vernici, candele, ecc.	5.762	827	6.589	85	237	322	997	—	997	3.020	578	3.598
7.01.51	Specialità medicinali, prodotti chimico-farmaceutici e profumeria	9.142	257	9.399	58	36	94	2.203	—	2.203	2.372	117	2.489
7.01.52	Articoli sanitari, ferri chirurg. e materiali da medicazione	—	—	—	—	—	—	—	—	—	—	—	—
7.01.53	Prodotti industriali non alim. vari	—	—	—	—	—	—	—	—	—	151	—	151
7.01	Commercio all'ingrosso	157.343	16.049	173.392	4.782	3.587	8.369	32.852	4.658	37.510	210.344	17.505	227.849

secondo gruppi di posizioni nella professione e titolo di spesa

categoria di attività economica: SARDEGNA

SORVEGLIANTI E SIMILI, APPRENDISTI						T O T A L E									N. classifi- cazione
Ritenute a carico del personale			Contributi e spese a carico dei datori di lavoro			Retribuzioni lorde			Ritenute a carico del personale			Contributi e spese a carico dei datori di lavoro			
per previ- denza sociale e gestioni collegate	erariali	Totale	per previ- denza sociale e gestioni collegate	altri	Totale	salari e stipendi	altre	Totale	per previ- denza sociale e gestioni collegate	erariali	Totale	per previ- denza sociale e gestioni collegate	altri	Totale	
2.836	33	2.869	22.669	676	23.345	124.385	9.501	133.886	4.584	307	4.891	30.079	729	30.808	7.01. A
174	1	175	2.177	17	2.194	16.289	1.220	17.509	373	53	426	3.299	17	3.316	7.01.01
—	—	—	—	—	—	—	—	—	—	—	—	—	—	—	7.01.02
6	—	6	216	120	336	1.659	—	1.659	6	—	6	216	120	336	7.01.03
—	—	—	—	—	—	420	35	455	11	1	12	187	—	187	7.01.04
—	—	—	—	—	—	—	—	—	—	—	—	—	—	—	7.01.05
36	—	36	14	—	14	144	—	144	36	—	36	14	—	14	7.01.06
—	—	—	84	—	84	200	—	200	—	—	—	84	—	84	7.01.07
—	—	—	—	—	—	—	—	—	—	—	—	—	—	—	7.01.08
141	—	141	3.648	—	3.648	16.266	850	17.116	157	—	157	4.303	—	4.303	7.01.09
—	—	—	—	—	—	—	—	—	—	—	—	—	—	—	7.01.10
150	9	159	2.219	—	2.219	8.081	1.793	9.874	212	76	288	2.388	—	2.388	7.01.11
6	—	6	1.057	100	1.157	3.352	168	3.520	6	—	6	1.057	100	1.157	7.01.12
437	9	446	6.441	164	6.605	27.072	2.713	29.785	679	76	755	8.417	164	8.581	7.01.13
—	—	—	828	—	828	4.193	76	4.269	8	26	34	1.347	1	1.348	7.01.14
25	2	27	243	98	341	3.924	99	4.023	46	3	49	628	98	726	7.01.15
14	—	14	283	160	443	2.210	200	2.410	22	23	45	481	160	641	7.01.16
1.847	12	1.859	5.459	17	5.476	40.575	2.347	42.922	3.028	49	3.077	7.658	69	7.727	7.01.17
—	—	—	—	—	—	—	—	—	—	—	—	—	—	—	7.01.18
1.458	843	2.301	25.421	387	25.808	134.458	15.056	149.514	8.281	2.564	5.845	34.205	3.128	37.333	7.01. B
219	—	219	577	26	603	2.973	365	3.338	241	9	250	678	31	709	7.01.19
221	56	277	2.936	89	3.025	20.129	1.777	21.906	275	57	332	3.879	171	4.050	7.01.20
26	—	26	777	—	777	3.840	29	3.869	27	—	27	791	—	791	7.01.21
—	—	—	—	—	—	—	—	—	—	—	—	—	—	—	7.01.22
213	18	231	3.563	—	3.563	17.799	1.456	19.255	309	198	507	5.184	672	5.856	7.01.23
—	—	—	—	178	178	776	—	776	—	—	—	—	178	178	7.01.24
293	—	293	6.203	—	6.203	17.296	858	18.154	299	—	299	6.377	—	6.377	7.01.25
415	769	1.184	9.713	94	9.807	64.852	10.219	75.081	2.052	2.288	4.340	15.584	1.146	16.730	7.01.26
—	—	—	—	—	—	—	—	—	—	—	—	—	—	—	7.01.27
71	—	71	1.652	—	1.652	6.783	352	7.135	78	12	90	1.712	930	2.642	7.01.28
627	252	879	12.245	145	12.390	108.844	8.997	117.841	1.838	1.844	3.682	28.903	2.009	30.912	7.01. C
61	42	103	1.635	—	1.635	11.052	931	11.983	138	190	328	3.071	—	3.071	7.01.29
43	12	55	640	—	640	2.499	134	2.633	43	12	55	640	—	640	7.01.30
34	52	86	1.023	106	1.129	16.594	1.666	18.260	327	613	940	3.220	569	3.789	7.01.31
—	—	—	—	—	—	—	—	—	—	—	—	—	—	—	7.01.32
—	—	—	—	—	—	—	—	—	—	—	—	—	—	—	7.01.33
145	63	208	1.625	—	1.625	13.303	469	13.772	453	368	821	3.209	402	3.611	7.01.34
20	6	26	350	—	350	1.142	92	1.234	20	6	26	350	—	350	7.01.35
21	2	23	408	—	408	1.511	261	1.772	31	2	33	439	—	439	7.01.36
33	9	42	811	—	811	12.805	1.488	14.293	146	35	181	4.402	—	4.402	7.01.37
10	7	17	243	—	243	7.703	149	7.852	96	98	194	1.760	—	1.760	7.01.38
58	4	62	638	—	638	3.197	134	3.331	58	4	62	1.091	—	1.091	7.01.39
—	—	—	—	—	—	—	—	—	—	—	—	—	—	—	7.01.40
—	—	—	—	—	—	—	—	—	—	—	—	—	—	—	7.01.41
10	—	10	29	—	29	373	—	373	16	—	16	128	—	128	7.01.42
—	—	—	240	—	240	675	—	675	—	—	—	313	—	313	7.01.43
110	39	149	2.561	39	2.600	16.348	1.848	18.196	283	227	510	4.943	1.038	5.981	7.01.44
—	—	—	—	—	—	—	—	—	—	—	—	—	—	—	7.01.45
6	3	9	156	—	156	480	40	520	8	3	11	213	—	213	7.01.46
1	—	1	193	—	193	715	6	721	1	—	1	231	—	231	7.01.47
60	8	68	1.193	—	1.193	8.782	1.405	10.187	145	245	390	2.190	—	2.190	7.01.48
15	5	20	500	—	500	11.514	374	11.888	73	41	114	2.703	—	2.703	7.01.49
—	—	—	—	—	—	—	—	—	—	—	—	—	—	—	7.01.50
—	—	—	—	—	—	151	—	151	—	—	—	—	—	—	7.01.51
4.921	1.128	6.049	60.335	1.208	61.543	367.687	33.554	401.241	9.703	4.715	14.418	93.187	5.866	99.053	7.01.52
—	—	—	—	—	—	—	—	—	—	—	—	—	—	—	7.01.53

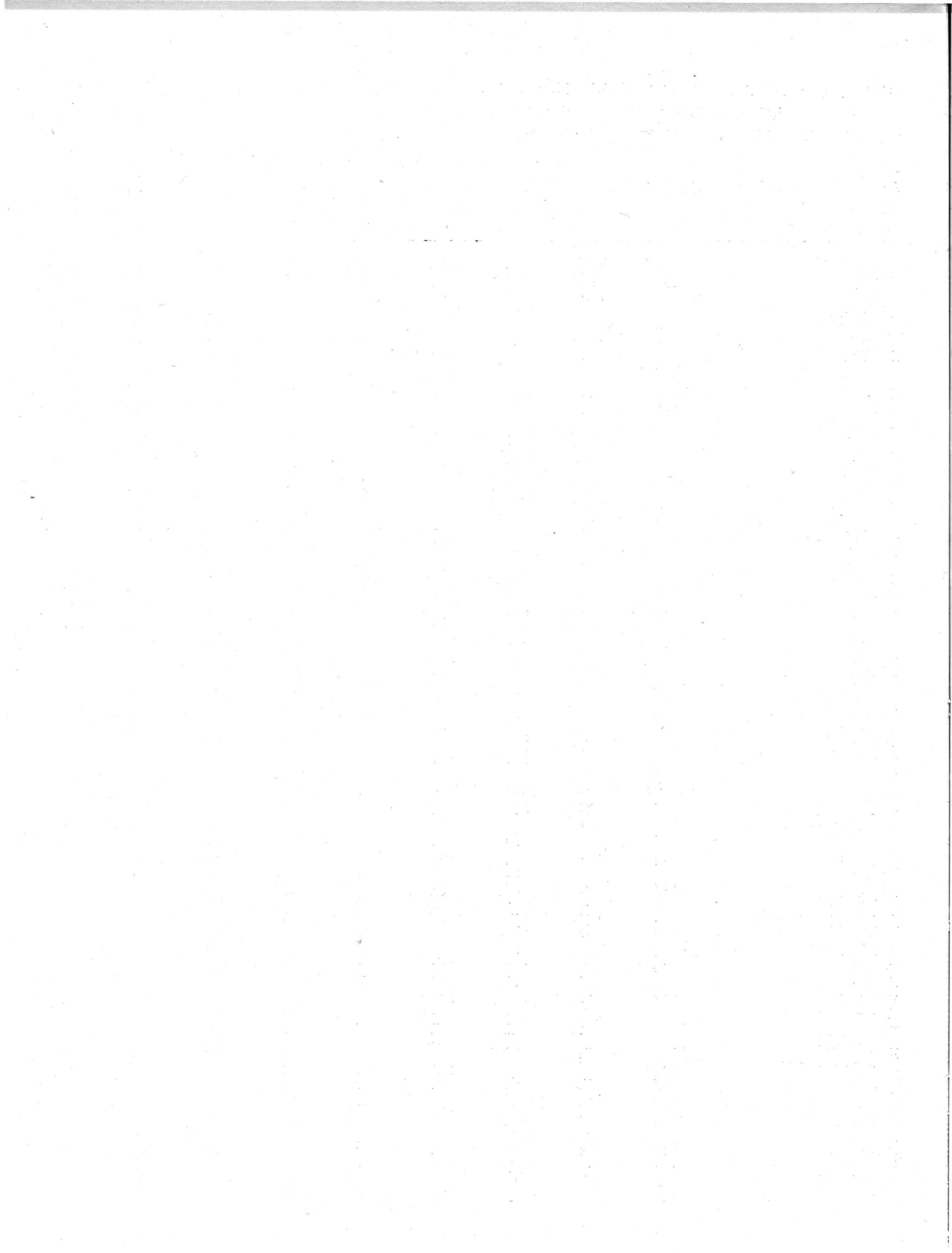

PARTE II

COMMERCIO AL MINUTO

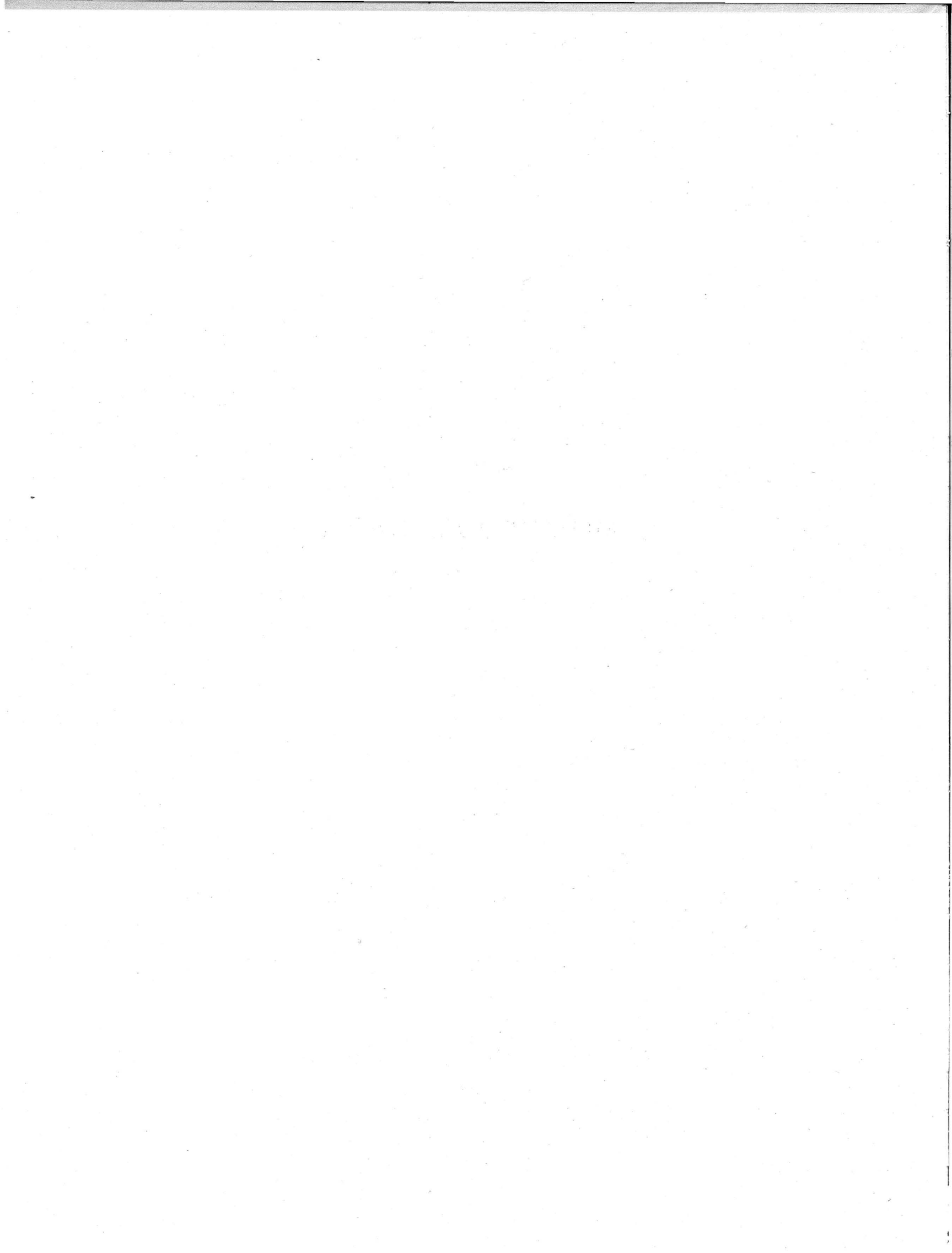

TAV. 1 — Unità locali, secondo la forma giuridica delle ditte da cui sono gestite
Stato e Regioni, per classe e sottoclasse di attività economica: COMMERCIO AL MINUTO (7.02)

N. d'ordine	REGIONI	UNITÀ LOCALI GESTITE DA										TOTALE UNITÀ LOCALI	
		Ditte indivi- dual	Società							Enti			
			per azioni	coope- rative	in acco- mandita	in nome collettivo	a respons. limitata	altre	Totale	statali e di diritto pubblico	altri		Totale
1	PIEMONTE	43.966	450	859	105	270	361	2.047	4.092	43	36	79	48.137
2	VALLE D'AOSTA	1.025	20	23	1	4	3	51	102	1	2	3	1.130
3	LOMBARDIA	68.443	925	2.278	204	480	1.489	3.102	8.478	81	66	147	77.068
4	TRENTINO-ALTO ADIGE	5.922	44	397	6	37	102	201	787	18	8	26	6.735
5	VENETO	30.628	333	651	81	208	299	1.568	3.140	79	33	112	33.880
6	FRIULI-VENEZIA GIULIA	6.732	48	285	14	48	62	377	834	27	18	45	7.611
7	TERRITORIO DI TRIESTE	3.568	69	100	2	85	107	51	414	9	2	11	3.993
8	LIGURIA	22.515	345	375	27	168	286	1.057	2.258	30	9	39	24.812
9	EMILIA-ROMAGNA	32.904	293	1.461	46	175	430	1.615	4.020	49	48	97	37.021
10	TOSCANA	34.666	247	1.608	59	130	345	1.574	3.963	55	38	93	38.722
11	UMBRIA	6.943	40	242	4	46	27	266	625	8	19	27	7.595
12	MARCHE	11.381	48	281	7	54	50	413	853	25	13	38	12.272
13	LAZIO	29.892	411	387	45	125	665	1.004	2.637	41	19	60	32.589
14	ABRUZZI E MOLISE	13.971	39	132	3	16	36	359	585	12	12	24	14.580
15	CAMPANIA	40.750	192	124	55	167	366	402	1.306	34	10	44	42.100
16	PUGLIA	28.455	101	153	9	60	94	491	908	19	17	36	29.399
17	BASILICATA	4.451	6	57	1	6	8	69	147	9	4	13	4.611
18	CALABRIA	17.466	27	108	1	33	24	258	451	15	14	29	17.946
19	SICILIA	45.661	160	122	22	192	104	840	1.440	67	9	76	47.177
20	SARDEGNA	13.773	32	110	8	67	39	434	690	15	4	19	14.482
	ITALIA	463.112	3.830	9.753	700	2.371	4.897	16.179	37.730	637	381	1.018	501.860

ADDETTI

1	PIEMONTE	80.331	2.440	3.654	382	1.069	1.244	4.959	13.748	151	140	291	94.370
2	VALLE D'AOSTA	1.873	46	49	1	22	3	115	236	5	4	9	2.118
3	LOMBARDIA	132.253	7.965	8.610	658	1.859	5.318	8.019	32.469	264	185	449	165.171
4	TRENTINO-ALTO ADIGE	12.438	167	1.195	29	125	350	635	2.501	53	12	65	15.004
5	VENETO	62.817	1.738	2.414	346	904	1.356	4.324	11.082	220	95	315	74.214
6	FRIULI-VENEZIA GIULIA	14.183	192	803	36	226	297	1.208	2.762	49	79	128	17.073
7	TERRITORIO DI TRIESTE	8.074	538	697	8	331	512	182	2.268	36	6	42	10.384
8	LIGURIA	40.375	1.882	1.058	88	565	883	2.773	7.249	113	45	158	47.782
9	EMILIA-ROMAGNA	62.212	1.430	5.624	205	674	1.225	4.457	13.615	190	154	344	76.171
10	TOSCANA	59.999	1.193	4.739	326	409	1.060	3.853	11.570	197	72	269	71.858
11	UMBRIA	11.639	161	598	15	134	75	631	1.614	16	25	41	13.294
12	MARCHE	18.825	286	973	26	167	165	1.050	2.677	73	40	113	21.615
13	LAZIO	57.410	4.197	1.708	173	593	2.371	2.930	11.972	479	99	578	69.960
14	ABRUZZI E MOLISE	22.193	93	392	7	42	100	866	1.500	20	13	33	23.726
15	CAMPANIA	66.871	1.418	480	147	594	1.071	1.127	4.837	162	48	210	71.918
16	PUGLIA	43.107	640	659	23	238	354	1.328	3.242	53	69	122	46.471
17	BASILICATA	6.653	17	207	4	15	14	145	402	20	11	31	7.086
18	CALABRIA	25.557	269	266	3	65	136	560	1.259	24	37	61	26.917
19	SICILIA	71.607	1.560	800	76	804	372	2.178	5.790	171	29	200	77.597
20	SARDEGNA	22.506	430	395	19	197	166	1.135	2.342	31	9	40	24.888
	ITALIA	820.923	26.682	35.321	2.612	9.033	17.072	42.495	133.195	2.327	1.172	3.499	957.617

Segue Tav. 1 — Unità locali, secondo la forma giuridica delle ditte da cui sono gestite
Stato e Regioni, per classe e sottoclasse di attività economica: GENERI ALIMENTARI (7.02.A)

N. d'ordine	REGIONI	UNITÀ LOCALI GESTITE DA										TOTALE UNITÀ LOCALI	
		Ditte indivi- duali	Società						Enti				
			per azioni	coope- rative	in acco- mandita	in nome collettivo	a respons. limitata	altre	Totale	statali e di diritto pubblico	altri		Totale
1	PIEMONTE	28.494	152	751	14	50	78	925	1.970	41	16	57	30.521
2	VALLE D'AOSTA	668	18	23	—	1	—	26	68	1	—	1	737
3	LOMBARDIA	42.092	291	2.027	50	148	451	1.464	4.431	76	38	114	46.637
4	TRENTINO-ALTO ADIGE	4.044	15	374	—	19	36	114	558	17	5	22	4.624
5	VENETO	19.441	85	554	17	63	44	779	1.542	72	16	88	21.071
6	FRIULI-VENEZIA GIULIA	4.381	28	243	8	16	30	172	497	23	14	37	4.915
7	TERRITORIO DI TRIESTE	2.134	21	89	1	28	15	24	178	8	1	9	2.321
8	LIGURIA	14.659	150	351	5	59	47	483	1.095	29	3	32	15.786
9	EMILIA-ROMAGNA	20.276	56	1.271	10	64	90	653	2.144	46	33	79	22.499
10	TOSCANA	20.400	45	1.458	15	42	62	666	2.288	54	21	75	22.763
11	UMBRIA	4.141	23	188	—	18	3	117	349	7	16	23	4.513
12	MARCHE	6.806	13	233	—	18	5	148	417	23	4	27	7.250
13	LAZIO	17.625	64	341	3	36	105	432	981	32	4	36	18.642
14	ABRUZZI E MOLISE	9.826	13	105	—	5	6	147	276	12	6	18	10.120
15	CAMPANIA	26.035	30	97	5	31	34	100	297	33	3	36	26.368
16	PUGLIA	18.280	23	110	—	16	9	143	301	19	7	26	18.607
17	BASILICATA	3.140	1	30	—	2	4	32	69	9	1	10	3.219
18	CALABRIA	13.677	5	94	—	17	4	128	248	15	10	25	13.950
19	SICILIA	30.397	14	73	2	33	17	277	416	61	5	66	30.879
20	SARDEGNA	10.453	8	99	2	37	19	248	413	15	1	16	10.882
	ITALIA	296.969	1.055	8.511	132	703	1.059	7.078	18.538	593	204	797	316.304

ADDETTI

1	PIEMONTE	54.338	384	2.529	41	133	311	2.239	5.637	148	82	230	60.205
2	VALLE D'AOSTA	1.272	38	49	—	2	—	56	145	5	—	5	1.422
3	LOMBARDIA	85.316	1.486	6.725	96	511	1.484	3.969	14.271	253	66	319	99.906
4	TRENTINO-ALTO ADIGE	8.208	33	1.082	—	69	81	315	1.580	52	8	60	9.848
5	VENETO	41.265	233	1.738	56	234	176	2.323	4.760	199	28	227	46.252
6	FRIULI-VENEZIA GIULIA	9.217	62	666	12	51	92	504	1.387	43	74	117	10.721
7	TERRITORIO DI TRIESTE	4.836	64	665	2	119	86	61	997	25	2	27	5.860
8	LIGURIA	26.915	301	942	21	183	134	1.322	2.903	112	21	133	29.951
9	EMILIA-ROMAGNA	39.638	123	4.254	70	257	201	1.802	6.707	171	116	287	46.632
10	TOSCANA	36.759	163	3.801	95	96	124	1.696	5.975	195	27	222	42.956
11	UMBRIA	7.240	51	314	—	52	4	264	685	15	20	35	7.960
12	MARCHE	11.708	31	539	—	65	11	402	1.048	69	18	87	12.843
13	LAZIO	34.510	184	895	5	122	339	1.295	2.840	415	20	435	37.785
14	ABRUZZI E MOLISE	15.726	26	197	—	12	12	340	587	20	7	27	16.340
15	CAMPANIA	44.239	80	206	8	93	123	263	773	157	17	174	45.186
16	PUGLIA	27.969	73	207	—	44	19	338	681	53	48	101	28.751
17	BASILICATA	4.741	2	56	—	3	4	73	138	20	2	22	4.901
18	CALABRIA	20.053	17	155	—	32	12	270	486	24	32	56	20.595
19	SICILIA	48.678	41	210	3	98	50	725	1.127	165	25	190	49.995
20	SARDEGNA	16.862	19	200	5	98	90	570	982	31	3	34	17.878
	ITALIA	539.490	3.411	25.430	414	2.274	3.353	18.827	53.709	2.172	616	2.788	595.987

Segue Tav. 1 — Unità locali, secondo la forma giuridica delle ditte da cui sono gestite
Stato e Regioni, per classe e sottoclasse di attività economica: PRODOTTI TESSILI E ARTICOLI DI VESTIARIO (7.02.B)

N. d'ordine	REGIONI	UNITA' LOCALI GESTITE DA											TOTALE UNITA' LOCALI
		Ditte indivi- duali	Società							Enti			
			per azioni	coope- rative	in acco- mandita	in nome collettivo	a respons. limitata	altre	Totale	statali e di diritto pubblico	altri	Totale	
1	PIEMONTE	9.518	124	20	51	121	146	711	1.173	1	5	6	10.697
2	VALLE D'AOSTA	224	—	—	1	2	—	12	15	—	1	1	240
3	LOMBARDIA	16.216	297	49	88	198	526	947	2.105	1	4	5	18.326
4	TRENTINO-ALTO ADIGE	1.144	8	12	3	10	29	46	108	—	1	1	1.253
5	VENETO	6.486	111	16	34	97	113	465	836	3	2	5	7.327
6	FRIULI-VENEZIA GIULIA	1.398	8	3	3	17	7	117	155	1	—	1	1.554
7	TERRITORIO DI TRIESTE	881	31	5	—	34	54	16	140	—	—	—	1.021
8	LIGURIA	4.753	100	7	16	56	109	360	648	—	1	1	5.402
9	EMILIA-ROMAGNA	6.891	95	42	22	58	102	505	824	2	1	3	7.718
10	TOSCANA	8.135	77	31	25	56	124	524	837	—	4	4	8.976
11	UMBRIA	1.668	5	7	2	12	10	84	120	1	1	2	1.790
12	MARCHE	2.423	12	6	3	19	19	121	180	2	3	5	2.608
13	LAZIO	6.817	185	15	19	61	286	353	919	6	4	10	7.746
14	ABRUZZI E MOLISE	2.416	4	5	—	6	12	108	135	—	—	—	2.551
15	CAMPANIA	9.399	66	8	13	85	185	197	554	1	1	2	9.955
16	PUGLIA	6.357	26	8	5	29	26	195	289	—	1	1	6.647
17	BASILICATA	905	1	2	—	2	1	15	21	—	—	—	926
18	CALABRIA	2.427	7	1	1	5	3	84	101	—	1	1	2.529
19	SICILIA	10.737	50	17	11	112	36	336	562	1	2	3	11.302
20	SARDEGNA	1.979	12	5	6	17	8	108	156	—	—	—	2.135
	ITALIA	100.774	1.219	259	303	997	1.796	5.304	9.878	19	32	51	110.703

UNITÀ LOCALI

ADDETTI													
1	PIEMONTE	15.589	1.224	143	201	491	407	1.765	4.231	1	19	20	19.840
2	VALLE D'AOSTA	375	—	—	1	10	—	27	38	—	2	2	415
3	LOMBARDIA	27.715	4.043	311	209	693	1.913	2.224	9.393	1	11	12	37.120
4	TRENTINO-ALTO ADIGE	2.585	55	28	8	30	122	147	390	—	1	1	2.976
5	VENETO	12.464	889	51	136	463	492	1.142	3.173	12	6	18	15.655
6	FRIULI-VENEZIA GIULIA	2.965	67	14	11	70	20	394	576	1	—	1	3.542
7	TERRITORIO DI TRIESTE	2.051	301	16	—	119	240	77	753	—	—	—	2.804
8	LIGURIA	8.215	692	19	44	211	305	920	2.191	—	6	6	10.412
9	EMILIA-ROMAGNA	12.163	550	142	87	194	304	1.393	2.670	13	1	14	14.847
10	TOSCANA	13.372	398	135	145	198	410	1.254	2.540	—	6	6	15.918
11	UMBRIA	2.646	73	44	12	28	26	205	388	1	2	3	3.037
12	MARCHE	3.823	169	8	8	49	77	292	603	4	13	17	4.443
13	LAZIO	12.862	2.787	272	63	286	1.031	1.114	5.553	55	26	81	18.496
14	ABRUZZI E MOLISE	3.713	15	12	—	13	33	261	334	—	—	—	4.047
15	CAMPANIA	14.349	835	24	75	301	523	581	2.339	5	11	16	16.704
16	PUGLIA	9.500	435	28	12	110	102	552	1.209	—	1	1	10.710
17	BASILICATA	1.339	1	3	—	4	4	28	40	—	—	—	1.379
18	CALABRIA	3.559	175	2	3	14	7	186	387	—	1	1	3.947
19	SICILIA	16.032	990	56	33	536	106	916	2.637	1	2	3	18.672
20	SARDEGNA	3.503	354	12	14	52	23	303	758	—	—	—	4.261
	ITALIA	168.820	14.023	1.320	1.082	3.872	6.145	13.781	40.203	94	108	202	209.225

Segue Tav. 2 — Unità locali amministrative - Unità locali operative, secondo il numero di addetti

A — Stato e Regioni, per classe, sottoclasse e categoria di attività economica : EMILIA-ROMAGNA

Table with 17 main columns: N. classificazione, CLASSE, SOTTOCLASSI E CATEGORIE DI ATTIVITA' ECONOMICA, UNITÀ LOCALI AMMIN., and a grid of 18 columns for UNITÀ LOCALI OPERATIVE (CON ADDETTI) categorized by employee count (fino a 2, da 3 a 5, da 6 a 10, da 11 a 50, da 51 a 100, 101 e oltre), senza addetti, Totale, and a final column for TOTALE UNITÀ LOCALI.

Segue Tav. 2 — Unità locali amministrative - Unità locali operative, secondo il numero di addetti

A — Stato e Regioni, per classe, sottoclasse e categoria di attività economica : MARCHE

N. classificazione	CLASSE, SOTTOCLASSI E CATEGORIE DI ATTIVITA' ECONOMICA	UNITÀ LOCALI AMMIN.		UNITÀ LOCALI OPERATIVE												TOTALE UNITÀ LOCALI				
		CON ADDETTI								senza ad-detti		Totale								
		fino a 2	da 3 a 5	da 6 a 10	da 11 a 50	da 51 a 100	101 e oltre													
N	ad-detti	N	ad-detti	N	ad-detti	N	ad-detti	N	ad-detti	N	ad-detti	N	ad-detti	N	ad-detti	N	ad-detti			
7.02. A	GENERI ALIMENTARI	4	13	6 482	10 043	698	2 325	52	376	7	86	—	—	—	—	7	7 246	12 830	7.250	12.843
7.02.01	Macellerie di carne bovina	—	—	33	49	1	3	—	—	—	—	—	—	—	—	—	34	52	34	52
7.02.02	Macellerie di carne equina	—	—	10	17	—	—	—	—	—	—	—	—	—	—	—	10	17	10	17
7.02.03	Carne ovina, caprina, pollame, selvaggina e uova	—	—	68	95	5	18	—	—	—	—	—	—	—	—	—	73	113	73	113
7.02.04	Macell. miste di carne bov., suina, ecc.	—	—	788	1.197	76	236	2	15	—	—	—	—	—	—	2	868	1.448	868	1.448
7.02.05	Pizzicherie, rostic., ecc. (senzalic. P.S.)	—	—	61	105	11	36	1	7	—	—	—	—	—	—	—	73	148	73	148
7.02.06	Rivendite di pesce	—	—	39	53	2	6	1	6	—	—	—	—	—	—	—	42	65	42	65
7.02.07	Latterie (senza licenza di P.S.)	—	—	94	128	4	13	1	10	—	—	—	—	—	—	—	99	151	99	151
7.02.08	Cereali, farine, pane, paste alimentari, biscotti, ecc.	—	—	452	692	34	106	2	12	1	11	—	—	—	—	1	490	821	490	821
7.02.09	Pane e altri generi alimentari, con annesso forno	—	—	144	245	103	404	22	151	2	28	—	—	—	—	—	271	828	271	828
7.02.10	Generi alimentari, con annessa osteria senza cucina	—	—	222	387	30	95	—	—	—	—	—	—	—	—	—	252	482	252	482
7.02.11	Dolciumi (compresa eventuale annessa produzione)	—	—	38	64	13	47	3	21	—	—	—	—	—	—	—	54	132	54	132
7.02.12	Frutta, ort., leg. freschi, funghi, ecc.	—	—	745	1.000	16	50	—	—	—	—	—	—	—	—	1	762	1.050	762	1.050
7.02.13	Drogherie (compresa annessa torrefaz. caffè).	—	—	69	108	19	64	—	—	1	12	—	—	—	—	1	90	184	90	184
7.02.14	Vini, liquori, oli, ecc. (escluse le mescite)	1	1	249	350	8	27	—	—	—	—	—	—	—	—	—	257	377	258	378
7.02.15	Sale, tabacchi e altri generi monopolio	—	—	777	1.252	64	212	2	16	—	—	—	—	—	—	1	844	1.480	844	1.480
7.02.16	Generi alimentari vari	3	12	2.693	4.301	312	1.008	18	138	3	35	—	—	—	—	1	3.027	5.482	3.030	5.494
7.02. B	PRODOTTI TESSILI E ARTICOLI DI VESTIARIO	—	—	2 320	3 318	241	812	22	162	5	151	—	—	—	—	20	2 608	4 443	2 608	4.443
7.02.17	Tessuti, anche per arredamento.	—	—	452	698	102	349	13	92	2	33	—	—	—	—	3	572	1.172	572	1.172
7.02.18	Confezioni uomo, signora, bambino (escluse pellicce)	—	—	31	43	7	23	1	9	—	—	—	—	—	—	—	40	75	40	75
7.02.19	Biancheria, maglieria, abbigl. e affini	—	—	123	197	21	68	1	6	—	—	—	—	—	—	1	145	271	145	271
7.02.20	Filati, mercerie, passaman. e ricami	—	—	478	664	28	93	—	—	—	—	—	—	—	—	1	507	757	507	757
7.02.21	Cappelli per uomo e signora	—	—	62	91	3	10	—	—	—	—	—	—	—	—	—	65	101	65	101
7.02.22	Cuoi, pellami e access. per calzature	—	—	121	163	3	12	—	—	—	—	—	—	—	—	—	124	175	124	175
7.02.23	Calzature	—	—	261	373	17	54	—	—	—	—	—	—	—	—	—	278	427	278	427
7.02.24	Ombrelli, bastoni, art. da viaggio	—	—	9	12	2	6	—	—	—	—	—	—	—	—	—	11	18	11	18
7.02.25	Pelliccerie	—	—	15	22	4	16	—	—	—	—	—	—	—	—	—	19	38	19	38
7.02.26	Articoli sportivi	—	—	4	7	—	—	—	—	—	—	—	—	—	—	—	4	7	4	7
7.02.27	Articoli di gomma ed effetti di vestiario gommati	—	—	6	11	—	—	—	—	—	—	—	—	—	—	—	6	11	6	11
7.02.28	Spaghi, cordami, sacchi, tele di juta e simili	—	—	4	5	1	5	—	—	—	—	—	—	—	—	—	5	10	5	10
7.02.29	Articoli in vimini, giunchi e simili	—	—	—	—	—	—	—	—	—	—	—	—	—	—	—	—	—	—	—
7.02.30	Mobili (esclusi quelli in metallo)	—	—	73	94	9	31	2	18	—	—	—	—	—	—	11	95	143	95	143
7.02.31	Stucchi, carte da parati ed affini	—	—	—	—	—	—	—	—	—	—	—	—	—	—	—	—	—	—	—
7.02.32	Utensili, casalinghi, vetrerie, cristallerie e ceramiche	—	—	253	352	14	48	2	12	—	—	—	—	—	—	4	273	412	273	412
7.02.33	Chincagl., bigiott., art. per fumatori	—	—	25	33	2	6	—	—	—	—	—	—	—	—	—	27	39	27	39
7.02.34	Botteghe antiquarie	—	—	—	—	—	—	—	—	—	—	—	—	—	—	—	—	—	—	—
7.02.35	Oggetti d'arte moderna e contemp.	—	—	—	—	1	3	—	—	—	—	—	—	—	—	—	—	—	—	—
7.02.36	Quadri, bronzi, sculture, stampe e mosaici	—	—	—	—	—	—	—	—	—	—	—	—	—	—	—	1	3	1	3
7.02.37	Arredi sacri e articoli religiosi	—	—	13	14	1	5	—	—	—	—	—	—	—	—	—	14	19	14	19
7.02.38	Gioiellerie, orific., argent., orologerie	—	—	204	272	11	34	—	—	—	—	—	—	—	—	—	215	306	215	306
7.02.39	Fiori, foglie e piante ornamentali e da fiore, ecc.	—	—	60	88	4	13	1	8	—	—	—	—	—	—	—	65	109	65	109
7.02.40	Grandi magazzini	—	—	—	—	—	—	—	—	—	—	—	—	—	—	—	2	70	2	70
7.02.41	Indumenti e oggetti usati	—	—	19	20	—	—	—	—	2	70	—	—	—	—	—	19	20	19	20
7.02.42	Prodotti tessili e articoli vestiario vari	—	—	107	159	11	36	2	17	1	48	—	—	—	—	—	121	260	121	260
7.02. C	PRODOTTI MECCANICI E AFFINI	3	12	671	935	96	328	29	199	5	88	—	—	—	—	7	808	1 550	811	1.562
7.02.43	Ferramenta, utensili, casseforti, ecc.	1	2	229	333	35	116	5	37	—	—	—	—	—	—	—	269	486	270	488
7.02.44	Apparecchi e materiali per impianti idraulici, ecc.	—	—	23	32	3	9	1	6	1	20	—	—	—	—	1	29	67	29	67
7.02.45	Macch., appar. e attr. per agric. e ind.	—	—	39	54	4	14	—	—	—	—	—	—	—	—	—	43	68	43	68
7.02.46	Macchine, mobili e attrezzature in metallo, per ufficio	—	—	10	16	5	18	1	6	—	—	—	—	—	—	—	16	40	16	40
7.02.47	Materiale elettrico, elettrodom., ecc.	—	—	110	155	13	45	4	29	—	—	—	—	—	—	—	127	229	127	229
7.02.48	Macch., mobili in met. per uso dom.	—	—	36	46	4	16	7	46	—	—	—	—	—	—	2	49	108	49	108
7.02.49	Appar. ottici, fotogr., strum. precis.	—	—	22	28	7	23	—	—	—	—	—	—	—	—	1	30	51	30	51
7.02.50	Armi, muniz., esplos. e attrezzi per caccia e pesca	—	—	69	91	4	13	2	13	—	—	—	—	—	—	1	76	117	76	117
7.02.51	Veicoli, accessori e parti ricambio	2	10	133	180	21	74	9	62	4	68	—	—	—	—	2	169	384	171	394
7.02. D	PRODOTTI E ARTICOLI VARI	—	—	1.454	1 925	105	367	17	120	5	102	4	253	—	—	18	1 603	2 767	1 603	2.767
7.02.52	Cartolerie	—	—	162	229	9	31	—	—	—	—	—	—	—	—	1	172	260	172	260
7.02.53	Librerie	—	—	25	35	6	19	—	—	—	—	—	—	—	—	—	31	54	31	54
7.02.54	Rivendite giornali e riviste	—	—	113	167	8	26	—	—	—	—	—	—	—	—	—	121	193	121	193
7.02.55	Appar. radio, strum. ed ediz. music.	—	—	129	167	16	58	1	9	—	—	—	—	—	—	2	148	234	148	234
7.02.56	Giocattoli e affini	—	—	14	20	2	7	—	—	—	—	—	—	—	—	—	16	27	16	27
7.02.57	Vernici, smalti, colori, pennelli, ecc.	—	—	55	89	3	10	—	—	—	—	—	—	—	—	—	58	99	58	99
7.02.58	Laterizi, cementi, calce, ecc.	—	—	16	20	1	5	—	—	—	—	—	—	—	—	—	17	25	17	25
7.02.59	Articoli sanitari, prod. chim.-farm. (escl. farmacie e prod. per agric.)	—	—	12	16	2	6	—	—	—										

Segue Tav. 2 — Unità locali amministrative - Unità locali operative, secondo il numero di addetti

A — Stato e Regioni, per classe, sottoclasse e categoria di attività economica : LAZIO

N. classificazione	CLASSE, SOTTOCLASSI E CATEGORIE DI ATTIVITA' ECONOMICA	UNITA' LOCALI AMMIN.		UNITA' LOCALI OPERATIVE													TOTALE UNITA' LOCALI			
		N	ad-detti	CON ADDETTI												senza ad-detti	Totale		N	ad-detti
				fino a 2		da 3 a 5		da 6 a 10		da 11 a 50		da 51 a 100		101 e oltre			N	ad-detti		
				N	ad-detti	N	ad-detti	N	ad-detti	N	ad-detti	N	ad-detti	N	ad-detti					
7.02. A	GENERI ALIMENTARI	8	162	15 424	24 270	2.713	9.514	439	3.067	51	710	1	62	—	—	6	18.634	37.623	18 642	37.785
7.02.01	Macellerie di carne bovina	—	—	694	1.128	162	526	2	13	—	—	—	—	—	—	—	858	1.667	858	1.667
7.02.02	Macellerie di carne equina	—	—	171	281	34	105	—	—	—	—	—	—	—	—	—	205	386	205	386
7.02.03	Carne ovina, caprina, pollame, selvaggina e uova	—	—	405	630	92	301	1	7	—	—	—	—	—	—	—	498	938	498	938
7.02.04	Macell. miste di carne bov., suina, ecc.	—	—	1.442	2.077	137	447	5	31	—	—	—	—	—	—	—	1.585	2.555	1.585	2.555
7.02.05	Pizzicherie, rostic., ecc. (senza lic. P.S.)	—	—	904	1.646	442	1.584	47	323	2	25	—	—	—	—	—	1.395	3.578	1.395	3.578
7.02.06	Rivendite di pesce	—	—	120	192	21	69	1	6	1	14	—	—	—	—	—	143	281	143	281
7.02.07	Latterie (senza licenza di P.S.)	—	—	405	599	37	124	3	18	—	—	—	—	—	—	—	445	741	445	741
7.02.08	Cereali, farine, pane, paste alimentari, biscotti, ecc.	1	3	2.306	3.754	251	844	10	68	2	31	—	—	—	—	—	2.569	4.697	2.570	4.700
7.02.09	Pane e altri generi alimentari, con annesso forno	1	1	310	534	446	1.880	314	2.200	31	412	—	—	—	—	—	1.102	5.026	1.103	5.027
7.02.10	Generi alimentari, con annessa osteria senza cucina	—	—	148	246	30	97	1	7	—	—	—	—	—	—	—	180	350	180	350
7.02.11	Dolciumi (compresa eventuale annessa produzione)	—	—	143	240	94	338	10	71	4	52	—	—	—	—	—	251	701	251	701
7.02.12	Frutta, ort., leg. freschi, funghi, ecc.	1	2	1.837	2.815	138	435	2	16	—	—	—	—	—	—	—	1.978	3.266	1.979	3.268
7.02.13	Drogherie (compresa annessa torrefaz. caffè)	—	—	272	458	103	360	25	182	4	46	—	—	—	—	—	404	1.046	404	1.046
7.02.14	Vini, liquori, oli, ecc. (escluse le mescolte)	2	2	1.751	2.533	135	458	3	22	—	—	—	—	—	—	—	1.889	3.013	1.891	3.015
7.02.15	Sale, tabacchi e altri generi monopolio	—	—	1.315	2.125	185	605	4	26	—	—	—	—	—	—	—	1.505	2.756	1.505	2.756
7.02.16	Generi alimentari vari	3	154	3.201	5.012	406	1.341	11	77	7	130	1	62	—	—	—	3.627	6.622	3.630	6.776
7.02. B	PRODOTTI TESSILI E ARTICOLI DI VESTIARIO	7	198	6.080	9.351	1.358	4.837	215	1.542	46	812	9	675	6	1.081	25	7.739	18.298	7.746	18.496
7.02.17	Tessuti, anche per arredamento	—	—	874	1.489	240	827	49	351	23	398	3	210	—	—	—	1.191	3.275	1.191	3.275
7.02.18	Confezioni uomo, signora, bambino (escluse pellicce)	—	—	172	274	71	258	13	84	1	15	—	—	—	—	—	257	631	257	631
7.02.19	Biancheria, maglieria, abbigl. e affini	1	7	609	961	210	879	39	281	—	—	1	73	—	—	—	852	2.194	863	2.201
7.02.20	Filati, mercerie, passaman. e ricami	—	—	1.036	1.585	115	375	12	82	3	36	—	—	—	—	—	1.166	2.078	1.166	2.078
7.02.21	Cappelli per uomo e signora	—	—	89	138	22	73	1	7	—	—	—	—	—	—	—	112	218	112	218
7.02.22	Cuoi, pellami e access. per calzature	—	—	180	267	23	79	—	—	—	—	—	—	—	—	—	204	346	204	346
7.02.23	Calzature	—	—	684	1.076	168	579	19	136	1	12	—	—	—	—	—	872	1.803	872	1.803
7.02.24	Ombrelli, bastoni, artic. da viaggio.	—	—	100	157	45	163	7	52	—	—	—	—	—	—	—	153	372	153	372
7.02.25	Pelliccerie	—	—	29	46	16	61	6	45	1	22	—	—	—	—	—	52	174	52	174
7.02.26	Articoli sportivi	—	—	27	41	3	13	—	—	—	—	—	—	—	—	—	30	54	30	54
7.02.27	Articoli di gomma ed effetti di vestiario gommati	—	—	11	15	4	18	3	27	2	41	—	—	—	—	—	20	101	20	101
7.02.28	Spaghi, cordami, sacchi, tele di iuta e simili	—	—	12	15	2	8	1	7	—	—	—	—	—	—	—	15	30	15	30
7.02.29	Articoli in vimini, giunchi e simili	—	—	3	6	—	—	—	—	—	—	—	—	—	—	—	3	6	3	6
7.02.30	Mobili (esclusi quelli in metallo)	1	5	336	484	86	304	20	140	—	—	—	—	—	—	—	451	928	452	933
7.02.31	Stucchi, carte da parati ed affini	1	1	22	34	8	29	2	16	1	13	—	—	—	—	—	33	92	34	93
7.02.32	Utensili, casalinghi, vetrerie, cristallerie e ceramiche	1	1	628	914	101	336	17	115	6	76	—	—	—	—	—	755	1.441	756	1.442
7.02.33	Chinocagi, bigliotti, art. per fumatori	—	—	104	157	18	62	3	20	1	14	—	—	—	—	—	126	253	126	253
7.02.34	Botteghe antiquarie	—	—	30	45	10	30	1	7	—	—	—	—	—	—	—	42	82	42	82
7.02.35	Oggetti d'arte moderna e contemp.	—	—	15	25	7	23	1	7	—	—	—	—	—	—	—	23	55	23	55
7.02.36	Quadri, bronzi, sculture, stampe e mosaici	—	—	20	29	5	21	—	—	—	—	—	—	—	—	—	26	50	26	50
7.02.37	Arredi sacri e articoli religiosi	—	—	38	58	14	49	5	38	1	19	—	—	—	—	—	58	164	58	164
7.02.38	Gioiellerie, orific., argent., orologerie	—	—	506	721	96	321	7	49	1	22	—	—	—	—	—	610	1.113	610	1.113
7.02.39	Flori, foglie e piante ornamentali e da fiore, ecc.	—	—	197	291	43	144	1	7	—	—	—	—	—	—	—	241	442	241	442
7.02.40	Grandi magazzini	1	150	2	2	2	8	3	23	4	133	5	392	6	1.081	1	23	1.639	24	1.789
7.02.41	Indumenti e oggetti usati	—	—	134	183	12	38	—	—	—	—	—	—	—	—	—	148	221	148	221
7.02.42	Prodotti tessili e articoli vestiario vari	2	34	222	338	37	139	5	48	1	11	—	—	—	—	—	266	536	268	570
7.02. C	PRODOTTI MECCANICI E AFFINI	3	5	1.208	1.834	400	1.421	101	719	40	708	3	232	—	—	11	1.763	4.914	1.766	4.919
7.02.43	Ferramenta, utensili, casseforti, ecc.	2	3	377	582	85	306	17	140	5	66	—	—	—	—	—	487	1.094	489	1.097
7.02.44	Apparecchi e materiali per impianti idraulici, ecc.	—	—	42	66	26	96	10	69	—	—	—	—	—	—	—	78	231	78	231
7.02.45	Macch., appar. e attr. per agric. e ind.	—	—	60	87	22	78	9	61	5	112	—	—	—	—	—	97	338	97	338
7.02.46	Macchine, mobili e attrezzature in metallo, per ufficio	—	—	15	27	23	82	4	31	4	90	1	95	—	—	—	48	325	48	325
7.02.47	Materiale elettrico, elettrodom., ecc.	—	—	263	400	61	209	12	79	4	80	1	57	—	—	—	342	825	342	825
7.02.48	Macch., mobili in met. per uso dom.	—	—	53	76	13	48	4	26	2	41	—	—	—	—	—	72	191	72	191
7.02.49	Appar. ottici, fotogr., strum. precis.	—	—	89	144	43	147	12	84	8	114	—	—	—	—	—	152	489	152	489
7.02.50	Armi, muniz., esplos. e attrezzi per caccia e pesca	—	—	69	91	9	33	2	15	—	—	—	—	—	—	—	81	139	81	139
7.02.51	Veicoli, accessori e parti ricambio	1	2	240	361	118	422	31	214	12	205	1	80	—	—	—	406	1.282	407	1.284
7.02. D	PRODOTTI E ARTICOLI VARI	3	21	3.804	5.672	512	1.786	61	435	36	573	4	273	—	—	15	4.432	8.739	4.435	8.760
7.02.52	Cartolerie	—	—	504	763	88	303	12	86	3	39	—	—	—	—	—	607	1.191	607	1.191
7.02.53	Librerie	—	—	89	140	40	144	14	101	8	139	—	—	—	—	—	151	524	151	524
7.02.54	Rivendite giornali e riviste	—	—	554	1.018	67	212	3	19	1	15	—	—	—	—	—	625	1.264	625	1.264
7.02.55	Appar. radio, strum. ed ediz. music.	—	—	241	355	72	252	12	86	9	150	—	—	—	—	—	331	843	334	843
7.02.56	Gioiattoli e affini	—	—	45	70	9	36	—	—	—	—	—	—	—	—	—	54	106	54	106
7.02.57	Vernici, smalti, colori, pennelli, ecc.	—	—	248	417	48	185	—	—	1	14	—	—	—	—	—	297	616	297	616
7.02.58	Laterizi, cementi, calce, ecc.																			

Segue Tav. 2 — Unità locali amministrative - Unità locali operative, secondo il numero di addetti

A — Stato e Regioni, per classe, sottoclasse e categoria di attività economica: ABRUZZI E MOLISE

N. classificazione	CLASSE, SOTTOCLASSI E CATEGORIE DI ATTIVITA' ECONOMICA	UNITÀ LOCALI AMMIN.		UNITÀ LOCALI OPERATIVE															TOTALE UNITÀ LOCALI						
		N	ad-detti	CON ADDETTI												senza ad-detti	Totale		N	ad-detti					
				fino a 2		da 3 a 5		da 6 a 10		da 11 a 50		da 51 a 100		101 e oltre			N	ad-detti							
				N	ad-detti	N	ad-detti	N	ad-detti	N	ad-detti	N	ad-detti	N	ad-detti										
7.02. A	GENERI ALIMENTARI.	2	2	9.430	13.963	645	2.118	31	220	3	37							9	10.118	16.338	10.120	16.340			
7.02.01	Macellerie di carne bovina			3	4														3	4	3	4			
7.02.02	Macellerie di carne equina			6	8	1	3													7	11	7	11		
7.02.03	Carne ovina, caprina, pollame, selvaggina e uova			43	58	1	4													44	62	44	62		
7.02.04	Macell. miste di carne bov., suina, ecc.			1.524	2.115	84	261	1	6										2	1.611	2.382	1.611	2.382		
7.02.05	Pizzicherie, rostic., ecc. (senza lic. P.S.)			95	163	6	19													101	182	101	182		
7.02.06	Rivendite di pesce			22	33	2	6													24	39	24	39		
7.02.07	Latterie (senza licenza di P.S.)			146	196	8	26	1	7											155	229	155	229		
7.02.08	Cereali, farine, pane, paste alimentari, biscotti, ecc.			974	1.445	48	152	1	10											1.023	1.607	1.023	1.607		
7.02.09	Pane e altri generi alimentari, con annesso forno.			268	438	138	508	17	114	2	26									425	1.086	425	1.086		
7.02.10	Generi alimentari, con annessa osteria senza cucina.			440	705	38	125													478	830	478	830		
7.02.11	Dolciumi (compresa eventuale annessa produzione)			24	37	14	46													38	83	38	83		
7.02.12	Frutta, ort., leg. freschi, funghi, ecc.			472	660	18	57	1	6											2	493	723	493	723	
7.02.13	Drogherie (compresa annessa torrefaz. caffè).	1	1	31	48	4	14	1	10												36	72	37	73	
7.02.14	Vini, liquori, oli, ecc. (escluse le mescite).			692	966	13	40	1	8											1	707	1.014	707	1.014	
7.02.15	Sale, tabacchi e altri generi monopolio			1.129	1.763	72	223	1	6											1	1.203	1.992	1.203	1.992	
7.02.16	Generi alimentari vari.	1	1	3.561	5.324	198	634	7	53	1	11									3	3.770	6.022	3.771	6.023	
7.02. B	PRODOTTI TESSILI E ARTICOLI DI VESTIARIO.			2.317	3.274	207	684	10	72	1	17							16	2.551	4.047	2.551	4.047			
7.02.17	Tessuti, anche per arredamento.			594	876	69	232	3	22											2	668	1.130	668	1.130	
7.02.18	Confezioni uomo, signora, bambino (escluse pellicce)			32	47	7	26														39	73	39	73	
7.02.19	Biancheria, maglieria, abbigl. e affini			106	149	20	68	1	6												127	223	127	223	
7.02.20	Filati, mercerie, passaman. e ricami			348	504	18	57														367	561	367	561	
7.02.21	Cappelli per uomo e signora			49	64																49	64	49	64	
7.02.22	Cuoi, pellami e access. per calzature			141	182	7	21														148	203	148	203	
7.02.23	Calzature			258	373	22	70	2	16												282	459	282	459	
7.02.24	Ombrelli, bastoni, artic. da viaggio			9	15	1	3														10	18	10	18	
7.02.25	Pelliccerie			7	10	2	6														9	16	9	16	
7.02.26	Articoli sportivi.			5	7																5	7	5	7	
7.02.27	Articoli di gomma ed effetti di vestiario gommati			2	2																2	2	2	2	
7.02.28	Spaghi, cordami, sacchi, tele di iuta e simili.			10	15	1	4														11	19	11	19	
7.02.29	Articoli in vimini, giunchi e simili			74	96	14	46														8	96	142	96	142
7.02.30	Mobili (esclusi quelli in metallo).			1	1																1	1	1	1	
7.02.31	Stucchi, carte da parati ed affini			173	236	17	58	2	13	1	17										194	324	194	324	
7.02.32	Utensili, casalinghi, vetrerie, cristallerie e ceramiche			39	54	2	6														42	60	42	60	
7.02.33	Chincagl., bigliotti, art. per fumatori																								
7.02.34	Botteghe antiquarie																				1	42	60	42	60
7.02.35	Oggetti d'arte moderna e contemp.																								
7.02.36	Quadri, bronzi, sculture, stampe e mosaici.			1	1																1	1	1	1	
7.02.37	Arredi sacri e articoli religiosi			3	3																1	4	3	4	
7.02.38	Gioiellerie, orfeci., argent. orologerie			233	306	9	31														1	243	337	243	337
7.02.39	Fiori, foglie e piante ornamentali e da fiore, ecc.			33	49	5	15														38	64	38	64	
7.02.40	Grandi magazzini							1	9												1	9	1	9	
7.02.41	Indumenti e oggetti usati			17	23																17	23	17	23	
7.02.42	Prodotti tessili e articoli vestiario vari			182	261	13	41	1	6												1	197	308	197	308
7.02. C	PRODOTTI MECCANICI E AFFINI	1	3	480	658	70	255	14	105	6	110							5	575	1.128	576	1.131			
7.02.43	Ferramenta, utensili, casseforti, ecc.			197	282	25	88	3	23												225	393	225	393	
7.02.44	Apparecchi e materiali per impianti idraulici, ecc.			10	11	2	7	1	10	1	20										2	16	48	16	48
7.02.45	Macch., appar. e attr. per agric. e ind.			26	30	1	4															27	34	27	34
7.02.46	Macchine, mobili e attrezzature in metallo, per ufficio			5	5	3	14	3	22													11	41	11	41
7.02.47	Materiale elettrico, elettrodom., ecc.			75	111	8	31	2	14	2	23											87	179	87	179
7.02.48	Macch., mobili in met. per uso dom.			15	16	4	16	3	20													22	52	22	52
7.02.49	Appar. ottici, fotogr., strum. precis.			14	20	3	12															17	32	17	32
7.02.50	Armi, muniz., esplos. e attrezzi per caccia e pesca			24	33	1	3															25	36	25	36
7.02.51	Veicoli, accessori e parti ricambio	1	3	114	150	23	80	2	16	3	67										3	145	313	146	316
7.02. D	PRODOTTI E ARTICOLI VARI.	1	37	1.212	1.599	97	325	9	69	6	178							8	1.332	2.171	1.333	2.208			
7.02.52	Cartolerie.			129	190	12	38	1	10												142	238	142	238	
7.02.53	Librerie			32	43	4	15	1	7												37	65	37	65	
7.02.54	Rivendite giornali e riviste.			113	167	9	27														122	194	122	194	
7.02.55	Appar. radio, strum. ed ediz. music.			105	145	19	66														124	211	124	211	
7.02.56	Giocattoli e affini			14	23																	14	23	14	23
7.02.57	Vernici, smalti, colori, pennelli, ecc.			76	92	8	24															84	116	84	116
7.02.58	Laterizi, cementi, calce, ecc.			5	6																	5	6	5	6
7.02.59	Articoli sanitari, prod. chim.-farm. (escl. farmacie e prod. per agric.).			7	10																	7	10	7	10
7.02.60	Profum., oggetti per toilette e igiene			44	66	1	3															45	69	45	69
7.02.61	Benzina, gasolio, supercarb., lubrific.	</																							

Segue Tav. 2 — Unità locali amministrative - Unità locali operative, secondo il numero di addetti

A — Stato e Regioni, per classe, sottoclasse e categoria di attività economica: CAMPANIA

N. classificazione	CLASSE, SOTTOCLASSI E CATEGORIE DI ATTIVITA' ECONOMICA	UNITA' LOCALI AMMIN.		UNITA' LOCALI OPERATIVE												TOTALE				
		N		CON ADDETTI												Totale		UNITA' LOCALI		
				fino a 2		da 3 a 5		da 6 a 10		da 11 a 50		da 51 a 100		101 e oltre						senza ad-detti
		N	ad-detti	N	ad-detti	N	ad-detti	N	ad-detti	N	ad-detti	N	ad-detti	N	ad-detti	N	ad-detti			
7.02. A	GENERI ALIMENTARI	5	11	23.570	35.150	2.597	8.741	150	1.043	18	241	—	—	—	—	28	26.363	45.175	26.368	45.186
7.02.01	Macellerie di carne bovina	—	—	26	33	3	10	—	—	—	—	—	—	—	—	—	29	43	29	43
7.02.02	Macellerie di carne equina	—	—	28	49	5	15	1	8	—	—	—	—	—	—	—	34	72	34	72
7.02.03	Carne ovina, caprina, pollame, selvaggina e nova	—	—	—	—	—	—	—	—	—	—	—	—	—	—	—	—	—	—	—
7.02.04	Macell. miste di carne bov., suina, ecc. Pizzicherie, rostic., ecc. (senza lic. P.S.)	—	—	1.104	1.824	293	996	11	73	1	14	—	—	—	—	14	3.196	5.188	3.196	5.188
7.02.05	Rivendite di pesce	—	—	450	691	69	234	2	16	—	—	—	—	—	—	—	521	941	1.409	2.907
7.02.06	Latterie (senza licenza di P.S.)	1	2	560	796	20	67	5	38	—	—	—	—	—	—	—	585	901	586	903
7.02.07	Cereali, farine, pane, paste alimentari, biscotti, ecc.	—	—	5.345	7.840	239	759	8	57	1	11	—	—	—	—	6	5.599	8.667	5.599	8.667
7.02.08	Pane e altri generi alimentari, con annesso forno	—	—	1.166	2.051	749	2.683	72	495	10	130	—	—	—	—	—	1.997	5.359	1.997	5.359
7.02.09	Generi alimentari, con annessa osteria senza cucina	—	—	98	157	14	44	—	—	—	—	—	—	—	—	—	112	201	112	201
7.02.10	Dolciumi (compresa eventuale annessa produzione)	—	—	294	453	67	239	10	72	3	35	—	—	—	—	—	374	799	374	799
7.02.11	Frutta, ort., leg. freschi, funghi, ecc. Drogherie (compresa annessa torrefaz. caffè)	—	—	2.492	3.362	85	270	2	12	—	—	—	—	—	—	2	2.579	3.644	2.579	3.644
7.02.12	Vini, liquori, oli, ecc. (escluse le mescite)	—	—	349	511	58	196	7	53	—	—	—	—	—	—	—	2	416	416	760
7.02.13	Sale, tabacchi e altri generi monopolio	—	—	1.949	2.802	151	480	3	18	—	—	—	—	—	—	3	2.106	3.300	2.106	3.300
7.02.14	Generi alimentari vari	4	9	4.256	6.359	313	1.009	14	99	3	51	—	—	—	—	2	4.588	7.518	4.592	7.527
7.02. B	PRODOTTI TESSILI E ARTICOLI DI VESTIARIO	1	1	8.981	12.380	845	2.895	94	679	20	382	2	135	2	232	10	9.954	16.703	9.955	16.704
7.02.17	Tessuti, anche per arredamento	—	—	1.298	1.879	179	623	29	216	9	177	—	—	—	—	3	1.518	2.895	1.518	2.895
7.02.18	Confezioni uomo, signora, bambino (escluse pellicce)	1	1	179	268	40	137	8	57	2	50	—	—	—	—	—	229	512	230	513
7.02.19	Biancheria, maglieria, abbigl. e affini	—	—	510	766	100	375	15	112	—	—	—	—	—	—	1	626	1.253	626	1.253
7.02.20	Filati, mercerie, passaman. e ricami	—	—	2.214	2.995	77	247	4	30	—	—	—	—	—	—	—	2.295	3.272	2.295	3.272
7.02.21	Cappelli per uomo e signora	—	—	117	164	13	46	—	—	—	—	—	—	—	—	—	130	210	130	210
7.02.22	Cuoi, pellami e access. per calzature	—	—	376	485	26	87	—	—	—	—	—	—	—	—	1	403	572	403	572
7.02.23	Calzature	—	—	759	1.097	107	356	4	31	1	13	—	—	—	—	—	871	1.497	871	1.497
7.02.24	Ombrelli, bastoni, artic. da viaggio	—	—	69	105	22	76	3	20	—	—	—	—	—	—	—	94	201	94	201
7.02.25	Pelliccerie	—	—	22	39	6	25	1	6	1	11	—	—	—	—	—	30	81	30	81
7.02.26	Articoli sportivi	—	—	3	5	1	4	1	7	—	—	—	—	—	—	—	5	16	5	16
7.02.27	Articoli di gomma ed effetti di vestiario gommati	—	—	10	14	2	8	5	35	—	—	—	—	—	—	—	17	57	17	57
7.02.28	Spaghi, cordami, sacchi, tele di juta e simili	—	—	51	65	11	37	—	—	—	—	—	—	—	—	—	62	102	62	102
7.02.29	Articoli in vimini, giunchi e simili	—	—	6	6	—	—	—	—	—	—	—	—	—	—	—	6	6	6	6
7.02.30	Mobili (esclusi quelli in metallo)	—	—	203	278	41	137	8	54	2	46	—	—	—	—	3	257	515	257	515
7.02.31	Stucchi, carte da parati ed affini	—	—	12	19	11	36	—	—	—	—	—	—	—	—	—	23	55	23	55
7.02.32	Utensili, casalinghi, vetrerie, cristallerie e ceramiche	—	—	523	716	49	173	7	47	1	13	—	—	—	—	—	580	949	580	949
7.02.33	Chincaagl., bigiott., art. per funatori	—	—	257	336	32	108	3	22	—	—	—	—	—	—	—	292	466	292	466
7.02.34	Botteghe antiquarie	—	—	18	25	2	6	—	—	—	—	—	—	—	—	—	20	31	20	31
7.02.35	Oggetti d'arte moderna e contemp.	—	—	6	8	2	8	—	—	—	—	—	—	—	—	—	8	16	8	16
7.02.36	Quadri, bronzi, sculture, stampe e mosaici	—	—	52	67	5	16	—	—	—	—	—	—	—	—	1	58	83	58	83
7.02.37	Arredi sacri e articoli religiosi	—	—	29	41	2	6	1	9	—	—	—	—	—	—	—	32	56	32	56
7.02.38	Gioiellerie, orific., argent., orologerie	—	—	574	730	45	149	2	13	2	31	—	—	—	—	—	623	923	623	923
7.02.39	Fiori, foglie e piante ornamentali e da fiore, ecc.	—	—	238	328	14	45	1	6	—	—	—	—	—	—	—	253	379	253	379
7.02.40	Grandi magazzini	—	—	—	—	—	—	—	—	2	41	2	135	2	232	—	6	408	6	408
7.02.41	Indumenti e oggetti usati	—	—	289	391	21	70	—	—	—	—	—	—	—	—	—	310	461	310	461
7.02.42	Prodotti tessili e articoli vestiario vari	—	—	1.166	1.553	37	120	2	14	—	—	—	—	—	—	1	1.206	1.687	1.206	1.687
7.02. C	PRODOTTI MECCANICI E AFFINI	1	3	1.199	1.688	226	808	37	261	19	309	2	110	—	—	2	1.485	3.176	1.486	3.179
7.02.43	Ferramenta, utensili, casseforti, ecc.	—	—	472	664	62	219	3	18	2	23	—	—	—	—	—	539	924	539	924
7.02.44	Apparecchi e materiali per impianti idraulici, ecc.	—	—	43	61	11	37	2	14	1	24	—	—	—	—	—	57	136	57	136
7.02.45	Macch., appar. e attr. per agric. e ind.	—	—	43	57	19	71	2	15	1	22	—	—	—	—	—	65	165	65	165
7.02.46	Macchine, mobili e attrezzature in metallo, per ufficio	—	—	22	31	10	36	1	7	2	30	—	—	—	—	—	35	104	35	104
7.02.47	Materiale elettrico, elettrodom., ecc.	—	—	250	369	39	143	3	20	2	24	—	—	—	—	—	294	556	294	556
7.02.48	Macch., mobili in met. per uso dom.	—	—	43	55	5	18	7	49	—	—	1	58	—	—	—	56	180	56	180
7.02.49	Appar. ottici, fotogr., strum. precis.	—	—	72	110	21	74	6	45	1	16	—	—	—	—	—	100	245	100	245
7.02.50	Armi, muniz., esplos. e attrezzi per caccia e pesca	—	—	100	132	5	16	—	—	—	—	—	—	—	—	—	105	148	105	148
7.02.51	Veicoli, accessori e parti ricambio	1	3	154	209	54	194	13	93	10	170	1	52	—	—	2	234	718	235	721
7.02. D	PRODOTTI E ARTICOLI VARI	2	2	3.949	5.297	266	1.024	20	145	14	309	1	72	—	—	9	4.288	6.847	4.291	6.849
7.02.52	Cartolerie	—	—	395	538	52	179	2	14	—	—	—	—	—	—	—	449	731	449	731
7.02.53	Librerie	—	—	100	160	23	81	5	40	2	22	—	—	—	—	—	130	303	130	303
7.02.54	Rivendite giornali e riviste	—	—	243	337	20	62	—	—	—	—	—	—	—	—	—	263	399	263	399
7.02.55	Appar. radio, strum. ed ediz. music.	—	—	315	408	46	168	3	22	2	61	—	—	—	—	1	367	659	367	659
7.02.56	Giocattoli e affini	—	—	98	131	2	7	1	6	—	—	—	—	—	—	—	101	144	101	144
7.02.57	Vernici, smalti, colori, pennelli, ecc.	—	—	343	481	29	113	—	—	—	—	—	—	—	—	1	373	594	373	594
7.02.58	Laterizi, cementi, calce, ecc.	1	1	27	43	2	8	—	—	—	—	—	—	—	—	—	29	51	30	52
7.02.59	Articoli sanitari, prod. chim.-farm. (escl. farmacie e prod. per agric.)	—	—	44	61	8	25</													

Segue Tav. 2 — Unità locali amministrative - Unità locali operative, secondo il numero di addetti

A — Stato e Regioni, per classe, sottoclasse e categoria di attività economica: PUGLIA

N. classificazione	CLASSE, SOTTOCLASSI E CATEGORIE DI ATTIVITA' ECONOMICA	UNITA' LOCALI AMMIN.		UNITA' LOCALI OPERATIVE												TOTALE UNITA' LOCALI					
				CON ADDETTI																Totale	
				fino a 2		da 3 a 5		da 6 a 10		da 11 a 50		da 51 a 100		101 e oltre		senza addetti					
				N	ad-detti	N	ad-detti	N	ad-detti	N	ad-detti	N	ad-detti	N	ad-detti	N	ad-detti	N	ad-detti	N	ad-detti
7.02. A	GENERI ALIMENTARI	2	10	17.614	25.129	897	2.946	75	523	10	143	—	—	—	—	—	9	18.605	28.741	18.607	28.751
7.02.01	Macellerie di carne bovina	—	—	18	24	—	—	—	—	—	—	—	—	—	—	—	—	18	24	18	24
7.02.02	Macellerie di carne equina	—	—	307	420	14	47	—	—	—	—	—	—	—	—	—	—	321	467	321	467
7.02.03	Carne ovina, caprina, pollame, selvaggina e uova	—	—	48	67	—	—	—	—	—	—	—	—	—	—	—	—	48	67	48	67
7.02.04	Macell. miste di carne bov., suina, ecc.	—	—	1.840	2.584	105	331	3	21	—	—	—	—	3	—	—	—	1.951	2.936	1.951	2.936
7.02.05	Pizzicherie, rostic., ecc. (senza lic. P.S.)	—	—	436	655	55	187	3	20	—	—	—	—	—	—	—	—	494	862	494	862
7.02.06	Rivendite di pesce	—	—	267	331	15	49	2	15	—	—	—	—	—	—	—	—	284	395	284	395
7.02.07	Latterie (senza licenza di P.S.). . . .	—	—	312	437	18	58	1	9	—	—	—	—	1	—	—	—	332	504	332	504
7.02.08	Cereali, farine, pane, paste alimentari, biscotti, ecc.	—	—	5.660	7.995	184	575	3	20	—	—	—	—	—	—	—	—	5.849	8.590	5.849	8.590
7.02.09	Pane e altri generi alimentari, con annesso forno	1	3	49	83	103	421	44	305	7	93	—	—	—	—	—	—	203	902	204	905
7.02.10	Generi alimentari, con annessa Osteria senza cucina	—	—	242	393	16	55	—	—	—	—	—	—	—	—	—	—	258	448	258	448
7.02.11	Dolciumi (compresa eventuale annessa produzione)	—	—	136	175	11	39	5	36	1	14	—	—	—	—	—	—	153	264	153	264
7.02.12	Frutta, ort., leg. freschi, funghi, ecc.	—	—	1.858	2.570	63	196	3	18	—	—	—	—	—	—	—	—	1.924	2.784	1.924	2.784
7.02.13	Drogherie (compresa annessa torrefaz. caffè).	—	—	465	638	26	79	1	6	—	—	—	—	—	—	—	—	492	723	492	723
7.02.14	Vini, liquori, oli, ecc. (escluse le mescite).	—	—	1.484	2.044	55	172	—	—	—	—	—	—	—	—	2	—	1.541	2.216	1.541	2.216
7.02.15	Sale, tabacchi e altri generi monopolio	—	—	1.277	2.089	86	270	1	7	—	—	—	—	—	—	—	—	1.364	2.366	1.364	2.366
7.02.16	Generi alimentari vari	1	7	3.215	4.624	146	467	9	66	2	36	—	—	1	—	—	—	3.373	5.193	3.374	5.200
7.02. B	PRODOTTI TESSILI E ARTICOLI DI VESTIARIO	—	—	6.094	8.194	461	1.591	63	463	14	273	3	189	—	—	—	12	6.647	10.710	6.647	10.710
7.02.17	Tessuti, anche per arredamento. . . .	—	—	1.057	1.500	108	379	25	181	4	73	—	—	—	—	—	—	1.194	2.133	1.194	2.133
7.02.18	Confezioni uomo, signora, bambino (escluse pellicce)	—	—	87	138	22	80	1	9	—	—	—	—	—	—	—	—	110	227	110	227
7.02.19	Biancheria, maglieria, abbigl. e affini	—	—	263	381	51	189	11	88	—	—	—	—	1	—	—	—	326	658	326	658
7.02.20	Filati, mercerie, passaman. e ricami . .	—	—	2.034	2.626	61	191	3	20	—	—	—	—	—	—	—	—	2.098	2.837	2.098	2.837
7.02.21	Cappelli per uomo e signora	—	—	113	150	13	46	—	—	—	—	—	—	—	—	—	—	126	196	126	196
7.02.22	Cuoi, pellami e access. per calzature	—	—	168	214	21	69	—	—	—	—	—	—	—	—	—	—	189	283	189	283
7.02.23	Calzature	—	—	560	764	65	231	6	38	1	14	—	—	1	—	—	—	633	1.047	633	1.047
7.02.24	Ombrelli, bastoni, artic. da viaggio	—	—	15	22	3	11	1	7	1	23	—	—	—	—	—	—	20	63	20	63
7.02.25	Pelliccerie	—	—	4	7	4	12	2	15	—	—	—	—	—	—	—	—	10	34	10	34
7.02.26	Articoli sportivi.	—	—	3	3	1	3	—	—	—	—	—	—	—	—	—	—	4	6	4	6
7.02.27	Articoli di gomma ed effetti di vestiario gommati	—	—	3	4	1	4	—	—	1	27	—	—	—	—	—	—	5	35	5	35
7.02.28	Spaghi, cordami, sacchi, tele di iuta e simili	—	—	27	37	—	—	—	—	—	—	—	—	—	—	—	—	27	37	27	37
7.02.29	Articoli in vimini, giunchi e simili	—	—	1	1	—	—	—	—	—	—	—	—	—	—	—	—	1	1	1	1
7.02.30	Mobili (esclusi quelli in metallo)	—	—	286	369	28	102	6	46	1	11	—	—	10	—	—	—	331	528	331	528
7.02.31	Stucchi, carte da parati ed affini	—	—	6	11	—	—	2	12	—	—	—	—	—	—	—	—	8	23	8	23
7.02.32	Utensili, casalinghi, vetrerie, cristallerie e ceramiche	—	—	347	482	23	74	4	28	—	—	—	—	—	—	—	—	374	584	374	584
7.02.33	Chinceagl., bigiott., art. per fumatori	—	—	92	122	3	10	—	—	—	—	—	—	—	—	—	—	95	132	95	132
7.02.34	Botteghe antiquarie	—	—	2	2	—	—	—	—	—	—	—	—	—	—	—	—	2	2	2	2
7.02.35	Oggetti d'arte moderna e contemp. . . .	—	—	—	—	—	—	—	—	—	—	—	—	—	—	—	—	—	—	—	—
7.02.36	Quadri, bronzi, sculture, stampe e mosaici	—	—	7	9	1	3	—	—	—	—	—	—	—	—	—	—	8	12	8	12
7.02.37	Arredi sacri e articoli religiosi	—	—	21	23	3	9	—	—	—	—	—	—	—	—	—	—	24	32	24	32
7.02.38	Gioiellerie, orficc., argent., orologerie	—	—	415	525	19	64	1	10	—	—	—	—	—	—	—	—	435	599	435	599
7.02.39	Fiori, foglie e piante ornamentali e da fiore, ecc.	—	—	180	250	9	33	—	—	—	—	—	—	—	—	—	—	189	283	189	283
7.02.40	Grandi magazzini	—	—	—	—	1	3	—	—	5	104	3	189	—	—	—	—	9	296	9	296
7.02.41	Indumenti e oggetti usati	—	—	68	89	3	10	—	—	—	—	—	—	—	—	—	—	71	99	71	99
7.02.42	Prodotti tessili e articoli vestiario vari	—	—	335	465	21	68	1	9	1	21	—	—	—	—	—	—	358	563	358	563
7.02. C	PRODOTTI MECCANICI E AFFINI	2	2	1.112	1.526	160	561	30	223	7	135	—	—	—	—	—	3	1.312	2.445	1.314	2.447
7.02.43	Ferramenta, utensili, casseforti, ecc.	—	—	388	540	36	120	4	27	—	—	—	—	—	—	1	—	429	687	429	687
7.02.44	Apparecchi e materiali per impianti idraulici, ecc.	—	—	44	54	11	41	1	6	1	15	—	—	—	—	—	—	57	116	57	116
7.02.45	Macch., appar. e attr. per agric. e ind.	1	1	40	60	17	66	2	14	—	—	—	—	—	—	—	—	60	140	61	141
7.02.46	Macchine, mobili e attrezzature in metallo, per ufficio	—	—	11	16	10	33	3	23	2	58	—	—	—	—	—	—	26	130	26	130
7.02.47	Materiale elettrico, elettrodom., ecc.	—	—	217	315	30	101	5	35	2	34	—	—	—	—	—	—	254	485	254	485
7.02.48	Macch., mobili in met. per uso dom. . .	—	—	46	52	4	14	5	37	—	—	—	—	—	—	—	—	55	103	55	103
7.02.49	Appar. ottici, fotogr., strum. precis. . .	—	—	53	69	9	31	1	9	1	14	—	—	—	—	—	—	64	123	64	123
7.02.50	Armi, muniz., esplos. e attrezzi per caccia e pesca	1	1	101	123	5	18	—	—	—	—	—	—	—	—	—	—	106	141	107	142
7.02.51	Veicoli, accessori e parti ricambio . . .	—	—	212	297	38	137	9	72	1	14	—	—	—	—	—	—	261	520	261	520
7.02. D	PRODOTTI E ARTICOLI VARI	6	179	2.620	3.412	135	473	37	260	8	148	1	91	—	—	—	24	2.925	4.384	2.931	4.563
7.02.52	Cartolerie	—	—	367	484	14	49	3	19	1	17	—	—	—	—	—	—	386	569	386	569
7.02.53	Librerie	—	—	86	118	11	40	1	7	1	19	—	—	—	—	—	—	99	184	99	184
7.02.54	Rivendite giornali e riviste.	—	—	246	342	11	36	1	6	—	—	—	—	—	—	—	—	258	384	258	384
7.02.55	Appar. radio, strum. ed ediz. music. . . .	—	—	247	324	27	94	4	32	—	—	—	—	—	—	—	—	280	450	280	450
7.02.56	Gioielli e affini	—	—	23	31	—	—	—	—	—	—	—	—	—	—	—	—	23	31	23	31
7.02.57	Vernici, smalti, colori, pennelli, ecc.	—	—	237	320	8	26	4	24	—	—	—	—	—	—	—	—	250	370	250	370
7.02.58	Laterizi, cementi, calce, ecc.	—	—	17	23	1	3	1	8	—	—	—	—	—	—	—	—	19	34	19	34
7.02.59	Articoli sanitari, prod. chim.-farm. (escl. farmacie e prod. per agric.	—	—	13	18	3	12	2	17	—	—	—	—	—	—	—	—	18	47	18	47
7.02.60	Profum., oggetti per toilette e igiene	—	—	95	127	8	31	1	6	—	—	—	—	—	—	—	—	104	164	104	164

Segue Tav. 2 — Unità locali amministrative - Unità locali operative, secondo il numero di addetti

A — Stato e Regioni, per classe, sottoclasse e categoria di attività economica: CALABRIA

N. classificazione	CLASSE, SOTTOCLASSI E CATEGORIE DI ATTIVITA' ECONOMICA	UNITÀ LOCALI AMMIN.		UNITÀ LOCALI OPERATIVE													TOTALE				
				CON ADDETTI											senza ad-detti	Totale		UNITÀ LOCALI			
				fino a 2		da 3 a 5		da 6 a 10		da 11 a 50		da 51 a 100		101 e oltre							
N	ad-detti	N	ad-detti	N	ad-detti	N	ad-detti	N	ad-detti	N	ad-detti	N	ad-detti	N	ad-detti	N	ad-detti				
7.02. A	GENERI ALIMENTARI	2	4	13.271	18.251	630	2.062	33	223	3	55	—	—	—	—	—	11	13.948	20.591	13.950	20.595
7.02.01	Macellerie di carne bovina.	—	—	12	20	1	3	—	—	—	—	—	—	—	—	—	—	13	23	13	23
7.02.02	Macellerie di carne equina.	—	—	2	2	—	—	—	—	—	—	—	—	—	—	—	—	2	2	2	2
7.02.03	Carne ovina, caprina, pollame, selvaggina e uova	—	—	235	277	3	9	—	—	—	—	—	—	—	—	1	239	286	239	286	
7.02.04	Macell. miste di carne bov., suina, ecc. Pizzicherie, rostic., ecc. (senza lic. P.S.)	—	—	1.675	2.113	47	149	2	12	—	—	—	—	—	—	3	1.727	2.274	1.727	2.274	
7.02.05	Rivendite di pesce	—	—	31	47	1	3	—	—	—	—	—	—	—	—	—	32	50	32	50	
7.02.06	Latterie (senza licenza di P.S.)	—	—	91	111	7	26	—	—	—	—	—	—	—	—	—	98	137	98	137	
7.02.07	Cereali, farine, pane, paste alimentari, biscotti, ecc.	—	—	66	89	4	14	—	—	—	—	—	—	—	—	—	70	103	70	103	
7.02.08	Pane e altri generi alimentari, con annesso forno	1	1	2.708	3.835	103	330	4	29	—	—	—	—	—	—	2	2.817	4.194	2.818	4.195	
7.02.09	Generi alimentari, con annessa osteria senza cucina	—	—	328	557	131	455	18	125	3	55	—	—	—	—	—	480	1.192	480	1.192	
7.02.10	Dolciumi (compresa eventuale annessa produzione)	—	—	279	419	23	78	—	—	—	—	—	—	—	—	—	302	497	302	497	
7.02.11	Frutta, ort., leg. freschi, funghi, ecc. Drogherie (compresa annessa torrefaz. caffè).	—	—	65	91	14	50	3	20	—	—	—	—	—	—	—	82	161	82	161	
7.02.12	Vini, liquori, oli, ecc. (escluse le mescite)	—	—	1.387	1.814	27	87	—	—	—	—	—	—	—	—	3	1.417	1.901	1.417	1.901	
7.02.13	Sale, tabacchi e altri generi monopolio	—	—	1.363	2.011	68	215	—	—	—	—	—	—	—	—	—	1.431	2.226	1.431	2.226	
7.02.14	Generi alimentari vari	1	3	4.021	5.556	170	547	5	30	—	—	—	—	—	—	2	4.198	6.133	4.199	6.136	
7.02. B	PRODOTTI TESSILI E ARTICOLI DI VESTIARIO.	—	—	2.386	3.111	164	549	14	98	4	82	2	107	—	—	9	2.529	3.947	2.529	3.947	
7.02.17	Tessuti, anche per arredamento.	—	—	760	1.036	64	214	8	58	1	11	—	—	—	—	1	834	1.319	834	1.319	
7.02.18	Confezioni uomo, signora, bambino (escluse pellicce)	—	—	34	47	5	22	1	8	—	—	—	—	—	—	—	40	77	40	77	
7.02.19	Biancheria, maglieria, abbigl. e affini Filati, mercerie, passaman. e ricami	—	—	86	126	11	39	2	13	—	—	—	—	—	—	—	99	178	99	178	
7.02.20	Cappelli per uomo e signora.	—	—	343	446	10	32	—	—	—	—	—	—	—	—	1	354	478	354	478	
7.02.21	Cuoi, pellami e access. per calzature Calzature	—	—	4	5	—	—	—	—	—	—	—	—	—	—	—	4	5	4	5	
7.02.22	Ombrelli, bastoni, artic. da viaggio	—	—	119	145	6	23	—	—	—	—	—	—	—	—	—	125	168	125	168	
7.02.23	Pelliccerie	—	—	302	397	23	75	—	—	—	—	—	—	—	—	—	325	472	325	472	
7.02.24	Articoli sportivi	—	—	3	3	1	4	—	—	—	—	—	—	—	—	—	4	7	4	7	
7.02.25	Articoli di gomma ed effetti di vestiario gommato	—	—	4	6	—	—	—	—	—	—	—	—	—	—	—	4	6	4	6	
7.02.26	Spaghi, cordami, sacchi, tele di juta e simili	—	—	1	2	—	—	—	—	—	—	—	—	—	—	—	1	2	1	2	
7.02.27	Articoli in vimini, giunchi e simili Mobili (esclusi quelli in metallo)	—	—	9	11	1	3	—	—	—	—	—	—	—	—	—	10	14	10	14	
7.02.28	Stucchi, carte da parati ed affini	—	—	56	71	7	24	1	6	—	—	—	—	—	—	1	65	101	65	101	
7.02.29	Utensili, casalinghi, vetrerie, cristallerie e ceramiche	—	—	161	206	14	44	1	7	—	—	—	—	—	—	—	177	257	177	257	
7.02.30	Chincagl., bigiott., art. per fumatori Botteghe antiquarie	—	—	41	52	2	6	—	—	—	—	—	—	—	—	—	43	58	43	58	
7.02.31	Oggetti d'arte moderna e contemp. Quadri, bronzi, sculture, stampe e mosaici	—	—	—	—	—	—	—	—	—	—	—	—	—	—	—	—	—	—	—	
7.02.32	Arredi sacri e articoli religiosi Gioiellerie, orific., argent., orologerie Fiori, foglie e piante ornamentali e da fiore, ecc.	—	—	4	5	—	—	—	—	—	—	—	—	—	—	—	4	5	4	5	
7.02.33	Grandi magazzini	—	—	149	190	7	22	—	—	—	—	—	—	—	—	—	156	212	156	212	
7.02.34	Indumenti e oggetti usati	—	—	26	40	—	—	—	—	—	—	—	—	—	—	—	26	40	26	40	
7.02.35	Prodotti tessili e articoli vestiario vari	—	—	34	44	—	—	—	—	2	57	2	107	—	—	—	34	44	34	44	
7.02.36	Ferramenta, utensili, casseforti, ecc. Apparecchi e materiali per impianti idraulici, ecc.	—	—	199	278	13	41	1	6	1	14	—	—	—	—	5	219	339	219	339	
7.02.37	Macch., appar. e attr. per agric. e ind. Macchine, mobili e attrezzature in metallo, per ufficio	—	—	402	525	39	137	10	78	2	44	—	—	—	—	1	454	784	454	784	
7.02.38	Materiale elettrico, elettrodom., ecc. Macch., mobili in met. per uso dom. Appar. ottici, fotogr., strum. precis.	—	—	179	234	15	55	1	10	—	—	—	—	—	—	—	195	299	195	299	
7.02.39	Armi, muniz., esplos. e attrezzi per caccia e pesca	—	—	4	5	1	5	—	—	—	—	—	—	—	—	—	5	10	5	10	
7.02.40	Veicoli, accessori e parti ricambio	—	—	9	11	1	3	1	6	—	—	—	—	—	—	—	11	20	11	20	
7.02.41	Cartolerie	—	—	6	9	4	12	2	18	1	16	—	—	—	—	—	13	55	13	55	
7.02.42	Librerie	—	—	43	62	6	19	2	13	—	—	—	—	—	—	—	51	94	51	94	
7.02.43	Rivendite giornali e riviste.	—	—	14	16	—	—	2	18	1	28	—	—	—	—	—	17	62	17	62	
7.02.44	Appar. radio, strum. ed ediz. music. Giocattoli e affini	—	—	10	12	—	—	—	—	—	—	—	—	—	—	—	10	12	10	12	
7.02.45	Vernici, smalti, colori, pennelli, ecc. Laterizi, cementi, calce, ecc.	—	—	67	85	2	7	—	—	—	—	—	—	—	—	—	69	92	69	92	
7.02.46	Articoli sanitari, prod. chim.-farm. (escl. farmacie e prod. per agric.) Profum., oggetti per toletta e igiene Benzina, gasolio, supercarb., lubrific. Gas in bombole	—	—	70	91	10	36	2	13	—	—	—	—	—	—	1	83	140	83	140	
7.02.47	Legna da ardere e carbone	—	—	—	—	—	—	—	—	—	—	—	—	—	—	—	—	—	—	—	
7.02.48	Concim. e altri prod. utili all'agricol. Articoli e prodotti vari	—	—	3	4	1	3	—	—	—	—	—	—	—	—	—	4	7	4	7	
7.02.49	7.02.50	7.02.51	7.02.52	7.02.53	7.02.54	7.02.55	7.02.56	7.02.57	7.02.58	7.02.59	7.02.60	7.02.61	7.02.62	7.02.63	7.02.64	7.02.65	7.02.	17.941	26.798	17.946	26.917

Segue Tav. 2 — Unità locali amministrative - Unità locali operative, secondo il numero di addetti

A — Stato e Regioni, per classe, sottoclasse e categoria di attività economica: SICILIA

N. classificazione	CLASSE, SOTTOCLASSI E CATEGORIE DI ATTIVITA' ECONOMICA	UNITA' LOCALI AMMIN.		UNITA' LOCALI OPERATIVE												TOTALE								
		N	ad-detti	CON ADDETTI												senza ad-detti	Totale		UNITA' LOCALI					
				fino a 2		da 3 a 5		da 6 a 10		da 11 a 50		da 51 a 100		101 e oltre			N	ad-detti	N	ad-detti				
7.02. A	GENERI ALIMENTARI	1	2	28.715	41.512	1.895	6.502	230	1.585	29	394								9	30.878	49.993	30.879	49.995	
7.02.01	Macellerie di carne bovina	—	—	56	86	11	37	—	—	—	—	—	—	—	—	—	—	—	—	67	123	67	123	
7.02.02	Macellerie di carne equina	—	—	46	72	5	15	—	—	—	—	—	—	—	—	—	—	—	—	51	87	51	87	
7.02.03	Carne ovina, caprina, pollame, selvaggina e uova	—	—	113	155	9	27	2	14	—	—	—	—	—	—	—	—	—	—	124	196	124	196	
7.02.04	Macell. miste di carne bov., suina, ecc.	—	—	2.776	3.877	191	616	4	26	—	—	—	—	—	—	—	—	—	1	2.972	4.519	2.972	4.519	
7.02.05	Pizzicherie, rostic., ecc. (senza lic. P.S.)	—	—	566	850	61	203	9	57	—	—	—	—	—	—	—	—	—	—	636	1.110	636	1.110	
7.02.06	Rivendite di pesce	—	—	443	618	53	173	3	22	2	38	—	—	—	—	—	—	—	1	502	851	502	851	
7.02.07	Latterie (senza licenza di P.S.)	—	—	236	310	13	45	—	—	—	—	—	—	—	—	—	—	—	—	249	355	249	355	
7.02.08	Cereali, farine, pane, paste alimentari, biscotti, ecc.	—	—	6.504	9.090	177	562	7	47	1	11	—	—	—	—	—	—	—	2	6.691	9.710	6.691	9.710	
7.02.09	Pane e altri generi alimentari, con annesso forno	—	—	427	761	569	2.207	166	1.141	19	252	—	—	—	—	—	—	—	—	1.181	4.361	1.181	4.361	
7.02.10	Generi alimentari, con annessa osteria senza cucina	—	—	293	468	15	50	1	6	—	—	—	—	—	—	—	—	—	—	309	524	309	524	
7.02.11	Dolciumi compresa eventuale annessa produzione)	—	—	335	527	91	324	23	165	4	57	—	—	—	—	—	—	—	—	453	1.073	453	1.073	
7.02.12	Frutta, ort., leg. freschi, funghi, ecc.	—	—	2.300	3.169	82	254	2	15	—	—	—	—	—	—	—	—	—	—	2.384	3.438	2.384	3.438	
7.02.13	Drogherie (compresa annessa torrefaz. caffè).	—	—	239	359	36	129	3	25	2	22	—	—	—	—	—	—	—	—	280	535	280	535	
7.02.14	Vini, liquori, oli, ecc. (escluse le mescite)	—	—	1.623	2.244	55	171	2	14	—	—	—	—	—	—	—	—	—	—	1.680	2.429	1.680	2.429	
7.02.15	Sale, tabacchi e altri generi monopolio	—	—	2.550	3.921	149	481	2	12	—	—	—	—	—	—	—	—	—	—	2.701	4.414	2.701	4.414	
7.02.16	Generi alimentari vari	1	2	10.208	15.005	378	1.208	6	41	1	14	—	—	—	—	—	—	—	5	10.598	16.268	10.599	16.270	
7.02. B	PRODOTTI TESSILI E ARTICOLI DI VESTIARIO	3	5	10.305	14.055	853	2.978	98	706	25	476	7	452						11	11.299	18.667	11.302	18.672	
7.02.17	Tessuti, anche per arredamento . . .	1	3	2.036	2.881	291	993	42	295	10	149	—	—	—	—	—	—	—	—	2.379	4.318	2.380	4.321	
7.02.18	Confezioni uomo, signora, bambino (escluse pellicce)	—	—	134	202	24	81	1	7	2	27	—	—	—	—	—	—	—	—	161	317	161	317	
7.02.19	Biancheria, maglieria, abbigl. e affini	—	—	534	795	118	486	18	138	—	—	—	—	—	—	—	—	—	—	670	1.419	670	1.419	
7.02.20	Filati, mercerie, passaman. e ricami	1	1	2.652	3.620	87	287	6	42	—	—	—	—	—	—	—	—	—	1	2.746	3.949	2.747	3.950	
7.02.21	Cappelli per uomo e signora	—	—	91	120	4	15	2	17	—	—	—	—	—	—	—	—	—	—	97	152	97	152	
7.02.22	Cuoi, pellami e access. per calzature	—	—	480	604	26	86	—	—	—	—	—	—	—	—	—	—	—	1	507	690	507	690	
7.02.23	Calzature	1	1	1.023	1.395	93	316	9	62	—	—	—	—	—	—	—	—	—	—	1.126	1.773	1.127	1.774	
7.02.24	Ombrelli, bastoni, artic. da viaggio	—	—	36	52	7	23	1	7	—	—	—	—	—	—	—	—	—	—	44	82	44	82	
7.02.25	Pelliccerie	—	—	13	23	4	17	1	7	—	—	—	—	—	—	—	—	—	—	18	47	18	47	
7.02.26	Articoli sportivi	—	—	9	11	—	—	1	6	—	—	—	—	—	—	—	—	—	—	10	17	10	17	
7.02.27	Articoli di gomma ed effetti di vestiario gommati	—	—	11	18	3	10	—	—	2	47	—	—	—	—	—	—	—	—	16	75	16	75	
7.02.28	Spaghi, cordami, sacchi, tele di juta e simili	—	—	191	236	3	9	—	—	—	—	—	—	—	—	—	—	—	—	194	245	194	245	
7.02.29	Articoli in vimini, giunchi e simili	—	—	2	2	—	—	—	—	—	—	—	—	—	—	—	—	—	—	2	2	2	2	
7.02.30	Mobili (esclusi quelli in metallo)	—	—	374	470	22	71	4	26	1	11	—	—	—	—	—	—	—	—	5	406	578	406	578
7.02.31	Stucchi, carte da parati ed affini	—	—	16	25	2	9	—	—	—	—	—	—	—	—	—	—	—	—	18	34	18	34	
7.02.32	Utensili, casalinghi, vetrerie, cristallerie e ceramiche	—	—	679	929	55	182	6	48	2	32	—	—	—	—	—	—	—	—	742	1.191	742	1.191	
7.02.33	Chincagl., bigiott., art. per fumatori	—	—	93	126	11	35	2	12	—	—	—	—	—	—	—	—	—	—	106	173	106	173	
7.02.34	Botteghe antiquarie	—	—	5	5	1	3	—	—	—	—	—	—	—	—	—	—	—	—	6	8	6	8	
7.02.35	Oggetti d'arte moderna e contemp.	—	—	2	2	—	—	—	—	—	—	—	—	—	—	—	—	—	—	2	2	2	2	
7.02.36	Quadri, bronzi, sculture, stampe e mosaici	—	—	13	20	1	5	—	—	—	—	—	—	—	—	—	—	—	—	14	25	14	25	
7.02.37	Arredi sacri e articoli religiosi	—	—	24	31	1	3	—	—	—	—	—	—	—	—	—	—	—	—	25	34	25	34	
7.02.38	Gioiellerie, orefic., argent., orologerie	—	—	511	676	43	149	2	16	—	—	—	—	—	—	—	—	—	—	1	557	841	557	841
7.02.39	Fiori, foglie e piante ornamentali e da fiore, ecc.	—	—	161	223	11	39	—	—	—	—	—	—	—	—	—	—	—	—	172	262	172	262	
7.02.40	Grandi magazzini	—	—	1	1	1	3	2	17	5	149	7	452	—	—	—	—	—	—	176	622	176	622	
7.02.41	Indumenti e oggetti usati	—	—	248	323	3	9	—	—	—	—	—	—	—	—	—	—	—	—	251	332	251	332	
7.02.42	Prodotti tessili e articoli vestiario vari	—	—	966	1.265	42	147	1	6	3	61	—	—	—	—	—	—	—	—	2	1.014	1.479	1.014	1.479
7.02. C	PRODOTTI MECCANICI E AFFINI	1	6	1.221	1.651	210	747	43	315	16	305								3	1.493	3.018	1.494	3.024	
7.02.43	Ferramenta, utensili, casseforti, ecc.	—	—	421	564	58	194	5	31	—	—	—	—	—	—	—	—	—	—	1	485	789	485	789
7.02.44	Apparecchi e materiali per impianti idraulici, ecc.	—	—	34	47	12	44	3	29	2	29	—	—	—	—	—	—	—	—	51	149	51	149	
7.02.45	Macch., appar. e attr. per agric. e ind.	—	—	38	48	7	24	3	19	1	11	—	—	—	—	—	—	—	—	49	102	49	102	
7.02.46	Macchine, mobili e attrezzature in metallo, per ufficio	—	—	14	21	12	47	3	23	2	47	—	—	—	—	—	—	—	—	31	138	31	138	
7.02.47	Materiale elettrico, elettrodom., ecc.	—	—	251	343	29	111	6	42	2	29	—	—	—	—	—	—	—	—	288	525	288	525	
7.02.48	Macch., mobili in met. per uso dom.	—	—	45	56	7	27	4	28	2	58	—	—	—	—	—	—	—	—	58	169	58	169	
7.02.49	Appar. ottici, fotogr., strum. precis.	—	—	60	76	18	63	4	26	—	—	—	—	—	—	—	—	—	—	82	165	82	165	
7.02.50	Armi, muniz., esplos. e attrezzi per caccia e pesca	—	—	133	171	8	27	—	—	—	—	—	—	—	—	—	—	—	—	1	142	198	142	198
7.02.51	Veicoli, accessori e parti ricambio . .	1	6	225	325	59	210	15	117	7	131	—	—	—	—	—	—	—	—	1	307	783	308	789
7.02. D	PRODOTTI E ARTICOLI VARI	12	93	3.201	4.183	210	720	42	292	15	394	3	224						19	3.490	5.813	<		

Segue Tav. 2 — Unità locali amministrative - Unità locali operative, secondo il numero di addetti

A — Stato e Regioni, per classe, sottoclasse e categoria di attività economica: SARDEGNA

N. classificazione	CLASSE, SOTTOCLASSI E CATEGORIE DI ATTIVITA' ECONOMICA	UNITÀ LOCALI AMMIN.		UNITÀ LOCALI OPERATIVE.														TOTALE UNITÀ LOCALI			
				CON ADDETTI														Totale			
				fino a 2		da 3 a 5		da 6 a 10		da 11 a 50		da 51 a 100		101 e oltre		senza addetti					
		N	ad-detti	N	ad-detti	N	ad-detti	N	ad-detti	N	ad-detti	N	ad-detti	N	ad-detti	N	N	ad-detti	N	ad-detti	
7.02 A	GENERI ALIMENTARI.	2	5	9.899	14.345	907	3.026	56	382	8	120	—	—	—	—	10	10.880	17.873	10.882	17.878	
7.02.01	Macellerie di carne bovina	—	—	33	41	3	9	—	—	—	—	—	—	—	—	—	36	50	36	50	
7.02.02	Macellerie di carne equina	—	—	16	21	1	3	—	—	—	—	—	—	—	—	—	17	24	17	24	
7.02.03	Carne ovina, caprina, pollame, selvaggina e uova	—	—	38	46	2	6	—	—	—	—	—	—	—	—	—	40	52	40	52	
7.02.04	Macell. miste di carne bov., suina, ecc. Pizzicherie, rostic., ecc. (senza lic. P.S.)	—	—	1.821	2.238	62	196	1	6	—	—	—	—	—	4	1.888	2.440	1.888	2.440		
7.02.05	Rivendite di pesce	—	—	8	13	3	12	1	7	—	—	—	—	—	—	—	12	32	12	32	
7.02.06	Latterie (senza licenza di P.S.)	—	—	160	197	11	40	2	12	—	—	—	—	—	1	174	249	174	249		
7.02.07	Cereali, farine, pane, paste alimentari, biscotti, ecc.	—	—	468	595	31	100	—	—	—	—	—	—	—	—	499	695	499	695		
7.02.08	Pane e altri generi alimentari, con annesso forno	—	—	946	1.353	62	193	—	—	1	11	—	—	—	2	1.011	1.557	1.011	1.557		
7.02.09	Generi alimentari, con annessa osteria senza cucina	1	3	67	118	162	646	39	267	7	109	—	—	—	—	275	1.140	276	1.143		
7.02.10	Dolciumi (compresa eventuale annessa produzione)	—	—	105	183	28	92	—	—	—	—	—	—	—	—	133	275	133	275		
7.02.11	Frutta, ort., leg. freschi, funghi, ecc. Drogherie (compresa annessa torrefaz. caffè)	—	—	33	47	3	10	1	9	—	—	—	—	—	—	37	66	37	66		
7.02.12	Vini, liquori, oli, ecc. (escluse le mescite)	—	—	1.264	1.667	24	74	—	—	—	—	—	—	—	—	1.288	1.741	1.288	1.741		
7.02.13	Sale, tabacchi e altri generi monopolio	—	—	303	451	21	66	—	—	—	—	—	—	—	—	324	517	324	517		
7.02.14	Generi alimentari vari	1	2	486	792	55	177	1	6	—	—	—	—	—	—	542	975	542	975		
7.02.15		4	0.017	6.374	413	1.316	9	63	—	—	—	—	—	—	3	4.442	7.753	4.443	7.755		
7.02.16																					
7.02. B	PRODOTTI TESSILI E ARTICOLI DI VESTIARIO.	—	—	1.815	2.674	275	954	33	236	8	168	1	69	1	160	2	2.135	4.261	2.135	4.261	
7.02.17	Tessuti, anche per arredamento	—	—	499	765	84	287	10	69	2	32	—	—	—	—	2	597	1.153	597	1.153	
7.02.18	Confezioni, uomo, signora, bambino (escluse pellicce)	—	—	57	85	14	54	—	—	—	—	—	—	—	—	71	139	71	139		
7.02.19	Biancheria, maglieria, abbigl. e affini	—	—	101	153	24	96	8	57	—	—	—	—	—	—	133	306	133	306		
7.02.20	Filati, mercerie, passaman. e ricami	—	—	163	238	23	78	—	—	—	—	—	—	—	—	186	316	186	316		
7.02.21	Cappelli per uomo e signora	—	—	5	8	1	3	—	—	—	—	—	—	—	—	6	11	6	11		
7.02.22	Cuoi, pellami e access. per calzature	—	—	46	60	3	14	—	—	—	—	—	—	—	—	49	74	49	74		
7.02.23	Calzature	—	—	175	270	33	115	6	42	—	—	—	—	—	—	214	427	214	427		
7.02.24	Ombrelli, bastoni, artic. da viaggio	—	—	2	3	—	—	—	—	—	—	—	—	—	—	2	3	2	3		
7.02.25	Pelliccerie	—	—	3	5	3	11	—	—	—	—	—	—	—	—	6	16	6	16		
7.02.26	Articoli sportivi	—	—	—	—	—	—	—	—	—	—	—	—	—	—	—	—	—	—		
7.02.27	Articoli di gomma ed effetti di vestiario gommati	—	—	1	1	1	4	—	—	—	—	—	—	—	—	2	5	2	5		
7.02.28	Spaghi, cordami, sacchi, tele di iuta e simili	—	—	2	2	—	—	—	—	—	—	—	—	—	—	2	2	2	2		
7.02.29	Articoli in vimini, giunchi e simili	—	—	—	—	—	—	—	—	—	—	—	—	—	—	—	—	—	—		
7.02.30	Mobili (esclusi quelli in metallo)	—	—	134	183	21	69	2	17	1	14	—	—	—	—	158	283	158	283		
7.02.31	Stucchi, carte da parati ed affini	—	—	1	1	—	—	—	—	—	—	—	—	—	—	1	1	1	1		
7.02.32	Utensili, casalinghi, vetrerie, cristallerie e ceramiche	—	—	128	181	16	51	1	6	1	12	—	—	—	—	146	250	146	250		
7.02.33	Chinagli, bigliott., art. per fumatori	—	—	34	46	1	3	—	—	—	—	—	—	—	—	35	49	35	49		
7.02.34	Botteghe antiquarie	—	—	—	—	—	—	—	—	—	—	—	—	—	—	—	—	—	—		
7.02.35	Oggetti d'arte moderna e contemp. . . .	—	—	—	—	—	—	—	—	—	—	—	—	—	—	—	—	—	—		
7.02.36	Quadri, bronzi, sculture, stampe e mosaici	—	—	4	4	—	—	—	—	—	—	—	—	—	—	4	4	4	4		
7.02.37	Arredi sacri e articoli religiosi	—	—	3	5	—	—	—	—	—	—	—	—	—	—	3	5	3	5		
7.02.38	Gioiellerie, orific., argent., orologerie	—	—	84	110	12	41	2	15	—	—	—	—	—	—	98	166	98	166		
7.02.39	Fiori, foglie e piante ornamentali e da fiore, ecc.	—	—	25	38	3	12	—	—	—	—	—	—	—	—	28	50	28	50		
7.02.40	Grandi magazzini	—	—	1	2	—	—	1	8	3	96	1	69	1	160	7	335	7	335		
7.02.41	Indumenti e oggetti usati	—	—	102	147	8	26	1	6	—	—	—	—	—	—	111	179	111	179		
7.02.42	Prodotti tessili e articoli vestiario vari	—	—	245	367	28	90	2	16	1	14	—	—	—	—	276	487	276	487		
7.02. C	PRODOTTI MECCANICI E AFFINI	—	—	342	489	64	227	20	142	8	124	—	—	—	—	434	982	434	982		
7.02.43	Ferramenta, utensili, casseforti, ecc. . .	—	—	118	178	15	50	5	33	—	—	—	—	—	—	138	261	138	261		
7.02.44	Apparecchi e materiali per impianti idraulici, ecc.	—	—	5	6	1	5	—	—	—	—	—	—	—	—	6	11	6	11		
7.02.45	Macch., appar. e attr. per agric. e ind. . .	—	—	37	46	4	13	2	15	—	—	—	—	—	—	43	74	43	74		
7.02.46	Macchine, mobili e attrezzature in metallo, per ufficio	—	—	6	8	4	14	1	6	1	17	—	—	—	—	12	45	12	45		
7.02.47	Materiale elettrico, elettrodom., ecc. . .	—	—	56	87	11	36	3	21	2	30	—	—	—	—	72	174	72	174		
7.02.48	Macch., mobili in met. per uso dom. . . .	—	—	10	11	1	3	2	13	1	27	—	—	—	—	14	54	14	54		
7.02.49	Appar. ottici, fotogr., strum. precis. . . .	—	—	13	20	3	12	1	7	1	12	—	—	—	—	18	51	18	51		
7.02.50	Armi, muniz., esplos. e attrezzi per caccia e pesca	—	—	27	39	3	12	1	6	—	—	—	—	—	—	31	57	31	57		
7.02.51	Veicoli, accessori e parti ricambio	—	—	70	94	22	82	5	41	3	38	—	—	—	—	100	255	100	255		
7.02. D	PRODOTTI E ARTICOLI VARI	—	—	987	1.242	76	256	9	60	5	126	1	83	—	3	1.031	1.767	1.031	1.767		
7.02.52	Cartolerie	—	—	87	124	9	30	1	6	1	11	—	—	—	—	99	171	99	171		
7.02.53	Librerie	—	—	24	32	11	41	1	7	—	—	—	—	—	—	36	80	36	80		
7.02.54	Rivendite giornali e riviste	—	—	127	179	10	34	—	—	—	—	—	—	—	—	137	213	137	213		
7.02.55	Appar. radio, strum. ed ediz. music. . . .	—	—	70	97	14	50	1	6	—	—	—	—	—	—	85	153	85	153		
7.02.56	Giocattoli e affini	—	—	8	10	1	3	—	—	—	—	—	—	—	—	9	13	9	13		
7.02.57	Vernici, smalti, colori, pennelli, ecc. . .	—	—	42	61	5	15	—	—	—	—	—	—	—	—	47	76	47	76		
7.02.58	Laterizi, cementi, calce, ecc.	—	—	9	13	—	—	—	—	—	—	—	—	—	—	9	13	9	13		
7.02.59	Articoli sanitari, prod. chim.-farm. (escl. farmacie e prod. per agric.)	—	—	6	11	1	3	1	6	—	—	—	—	—	—	8	20	8	20		
7.02.60	Profum., oggetti per toilette e igiene . . .	—	—	28	40	5	15	1	8	—	—	—	—	—	—	34	63	34	63		
7.02.61	Benzina, gasolio, supercarb., lubrific. . .	—	—	46	63	5	17	1	6	—	—	—	—	—	—	53	86	53	86		
7.02.62	Gas in bombole	—	—	47	59	4	13	2	13	1	20	—	—	—	—	54	105	54	105		
7.02.63	Legna da ardere e carbone	—	—	403	506	9	28														

Segue Tav. 2 — Unità locali amministrative - Unità locali operative, secondo il numero di addetti

B — Province, per classe, sottoclasse, gruppi di categorie o categoria di attività economica: COMMERCIO AL MINUTO (7.02)

N. d'ordine	PROVINCIE	UNITÀ LOCALI AMMINISTRATIVE		UNITÀ LOCALI OPERATIVE														TOTALE UNITÀ LOCALI		
				con addetti																
		N	addetti	fino a 2		da 3 a 5		da 6 a 10		da 11 a 50		da 51 a 100		101 e oltre		senza addetti	Totale		N	addetti
N	addetti			N	addetti	N	addetti	N	addetti	N	addetti	N	addetti	N	N		addetti			
1	Alessandria	3	3	5.717	8.940	878	2.971	68	470	9	147	1	90	—	—	6	6.679	12.618	6.682	12.621
2	Asti	1	3	2.362	3.758	395	1.312	20	137	7	116	—	—	—	—	2	2.786	5.323	2.787	5.324
3	Cuneo	1	3	5.951	9.623	1.141	3.740	43	310	7	96	1	71	—	—	7	7.150	13.840	7.151	13.843
4	Novara	4	8	4.889	7.417	879	2.973	65	439	14	220	1	74	—	—	14	5.862	11.123	5.866	11.131
5	Torino	7	27	16.563	25.810	3.149	10.947	349	2.443	80	1.399	5	334	1	151	31	20.178	41.084	20.185	41.111
6	Vercelli	3	4	4.596	7.071	790	2.664	54	365	10	180	1	56	—	—	12	5.463	10.336	5.466	10.340
7	Aosta (Valle di)	2	10	954	1.433	155	559	13	97	1	19	—	—	—	—	5	1.128	2.108	1.130	2.118
8	Bergamo	10	78	5.628	8.817	1.169	4.242	136	952	23	377	2	112	—	—	24	6.982	14.500	6.992	14.578
9	Brescia	3	4	8.131	12.106	1.393	4.848	147	1.009	28	467	2	142	—	—	17	9.718	18.572	9.721	18.576
10	Como	2	15	5.558	8.463	1.059	3.641	114	797	17	294	1	56	—	—	9	6.758	13.251	6.760	13.266
11	Cremona	2	4	3.154	4.926	758	2.664	68	449	6	124	2	114	—	—	21	4.009	8.277	4.011	8.281
12	Mantova	4	12	3.375	5.193	732	2.508	66	457	11	145	1	71	—	—	16	4.201	8.374	4.205	8.386
13	Milano	81	1.646	23.121	36.786	6.686	23.405	770	5.570	229	4.407	16	1.034	5	1.315	67	30.894	72.517	30.975	74.163
14	Pavia	1	1	5.905	9.156	1.069	3.624	86	600	11	171	—	—	—	—	13	7.086	13.845	7.087	13.846
15	Sondrio	2	11	1.206	1.816	226	775	12	77	1	11	—	—	—	—	2	1.447	2.679	1.449	2.690
16	Varese	2	3	4.857	7.350	883	3.068	94	662	17	302	—	—	—	—	15	5.866	11.382	5.868	11.385
17	Bolzano	2	18	1.810	2.863	829	2.951	143	1023	27	416	—	—	—	—	8	2.817	7.253	2.819	7.271
18	Trento	3	10	3.151	4.662	644	2.263	85	594	14	204	—	—	—	—	19	3.913	7.723	3.916	7.733
19	Belluno	3	8	1.765	2.754	420	1.451	46	320	10	160	—	—	—	—	3	2.244	4.685	2.247	4.693
20	Padova	1	16	4.218	6.751	1.342	4.717	184	1.354	33	647	—	—	—	—	8	5.785	13.469	5.788	13.485
21	Rovigo	2	2	2.132	3.373	676	2.318	60	419	5	85	—	—	—	—	6	2.879	6.195	2.880	6.197
22	Treviso	3	37	3.257	5.106	1.005	3.531	129	896	20	310	—	—	—	—	8	4.419	9.843	4.422	9.880
23	Venezia	12	71	5.199	8.036	1.334	4.673	193	1.374	54	984	—	—	—	—	14	6.794	15.067	6.806	15.138
24	Verona	4	15	4.941	7.524	1.168	4.058	138	943	30	514	1	52	—	—	13	6.291	13.091	6.295	13.106
25	Vicenza	2	49	4.119	6.439	1.188	4.111	109	767	21	349	—	—	—	—	3	5.440	11.666	5.442	11.715
26	Gorizia	2	13	1.411	2.146	330	1.185	40	273	6	97	—	—	—	—	4	1.791	3.701	1.793	3.714
27	Udine	2	6	4.273	6.788	1.311	4.565	185	1.309	38	604	1	87	—	—	8	5.816	13.353	5.818	13.359
28	Trieste (Territorio di)	9	240	2.735	4.181	983	3.522	218	1.565	45	751	2	125	—	—	1	3.984	10.144	3.993	10.384
29	Genova	16	63	12.355	18.677	2.023	7.012	254	1.776	46	904	1	66	1	369	24	14.704	28.804	14.720	28.867
30	Imperia	3	38	2.660	4.008	426	1.431	30	198	7	84	—	—	—	—	2	3.125	5.721	3.128	5.759
31	La Spezia	10	27	2.748	4.018	381	1.303	44	303	16	226	—	—	—	—	2	3.191	5.850	3.201	5.877
32	Savona	1	1	3.180	4.966	521	1.775	46	324	10	213	—	—	—	—	5	3.762	7.278	3.763	7.279
33	Bologna	26	180	6.423	10.828	1.558	5.553	223	1.580	57	997	—	—	—	—	7	8.269	19.101	8.295	19.281
34	Ferrara	3	2	3.238	5.035	767	2.676	72	508	10	130	1	83	1	189	3	4.092	8.621	4.092	8.621
35	Forlì	2	41	4.512	6.735	614	2.094	44	304	10	159	—	—	—	—	33	5.213	9.292	5.215	9.333
36	Modena	7	76	3.979	6.343	848	2.890	62	422	15	268	—	—	—	—	13	4.917	9.223	4.924	9.999
37	Parma	3	72	3.548	5.550	753	2.572	74	527	10	220	1	82	—	—	8	4.394	8.951	4.397	9.023
38	Piacenza	3	39	2.353	3.691	643	2.172	52	363	8	145	1	73	—	—	2	3.079	6.444	3.082	6.483
39	Ravenna	3	16	2.640	4.012	363	1.205	25	179	8	120	1	65	—	—	8	3.045	5.581	3.048	5.597
40	Reggio nell'Emilia	10	74	3.223	5.023	661	2.256	49	335	11	146	—	—	—	—	14	3.958	7.760	3.965	7.834
41	Arezzo	3	10	2.810	4.192	298	996	23	155	4	86	—	—	—	—	8	3.143	5.429	3.146	5.439
42	Firenze	19	175	9.360	14.385	1.831	6.288	191	1.349	49	860	2	110	—	—	18	11.451	22.992	11.470	23.167
43	Grosseto	5	58	2.304	3.335	271	913	16	7	109	2	34	—	—	7	2.600	4.391	2.605	4.449	
44	Livorno	3	42	3.459	5.135	513	1.742	61	440	11	222	—	—	—	—	2	4.046	7.539	4.049	7.581
45	Lucca	4	4	4.183	6.125	554	1.885	43	292	8	133	—	—	—	—	8	4.796	8.435	4.796	8.435
46	Massa-Carrara	3	51	2.291	3.350	241	811	14	92	4	52	1	74	—	—	3	2.554	4.379	2.557	4.430
47	Pisa	4	4	3.715	5.535	430	1.437	31	219	7	110	—	—	—	—	12	4.195	7.301	4.198	7.305
48	Pistoia	3	18	2.502	4.173	389	1.339	29	205	4	86	—	—	—	—	18	2.942	5.803	2.945	5.821
49	Siena	6	16	2.553	3.844	328	1.081	26	188	4	49	1	53	—	—	38	2.950	5.215	2.956	5.231
50	Perugia	—	—	4.674	6.947	557	1.870	45	309	7	122	1	53	—	—	26	5.310	9.301	5.310	9.301
51	Terni	6	37	2.012	2.956	237	803	13	83	6	114	—	—	—	—	11	2.279	3.956	2.285	3.993
52	Ancona	—	—	3.289	4.884	419	1.420	55	395	7	138	2	137	—	—	14	3.786	6.974	3.787	6.980
53	Ascoli Piceno	1	2	2.413	3.536	200	676	12	80	5	129	—	—	—	—	16	2.646	4.421	2.647	4.423
54	Macerata	4	10	2.716	3.967	209	680	17	116	4	62	1	59	—	—	9	2.956	4.884	2.960	4.894
55	Pesaro e Urbino	1	7	2.509	3.834	312	1.056	36	266	6	98	1	57	—	—	13	2.877	5.311	2.878	5.318
56	Frosinone	—	—	3.321	4.882	233	761	12	81	4	83	—	—	—	—	6	3.576	5.807	3.576	5.807
57	Latina	1	2	2.355	3.455	224	744	19	129	1	30	1	60	—	—	3	2.603	4.418	2.604	4.420
58	Rieti	—	—	1.651	2.443	159	520	7	50	2	27	—	—	—	—	2	1.821	3.040	1.821	3.040
59	Roma	19	382	16.884	26.917	4.074	14.560	766	5.414	163	2.630	15	1.097	6	1.081	36	21.944	51.699	21.963	52.081
60	Viterbo	2	2	2.305	3.430	293	973	12	89	3	33	1	85	—	—	10	2.624	4.610	2.625	4.612
61	Campobasso	—	—	3.050	4.362	181	578	8	59	4	93	—	—	—	—	4	3.247	5.092	3.249	5.096
62	Chieti	—	—	3.082	4.483	254	832	7	50	2	45	—	—	—	—	3	3.348	5.410	3.348	5.410
63	L'Aquila	—	—	3.385	4.919	259	969	19	138	4	70	—	—	—	—	13	3.680	5.996	3.680	5.996
64	Pescara	1	1	1.951	2.832	216	741	25	186	6	134	—	—	—	—	10	2.208	3.893	2.209	3.894
65	Teramo	1	37	1.971	2.898	109	362	5	33	—	—	—	—	—	—	8	2.093	3.293	2.094	3.330
66	Avellino	—	—	3.562	4.967	217	707	9	60	3	65	—	—	—	—	4	3.795	5.799	3.796	5.802
67	Benevento	—	—	2.530	3.438	133	432	8	60	3	60	—	—	—	—	15	2.689	3.990	2.689	3.990
68	Caserta	—	—	5.475	7.669	265	887	13	97	5	84	—	—	—	—	9	5.767	8.737	5.767	8.737
69	Napoli	6	11	18.096	27.030	2.858	9.787	233	1.641	54	929	4	259	—	—	9	21.256			

Segue Tav. 2 — Unità locali amministrative - Unità locali operative, secondo il numero di addetti

B — Provincie, per classe, sottoclasse, gruppi di categorie o categoria di attività economica: GENERI ALIMENTARI (7.02.A)

N. d'ordine	PROVINCIE	UNITÀ LOCALI AMMINISTR.		UNITÀ LOCALI OPERATIVE														TOTALE UNITÀ LOCALI			
				con addetti																	
				fino a 2		da 3 a 5		da 6 a 10		da 11 a 50		da 51 a 100		101 e oltre		senza addetti	Totale		UNITÀ LOCALI		
				N	addetti	N	addetti	N	addetti	N	addetti	N	addetti	N	addetti		N	N	addetti	N	addetti
1	Alessandria	1	1	3.869	6.255	599	2.001	30	202	1	12						1	4.500	8.470	4.501	8.471
2	Asti	—	—	1.539	2.577	296	963	8	52	2	25						4	1.845	3.617	1.845	3.617
3	Cuneo	—	—	3.989	6.750	889	2.874	15	97	1	11						4	4.898	9.732	4.898	9.732
4	Novara	3	7	2.972	4.729	623	2.112	46	309	3	35						4	3.648	7.185	3.651	7.192
5	Torino	4	21	9.979	16.199	1.940	6.677	181	1.236	22	318						10	12.132	24.430	12.136	24.451
6	Vercelli	2	2	2.905	4.646	550	1.861	28	176	4	57						1	3.488	6.740	3.490	6.742
7	Aosta (Valle di)	2	2	609	936	115	413	6	44	1	19						4	735	1.412	737	1.422
8	Bergamo	7	17	3.567	5.882	875	3.218	85	582	12	189		1	51			4	4.544	9.922	4.551	9.939
9	Brescia	2	3	5.527	8.386	1.005	3.486	86	583	8	132						3	6.629	12.587	6.631	12.590
10	Como	2	15	3.405	5.411	779	2.676	64	436	11	180						4	4.259	8.703	4.261	8.718
11	Cremona	—	—	2.027	3.272	556	1.965	47	295	1	42						1	2.632	5.574	2.632	5.574
12	Mantova	4	12	1.897	3.052	526	1.805	41	271	4	56						2	2.468	5.184	2.472	5.196
13	Milano	17	129	12.440	20.816	4.150	14.473	373	2.669	61	1.190		5	289		2	17.045	39.671	17.062	39.800	
14	Pavia	1	1	3.695	5.947	755	2.546	50	327	4	68						6	4.511	9.008	4.512	9.009
15	Sondrio	—	—	785	1.206	166	576	6	38	—	—						6	957	1.820	957	1.820
16	Varese	—	—	2.861	4.483	618	2.171	65	449	9	157						6	3.559	7.260	3.559	7.260
17	Bolzano	—	—	1.115	1.834	532	1.886	76	536	7	85						1	1.731	4.341	1.731	4.341
18	Trento	3	10	2.382	3.543	448	1.569	44	311	5	74						11	2.890	5.497	2.893	5.507
19	Belluno	3	8	1.173	1.894	298	1.033	34	237	6	90						1	1.512	3.254	1.515	3.262
20	Padova	1	4	2.471	4.109	909	3.160	101	717	7	84						2	3.490	8.070	3.491	8.074
21	Rovigo	—	—	1.256	2.040	490	1.681	34	228	2	24						2	1.782	3.973	1.782	3.973
22	Treviso	—	—	2.152	3.441	671	2.343	72	484	4	47						2	2.901	6.315	2.901	6.315
23	Venezia	7	15	3.092	4.935	825	2.896	122	864	22	314						6	4.067	9.009	4.074	9.024
24	Verona	3	13	3.039	4.747	786	2.717	77	512	6	79						2	3.910	8.055	3.913	8.068
25	Vicenza	1	22	2.473	3.999	842	2.935	69	481	8	99						2	3.394	7.514	3.395	7.536
26	Gorizia	1	1	897	1.390	207	742	21	149	3	40						4	1.132	2.321	1.133	2.322
27	Udine	1	5	2.793	4.556	877	3.022	99	682	11	134						1	3.761	8.394	3.762	8.399
28	Trieste (Territorio di)	4	218	1.592	2.506	600	2.140	107	761	18	235						—	2.317	5.642	2.321	5.860
29	Genova	5	24	7.793	12.093	1.243	4.313	129	878	14	250						4	9.183	17.534	9.188	17.558
30	Imperia	1	4	1.750	2.668	293	976	22	146	3	34						4	2.068	3.824	2.069	3.828
31	La Spezia	10	27	1.806	2.666	241	825	24	164	6	70						2	2.077	3.725	2.087	3.752
32	Savona	3	3	2.047	3.301	362	1.239	30	205	3	68						—	2.442	4.813	2.442	4.813
33	Bologna	20	79	3.799	6.741	973	3.439	112	778	21	356			1	143		2	4.908	11.457	4.928	11.536
34	Ferrara	1	1	1.914	3.104	512	1.791	41	284	4	50						2	2.471	5.229	2.471	5.229
35	Forlì	1	1	2.700	4.183	395	1.326	17	114	2	28						1	3.115	5.651	3.116	5.652
36	Modena	6	10	2.460	4.093	549	1.859	33	224	4	65						5	3.051	6.241	3.057	6.251
37	Parma	1	2	2.176	3.488	481	1.608	41	293	2	32						—	2.700	5.421	2.701	5.422
38	Piacenza	2	23	1.444	2.371	422	1.411	28	191	3	40						1	1.897	4.013	1.899	4.036
39	Ravenna	2	2	1.565	2.517	221	725	15	101	2	35						1	1.804	3.378	1.806	3.380
40	Reggio nell'Emilia	7	18	2.009	3.262	466	1.592	31	206	4	48						4	2.514	5.108	2.521	5.126
41	Arezzo	3	10	1.667	2.584	194	646	14	93	1	12						1	1.877	3.335	1.880	3.345
42	Firenze	13	103	5.205	8.310	1.083	3.685	66	456	14	258			1	54		5	6.374	12.763	6.387	12.866
43	Grosseto	4	5	1.319	2.013	189	639	9	63	—	—						1	1.518	2.715	1.522	2.720
44	Livorno	—	—	2.105	3.180	324	1.102	35	246	3	68						1	2.468	4.596	2.468	4.596
45	Lucca	—	—	2.595	3.872	337	1.151	29	195	6	78						3	2.970	5.296	2.970	5.296
46	Massa-Carrara	2	20	1.453	2.210	165	547	11	74	2	22						1	1.631	2.853	1.633	2.873
47	Pisa	1	2	2.201	3.415	271	896	13	91	3	35						1	2.489	4.437	2.490	4.439
48	Pistoia	1	1	1.466	2.605	290	1.001	15	102	1	31						1	1.773	3.739	1.774	3.740
49	Siena	6	16	1.405	2.249	213	693	12	89	3	34						1	1.633	3.065	1.639	3.081
50	Perugia	—	—	2.780	4.306	367	1.223	15	98	1	19						3	3.166	5.646	3.166	5.646
51	Terni	5	15	1.216	1.869	122	406	4	24	—	—						—	1.342	2.299	1.347	2.314
52	Ancona	—	—	1.888	2.942	245	828	24	173	2	24						—	2.159	3.967	2.159	3.967
53	Ascoli Piceno	—	—	1.453	2.202	113	375	2	12	2	25						3	1.573	2.614	1.573	2.614
54	Macerata	3	6	1.640	2.499	133	426	5	33	1	11						2	1.781	2.969	1.784	2.975
55	Pesaro e Urbino	1	7	1.501	2.400	207	696	21	158	2	26						2	1.733	3.280	1.734	3.287
56	Frosinone	—	—	2.340	3.524	158	514	6	39	1	12						5	2.510	4.089	2.510	4.089
57	Latina	1	2	1.497	2.257	144	480	8	55	—	—						—	1.649	2.792	1.650	2.794
58	Rieti	—	—	1.261	1.906	114	364	4	27	—	—						1	1.380	2.297	1.380	2.297
59	Roma	6	158	8.987	14.491	2.097	7.489	419	2.928	50	698			1	62		11	11.554	25.668	11.560	25.826
60	Viterbo	1	2	1.339	2.092	200	667	2	18	—	—						—	1.541	2.777	1.542	2.779
61	Campobasso	1	1	2.114	3.054	114	354	4	29	1	15						1	2.234	3.452	2.235	3.453
62	Chieti	—	—	2.070	3.093	173	566	5	34	—	—						1	2.249	3.693	2.249	3.693
63	L'Aquila	—	—	2.733	4.012	156	517	12	86	1	11						2	2.904	4.626	2.904	4.626
64	Pescara	1	1	1.216	1.807	131	442	8	59	1	11						4	1.360	2.319	1.361	2.320
65	Teramo	—	—	1.297	1.997	71	239	2	12	—	—						1	1.371	2.248	1.371	2.248
66	Avellino	—	—	2.583	3.687	162	524	4	29	1	14						2	2.752	4.254	2.752	4.254
67	Benevento	—	—	1.771	2.443	96	312	3	23	—	—						8	1.878	2.778	1.878	2.778
68	Caserta	—	—	3.748	5.420	202	671	11	80	3	42						7	3.971	6.213	3.971	6.213
69	Napoli	3	8	10.060	15.675	1.794	6.068	105	723	11	145						4	11.974	22.611	11.977	22.619
70	Salerno	2	3	5.408	7.925	343	1.166	27	188	3	40						7	5.788	9.319	5.790	9.322
71	Bari	1	7																		

Segue Tav. 2 — Unità locali amministrative - Unità locali operative, secondo il numero di addetti

B — Province, per classe, sottoclasse, gruppi di categorie o categoria di attività economica : PRODOTTI TESS. E ARTIC. VEST. (7.02.B)

N. d'ordine	PROVINCIE	UNITÀ LOCALI AMMINISTR.		UNITÀ LOCALI OPERATIVE														TOTALE UNITÀ LOCALI							
		N	addetti	con addetti												senza addetti	Totale		N	addetti					
				fino a 2		da 3 a 5		da 6 a 10		da 11 a 50		da 51 a 100		101 e oltre			N	addetti							
				N	addetti	N	addetti	N	addetti	N	addetti	N	addetti	N	addetti										
1	Alessandria			1.145	1.661	150	522	20	136	5	77									2	1.322	2.396	1.322	2.396	
2	Asti	1	1	529	775	56	193	9	65	2	27									1	596	1.060	597	1.061	
3	Cuneo			1.241	1.866	160	546	9	65	2	24									1	1.413	2.501	1.413	2.501	
4	Novara	1	1	1.138	1.606	134	440	9	63	5	73									1	1.287	2.182	1.288	2.183	
5	Torino	1	2	4.077	5.808	693	2.476	81	589	30	573	3	229							10	4.894	9.675	4.895	9.677	
6	Vercelli	1	2	1.031	1.489	128	431	12	88	1	12									9	1.181	2.020	1.182	2.022	
7	Aosta (Valle di)			213	311	22	75	4	29											1	240	415	240	415	
8	Bergamo	1	1	1.352	1.916	155	531	24	180	3	63									9	1.543	2.690	1.544	2.691	
9	Brescia	1	1	1.617	2.295	229	802	25	175	11	203									9	1.891	3.475	1.892	3.476	
10	Como			1.411	2.013	153	525	18	135	2	56									4	1.588	2.729	1.588	2.729	
11	Cremona			668	977	112	396	4	28	1	33									3	788	1.434	788	1.434	
12	Mantova			845	1.268	126	423	11	78	1	11									3	984	1.780	984	1.780	
13	Milano	32	961	6.601	9.787	1.386	4.871	182	1.345	59	1.119	5	331	3	1.081					28	8.264	18.534	8.296	19.495	
14	Pavia			1.354	1.963	154	521	9	64	4	55									2	1.523	2.603	1.523	2.603	
15	Sondrio	1	1	292	423	41	134	1	8	1	11									2	335	576	336	577	
16	Varese	1	1	1.221	1.756	137	452	12	86	3	40									1	1.374	2.334	1.375	2.335	
17	Bolzano			407	613	180	658	32	226	11	196									3	633	1.693	633	1.693	
18	Trento			482	716	109	386	21	133	3	48									5	620	1.283	620	1.283	
19	Belluno			344	510	79	268	5	36	1	17									1	430	831	430	831	
20	Padova			936	1.415	220	788	35	256	12	270									2	1.205	2.729	1.205	2.729	
21	Rovigo			399	617	91	308	13	94	1	11									1	504	1.030	504	1.030	
22	Treviso			673	1.018	213	750	24	177	8	139									1	919	2.084	919	2.084	
23	Venezia	1	12	1.185	1.729	310	1.093	42	300	16	363									2	1.555	3.485	1.556	3.487	
24	Verona			1.174	1.718	237	833	30	220	9	184									5	1.455	2.955	1.455	2.955	
25	Vicenza			1.018	1.525	212	719	23	169	5	116									1	1.258	2.529	1.258	2.529	
26	Gorizia			282	406	61	220	13	84	2	40										3	358	750	358	750
27	Udine			886	1.363	251	868	43	317	14	244									2	1.196	2.792	1.196	2.792	
28	Trieste (Territorio di)	1	1	672	974	263	951	68	493	15	312	1	73							1	1.020	2.803	1.021	2.804	
29	Genova	3	11	2.781	4.007	484	1.674	70	496	20	377	1	66							5	3.361	6.260	3.364	6.314	
30	Imperia			555	821	76	255	2	12	3	37									1	636	1.125	636	1.125	
31	La Spezia			514	742	90	307	10	70	7	101									2	621	1.220	621	1.220	
32	Savona			670	968	96	320	10	70	4	78									1	781	1.436	781	1.436	
33	Bologna	1	2	1.523	2.398	301	1.094	54	396	10	170									1	1.889	4.058	1.890	4.060	
34	Ferrara			697	1.032	133	456	12	92	2	30									2	844	1.610	844	1.610	
35	Forlì			878	1.260	100	351	9	58											15	1.002	1.669	1.002	1.669	
36	Modena			867	1.299	172	578	11	75	5	104									3	1.058	2.056	1.058	2.056	
37	Parma			748	1.130	149	527	14	98	2	25									4	917	1.780	917	1.780	
38	Piacenza			504	752	127	430	11	80	2	46									19	663	1.308	663	1.308	
39	Ravenna			526	734	63	212	3	24	1	24									3	596	994	596	994	
40	Reggio nell'Emilia			626	917	110	373	7	54	2	26									3	748	1.370	748	1.370	
41	Arezzo			667	957	57	185	3	19	1	20									4	732	1.181	732	1.181	
42	Firenze	2	6	2.508	3.639	456	1.574	73	523	13	222	1	56							7	3.058	6.014	3.060	6.020	
43	Grosseto			518	699	41	136													2	561	835	561	835	
44	Livorno	2	10	612	935	110	371	11	78	3	68									4	736	1.452	738	1.462	
45	Lucca			911	1.306	135	457	6	42											4	1.056	1.805	1.056	1.805	
46	Massa-Carrara			455	637	43	142	1	6	2	30									4	502	815	502	815	
47	Pisa			843	1.205	85	284	8	62	1	15									4	941	1.566	941	1.566	
48	Pistoia			606	910	53	178	5	32											13	677	1.120	677	1.120	
49	Siena			625	890	56	184	6	40											22	709	1.114	709	1.114	
50	Perugia			1.116	1.591	106	347	11	75	1	34									10	1.244	2.047	1.244	2.047	
51	Terni			458	634	70	241	5	31	4	84									9	546	990	546	990	
52	Ancona			745	1.050	101	334	10	67	3	81									6	865	1.542	865	1.542	
53	Ascoli Piceno			468	669	45	156	4	26	1	45									9	527	896	527	896	
54	Macerata			581	814	36	115	2	16	1	25									2	622	970	622	970	
55	Pesaro e Urbino			526	785	59	207	6	43											3	594	1.035	594	1.035	
56	Frosinone			543	765	39	121	3	19											1	586	905	586	905	
57	Latina			449	646	41	134	3	20											1	494	800	494	800	
58	Rieti			212	307	21	71	2	16											1	235	394	235	394	
59	Roma	7	198	4.407	6.963	1.208	4.352	204	1.468	46	812	9	675	6	1.081					19	5.899	15.351	5.906	15.549	
60	Viterbo			469	670	49	159	3	19											4	525	848	525	848	
61	Campobasso			603	863	44	142	2	14											2	651	1.019	651	1.019	
62	Chieti			638	893	44	142													2	684	1.035	684	1.035	
63	L'Aquila			363	513	56	189	1	6											6	426	708	426	708	
64	Pescara			387	557	44	149	7	52	1	17									2	441	775	441	775	
65	Teramo			326	448	19	62													4	349	510	349	510	
66	Avellino			641	843	32	106	2	13	1	13									4	678	975	678	975	
67	Benevento			512	684	22	70	3	21	1	11									4	542	786	542	786	
68	Caserta			1.109	1.426	23	76													1	1.134	1.515	1.134	1.515	
69	Napoli	1	1	5.061	7.210	686	2.374	82	591	17	345	1	77	2	232					2	5.851	10.829	5.852	10.830	
70	Salerno			1.658	2.217	82	269	7	54											1	1.749	2.598	1.749	2.598	
71	Bari			2.544	3.383	189	659	38	295	9	165	1	70							4	2.785	4.572	2.785	4.572	
72	Brindisi			634	828	29	100	1	8	1	21									1	666	957	666	957	
73	Foggia			1.369	1.894	102	347	7	44																

Segue Tav. 2 — Unità locali amministrative - Unità locali operative, secondo il numero di addetti

B — Provincie, per classe, sottoclasse, gruppi di categorie o categoria di attività economica : PRODOTTI MECCANICI E AFFINI (7.02.C)

N. d'ordine	PROVINCIE	UNITÀ LOCALI OPERATIVE																TOTALE UNITÀ LOCALI			
		UNITÀ LOCALI AMMINISTR.		con addetti												Totale					
				fino a 2		da 3 a 5		da 6 a 10		da 11 a 50		da 51 a 100		101 e oltre						senza addetti	
		N	addetti	N	addetti	N	addetti	N	addetti	N	addetti	N	addetti	N	addetti	N	addetti	N	addetti		
1	Alessandria	1	1	234	348	48	166	10	74	3	58	—	—	—	—	—	—	295	646	296	647
2	Asti	—	—	99	144	20	71	2	13	1	17	—	—	—	—	—	—	122	245	122	245
3	Cuneo	1	3	309	458	54	184	11	82	4	61	—	—	—	—	—	1	379	785	380	788
4	Novara	—	—	274	407	55	192	6	41	5	85	—	—	—	—	—	3	343	725	343	725
5	Torino	2	4	763	1.173	229	810	51	362	19	344	2	105	—	—	—	2	1.066	2.794	1.068	2.798
6	Vercelli	—	—	237	348	45	154	9	67	4	71	—	—	—	—	—	1	296	640	296	640
7	Aosta (Valle di)	—	—	56	83	12	44	1	10	—	—	—	—	—	—	—	1	69	137	69	137
8	Bergamo	—	—	255	376	59	215	8	57	2	29	1	61	—	—	—	1	326	738	326	738
9	Brescia	—	—	320	469	79	272	22	156	4	56	—	—	—	—	—	1	426	953	426	953
10	Como	—	—	232	335	61	204	19	133	3	47	—	—	—	—	—	—	315	719	315	719
11	Cremona	—	—	184	273	52	177	8	60	3	38	—	—	—	—	—	—	247	548	247	548
12	Mantova	—	—	228	344	39	137	10	81	4	48	—	—	—	—	—	—	281	610	281	610
13	Milano	18	286	1.555	2.366	496	1.813	137	991	81	1.522	2	114	—	—	—	6	2.277	6.806	2.295	7.092
14	Pavia	—	—	365	549	85	300	16	123	3	48	—	—	—	—	—	—	469	1.020	469	1.020
15	Sondrio	—	—	59	85	11	37	1	6	—	—	—	—	—	—	—	1	72	128	72	128
16	Varese	—	—	269	393	71	252	14	104	3	49	—	—	—	—	—	1	358	798	358	798
17	Bolzano	1	1	94	131	45	155	22	167	5	73	—	—	—	—	—	—	166	526	166	527
18	Trento	—	—	105	150	54	189	14	108	6	82	—	—	—	—	—	—	179	529	179	529
19	Belluno	—	—	101	147	16	58	5	35	—	—	—	—	—	—	—	—	122	240	122	240
20	Padova	2	12	245	375	95	346	24	198	10	228	—	—	—	—	—	2	376	1.147	378	1.159
21	Rovigo	1	2	135	205	43	155	7	50	1	19	—	—	—	—	—	1	187	429	188	431
22	Treviso	—	—	140	211	54	201	24	171	5	75	—	—	—	—	—	2	225	658	225	658
23	Venezia	3	12	228	350	68	241	17	125	12	236	—	—	—	—	—	2	327	952	330	964
24	Verona	—	—	235	366	63	223	16	106	10	178	—	—	—	—	—	—	324	873	324	873
25	Vicenza	—	—	217	332	66	227	10	73	3	55	—	—	—	—	—	—	296	687	296	687
26	Gorizia	—	—	66	101	27	101	2	13	1	17	—	—	—	—	—	—	96	232	96	232
27	Udine	—	—	201	319	96	348	24	172	7	137	—	—	—	—	—	2	330	976	330	976
28	Trieste (Territorio di)	3	20	91	137	54	197	22	158	8	123	—	—	—	—	—	—	175	615	178	635
29	Genova	6	14	519	800	146	510	32	237	6	162	—	—	—	—	—	2	706	2.078	712	2.092
30	Imperia	1	2	123	179	26	97	3	20	1	13	—	—	—	—	—	—	153	309	154	311
31	La Spezia	—	—	105	157	21	70	5	36	2	32	—	—	—	—	—	—	133	295	133	295
32	Savona	—	—	148	228	24	85	4	33	2	32	—	—	—	—	—	—	178	382	178	382
33	Bologna	1	1	271	414	137	507	32	236	11	212	—	—	—	—	—	—	451	1.369	452	1.370
34	Ferrara	—	—	177	270	53	193	12	83	4	50	—	—	—	—	—	1	247	596	247	596
35	Forlì	—	—	250	363	54	183	9	66	4	70	—	—	—	—	—	2	319	682	319	682
36	Modena	—	—	219	334	66	232	7	45	3	59	—	—	—	—	—	—	296	670	296	670
37	Parma	—	—	198	308	53	184	10	73	6	163	—	—	—	—	—	1	268	728	268	728
38	Piacenza	—	—	121	179	43	149	7	50	3	59	—	—	—	—	—	—	174	437	174	437
39	Ravenna	1	14	170	244	39	136	4	29	4	49	—	—	—	—	—	—	218	458	219	472
40	Reggio nell'Emilia	—	—	187	293	37	129	5	34	3	50	—	—	—	—	—	2	234	506	234	506
41	Arezzo	—	—	146	201	25	89	4	29	1	15	—	—	—	—	—	—	178	334	178	334
42	Firenze	2	2	410	635	129	463	27	203	11	215	—	—	—	—	—	3	580	1.516	582	1.518
43	Grosseto	—	—	128	176	18	61	4	26	1	13	—	—	—	—	—	—	151	276	151	276
44	Livorno	—	—	172	246	35	125	8	61	3	59	—	—	—	—	—	1	219	491	219	491
45	Lucca	—	—	153	221	41	148	3	21	1	—	—	—	—	—	—	—	197	390	197	390
46	Massa-Carrara	—	—	105	145	18	68	1	6	—	—	—	—	—	—	—	—	124	219	124	219
47	Pisa	—	—	137	195	28	94	4	24	2	23	—	—	—	—	—	—	171	336	171	336
48	Pistoia	1	3	94	134	28	100	8	63	2	40	—	—	—	—	—	—	133	337	134	340
49	Siena	—	—	126	173	20	71	3	19	—	—	—	—	—	—	—	2	151	263	151	263
50	Perugia	—	—	269	384	41	145	10	65	2	22	—	—	—	—	—	7	329	616	329	616
51	Terni	—	—	109	156	24	86	2	15	1	17	—	—	—	—	—	2	138	274	138	274
52	Ancona	1	6	206	293	32	111	14	96	1	20	—	—	—	—	—	2	255	520	256	526
53	Ascoli Piceno	1	2	167	230	19	61	3	22	—	—	—	—	—	—	—	3	192	313	193	315
54	Macerata	1	4	166	223	24	84	7	46	2	26	—	—	—	—	—	2	201	379	202	383
55	Pesaro e Urbino	—	—	132	189	21	72	5	35	2	42	—	—	—	—	—	—	160	338	160	338
56	Frosinone	—	—	142	205	18	61	2	13	2	39	—	—	—	—	—	—	164	318	164	318
57	Latina	—	—	108	155	23	79	6	40	—	—	—	—	—	—	—	—	137	274	137	274
58	Rieti	—	—	38	60	14	52	—	—	—	—	—	—	—	—	—	—	52	112	52	112
59	Roma	3	5	785	1.223	323	1.157	91	630	37	658	3	232	—	—	—	10	1.249	3.920	1.252	3.925
60	Viterbo	—	—	135	191	22	72	2	16	1	11	—	—	—	—	—	—	161	290	161	290
61	Campobasso	1	3	107	149	13	48	1	7	1	11	—	—	—	—	—	—	122	215	123	218
62	Chieti	—	—	126	172	12	43	2	16	1	15	—	—	—	—	—	—	141	246	141	246
63	L'Aquila	—	—	79	109	13	49	4	28	1	12	—	—	—	—	—	2	99	198	99	198
64	Pescara	—	—	91	125	20	76	6	48	3	72	—	—	—	—	—	2	122	321	122	321
65	Teramo	—	—	77	103	12	39	1	6	—	—	—	—	—	—	—	1	91	148	91	148
66	Avellino	1	3	112	150	12	39	3	18	—	—	—	—	—	—	—	—	127	207	128	210
67	Benevento	—	—	79	107	7	25	2	16	—	—	—	—	—	—	—	—	88	148	88	148
68	Caserta	—	—	163	222	13	49	2	17	—	—	—	—	—	—	—	—	178	288	178	288
69	Napoli	—	—	598	873	170	617	26	182	17	284	2	110	—	—	—	1	814	2.066	814	2.066
70	Salerno	—	—	247	336	24	78	4	28	2	25	—	—	—	—	—	1	278	467	278	467
71	Bari	1	1	426	578	80	282	13	99	5	108	—	—	—	—	—	2	526	1.067	527	1.068
72	Brindisi	—	—	111	152	12	40	4	28	—	—	—	—	—	—	—	—	127	220	127	220
73	Foggia	1	1	250	350	38	137	6	42	1	15	—	—	—</							

Segue Tav. 2 — Unità locali amministrative - Unità locali operative, secondo il numero di addetti

B — Provincie, per classe, sottoclasse, gruppi di categorie o categoria di attività economica: PRODOTTI E ARTICOLI VARI (7.02.D)

N. d'ordine	PROVINCIE		UNITÀ LOCALI OPERATIVE																TOTALE UNITÀ LOCALI			
			UNITÀ LOCALI AMMINISTR.		con addetti																Totale	
					fino a 2		da 3 a 5		da 6 a 10		da 11 a 50		da 51 a 100		101 e oltre		senza addetti					
			N	addetti	N	addetti	N	addetti	N	addetti	N	addetti	N	addetti	N	addetti	N	N			addetti	N
1	Alessandria	1	1	469	676	81	282	8	58			1	90					3	562	1.106	563	1.107
2	Asti	—	—	195	262	23	85	1	7	—	—	2	47					2	223	401	223	401
3	Cuneo	—	—	412	549	38	136	8	66	—	—	—	71					1	460	822	460	822
4	Novara	—	—	505	675	67	229	4	26	1	—	—	27	1	74			6	584	1.031	584	1.031
5	Torino	—	—	1.744	2.630	287	984	36	256	9	164	—	—		1	151		9	2.086	4.185	2.086	4.185
6	Vercelli	—	—	423	588	67	218	5	34	1	40	1	56					1	498	936	498	936
7	Aosta (Valle di)	—	—	76	103	6	27	2	14	—	—	—	—					—	84	144	84	144
8	Bergamo	2	60	454	643	80	278	19	133	6	96	—	—					10	569	1.150	571	1.210
9	Brescia	—	—	667	956	80	288	14	95	5	76	2	142					4	772	1.557	772	1.557
10	Como	—	—	510	704	66	236	13	93	1	11	1	56					5	596	1.103	596	1.100
11	Cremona	2	4	275	404	38	126	9	66	1	11	2	114					17	342	721	344	725
12	Mantova	—	—	405	529	41	143	4	27	2	30	1	71					15	468	800	468	800
13	Milano	14	270	2.525	3.817	654	2.248	78	565	28	576	4	300					19	3.308	7.506	3.322	7.776
14	Pavia	—	—	491	697	75	257	11	86	—	—	—	—			1	174	5	583	1.214	583	1.214
15	Sondrio	1	10	70	102	8	28	4	25	—	—	—	—					1	83	155	84	155
16	Varese	1	2	506	718	57	193	3	23	2	56	—	—					7	575	990	576	992
17	Bolzano	1	17	194	285	72	252	13	94	4	62	—	—					4	287	693	288	710
18	Trento	—	—	182	253	33	119	6	42	—	—	—	—					3	224	414	224	414
19	Belluno	—	—	147	203	27	92	2	12	3	53	—	—					1	180	360	180	360
20	Padova	—	—	566	852	118	423	24	183	4	65	—	—					2	714	1.523	714	1.523
21	Rovigo	—	—	342	511	52	174	6	47	1	31	—	—					5	406	763	406	763
22	Treviso	3	37	292	436	67	237	9	64	3	49	—	—					2	374	786	377	823
23	Venezia	1	32	694	1.022	131	443	12	85	4	71	—	—					3	845	1.621	846	1.653
24	Verona	1	2	493	693	82	285	15	105	5	73	1	52					6	602	1.208	603	1.210
25	Vicenza	1	27	411	583	68	230	7	44	5	79	—	—					1	492	936	493	963
26	Gorizia	1	12	166	249	35	122	4	27	—	—	—	—					—	205	398	206	410
27	Udine	1	1	393	550	87	327	19	138	6	89	1	87					3	509	1.191	510	1.192
28	Trieste (Territorio di)	1	1	380	564	66	234	21	153	4	81	1	52					—	472	1.084	473	1.085
29	Genova	2	14	1.262	1.777	150	515	23	165	6	115	—	—					13	1.454	2.572	1.456	2.586
30	Imperia	1	32	232	340	31	103	3	20	—	—	—	—					2	268	463	269	495
31	La Spezia	—	—	323	453	29	101	5	33	1	23	—	—					2	360	610	360	610
32	Savona	1	1	315	469	39	131	2	16	1	31	—	—					4	351	647	362	648
33	Bologna	4	98	1.275	1.717	147	513	23	170	15	259	—	—					4	1.021	2.217	1.025	2.315
34	Ferrara	—	—	450	629	69	236	7	49	—	—	1	83					2	530	1.186	530	1.186
35	Forlì	1	40	684	929	65	234	9	66	4	61	—	—			1	189	15	777	1.290	778	1.330
36	Modena	1	66	433	617	61	221	11	78	3	40	—	—					4	512	956	513	1.022
37	Parma	2	71	426	624	70	253	9	63	—	—	1	82					3	579	1.022	579	1.033
38	Piacenza	1	16	284	389	51	182	6	42	—	—	1	73					3	345	686	346	702
39	Ravenna	—	—	379	517	40	132	3	25	—	—	1	65					3	427	751	427	751
40	Reggio nell'Emilia	3	56	401	551	48	162	6	41	2	22	—	—					5	462	776	465	832
41	Arezzo	—	—	330	450	22	76	2	14	1	39	—	—					1	356	579	356	579
42	Firenze	2	64	1.237	1.801	163	566	25	167	11	165	—	—					3	1.439	2.699	1.441	2.763
43	Grosseto	1	53	339	447	23	77	3	20	1	21	—	—					4	370	565	371	618
44	Livorno	1	32	570	774	44	144	7	55	2	27	—	—					—	623	1.000	624	1.032
45	Lucca	—	—	524	726	41	129	5	34	—	—	2	55					1	623	1.000	624	1.032
46	Massa-Carrara	1	31	278	358	15	54	1	6	—	—	1	—					1	573	944	573	944
47	Pisa	2	2	534	720	46	163	6	42	1	37	—	—			1	74	2	297	492	298	523
48	Pistoia	—	—	336	524	18	60	1	8	1	15	—	—					7	594	962	596	964
49	Siena	1	14	397	532	39	133	5	40	1	15	1	53					3	339	607	360	621
50	Perugia	—	—	509	666	43	155	9	71	3	47	1	53					14	457	773	457	773
51	Terni	1	22	229	297	21	70	2	13	1	13	—	—					6	571	992	571	992
52	Ancona	—	—	450	599	41	147	7	49	1	13	2	137					—	253	393	254	415
53	Ascoli Piceno	—	—	325	435	23	84	3	20	2	59	—	—					6	507	945	507	945
54	Macerata	—	—	329	431	16	55	3	21	—	—	1	59					1	354	598	354	598
55	Pesaro e Urbino	—	—	350	460	25	81	4	30	2	30	1	57					3	352	566	352	566
56	Frosinone	—	—	296	388	18	65	1	10	1	32	—	—					8	390	658	390	658
57	Latina	—	—	301	397	16	51	2	14	1	32	—	—					—	316	495	316	495
58	Rieti	—	—	140	170	10	33	1	7	2	27	—	—					2	323	552	323	552
59	Roma	3	21	2.705	4.240	446	1.562	52	368	30	462	2	128					7	1.54	2.37	1.54	2.37
60	Viterbo	—	—	362	477	22	75	5	36	2	22	1	85					7	3.242	6.760	3.245	6.781
61	Campobasso	—	—	226	296	10	34	1	9	2	67	—	—					5	397	695	397	695
62	Chieti	—	—	248	325	25	81	—	—	1	30	—	—					—	274	436	274	436
63	L'Aquila	—	—	210	285	34	114	2	18	2	47	—	—					3	251	464	251	464
64	Pescara	—	—	257	343	21	74	4	27	1	34	—	—					2	285	478	285	478
65	Teramo	1	37	271	350	7	22	2	15	—	—	—	—					2	282	387	283	424
66	Avellino	—	—	226	287	11	38	—	—	1	38	—	—					—	238	363	238	363
67	Benevento	—	—	168	204	8	25	—	—	2	49	—	—					3	181	278	181	278
68	Caserta	—	—	455	601	27	91	—	—	1	29	—	—					—	484	721	484	721
69	Napoli	2	2	2.377	3.272	208	728	20	145	9	155	1	72					2	2.617	4.372	2.619	4.374
70	Salerno	—	—	723	933	42	142	—	—	1	38	—	—					3	769	1.113	769	1.113
71	Bari	1	82	934	1.238	57	205	11	74	4	66	—	—					10	1.016	1.583	1.017	1.665
72	Brindisi	—	—	294	377	6	23	3	22	1	39	—	—					—	305	461	305	461
73	Foggia	—	—	508	662	25	88	12	86	1	11	1	91					5	552	938	552	938
74	Lecce	2	67	483	614	21	72	7	51	1	15	—	—					7	519	752	521	819
75	Taranto	3	30	401	521	26	85	4	27	1												

Segue Tav. 2 — Unità locali amministrative - Unità locali operative, secondo il numero di addetti

B — Province, per classe, sottoclasse, gruppi di categorie o categoria di attività economica : MACELLERIE (7.02.01-7.02.02-7.02.03-7.02.04)

N. d'ordine	PROVINCIE	UNITÀ LOCALI AMMINISTRATIVE		UNITÀ LOCALI OPERATIVE																TOTALE UNITÀ LOCALI	
				con addetti																	
				fino a 2		da 3 a 5		da 6 a 10		da 11 a 50		da 51 a 100		101 e oltre		senza addetti	Totale				
				N	addetti	N	addetti	N	addetti	N	addetti	N	addetti	N	addetti	N	addetti	N	N		
1	Alessandria	—	—	618	948	60	185	—	—	—	—	—	—	—	—	—	—	678	1.133	678	1.133
2	Asti	—	—	277	423	27	82	—	—	—	—	—	—	—	—	—	—	304	505	304	505
3	Cuneo	—	—	577	932	64	200	—	—	—	—	—	—	—	—	—	2	643	1.132	643	1.132
4	Novara	—	—	525	793	50	158	—	—	—	—	—	—	—	—	—	4	579	951	579	951
5	Torino	—	—	1.960	2.991	142	457	3	19	—	—	—	—	—	—	—	2	2.107	3.467	2.107	3.467
6	Vercelli	—	—	476	716	36	112	1	6	—	—	—	—	—	—	—	—	513	834	513	834
7	Aosta (Valle di)	—	—	89	137	11	33	—	—	—	—	—	—	—	—	—	—	102	170	102	170
8	Bergamo	—	—	535	813	76	251	1	6	1	13	—	—	—	—	—	2	614	1.083	614	1.083
9	Brescia	—	—	716	1.068	74	236	1	7	—	—	—	—	—	—	—	1	792	1.311	792	1.311
10	Como	—	—	550	892	81	256	3	19	—	—	—	—	—	—	—	—	634	1.167	634	1.167
11	Cremona	—	—	294	467	46	149	1	6	—	—	—	—	—	—	—	—	341	622	341	622
12	Mantova	—	—	297	454	34	108	—	—	—	—	—	—	—	—	—	—	331	562	331	562
13	Milano	—	—	1.869	3.129	656	2.174	16	111	5	66	—	—	—	—	—	5	2.551	5.480	2.551	5.480
14	Pavia	—	—	563	865	53	169	1	6	—	—	—	—	—	—	—	2	619	1.040	619	1.040
15	Sondrio	—	—	84	119	16	60	—	—	—	—	—	—	—	—	—	—	100	179	100	179
16	Varese	—	—	508	769	59	191	1	7	1	19	—	—	—	—	—	3	572	986	572	986
17	Bolzano	—	—	135	223	94	328	12	89	—	—	—	—	—	—	—	—	241	640	241	640
18	Trento	—	—	335	482	54	174	3	19	—	—	—	—	—	—	—	7	399	675	399	675
19	Belluno	—	—	150	220	26	89	2	13	—	—	—	—	—	—	—	1	179	322	179	322
20	Padova	—	—	350	561	71	238	7	52	—	—	—	—	—	—	—	1	429	851	429	851
21	Rovigo	—	—	124	191	25	80	1	7	—	—	—	—	—	—	—	—	150	278	150	278
22	Treviso	—	—	315	451	51	177	1	6	—	—	—	—	—	—	—	—	368	634	368	634
23	Venezia	1	2	483	773	68	221	1	6	—	—	—	—	—	—	—	1	556	1.000	557	1.002
24	Verona	1	1	346	512	67	225	3	19	—	—	—	—	—	—	—	4	416	756	417	757
25	Vicenza	—	—	383	567	47	152	2	12	—	—	—	—	—	—	—	—	432	731	432	731
26	Gorizia	1	1	114	183	29	96	—	—	—	—	—	—	—	—	—	—	143	279	144	280
27	Udine	—	—	398	623	75	246	4	30	—	—	—	—	—	—	—	—	477	899	477	899
28	Trieste (Territorio di)	—	—	132	225	133	476	13	89	—	—	—	—	—	—	—	—	278	790	278	790
29	Genova	2	3	1.162	1.825	136	441	3	21	—	—	—	—	—	—	—	—	1.301	2.287	1.303	2.290
30	Imperia	—	—	236	357	28	89	—	—	—	—	—	—	—	—	—	—	264	446	264	446
31	La Spezia	1	1	279	401	27	87	—	—	—	—	—	—	—	—	—	—	306	488	307	489
32	Savona	—	—	284	470	42	130	—	—	—	—	—	—	—	—	—	—	326	600	326	600
33	Bologna	—	—	624	984	185	712	6	37	—	—	—	—	—	—	—	1	816	1.733	816	1.733
34	Ferrara	—	—	266	401	65	212	2	12	—	—	—	—	—	—	—	—	333	625	333	625
35	Forlì	—	—	401	596	42	133	1	6	1	17	—	—	—	—	—	—	445	742	445	742
36	Modena	1	3	314	482	48	154	—	—	—	—	—	—	—	—	—	5	367	636	368	639
37	Parma	—	—	243	380	62	195	2	16	—	—	—	—	—	—	—	—	307	591	307	591
38	Piacenza	—	—	171	272	40	127	—	—	—	—	—	—	—	—	—	—	211	399	211	399
39	Ravenna	—	—	294	439	18	58	—	—	—	—	—	—	—	—	—	—	313	497	314	498
40	Reggio nell'Emilia	1	1	338	484	45	153	1	6	—	—	—	—	—	—	—	3	387	643	387	643
41	Arezzo	—	—	248	385	30	92	—	—	—	—	—	—	—	—	—	—	279	477	279	477
42	Firenze	—	—	1.018	1.537	169	546	3	18	1	12	—	—	—	—	—	—	1.194	2.113	1.194	2.113
43	Grosseto	—	—	207	318	31	101	1	6	—	—	—	—	—	—	—	—	239	425	239	425
44	Livorno	—	—	376	544	39	128	1	7	—	—	—	—	—	—	—	—	416	679	416	679
45	Lucca	—	—	344	473	14	46	—	—	—	—	—	—	—	—	—	—	360	535	360	535
46	Massa-Carrara	—	—	143	222	18	60	1	6	1	16	—	—	—	—	—	1	162	288	162	288
47	Pisa	—	—	385	544	23	75	—	—	—	—	—	—	—	—	—	—	409	619	409	619
48	Pistoia	—	—	227	374	39	128	1	6	—	—	—	—	—	—	—	—	267	508	267	508
49	Siena	—	—	244	373	34	110	—	—	1	12	—	—	—	—	—	—	279	495	279	495
50	Perugia	—	—	345	525	35	118	—	—	—	—	—	—	—	—	—	—	383	643	383	643
51	Terni	—	—	229	330	21	68	—	—	—	—	—	—	—	—	—	—	250	398	250	398
52	Ancona	—	—	271	401	28	91	1	9	—	—	—	—	—	—	—	—	300	501	300	501
53	Ascoli Piceno	—	—	190	280	9	28	—	—	—	—	—	—	—	—	—	1	200	308	200	308
54	Macerata	—	—	204	319	17	53	—	—	—	—	—	—	—	—	—	—	221	372	221	372
55	Pesaro e Urbino	—	—	234	358	28	85	1	6	—	—	—	—	—	—	—	1	264	449	264	449
56	Frosinone	—	—	330	453	20	64	1	6	—	—	—	—	—	—	—	—	352	523	352	523
57	Latina	—	—	210	299	18	60	1	6	—	—	—	—	—	—	—	—	229	365	229	365
58	Rieti	—	—	265	358	14	43	—	—	—	—	—	—	—	—	—	—	279	401	279	401
59	Roma	—	—	1.702	2.689	344	1.118	6	39	—	—	—	—	—	—	—	—	2.052	3.846	2.052	3.846
60	Viterbo	—	—	205	317	29	94	—	—	—	—	—	—	—	—	—	—	234	411	234	411
61	Campobasso	—	—	464	620	14	44	—	—	—	—	—	—	—	—	—	—	479	664	479	664
62	Chieti	—	—	360	508	29	88	—	—	—	—	—	—	—	—	—	—	389	596	389	596
63	L'Aquila	—	—	491	677	20	65	—	—	—	—	—	—	—	—	—	—	511	742	511	742
64	Pescara	—	—	146	217	14	44	—	—	—	—	—	—	—	—	—	—	160	261	160	261
65	Teramo	—	—	115	163	9	27	1	6	—	—	—	—	—	—	—	—	126	196	126	196
66	Avellino	—	—	409	552	20	64	—	—	—	—	—	—	—	—	—	—	431	616	431	616
67	Benevento	—	—	272	350	14	46	—	—	—	—	—	—	—	—	—	2	287	396	287	396
68	Caserta	—	—	521	708	23	74	—	—	—	—	—	—	—	—	—	—	548	782	548	782
69	Napoli	—	—	1.122	1.782	254	843	10	69	—	—	—	—	—	—	—	—	1.388	2.694	1.388	2.694
70	Salerno	—	—	714	939	32	98	2	14	—	—	—	—	—	—	—	—	753	1.051	753	1.051
71	Bari	—	—	789	1.167	48	152	—	—	—	—	—	—	—	—	—	—	837	1.319	837	1.319
72	Brindisi	—	—	211	288	11	33	1	9	—	—	—	—	—	—	—	—	223	330	223	330
73	Foggia	—	—	511	704	27	84	—	—	—	—	—	—	—	—	—	—	538	788	538	788
74	Lecce	—	—	397	513	13	41	—													

Segue Tav. 2 — Unità locali amministrative - Unità locali operative, secondo il numero di addetti

B — Provincie, per classe, sottoclasse, gruppi di categorie o categoria di attività economica: SALUMERIE, SALSAM. (7.02.05)

N. d'ordine	PROVINCIE	UNITÀ LOCALI AMMINISTRATIVE		UNITÀ LOCALI OPERATIVE														TOTALE UNITÀ LOCALI	
		con addetti								senza addetti		Totale							
		fino a 2		da 3 a 5		da 6 a 10		da 11 a 50		da 51 a 100		101 e oltre		N	Totale		N	addetti	
		N	addetti	N	addetti	N	addetti	N	addetti	N	addetti	N	N		addetti				
1	Alessandria	—	—	94	159	23	72	—	—	—	—	—	—	—	—	117	231	117	231
2	Asti	—	—	34	61	15	46	—	—	—	—	—	—	—	—	49	107	49	107
3	Cuneo	—	—	94	177	50	161	—	—	—	—	—	—	—	—	144	338	144	338
4	Novara	—	—	186	327	36	118	1	7	1	12	—	—	—	—	224	464	224	464
5	Torino	—	—	337	617	146	505	14	89	1	18	—	—	—	—	498	1.229	498	1.229
6	Vercelli	—	—	65	111	20	65	1	6	—	—	—	—	—	—	86	182	86	182
7	Aosta (Valle di)	—	—	7	11	8	30	—	—	—	—	—	—	—	—	15	41	15	41
8	Bergamo	2	6	564	988	148	500	5	36	—	—	1	51	—	—	718	1.575	720	1.581
9	Brescia	—	—	627	1.038	183	593	2	15	—	—	—	—	—	—	812	1.646	812	1.646
10	Como	1	1	234	397	57	187	2	15	—	—	—	—	—	—	293	599	294	600
11	Cremona	—	—	179	306	46	161	1	6	—	—	—	—	—	—	226	473	226	473
12	Mantova	1	2	115	202	52	168	1	6	—	—	—	—	—	—	168	376	169	378
13	Milano	2	16	1.982	3.425	587	1.931	24	185	5	132	1	58	—	—	2.600	5.731	2.602	5.747
14	Pavia	—	—	392	686	94	295	2	12	—	—	—	—	—	—	488	993	488	993
15	Sondrio	—	—	9	14	1	4	—	—	—	—	—	—	—	—	10	18	10	18
16	Varese	—	—	322	543	43	145	4	32	—	—	—	—	—	—	369	720	369	720
17	Bolzano	—	—	9	15	4	14	2	12	—	—	—	—	—	—	15	41	15	41
18	Trento	—	—	9	14	5	17	1	7	—	—	—	—	—	—	15	38	15	38
19	Belluno	—	—	3	6	2	7	—	—	—	—	—	—	—	—	5	13	5	13
20	Padova	—	—	289	513	135	451	3	21	—	—	—	—	—	—	427	985	427	985
21	Rovigo	—	—	38	65	20	68	—	—	—	—	—	—	—	—	58	133	58	133
22	Treviso	—	—	27	48	14	48	1	6	—	—	—	—	—	—	43	102	43	102
23	Venezia	—	—	165	267	36	118	3	19	—	—	—	—	—	1	204	404	204	404
24	Verona	—	—	83	149	61	203	3	23	—	—	—	—	—	—	147	375	147	375
25	Vicenza	—	—	205	365	90	297	3	23	—	—	—	—	—	—	298	685	298	685
26	Gorizia	—	—	7	10	1	3	—	—	—	—	—	—	—	—	8	13	8	13
27	Udine	—	—	3	4	4	14	—	—	—	—	—	—	—	—	7	18	7	18
28	Trieste (Territorio di)	—	—	50	90	34	120	3	21	—	—	—	—	—	—	87	231	87	231
29	Genova	1	7	293	500	91	318	5	33	2	58	—	—	—	1	392	909	393	916
30	Imperia	—	—	48	82	15	50	2	14	—	—	—	—	—	—	65	146	65	146
31	La Spezia	—	—	6	9	4	13	—	—	1	11	—	—	—	—	11	33	11	33
32	Savona	—	—	57	99	7	22	—	—	—	—	—	—	—	—	64	121	64	121
33	Bologna	3	7	199	354	82	274	6	39	1	13	—	—	—	—	288	680	291	687
34	Ferrara	—	—	74	129	30	101	3	21	1	14	—	—	—	—	108	265	108	265
35	Forlì	—	—	83	143	17	59	—	—	—	—	—	—	—	—	100	202	100	202
36	Modena	—	—	96	171	35	116	2	12	1	19	—	—	—	—	134	318	134	318
37	Parma	—	—	57	95	22	70	1	7	—	—	—	—	—	—	80	172	80	172
38	Piacenza	—	—	136	242	39	125	4	32	—	—	—	—	—	—	179	399	179	399
39	Ravenna	—	—	32	58	3	9	—	—	—	—	—	—	—	—	35	67	36	68
40	Reggio nell'Emilia	1	1	38	65	14	49	—	—	—	—	—	—	—	—	52	114	52	114
41	Arezzo	—	—	77	129	9	29	—	—	—	—	—	—	—	—	86	158	86	158
42	Firenze	—	—	439	738	102	342	6	43	—	—	—	—	—	—	547	1.123	547	1.123
43	Grosseto	—	—	3	6	1	4	—	—	—	—	—	—	—	—	4	10	4	10
44	Livorno	—	—	45	73	14	44	—	—	—	—	—	—	—	—	59	117	59	117
45	Lucca	—	—	29	46	3	11	1	10	—	—	—	—	—	—	33	67	33	67
46	Massa-Carrara	—	—	—	—	—	—	—	—	—	—	—	—	—	—	—	—	—	—
47	Pisa	—	—	17	30	7	23	—	—	—	—	—	—	—	—	24	53	24	53
48	Pistoia	—	—	22	41	10	35	—	—	—	—	—	—	—	—	32	76	32	76
49	Siena	—	—	27	46	4	13	—	—	—	—	—	—	—	—	31	59	31	59
50	Perugia	—	—	57	91	19	63	1	6	—	—	—	—	—	—	77	160	77	160
51	Terni	—	—	22	37	2	6	—	—	—	—	—	—	—	—	24	43	24	43
52	Ancona	—	—	29	51	5	16	1	7	—	—	—	—	—	—	35	74	35	74
53	Ascoli Piceno	—	—	10	17	3	11	—	—	—	—	—	—	—	—	13	28	13	28
54	Macerata	—	—	20	33	1	3	—	—	—	—	—	—	—	—	21	36	21	36
55	Pesaro e Urbino	—	—	2	4	2	6	—	—	—	—	—	—	—	—	4	10	4	10
56	Frosinone	—	—	28	44	2	6	—	—	—	—	—	—	—	—	30	50	30	50
57	Latina	—	—	16	27	2	7	—	—	—	—	—	—	—	—	18	34	18	34
58	Rieti	—	—	54	85	8	26	—	—	—	—	—	—	—	—	62	111	62	111
59	Roma	—	—	666	1.256	397	1.440	47	323	2	25	—	—	—	—	1.112	3.044	1.112	3.044
60	Viterbo	—	—	140	234	33	105	—	—	—	—	—	—	—	—	173	339	173	339
61	Campobasso	—	—	30	46	—	—	—	—	—	—	—	—	—	—	30	46	30	46
62	Chieti	—	—	35	62	3	10	—	—	—	—	—	—	—	—	38	72	38	72
63	L'Aquila	—	—	15	27	1	3	—	—	—	—	—	—	—	—	16	30	16	30
64	Pescara	—	—	—	—	1	3	—	—	—	—	—	—	—	—	1	3	1	3
65	Teramo	—	—	15	28	1	3	—	—	—	—	—	—	—	—	16	31	16	31
66	Avellino	—	—	22	34	1	3	—	—	—	—	—	—	—	—	23	37	23	37
67	Benevento	—	—	22	31	2	6	—	—	—	—	—	—	—	—	24	37	24	37
68	Caserta	—	—	22	35	3	10	—	—	—	—	—	—	—	—	25	45	25	45
69	Napoli	—	—	972	1.633	279	949	11	73	1	14	—	—	—	—	1.263	2.669	1.263	2.669
70	Salerno	—	—	66	91	8	28	—	—	—	—	—	—	—	—	74	119	74	119
71	Bari	—	—	170	250	14	49	2	12	—	—	—	—	—	—	186	311	186	311
72	Brindisi	—	—	19	28	—	—	—	—	—	—	—	—	—	—	19	28	19	28
73	Foggia	—	—	77	122	14	49	—	—	—	—	—	—	—	—	91	171	91	171
74	Lecce	—	—	32	47	12	40	1	8	—	—	—	—	—	—	45	95	45	95
75	Taranto	—	—	138	208	15	49	—	—	—	—	—	—	—	—	153	257	153	257
76	Matera	—	—	23	35	2	8	—	—	—	—	—	—	—	—	25	43	25	43
77	Potenza	—	—	8	13	1	3	—	—	—	—	—	—	—	—	9	16	9	16
78	Catanzaro	—	—	16	22	—	—	—	—	—	—	—	—	—	—	16	22	16	22
79	Cosenza	—	—	10	16	1	3	—	—	—	—	—	—	—	—	11	19	11	19
80	Reggio di Calabria	—	—	5	9	—	—	—	—	—	—	—	—	—	—	5	9	5	9
81	Agrigento	—	—	26	37	2	6	—	—	—	—	—	—	—	—	28	43	28	43
82	Caltanissetta	—	—	42	61	4	13	—	—	—	—	—	—	—	—	46	74	46	74
83	Catania	—	—	89	136	13	45	5	33	—	—	—	—	—	—	107	214	107	214
84	Enna	—	—	22	42	3	9	—	—	—	—	—	—	—	—	25	51	25	51
85	Messina	—	—	19	28	1	4	—	—	—	—	—	—	—	—	20	32	20	32
86	Palermo	—	—	184	275	28	93	2	12	—	—	—							

Segue Tav. 2 — Unità locali amministrative - Unità locali operative, secondo il numero di addetti

B — Provincie, per classe, sottoclasse, gruppi di categorie o categoria di attività economica: PANE, PASTE ALIM. (7.02.08-7.02.09)

N. d'ordine	PROVINCIE		UNITÀ LOCALI OPERATIVE																TOTALE UNITÀ LOCALI											
			UNITÀ LOCALI AMMINISTRATIVE		con addetti												senza addetti				Totale									
			N	addetti	fino a 2		da 3 a 5		da 6 a 10		da 11 a 50		da 51 a 100		101 e oltre		N	addetti			N	addetti								
					N	addetti	N	addetti	N	addetti	N	addetti	N	addetti	N	addetti														
1	Alessandria	1	1	406	712	262	919	23	153	1	12	—	—	—	—	—	—	—	—	—	—	—	—	—	692	1.796	693	1.797		
2	Asti	—	—	228	426	140	469	7	46	—	2	25	—	—	—	—	—	—	—	—	—	—	—	—	377	966	377	966		
3	Cuneo	—	—	683	1.232	410	1.346	5	30	—	—	—	—	—	—	—	—	—	—	—	—	—	—	—	1.098	2.608	1.098	2.608		
4	Novara	1	1	298	510	338	1.193	32	215	1	11	—	—	—	—	—	—	—	—	—	—	—	—	—	679	1.929	679	1.930		
5	Torino	—	—	1.310	2.195	847	3.041	110	749	8	115	—	—	—	—	—	—	—	—	—	—	—	—	—	2.276	6.100	2.276	6.100		
6	Vercelli	—	—	334	586	285	996	19	118	4	57	—	—	—	—	—	—	—	—	—	—	—	—	—	642	1.757	642	1.757		
7	Aosta (Valle di)	—	—	45	70	29	122	4	30	1	19	—	—	—	—	—	—	—	—	—	—	—	—	—	79	241	79	241		
8	Bergamo	4	9	268	456	415	1.684	71	483	9	129	—	—	—	—	—	—	—	—	—	—	—	—	—	763	2.752	767	2.761		
9	Brescia	1	2	413	718	459	1.694	73	485	5	62	—	—	—	—	—	—	—	—	—	—	—	—	—	950	2.959	951	2.961		
10	Como	—	—	390	682	387	1.396	41	273	4	54	—	—	—	—	—	—	—	—	—	—	—	—	—	822	2.405	822	2.405		
11	Cremona	—	—	130	249	284	1.065	37	229	—	—	—	—	—	—	—	—	—	—	—	—	—	—	—	1	452	1.543	452	1.543	
12	Mantova	—	—	111	190	197	755	33	216	3	44	—	—	—	—	—	—	—	—	—	—	—	—	—	—	344	1.205	344	1.205	
13	Milano	2	10	995	1.682	1.576	5.953	241	1.708	16	306	—	—	—	—	—	—	—	—	—	—	—	—	—	2	2.830	9.649	2.832	9.659	
14	Pavia	—	—	311	558	378	1.340	40	265	3	51	—	—	—	—	—	—	—	—	—	—	—	—	—	—	734	2.334	734	2.334	
15	Sondrio	—	—	109	179	65	232	5	31	—	—	—	—	—	—	—	—	—	—	—	—	—	—	—	—	179	442	179	442	
16	Varese	—	—	232	397	306	1.129	40	269	5	96	—	—	—	—	—	—	—	—	—	—	—	—	—	—	583	1.891	583	1.891	
17	Bolzano	—	—	88	142	109	440	37	262	6	74	—	—	—	—	—	—	—	—	—	—	—	—	—	—	240	918	240	918	
18	Trento	—	—	309	423	92	362	19	132	5	74	—	—	—	—	—	—	—	—	—	—	—	—	—	—	425	991	425	991	
19	Belluno	—	—	130	222	80	290	19	134	5	68	—	—	—	—	—	—	—	—	—	—	—	—	—	—	234	714	234	714	
20	Padova	—	—	177	300	273	1.051	75	537	5	59	—	—	—	—	—	—	—	—	—	—	—	—	—	—	530	1.947	530	1.947	
21	Rovigo	—	—	82	136	134	525	22	150	2	24	—	—	—	—	—	—	—	—	—	—	—	—	—	—	240	835	240	835	
22	Treviso	—	—	130	215	194	754	49	338	4	47	—	—	—	—	—	—	—	—	—	—	—	—	—	—	377	1.354	377	1.354	
23	Venezia	1	1	331	505	223	879	99	709	16	206	—	—	—	—	—	—	—	—	—	—	—	—	—	—	669	2.299	670	2.300	
24	Verona	1	7	212	365	273	1.026	55	371	4	45	—	—	—	—	—	—	—	—	—	—	—	—	—	—	545	1.807	546	1.814	
25	Vicenza	—	—	226	400	297	1.116	45	311	5	61	—	—	—	—	—	—	—	—	—	—	—	—	—	—	573	1.888	573	1.888	
26	Gorizia	—	—	95	147	59	239	16	112	2	29	—	—	—	—	—	—	—	—	—	—	—	—	—	—	172	527	172	527	
27	Udine	—	—	237	379	209	791	64	443	10	122	—	—	—	—	—	—	—	—	—	—	—	—	—	—	520	1.735	520	1.735	
28	Trieste (Territorio di)	—	—	44	68	53	245	62	443	14	184	—	—	—	—	—	—	—	—	—	—	—	—	—	—	173	940	173	940	
29	Genova	2	14	1.429	2.304	493	1.839	99	673	7	94	—	—	—	—	—	—	—	—	—	—	—	—	—	—	1	2.029	4.910	2.031	4.924
30	Imperia	—	—	303	505	126	437	20	132	2	22	—	—	—	—	—	—	—	—	—	—	—	—	—	—	451	1.096	451	1.096	
31	La Spezia	—	—	127	203	73	273	18	123	1	12	—	—	—	—	—	—	—	—	—	—	—	—	—	—	219	611	219	611	
32	Savona	—	—	369	620	185	675	26	177	2	39	—	—	—	—	—	—	—	—	—	—	—	—	—	—	582	1.511	582	1.511	
33	Bologna	—	—	388	737	218	801	56	395	13	213	—	—	—	—	—	—	—	—	—	—	—	—	—	—	675	2.146	675	2.146	
34	Ferrara	—	—	122	202	146	561	25	173	3	36	—	—	—	—	—	—	—	—	—	—	—	—	—	—	296	972	296	972	
35	Forlì	—	—	203	328	121	429	12	83	1	11	—	—	—	—	—	—	—	—	—	—	—	—	—	—	337	851	337	851	
36	Modena	—	—	154	262	151	548	15	102	3	46	—	—	—	—	—	—	—	—	—	—	—	—	—	—	323	958	323	958	
37	Parma	—	—	189	306	97	345	22	152	2	32	—	—	—	—	—	—	—	—	—	—	—	—	—	—	310	835	310	835	
38	Piacenza	—	—	71	124	104	373	14	93	3	40	—	—	—	—	—	—	—	—	—	—	—	—	—	—	192	630	192	630	
39	Ravenna	—	—	165	266	66	226	7	46	1	23	—	—	—	—	—	—	—	—	—	—	—	—	—	—	239	561	239	561	
40	Reggio nell'Emilia	—	—	143	255	128	474	23	155	4	48	—	—	—	—	—	—	—	—	—	—	—	—	—	—	298	932	298	932	
41	Arezzo	—	—	169	242	39	142	3	21	1	12	—	—	—	—	—	—	—	—	—	—	—	—	—	—	212	417	212	417	
42	Firenze	2	4	570	985	350	1.278	35	239	6	120	—	—	—	—	—	—	—	—	—	—	—	—	—	—	961	2.622	963	2.626	
43	Grosseto	1	1	111	177	45	160	4	30	—	—	—	—	—	—	—	—	—	—	—	—	—	—	—	—	160	367	161	368	
44	Livorno	—	—	187	283	85	322	23	157	1	12	—	—	—	—	—	—	—	—	—	—	—	—	—	—	296	774	296	774	
45	Lucca	—	—	286	450	115	421	25	164	3	34	—	—	—	—	—	—	—	—	—	—	—	—	—	—	429	1.069	429	1.069	
46	Massa-Carrara	—	—	223	359	56	201	6	42	2	22	—	—	—	—	—	—	—	—	—	—	—	—	—	—	287	624	288	637	
47	Pisa	1	2	256	430	95	318	9	62	—	—	—	—	—	—	—	—	—	—	—	—	—	—	—	—	360	810	361	812	
48	Pistoia	—	—	277	469	143	497	13	90	—	—	—	—	—	—	—	—	—	—	—	—	—	—	—	—	433	1.056	433	1.056	
49	Siena	—	—	75	123	46	158	5	37	1	11	—	—	—	—	—	—	—	—	—	—	—	—	—	—	127	329	127	329	
50																														

Segue Tav. 2 — Unità locali amministrative - Unità locali operative, secondo il numero di addetti

B — Provincie, per classe, sottoclasse, gruppi di categorie o categoria di attività economica: NEGOZI DI VINI (7.02.14)

N. d'ordine	PROVINCIE	UNITÀ LOCALI AMMINISTR.		UNITÀ LOCALI OPERATIVE												TOTALE						
				con addetti												Totale		UNITÀ LOCALI				
				fino a 2		da 3 a 5		da 6 a 10		da 11 a 50		da 51 a 100		101 e oltre		senza addetti						
		N	addetti	N	addetti	N	addetti	N	addetti	N	addetti	N	addetti	N	addetti	N	N	addetti	N	addetti	N	addetti
1	Alessandria	—	—	127	179	11	35	—	—	—	—	—	—	—	—	138	214	138	214	138	214	
2	Asti	—	—	33	49	1	3	—	—	—	—	—	—	—	—	34	52	34	52	34	52	
3	Cuneo	—	—	184	282	9	30	—	—	—	—	—	—	—	1	194	312	194	312	194	312	
4	Novara	—	—	189	265	7	22	1	8	—	—	—	—	—	—	197	295	197	295	197	295	
5	Torino	—	—	291	460	27	85	2	14	1	12	—	—	—	—	321	571	321	571	321	571	
6	Vercelli	—	—	98	131	8	25	—	—	—	—	—	—	—	—	106	156	106	156	106	156	
7	Aosta (Valle di)	—	—	47	69	1	3	—	—	—	—	—	—	—	—	48	72	48	72	48	72	
8	Bergamo	—	—	280	384	5	15	—	—	1	35	—	—	—	—	286	434	286	434	286	434	
9	Brescia	—	—	612	784	9	30	—	—	—	—	—	—	—	—	621	814	621	814	621	814	
10	Como	—	—	222	300	5	17	—	—	—	—	—	—	—	—	227	317	227	317	227	317	
11	Cremona	—	—	131	179	3	11	—	—	—	—	—	—	—	—	134	190	134	190	134	190	
12	Mantova	—	—	139	204	11	35	—	—	—	—	—	—	—	—	150	239	150	239	150	239	
13	Milano	—	—	788	1.184	84	276	3	25	2	45	—	—	—	—	877	1.530	877	1.530	877	1.530	
14	Pavia	—	—	173	250	9	29	—	—	—	—	—	—	—	—	182	279	182	279	182	279	
15	Sondrio	—	—	34	45	—	—	—	—	—	—	—	—	—	—	34	45	34	45	34	45	
16	Varese	—	—	180	254	4	12	—	—	—	—	—	—	—	1	185	266	185	266	185	266	
17	Bolzano	—	—	56	90	5	19	—	—	—	—	—	—	—	—	61	109	61	109	61	109	
18	Trento	—	—	47	63	2	6	—	—	—	—	—	—	—	1	50	69	50	69	50	69	
19	Belluno	—	—	55	77	1	3	—	—	—	—	—	—	—	—	56	80	56	80	56	80	
20	Padova	—	—	161	234	13	42	—	—	—	—	—	—	—	—	174	276	174	276	174	276	
21	Rovigo	—	—	75	117	8	28	—	—	—	—	—	—	—	—	83	145	83	145	83	145	
22	Treviso	—	—	143	195	6	19	—	—	—	—	—	—	—	—	149	214	149	214	149	214	
23	Venezia	2	2	150	215	15	50	—	—	—	—	—	—	—	—	165	265	165	265	167	267	
24	Verona	—	—	254	326	8	27	1	7	—	—	—	—	—	—	263	360	263	360	263	360	
25	Vicenza	—	—	167	228	9	29	1	6	—	—	—	—	—	—	177	263	177	263	177	263	
26	Gorizia	—	—	3	5	—	—	—	—	—	—	—	—	—	1	4	5	4	5	4	5	
27	Udine	—	—	90	138	9	29	—	—	—	—	—	—	—	—	99	167	99	167	99	167	
28	Trieste (Territorio di)	—	—	22	35	6	22	2	13	—	—	—	—	—	—	30	70	30	70	30	70	
29	Genova	—	—	148	224	17	54	1	7	—	—	—	—	—	—	166	285	166	285	166	285	
30	Imperia	—	—	71	104	6	18	—	—	—	—	—	—	—	—	77	122	77	122	77	122	
31	La Spezia	—	—	46	62	1	3	—	—	—	—	—	—	—	—	47	65	47	65	47	65	
32	Savona	—	—	85	132	—	—	1	6	—	—	—	—	—	—	86	138	86	138	86	138	
33	Bologna	2	3	110	212	9	29	—	—	—	—	—	—	—	—	119	241	121	244	121	244	
34	Ferrara	—	—	85	117	3	9	—	—	—	—	—	—	—	—	88	126	88	126	88	126	
35	Forlì	—	—	85	115	2	6	—	—	—	—	—	—	—	—	87	121	87	121	87	121	
36	Modena	—	—	59	83	3	10	—	—	—	—	—	—	—	—	62	93	62	93	62	93	
37	Parma	—	—	95	127	7	22	1	7	—	—	—	—	—	—	103	156	103	156	103	156	
38	Piacenza	—	—	43	65	7	23	—	—	—	—	—	—	—	—	50	88	50	88	50	88	
39	Ravenna	—	—	49	67	4	12	—	—	—	—	—	—	—	—	53	79	53	79	53	79	
40	Reggio nell'Emilia	—	—	90	124	5	15	—	—	—	—	—	—	—	—	95	139	95	139	95	139	
41	Arezzo	—	—	30	44	—	—	—	—	—	—	—	—	—	—	30	44	30	44	30	44	
42	Firenze	—	—	172	252	13	40	1	9	—	—	—	—	—	—	186	301	186	301	186	301	
43	Grosseto	—	—	25	30	1	4	—	—	—	—	—	—	—	—	26	34	26	34	26	34	
44	Livorno	—	—	107	159	6	20	—	—	—	—	—	—	—	—	113	179	113	179	113	179	
45	Lucca	—	—	113	149	4	13	—	—	—	—	—	—	—	—	117	162	117	162	117	162	
46	Massa-Carrara	—	—	27	37	2	6	—	—	—	—	—	—	—	—	29	43	29	43	29	43	
47	Pisa	—	—	68	95	5	17	—	—	—	—	—	—	—	—	73	112	73	112	73	112	
48	Pistoia	1	1	49	85	2	6	—	—	—	—	—	—	—	—	52	91	53	92	53	92	
49	Siena	—	—	25	37	—	—	—	—	—	—	—	—	—	—	25	37	25	37	25	37	
50	Perugia	—	—	61	79	5	18	—	—	—	—	—	—	—	—	66	97	66	97	66	97	
51	Terni	—	—	36	53	1	3	—	—	—	—	—	—	—	—	37	56	37	56	37	56	
52	Ancona	—	—	90	125	6	21	—	—	—	—	—	—	—	—	96	146	96	146	96	146	
53	Ascoli Piceno	—	—	41	54	—	—	—	—	—	—	—	—	—	—	41	54	41	54	41	54	
54	Macerata	1	1	93	131	2	6	—	—	—	—	—	—	—	—	95	137	96	138	96	138	
55	Pesaro e Urbino	—	—	25	40	—	—	—	—	—	—	—	—	—	—	25	40	25	40	25	40	
56	Frosinone	—	—	82	105	1	3	—	—	—	—	—	—	—	—	83	108	83	108	83	108	
57	Latina	—	—	103	143	5	15	—	—	—	—	—	—	—	—	108	158	108	158	108	158	
58	Rieti	—	—	86	123	4	12	—	—	—	—	—	—	—	—	90	135	90	135	90	135	
59	Roma	2	2	1.457	2.132	121	415	3	22	—	—	—	—	—	—	1.581	2.569	1.583	2.571	1.583	2.571	
60	Viterbo	—	—	23	30	4	13	—	—	—	—	—	—	—	—	27	43	27	43	27	43	
61	Campobasso	—	—	72	98	2	6	—	—	—	—	—	—	—	—	74	104	74	104	74	104	
62	Chieti	—	—	77	112	—	—	—	—	—	—	—	—	—	1	78	112	78	112	78	112	
63	L'Aquila	—	—	290	412	6	19	1	8	—	—	—	—	—	—	297	439	297	439	297	439	
64	Pescara	—	—	123	176	5	15	—	—	—	—	—	—	—	—	128	191	128	191	128	191	
65	Teramo	—	—	130	168	—	—	—	—	—	—	—	—	—	—	130	168	130	168	130	168	
66	Avellino	—	—	177	242	11	34	—	—	—	—	—	—	—	—	188	276	188	276	188	276	
67	Benevento	—	—	161	193	2	6	—	—	—	—	—	—	—	1	164	199	164	199	164	199	
68	Caserta	—	—	244	341	4	12	—	—	—	—	—	—	—	—	248	353	248	353	248	353	
69	Napoli	—	—	1.060	1.604	126	402	3	18	—	—	—	—	—	—	1.190	2.024	1.190	2.024	1.190	2.024	
70	Salerno	—	—	307	422	8	26	—	—	—	—	—	—	—	1	316	448	316	448	316	448	
71	Bari	—	—	481	666	26	84	—	—	—	—	—	—	2	509	750	509	750	509	750		
72	Brindisi	—	—	155	197	4	12	—	—	—	—	—	—	—	—	159	209	159	209	159	209	
73	Foggia	—	—	282	406	13	39	—	—	—	—	—	—	—	—	295	445	295	445	295	445	
74	Lecce	—	—	392	534	4	12	—	—	—	—	—	—	—	—	396	546	396	546	396	546	
75	Taranto	—	—	174	241	8	25															

Segue Tav. 2 — Unità locali amministrative - Unità locali operative, secondo il numero di addetti

B — Provincie, per classe, sottoclasse, gruppi di categorie o categoria di attività economica : CONFEZIONI PER UOMO (7.02.18)

N. d'ordine	PROVINCIE	UNITÀ LOCALI AMMINISTRATIVE		UNITÀ LOCALI OPERATIVE														TOTALE UNITÀ LOCALI				
		N	addetti	con addetti														senza addetti	Totale		N	addetti
				fino a 2		da 3 a 5		da 6 a 10		da 11 a 50		da 51 a 100		101 e oltre		N	addetti					
		N	addetti	N	addetti	N	addetti	N	addetti	N	addetti	N	addetti	N	addetti	N	addetti	N	addetti			
1	Alessandria	—	—	14	24	2	8	1	7	1	11	—	—	—	—	18	50	18	50			
2	Asti	—	—	1	1	2	7	1	7	—	—	—	—	—	4	15	4	15				
3	Cuneo	—	—	16	25	3	12	2	16	—	—	—	—	—	21	53	21	53				
4	Novara	—	—	33	52	9	29	—	—	1	13	—	—	—	43	94	43	94				
5	Torino	—	—	135	189	43	164	7	50	4	87	—	—	—	189	490	189	490				
6	Vercelli	—	—	22	32	6	22	1	9	—	—	—	—	—	29	63	29	63				
7	Aosta (Valle di)	—	—	15	22	2	6	—	—	—	—	—	—	—	27	28	17	28				
8	Bergamo	—	—	15	21	7	24	3	23	—	—	—	—	2	17	68	27	68				
9	Brescia	1	1	38	54	10	32	1	6	1	15	—	—	—	50	107	51	108				
10	Como	—	—	34	46	5	16	—	—	—	—	—	—	—	39	62	39	62				
11	Cremona	—	—	6	9	4	13	—	—	—	—	—	—	—	10	22	10	22				
12	Mantova	—	—	3	6	2	6	—	—	—	—	—	—	—	5	12	5	12				
13	Milano	5	9	203	298	90	320	15	108	7	99	—	—	—	315	825	320	834				
14	Pavia	—	—	19	28	12	41	—	—	1	11	—	—	—	32	80	32	80				
15	Sondrio	—	—	1	1	—	—	—	—	—	—	—	—	—	1	1	1	1				
16	Varese	—	—	39	61	5	17	—	—	1	15	—	—	—	45	93	45	93				
17	Bolzano	—	—	20	28	12	44	2	18	1	27	—	—	—	35	117	35	117				
18	Trento	—	—	10	15	—	—	1	6	—	—	—	—	—	11	21	11	21				
19	Belluno	—	—	5	8	—	—	—	—	—	—	—	—	—	5	8	5	8				
20	Padova	—	—	29	45	18	64	3	23	—	—	—	—	—	50	132	50	132				
21	Rovigo	—	—	5	8	3	9	1	6	—	—	—	—	—	9	23	9	23				
22	Treviso	—	—	5	5	4	15	1	7	—	—	—	—	—	10	27	10	27				
23	Venezia	—	—	54	83	27	93	4	34	—	—	—	—	1	86	210	86	210				
24	Verona	—	—	32	42	9	35	1	8	—	—	—	—	—	42	85	42	85				
25	Vicenza	—	—	12	18	4	12	—	—	—	—	—	—	—	16	30	16	30				
26	Gorizia	—	—	8	12	2	8	1	7	—	—	—	—	—	11	27	11	27				
27	Udine	—	—	8	12	7	24	1	8	1	33	—	—	—	17	77	17	77				
28	Trieste (Territorio di)	—	—	15	23	12	49	10	68	3	39	1	73	—	41	252	41	252				
29	Genova	—	—	120	180	42	154	3	21	1	11	—	—	—	166	366	166	366				
30	Imperia	—	—	18	28	3	10	—	—	—	—	—	—	—	21	38	21	38				
31	La Spezia	—	—	15	27	5	17	1	6	—	—	—	—	—	21	50	21	50				
32	Savona	—	—	22	34	6	18	2	16	—	—	—	—	—	30	68	30	68				
33	Bologna	—	—	44	69	24	89	5	35	—	—	—	—	—	73	193	73	193				
34	Ferrara	—	—	15	22	12	39	—	—	—	—	—	—	—	27	61	27	61				
35	Forlì	—	—	18	22	6	22	—	—	—	—	—	—	—	24	44	24	44				
36	Modena	—	—	20	31	9	33	—	—	—	—	—	—	—	29	64	29	64				
37	Parma	—	—	7	9	6	21	1	8	—	—	—	—	1	15	38	15	38				
38	Piacenza	—	—	3	4	8	24	—	—	—	—	—	—	—	11	28	11	28				
39	Ravenna	—	—	9	13	3	9	1	10	—	—	—	—	—	13	32	13	32				
40	Reggio nell'Emilia	—	—	4	6	2	8	—	—	—	—	—	—	—	6	14	6	14				
41	Arezzo	—	—	20	29	2	7	—	—	—	—	—	—	—	22	36	22	36				
42	Firenze	—	—	54	79	14	50	5	31	2	29	—	—	—	75	189	75	189				
43	Grosseto	—	—	8	8	3	9	—	—	—	—	—	—	—	11	17	11	17				
44	Livorno	—	—	21	28	11	36	2	15	—	—	—	—	—	34	79	34	79				
45	Lucca	—	—	30	41	8	25	—	—	—	—	—	—	1	39	66	39	66				
46	Massa-Carrara	—	—	14	20	2	7	—	—	—	—	—	—	—	16	27	16	27				
47	Pisa	—	—	19	28	8	26	—	—	—	—	—	—	—	27	54	27	54				
48	Pistoia	—	—	10	16	1	4	—	—	—	—	—	—	1	12	20	12	20				
49	Siena	—	—	14	19	2	7	—	—	—	—	—	—	1	17	26	17	26				
50	Perugia	—	—	20	30	1	3	—	—	—	—	—	—	—	21	33	21	33				
51	Terni	—	—	9	15	6	24	—	—	—	—	—	—	1	16	39	16	39				
52	Ancona	—	—	14	18	3	10	—	—	—	—	—	—	—	17	28	17	28				
53	Ascoli Piceno	—	—	4	6	—	—	—	—	—	—	—	—	—	4	6	4	6				
54	Macerata	—	—	8	11	2	7	—	—	—	—	—	—	1	11	18	11	18				
55	Pesaro e Urbino	—	—	5	8	2	6	1	9	—	—	—	—	—	8	23	8	23				
56	Frosinone	—	—	2	3	—	—	—	—	—	—	—	—	—	2	3	2	3				
57	Latina	—	—	9	14	1	4	—	—	—	—	—	—	—	10	18	10	18				
58	Rieti	—	—	9	15	—	—	—	—	—	—	—	—	—	9	15	9	15				
59	Roma	—	—	144	232	68	248	13	84	1	15	—	—	—	226	579	226	579				
60	Viterbo	—	—	8	10	2	6	—	—	—	—	—	—	—	10	16	10	16				
61	Campobasso	—	—	3	4	1	3	—	—	—	—	—	—	—	4	7	4	7				
62	Chieti	—	—	6	6	—	—	—	—	—	—	—	—	—	6	6	6	6				
63	L'Aquila	—	—	10	17	5	19	—	—	—	—	—	—	—	15	36	15	36				
64	Pescara	—	—	10	15	1	4	—	—	—	—	—	—	—	11	19	11	19				
65	Teramo	—	—	3	5	—	—	—	—	—	—	—	—	—	3	5	3	5				
66	Avellino	—	—	13	18	—	—	1	6	—	—	—	—	—	14	24	14	24				
67	Benevento	—	—	6	9	1	3	—	—	—	—	—	—	—	7	12	7	12				
68	Caserta	—	—	8	9	—	—	—	—	—	—	—	—	—	8	9	8	9				
69	Napoli	1	1	132	206	38	130	6	41	2	50	—	—	—	178	427	179	428				
70	Salerno	—	—	20	26	1	4	1	10	—	—	—	—	—	22	40	22	40				
71	Bari	—	—	36	53	7	28	—	—	—	—	—	—	—	43	81	43	81				
72	Brindisi	—	—	13	23	2	7	—	—	—	—	—	—	—	15	30	15	30				
73	Foggia	—	—	9	15	8	28	—	—	—	—	—	—	—	17	43	17	43				
74	Lecce	—	—	16	28	4	13	—	—	—	—	—	—	—	20	41	20	41				
75	Taranto	—	—	13	19	1	4	1	9	—	—	—	—	—	15	32	15	32				
76	Matera	—	—	—	—	—	—	—	—	—	—	—	—	—	—	—	—	—				
77	Potenza	—	—	2	4	1	4	—	—	—	—	—	—	—	3	8	3	8				
78	Catanzaro	—	—	6	6	1	3	—	—	—	—	—	—	—	7	9	7	9				
79	Cosenza	—	—	17	23	2	10	—	—	—	—	—	—	—	19	33	19	33				
80	Reggio di Calabria	—	—	11	18	2	9	1	8	—	—	—	—	—	14	35	14	35				
81	Agrigento	—	—	4	5	1	4	—	—	—	—	—	—	—	5	9	5	9				
82	Caltanissetta	—	—	5	7	1	3	—	—	—	—	—	—	—	6	10	6	10				
83	Catania	—	—	35	53	8	28	—	—	1	14	—	—	—	44	95	44	95				
84	Enna	—	—	9	14	—	—	—	—	—	—	—	—	—	9	14	9	14				
85	Messina	—	—	14	22	4	13	—	—	—	—	—	—	—	18	35	18	35				
86	Palermo	—	—	37	55	6	20	1	7	1	13	—	—	—	45	95	45	95				
87	Ragusa	—	—	8	12	2	6	—	—	—	—	—	—	—	10	18	10	18				
88	Siracusa	—	—	11	18	—	—	—	—	—	—	—	—	—	11	18	11	18				
89	Trapani	—	—	11	16	2	7	—	—	—	—	—	—	—	13	23	13	23				
90	Cagliari	—	—	34	49	5	19	—	—	—	—	—	—	—	39	68	39	68				
91	Nuoro	—	—	6	11	—	—	—	—	—	—	—	—	—	6	11	6	11				
92	Sassari	—	—	17	25	9	35	—	—	—	—	—	—	—	26	60	26	60				
	ITALIA	7	11	2.039																		

Segue Tav. 2 — Unità locali amministrative - Unità locali operative, secondo il numero di addetti

B — Provincie, per classe, sottoclasse, gruppi di categorie o categoria di attività economica : BIANCHERIA, MAGLIERIA, ECC. (7.02.19)

N. d'ordine	PROVINCIE	UNITÀ LOCALI AMMINISTR.		UNITÀ LOCALI OPERATIVE														TOTALE UNITÀ LOCALI		
		con addetti		con addetti														Totale		
		fino a 2	da 3 a 5	da 6 a 10	da 11 a 50	da 51 a 100	101 e oltre	senza addetti	Totale		N	addetti								
		N	addetti	N	addetti	N	addetti	N	addetti	N	addetti	N	addetti	N	addetti					
1	Alessandria	—	—	83	124	18	61	2	12	—	—	—	—	—	—	1	104	197	104	197
2	Asti	—	—	50	78	6	20	1	10	—	—	—	—	—	—	—	57	108	57	108
3	Cuneo	—	—	72	109	10	34	—	—	—	—	—	—	—	—	—	82	143	82	143
4	Novara	—	—	103	153	16	51	1	9	—	—	—	—	—	—	—	120	213	120	213
5	Torino	—	—	354	506	81	320	6	40	—	—	—	—	—	—	2	443	866	443	866
6	Vercelli	—	—	97	147	14	47	1	8	—	—	—	—	—	—	—	112	202	112	202
7	Aosta (Valle di)	—	—	17	27	1	3	—	—	—	—	—	—	—	—	—	18	30	18	30
8	Bergamo	—	—	84	118	16	54	2	17	—	—	—	—	—	—	—	102	189	102	189
9	Brescia	—	—	51	74	16	75	4	25	—	—	—	—	—	—	—	71	174	71	174
10	Como	—	—	86	119	18	60	2	12	—	—	—	—	—	—	—	106	191	106	191
11	Cremona	—	—	33	49	8	36	—	—	—	—	—	—	—	—	—	41	85	41	85
12	Mantova	—	—	30	45	4	14	1	7	—	—	—	—	—	—	—	35	66	35	66
13	Milano	3	19	566	861	178	700	20	151	—	—	—	—	—	—	—	764	1.712	767	1.731
14	Pavia	—	—	58	82	5	16	—	—	—	—	—	—	—	—	—	63	98	63	98
15	Sondrio	—	—	24	33	3	10	—	—	—	—	—	—	—	—	—	27	43	27	43
16	Varese	—	—	73	105	9	29	2	13	—	—	—	—	—	—	—	84	147	84	147
17	Bolzano	—	—	26	42	6	25	2	16	1	12	—	—	—	—	1	36	95	36	95
18	Trento	—	—	39	58	9	31	2	13	—	—	—	—	—	—	—	50	102	50	102
19	Belluno	—	—	13	23	3	14	1	9	—	—	—	—	—	—	—	17	46	17	46
20	Padova	—	—	44	74	15	60	4	36	—	—	—	—	—	—	—	63	170	63	170
21	Rovigo	—	—	36	53	4	13	1	7	—	—	—	—	—	—	—	41	73	41	73
22	Treviso	—	—	31	53	21	83	2	17	—	—	—	—	—	—	—	54	153	54	153
23	Venezia	—	—	99	157	31	108	3	22	—	—	—	—	—	—	—	133	287	133	287
24	Verona	—	—	38	60	23	91	—	—	—	—	—	—	—	—	—	61	151	61	151
25	Vicenza	—	—	56	85	14	50	1	6	—	—	—	—	—	—	—	71	141	71	141
26	Gorizia	—	—	24	34	6	20	—	—	—	—	—	—	—	—	—	30	54	30	54
27	Udine	—	—	43	74	20	76	1	6	—	—	—	—	—	—	—	64	156	64	156
28	Trieste (Territorio di)	—	—	95	155	40	142	10	73	—	—	—	—	—	—	—	145	370	145	370
29	Genova	—	—	298	455	61	207	11	78	—	—	—	—	—	—	—	370	740	370	740
30	Imperia	—	—	60	96	16	52	—	—	—	—	—	—	—	—	—	76	148	76	148
31	La Spezia	—	—	60	94	12	39	1	7	—	—	—	—	—	—	—	73	140	73	140
32	Savona	—	—	50	74	11	38	1	6	—	—	—	—	—	—	—	62	118	62	118
33	Bologna	—	—	90	139	29	133	5	32	—	—	—	—	—	—	—	124	304	124	304
34	Ferrara	—	—	49	77	14	49	2	18	—	—	—	—	—	—	—	65	144	65	144
35	Forlì	—	—	71	103	4	13	—	—	—	—	—	—	—	—	1	76	116	76	116
36	Modena	—	—	69	111	18	60	2	12	—	—	—	—	—	—	—	89	183	89	183
37	Parma	—	—	42	78	11	50	3	19	—	—	—	—	—	—	—	57	147	57	147
38	Piacenza	—	—	30	52	10	45	2	12	—	—	—	—	—	—	—	43	130	43	130
39	Ravenna	—	—	42	60	3	11	—	—	—	—	—	—	—	—	—	45	71	45	71
40	Reggio nell'Emilia	—	—	31	47	11	39	1	10	—	—	—	—	—	—	—	43	96	43	96
41	Arezzo	—	—	63	96	3	9	—	—	—	—	—	—	—	—	—	66	105	66	105
42	Firenze	—	—	225	330	60	210	11	81	—	—	—	—	—	—	—	296	621	296	621
43	Grosseto	—	—	40	53	3	11	—	—	—	—	—	—	—	—	—	43	64	43	64
44	Livorno	—	—	58	92	17	57	—	—	—	—	—	—	—	—	—	75	149	75	149
45	Lucca	—	—	79	113	10	42	2	16	—	—	—	—	—	—	—	94	171	94	171
46	Massa-Carrara	—	—	19	22	1	3	—	—	—	—	—	—	—	—	—	20	25	20	25
47	Pisa	—	—	67	99	8	26	—	—	—	—	—	—	—	—	—	75	125	75	125
48	Pistoia	—	—	69	103	6	20	—	—	—	—	—	—	—	—	—	78	123	78	123
49	Siena	—	—	57	81	5	16	1	6	—	—	—	—	—	—	—	64	103	64	103
50	Perugia	—	—	64	100	8	25	1	9	—	—	—	—	—	—	—	73	134	73	134
51	Terni	—	—	24	40	5	17	2	12	—	—	—	—	—	—	—	31	69	31	69
52	Ancona	—	—	40	65	7	23	1	6	—	—	—	—	—	—	—	48	94	48	94
53	Ascoli Piceno	—	—	22	37	5	16	—	—	—	—	—	—	—	—	—	27	53	27	53
54	Macerata	—	—	40	62	3	9	—	—	—	—	—	—	—	—	—	43	71	43	71
55	Pesaro e Urbino	—	—	21	33	6	20	—	—	—	—	—	—	—	—	—	27	53	27	53
56	Frosinone	—	—	35	47	4	13	—	—	—	—	—	—	—	—	—	39	60	39	60
57	Latina	—	—	34	47	2	6	1	7	—	—	—	—	—	—	—	37	60	37	60
58	Rieti	—	—	12	17	1	3	—	—	—	—	—	—	—	—	—	13	20	13	20
59	Roma	1	7	500	805	198	841	38	274	—	—	—	—	—	—	—	740	1.993	741	2.000
60	Viterbo	—	—	28	45	5	16	—	—	—	—	—	—	—	—	—	33	61	33	61
61	Campobasso	—	—	15	19	2	7	—	—	—	—	—	—	—	—	—	17	26	17	26
62	Chieti	—	—	24	35	4	14	—	—	—	—	—	—	—	—	—	28	49	28	49
63	L'Aquila	—	—	24	34	6	20	—	—	—	—	—	—	—	—	—	30	54	30	54
64	Pescara	—	—	20	28	7	24	1	6	—	—	—	—	—	—	—	28	58	28	58
65	Teramo	—	—	23	33	1	3	—	—	—	—	—	—	—	—	—	24	36	24	36
66	Avellino	—	—	18	23	2	6	—	—	—	—	—	—	—	—	—	20	29	20	29
67	Benevento	—	—	12	16	1	4	—	—	—	—	—	—	—	—	—	13	20	13	20
68	Caserta	—	—	41	58	1	4	—	—	—	—	—	—	—	—	—	43	62	43	62
69	Napoli	—	—	378	586	93	352	14	103	—	—	—	—	—	—	—	485	1.041	485	1.041
70	Salerno	—	—	61	83	3	9	1	9	—	—	—	—	—	—	—	65	101	65	101
71	Bari	—	—	114	160	27	97	9	76	—	—	—	—	—	—	—	150	333	150	333
72	Brindisi	—	—	22	31	—	—	—	—	—	—	—	—	—	—	—	22	31	22	31
73	Foggia	—	—	59	92	5	16	1	6	—	—	—	—	—	—	—	66	114	66	114
74	Lecce	—	—	26	40	7	23	1	6	—	—	—	—	—	—	—	34	69	34	69
75	Taranto	—	—	42	58	12	53	—	—	—	—	—	—	—	—	—	54	111	54	111
76	Matera	—	—	5	7	—	—	—	—	—	—	—	—	—	—	—	5	7	5	7
77	Potenza	—	—	19	29	2	7	—	—	—	—	—	—	—	—	—	21	36	21	36
78	Catanzaro	—	—	24	34	3	10	1	6	—	—	—	—	—	—	—	28	50	28	50
79	Cosenza	—	—	32	43	4	12	—	—	—	—	—	—	—	—	—	36	55	36	55
80	Reggio di Calabria	—	—	30	49	4	17	1	7	—	—	—	—	—	—	—	35	73	35	73
81	Agrigento																			

Segue Tav. 2 — Unità locali amministrative - Unità locali operative, secondo il numero di addetti

B — Provincie, per classe, sottoclasse, gruppi di categorie o categoria di attività economica: NEGOZI DI CALZATURE (7.02.23)

N. d'ordine	PROVINCIE		UNITÀ LOCALI OPERATIVE														TOTALE UNITÀ LOCALI				
			UNITÀ LOCALI AMMINISTR.		con addetti														Totale		
					fino a 2		da 3 a 5		da 6 a 10		da 11 a 50		da 51 a 100		101 e oltre				senza addetti	N	addetti
			N	addetti	N	addetti	N	addetti	N	addetti	N	addetti	N	addetti	N	addetti			N	addetti	N
1	Alessandria	—	—	107	164	20	71	—	—	—	—	—	—	—	—	—	—	127	235	127	235
2	Asti	—	—	61	91	5	16	—	—	—	—	—	—	—	—	—	—	66	107	66	107
3	Cuneo	—	—	148	232	29	100	—	—	—	—	—	—	—	—	—	—	177	332	177	332
4	Novara	—	—	126	181	19	59	—	—	—	—	—	—	—	—	—	—	145	240	145	240
5	Torino	—	—	390	582	69	234	10	74	1	14	—	—	—	—	—	—	471	904	471	904
6	Vercelli	—	—	134	194	18	58	1	6	—	—	—	—	—	—	—	—	154	258	154	258
7	Aosta (Valle di)	—	—	22	35	3	10	—	—	—	—	—	—	—	—	—	—	25	45	25	45
8	Bergamo	—	—	168	242	23	77	2	17	—	—	—	—	—	—	—	—	193	336	193	336
9	Brescia	—	—	160	234	32	106	3	20	1	12	—	—	—	—	—	—	196	372	196	372
10	Como	—	—	159	236	19	67	1	8	—	—	—	—	—	—	—	—	179	311	179	311
11	Cremona	—	—	77	108	16	54	—	—	—	—	—	—	—	—	—	—	93	162	93	162
12	Mantova	—	—	69	105	23	79	3	22	—	—	—	—	—	—	—	—	95	206	95	206
13	Milano	7	54	718	1 074	126	437	13	107	3	34	—	—	—	—	—	—	860	1 652	867	1 706
14	Pavia	—	—	172	247	19	66	2	13	—	—	—	—	—	—	—	—	193	326	193	326
15	Sondrio	—	—	28	48	3	11	—	—	—	—	—	—	—	—	—	—	31	59	31	59
16	Varese	1	1	157	231	15	50	2	16	—	—	—	—	—	—	—	—	174	297	175	298
17	Bolzano	—	—	40	63	21	74	2	12	—	—	—	—	—	—	—	—	63	149	63	149
18	Trento	—	—	48	75	18	65	4	25	—	—	—	—	—	—	—	—	70	165	70	165
19	Belluno	—	—	29	49	9	29	—	—	—	—	—	—	—	—	—	—	39	78	39	78
20	Padova	—	—	67	106	26	91	2	14	1	11	—	—	—	—	—	—	96	222	96	222
21	Rovigo	—	—	47	82	8	29	1	6	—	—	—	—	—	—	—	—	56	117	56	117
22	Treviso	—	—	62	95	19	66	3	19	3	37	—	—	—	—	—	—	87	217	87	217
23	Venezia	—	—	112	166	42	150	3	21	—	—	—	—	—	—	—	—	157	337	157	337
24	Verona	—	—	94	151	34	121	5	41	—	—	—	—	—	—	—	—	134	313	134	313
25	Vicenza	—	—	106	190	30	103	1	8	—	—	—	—	—	—	—	—	137	301	137	301
26	Gorizia	—	—	25	39	7	22	4	25	—	—	—	—	—	—	—	—	36	86	36	86
27	Udine	—	—	69	113	34	119	6	38	—	—	—	—	—	—	—	—	109	270	109	270
28	Trieste (Territorio di)	—	—	47	72	43	153	9	63	2	37	—	—	—	—	—	—	101	325	101	325
29	Genova	—	—	250	380	54	182	4	31	1	13	—	—	—	—	—	—	309	606	309	606
30	Imperia	—	—	64	95	6	19	—	—	—	—	—	—	—	—	—	—	70	114	70	114
31	La Spezia	—	—	51	82	18	61	1	6	1	11	—	—	—	—	—	—	71	160	71	160
32	Savona	—	—	68	106	12	40	3	23	1	12	—	—	—	—	—	—	84	181	84	181
33	Bologna	—	—	136	212	36	127	3	20	1	11	—	—	—	—	—	—	176	370	176	370
34	Ferrara	—	—	75	110	24	84	—	—	—	—	—	—	—	—	—	—	99	194	99	194
35	Forlì	—	—	78	107	7	25	—	—	—	—	—	—	—	—	—	—	85	132	85	132
36	Modena	—	—	79	127	21	66	1	6	—	—	—	—	—	—	—	—	101	199	101	199
37	Parma	—	—	77	124	26	89	1	6	—	—	—	—	—	—	—	—	104	219	104	219
38	Piacenza	—	—	47	72	15	49	—	—	—	—	—	—	—	—	—	—	62	121	62	121
39	Ravenna	—	—	50	73	8	27	—	—	—	—	—	—	—	—	—	—	58	100	58	100
40	Reggio nell'Emilia	—	—	63	101	14	51	—	—	—	—	—	—	—	—	—	—	77	152	77	152
41	Arezzo	—	—	54	77	4	13	1	6	—	—	—	—	—	—	—	—	59	96	59	96
42	Firenze	1	5	210	305	44	144	7	50	—	—	—	—	—	—	—	—	262	499	263	504
43	Grosseto	—	—	60	79	6	20	—	—	—	—	—	—	—	—	—	—	66	99	66	99
44	Livorno	1	1	60	95	12	49	3	22	—	—	—	—	—	—	—	—	75	166	76	167
45	Lucca	—	—	87	123	22	79	—	—	—	—	—	—	—	—	—	—	109	202	109	202
46	Massa-Carrara	—	—	43	63	3	10	—	—	—	—	—	—	—	—	—	—	46	73	46	73
47	Pisa	—	—	61	96	7	27	1	6	—	—	—	—	—	—	—	—	69	129	69	129
48	Pistoia	—	—	27	42	8	25	—	—	—	—	—	—	—	—	—	—	35	67	35	67
49	Siena	—	—	55	84	5	19	—	—	—	—	—	—	—	—	—	—	60	103	60	103
50	Perugia	—	—	143	210	15	49	1	6	—	—	—	—	—	—	—	—	159	265	159	265
51	Terni	—	—	32	48	12	41	—	—	—	—	—	—	—	—	—	—	44	89	44	89
52	Ancona	—	—	85	127	8	26	—	—	—	—	—	—	—	—	—	—	93	153	93	153
53	Ascoli Piceno	—	—	40	57	3	10	—	—	—	—	—	—	—	—	—	—	43	67	43	67
54	Macerata	—	—	68	93	3	9	—	—	—	—	—	—	—	—	—	—	71	102	71	102
55	Pesaro e Urbino	—	—	68	96	3	9	—	—	—	—	—	—	—	—	—	—	71	105	71	105
56	Frosinone	—	—	68	98	2	6	—	—	—	—	—	—	—	—	—	—	70	104	70	104
57	Latina	—	—	74	108	5	16	—	—	—	—	—	—	—	—	—	—	79	124	79	124
58	Rieti	—	—	22	32	4	15	—	—	—	—	—	—	—	—	—	—	26	47	26	47
59	Roma	—	—	464	752	152	526	19	136	1	12	—	—	—	—	—	—	636	1 426	636	1 426
60	Viterbo	—	—	56	86	5	16	—	—	—	—	—	—	—	—	—	—	61	102	61	102
61	Campobasso	—	—	60	89	4	13	—	—	—	—	—	—	—	—	—	—	64	102	64	102
62	Chieti	—	—	74	101	3	9	—	—	—	—	—	—	—	—	—	—	77	110	77	110
63	L'Aquila	—	—	56	82	10	32	—	—	—	—	—	—	—	—	—	—	66	114	66	114
64	Pescara	—	—	41	62	2	7	2	16	—	—	—	—	—	—	—	—	45	85	45	85
65	Teramo	—	—	27	39	3	9	—	—	—	—	—	—	—	—	—	—	30	48	30	48
66	Avellino	—	—	43	59	3	11	—	—	—	—	—	—	—	—	—	—	46	70	46	70
67	Benevento	—	—	51	69	3	9	—	—	—	—	—	—	—	—	—	—	54	78	54	78
68	Caserta	—	—	70	96	6	19	—	—	—	—	—	—	—	—	—	—	76	115	76	115
69	Napoli	—	—	441	657	86	287	3	22	1	13	—	—	—	—	—	—	531	979	531	979
70	Salerno	—	—	154	216	9	30	1	9	—	—	—	—	—	—	—	—	164	255	164	255
71	Bari	—	—	210	283	24	85	3	19	1	14	—	—	—	—	—	—	238	401	238	401
72	Brindisi	—	—	56	73	9	30	—	—	—	—	—	—	—	—	—	—	65	103	65	103
73	Foggia	—	—	143	192	13	52	2	13	—	—	—	—	—	—	—	—	158	257	158	257
74	Lecce	—	—	72	104	9	28	1	6	—	—	—	—	—	—	—	—	83	138	83	138
75	Taranto	—	—	79	112	10	36	—	—	—	—	—	—	—	—	—	—	89	148	89	148
76	Matera	—	—	18	25	2	7	—	—	—	—	—	—	—	—	—	—	20	32	20	32
77	Potenza	—	—	44	64	2	6	—	—	—	—	—	—	—	—	—	—	46	70	46	70
78	Catanzaro	—	—	90	119	6	20	—	—	—	—	—	—	—	—	—	—	96	139	96	139
79	Cosenza	—	—	106	129	6</															

Segue Tav. 2 - Unità locali amministrative - Unità locali operative, secondo il numero di addetti
B - Provincie, per classe, sottoclasse, gruppi di categorie o categoria di attività economica: NEGOZI DI MOBILI (7.02.30)

Table with columns for N. d'ordine, PROVINCE, UNITÀ LOCALI AMMINISTRATIVE, UNITÀ LOCALI OPERATIVE (con addetti) categorized by employee count (fino a 2, da 3 a 5, etc.), and TOTALE UNITÀ LOCALI.

Segue Tav. 2 — Unità locali amministrative - Unità locali operative, secondo il numero di addetti

B — Province, per classe, sottoclasse, gruppi di categorie o categoria di attività economica : NEGOZI DI FERRAM., UTENSILI, ECC. (7.02.43)

N. d'ordine	PROVINCIE	UNITÀ LOCALI OPERATIVE															TOTALE UNITÀ LOCALI			
		UNITÀ LOCALI AMMINISTRATIVE		con addetti												senza addetti			Totale	
		N	addetti	fino a 2		da 3 a 5		da 6 a 10		da 11 a 50		da 51 a 100		101 e oltre			N	Totale		
				N	addetti	N	addetti	N	addetti	N	addetti	N	addetti	N	addetti	N		N	addetti	N
1	Alessandria	—	—	94	148	17	56	—	—	—	—	—	—	—	—	—	111	204	111	204
2	Asti	—	—	47	69	5	19	—	—	—	—	—	—	—	—	—	52	88	52	88
3	Cuneo	—	—	121	189	17	55	1	6	—	—	—	—	—	—	—	139	250	139	250
4	Novara	—	—	81	135	16	56	—	—	—	—	—	—	—	—	—	97	191	97	191
5	Torino	—	—	212	325	50	179	8	54	1	12	—	—	—	—	—	271	570	271	570
6	Vercelli	—	—	86	132	14	46	—	—	—	—	—	—	—	—	—	100	178	100	178
7	Aosta (Valle di)	—	—	22	32	5	18	1	10	—	—	—	—	—	—	—	28	60	28	60
8	Bergamo	—	—	75	108	16	56	2	14	—	—	1	61	—	—	—	94	239	94	239
9	Brescia	—	—	118	179	27	89	3	23	1	14	—	—	—	—	—	149	305	149	305
10	Como	—	—	57	83	12	38	5	36	1	12	—	—	—	—	—	75	169	75	169
11	Cremona	—	—	50	74	19	66	1	7	—	—	—	—	—	—	—	70	147	70	147
12	Mantova	—	—	87	138	12	39	2	16	—	—	—	—	—	—	—	101	193	101	193
13	Milano	1	1	367	568	107	391	30	220	5	122	—	—	—	—	2	511	1.301	512	1.302
14	Pavia	—	—	125	197	21	79	1	6	—	—	—	—	—	—	—	148	294	148	294
15	Sondrio	—	—	23	37	3	9	—	—	—	—	—	—	—	—	—	26	46	26	46
16	Varese	—	—	49	72	14	44	—	—	—	—	—	—	—	—	—	63	116	63	116
17	Bolzano	—	—	18	25	10	34	6	43	1	12	—	—	—	—	—	35	114	35	114
18	Trento	—	—	33	51	12	41	4	25	3	41	—	—	—	—	—	52	158	52	158
19	Belluno	—	—	29	42	3	10	1	9	—	—	—	—	—	—	—	33	61	33	61
20	Padova	1	8	88	138	25	82	2	13	1	11	—	—	—	—	—	116	244	117	252
21	Rovigo	—	—	53	79	18	61	4	29	—	—	—	—	—	—	—	75	169	75	169
22	Treviso	—	—	46	69	19	71	9	61	—	—	—	—	—	—	2	76	201	76	201
23	Venezia	1	7	69	113	13	45	10	67	5	66	—	—	—	—	—	97	291	98	298
24	Verona	—	—	97	157	20	67	5	33	1	17	—	—	—	—	—	123	274	123	274
25	Vicenza	—	—	75	120	18	60	3	22	—	—	—	—	—	—	—	96	202	96	202
26	Gorizia	—	—	13	23	4	12	—	—	—	—	—	—	—	—	—	17	35	17	35
27	Udine	—	—	72	112	30	109	7	54	3	66	—	—	—	—	—	112	341	112	341
28	Trieste (Territorio di)	—	—	10	16	2	7	—	—	—	—	—	—	—	—	—	12	23	12	23
29	Genova	1	2	140	215	37	128	2	16	—	—	—	—	—	—	—	179	359	180	361
30	Imperia	1	2	39	59	5	19	1	6	—	—	—	—	—	—	—	45	84	46	86
31	La Spezia	—	—	48	74	7	24	1	8	—	—	—	—	—	—	—	56	106	56	106
32	Savona	—	—	46	75	8	27	—	—	—	—	—	—	—	—	—	54	102	54	102
33	Bologna	1	1	79	115	17	66	7	47	2	28	—	—	—	—	—	105	256	106	257
34	Ferrara	—	—	51	81	14	49	1	6	2	28	—	—	—	—	1	69	164	69	164
35	Forlì	—	—	82	121	22	71	4	32	—	—	—	—	—	—	—	109	224	109	224
36	Modena	—	—	78	125	24	81	1	6	—	—	—	—	—	—	—	103	212	103	212
37	Parma	—	—	82	130	16	54	1	6	—	—	—	—	—	—	—	99	190	99	190
38	Piacenza	—	—	48	74	14	44	1	7	1	14	—	—	—	—	—	64	139	64	139
39	Ravenna	—	—	51	74	9	33	2	14	—	—	—	—	—	—	—	62	121	62	121
40	Reggio nell'Emilia	—	—	85	133	15	48	1	6	1	22	—	—	—	—	2	104	209	104	209
41	Arezzo	—	—	55	79	7	25	1	6	—	—	—	—	—	—	—	63	110	63	110
42	Firenze	—	—	82	132	24	91	4	28	—	—	—	—	—	—	—	110	251	110	251
43	Grosseto	—	—	33	49	3	11	1	6	—	—	—	—	—	—	—	37	66	37	66
44	Livorno	—	—	37	55	9	31	—	—	—	—	—	—	—	—	—	46	86	46	86
45	Lucca	—	—	40	60	9	32	1	6	—	—	—	—	—	—	—	50	98	50	98
46	Massa-Carrara	—	—	32	43	5	18	—	—	—	—	—	—	—	—	—	37	61	37	61
47	Pisa	—	—	40	62	6	21	—	—	—	—	—	—	—	—	—	46	83	46	83
48	Pistola	1	3	22	29	10	35	2	18	—	—	—	—	—	—	—	34	82	35	85
49	Siena	—	—	37	51	4	13	1	6	—	—	—	—	—	—	—	43	70	43	70
50	Perugia	—	—	98	150	22	80	1	6	—	—	—	—	—	—	—	124	236	124	236
51	Terni	—	—	22	32	8	29	—	—	1	17	—	—	—	—	—	31	78	31	78
52	Ancona	—	—	49	74	10	31	3	21	—	—	—	—	—	—	—	62	126	62	126
53	Ascoli Piceno	1	2	70	101	10	33	—	—	—	—	—	—	—	—	—	80	134	81	136
54	Macerata	—	—	64	89	8	26	—	—	—	—	—	—	—	—	—	72	115	72	115
55	Pesaro e Urbino	—	—	46	69	7	26	2	16	—	—	—	—	—	—	—	55	111	55	111
56	Frosinone	—	—	77	113	7	23	—	—	1	17	—	—	—	—	—	85	153	85	153
57	Latina	—	—	34	48	10	34	2	13	—	—	—	—	—	—	—	46	95	46	95
58	Rieti	—	—	17	31	3	13	—	—	—	—	—	—	—	—	—	20	44	20	44
59	Roma	2	3	201	319	63	230	15	127	3	38	—	—	—	—	—	285	714	287	717
60	Viterbo	—	—	48	71	2	6	—	—	1	11	—	—	—	—	—	51	88	51	88
61	Campobasso	—	—	60	91	7	27	—	—	—	—	—	—	—	—	—	67	118	67	118
62	Chieti	—	—	48	71	5	18	—	—	—	—	—	—	—	—	—	53	89	53	89
63	L'Aquila	—	—	22	30	6	20	2	16	—	—	—	—	—	—	—	30	66	30	66
64	Pescara	—	—	31	42	2	7	1	7	—	—	—	—	—	—	—	34	56	34	56
65	Teramo	—	—	36	48	5	16	—	—	—	—	—	—	—	—	—	41	64	41	64
66	Avellino	—	—	63	80	1	3	1	6	—	—	—	—	—	—	—	65	89	65	89
67	Benevento	—	—	47	65	4	14	—	—	—	—	—	—	—	—	—	51	79	51	79
68	Caserta	—	—	70	97	5	22	—	—	—	—	—	—	—	—	—	75	119	75	119
69	Napoli	—	—	184	275	37	131	2	12	2	23	—	—	—	—	—	225	441	225	441
70	Salerno	—	—	108	147	15	49	—	—	—	—	—	—	—	—	—	123	196	123	196
71	Bari	—	—	146	201	14	48	3	21	—	—	—	—	—	—	—	163	270	163	270
72	Brindisi	—	—	33	47	2	6	—	—	—	—	—	—	—	—	—	35	53	35	53
73	Foggia	—	—	116	165	12	40	—	—	—	—	—	—	—	—	—	128	205	128	205
74	Lecce	—	—	45	60	3	9	1	6	—	—	—	—	—	—	—	50	75	50	75
75	Taranto	—	—	48	67	5	17	—	—	—	—	—	—	—	—	1	53	84	53	84
76	Matera	—	—	25	33	—	—	—	—	—	—	—	—	—	—	—	25	33	25	33
77	Potenza	—	—	45	64	4	12	—	—	—	—	—	—	—	—	—	49	76	49	76
78	Catanzaro	—	—	72	88	6	23	1	10	—	—	—	—	—	—	—	79	121	79	121
79	Cosenza	—	—	57	75	5	16	—	—	—	—	—	—	—	—	—	62	91	62	91
80	Reggio di Calabria	—	—	5																

Segue Tav. 2 — Unità locali amministrative - Unità locali operative, secondo il numero di addetti

B — Province, per classe, sottoclasse, gruppi di categorie o categoria di attività economica : NEGOZI DI MATERIALE ELETTR., ECC.(7.02.47)

N. d'ordine	PROVINCIE	UNITÀ LOCALI AMMINISTR.		UNITÀ LOCALI OPERATIVE														TOTALE UNITÀ LOCALI		
		con addetti		TOTALE														UNITÀ LOCALI		
		senza addetti		TOTALE														UNITÀ LOCALI		
		N	addetti	fino a 2		da 3 a 5		da 6 a 10		da 11 a 50		da 51 a 100		101 e oltre		N	TOTALE		N	addetti
1	Alessandria	—	—	43	68	13	49	2	17	1	17	—	—	—	—	—	59	151	59	151
2	Asti	—	—	21	29	5	17	1	6	—	—	—	—	—	—	—	27	52	27	52
3	Cuneo	—	—	56	84	16	56	2	14	—	—	—	—	—	—	—	74	154	74	154
4	Novara	—	—	69	104	14	43	1	6	—	—	—	—	—	—	—	84	153	84	153
5	Torino	—	—	175	279	48	169	10	76	1	14	—	—	—	—	—	234	538	234	538
6	Vercelli	—	—	52	75	11	37	2	17	2	30	—	—	—	—	—	68	159	68	159
7	Aosta (Valle di)	—	—	20	32	2	8	—	—	—	—	—	—	—	—	1	22	40	22	40
8	Bergamo	—	—	66	97	16	57	—	—	—	—	—	—	—	—	—	82	154	82	154
9	Brescia	—	—	61	95	9	29	3	20	1	12	—	—	—	—	—	74	156	74	156
10	Como	—	—	71	102	25	83	1	6	—	—	—	—	—	—	—	97	191	97	191
11	Cremona	—	—	37	55	7	24	—	—	1	11	—	—	—	—	—	45	90	45	90
12	Mantova	—	—	31	49	6	21	1	7	1	12	—	—	—	—	—	39	89	39	89
13	Milano	2	18	390	637	106	386	27	187	9	212	—	—	—	—	—	532	1.422	534	1.440
14	Pavia	—	—	78	117	19	64	1	10	—	—	—	—	—	—	—	98	191	98	191
15	Sondrio	—	—	18	22	4	16	—	—	—	—	—	—	—	—	—	22	38	22	38
16	Varese	—	—	86	129	19	68	6	48	1	13	—	—	—	—	1	113	258	113	258
17	Bolzano	—	—	18	25	9	32	5	33	3	48	—	—	—	—	—	35	138	35	138
18	Trento	—	—	32	44	18	63	2	20	—	—	—	—	—	—	—	52	127	52	127
19	Belluno	—	—	31	46	2	7	1	6	—	—	—	—	—	—	—	34	59	34	59
20	Padova	—	—	45	67	11	40	2	17	3	60	—	—	—	—	—	61	184	61	184
21	Rovigo	1	2	23	38	8	31	—	—	—	—	—	—	—	—	—	31	69	32	71
22	Treviso	—	—	22	35	12	44	3	24	—	—	—	—	—	—	—	37	103	37	103
23	Venezia	—	—	67	101	18	60	4	34	1	11	—	—	—	—	2	92	206	92	206
24	Verona	—	—	39	58	12	42	2	14	1	11	—	—	—	—	—	54	125	54	125
25	Vicenza	—	—	34	48	12	38	1	8	1	14	—	—	—	—	—	48	108	48	108
26	Gorizia	—	—	16	25	5	22	—	—	—	—	—	—	—	—	—	21	47	21	47
27	Udine	—	—	44	71	15	53	5	36	1	11	—	—	—	—	1	66	171	66	171
28	Trieste (Territorio di)	—	—	18	28	18	63	5	34	3	36	—	—	—	—	—	44	161	44	161
29	Genova	1	1	151	239	40	137	4	27	—	—	—	—	—	—	1	196	403	197	404
30	Imperia	—	—	24	40	7	27	2	14	1	13	—	—	—	—	—	34	94	34	94
31	La Spezia	—	—	22	33	4	12	1	8	—	—	—	—	—	—	—	27	53	27	53
32	Savona	—	—	41	68	4	16	1	9	1	11	—	—	—	—	—	47	104	47	104
33	Bologna	—	—	56	88	20	69	6	40	1	12	—	—	—	—	—	83	209	83	209
34	Ferrara	—	—	32	49	6	24	1	6	—	—	—	—	—	—	—	39	79	39	79
35	Forlì	—	—	43	67	8	25	1	8	—	—	—	—	—	—	—	52	100	52	100
36	Modena	—	—	42	65	13	49	2	14	—	—	—	—	—	—	—	57	128	57	128
37	Parma	—	—	35	57	8	26	1	8	—	—	—	—	—	—	—	44	91	44	91
38	Piacenza	—	—	18	27	8	28	1	6	—	—	—	—	—	—	—	27	61	27	61
39	Ravenna	—	—	29	44	6	21	1	8	—	—	—	—	—	—	—	36	73	36	73
40	Reggio nell'Emilia	—	—	31	51	4	14	1	9	—	—	—	—	—	—	—	36	74	36	74
41	Arezzo	—	—	29	41	5	18	—	—	—	—	—	—	—	—	1	35	59	35	59
42	Firenze	—	—	127	211	30	113	10	76	1	21	—	—	—	—	1	169	421	169	421
43	Grosseto	—	—	28	38	3	9	—	—	—	—	—	—	—	—	—	31	47	31	47
44	Livorno	—	—	34	52	10	39	2	15	—	—	—	—	—	—	1	47	106	47	106
45	Lucca	—	—	40	59	13	49	1	9	—	—	—	—	—	—	—	54	117	54	117
46	Massa-Carrara	—	—	25	38	3	13	—	—	—	—	—	—	—	—	—	28	51	28	51
47	Pisa	—	—	39	55	6	19	—	—	—	—	—	—	—	—	—	45	74	45	74
48	Pistoia	—	—	22	33	8	32	1	8	—	—	—	—	—	—	—	31	73	31	73
49	Siena	—	—	31	43	6	22	—	—	—	—	—	—	—	—	—	37	65	37	65
50	Perugia	—	—	51	71	3	12	1	6	—	—	—	—	—	—	1	56	89	56	89
51	Terni	—	—	23	37	5	18	—	—	—	—	—	—	—	—	—	28	55	28	55
52	Ancona	—	—	38	57	3	10	3	22	—	—	—	—	—	—	—	44	89	44	89
53	Ascoli Piceno	—	—	16	21	—	—	—	—	—	—	—	—	—	—	—	16	21	16	21
54	Macerata	—	—	37	50	4	15	1	7	—	—	—	—	—	—	—	42	72	42	72
55	Pesaro e Urbino	—	—	19	27	6	20	—	—	—	—	—	—	—	—	—	25	47	25	47
56	Frosinone	—	—	27	42	—	—	—	—	—	—	—	—	—	—	—	27	42	27	42
57	Latina	—	—	15	22	4	12	1	6	—	—	—	—	—	—	—	20	40	20	40
58	Rieti	—	—	6	9	2	7	—	—	—	—	—	—	—	—	—	8	16	8	16
59	Roma	—	—	187	287	51	177	10	67	4	80	1	57	—	—	1	254	668	254	668
60	Viterbo	—	—	28	40	4	13	1	6	—	—	—	—	—	—	—	33	59	33	59
61	Campobasso	—	—	16	23	1	4	—	—	1	11	—	—	—	—	—	18	38	18	38
62	Chieti	—	—	22	33	2	9	—	—	—	—	—	—	—	—	—	24	42	24	42
63	L'Aquila	—	—	16	24	—	—	—	—	—	—	—	—	—	—	—	16	24	16	24
64	Pescara	—	—	10	14	2	9	2	14	1	12	—	—	—	—	—	15	49	15	49
65	Teramo	—	—	11	17	3	9	—	—	—	—	—	—	—	—	—	14	26	14	26
66	Avellino	—	—	12	19	1	3	—	—	—	—	—	—	—	—	—	13	22	13	22
67	Benevento	—	—	13	20	1	5	—	—	—	—	—	—	—	—	—	14	25	14	25
68	Caserta	—	—	29	39	2	7	—	—	—	—	—	—	—	—	—	31	46	31	46
69	Napoli	—	—	153	227	32	118	3	20	2	24	—	—	—	—	—	190	389	190	389
70	Salerno	—	—	43	64	3	10	—	—	—	—	—	—	—	—	—	46	74	46	74
71	Bari	—	—	92	131	17	56	2	13	2	34	—	—	—	—	—	113	234	113	234
72	Brindisi	—	—	17	28	2	8	2	13	—	—	—	—	—	—	—	21	49	21	49
73	Foggia	—	—	45	68	5	17	—	—	—	—	—	—	—	—	—	50	85	50	85
74	Lecce	—	—	33	46	4	14	1	9	—	—	—	—	—	—	—	38	69	38	69
75	Taranto	—	—	30	42	2	6	—	—	—	—	—	—	—	—	—	32	48	32	48
76	Matera	—	—	11	17	1	3	—	—	—	—	—	—	—	—	—	12	20	12	20
77	Potenza	—	—	11	15	—	—	—	—	—	—	—	—	—	—	—	11	15	11	15
78	Catanzaro	—	—	5	8	2	7	1	6	—	—	—	—	—	—	—	8	21	8	21
79	Cosenza	—	—	14	18	2	6	1	7	—	—	—	—	—	—	—	17	31	17	31
80	Reggio di Calabria	—	—	24	36	2	6	—	—	—	—	—	—	—	—	—	26	42	26	42
81	Agrigento	—	—	16	22	—	—	—	—											