

ISTITUTO CENTRALE DI STATISTICA

III CENSIMENTO GENERALE DELL'INDUSTRIA E DEL COMMERCIO

5 NOVEMBRE 1951

VOLUME XIV

COMMERCIO



TIPOGRAFIA FAILLI - ROMA

1956

VOLUME XIV
COMMERCI O
 ERRATA - CORRIGE

Pagina	Colonna	Riga	Errata	Corrige	Pagina	Colonna	Riga	Errata	Corrige
24	10	49	6	—	332	5	17	2.0 5	2.045
70	8	17	2	1	332	penultima	24	16	168
74	11	39	13	1	380	9	12	1	81
74	11	40		3	392	ultima	3	10.376	10.576
86	ultima	82		1	407	penultima	30	32	23
98	ultima	11	10.338	10.388	427	9	20	14.968	13.968
121	5	ultima	4. 51	4.751	443	4	8	1.747.693	1.774.693
132	8	74	3.4 0	3.410	476	ultima	23	20	27
146	3	ultima	82	28	490	5	2	2.4 9	2.439
170	penultima	ultima	4.039	4.038	495	12	19	7	5
233	penultima	1	69	66	495	12	20	8	6
288	12	21	4.8 8	4.848	495	14	26	1.2 5	1.275
288	penultima	32	633	363	497	11	6	1.284	1.264
292	7	3	17	217	509	13	13	55	555
295	3	20	2 3	273	511	10	69	4.839	4.939
320	18	penultima	80	802					

I N D I C E

AVVERTENZE	Pag. 5
----------------------	--------

PARTE I — COMMERCIO ALL'INGROSSO

TAVOLA 1. — UNITÀ LOCALI, SECONDO LA FORMA GIURIDICA DELLE DITTE DA CUI SONO GESTITE Stato e Regioni, per classe e sottoclasse di attività economica	Pag. 13
» 2. — UNITÀ LOCALI AMMINISTRATIVE - UNITÀ LOCALI OPERATIVE, SECONDO IL NUMERO DI ADDETTI A — Stato e Regioni, per classe, sottoclasse e categoria di attività economica.	» 17
B — Provincie, per classe e sottoclasse di attività economica	» 38
» 3. — ADDETTI, SECONDO LA POSIZIONE NELLA PROFESSIONE E IL SESSO A — Stato e Regioni, per classe, sottoclasse e categoria di attività economica.	» 42
B — Provincie, per classe e sottoclasse di attività economica	» 84
» 4. — SPESE PER IL PERSONALE (MIGLIAIA DI LIRE) NEL 1950, SECONDO GRUPPI DI POSIZIONI NELLA PROFESSIONE E TITOLO DI SPESA A — Stato e Regioni, per classe, sottoclasse e categoria di attività economica.	» 88
B — Provincie, per classe e sottoclasse di attività economica	» 130

PARTE II — COMMERCIO AL MINUTO

TAVOLA 1. — UNITÀ LOCALI, SECONDO LA FORMA GIURIDICA DELLE DITTE DA CUI SONO GESTITE Stato e Regioni, per classe e sottoclasse di attività economica	Pag. 137
» 2. — UNITÀ LOCALI AMMINISTRATIVE - UNITÀ LOCALI OPERATIVE, SECONDO IL NUMERO DI ADDETTI A — Stato e Regioni, per classe, sottoclasse e categoria di attività economica.	» 141
B — Provincie, per classe, sottoclasse, gruppi di categorie o categoria di attività economica.	» 162
» 3. — ADDETTI, SECONDO LA POSIZIONE NELLA PROFESSIONE E IL SESSO A — Stato e Regioni, per classe, sottoclasse e categoria di attività economica.	» 184
B — Provincie, per classe, sottoclasse, gruppi di categorie o categoria di attività economica.	» 226
» 4. — SPESE PER IL PERSONALE (MIGLIAIA DI LIRE) NEL 1950, SECONDO GRUPPI DI POSIZIONI NELLA PROFESSIONE E TITOLO DI SPESA A — Stato e Regioni, per classe, sottoclasse e categoria di attività economica.	» 248
B — Provincie, per classe, sottoclasse, gruppi di categorie o categoria di attività economica.	» 290

PARTE III — ATTIVITA' TURISTICHE E ALBERGHIERE, PUBBLICI ESERCIZI

TAVOLA 1. — UNITÀ LOCALI, SECONDO LA FORMA GIURIDICA DELLE DITTE DA CUI SONO GESTITE Stato e Regioni, per classe di attività economica	Pag. 315
» 2. — UNITÀ LOCALI AMMINISTRATIVE - UNITÀ LOCALI OPERATIVE, SECONDO IL NUMERO DI ADDETTI A — Stato e Regioni, per classe e categoria di attività economica	» 316
B — Provincie, per classe, gruppi di categorie o categoria di attività economica.	» 320
» 3. — ADDETTI, SECONDO LA POSIZIONE NELLA PROFESSIONE E IL SESSO A — Stato e Regioni, per classe e categoria di attività economica	» 324
B — Provincie, per classe, gruppi di categorie o categoria di attività economica.	» 332
» 4. — SPESE PER IL PERSONALE (MIGLIAIA DI LIRE) NEL 1950, SECONDO GRUPPI DI POSIZIONI NELLA PROFESSIONE E TITOLO DI SPESA A — Stato e Regioni, per classe e categoria di attività economica	» 336
B — Provincie, per classe, gruppi di categorie o categoria di attività economica.	» 344

PARTE IV — ATTIVITA' AUSILIARIE DEL COMMERCIO E SERVIZI VARI

SEZIONE I — ATTIVITÀ AUSILIARIE DEL COMMERCIO

TAVOLA 1. — UNITÀ LOCALI, SECONDO LA FORMA GIURIDICA DELLE DITTE DA CUI SONO GESTITE		
Stato e Regioni, per classe di attività economica	Pag.	351
» 2. — UNITÀ LOCALI AMMINISTRATIVE - UNITÀ LOCALI OPERATIVE, SECONDO IL NUMERO DI ADDETTI		
A — Stato e Regioni, per classe e categoria di attività economica	»	355
B — Provincie, per classe e categoria di attività economica	»	362
» 3. — ADDETTI, SECONDO LA POSIZIONE NELLA PROFESSIONE È IL SESSO		
A — Stato e Regioni, per classe e categoria di attività economica	»	363
B — Provincie, per classe e categoria di attività economica	»	380
» 4. — SPESE PER IL PERSONALE (MIGLIAIA DI LIRE) NEL 1950, SECONDO GRUPPI DI POSIZIONI NELLA PROFESSIONE E TITOLO DI SPESA		
A — Stato e Regioni, per classe e categoria di attività economica	»	384
B — Provincie, per classe e categoria di attività economica	»	398

SEZIONE II — SERVIZI VARI

TAVOLA 5. — UNITÀ LOCALI, SECONDO LA FORMA GIURIDICA DELLE DITTE DA CUI SONO GESTITE		
Stato e Regioni, per ramo, classe e sottoclasse di attività economica	Pag.	402
» 6. — UNITÀ LOCALI AMMINISTRATIVE - UNITÀ LOCALI OPERATIVE, SECONDO IL NUMERO DI ADDETTI		
A — Stato e Regioni, per ramo, classe, sottoclasse e categoria di attività economica	»	405
B — Provincie, per ramo, classe, sottoclasse e categoria di attività economica.	»	412
» 7. — ADDETTI, SECONDO LA POSIZIONE NELLA PROFESSIONE E IL SESSO		
A — Stato e Regioni, per ramo, classe, sottoclasse e categoria di attività economica	»	420
B — Provincie, per ramo, classe, sottoclasse e categoria di attività economica.	»	434
» 8. — SPESE PER IL PERSONALE (MIGLIAIA DI LIRE) NEL 1950, SECONDO GRUPPI DI POSIZIONI NELLA PROFESSIONE E TITOLO DI SPESA		
A — Stato e Regioni, per ramo, classe, sottoclasse e categoria di attività economica	»	442
B — Provincie, per ramo, classe, sottoclasse e categoria di attività economica.	»	456

PARTE V — COMMERCIO AMBULANTE

TAVOLA 1. — ESERCIZI, ADDETTI E MEZZI MECCANICI IN DOTAZIONE, PER SPECIE DI POSTEGGIO		
Stato e Regioni, per sottoclasse e categoria di attività economica.	Pag.	467
» 2. — ESERCIZI, PER NUMERO DI ADDETTI E SPECIE DI POSTEGGIO		
Stato e Regioni, per sottoclasse e categoria di attività economica.	»	488
» 3. — ESERCIZI CON ATTIVITÀ COMUNALE O INTERCOMUNALE, ADDETTI E MEZZI MECCANICI IN DO- TAZIONE		
Provincie, per sottoclasse e categoria di attività economica.	»	500
» 4. — ESERCIZI, ADDETTI E MEZZI MECCANICI IN DOTAZIONE, PER SPECIE DI POSTEGGIO		
Provincie, per sottoclasse e categoria di attività economica.	»	508
ALLEGATO — <i>Classificazione delle attività economiche.</i>	»	519

AVVERTENZE

I dati esposti nel presente volume riguardano le « unità locali » del commercio e dei servizi vari, risultanti dal III Censimento generale dell'industria e del commercio (5 novembre 1951). Tali unità, distintamente per classe, sottoclasse e categoria di attività economica e per singola circoscrizione territoriale (Stato, Regioni e Provincie), vengono esaminate secondo la forma giuridica delle ditte di appartenenza ed il numero di addetti. Inoltre, vengono forniti dati sugli addetti secondo la posizione nella professione e il sesso e sulle spese per il personale nel 1950.

Il volume consta di cinque parti: la prima parte fa riferimento al commercio all'ingrosso, la seconda al commercio al minuto, la terza alle attività turistiche e alberghiere e ai pubblici esercizi, la quarta alle attività ausiliarie del commercio e servizi vari e la quinta al commercio ambulante.

Per la corretta interpretazione dei dati si espongono, qui di seguito, i criteri in base ai quali si sono definite le unità di Censimento con riferimento, anche, ai relativi caratteri considerati nelle tavole, nonché i criteri adottati per la classificazione delle attività economiche. Si fa presente a tal fine che ulteriori notizie particolareggiate sono contenute nelle disposizioni emanate con la legge 2 aprile 1951, n. 291 sul Censimento, nelle norme per l'esecuzione della predetta legge, nonché nelle apposite istruzioni predisposte per l'esecuzione del Censimento: argomenti, questi, esposti nel volume concernente gli « Atti del Censimento ».

Circa la possibilità di eventuali raffronti con i risultati dei precedenti censimenti, si rimanda a quanto esposto nella « Relazione generale » al III Censimento generale dell'industria e del commercio.

1. — Ditta. — Per comodità di espressione, ed analogamente a quanto praticato nel precedente Censimento ed in altre rilevazioni, viene usato il termine « ditta » in luogo e come sinonimo di impresa (privata) od ente pubblico con finalità economiche.

Ai fini del Censimento si intende, pertanto, per « ditta » l'unità giuridico-economica costituita dall'organizzazione dei fattori produttivi in funzione della produzione di beni e servizi effettuata allo scopo del conseguimento di un profitto da parte di un imprenditore.

Le ditte, in relazione alla loro forma giuridica, sono distinte in ditte individuali, società (per azioni, cooperative, in accomandita, in nome collettivo, a responsabilità limitata e altre) ed enti (statali, di diritto pubblico, altri). Si precisa, a tal fine, che le società per azioni comprendono anche le società con partecipazione dello Stato o di enti pubblici e le società di interesse nazionale; le società cooperative comprendono le società cooperative a responsabilità limitata e quelle a responsabilità illimitata; le società in accomandita comprendono le società in accomandita semplice e quelle in accomandita per azioni; la voce « altre » raggruppa le società semplici e le società mutue assicuratrici.

Gli Enti statali e gli Enti di diritto pubblico comprendono l'Amministrazione delle Ferrovie dello Stato, l'Azienda dei telefoni dello Stato, l'Azienda dei Monopoli di Stato, gli Istituti di Credito di diritto pubblico, l'Istituto per la ricostruzione industriale, l'Istituto immobiliare italiano, le Amministrazioni Regionali, Provinciali, Comunali, ecc.

Gli « altri » Enti (persone giuridiche) comprendono gli Enti di beneficenza, i Circoli ricreativi assistenziali lavoratori, le Associazioni con finalità economiche, gli istituti religiosi, ecc.

Le ditte sono distinte, inoltre, in ditte artigiane e non artigiane. Sono considerate artigiane le ditte, di norma, individuali, aventi una sola unità locale (1), che esplicano un'attività produttiva di beni materiali o di prestazione di servizi anche essi di natura materiale, di ordine artistico o comune e il cui titolare accentra tutte le funzioni inerenti alla gestione, impiegando la propria opera in modo continuativo nella lavorazione ed eventualmente nella istruzione degli apprendisti, senza o con l'aiuto di familiari e o di estranei; questi ultimi, in numero variamente limitato, in rapporto all'attività esercitata.

In relazione a tale definizione, nel questionario generale di ditta si sono inseriti alcuni quesiti tendenti ad accertare concretamente i caratteri distintivi dell'impresa artigiana quali, ad es. quelli relativi all'attività produttiva (produzione non in serie), alla partecipazione del titolare al lavoro manuale dell'azienda, ecc. Allo scopo di delimitare ulteriormente i caratteri dell'impresa artigiana si è tenuto conto, inoltre, di un apposito elenco, predisposto in precedenza, relativo alle attività che potevano essere svolte in forma artigianale.

(1) Unica eccezione è costituita dalle ditte che esplicano attività nei servizi di barbiere e di parrucchiere per signora, le quali possono gestire anche due o più unità locali.

2. - Unità locale. — È costituita dall'impianto o dal corpo di impianti situati in un dato punto del territorio, dove la ditta effettua materialmente le attività intese alla produzione di beni o alla prestazione di servizi; ne consegue che una medesima ditta può avere una o più unità locali. Le unità locali vengono distinte, a seconda del genere di attività svolta, in « unità operative », cioè stabilimenti, laboratori e simili, e in « unità amministrative », cioè uffici direttivi (tecnici ed amministrativi) aventi sede distinta da quella delle unità operative.

Sono state oggetto di rilevazione tutte le unità locali (e relative ditte), anche quelle di dimensioni minime o con attività svolte all'aperto, nonché quelle inattive alla data del Censimento perchè a ciclo stagionale o comunque per causa temporanea. Sono state escluse le unità dipendenti dal Ministero della Difesa, nonché quelle relative ad attività svolte a domicilio per commissioni di fabbricanti e commercianti.

Per quanto riguarda i rami 9 (attività e servizi vari) e 10 (Pubblica Amministrazione e istituzioni sociali varie), la rilevazione è stata limitata alle seguenti attività:

a) ramo 9 - categoria 9.02.01 (imprese dello spettacolo) appartenente alla classe 9.02 (attività ricreative e affini); classe 9.03 (servizi per l'igiene e la pulizia);

b) ramo 10 - categorie 10.02.07 (stabilimenti idroterapici e idrotermali) e 10.02.11 (farmacie) appartenenti alla sottoclasse 10.02 C (servizi sanitari).

I dati esposti nella parte quarta - Sezione II del presente volume riguardano le unità locali delle ditte artigiane e delle ditte non artigiane: nella tavola 2 i dati delle unità locali appartenenti a ditte artigiane sono esposti distintamente da quelli complessivi. I dati esposti nelle altre parti del volume riguardano invece soltanto le unità locali relative a ditte non artigiane, in quanto le attività del commercio non vengono svolte in forma artigianale.

3. - Commercio ambulante. — In relazione al particolare carattere del commercio ambulante, il censimento di tale attività è stato effettuato, con le speciali modalità esposte nel citato volume concernente gli « atti del Censimento », a mezzo di un unico apposito questionario, sostitutivo sia del questionario generale di ditta, sia del questionario generale di unità locale.

L'unità di censimento è costituita dall'esercizio di commercio ambulante, sia a posteggio fisso che mobile.

Sono compresi nel censimento soltanto i titolari di licenza che esercitano il commercio ambulante come attività esclusiva o prevalente. Non sono pertanto compresi nel censimento gli esercizi il cui titolare: a) gestisce contemporaneamente un negozio o una azienda artigiana; b) vende direttamente la produzione propria in forma ambulante; c) esercita tale attività occasionalmente o in determinati periodi stagionali.

Non sono considerati venditori ambulanti coloro che vendono nei mercati all'ingrosso o su banchi fissi di mercati al minuto coperti, ovvero in chioschi, baracche e simili, fissati stabilmente al suolo, i cui dati, pertanto, sono compresi rispettivamente nel commercio all'ingrosso e nel commercio al minuto.

4. - Classificazione delle attività economiche. — La classificazione delle attività economiche è quella adottata nelle statistiche ufficiali italiane che si conforma, con gli opportuni adattamenti, alla corrispondente classificazione proposta in sede internazionale. Detta classificazione è basata sul criterio di raggruppamento delle unità locali secondo caratteri comuni relativi al genere di prodotti fabbricati o di servizi prestati.

Le varie attività economiche, come può constatarsi nell'allegato al presente volume, sono raggruppate in dieci grandi settori denominati « rami »; ogni ramo è ripartito in « classi » e queste, a volte, in « sottoclassi »; ogni classe e sottoclasse, infine, è ulteriormente articolata in « categorie », le quali costituiscono le componenti fondamentali della classificazione.

5. - Classificazione delle unità locali per attività economica. — La classificazione delle unità locali per ramo e classe di attività economica è effettuata in base al criterio dell'attività, unica o prevalente, svolta nella unità locale, indipendentemente dalla classificazione delle rispettive ditte. Pertanto, mentre per le ditte aventi unità locale la cui attività riguarda un solo ramo o una sola classe o sottoclasse o categoria si ha coincidenza nella classificazione delle ditte e delle unità locali, tale corrispondenza non sussiste più allorchè le unità di una stessa ditta esplicano attività inerenti a rami o classi differenti.

Le unità locali amministrative sono classificate, di massima, in base all'attività economica esercitata dalla ditta. Le unità amministrative (filiali, uffici amministrativi, ecc.) adibite, esclusivamente o prevalentemente, al servizio di unità operative sono classificate in base alla attività economica (unica o prevalente) esercitata dalle predette unità operative.

Nelle tavole del presente volume la denominazione delle categorie è, a volte, indicata in forma sintetica per esigenze tipografiche: le denominazioni complete risultano dall'apposito « Allegato ».

6. - Classificazione delle unità locali per circoscrizioni territoriali. — Per quanto concerne la classificazione delle unità locali (amministrative e operative) per Regione e Provincia è da avvertire che figurano appartenere a dette circoscrizioni le unità locali situate nei Comuni della circoscrizione stessa, anche se esse appartengono a ditte aventi sede in altra circoscrizione.

I dati relativi al Territorio di Trieste nelle tavole regionali seguono quelli della Regione Friuli-Venezia Giulia, nelle tavole provinciali seguono quelli della Provincia di Udine.

7. - Addetti alle unità locali. — È il personale, fisso o saltuario, occupato nell'unità locale alla data di Censimento; nel detto personale è compreso quello assente alla predetta data per servizio, licenza, malattia.

Gli addetti riguardano le seguenti categorie:

a) *imprenditori, gerenti, ecc.* — Per le ditte individuali il titolare o i titolari dell'azienda o della ditta o della licenza d'esercizio, sempre che partecipino direttamente alla gestione; per le società, la persona o le persone che risultano consiglieri delegati, ecc., dagli atti amministrativi della società;

b) *familiari coadiuvanti.* — Le persone di famiglia (parenti o affini) non necessariamente coabitanti o viventi a carico del titolare dell'azienda, il cui rapporto d'impiego non è regolato in base a contratti di lavoro;

c) *cooperatori.* — I lavoratori soci di cooperative di produzione e lavoro, i quali come corrispettivo dell'opera prestata non percepiscono una remunerazione regolata da contratti di lavoro, bensì un compenso proporzionato alla prestazione, nonché una quota parte degli utili dell'azienda;

d) *dirigenti.* — Coloro che svolgono mansioni direttive aventi responsabilità ai fini della gestione della azienda;

e) *impiegati.* — Coloro che svolgono mansioni direttive non aventi, però, responsabilità ai fini della gestione dell'azienda, o mansioni di concetto o d'ordine. Nella I^a categoria sono compresi gli impiegati di concetto con funzioni direttive e simili; nella II^a categoria gli impiegati di concetto senza funzioni direttive; negli «altri» gli impiegati d'ordine;

f) *categorie speciali.* — I lavoratori che godono del trattamento previsto dal R. D. L. 13 novembre 1924, n. 18251 e il cui rapporto di lavoro è regolato dagli accordi interconfederali del 30 marzo e 23 maggio 1946, del 27 ottobre 1947 e dalle particolari successive disposizioni dei contratti di categoria, quali: contromaestro, caposquadra, marcatempo, ecc.;

g) *operai specializzati, qualificati, comuni e manovali.* — I lavoratori con mansioni manuali richiedenti competenza più o meno specifica;

h) *apprendisti.* — I lavoratori assunti per apprendere le mansioni d'impiegato d'ordine o di operaio richiedenti un certo tirocinio;

i) *altro personale.* — Quello non compreso nelle categorie precedenti, addetto alla vigilanza, alla custodia, ai servizi interni ausiliari, ecc.

Essendo stato adottato un questionario unico per tutte le attività economiche, è stata scelta per il personale addetto una classificazione tipo che potesse adattarsi, in linea di massima, alle diverse attività soggette al censimento.

Poiché alcune attività presentano un ordinamento particolare del personale, per esse è stata predisposta, in sede di rilevazione, una tabella delle qualifiche del personale addetto da comprendere in ciascuna categoria della classificazione tipo.

Pertanto, ai fini della corretta interpretazione dei dati pubblicati nel presente volume, si riportano in nota (1) le qualifiche del personale addetto al commercio e ai servizi compreso in talune categorie della classificazione tipo; per le rimanenti categorie valgono le norme generali sopra specificate.

(1) COMMERCIO ALL'INGROSSO E AL MINUTO E ATTIVITÀ AUSILIARIE DEL COMMERCIO

IMPIEGATI DI 1^a CATEGORIA: direttori, dirigenti, capi servizio (tecnici, amministrativi e di vendita, ecc.), capo dell'ufficio legale e contenzioso abilitato all'esercizio professionale, gestore o gerente;

IMPIEGATI DI 2^a CATEGORIA: personale che svolge mansioni di concetto: capo ufficio, ispettore, gestore o gerente, capo reparto, capo contabile, cassiere principale, contabile, segretario, interprete, corrispondente, magazzinieri consegnatari, capi campionaristi, vetrinisti, ecc.; personale con mansioni analoghe.

ALTRE CATEGORIE D'IMPIEGATI: contabili d'ordine e aiuto contabili, fatturisti, cassieri comuni, scritturali, commessi di vendita, campionaristi, magazzinieri, stenografi, dattilografi, esattori, traduttori, archivisti, addetti ai calcoli e ai registratori di cassa, ecc.; personale d'ordine in genere.

ALTRO PERSONALE: il personale indicato nei contratti di lavoro come appartenente alla categoria D, e cioè banconiere, aiuto banconiere, aiuto commesso, aiuti in genere, sorveglianti, fattorini, uscleri, inservienti, portieri, guardie, custodi, verificatori, telefonisti, portapacchi, ecc.

ALBERGHI E PENSIONI (ESCLUSE LE PICCOLE PENSIONI, LE LOCANDE E I RIFUGI ALPINI)

IMPIEGATI DI 1^a CATEGORIA: l'impiegato che esercita funzioni di carattere direttivo, ma non ha responsabilità nella gestione dell'azienda.

IMPIEGATI DI 2^a CATEGORIA: l'impiegato che coadiuva l'impiegato di 1^a categoria: capo del personale, chef de réception, cassiere, economo, ecc.

ALTRE CATEGORIE D'IMPIEGATI: segretari amministrativi, aiuto segretari, réception, cassieri, magazzinieri, depositari, controllo merci, controllori al peso delle merci.

OPERAI SPECIALIZZATI: capi camerieri (maitres d'hôtel), capo cuoco, primo portiere, portiere unico, prima governante e governante unica, per gli alberghi di lusso e 1^a categoria, primo barman, barman unico per gli alberghi di lusso, portiere di notte con conoscenza di almeno tre lingue negli alberghi di lusso e di 1^a categoria con almeno 200 letti, sotto capo cuoco (sous-chef).

OPERAI QUALIFICATI: centralinisti qualificati negli esercizi con 150 apparecchi in derivazione, camerieri caposquadra (chef de rang), trinchiatore (trancheur), cameriere ai vini, cameriere ai piani (chef d'étage), cuochi capi partita, primo cameriere dei corrieri, governante non

È da tener presente che i casi di unità locali senza addetti riguardano quelle temporaneamente inattive alla data di Censimento oppure con addetti che svolgevano prevalentemente la propria attività in altre unità locali.

8. - Spese per il personale nel 1950. — Riguardano le retribuzioni lorde, le ritenute su tali retribuzioni a carico del personale e i contributi e le spese a carico del datore di lavoro, con riferimento: ai dirigenti e gestori (non titolari) e impiegati; agli operai, manovali, sorveglianti, apprendisti e altro personale. Dal detto personale sono esclusi i familiari coadiuvanti e i professionisti che prestano la loro opera a titolo di consulenza.

Le retribuzioni lorde comprendono le seguenti voci:

a) *Salari e stipendi.* — In tale voce sono incluse oltre al salario e allo stipendio tutte quelle retribuzioni a carattere continuativo che costituiscono un supplemento del salario o stipendio quali ad es., indennità di contingenza, caropane, interessenza, provvigioni, lavoro straordinario, premi di rendimento;

b) *Altre retribuzioni.* — Comprendono tutte le retribuzioni a carattere saltuario quali le somme corrisposte per ferie, festività, gratifiche, mensilità oltre la dodicesima, premi di anzianità, ecc., nonché le corresponsioni in natura (fisse o saltuarie) dovute in base al contratto di impiego. L'importo di tali corresponsioni è valutato in base al prezzo di costo o di acquisto per le merci e in base ai prezzi di mercato per alloggio e servizi annessi, ovvero in base alle eventuali valutazioni convenzionali stabilite nei contratti di lavoro.

Le ritenute sulle retribuzioni lorde a carico del personale riguardano le seguenti voci:

a) *Contributi per la previdenza sociale e gestioni collegate.* — Riguardano i contributi per assicurazione contro la disoccupazione, per invalidità e vecchiaia, per assicurazione contro le malattie e infortuni, per assegni familiari, per la cassa integrazione, per l'I.N.A.-Casa, ecc.;

b) *Ritenute erariali.* — Riguardano le ritenute per R.M. e complementare per i dirigenti e impiegati e per sola R.M. per gli operai, manovali ed altro personale.

I contributi e le spese a carico del datore di lavoro comprendono le seguenti voci:

rientrante nella prima categoria, prima guardarobiera e unica consegnataria, secondo portiere, portiere di turno, portiere di notte non compreso nella 1ª categoria, conduttore di stazione con conoscenza di almeno due lingue estere, controllo merci senza funzioni amministrative, capo caffettiere, capo cantiniere, capo dispensiere, capo stratrice, dispensiere unico, caffettiere unico, stiratrice unica (limitatamente agli alberghi di lusso), capo lavandaio, secondo barman o barman.

OPERAI COMUNI: tutto il restante personale alberghiero compreso il personale ausiliario.

ESERCIZI PUBBLICI (COMPRESSE LE PICCOLE PENSIONI, LE LOCANDE E I RIFUGI ALPINI). SALE DA BILIARDO E DA BALLO

IMPIEGATI DI 1ª CATEGORIA: direttore (non munito di procura) che sovrintende all'esercizio.

IMPIEGATI DI 2ª CATEGORIA: 2º direttore o capo servizio o direttore dei servizi di sala.

ALTRE CATEGORIE D'IMPIEGATI: economo, controllore, addetti alla cassa o ai registratori di cassa, o marchieri o tablattisti, segretari contabili, dattilografi, scritturali, aiuti in genere, altri impiegati d'ordine; capo banconiere e banconieri di pasticceria e confetteria.

OPERAI SPECIALIZZATI: capo cameriere o maître d'hôtel (per i locali extra o di 1ª categoria), capo cuoco; capo cameriere o capi servizio aventi un rango, capo gelatiere (che sia coadiuvato almeno da un secondo gelatiere qualificato), capo barista con conoscenza di lingue estere e specializzato nella preparazione dei cocktails; primo pasticciere o primo dolciere (con funzioni di capo laboratorio), primo pasticciere o primo dolciere (dove non esiste il capo laboratorio).

OPERAI QUALIFICATI: cameriere (chef de rang) con o senza commis, sottocapo cuoco (saucer), cuoco capopartita, cuoco unico, pizzaiolo, cameriere trinciatore (trancheur), cameriere ai vini, dispensiere, primo cantiniere banconiere alle tavole calde o fredde, dispensiere unico, cantiniere unico; barista (anche se con funzioni di capo o di capo squadra), cameriere, barista unico, addetto ai biliardi e ai ginocchi, gelatiere, caffettiere, spillatore banconiere di tavola calda o fredda, 2º banconiere (porgitore o porgitrice di pasticceria e confetteria), 2º pasticciere e 2º dolciere.

OPERAI COMUNI: guardarobiera al vestiario (quando il relativo servizio non è dato in gestione o in appalto), guardarobiere interno, tutto il rimanente personale (compresi gli aiuti al personale qualificato di cui sopra); aiuto barista, carrellista di stazione che non sia in gestione diretta, interni in genere, 3º pasticciere e 3º dolciere.

ALTRO PERSONALE: tutto il rimanente personale di pasticceria.

FARMACIE

DIRIGENTI: direttore tecnico responsabile con funzioni amministrative, direttore tecnico responsabile.

IMPIEGATI DI 1ª CATEGORIA: collaboratori.

STABILIMENTI BALNEARI MARINI, FLUVIALI, LACUALI E PISCINE

IMPIEGATI DI 2ª CATEGORIA: capo del personale, ispettori.

ALTRE CATEGORIE DI IMPIEGATI: contabili, cassieri, custodi valori, interpreti, magazzinieri, dattilografi, addetti alla vendita di biglietti, infermiere diplomate.

OPERAI SPECIALIZZATI: capo bagnini.

OPERAI QUALIFICATI: controllori di spiaggia, guardarobieri, infermieri, bagnini di stabilimento, bagnini di cabine e capanne, manicure, pedicure, massaggiatori, parrucchieri, guardiani notturni, custodi, marinai di salvataggio, falegnami, carpentieri, pittori, elettricisti, meccanici.

OPERAI COMUNI: manovali, lavandai, addetti ai servizi di pulizia e trasporto immondizie, inservienti ai gabinetti, maschere, tutto il restante personale operaio non qualificato.

ALBERGHI DIURNI

IMPIEGATI DI ALTRE CATEGORIE: contabili, aiuto-contabili, gerenti, dattilografi, bigliettaie e bigliettai.

OPERAI QUALIFICATI: barbieri e parrucchieri per uomo, parrucchieri e acconciatori per signora, manicure, pedicure, macchinisti o meccanici con patente, addetti alle caldaie senza patente, fuochisti, cappellaje, stiratrici e pulitrici a secco.

OPERAI COMUNI: guardarobiere, addette al deposito bagagli, bagnini e bagnine, gabinettaie, lustrascarpe, facchini, commissionari, lavandaie, garzoni, altro personale operaio non qualificato.

a) *Contributi per la previdenza sociale e gestioni collegate.* — Riguardano i contributi per assicurazione contro la disoccupazione, per invalidità e vecchiaia, per assicurazione contro le malattie e infortuni, per assegni familiari, per cassa integrazione, per l'I.N.A.-Casa, ecc.;

b) *Altri contributi e spese.* — Comprendono i contributi e le spese per asili, nidi di infanzia, colonie, organizzazioni ricreative, assistenza varia, ecc.

Dai dati esposti nel presente volume risulta, a volte, che le incidenze delle ritenute a carico del personale (o anche dei contributi a carico del datore di lavoro) sulle retribuzioni lorde corrisposte sono alquanto basse rispetto alla media generale: ciò è da attribuirsi al fatto che in alcuni casi, specie nelle unità artigiane, l'ammontare delle ritenute e dei contributi di cui sopra, nei questionari è stato indicato in modo approssimativo e qualche volta non è stato indicato.

9. - Segni convenzionali. — Nelle tavole del presente volume è usata la linea — quando il fenomeno non esiste oppure quando esiste ma i casi non si sono verificati.

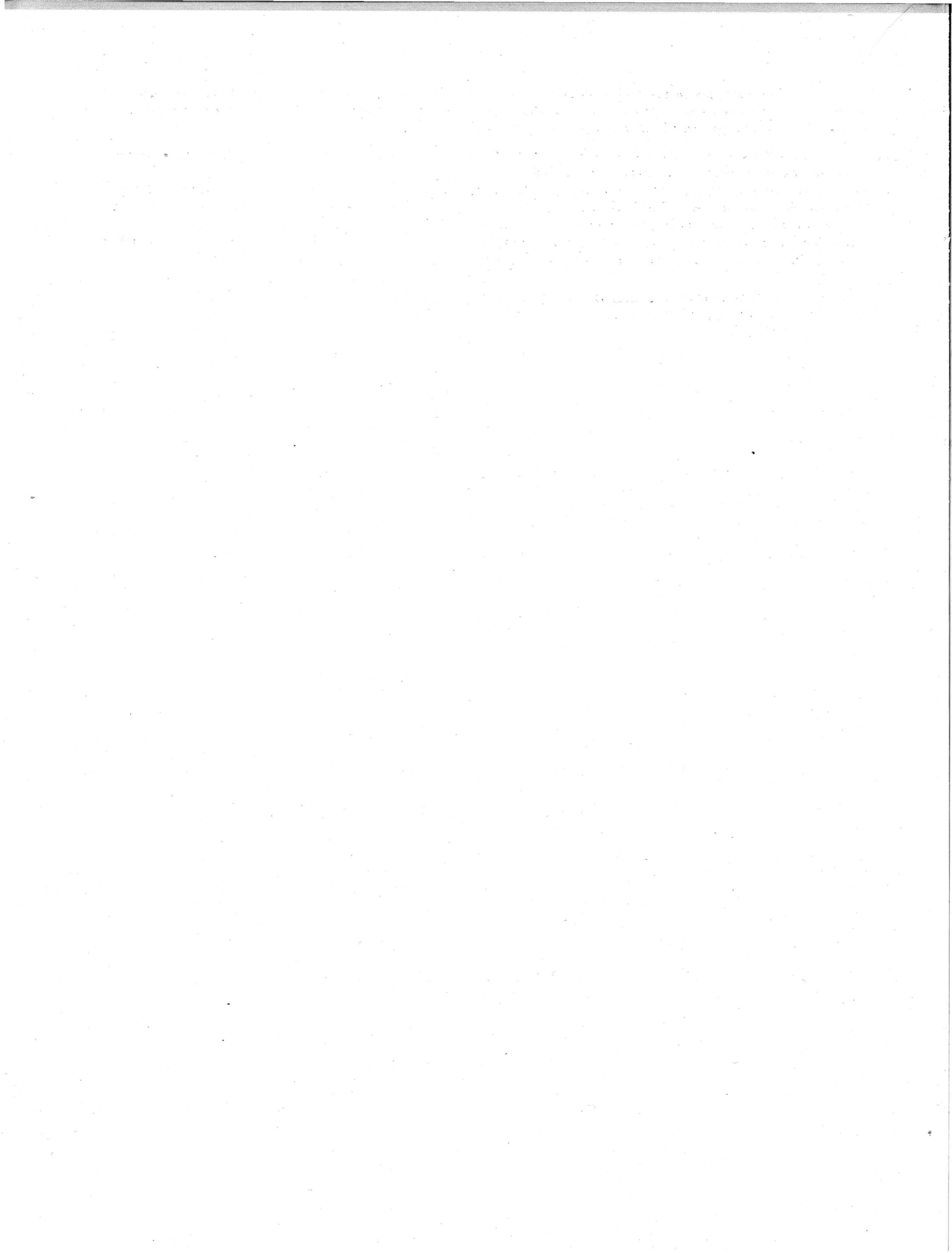

PARTE I

COMMERCIO ALL'INGROSSO

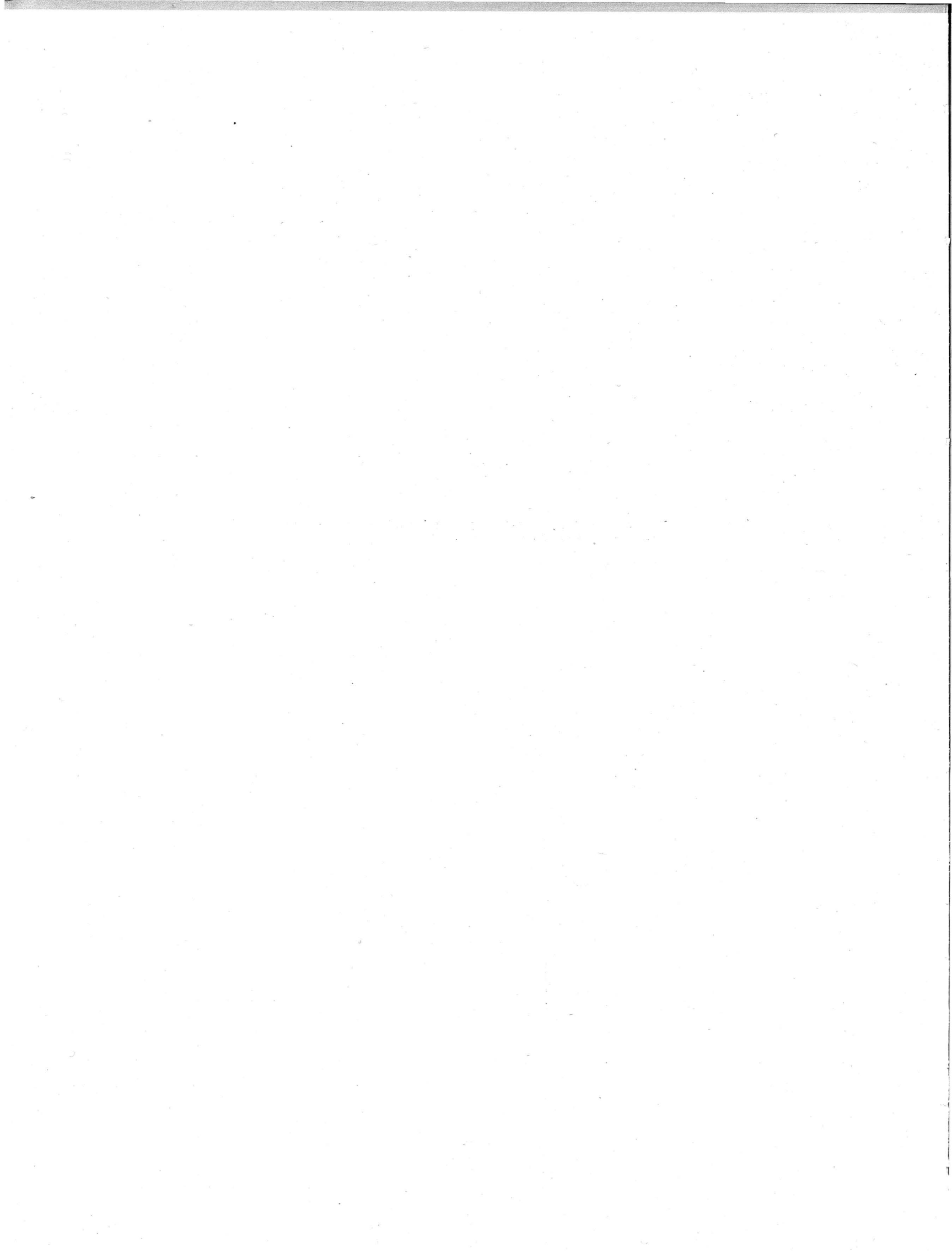

TAV. I — Unità locali, secondo la forma giuridica delle ditte da cui sono gestite

Stato e Regioni, per classe e sottoclasse di attività economica : COMMERCIO ALL'INGROSSO (7.01)

N. d'ordine	REGIONI	UNITA' LOCALI GESTITE DA										TOTALE UNITA' LOCALI	
		Ditte indivi- duali	Società						Enti				
			per azioni	coope- rative	in acco- mandita	in nome collettivo	a respons. limitata	altre	Totale	statali e di diritto pubblico	altri		Totale
1	PIEMONTE	9.267	422	40	120	269	465	683	1.999	1	2	3	11.269
2	VALLE D'AOSTA	149	2	—	—	2	4	12	20	—	—	—	169
3	LOMBARDIA	10.679	1.348	65	224	485	2.436	1.183	5.741	2	4	6	16.426
4	TRENTINO-ALTO ADIGE	1.020	75	69	7	30	134	97	412	20	4	24	1.456
5	VENETO	4.216	249	37	58	111	279	508	1.242	1	—	1	5.459
6	FRIULI-VENEZIA GIULIA	878	50	11	8	21	40	121	251	—	—	—	1.129
7	TERRITORIO DI TRIESTE	611	116	16	9	48	236	16	441	3	1	4	1.056
8	LIGURIA	3.076	336	37	34	169	453	414	1.443	3	1	4	4.523
9	EMILIA-ROMAGNA	5.215	271	64	40	104	354	659	1.492	8	1	9	6.716
10	TOSCANA	4.332	273	39	43	91	396	736	1.578	3	—	3	5.913
11	UMBRIA	510	21	7	—	11	31	68	138	—	—	—	648
12	MARCHE	1.255	49	15	7	35	82	188	376	1	1	2	1.633
13	LAZIO	2.437	322	56	20	70	592	286	1.346	6	—	6	3.789
14	ABRUZZI E MOLISE	1.070	27	6	6	15	42	163	259	6	—	6	1.335
15	CAMPANIA	3.915	166	21	10	129	232	212	770	1	1	2	4.687
16	PUGLIA	2.112	91	29	5	66	66	278	535	2	2	4	2.651
17	BASILICATA	204	4	4	1	4	1	29	43	—	—	—	247
18	CALABRIA	920	38	14	2	15	25	110	204	—	—	—	1.124
19	SICILIA	3.680	119	26	19	148	89	536	937	7	1	8	4.625
20	SARDEGNA	879	31	12	6	29	27	119	224	1	1	2	1.105
	ITALIA	56.425	4.010	568	619	1.852	5.984	6.418	19.451	65	19	84	75.960

UNITA' LOCALI

UNITA' LOCALI													
1	PIEMONTE	9.267	422	40	120	269	465	683	1.999	1	2	3	11.269
2	VALLE D'AOSTA	149	2	—	—	2	4	12	20	—	—	—	169
3	LOMBARDIA	10.679	1.348	65	224	485	2.436	1.183	5.741	2	4	6	16.426
4	TRENTINO-ALTO ADIGE	1.020	75	69	7	30	134	97	412	20	4	24	1.456
5	VENETO	4.216	249	37	58	111	279	508	1.242	1	—	1	5.459
6	FRIULI-VENEZIA GIULIA	878	50	11	8	21	40	121	251	—	—	—	1.129
7	TERRITORIO DI TRIESTE	611	116	16	9	48	236	16	441	3	1	4	1.056
8	LIGURIA	3.076	336	37	34	169	453	414	1.443	3	1	4	4.523
9	EMILIA-ROMAGNA	5.215	271	64	40	104	354	659	1.492	8	1	9	6.716
10	TOSCANA	4.332	273	39	43	91	396	736	1.578	3	—	3	5.913
11	UMBRIA	510	21	7	—	11	31	68	138	—	—	—	648
12	MARCHE	1.255	49	15	7	35	82	188	376	1	1	2	1.633
13	LAZIO	2.437	322	56	20	70	592	286	1.346	6	—	6	3.789
14	ABRUZZI E MOLISE	1.070	27	6	6	15	42	163	259	6	—	6	1.335
15	CAMPANIA	3.915	166	21	10	129	232	212	770	1	1	2	4.687
16	PUGLIA	2.112	91	29	5	66	66	278	535	2	2	4	2.651
17	BASILICATA	204	4	4	1	4	1	29	43	—	—	—	247
18	CALABRIA	920	38	14	2	15	25	110	204	—	—	—	1.124
19	SICILIA	3.680	119	26	19	148	89	536	937	7	1	8	4.625
20	SARDEGNA	879	31	12	6	29	27	119	224	1	1	2	1.105
	ITALIA	56.425	4.010	568	619	1.852	5.984	6.418	19.451	65	19	84	75.960

ADDETTI

ADDETTI													
1	PIEMONTE	17.543	3.814	170	721	1.548	2.167	2.207	10.627	2	24	26	28.196
2	VALLE D'AOSTA	282	2	—	—	5	25	67	99	—	—	—	381
3	LOMBARDIA	25.664	14.886	556	1.235	3.296	10.858	4.364	35.195	8	32	40	60.899
4	TRENTINO-ALTO ADIGE	3.595	1.073	1.331	77	254	1.085	420	4.240	99	24	123	7.958
5	VENETO	10.403	2.675	200	267	854	1.757	2.479	8.232	14	—	14	18.649
6	FRIULI-VENEZIA GIULIA	2.051	326	105	47	189	192	589	1.448	—	—	—	3.499
7	TERRITORIO DI TRIESTE	1.580	767	83	22	288	902	71	2.133	36	1	37	3.750
8	LIGURIA	6.604	3.655	139	149	812	1.428	1.313	7.496	6	2	8	14.108
9	EMILIA-ROMAGNA	12.673	2.390	697	306	1.007	1.764	3.337	9.501	59	4	63	22.237
10	TOSCANA	8.934	2.446	150	201	538	1.661	2.538	7.534	83	—	83	16.551
11	UMBRIA	1.061	100	16	—	114	159	228	617	—	—	—	1.678
12	MARCHE	2.533	423	53	35	210	485	754	1.960	2	6	8	4.501
13	LAZIO	6.100	3.715	907	106	481	2.532	1.193	8.934	62	—	62	15.096
14	ABRUZZI E MOLISE	2.136	202	11	46	84	176	614	1.133	42	—	42	3.311
15	CAMPANIA	9.709	2.012	160	54	589	1.043	1.077	4.935	8	3	11	14.655
16	PUGLIA	4.537	641	216	26	358	341	1.084	2.666	13	1	14	7.217
17	BASILICATA	301	17	6	4	18	1	82	128	—	—	—	429
18	CALABRIA	1.905	496	30	9	67	664	475	1.741	—	—	—	3.646
19	SICILIA	8.735	1.167	241	84	966	721	2.353	5.532	60	2	62	14.329
20	SARDEGNA	2.142	229	62	22	157	166	507	1.143	9	4	13	3.298
	ITALIA	128.488	41.038	5.133	3.411	11.835	28.127	25.752	115.294	503	103	606	244.388

Segue TAV. 1 — Unità locali, secondo la forma giuridica delle ditte da cui sono gestite
Stato e Regioni, per classe e sottoclasse di attività economica: PRODOTTI AGRICOLI E ALIMENTARI (7.01.A)

N. d'ordine	REGIONI	UNITA' LOCALI GESTITE DA											TOTALE UNITA' LOCALI
		Ditte individuali	Società							Enti			
			per azioni	coope- rative	in acco- mandita	in nome collettivo	a respons. limitata	altre	Totale	statali e di diritto pubblico	altri	Totale	
1	PIEMONTE	5.839	126	20	20	75	125	365	731	—	—	—	6.570
2	VALLE D'AOSTA	98	1	—	—	2	3	9	15	—	—	—	113
3	LOMBARDIA	5.234	267	29	26	139	390	533	1.384	1	1	2	6.620
4	TRENTINO-ALTO ADIGE	522	36	62	1	20	62	52	233	13	2	15	770
5	VENETO	2.720	65	24	19	46	91	310	555	1	—	1	3.276
6	FRIULI-VENEZIA GIULIA	506	15	6	4	9	13	71	118	—	—	—	624
7	TERRITORIO DI TRIESTE	309	44	9	4	25	83	6	171	3	—	3	483
8	LIGURIA	1.819	106	26	15	86	146	234	613	2	—	2	2.434
9	EMILIA-ROMAGNA	3.328	89	49	8	48	140	385	719	7	—	7	4.054
10	TOSCANA	2.067	85	19	13	43	103	331	594	1	—	1	2.662
11	UMBRIA	298	5	4	—	3	10	43	65	—	—	—	363
12	MARCHE	708	17	11	2	25	35	110	200	1	1	2	910
13	LAZIO	1.249	90	33	1	31	143	163	461	2	—	2	1.712
14	ABRUZZI E MOLISE	722	8	4	—	11	22	102	147	6	—	6	875
15	CAMPANIA	2.257	35	10	2	48	63	111	269	1	—	1	2.527
16	PUGLIA	1.312	24	18	1	41	37	168	289	2	1	3	1.604
17	BASILICATA	142	1	—	1	2	—	23	27	—	—	—	169
18	CALABRIA	624	18	8	—	13	17	79	135	—	—	—	759
19	SICILIA	2.424	35	16	2	84	42	391	570	3	—	3	2.997
20	SARDEGNA	525	6	7	1	9	15	76	114	1	—	1	640
	ITALIA	32.703	1.073	355	120	760	1.540	3.562	7.410	44	5	49	40.182

ADDETTI

1	PIEMONTE	10.325	849	67	239	510	579	1.185	3.429	—	—	—	13.754
2	VALLE D'AOSTA	159	1	—	—	5	24	30	60	—	—	—	219
3	LOMBARDIA	11.582	2.565	175	98	946	1.906	1.982	7.672	3	25	28	19.282
4	TRENTINO-ALTO ADIGE	2.450	582	1.273	18	204	763	244	3.084	86	18	104	5.638
5	VENETO	6.407	531	98	82	256	891	1.678	3.536	14	—	14	9.957
6	FRIULI-VENEZIA GIULIA	1.142	183	81	20	72	57	316	729	—	—	—	1.871
7	TERRITORIO DI TRIESTE	816	267	43	9	140	330	30	819	36	—	36	1.671
8	LIGURIA	3.891	769	98	50	414	477	760	2.568	5	—	5	6.464
9	EMILIA-ROMAGNA	7.909	694	493	153	537	746	2.213	4.836	39	—	39	12.784
10	TOSCANA	4.064	697	84	60	266	482	1.131	2.720	1	—	1	6.785
11	UMBRIA	610	32	9	—	23	56	120	240	—	—	—	850
12	MARCHE	1.375	105	39	14	140	171	458	927	2	6	8	2.310
13	LAZIO	3.274	651	105	5	161	722	683	2.327	9	—	9	5.610
14	ABRUZZI E MOLISE	1.345	17	7	—	55	102	378	559	42	—	42	1.946
15	CAMPANIA	6.063	339	33	7	219	298	710	1.606	8	—	8	7.677
16	PUGLIA	2.824	144	173	14	224	151	665	1.371	13	—	13	4.208
17	BASILICATA	210	2	—	4	12	—	63	81	—	—	—	291
18	CALABRIA	1.305	381	13	—	64	638	352	1.448	—	—	—	2.753
19	SICILIA	6.291	369	149	11	542	335	1.839	3.245	28	—	28	9.564
20	SARDEGNA	1.099	19	27	4	31	111	335	527	9	—	9	1.635
	ITALIA	73.141	9.197	2.987	788	4.821	8.839	15.172	41.784	295	49	344	115.269

Segue Tav. 1 — Unità locali, secondo la forma giuridica delle ditte da cui sono gestite

Stato e Regioni, per classe e sottoclasse di attività economica: MATERIE PRIME E AUSILIARIE NON ALIMENTARI (7.01.B)

N. d'ordine	REGIONI	UNITÀ LOCALI GESTITE DA										TOTALE UNITÀ LOCALI	
		Ditte individuali	Società						Enti				
			per azioni	coope- rative	in acco- mandita	in nome collettivo	a respons. limitata	altre	Totale	statali e di diritto pubblico	altri		Totale
1	PIEMONTE	2.083	109	6	27	53	119	159	473	1	2	3	2.559
2	VALLE D'AOSTA	45	1	—	—	—	1	3	5	—	—	—	50
3	LOMBARDIA	2.297	361	8	46	82	469	244	1.210	—	—	—	3.507
4	TRENTINO-ALTO ADIGE	387	21	2	5	9	39	34	110	1	1	2	499
5	VENETO	863	92	5	17	24	83	87	308	—	—	—	1.171
6	FRIULI-VENEZIA GIULIA	260	12	3	4	4	10	25	58	—	—	—	318
7	TERRITORIO DI TRIESTE	160	43	3	2	12	82	3	145	—	1	1	306
8	LIGURIA	695	104	5	9	44	120	91	373	—	—	—	1.068
9	EMILIA-ROMAGNA	1.092	78	3	8	19	83	150	341	—	—	—	1.433
10	TOSCANA	1.468	78	13	13	20	98	218	440	2	—	2	1.910
11	UMBRIA	148	10	—	—	3	7	12	32	—	—	—	180
12	MARCHE	329	13	—	5	1	18	43	80	—	—	—	409
13	LAZIO	724	93	2	2	14	128	63	302	3	—	3	1.029
14	ABRUZZI E MOLISE	239	9	—	1	3	8	39	60	—	—	—	299
15	CAMPANIA	933	51	3	4	21	45	36	160	—	1	1	1.094
16	PUGLIA	442	28	—	1	10	13	41	93	—	—	—	535
17	BASILICATA	50	3	—	—	2	—	5	10	—	—	—	60
18	CALABRIA	211	14	1	1	1	5	19	41	—	—	—	252
19	SICILIA	802	47	—	8	20	17	72	164	2	—	2	968
20	SARDEGNA	241	14	—	3	9	7	25	58	—	—	—	299
	ITALIA	13.469	1.181	54	156	351	1.352	1.369	4.463	9	5	14	17.946

UNITA' LOCALI

ADDETTI													
1	PIEMONTE	3.952	1.230	33	65	228	456	490	2.502	2	24	26	6.480
2	VALLE D'AOSTA	108	1	—	—	—	1	37	39	—	—	—	147
3	LOMBARDIA	5.446	4.108	72	324	503	1.885	957	7.849	—	—	—	13.295
4	TRENTINO-ALTO ADIGE	825	119	4	21	32	181	116	473	—	2	2	1.300
5	VENETO	2.069	1.275	22	31	121	290	392	2.131	—	—	—	4.200
6	FRIULI-VENEZIA GIULIA	612	60	11	27	23	48	131	300	—	—	—	912
7	TERRITORIO DI TRIESTE	406	298	14	4	52	338	10	716	—	1	1	1.123
8	LIGURIA	1.388	1.963	14	36	215	335	316	2.879	—	—	—	4.267
9	EMILIA-ROMAGNA	2.424	724	64	31	137	346	549	1.851	—	—	—	4.275
10	TOSCANA	2.943	823	29	48	88	307	748	2.043	82	—	82	5.068
11	UMBRIA	283	56	—	—	49	28	37	170	—	—	—	453
12	MARCHE	633	146	—	21	2	101	145	415	—	—	—	1.048
13	LAZIO	1.561	1.932	49	6	96	501	240	2.824	52	—	52	4.437
14	ABRUZZI E MOLISE	544	123	—	7	15	27	120	292	—	—	—	836
15	CAMPANIA	1.972	1.120	3	12	98	239	113	1.585	—	3	3	3.560
16	PUGLIA	872	226	—	3	42	104	129	504	—	—	—	1.376
17	BASILICATA	77	15	—	—	6	—	13	34	—	—	—	111
18	CALABRIA	429	79	1	8	2	20	80	190	—	—	—	619
19	SICILIA	1.377	400	—	37	121	47	228	833	29	—	29	2.239
20	SARDEGNA	653	122	—	9	41	21	94	287	—	—	—	940
	ITALIA	28.574	14.820	316	690	1.871	5.275	4.945	27.917	165	30	195	56.686

Segue Tav. 1 — Unità locali, secondo la forma giuridica delle ditte da cui sono gestite

Stato e Regioni, per classe e sottoclasse di attività economica: PRODOTTI INDUSTRIALI NON ALIMENTARI (7.01.C)

N. d'ordine	REGIONI	UNITÀ LOCALI GESTITE DA											TOTALE UNITÀ LOCALI
		Ditte indivi- duali	Società							Enti			
			per azioni	coope- rative	in acco- mandita	in nome collettivo	a respons. limitata	altre	Totale	statali e di diritto pubblico	altri	Totale	
1	PIEMONTE	1.345	187	14	73	141	221	159	795	—	—	—	2.140
2	VALLE D'AOSTA	6	—	—	—	—	—	—	—	—	—	—	6
3	LOMBARDIA	3.148	720	28	152	264	1.577	406	3.147	1	3	4	6.299
4	TRENTINO-ALTO ADIGE	111	18	5	1	1	33	11	69	6	1	7	187
5	VENETO	633	92	8	22	41	105	111	379	—	—	—	1.012
6	FRIULI-VENEZIA GIULIA	112	23	2	—	8	17	25	75	—	—	—	187
7	TERRITORIO DI TRIESTE	142	29	4	3	11	71	7	125	—	—	—	267
8	LIGURIA	562	126	6	10	39	187	89	457	1	1	2	1.021
9	EMILIA-ROMAGNA	795	104	12	24	37	131	124	432	1	1	2	1.229
10	TOSCANA	797	110	7	17	28	195	187	544	—	—	—	1.341
11	UMBRIA	64	6	3	—	5	14	13	41	—	—	—	105
12	MARCHE	218	19	4	—	9	29	35	96	—	—	—	314
13	LAZIO	464	139	21	17	25	321	60	583	1	—	1	1.048
14	ABRUZZI E MOLISE	109	10	2	5	1	12	22	52	—	—	—	161
15	CAMPANIA	725	80	8	4	60	124	65	341	—	—	—	1.066
16	PUGLIA	358	39	11	3	15	16	69	153	—	1	1	512
17	BASILICATA	12	—	4	—	—	1	1	6	—	—	—	18
18	CALABRIA	85	6	5	1	1	3	12	28	—	—	—	113
19	SICILIA	454	37	10	9	44	30	73	203	2	1	3	660
20	SARDEGNA	113	11	5	2	11	5	18	52	—	1	1	166
	ITALIA	10.253	1.756	159	343	741	3.092	1.487	7.578	12	9	21	17.852

UNITÀ LOCALI

ADDETTI													
1	PIEMONTE	3.266	1.735	70	417	810	1.132	532	4.696	—	—	—	7.962
2	VALLE D'AOSTA	15	—	—	—	—	—	—	—	—	—	—	15
3	LOMBARDIA	8.636	8.213	309	813	1.847	7.067	1.425	19.674	5	7	12	28.322
4	TRENTINO-ALTO ADIGE	320	372	54	38	18	141	60	683	13	4	17	1.020
5	VENETO	1.927	869	80	154	477	576	409	2.565	—	—	—	4.492
6	FRIULI-VENEZIA GIULIA	297	83	13	—	94	87	142	419	—	—	—	716
7	TERRITORIO DI TRIESTE	358	202	26	9	96	234	31	598	—	—	—	956
8	LIGURIA	1.325	923	27	63	183	616	237	2.049	1	2	3	3.377
9	EMILIA-ROMAGNA	2.340	972	140	122	333	672	575	2.814	20	4	24	5.178
10	TOSCANA	1.927	926	37	93	184	872	659	2.771	—	—	—	4.698
11	UMBRIA	168	12	7	—	42	75	71	207	—	—	—	375
12	MARCHE	525	172	14	—	68	213	151	618	—	—	—	1.143
13	LAZIO	1.265	1.132	753	95	224	1.309	270	3.783	1	—	1	5.049
14	ABRUZZI E MOLISE	247	62	4	39	14	47	116	282	—	—	—	529
15	CAMPANIA	1.674	553	124	35	272	506	254	1.744	—	—	—	3.418
16	PUGLIA	841	271	43	9	92	86	290	791	—	1	1	1.633
17	BASILICATA	14	—	6	—	—	1	6	13	—	—	—	27
18	CALABRIA	171	36	16	1	1	6	43	103	—	—	—	274
19	SICILIA	1.067	398	92	36	303	339	286	1.454	3	2	5	2.526
20	SARDEGNA	390	88	35	9	85	34	78	329	—	4	4	723
	ITALIA	26.773	17.019	1.850	1.933	5.143	14.013	5.635	45.593	43	24	67	72.433

Segue Tav. 2 — Unità locali amministrative — Unità locali operative, secondo il numero di addetti

A — Stato e Regioni, per classe, sottoclasse e categoria di attività economica : PIEMONTE

N. classificazione	CLASSE, SOTTOCLASSI E CATEGORIE DI ATTIVITA' ECONOMICA	UNITA' LOCALI AMMINISTR.		UNITA' LOCALI OPERATIVE														TOTALE UNITA' LOCALI		
				con addetti												senza addetti	Totale			
				fino a 2		da 3 a 5		da 6 a 10		da 11 a 50		da 51 a 100		101 e oltre			N	ad-detti	N	ad-detti
		N	ad-detti	N	ad-detti	N	ad-detti	N	ad-detti	N	ad-detti	N	ad-detti	N	ad-detti					
7.01. A	PRODOTTI AGRICOLI E ALIMENTARI	13	80	5.246	7.047	1.029	3.636	184	1.318	66	1.246	4	304	1	123	27	6.557	13.674	6.570	13.754
7.01.01	Cereali, legumi secchi, foraggi, ecc.	3	61	474	652	97	346	9	56	4	126	—	—	—	—	3	587	1.190	590	1.251
7.01.02	Sementi e piante officinali	1	2	24	31	9	37	3	21	1	29	—	—	—	—	—	37	118	38	120
7.01.03	Fiori, piante ornamentali e da fiore, semi da giardino.	—	—	55	79	1	4	3	21	—	—	—	—	—	—	—	59	104	59	104
7.01.04	Frutta, agrumi, ortaggi, funghi, ecc.	1	2	1.122	1.640	315	1.084	35	249	14	311	2	153	1	123	5	1.494	3.560	1.495	3.562
7.01.05	Animali vivi (escluso pollame e conigli)	—	—	1.531	1.758	48	158	1	6	1	20	—	—	—	—	1	1.582	1.942	1.582	1.942
7.01.06	Seme bachi e bozzoli	—	—	1	2	—	—	—	—	—	—	—	—	—	—	—	1	2	1	2
7.01.07	Uova, pollame vivo e affini, conigli vivi.	1	1	127	181	23	81	1	6	—	—	—	—	—	—	—	151	268	152	269
7.01.08	Carni e sottoprodotti commestibili, freschi e congelati	1	1	37	52	16	61	7	53	—	—	—	—	—	—	—	60	166	61	167
7.01.09	Salumi, conserve alimentari e affini	1	1	12	20	10	33	1	8	1	24	—	—	—	—	1	25	85	26	86
7.01.10	Prodotti della pesca, freschi e congelati.	—	—	18	24	7	24	—	—	—	—	—	—	—	—	—	25	48	25	48
7.01.11	Prodotti della pesca, secchi e conservati	1	2	4	6	3	11	—	—	—	—	—	—	—	—	—	7	17	8	19
7.01.12	Latte, latticini e formaggi	—	—	162	232	69	247	18	129	9	132	—	—	—	—	4	262	740	262	740
7.01.13	Farine, pane, paste alimentari, riso brillato, biscotti, ecc.	—	—	102	144	27	96	5	37	—	—	—	—	—	—	1	135	277	135	277
7.01.14	Vini e altre bevande, alcool per liquori, aceto	2	1	1.266	1.754	212	734	36	252	9	148	1	68	—	—	9	1.533	2.956	1.535	2.957
7.01.15	Oli alimentari	—	—	58	82	16	62	4	28	—	—	—	—	—	—	—	78	172	78	172
7.01.16	Caffè, coloniali, spezie, droghe e zucchero	1	5	65	100	60	228	33	254	14	231	—	—	—	—	—	172	813	173	818
7.01.17	Dolciumi di ogni genere	1	4	70	96	27	98	5	38	—	—	—	—	—	—	1	103	232	104	236
7.01.18	Prodotti alimentari vari	—	—	118	184	89	332	23	160	13	225	1	83	—	—	2	246	984	246	984
7.01. B	MATERIE PRIME E AUSILIARIE NON ALIMENTARI	11	204	1.885	2.500	461	1.658	126	929	63	1.067	2	122	—	—	11	2.548	6.276	2.559	6.480
7.01.19	Fibre tessili e filati per uso industriale	1	3	85	130	31	114	9	63	2	29	—	—	—	—	2	129	336	130	339
7.01.20	Legname e affini, sughero	—	—	739	917	117	413	28	215	9	150	—	—	—	—	1	894	1.695	894	1.695
7.01.21	Pelli greggie	—	—	73	94	11	39	2	18	2	22	—	—	—	—	—	88	173	88	173
7.01.22	Solfo, pietre per uso ind., terre e altri min. non metalliferi	—	—	23	32	5	18	1	8	1	14	—	—	—	—	1	31	72	31	72
7.01.23	Materiali da costruzione	—	—	218	313	57	217	11	78	2	26	—	—	—	—	3	291	634	291	634
7.01.24	Minerali metalliferi e metalli	—	—	38	54	24	94	20	156	6	132	—	—	—	—	1	89	436	89	436
7.01.25	Combustibili solidi	3	4	335	438	83	291	19	137	12	208	—	—	—	—	—	449	1.074	452	1.078
7.01.26	Oli minerali, carburanti e lubrificanti	7	197	53	75	46	165	11	76	13	253	—	—	—	—	1	124	569	131	766
7.01.27	Setole, crine, ossa e altre spoglie animali	—	—	6	9	—	—	—	—	—	—	—	—	—	—	—	6	9	6	9
7.01.28	Cenci, cascami, carta da macero, ecc.	—	—	315	438	87	307	25	178	16	233	2	122	—	—	2	447	1.278	447	1.278
7.01. C	PRODOTTI INDUSTRIALI NON ALIMENTARI	15	48	1.231	1.784	555	2.045	208	1.541	122	2.301	4	243	—	—	5	2.125	7.914	2.140	7.962
7.01.29	Prodotti finiti in ferro o altro metallo (escluse macchine e veicoli)	2	7	62	94	57	214	24	175	20	396	—	—	—	—	—	163	883	165	890
7.01.30	Macchine utensili, operatrici, ecc. (escluse macchine agricole)	—	—	73	107	36	140	14	110	2	35	—	—	—	—	1	126	392	126	392
7.01.31	Macchine e strumenti di precisione	—	—	14	23	8	30	4	33	9	225	—	—	—	—	—	35	311	35	311
7.01.32	Veicoli, accessori e parti di ricambio	2	8	71	111	50	177	25	177	11	151	1	62	—	—	—	158	678	160	686
7.01.33	Gioie, pietre e metalli preziosi	—	—	45	58	3	9	—	—	—	—	—	—	—	—	—	48	67	48	67
7.01.34	Oggetti lavorati in marmo, alabastro e simili	—	—	1	1	—	—	—	—	—	—	—	—	—	—	—	1	1	1	1
7.01.35	Prodotti chimici per agricoltura e macchine e attrezzi agricoli	3	11	240	312	23	79	6	41	2	48	—	—	—	—	—	271	480	274	491
7.01.36	Cuoi e pelli conciate (escluse le pelli da pellicceria)	1	3	56	79	17	64	5	32	1	15	—	—	—	—	—	79	190	80	193
7.01.37	Calzature e accessori per calzature	—	—	28	41	12	44	2	15	1	17	—	—	—	—	—	43	117	43	117
7.01.38	Tessuti, anche per arredamento	2	5	114	176	71	270	35	275	38	713	1	65	—	—	—	259	1.499	261	1.504
7.01.39	Filati cucirini, mercerie, passamanerie	—	—	81	121	62	231	23	162	7	166	1	58	—	—	—	174	738	174	738
7.01.40	Articoli abbigliamento e vestiario	—	—	62	95	35	130	11	75	2	32	—	—	—	—	—	110	332	110	332
7.01.41	Pellicce e pelli da pellicceria	—	—	2	3	7	22	2	13	—	—	—	—	—	—	—	11	38	11	38
7.01.42	Articoli da viaggio, pelletterie, marocchinerie	—	—	3	3	1	3	—	—	—	—	—	—	—	—	—	4	6	4	6
7.01.43	Mobili e articoli di arredamento	—	—	27	41	21	79	3	18	1	13	—	—	—	—	2	54	151	54	151
7.01.44	Macchine e apparecchi per uso domestico	—	—	2	4	2	7	2	15	—	—	—	—	—	—	—	6	26	6	26
7.01.45	Vetriere, cristallerie, ceramiche e affini	—	—	61	95	32	111	7	53	8	110	—	—	—	—	—	108	369	108	369
7.01.46	Spaghi e cordami, sacchi e simili	—	—	22	29	7	26	—	—	—	—	—	—	—	—	—	29	55	29	55
7.01.47	Recipienti in legno, articoli in vimini, giunchi e simili	—	—	7	9	5	15	1	8	—	—	—	—	—	—	—	13	32	13	32
7.01.48	Carta e cartone (esclusa carta parati)	—	—	67	96	30	107	12	84	3	36	—	—	—	—	—	113	323	113	323
7.01.49	Libri, articoli cartoleria e cancelleria	—	—	31	52	12	46	6	48	1	12	—	—	—	—	—	50	158	50	158
7.01.50	Prodotti chimici per industria, vernici, candele, ecc.	3	11	67	97	25	84	9	65	5	76	—	—	—	—	—	107	322	110	333
7.01.51	Specialità medicinali, prodotti chimico-farmaceutici e profumeria	1	2	28	48	24	97	12	106	10	240	1	58	—	—	—	75	549	76	551
7.01.52	Articoli sanitari, ferri chirurg. e materiale da medicazione	—	—	12	15	6	23	2	14	—	—	—	—	—	—	—	20	52	20	52
7.01.53	Prodotti industriali non alim. vari	1	1	55	74	9	37	3	18	1	16	—	—	—	—	—	68	145	69	146
7.01	Commercio all'ingrosso	39	332	8.362	11.331	2.045	7.339	518	3.788	251	4.614	10	669	1	123	43	11.230	27.864	11.269	28.196

Segue Tav. 2 — Unità locali amministrative — Unità locali operative, secondo il numero di addetti

A — Stato e Regioni, per classe, sottoclasse e categoria di attività economica: VALLE D'AOSTA

N. classificazione	CLASSE, SOTTOCLASSI E CATEGORIE DI ATTIVITA' ECONOMICA	UNITA' LOCALI AMMINISTR.		UNITA' LOCALI OPERATIVE														TOTALE UNITA' LOCALI		
		con addetti														senza addetti	Totale		UNITA' LOCALI	
		fino a 2		da 3 a 5		da 6 a 10		da 11 a 50		da 51 a 100		101 e oltre		N	ad-detti		N	ad-detti		
		N	ad-detti	N	ad-detti	N	ad-detti	N	ad-detti	N	ad-detti	N	ad-detti			N			ad-detti	
7.01. A	PRODOTTI AGRICOLI E ALIMENTARI	—	—	89	111	20	75	3	21	1	12	—	—	—	—	—	113	219	113	219
7.01.01	Cereali, legumi secchi, foraggi, ecc.	—	—	4	4	—	—	—	—	—	—	—	—	—	—	—	4	4	4	4
7.01.02	Sementi e piante officinali	—	—	—	—	—	—	—	—	—	—	—	—	—	—	—	—	—	—	—
7.01.03	Fiori, piante ornamentali e da fiore, semi da giardino.	—	—	1	2	—	—	—	—	—	—	—	—	—	—	—	1	2	1	2
7.01.04	Frutta, agrumi, ortaggi, funghi, ecc.	—	—	8	12	6	22	—	—	—	—	—	—	—	—	—	14	34	14	34
7.01.05	Animali vivi (escluso pollame e conigli)	—	—	32	35	—	—	—	—	—	—	—	—	—	—	—	32	35	32	35
7.01.06	Seme bachi e bozzoli.	—	—	—	—	—	—	—	—	—	—	—	—	—	—	—	—	—	—	—
7.01.07	Uova, pollame vivo e affini, conigli vivi.	—	—	—	—	—	—	—	—	—	—	—	—	—	—	—	—	—	—	—
7.01.08	Carni e sottoprodotti commestibili, freschi e congelati	—	—	—	—	—	—	—	—	—	—	—	—	—	—	—	—	—	—	—
7.01.09	Salumi, conserve alimentari e affini	—	—	—	—	—	—	—	—	—	—	—	—	—	—	—	—	—	—	—
7.01.10	Prodotti della pesca, freschi e congelati	—	—	—	—	—	—	—	—	—	—	—	—	—	—	—	—	—	—	—
7.01.11	Prodotti della pesca, secchi e conservati	—	—	—	—	—	—	—	—	—	—	—	—	—	—	—	—	—	—	—
7.01.12	Latte, latticini e formaggi	—	—	6	7	4	15	—	—	—	—	—	—	—	—	—	10	22	10	22
7.01.13	Farine, pane, paste alimentari, riso brillato, biscotti, ecc.	—	—	2	2	1	3	—	—	—	—	—	—	—	—	—	3	5	3	5
7.01.14	Vini e altre bevande, alcool per liquori, aceto	—	—	33	43	8	31	1	6	—	—	—	—	—	—	—	42	80	42	80
7.01.15	Oli alimentari	—	—	—	—	—	—	—	—	—	—	—	—	—	—	—	—	—	—	—
7.01.16	Caffè, coloniali, spezie, droghe e zucchero	—	—	1	2	—	—	2	15	1	12	—	—	—	—	—	4	29	4	29
7.01.17	Dolciumi di ogni genere	—	—	2	4	1	4	—	—	—	—	—	—	—	—	—	3	8	3	8
7.01.18	Prodotti alimentari vari	—	—	—	—	—	—	—	—	—	—	—	—	—	—	—	—	—	—	—
7.01. B	MATERIE PRIME E AUSILIARIE NON ALIMENTARI	1	3	34	40	7	26	4	26	3	52	—	—	—	—	1	49	144	50	147
7.01.19	Fibre tessili e filati per uso industriale	—	—	—	—	—	—	—	—	—	—	—	—	—	—	—	—	—	—	—
7.01.20	Legname e affini, sughero	—	—	23	26	3	11	2	13	2	24	—	—	—	—	1	31	74	31	74
7.01.21	Pelli greggie	—	—	—	—	—	—	—	—	—	—	—	—	—	—	—	—	—	—	—
7.01.22	Solfo, pietre per uso ind., terre e altri min. non metalliferi	—	—	—	—	—	—	—	—	—	—	—	—	—	—	—	—	—	—	—
7.01.23	Materiali da costruzione	—	—	4	6	1	5	2	13	1	28	—	—	—	—	—	8	52	8	52
7.01.24	Minerali metalliferi e metalli	—	—	1	1	—	—	—	—	—	—	—	—	—	—	—	1	1	1	1
7.01.25	Combustibili solidi	1	3	3	4	3	10	—	—	—	—	—	—	—	—	—	6	14	7	17
7.01.26	Oli minerali, carburanti e lubrificanti	—	—	2	2	—	—	—	—	—	—	—	—	—	—	—	2	2	2	2
7.01.27	Setole, crine, ossa e altre spoglie animali	—	—	—	—	—	—	—	—	—	—	—	—	—	—	—	—	—	—	—
7.01.28	Cenci, cascami, carta da macero, ecc.	—	—	1	1	—	—	—	—	—	—	—	—	—	—	—	1	1	1	1
7.01. C	PRODOTTI INDUSTRIALI NON ALIMENTARI	—	—	3	5	3	10	—	—	—	—	—	—	—	—	—	6	15	6	15
7.01.29	Prodotti finiti in ferro o altro metallo (escluse macchine e veicoli)	—	—	—	—	—	—	—	—	—	—	—	—	—	—	—	—	—	—	—
7.01.30	Macchine utensili, operatrici, ecc. (escluse macchine agricole)	—	—	—	—	—	—	—	—	—	—	—	—	—	—	—	—	—	—	—
7.01.31	Macchine e strumenti di precisione	—	—	—	—	—	—	—	—	—	—	—	—	—	—	—	—	—	—	—
7.01.32	Veicoli, accessori e parti di ricambio	—	—	—	—	—	—	—	—	—	—	—	—	—	—	—	—	—	—	—
7.01.33	Gioie, pietre e metalli preziosi	—	—	—	—	—	—	—	—	—	—	—	—	—	—	—	—	—	—	—
7.01.34	Oggetti lavorati in marmo, alabastro e simili	—	—	—	—	—	—	—	—	—	—	—	—	—	—	—	—	—	—	—
7.01.35	Prodotti chimici per agricoltura e macchine e attrezzi agricoli	—	—	1	1	—	—	—	—	—	—	—	—	—	—	—	1	1	1	1
7.01.36	Cuoi e pelli conciate (escluse le pelli da pellicceria)	—	—	—	—	—	—	—	—	—	—	—	—	—	—	—	—	—	—	—
7.01.37	Calzature e accessori per calzature	—	—	—	—	—	—	—	—	—	—	—	—	—	—	—	—	—	—	—
7.01.38	Tessuti, anche per arredamento	—	—	—	—	—	—	—	—	—	—	—	—	—	—	—	—	—	—	—
7.01.39	Filati cuoirini, mercerie, passamanerie	—	—	1	2	1	3	—	—	—	—	—	—	—	—	—	2	5	2	5
7.01.40	Articoli abbigliamento e vestiario	—	—	—	—	1	4	—	—	—	—	—	—	—	—	—	1	4	1	4
7.01.41	Pellicce e pelli da pellicceria	—	—	—	—	—	—	—	—	—	—	—	—	—	—	—	—	—	—	—
7.01.42	Articoli da viaggio, pelletterie, marochinerie	—	—	—	—	—	—	—	—	—	—	—	—	—	—	—	—	—	—	—
7.01.43	Mobili e articoli di arredamento	—	—	—	—	—	—	—	—	—	—	—	—	—	—	—	—	—	—	—
7.01.44	Macchine e apparecchi per uso domestico	—	—	—	—	—	—	—	—	—	—	—	—	—	—	—	—	—	—	—
7.01.45	Vetriere, cristallerie, ceramiche e affini	—	—	—	—	1	3	—	—	—	—	—	—	—	—	—	1	3	1	3
7.01.46	Spaghi e cordami, sacchi e simili	—	—	—	—	—	—	—	—	—	—	—	—	—	—	—	—	—	—	—
7.01.47	Recipienti in legno, articoli in vimini, giunchi e simili	—	—	—	—	—	—	—	—	—	—	—	—	—	—	—	—	—	—	—
7.01.48	Carta e cartone (esclusa carta parati)	—	—	1	2	—	—	—	—	—	—	—	—	—	—	—	1	2	1	2
7.01.49	Libri, articoli cartoleria e cancelleria	—	—	—	—	—	—	—	—	—	—	—	—	—	—	—	—	—	—	—
7.01.50	Prodotti chimici per industria, vernici, candele, ecc.	—	—	—	—	—	—	—	—	—	—	—	—	—	—	—	—	—	—	—
7.01.51	Specialità medicinali, prodotti chimico-farmaceutici e profumeria	—	—	—	—	—	—	—	—	—	—	—	—	—	—	—	—	—	—	—
7.01.52	Articoli sanitari, ferri chirurg. e materiale da medicazione	—	—	—	—	—	—	—	—	—	—	—	—	—	—	—	—	—	—	—
7.01.53	Prodotti industriali non alim. vari	—	—	—	—	—	—	—	—	—	—	—	—	—	—	—	—	—	—	—
7.01	Commercio all'ingrosso	1	3	126	156	30	111	7	47	4	64	—	—	—	—	1	168	378	169	381

Segue Tav. 2 — Unità locali amministrative — Unità locali operative, secondo il numero di addetti

A — Stato e Regioni, per classe, sottoclasse e categoria di attività economica: FRIULI - VENEZIA GIULIA

N. classificazione	CLASSE, SOTTOCLASSI E CATEGORIE DI ATTIVITA' ECONOMICA	UNITA' LOCALI AMMINISTRATIVE		UNITA' LOCALI OPERATIVE														TOTALE UNITA' LOCALI		
		N	ad-detti	con addetti												senza ad-detti	Totale		N	ad-detti
				fino a 2		da 3 a 5		da 6 a 10		da 11 a 50		da 51 a 100		101 e oltre			N	ad-detti		
				N	ad-detti	N	ad-detti	N	ad-detti	N	ad-detti	N	ad-detti	N	ad-detti					
7.01. A	PRODOTTI AGRICOLI E ALIMENTARI	6	6	391	542	154	557	54	394	18	316	1	56				618	1.865	624	1.871
7.01.01	Cereali, legumi secchi, foraggi, ecc.	—	—	32	41	7	22	3	22	1	11	—	—	—	—	—	43	96	43	96
7.01.02	Sementi e piante officinali	—	—	7	12	3	12	—	—	—	—	—	—	—	—	—	10	24	10	24
7.01.03	Fiori, piante ornamentali e da fiore, semi da giardino	—	—	4	7	1	3	—	—	—	—	—	—	—	—	—	5	10	5	10
7.01.04	Frutta, agrumi, ortaggi, funghi, ecc.	—	—	63	99	40	140	10	73	2	30	—	—	—	—	—	115	342	115	342
7.01.05	Animali vivi (escluso pollame e conigli)	4	4	112	137	9	31	1	7	—	—	—	—	—	—	—	122	175	126	179
7.01.06	Seme bachi e bozzoli	—	—	1	1	—	—	—	—	—	—	—	—	—	—	—	1	1	1	1
7.01.07	Uova, pollame vivo e affini, conigli vivi	2	2	5	7	8	28	—	—	—	—	—	—	—	—	—	13	35	15	37
7.01.08	Carni e sottoprodotti commestibili, freschi e congelati	—	—	5	8	1	5	3	20	—	—	—	—	—	—	—	9	33	9	33
7.01.09	Salumi, conserve alimentari e affini	—	—	2	3	—	—	—	—	—	—	—	—	—	—	—	2	3	2	3
7.01.10	Prodotti della pesca, freschi e congelati	—	—	5	6	3	11	1	9	—	—	—	—	—	—	—	9	26	9	26
7.01.11	Prodotti della pesca, secchi e conservati	—	—	—	—	—	—	—	—	—	—	—	—	—	—	—	—	—	—	—
7.01.12	Latte, latticini e formaggi	—	—	22	28	12	45	4	31	—	—	—	—	—	—	—	38	104	38	104
7.01.13	Farine, pane, paste alimentari, riso brillato, biscotti, ecc.	—	—	13	17	1	3	2	14	1	12	—	—	—	—	—	17	46	17	46
7.01.14	Vini e altre bevande, alcool per liquori, aceto	—	—	95	142	49	184	16	111	3	67	—	—	—	—	—	163	504	163	504
7.01.15	Oli alimentari	—	—	1	1	—	—	—	—	—	—	—	—	—	—	—	1	1	1	1
7.01.16	Caffè, coloniali, spezie, droghe e zucchero	—	—	3	5	1	4	2	12	—	—	—	—	—	—	—	6	21	6	21
7.01.17	Dolciumi di ogni genere	—	—	7	7	3	13	—	—	—	—	—	—	—	—	—	10	20	10	20
7.01.18	Prodotti alimentari vari	—	—	14	21	16	56	12	95	11	196	1	56	—	—	—	54	424	54	424
7.01. B	MATERIE PRIME E AUSILIARIE NON ALIMENTARI	4	8	209	270	71	264	23	170	9	136	1	64			1	314	904	318	912
7.01.19	Fibre tessili e filati per uso industria e Legname e affini, sughero	—	—	1	1	—	—	—	—	—	—	—	—	—	—	—	1	1	1	1
7.01.20	Pelli greggie	2	2	90	113	22	84	7	51	6	80	1	64	—	—	—	126	392	128	394
7.01.21	Solfo, pietre per uso ind., terre e altri min. non metalliferi	1	4	8	10	3	10	1	6	—	—	—	—	—	—	—	12	26	13	30
7.01.22	Materiali da costruzione	—	—	3	3	1	3	—	—	—	—	—	—	—	—	—	4	6	4	6
7.01.23	Minerali metalliferi e metalli	—	—	31	43	12	44	1	6	—	—	—	—	—	—	—	45	93	45	93
7.01.24	Combustibili solidi	—	—	2	4	2	6	—	—	—	—	—	—	—	—	—	4	10	4	10
7.01.25	Oli minerali, carburanti e lubrificanti	—	—	34	39	10	42	1	10	2	27	—	—	—	—	—	47	118	47	118
7.01.26	Setole, crine, ossa e altre spoglie animali	—	—	5	7	6	22	5	37	—	—	—	—	—	—	—	16	66	16	66
7.01.27	Cenci, cascami, carta da macero, ecc.	1	2	35	50	15	53	8	60	1	29	—	—	—	—	—	59	192	60	194
7.01. C	PRODOTTI INDUSTRIALI NON ALIMENTARI	3	12	106	154	41	156	22	157	14	237					1	184	704	187	716
7.01.29	Prodotti finiti in ferro o altro metallo (escluse macchine e veicoli)	—	—	6	8	4	16	3	20	2	42	—	—	—	—	—	15	86	15	86
7.01.30	Macchine utensili, operatrici, ecc. (escluse macchine agricole)	—	—	5	7	2	7	1	8	1	15	—	—	—	—	—	9	37	9	37
7.01.31	Macchine e strumenti di precisione	1	5	1	1	1	3	—	—	—	—	—	—	—	—	—	2	4	3	9
7.01.32	Veicoli, accessori e parti di ricambio	1	5	4	7	2	7	3	21	—	—	—	—	—	—	—	9	35	10	40
7.01.33	Gioie, pietre e metalli preziosi	—	—	—	—	—	—	—	—	—	—	—	—	—	—	—	—	—	—	—
7.01.34	Oggetti lavorati in marmo, alabastro e simili	—	—	—	—	—	—	—	—	—	—	—	—	—	—	—	—	—	—	—
7.01.35	Prodotti chimici per agricoltura e macchine e attrezzi agricoli	—	—	34	48	2	7	2	16	—	—	—	—	—	—	—	38	71	38	71
7.01.36	Cuoi e pelli conciate (escluse le pelli da pellicceria)	—	—	2	2	1	5	—	—	—	—	—	—	—	—	—	3	7	3	7
7.01.37	Calzature e accessori per calzature	1	2	1	2	—	—	—	—	—	—	—	—	—	—	—	1	2	2	4
7.01.38	Tessuti, anche per arredamento	—	—	5	8	4	16	2	17	3	47	—	—	—	—	—	14	88	14	88
7.01.39	Filati cucirini, mercerie, passamanerie	—	—	11	21	6	21	3	19	4	53	—	—	—	—	—	24	114	24	114
7.01.40	Articoli abbigliamento e vestiario	—	—	1	2	2	6	—	—	—	—	—	—	—	—	—	3	6	3	8
7.01.41	Pellicce e pelli da pellicceria	—	—	—	—	—	—	—	—	—	—	—	—	—	—	—	—	—	—	—
7.01.42	Articoli da viaggio, pelletterie, marocchinerie	—	—	—	—	1	4	—	—	—	—	—	—	—	—	—	1	4	1	4
7.01.43	Mobili e articoli di arredamento	—	—	3	4	—	—	—	—	—	—	—	—	—	—	—	4	4	4	4
7.01.44	Macchine e apparecchi per uso domestico	—	—	—	—	—	—	—	—	—	—	—	—	—	—	—	—	—	—	—
7.01.45	Vetriere, cristallerie, ceramiche e affini	—	—	4	5	3	11	2	13	1	11	—	—	—	—	—	10	40	10	40
7.01.46	Spaghi e cordami, sacchi e simili	—	—	2	4	—	—	1	6	—	—	—	—	—	—	—	3	10	3	10
7.01.47	Recipienti in legno, articoli in vimini, giunchi e simili	—	—	10	11	—	—	—	—	—	—	—	—	—	—	—	10	11	10	11
7.01.48	Carta e cartone (esclusa carta parati)	—	—	4	7	1	5	—	—	—	—	—	—	—	—	—	5	12	5	12
7.01.49	Libri, articoli cartoleria e cancelleria	—	—	2	2	2	10	—	—	—	—	—	—	—	—	—	4	12	4	12
7.01.50	Prodotti chimici per industria, vernici, candele, ecc.	—	—	3	4	3	13	1	7	—	—	—	—	—	—	—	7	24	7	24
7.01.51	Specialità medicinali, prodotti chimico-farmaceutici e profumeria	—	—	1	2	3	10	2	12	3	69	—	—	—	—	—	9	93	9	93
7.01.52	Articoli sanitari, ferri chirurg. e materiale da medicazione	—	—	—	—	2	7	2	18	—	—	—	—	—	—	—	4	25	4	25
7.01.53	Prodotti industriali non alim. vari	—	—	7	9	2	8	—	—	—	—	—	—	—	—	—	9	17	9	17
7.01	Commercio all'ingrosso	13	26	706	966	266	977	99	721	41	689	2	120			2	1.116	3.473	1.129	3.499

Segue Tav. 2 — Unità locali amministrative — Unità locali operative, secondo il numero di addetti

A — Stato e Regioni, per classe, sottoclasse e categoria di attività economica : TERRITORIO DI TRIESTE

N. classificazione	CLASSE, SOTTOCLASSI E CATEGORIE DI ATTIVITA' ECONOMICA	UNITÀ LOCALI AMMINISTR.		UNITÀ LOCALI OPERATIVE												TOTALE UNITÀ LOCALI			
		N	ad-detti	con addetti										senza ad-detti	Totale		N	ad-detti	
				fino a 2	da 3 a 5	da 6 a 10	da 11 a 50	da 51 a 100	101 e oltre	N	ad-detti								
7.01. A	PRODOTTI AGRICOLI E ALIMENTARI	5	36	273	412	130	465	55	412	20	346	—	—	—	—	478	1.635	483	1.671
7.01.01	Cereali, legumi secchi, foraggi, ecc.	1	1	22	34	6	20	5	30	1	11	—	—	—	—	34	95	35	96
7.01.02	Sementi e piante officinali	—	—	—	—	1	4	1	8	—	—	—	—	—	—	2	12	2	12
7.01.03	Fiori, piante ornamentali e da fiore, semi da giardino.	—	—	6	8	1	3	—	—	—	—	—	—	—	—	7	11	7	11
7.01.04	Frutta, agrumi, ortaggi, funghi, ecc.	—	—	45	72	27	101	7	59	1	12	—	—	—	80	244	80	244	
7.01.05	Animali vivi (escluso pollame e conigli)	—	—	7	8	1	3	—	—	—	—	—	—	—	8	11	8	11	
7.01.06	Seme bachi e bozzoli.	—	—	—	—	—	—	—	—	—	—	—	—	—	—	—	—	—	
7.01.07	Uova, pollame vivo e affini, conigli vivi.	—	—	6	7	4	16	—	—	1	18	—	—	—	11	41	11	41	
7.01.08	Carni e sottoprodotti commestibili, freschi e congelati	—	—	3	6	2	8	3	19	1	16	—	—	—	9	49	9	49	
7.01.09	Salumi, conserve alimentari e affini	—	—	—	—	—	—	1	8	—	—	—	—	—	1	8	1	8	
7.01.10	Prodotti della pesca, freschi e congelati.	—	—	11	17	1	4	—	—	1	13	—	—	—	13	34	13	34	
7.01.11	Prodotti della pesca, secchi e conservati	—	—	2	2	1	5	—	—	—	—	—	—	—	3	7	3	7	
7.01.12	Latte, latticini e formaggi	2	3	10	15	4	15	4	30	1	25	—	—	—	19	85	21	88	
7.01.13	Farine, pane, paste alimentari, riso brillato, biscotti, ecc.	—	—	1	2	3	9	1	10	1	20	—	—	—	6	41	6	41	
7.01.14	Vini e altre bevande, alcool per liquori, aceto	—	—	74	118	34	110	13	92	2	33	—	—	—	123	353	123	353	
7.01.15	Oli alimentari	—	—	2	3	2	9	2	18	—	—	—	—	—	6	30	6	30	
7.01.16	Caffè, coloniali, spezie, droghe e zucchero	1	2	32	41	17	62	9	66	4	74	—	—	—	62	243	63	245	
7.01.17	Dolciumi di ogni genere	—	—	6	11	2	6	—	—	—	—	—	—	—	8	17	8	17	
7.01.18	Prodotti alimentari vari	1	30	46	68	24	90	9	72	7	124	—	—	—	86	354	87	384	
7.01. B	MATERIE PRIME E AUSILIARIE NON ALIMENTARI	8	50	176	250	79	273	27	219	15	269	1	59	—	298	1.073	306	1.123	
7.01.19	Fibre tessili e filati per uso industriale	—	—	5	8	2	7	1	10	1	18	—	—	—	9	43	9	43	
7.01.20	Legname e affini, sughero.	2	14	66	91	36	127	8	66	4	95	—	—	—	114	379	116	393	
7.01.21	Pelli greggie.	—	—	—	—	2	7	1	6	—	—	—	—	—	3	13	3	13	
7.01.22	Solfo, pietre per uso ind., terre e altri min. non metalliferi.	—	—	3	4	—	—	—	—	—	—	—	—	—	3	4	3	4	
7.01.23	Materiali da costruzione	1	1	18	25	9	33	5	43	2	28	—	—	—	34	129	35	130	
7.01.24	Minerali metalliferi e metalli	—	—	13	21	3	10	1	8	—	—	—	—	—	17	39	17	39	
7.01.25	Combustibili solidi	2	6	25	34	10	33	5	41	2	30	—	—	—	42	138	44	144	
7.01.26	Oli minerali, carburanti e lubrificanti	3	29	14	21	4	16	4	30	5	77	—	—	—	27	144	30	173	
7.01.27	Setole, crine, ossa e altre spoglie animali	—	—	—	—	—	—	—	—	—	—	—	—	—	—	—	—	—	
7.01.28	Cenci, cascami, carta da macero, ecc.	—	—	32	46	13	43	2	15	1	21	1	59	—	49	184	49	184	
7.01. C	PRODOTTI INDUSTRIALI NON ALIMENTARI	2	10	154	230	70	258	29	216	11	169	1	73	—	265	946	267	956	
7.01.29	Prodotti finiti in ferro o altro metallo (escluse macchine e veicoli)	—	—	7	12	4	15	1	9	—	—	1	73	—	13	109	13	109	
7.01.30	Macchine utensili, operatrici, ecc. (escluse macchine agricole)	—	—	24	37	11	40	6	44	2	27	—	—	—	43	148	43	148	
7.01.31	Macchine e strumenti di precisione	—	—	6	11	1	4	—	—	—	—	—	—	—	7	15	7	15	
7.01.32	Veicoli, accessori e parti di ricambio	—	—	9	11	2	8	2	14	1	16	—	—	—	14	49	14	49	
7.01.33	Gioie, pietre e metalli preziosi	—	—	—	—	—	—	—	—	—	—	—	—	—	—	—	—	—	
7.01.34	Oggetti lavorati in marmo, alabastro e simili.	—	—	—	—	—	—	—	—	—	—	—	—	—	—	—	—	—	
7.01.35	Prodotti chimici per agricoltura e macchine e attrezzi agricoli.	—	—	—	—	1	3	1	6	—	—	—	—	—	2	9	2	9	
7.01.36	Cuoi e pelli conciate (escluse le pelli da pellicceria)	—	—	5	7	2	6	1	9	—	—	—	—	—	8	22	8	22	
7.01.37	Calzature e accessori per calzature	—	—	—	—	—	—	—	—	—	—	—	—	—	—	—	—	—	
7.01.38	Tessuti, anche per arredamento	—	—	10	14	1	3	3	22	2	34	—	—	—	16	73	16	73	
7.01.39	Filati cuoirini, mercerie, passamanerie	—	—	3	5	3	12	1	10	—	—	—	—	—	7	27	7	27	
7.01.40	Articoli abbigliamento e vestiario	—	—	6	10	1	4	2	14	—	—	—	—	—	9	28	9	28	
7.01.41	Pellicce e pelli da pellicceria	—	—	—	—	—	—	—	—	—	—	—	—	—	—	—	—	—	
7.01.42	Articoli da viaggio, pelletterie, marocchinerie.	—	—	2	2	—	—	—	—	—	—	—	—	—	2	2	2	2	
7.01.43	Mobili e articoli di arredamento.	—	—	1	2	2	9	1	6	—	—	—	—	—	4	17	4	17	
7.01.44	Macchine e apparecchi per uso domestico	—	—	—	—	2	7	—	—	1	11	—	—	—	3	18	3	18	
7.01.45	Vetriere, cristallerie, ceramiche e affini	1	6	6	9	6	19	2	16	1	13	—	—	—	15	57	16	63	
7.01.46	Spaghi e cordami, sacchi e simili	—	—	4	5	1	5	—	6	—	—	—	—	—	5	10	5	10	
7.01.47	Recipienti in legno, articoli in vimini, giunchi e simili.	—	—	—	—	—	—	—	—	—	—	—	—	—	—	—	—	—	
7.01.48	Carta e cartone (esclusa carta parati)	—	—	18	30	11	44	1	8	1	26	—	—	—	31	108	31	108	
7.01.49	Libri, articoli cartoleria e cancelleria	1	4	9	10	2	8	1	6	1	14	—	—	—	13	38	14	42	
7.01.50	Prodotti chimici per industria, vernici, candele, ecc.	—	—	15	21	8	29	3	22	1	13	—	—	—	27	85	27	85	
7.01.51	Specialità medicinali, prodotti chimico-farmaceutici e profumeria	—	—	18	27	6	21	1	10	1	15	—	—	—	26	73	26	73	
7.01.52	Articoli sanitari, ferri chirurg. e materiale da medicazione	—	—	6	11	3	11	2	14	—	—	—	—	—	11	36	11	36	
7.01.53	Prodotti industriali non alim. vari	—	—	5	6	3	10	1	6	—	—	—	—	—	9	22	9	22	
7.01	Commercio all'ingrosso	15	96	603	892	279	999	111	847	46	784	2	132	—	1.041	3.654	1.056	3.750	

Segue Tav. 2 — Unità locali amministrative — Unità locali operative, secondo il numero di addetti

A — Stato e Regioni, per classe, sottoclasse e categoria di attività economica: LIGURIA

N. classificazione	CLASSE, SOTTOCLASSI E CATEGORIE DI ATTIVITA' ECONOMICA	UNITA' LOCALI AMMINISTR.		UNITA' LOCALI OPERATIVE												TOTALE UNITA' LOCALI					
				con addetti										senza addetti	Totale						
				fino a 2		da 3 a 5		da 6 a 10		da 11 a 50		da 51 a 100			101 e oltre						
		N	ad-detti	N	ad-detti	N	ad-detti	N	ad-detti	N	ad-detti	N	ad-detti	N	ad-detti	N	ad-detti	N	ad-detti		
7.01. A	PRODOTTI AGRICOLI E ALIMENTARI	32	252	1.591	2.344	624	2.199	130	931	45	738	—	—	—	—	12	2.402	6.212	2.434	6.464	
7.01.01	Cereali, legumi secchi, foraggi, ecc.	3	6	105	148	41	152	8	54	2	35	—	—	—	—	1	157	389	160	395	
7.01.02	Sementi e piante officinali	—	—	2	3	—	—	—	—	—	—	—	—	—	—	—	2	3	2	3	
7.01.03	Fiori, piante ornamentali e da fiore, semi da giardino	—	—	189	278	80	288	11	79	—	—	—	—	—	—	1	281	645	281	645	
7.01.04	Frutta, agrumi, ortaggi, funghi, ecc.	—	—	431	683	165	565	23	164	8	132	—	—	—	—	3	630	1.544	630	1.544	
7.01.05	Animali vivi (escluso pollame e conigli)	—	—	64	75	1	3	—	—	—	—	—	—	—	—	—	65	78	65	78	
7.01.06	Seme bachi e bozzoli	—	—	—	—	—	—	—	—	—	—	—	—	—	—	—	—	—	—	—	
7.01.07	Uova, pollame vivo e affini, conigli vivi	—	—	9	11	11	39	1	6	—	—	—	—	—	—	—	21	56	21	56	
7.01.08	Carni e sottoprodotti commestibili, freschi e congelati	1	2	4	5	2	6	2	17	1	12	—	—	—	—	—	9	40	10	42	
7.01.09	Salumi, conserve alimentari e affini	—	—	9	13	7	24	1	6	1	19	—	—	—	—	—	18	62	18	62	
7.01.10	Prodotti della pesca, freschi e congelati	2	3	21	28	8	31	2	12	2	54	—	—	—	—	1	34	125	36	128	
7.01.11	Prodotti della pesca, secchi e conservati	6	68	28	40	13	45	10	73	2	26	—	—	—	—	—	53	184	59	252	
7.01.12	Latte, latticini e formaggi	1	1	110	158	41	151	9	60	3	59	—	—	—	—	5	168	428	169	429	
7.01.13	Farine, pane, paste alimentari, riso brillato, biscotti, ecc.	—	—	46	67	17	64	3	21	1	16	—	—	—	—	—	67	168	67	168	
7.01.14	Vini e altre bevande, alcool per liquori, aceto	3	20	291	429	92	314	21	153	9	152	—	—	—	—	1	414	1.048	417	1.068	
7.01.15	Oli alimentari	5	76	117	164	63	207	16	117	9	126	—	—	—	—	—	205	614	210	690	
7.01.16	Caffè, coloniali, spezie, droghe e zucchero	6	33	60	86	37	138	12	88	2	26	—	—	—	—	—	111	338	117	371	
7.01.17	Dolciumi di ogni genere	—	—	31	45	12	43	3	24	—	—	—	—	—	—	—	46	112	46	112	
7.01.18	Prodotti alimentari vari	5	43	74	111	34	129	8	57	5	81	—	—	—	—	—	121	378	126	421	
7.01. B	MATERIE PRIME E AUSILIARIE NON ALIMENTARI	55	925	696	959	220	786	58	452	27	491	4	304	3	350	5	1.013	3.342	1.068	4.267	
7.01.19	Fibre tessili e filati per uso industriale	—	—	6	10	6	22	2	16	—	—	—	—	—	—	—	14	48	14	48	
7.01.20	Legname e affini, sughero	5	9	112	160	36	129	6	46	3	57	—	—	—	—	1	158	392	163	401	
7.01.21	Pelli greggie	2	4	35	47	9	32	2	18	—	—	—	—	—	—	—	46	97	48	101	
7.01.22	Solfo, pietre per uso ind., terre e altri min. non metalliferi	—	—	8	9	1	3	—	—	—	—	—	—	—	—	—	9	12	9	12	
7.01.23	Materiali da costruzione	3	10	104	154	28	101	14	116	6	117	—	—	—	—	—	152	488	155	498	
7.01.24	Minerali metalliferi e metalli	6	20	37	53	24	83	5	36	3	60	—	—	—	—	—	69	232	75	252	
7.01.25	Combustibili solidi	20	98	155	189	55	201	13	96	4	59	—	—	—	—	—	1	228	545	248	643
7.01.26	Oli minerali, carburanti e lubrificanti	19	784	42	56	15	54	4	29	7	145	4	304	3	350	1	76	938	95	1.722	
7.01.27	Setole, crine, ossa e altre spoglie animali	—	—	1	1	—	—	—	—	—	—	—	—	—	—	—	1	1	1	1	
7.01.28	Cenci, cascami, carta da macero, ecc.	—	—	196	280	46	161	12	95	4	53	—	—	—	—	2	260	589	260	589	
7.01. C	PRODOTTI INDUSTRIALI NON ALIMENTARI	22	128	598	865	275	1.003	77	571	45	709	—	—	1	101	3	999	3.249	1.021	3.377	
7.01.29	Prodotti finiti in ferro o altro metallo (escluse macchine e veicoli)	5	35	50	76	30	108	20	149	11	158	—	—	—	—	1	112	491	117	526	
7.01.30	Macchine utensili, operatrici, ecc. (escluse macchine agricole)	2	6	49	70	22	83	6	45	3	38	—	—	—	—	—	80	236	82	242	
7.01.31	Macchine e strumenti di precisione	2	3	9	16	10	38	3	24	2	28	—	—	—	—	—	24	106	26	109	
7.01.32	Veicoli, accessori e parti di ricambio	2	14	13	20	8	27	2	16	1	17	—	—	—	—	—	25	181	27	195	
7.01.33	Gioie, pietre e metalli preziosi	—	—	5	6	1	4	—	—	—	—	—	—	—	—	—	6	10	6	10	
7.01.34	Oggetti lavorati in marmo, alabastro e simili	—	—	—	—	—	—	—	—	—	—	—	—	—	—	—	—	—	—	—	
7.01.35	Prodotti chimici per agricoltura e macchine e attrezzi agricoli	1	15	54	70	10	36	—	—	2	32	—	—	—	—	—	66	138	67	153	
7.01.36	Cuoi e pelli conciate (escluse le pelli da pellicceria)	1	1	7	11	6	21	1	7	—	—	—	—	—	—	—	14	39	15	40	
7.01.37	Calzature e accessori per calzature	—	—	7	13	5	18	—	—	1	11	—	—	—	—	—	13	42	13	42	
7.01.38	Tessuti, anche per arredamento	—	—	26	36	23	83	2	15	7	90	—	—	—	—	—	58	224	58	224	
7.01.39	Filati cucirini, mercerie, passamanerie	1	6	25	34	15	58	2	14	2	50	—	—	—	—	—	44	156	45	162	
7.01.40	Articoli abbigliamento e vestiario	—	—	16	27	11	42	4	27	1	15	—	—	—	—	—	32	111	32	111	
7.01.41	Pellicce e pelli da pellicceria	—	—	2	3	1	5	—	—	—	—	—	—	—	—	—	3	8	3	8	
7.01.42	Articoli da viaggio, pelletterie, marocchinerie	—	—	4	5	—	—	—	—	—	—	—	—	—	—	—	4	5	4	5	
7.01.43	Mobili e articoli di arredamento	—	—	15	23	6	22	3	24	1	16	—	—	—	—	—	25	85	25	85	
7.01.44	Macchine e apparecchi per uso domestico	—	—	1	2	—	—	—	—	—	—	—	—	—	—	—	1	2	1	2	
7.01.45	Vetriere, cristallerie, ceramiche e affini	—	—	43	66	14	53	3	22	—	—	—	—	—	—	1	61	141	61	141	
7.01.46	Spaghi e cordami, sacchi e simili	—	—	12	19	3	12	1	6	—	—	—	—	—	—	—	16	37	16	37	
7.01.47	Recipienti in legno, articoli in vimini, giunchi e simili	—	—	2	4	—	—	—	—	—	—	—	—	—	—	—	2	4	2	4	
7.01.48	Carta e cartone (esclusa carta parati)	—	—	61	88	13	46	6	44	—	—	—	—	—	—	—	80	178	80	178	
7.01.49	Libri, articoli cartoleria e cancelleria	1	1	9	16	13	45	4	26	—	—	—	—	—	—	—	26	87	27	88	
7.01.50	Prodotti chimici per industria, vernici, candele, ecc.	5	43	57	79	29	104	4	25	5	99	—	—	—	—	—	95	307	100	350	
7.01.51	Specialità medicinali, prodotti chimico-farmaceutici e profumeria	—	—	24	35	19	68	9	69	8	133	—	—	—	—	—	1	61	305	61	305
7.01.52	Articoli sanitari, ferri chirurg. e materiale da medicazione	1	1	12	17	10	33	5	42	1	22	—	—	—	—	—	28	114	29	115	
7.01.53	Prodotti industriali non alim. vari	1	3	95	129	26	97	2	16	—	—	—	—	—	—	—	123	242	124	245	
7.01	Commercio all'ingrosso	109	1.305	2.885	4.168	1.119	3.988	265	1.954	117	1.938	4	304	4	451	20	4.414	12.803	4.523	14.108	

Segue Tav. 2 — Unità locali amministrative — Unità locali operative, secondo il numero di addetti

A — Stato e Regioni, per classe, sottoclasse e categoria di attività economica: EMILIA-ROMAGNA

N. classificazione	CLASSE, SOTTOCLASSI E CATEGORIE DI ATTIVITA' ECONOMICA	UNITÀ LOCALI AMMINISTRATIVE		UNITÀ LOCALI OPERATIVE												TOTALE UNITÀ LOCALI				
				con addetti												Totale				
				fino a 2		da 3 a 5		da 6 a 10		da 11 a 50		da 51 a 100		101 e oltre		senza addetti				
		N	ad-detti	N	ad-detti	N	ad-detti	N	ad-detti	N	ad-detti	N	ad-detti	N	ad-detti	N	N	ad-detti	N	ad-detti
7.01. A	PRODOTTI AGRICOLI E ALIMENTARI	17	92	2.812	3.809	831	2.986	225	1.653	125	2.506	17	1.174	5	564	22	4.037	12.692	4.054	12.784
7.01.01	Cereali, legumi secchi, foraggi, ecc.	4	16	234	314	73	255	11	80	3	51	—	—	—	—	4	325	700	329	716
7.01.02	Sementi e piante officinali	5	41	39	55	24	82	7	53	5	82	—	—	—	—	1	76	272	81	313
7.01.03	Fiori, piante ornamentali e da fiore, semi da giardino.	—	—	18	27	4	16	1	7	—	—	—	—	—	—	—	23	50	23	50
7.01.04	Frutta, agrumi, ortaggi, funghi, ecc.	1	4	504	750	238	843	63	456	62	1.408	16	1.115	5	564	2	890	5.136	891	5.140
7.01.05	Animali vivi (escluso pollame e conigli)	1	2	950	1.139	55	185	—	—	—	—	—	—	—	—	1	1.006	1.324	1.007	1.326
7.01.06	Seme bachi e bozzoli.	—	—	—	—	—	—	—	—	—	—	—	—	—	—	—	—	—	—	—
7.01.07	Uova, pollame vivo e affini, conigli vivi.	—	—	163	223	30	108	3	21	4	100	1	59	—	—	—	201	511	201	511
7.01.08	Carni e sottoprodotti commestibili, freschi e congelati.	—	—	20	28	9	34	6	46	4	65	—	—	—	—	—	39	173	39	173
7.01.09	Salumi, conserve alimentari e affini	—	—	31	41	10	37	3	20	1	14	—	—	—	—	—	45	112	45	112
7.01.10	Prodotti della pesca, freschi e congelati.	1	5	18	25	8	32	3	21	—	—	—	—	—	—	—	29	78	30	83
7.01.11	Prodotti della pesca, secchi e conservati.	1	3	3	4	2	7	1	8	1	33	—	—	—	—	—	7	52	8	55
7.01.12	Latte, latticini e formaggi	2	5	163	223	66	238	32	238	9	136	—	—	—	—	1	271	835	273	840
7.01.13	Farine, pane, paste alimentari, riso brillato, biscotti, ecc.	—	—	64	85	12	43	1	6	1	34	—	—	—	—	—	78	168	78	168
7.01.14	Vini e altre bevande, alcool per liquori, aceto.	1	3	438	639	179	642	34	239	11	155	—	—	—	—	9	671	1.675	672	1.678
7.01.15	Oli alimentari.	—	—	25	40	12	46	1	6	1	14	—	—	—	—	—	39	106	39	106
7.01.16	Caffè, coloniali, spezie, droghe e zucchero.	—	—	19	28	36	144	22	177	10	177	—	—	—	—	3	90	526	90	526
7.01.17	Dolciumi di ogni genere.	—	—	45	66	12	43	5	39	1	11	—	—	—	—	—	63	159	63	159
7.01.18	Prodotti alimentari vari.	1	13	78	122	61	231	32	236	12	226	—	—	—	—	1	194	815	185	828
7.01. B	MATERIE PRIME E AUSILIARIE NON ALIMENTARI	35	182	934	1.296	302	1.103	108	763	46	764	3	167	—	—	5	1.398	4.093	1.433	4.275
7.01.19	Fibre tessili e filati per uso industriale	1	2	12	15	3	11	4	29	—	—	—	—	—	—	—	19	55	20	57
7.01.20	Legname e affini, sughero.	1	1	190	272	54	204	18	131	3	52	—	—	—	—	1	266	659	267	660
7.01.21	Pelli greggie.	2	4	20	26	11	42	4	28	1	23	—	—	—	—	—	36	119	38	123
7.01.22	Solfo, pietre per uso ind., terre e altri min. non metalliferi.	—	—	6	7	—	—	1	7	—	—	—	—	—	—	—	7	14	7	14
7.01.23	Materiali da costruzione.	6	22	177	249	50	184	9	66	4	55	1	52	—	—	1	242	606	248	628
7.01.24	Minerali metalliferi e metalli.	1	2	13	15	11	41	9	60	5	98	—	—	—	—	—	38	214	39	216
7.01.25	Combustibili solidi.	14	45	264	358	82	294	18	111	11	161	1	61	—	—	—	376	985	390	1.030
7.01.26	Oli minerali, carburanti e lubrificanti	10	106	57	79	44	161	18	135	12	215	1	54	—	—	2	134	644	144	750
7.01.27	Setole, crine, ossa e altre spoglie animali.	—	—	1	2	1	3	1	7	1	24	—	—	—	—	—	4	36	4	36
7.01.28	Cenci, cascami, carta da macero, ecc.	—	—	194	273	46	163	26	189	9	136	—	—	—	—	1	276	761	276	761
7.01. C	PRODOTTI INDUSTRIALI NON ALIMENTARI	16	114	643	932	318	1.188	162	1.219	83	1.484	3	241	—	—	4	1.213	5.064	1.229	5.178
7.01.29	Prodotti finiti in ferro o altro metallo (escluse macchine e veicoli).	6	67	25	40	25	90	10	78	15	279	—	—	—	—	1	76	487	82	554
7.01.30	Macchine utensili, operatrici, ecc (escluse macchine agricole).	—	—	35	49	9	34	10	76	3	44	—	—	—	—	—	57	203	57	203
7.01.31	Macchine e strumenti di precisione.	1	6	7	9	5	21	7	49	2	35	—	—	—	—	—	21	114	22	120
7.01.32	Veicoli, accessori e parti di ricambio.	—	—	25	40	17	64	10	82	3	79	—	—	—	—	—	55	265	55	265
7.01.33	Gioie, pietre e metalli preziosi.	—	—	5	7	2	9	—	—	—	—	—	—	—	—	—	7	16	7	16
7.01.34	Oggetti lavorati in marmo, alabastro e simili.	—	—	3	4	—	—	—	—	—	—	—	—	—	—	—	3	4	3	4
7.01.35	Prodotti chimici per agricoltura e macchine e attrezzi agricoli.	7	34	133	179	25	82	3	19	—	—	1	100	—	—	1	163	380	170	414
7.01.36	Cuoi e pelli conciate (escluse le pelli da pellicceria).	—	—	16	27	11	45	3	23	—	—	—	—	—	—	—	30	95	30	95
7.01.37	Calzature e accessori per calzature.	—	—	19	29	6	20	2	14	1	12	—	—	—	—	—	28	75	28	75
7.01.38	Tessuti, anche per arredamento.	—	—	33	54	44	173	38	289	21	386	1	62	—	—	—	137	964	137	964
7.01.39	Filati cucirini, mercerie, passamanerie.	—	—	44	67	38	148	17	123	9	140	—	—	—	—	—	108	478	108	478
7.01.40	Articoli abbigliamento e vestiario.	—	—	30	43	16	56	3	26	4	71	—	—	—	—	—	53	196	53	196
7.01.41	Pellicce e pelli da pellicceria.	—	—	6	9	2	6	3	20	—	—	—	—	—	—	—	11	35	11	35
7.01.42	Articoli da viaggio, pelletterie, marocchinerie.	—	—	2	2	—	—	1	8	—	—	—	—	—	—	—	3	10	3	10
7.01.43	Mobili e articoli di arredamento.	—	—	18	25	9	33	4	28	—	—	—	—	—	—	—	31	86	31	86
7.01.44	Macchine e apparecchi per uso domestico.	—	—	—	—	—	—	—	—	—	—	—	—	—	—	—	—	—	—	—
7.01.45	Vetriere, cristallerie, ceramiche e affini.	—	—	24	37	22	87	11	90	5	90	—	—	—	—	—	62	304	62	304
7.01.46	Spaghi e cordami, sacchi e simili.	—	—	9	12	8	32	2	17	—	—	—	—	—	—	1	20	61	20	61
7.01.47	Recipienti in legno, articoli in vimini, giunchi e simili.	—	—	4	5	—	—	—	—	—	—	—	—	—	—	—	4	5	4	5
7.01.48	Carta e cartone (esclusa carta parati).	—	—	41	59	17	63	8	58	2	22	1	79	—	—	—	69	281	69	281
7.01.49	Libri, articoli cartoleria e cancelleria.	—	—	21	33	15	52	5	37	1	21	—	—	—	—	—	42	143	42	143
7.01.50	Prodotti chimici per industria, vernici, candele, ecc.	—	—	44	63	14	48	3	21	1	11	—	—	—	—	—	62	143	62	143
7.01.51	Specialità medicinali, prodotti chimico-farmaceutici e profumeria.	—	—	36	58	23	89	16	121	14	231	—	—	—	—	1	90	499	90	499
7.01.52	Articoli sanitari, ferri chirurg. e materiale da medicazione.	—	—	11	15	6	21	5	31	2	63	—	—	—	—	—	24	130	24	130
7.01.53	Prodotti industriali non alim. vari.	2	7	52	66	4	15	1	9	—	—	—	—	—	—	—	57	90	59	97
7.01	Commercio all'ingrosso	68	368	4.389	6.037	1.451	5.277	495	3.635	254	4.754	23	1.582	5	564	31	6.648	21.849	6.716	22.237

Segue Tav. 2 — Unità locali amministrative — Unità locali operative, secondo il numero di addetti

A — Stato e Regioni, per classe, sottoclasse e categoria di attività economica: TOSCANA

N. classificazione	CLASSE, SOTTOCLASSI E CATEGORIE DI ATTIVITA' ECONOMICA	UNITÀ LOCALI AMMINISTRATIVE		UNITA' LOCALI OPERATIVE														TOTALE UNITÀ LOCALI		
				con addetti												senza addetti	Totale			
				fino a 2		da 3 a 5		da 6 a 10		da 11 a 50		da 51 a 100		101 e oltre			N	ad-detti	N	ad-detti
		N	ad-detti	N	ad-detti	N	ad-detti	N	ad-detti	N	ad-detti	N	ad-detti	N	ad-detti					
7.01. A	PRODOTTI AGRICOLI E ALIMENTARI	23	128	1.852	2.582	599	2.123	119	856	52	900	1	51	1	145	15	2.639	6.657	2.662	6.785
7.01.01	Cereali, legumi secchi, foraggi, ecc.	5	53	239	315	39	134	8	56	2	49	—	—	—	—	1	289	554	294	607
7.01.02	Sementi e piante officinali	1	1	21	27	7	25	1	7	1	26	—	—	—	—	—	30	85	31	86
7.01.03	Fiori, piante ornamentali e da fiore, semi da giardino	—	—	—	—	—	—	—	—	—	—	—	—	—	—	—	—	—	—	—
7.01.04	Frutta, agrumi, ortaggi, funghi, ecc.	2	3	295	461	120	416	18	131	10	173	—	—	—	—	2	445	1.181	447	1.184
7.01.05	Animali vivi (escluso pollame e conigli)	1	1	266	325	43	141	1	6	—	—	—	—	—	—	—	—	—	—	—
7.01.06	Seme bachi e bozzoli	—	—	—	—	—	—	—	—	—	—	—	—	—	—	1	1	—	1	—
7.01.07	Uova, pollame vivo e affini, conigli vivi	—	—	84	109	18	66	2	16	—	—	—	—	—	—	—	104	191	104	191
7.01.08	Carni e sottoprodotti commestibili, freschi e congelati	—	—	15	25	8	30	1	10	1	36	—	—	—	—	—	25	101	25	101
7.01.09	Salumi, conserve alimentari e affini	1	8	7	12	6	20	5	33	—	—	—	—	—	—	—	18	65	19	73
7.01.10	Prodotti della pesca, freschi e congelati	3	12	25	37	10	35	2	14	1	18	—	—	—	—	1	39	104	42	116
7.01.11	Prodotti della pesca, secchi e conservati	1	2	5	8	1	3	2	13	1	15	—	—	—	—	1	10	39	11	41
7.01.12	Latte, latticini e formaggi	1	2	73	100	38	139	15	103	5	77	—	—	—	—	—	131	419	132	421
7.01.13	Farine, pane, paste alimentari, riso brillato, biscotti, ecc.	1	1	45	62	7	27	3	26	—	—	—	—	—	—	1	56	115	57	116
7.01.14	Vini e altre bevande, alcool per liquori, aceto	2	4	491	694	149	529	21	146	10	161	—	—	1	145	5	677	1.675	679	1.679
7.01.15	Oli alimentari	2	13	53	76	14	49	3	22	4	71	1	51	—	—	—	75	269	77	282
7.01.16	Caffè, coloniali, spezie, droghe e zucchero	—	—	31	44	40	144	9	65	11	179	—	—	—	—	1	92	432	92	432
7.01.17	Dolciumi di ogni genere	—	—	42	58	9	32	5	35	1	12	—	—	—	—	—	57	137	57	137
7.01.18	Prodotti alimentari vari	3	28	132	194	77	284	22	165	5	83	—	—	—	—	1	237	726	240	754
7.01. B	MATERIE PRIME E AUSILIARIE NON ALIMENTARI	23	106	1.361	1.892	359	1.274	109	792	41	697	2	144	1	163	14	1.887	4.962	1.910	5.068
7.01.19	Fibre tessili e filati per uso industriale	1	3	29	37	9	29	10	70	5	95	—	—	—	—	2	55	231	56	234
7.01.20	Legname e affini, sughero	2	2	188	243	45	156	10	65	8	113	—	—	—	—	5	256	577	258	579
7.01.21	Pelli greggie	3	4	49	69	13	43	6	40	1	11	—	—	—	—	—	69	163	72	167
7.01.22	Solfo, pietre per uso ind., terre e altri min. non metalliferi	1	2	13	15	5	19	1	9	—	—	—	—	—	—	—	19	43	20	45
7.01.23	Materiali da costruzione	3	7	228	303	61	211	9	67	—	—	—	—	1	163	2	301	744	304	751
7.01.24	Minerali metalliferi e metalli	—	—	22	30	9	31	5	40	—	—	2	144	—	—	2	40	245	40	245
7.01.25	Combustibili solidi	5	7	277	397	75	272	23	161	10	153	—	—	—	—	2	387	983	392	990
7.01.26	Oli minerali, carburanti e lubrificanti	5	68	32	46	24	94	12	94	7	115	—	—	—	—	1	76	349	81	417
7.01.27	Setole, crine, ossa e altre spoglie animali	—	—	1	1	—	—	—	—	—	—	—	—	—	—	—	—	—	—	—
7.01.28	Cenci, cascami, carta da macero, ecc.	3	13	522	751	118	419	33	246	10	210	—	—	—	—	—	653	1.626	686	1.639
7.01. C	PRODOTTI INDUSTRIALI NON ALIMENTARI	14	79	744	1.105	378	1.424	141	1.051	57	957	1	82	—	—	6	1.327	4.619	1.341	4.698
7.01.29	Prodotti finiti in ferro o altro metallo (escluse macchine e veicoli)	5	51	24	33	20	79	16	112	3	63	—	—	—	—	1	64	287	69	338
7.01.30	Macchine utensili, operatrici, ecc. (escluse macchine agricole)	1	5	25	35	21	80	12	92	4	54	—	—	—	—	—	62	261	63	266
7.01.31	Macchine e strumenti di precisione	—	—	12	17	13	49	1	6	3	41	1	82	—	—	—	30	195	30	195
7.01.32	Veicoli, accessori e parti di ricambio	—	—	25	40	18	70	5	31	3	35	—	—	—	—	1	52	176	52	176
7.01.33	Gioie, pietre e metalli preziosi	—	—	5	6	3	9	—	—	—	—	—	—	—	—	—	8	15	8	15
7.01.34	Oggetti lavorati in marmo, alabastro e simili	—	—	4	5	1	4	1	9	—	—	—	—	—	—	—	6	18	6	18
7.01.35	Prodotti chimici per agricoltura e macchine e attrezzi agricoli	2	9	78	115	11	38	2	13	—	—	—	—	—	—	1	92	166	94	175
7.01.36	Cuoi e pelli conciate (escluse le pelli da pellicceria)	1	1	52	70	9	35	3	19	—	—	—	—	—	—	—	64	124	65	125
7.01.37	Calzature e accessori per calzature	—	—	13	22	3	11	3	25	1	11	—	—	—	—	—	20	69	20	69
7.01.38	Tessuti, anche per arredamento	2	5	108	167	66	255	28	207	12	157	—	—	—	—	—	214	786	216	791
7.01.39	Filati cucirini, mercerie, passamanerie	—	—	37	61	45	163	13	103	3	39	—	—	—	—	1	99	366	99	366
7.01.40	Articoli abbigliamento e vestiario	—	—	41	66	28	99	3	22	3	67	—	—	—	—	1	76	254	76	254
7.01.41	Pellicce e pelli da pellicceria	—	—	8	13	3	11	1	9	—	—	—	—	—	—	—	12	33	12	33
7.01.42	Articoli da viaggio, pelletterie, marrochinerie	—	—	4	6	1	3	—	—	—	—	—	—	—	—	—	5	9	5	9
7.01.43	Mobili e articoli di arredamento	—	—	24	30	11	42	2	15	—	—	—	—	—	—	—	37	87	37	87
7.01.44	Macchine e apparecchi per uso domestico	—	—	1	1	—	—	—	—	—	—	—	—	—	—	—	1	1	1	1
7.01.45	Vetriere, cristallerie, ceramiche e affini	—	—	44	65	28	108	11	80	8	172	—	—	—	—	—	91	425	91	425
7.01.46	Spaghi e cordami, sacchi e simili	—	—	3	5	4	12	—	—	—	—	—	—	—	—	—	7	17	7	17
7.01.47	Recipienti in legno, articoli in vimini, giunchi e simili	—	—	23	35	8	27	1	6	1	12	—	—	—	—	—	33	80	33	80
7.01.48	Carta e cartone (esclusa carta parati)	—	—	53	76	12	48	4	33	—	—	—	—	—	—	—	69	157	69	157
7.01.49	Libri, articoli cartoleria e cancelleria	—	—	25	37	14	54	4	34	2	42	—	—	—	—	—	45	167	45	167
7.01.50	Prodotti chimici per industria, vernici, candele, ecc.	1	2	57	81	18	64	7	49	3	51	—	—	—	—	1	86	245	87	247
7.01.51	Specialità medicinali, prodotti chimico-farmaceutici e profumeria	—	—	29	46	29	116	18	141	9	185	—	—	—	—	—	85	488	85	488
7.01.52	Articoli sanitari, ferri chirurg. e materiale da medicazione	—	—	10	18	6	24	2	16	—	—	—	—	—	—	—	18	58	18	58
7.01.53	Prodotti industriali non alim. vari	2	6	39	55	6	23	4	29	2	28	—	—	—	—	—	51	135	53	141
7.01	Commercio all'ingrosso	60	313	3.957	5.579	1.336	4.821	369	2.699	150	2.554	4	277	2	308	35	5.853	16.238	5.913	16.551

Segue Tav. 2 — Unità locali amministrative — Unità locali operative, secondo il numero di addetti

A — Stato e Regioni, per classe, sottoclasse e categoria di attività economica: UMBRIA

N. classificazione	CLASSE, SOTTOCLASSI E CATEGORIE DI ATTIVITA' ECONOMICA	UNITÀ LOCALI AMMINISTR.		UNITÀ LOCALI OPERATIVE														TOTALE UNITÀ LOCALI		
				con addetti												senza addetti	Totale			
				fino a 2		da 3 a 5		da 6 a 10		da 11 a 50		da 51 a 100		101 e oltre			N	ad-detti	N	ad-detti
		N	ad-detti	N	ad-detti	N	ad-detti	N	ad-detti	N	ad-detti	N	ad-detti	N	ad-detti					
7.01. A	PRODOTTI AGRICOLI E ALIMENTARI	2	6	259	366	76	273	17	129	5	76					4	361	844	363	850
7.01.01	Cereali, legumi secchi, foraggi, ecc.	—	—	40	54	11	38	3	28	—	—	—	—	—	—	—	54	120	54	120
7.01.02	Sementi e piante officinali	—	—	2	2	—	—	—	—	1	14	—	—	—	—	—	3	16	3	16
7.01.03	Fiori, piante ornamentali e da fiore, semi da giardino.	—	—	—	—	—	—	—	—	—	—	—	—	—	—	—	—	—	—	—
7.01.04	Frutta, agrumi, ortaggi, funghi, ecc.	—	—	1	1	1	3	—	—	—	—	—	—	—	—	—	2	4	2	4
7.01.05	Animali vivi (escluso pollame e conigli)	—	—	22	35	16	56	3	18	—	—	—	—	—	—	—	41	109	41	109
7.01.06	Seme bachi e bozzoli.	—	—	—	—	—	—	—	—	1	19	—	—	—	—	—	—	—	—	—
7.01.07	Uova, pollame vivo e affini, conigli vivi.	—	—	74	94	7	23	—	—	—	—	—	—	—	—	—	82	136	82	136
7.01.08	Carni e sottoprodotti commestibili, freschi e congelati	—	—	7	12	2	8	—	—	—	—	—	—	—	—	—	9	20	9	20
7.01.09	Salumi, conserve alimentari e affini	—	—	—	—	—	—	—	—	—	—	—	—	—	—	—	—	—	—	—
7.01.10	Prodotti della pesca, freschi e congelati	—	—	2	2	—	—	—	—	—	—	—	—	—	—	—	2	2	2	2
7.01.11	Prodotti della pesca, secchi e conservati	—	—	2	4	1	3	—	—	—	—	—	—	—	—	—	3	7	3	7
7.01.12	Latte, latticini e formaggi	—	—	—	—	—	—	—	—	—	—	—	—	—	—	—	—	—	—	—
7.01.13	Farine, pane, paste alimentari, riso brillato, biscotti, ecc.	—	—	8	13	4	12	3	25	—	—	—	—	—	—	—	15	50	15	50
7.01.14	Vini e altre bevande, alcool per liquori, aceto	—	—	9	11	1	4	—	—	1	12	—	—	—	—	—	11	27	11	27
7.01.15	Oli alimentari	—	—	48	69	9	30	—	—	—	—	—	—	—	—	3	60	99	60	99
7.01.16	Caffè, coloniali, spezie, droghe e zucchero	—	—	4	4	2	8	2	14	—	—	—	—	—	—	—	8	26	8	26
7.01.17	Dolciumi di ogni genere	—	—	1	2	3	11	—	—	—	—	—	—	—	—	—	4	13	4	13
7.01.18	Prodotti alimentari vari	2	6	6	10	—	—	—	—	—	—	—	—	—	—	6	10	6	10	
				33	53	19	77	6	44	2	31	—	—	—	—	1	61	205	63	211
7.01. B	MATERIE PRIME E AUSILIARIE NON ALIMENTARI	3	14	132	179	28	105	12	83	4	72					1	177	439	180	453
7.01.19	Fibre tessili e filati per uso industriale	—	—	—	—	—	—	—	—	—	—	—	—	—	—	—	—	—	—	—
7.01.20	Legname e affini, sughero	—	—	27	34	5	20	2	15	—	—	—	—	—	—	1	35	69	35	69
7.01.21	Pelli greggie	—	—	5	9	4	13	—	—	—	—	—	—	—	—	—	9	22	9	22
7.01.22	Solfo, pietre per uso ind., terre e altri min. non metalliferi	—	—	—	—	—	—	—	—	—	—	—	—	—	—	—	—	—	—	—
7.01.23	Materiali da costruzione	—	—	42	54	3	11	2	12	2	23	—	—	—	—	—	49	100	49	100
7.01.24	Minerali metalliferi e metalli	1	8	3	6	1	4	2	12	—	—	—	—	—	—	—	6	22	7	30
7.01.25	Combustibili solidi	2	6	29	36	4	17	—	—	1	11	—	—	—	—	—	34	64	36	70
7.01.26	Oli minerali, carburanti e lubrificanti	—	—	4	7	2	10	4	30	—	—	—	—	—	—	—	10	47	10	47
7.01.27	Setole, crine, ossa e altre spoglie animali	—	—	—	—	—	—	—	—	—	—	—	—	—	—	—	—	—	—	—
7.01.28	Cenci, cascami, carta da macero, ecc.	—	—	22	33	9	30	2	14	1	38	—	—	—	—	—	34	115	34	115
7.01. C	PRODOTTI INDUSTRIALI NON ALIMENTARI	—	—	62	82	24	101	12	85	6	107					1	105	375	105	375
7.01.29	Prodotti finiti in ferro o altro metallo (escluse macchine e veicoli)	—	—	2	3	2	6	2	14	—	—	—	—	—	—	—	6	23	6	23
7.01.30	Macchine utensili, operatrici, ecc. (escluse macchine agricole)	—	—	1	1	—	—	—	—	—	—	—	—	—	—	—	1	1	1	1
7.01.31	Macchine e strumenti di precisione	—	—	1	2	—	—	—	—	—	—	—	—	—	—	—	1	2	1	2
7.01.32	Veicoli, accessori e parti di ricambio	—	—	1	1	1	5	—	—	—	—	—	—	—	—	—	2	6	2	6
7.01.33	Gioie, pietre e metalli preziosi	—	—	—	—	—	—	—	—	—	—	—	—	—	—	—	—	—	—	—
7.01.34	Oggetti lavorati in marmo, alabastro e simili	—	—	—	—	—	—	—	—	—	—	—	—	—	—	—	—	—	—	—
7.01.35	Prodotti chimici per agricoltura e macchine e attrezzi agricoli	—	—	—	—	—	—	—	—	—	—	—	—	—	—	—	—	—	—	—
7.01.36	Cuoi e pelli conciate (escluse le pelli da pellicceria)	—	—	11	14	2	9	—	—	—	—	—	—	—	—	1	14	23	14	23
7.01.37	Calzature e accessori per calzature	—	—	4	5	—	—	—	—	—	—	—	—	—	—	—	4	5	4	5
7.01.38	Tessuti, anche per arredamento	—	—	8	10	4	18	6	41	1	16	—	—	—	—	—	19	85	19	85
7.01.39	Filati cucirini, mercerie, passamanerie	—	—	7	12	5	20	—	—	—	—	—	—	—	—	—	12	32	12	32
7.01.40	Articoli abbigliamento e vestiario	—	—	4	7	—	—	—	—	1	12	—	—	—	—	—	5	19	5	19
7.01.41	Pellicce e pelli da pellicceria	—	—	—	—	—	—	—	—	—	—	—	—	—	—	—	—	—	—	—
7.01.42	Articoli da viaggio, pelletterie, marocchinerie	—	—	—	—	—	—	—	—	—	—	—	—	—	—	—	—	—	—	—
7.01.43	Mobili e articoli di arredamento	—	—	—	—	—	—	—	—	—	—	—	—	—	—	—	—	—	—	—
7.01.44	Macchine e apparecchi per uso domestico	—	—	2	2	—	—	—	—	—	—	—	—	—	—	—	2	2	2	2
7.01.45	Vetriere, cristallerie, ceramiche e affini	—	—	—	—	—	—	—	—	—	—	—	—	—	—	—	—	—	—	—
7.01.46	Spaghi e cordami, sacchi e simili	—	—	1	2	3	13	1	10	1	26	—	—	—	—	—	6	51	6	51
7.01.47	Recipienti in legno, articoli in vimini, giunchi e simili	—	—	—	—	—	—	—	—	—	—	—	—	—	—	—	—	—	—	—
7.01.48	Carta e cartone (esclusa carta parati)	—	—	1	1	—	—	1	7	—	—	—	—	—	—	—	2	8	2	8
7.01.49	Libri, articoli cartoleria e cancelleria	—	—	1	1	—	—	—	—	—	—	—	—	—	—	—	1	1	1	1
7.01.50	Prodotti chimici per industria, vernici, candele, ecc.	—	—	5	6	4	17	—	—	—	—	—	—	—	—	—	9	23	9	23
7.01.51	Specialità medicinali, prodotti chimico-farmaceutici e profumeria	—	—	6	6	3	13	2	13	3	53	—	—	—	—	—	14	85	14	85
7.01.52	Articoli sanitari, ferri chirurg. e materiale da medicazione	—	—	2	3	—	—	—	—	—	—	—	—	—	—	—	2	3	2	3
7.01.53	Prodotti industriali non alim. vari	—	—	5	6	—	—	—	—	—	—	—	—	—	—	—	5	6	5	6
7.01	Commercio all'ingrosso	5	20	453	627	128	479	41	297	15	255					6	643	1.658	648	1.678

Segue Tav. 2 — Unità locali amministrative — Unità locali operative, secondo il numero di addetti

A — Stato e Regioni, per classe, sottoclasse e categoria di attività economica: MARCHE

N. classificazione	CLASSE, SOTTOCLASSI E CATEGORIE DI ATTIVITA' ECONOMICA	UNITÀ LOCALI AMMINISTRATIVE		UNITÀ LOCALI OPERATIVE														TOTALE UNITÀ LOCALI			
				con addetti												senza addetti		Totale			
				fino a 2		da 3 a 5		da 6 a 10		da 11 a 50		da 51 a 100		101 e oltre		N		N			
		N	ad-detti	N	ad-detti	N	ad-detti	N	ad-detti	N	ad-detti	N	ad-detti	N	ad-detti	N	ad-detti	N	ad-detti	N	ad-detti
7.01. A	PRODOTTI AGRICOLI E ALIMENTARI	5	17	666	883	149	538	57	417	22	380	1	75			10	905	2.293	910	2.310	
7.01.01	Cereali, legumi secchi, foraggi, ecc.	1	1	70	95	12	40	1	6	1	12						84	153	85	154	
7.01.02	Sementi e piante officinali			4	5	1	3									1	6	8	6	8	
7.01.03	Fiori, piante ornamentali e da fiore, semi da giardino			5	7	1	5										6	12	6	12	
7.01.04	Frutta, agrumi, ortaggi, funghi, ecc.	4	16	71	92	33	120	18	126	15	256	1	75			4	142	669	146	685	
7.01.05	Animali vivi (escluso pollame e conigli)			132	158	10	37	1	7	1	27						144	229	144	229	
7.01.06	Seme bachi e bozzoli																				
7.01.07	Uova, pollame vivo e affini, conigli vivi			145	197	10	33	2	12								157	242	157	242	
7.01.08	Carni e sottoprodotti commestibili, freschi e congelati			10	15	3	10										13	25	13	25	
7.01.09	Salmi, conserve alimentari e affini																				
7.01.10	Prodotti della pesca, freschi e congelati			24	33	12	44	5	37	1	11					1	43	125	43	125	
7.01.11	Prodotti della pesca, secchi e conservati			2	3	1	3										3	6	3	6	
7.01.12	Latte, latticini e formaggi			7	8	2	7	3	22								12	37	12	37	
7.01.13	Farine, pane, paste alimentari, riso brillato, biscotti, ecc.			18	25	3	10	1	7								22	42	22	42	
7.01.14	Vini e altre bevande, alcool per liquori, aceto			123	163	26	91	9	67	1	23					4	163	344	163	344	
7.01.15	Oli alimentari			6	7	4	14	1	10								11	31	11	31	
7.01.16	Caffè, coloniali, spezie, droghe e zucchero			1	2	2	10	1	9								4	21	4	21	
7.01.17	Dolciumi di ogni genere			6	8	2	8										8	16	8	16	
7.01.18	Prodotti alimentari vari			42	65	27	103	15	114	3	51						87	333	87	333	
7.01. B	MATERIE PRIME E AUSILIARIE NON ALIMENTARI	4	10	296	392	74	269	26	195	6	110	1	72			2	405	1.038	409	1.048	
7.01.19	Fibre tessili e filati per uso industriale			8	9							1	72				9	81	9	81	
7.01.20	Legname e affini, sughero	1	1	70	88	20	69	3	25							1	94	182	95	183	
7.01.21	Pelli greggie	1	1	17	26	1	4	3	22								21	52	22	53	
7.01.22	Solfo, pietre per uso ind., terre e altri min. non metalliferi			1	1												1	1	1	1	
7.01.23	Materiali da costruzione			90	118	18	65	3	22							1	112	205	112	205	
7.01.24	Minerali metalliferi e metalli			5	8	1	5										6	13	6	13	
7.01.25	Combustibili solidi			40	64	12	40	4	27	1	12						57	143	57	143	
7.01.26	Oli minerali, carburanti e lubrificanti	2	8	10	11	11	45	6	46	3	40						30	142	32	150	
7.01.27	Setole, crine, ossa e altre spoglie animali																				
7.01.28	Cenci, cascami, carta da macero, ecc.			55	67	11	41	7	53	2	56						75	219	75	219	
7.01. C	PRODOTTI INDUSTRIALI NON ALIMENTARI	3	23	188	274	73	261	27	202	20	383					3	311	1.120	314	1.143	
7.01.29	Prodotti finiti in ferro o altro metallo (escluse macchine e veicoli)	1	11	5	7	7	26	4	31	4	65						20	129	21	140	
7.01.30	Macchine utensili, operatrici, ecc. (escluse macchine agricole)	1	11	8	13	4	14			2	44					1	15	71	16	82	
7.01.31	Macchine e strumenti di precisione			2	3	2	6										4	9	4	9	
7.01.32	Veicoli, accessori e parti di ricambio			2	2	2	7	1	6	2	35						7	50	7	50	
7.01.33	Gioie, pietre e metalli preziosi																				
7.01.34	Oggetti lavorati in marmo, alabastro e simili																				
7.01.35	Prodotti chimici per agricoltura e macchine e attrezzi agricoli			25	32	2	9										1	28	41	28	41
7.01.36	Cuoi e pelli conciate (escluse le pelli da pellicceria)			24	32	4	12	1	6								29	50	29	50	
7.01.37	Calzature e accessori per calzature			5	9	2	7										7	16	7	16	
7.01.38	Tessuti, anche per arredamento			15	23	13	48	9	66	4	78						41	215	41	215	
7.01.39	Filati cucirini, mercerie, passamanerie			21	37	10	34	1	6								32	77	32	77	
7.01.40	Articoli abbigliamento e vestiario			10	19	4	14			1	13						15	46	15	46	
7.01.41	Pellicce e pelli da pellicceria																				
7.01.42	Articoli da viaggio, pelletterie, marocchinerie																				
7.01.43	Mobili e articoli di arredamento			3	4	1	3									1	5	7	5	7	
7.01.44	Macchine e apparecchi per uso domestico					1	5										1	5	1	5	
7.01.45	Vetriere, cristallerie, ceramiche e affini			9	13	2	9	2	19	2	32						15	73	15	73	
7.01.46	Spaghi e cordami, sacchi e simili					1	4										1	4	1	4	
7.01.47	Recipienti in legno, articoli in vimini, giunchi e simili																				
7.01.48	Carta e cartone (esclusa carta parati)			5	8	4	13	1	8								10	29	10	29	
7.01.49	Libri, articoli cartoleria e cancelleria			9	10	5	16	1	8	1	12						16	46	16	46	
7.01.50	Prodotti chimici per industria, vernici, candele, ecc.			18	25	5	18	2	13								25	56	25	56	
7.01.51	Specialità medicinali, prodotti chimico-farmaceutici e profumeria			5	8	2	8	4	32	4	104						15	152	15	152	
7.01.52	Articoli sanitari, ferri chirurg. e materiale da medicazione			4	7												4	7	4	7	
7.01.53	Prodotti industriali non alim. vari	1	1	18	22	2	8	1	7								21	37	22	38	
7.01	Commercio all'ingrosso	12	50	1.150	1.549	296	1.068	110	814	48	873	2	147			15	1.621	4.451	1.633	4.501	

Segue Tav. 2 — Unità locali amministrative — Unità locali operative, secondo il numero di addetti

A — Stato e Regioni, per classe, sottoclasse e categoria di attività economica: LAZIO

N. classificazione	CLASSE, SOTTOCLASSI E CATEGORIE DI ATTIVITA' ECONOMICA	UNITÀ LOCALI AMMINISTR.		UNITÀ LOCALI OPERATIVE												TOTALE UNITÀ LOCALI				
				con addetti												Totale				
				fino a 2		da 3 a 5		da 6 a 10		da 11 a 50		da 51 a 100		101 e oltre		senza addetti				
		N	ad-detti	N	ad-detti	N	ad-detti	N	ad-detti	N	ad-detti	N	ad-detti	N	ad-detti	N	N	ad-detti	N	ad-detti
7.01. A	PRODOTTI AGRICOLI E ALIMENTARI	22	244	970	1.331	400	1.828	159	1.133	64	1.023	1	51	—	—	6	1.690	5.366	1.712	5.610
7.01.01	Cereali, legumi secchi, foraggi, ecc.	1	—	126	168	26	96	5	34	5	59	—	—	—	—	1	163	357	164	357
7.01.02	Sementi e piante officinali	—	—	12	16	1	5	—	—	—	—	—	—	—	—	—	13	21	13	21
7.01.03	Fiori, piante ornamentali e da fiore, semi da giardino.	—	—	27	37	7	22	—	—	—	—	—	—	—	—	1	35	59	35	59
7.01.04	Frutta, agrumi, ortaggi, funghi, ecc.	6	48	119	163	111	445	53	377	13	227	—	—	—	—	—	296	1.212	302	1.260
7.01.05	Animali vivi (escluso pollame e conigli)	—	—	76	89	5	16	1	8	1	11	—	—	—	—	—	83	124	83	124
7.01.06	Seme bachi e bozzoli.	—	—	—	—	—	—	—	—	—	—	—	—	—	—	—	—	—	—	—
7.01.07	Uova, pollame vivo e affini, conigli vivi.	—	—	26	41	17	63	10	68	—	—	—	—	—	—	—	53	172	53	172
7.01.08	Carni e sottoprodotti commestibili, freschi e congelati.	1	11	62	82	16	55	4	26	1	17	—	—	—	—	—	83	180	84	191
7.01.09	Salumi, conserve alimentari e affini	—	—	4	7	8	33	2	13	1	14	—	—	—	—	—	15	67	15	67
7.01.10	Prodotti della pesca, freschi e congelati.	—	—	16	25	17	65	2	14	2	54	—	—	—	—	—	37	158	37	158
7.01.11	Prodotti della pesca, secchi e conservati.	—	—	2	2	1	5	—	—	—	—	—	—	—	—	—	3	7	3	7
7.01.12	Latte, latticini e formaggi	2	7	40	56	18	71	10	70	10	181	1	51	—	—	2	81	429	83	436
7.01.13	Farine, pane, paste alimentari, riso brillato, biscotti, ecc.	2	135	48	64	31	116	16	108	2	24	—	—	—	—	1	98	312	100	447
7.01.14	Vini e altre bevande, alcool per liquori, aceto.	3	5	300	418	127	452	22	162	8	116	—	—	—	—	1	458	1.148	461	1.153
7.01.15	Oli alimentari.	1	1	36	52	17	59	4	33	1	20	—	—	—	—	—	58	164	59	165
7.01.16	Caffè, coloniali, spezie, droghe e zucchero.	1	1	17	24	32	127	13	92	6	78	—	—	—	—	—	68	321	69	322
7.01.17	Dolciumi di ogni genere.	—	—	5	7	8	28	6	45	4	68	—	—	—	—	—	23	148	23	148
7.01.18	Prodotti alimentari vari.	5	36	54	80	48	170	11	83	10	154	—	—	—	—	—	123	487	128	523
7.01. B	MATERIE PRIME E AUSILIARIE NON ALIMENTARI	35	927	616	872	252	910	80	587	34	677	4	255	1	209	7	994	3.510	1.029	4.437
7.01.19	Fibre tessili e filati per uso industriale	—	—	9	11	3	13	—	—	—	—	—	—	—	—	—	12	24	12	24
7.01.20	Legname e affini, sughero.	3	6	103	143	35	111	15	114	2	36	—	—	—	—	—	155	404	158	410
7.01.21	Pelli greggie.	1	1	33	40	16	66	3	21	1	45	—	—	—	—	—	53	172	54	173
7.01.22	Solfo, pietre per uso ind., terre e altri min. non metalliferi.	—	—	5	6	4	15	—	—	1	39	—	—	—	—	—	10	60	10	60
7.01.23	Materiali da costruzione.	5	8	170	252	72	264	19	138	6	76	—	—	—	—	3	271	939	276	947
7.01.24	Minerali metalliferi e metalli.	5	12	10	12	10	38	2	13	2	24	—	—	1	209	3	24	87	29	99
7.01.25	Combustibili solidi.	12	35	52	73	35	133	17	126	7	134	—	—	—	—	2	113	466	125	501
7.01.26	Oli minerali, carburanti e lubrificanti.	7	858	23	32	22	78	11	82	13	297	4	255	—	—	—	73	744	80	1.602
7.01.27	Setole, crine, ossa e altre spoglie animali.	—	—	2	3	1	3	—	—	—	—	—	—	—	—	—	3	6	3	6
7.01.28	Cenci, cascami, carta da macero, ecc.	2	7	209	300	54	189	13	93	2	26	—	—	—	—	2	280	608	282	615
7.01. C	PRODOTTI INDUSTRIALI NON ALIMENTARI	46	941	491	714	315	1.158	123	934	60	1.117	3	185	—	—	10	1.002	4.108	1.048	5.049
7.01.29	Prodotti finiti in ferro o altro metallo (escluse macchine e veicoli)	4	97	13	19	19	71	9	65	9	207	1	56	—	—	4	55	418	59	515
7.01.30	Macchine utensili, operatrici, ecc. (escluse macchine agricole)	2	11	26	34	19	71	9	75	2	34	—	—	—	—	—	56	214	58	225
7.01.31	Macchine e strumenti di precisione.	3	13	12	20	13	53	8	59	6	130	—	—	—	—	—	39	262	42	275
7.01.32	Veicoli, accessori e parti di ricambio.	2	6	11	15	14	50	5	39	1	16	—	—	—	—	—	31	120	33	126
7.01.33	Gioie, pietre e metalli preziosi.	—	—	2	2	1	4	1	6	—	—	—	—	—	—	—	4	12	4	12
7.01.34	Oggetti lavorati in marmo, alabastro e simili.	—	—	—	—	—	—	—	—	—	—	—	—	—	—	—	—	—	—	—
7.01.35	Prodotti chimici per agricoltura e macchine e attrezzi agricoli.	9	639	40	53	11	33	1	6	1	16	1	71	—	—	3	57	179	66	818
7.01.36	Cuoi e pelli conciate (escluse le pelli da pellicceria).	—	—	14	19	3	13	—	—	—	—	—	—	—	—	—	17	32	17	32
7.01.37	Calzature e accessori per calzature.	1	3	11	16	5	18	2	15	1	11	—	—	—	—	—	19	60	20	63
7.01.38	Tessuti, anche per arredamento.	2	2	30	46	40	138	16	123	9	142	1	58	—	—	—	96	507	98	509
7.01.39	Filati cucirini, mercerie, passamanerie.	1	1	11	20	29	108	4	28	3	47	—	—	—	—	—	47	203	48	204
7.01.40	Articoli abbigliamento e vestiario.	—	—	51	83	13	48	2	13	—	—	—	—	—	—	1	67	144	67	144
7.01.41	Pellicce e pelli da pellicceria.	—	—	4	6	5	18	—	—	—	—	—	—	—	—	—	9	24	9	24
7.01.42	Articoli da viaggio, pelletterie, marocchinerie.	—	—	5	8	1	5	—	—	—	—	—	—	—	—	—	6	13	6	13
7.01.43	Mobili e articoli di arredamento.	1	3	29	39	10	39	2	18	3	50	—	—	—	—	1	45	146	46	149
7.01.44	Macchine e apparecchi per uso domestico.	1	2	1	2	—	—	1	6	—	—	—	—	—	—	—	2	8	3	10
7.01.45	Vetriere, cristallerie, ceramiche e affini.	3	18	27	36	28	102	12	94	3	37	—	—	—	—	—	70	269	73	287
7.01.46	Spaghi e cordami, sacchi e simili.	—	—	10	12	3	10	1	6	1	13	—	—	—	—	—	15	41	15	41
7.01.47	Recipienti in legno, articoli in vimini, giunchi e simili.	—	—	3	4	—	—	—	—	—	—	—	—	—	—	—	3	4	3	4
7.01.48	Carta e cartone (esclusa carta parati).	1	1	43	68	18	67	11	80	1	11	—	—	—	—	—	73	226	74	227
7.01.49	Libri, articoli cartoleria e cancelleria.	3	8	17	28	16	58	6	38	2	38	—	—	—	—	1	42	162	45	170
7.01.50	Prodotti chimici per industria, vernici, candele, ecc.	1	4	33	50	17	69	5	37	2	31	—	—	—	—	—	57	187	58	191
7.01.51	Specialità medicinali, prodotti chimico-farmaceutici e profumeria.	—	—	27	46	27	108	18	144	12	275	—	—	—	—	—	84	573	84	573
7.01.52	Articoli sanitari, ferri chirurg. e materiale da medicazione.	—	—	9	16	5	20	8	68	2	30	—	—	—	—	—	24	134	24	134
7.01.53	Prodotti industriali non alim. vari.	12	133	62	72	18	55	2	14	2	29	—	—	—	—	—	84	170	96	303
7.01	Commercio all'ingrosso	103	2.112	2.077	2.917	1.057	3.896	362	2.654	158	2.817	8	491	1	209	23	3.686	12.924	3.789	15.096

Segue Tav. 2 — Unità locali amministrative — Unità locali operative, secondo il numero di addetti

A — Stato e Regioni, per classe, sottoclasse e categoria di attività economica: ABRUZZI E MOLISE

N. classificazione	CLASSE, SOTTOCLASSI E CATEGORIE DI ATTIVITA' ECONOMICA	UNITÀ LOCALI AMMINISTRATIVE		UNITÀ LOCALI OPERATIVE														TOTALE UNITÀ LOCALI			
				con addetti												senza addetti	Totale				
		fino a 2		da 3 a 5		da 6 a 10		da 11 a 50		da 51 a 100		101 e oltre		N	Totale		N	ad-detti			
		N	ad-detti	N	ad-detti	N	ad-detti	N	ad-detti	N	ad-detti	N	ad-detti		N	N			ad-detti	N	ad-detti
7.01. A	PRODOTTI AGRICOLI E ALIMENTARI	1	1	661	891	150	546	43	311	10	135	1	62	—	—	9	874	1.945	875	1.946	
7.01.01	Cereali, legumi secchi, foraggi, ecc.	—	—	211	275	30	113	3	25	1	13	1	62	—	—	1	247	488	247	488	
7.01.02	Sementi e piante officinali	—	—	1	1	2	7	—	—	—	—	—	—	—	—	—	3	8	3	8	
7.01.03	Fiori, piante ornamentali e da fiore, semi da giardino	—	—	1	1	—	—	—	—	—	—	—	—	—	—	—	1	1	1	1	
7.01.04	Frutta, agrumi, ortaggi, funghi, ecc.	1	1	99	131	24	82	5	34	3	36	—	—	—	—	4	135	283	136	284	
7.01.05	Animali vivi (escluso pollame e conigli)	—	—	46	59	6	21	2	13	1	13	—	—	—	—	—	55	106	55	106	
7.01.06	Seme bachi e bozzoli	—	—	—	—	—	—	—	—	—	—	—	—	—	—	—	—	—	—	—	
7.01.07	Uova, pollame vivo e affini, conigli vivi	—	—	14	20	2	8	1	6	1	11	—	—	—	—	—	18	45	18	45	
7.01.08	Carni e sottoprodotti commestibili, freschi e congelati	—	—	3	3	6	23	2	17	—	—	—	—	—	—	—	11	43	11	43	
7.01.09	Salumi, conserve alimentari e affini	—	—	4	5	—	—	—	—	—	—	—	—	—	—	—	4	5	4	5	
7.01.10	Prodotti della pesca, freschi e congelati	—	—	10	14	5	18	2	13	—	—	—	—	—	—	—	17	45	17	45	
7.01.11	Prodotti della pesca, secchi e conservati	—	—	—	—	1	3	1	7	—	—	—	—	—	—	—	2	10	2	10	
7.01.12	Latte, latticini e formaggi	—	—	7	11	4	14	1	6	—	—	—	—	—	—	—	12	31	12	31	
7.01.13	Farine, pane, paste alimentari, riso brillato, biscotti, ecc.	—	—	18	30	5	18	2	17	1	14	—	—	—	—	—	26	79	26	79	
7.01.14	Vini e altre bevande, alcool per liquori, aceto	—	—	206	284	34	122	8	66	—	—	—	—	—	—	3	251	472	251	472	
7.01.15	Oli alimentari	—	—	10	14	3	10	—	—	—	—	—	—	—	—	—	13	24	13	24	
7.01.16	Caffè, coloniali, spezie, droghe e zucchero	—	—	3	5	3	11	1	7	1	12	—	—	—	—	1	9	35	9	35	
7.01.17	Dolciumi di ogni genere	—	—	3	4	1	3	—	—	—	—	—	—	—	—	—	4	7	4	7	
7.01.18	Prodotti alimentari vari	—	—	25	34	24	93	15	100	2	36	—	—	—	—	—	66	263	66	263	
7.01. B	MATERIE PRIME E AUSILIARIE NON ALIMENTARI	1	6	215	302	55	206	20	141	3	95	1	86	—	—	4	298	830	299	836	
7.01.19	Fibre tessili e filati per uso industriale	—	—	3	3	2	10	2	16	—	—	1	86	—	—	—	8	115	8	115	
7.01.20	Legname e affini, sughero	—	—	42	63	11	40	2	13	2	49	—	—	—	—	—	57	165	57	165	
7.01.21	Pelli greggie	—	—	22	34	5	16	1	6	—	—	—	—	—	—	1	29	56	29	56	
7.01.22	Solfo, pietre per uso ind., terre e altri min. non metalliferi	—	—	3	5	—	—	—	—	—	—	—	—	—	—	—	3	5	3	5	
7.01.23	Materiali da costruzione	1	6	85	117	20	75	7	49	—	—	—	—	—	—	3	115	241	116	247	
7.01.24	Minerali metalliferi e metalli	—	—	2	2	2	7	1	7	—	—	—	—	—	—	—	5	16	5	16	
7.01.25	Combustibili solidi	—	—	38	52	6	25	2	13	—	—	—	—	—	—	—	46	90	46	90	
7.01.26	Oli minerali, carburanti e lubrificanti	—	—	3	3	2	9	5	37	1	46	—	—	—	—	—	11	95	11	95	
7.01.27	Setole, crine, ossa e altre spoglie animali	—	—	—	—	—	—	—	—	—	—	—	—	—	—	—	—	—	—	—	
7.01.28	Cenci, cascami, carta da macero, ecc.	—	—	17	23	7	24	—	—	—	—	—	—	—	—	—	24	47	24	47	
7.01. C	PRODOTTI INDUSTRIALI NON ALIMENTARI	1	22	95	136	44	154	12	84	7	133	—	—	—	—	2	160	507	161	529	
7.01.29	Prodotti finiti in ferro o altro metallo (escluse macchine e veicoli)	1	22	5	9	4	13	2	16	1	27	—	—	—	—	—	12	65	13	87	
7.01.30	Macchine utensili, operatrici, ecc. (escluse macchine agricole)	—	—	1	2	—	—	—	—	—	—	—	—	—	—	—	1	2	1	2	
7.01.31	Macchine e strumenti di precisione	—	—	2	2	1	3	—	—	—	—	—	—	—	—	—	3	5	3	5	
7.01.32	Veicoli, accessori e parti di ricambio	—	—	2	3	1	3	—	—	—	—	—	—	—	—	—	3	6	3	6	
7.01.33	Gioie, pietre e metalli preziosi	—	—	—	—	—	—	—	—	—	—	—	—	—	—	—	—	—	—	—	
7.01.34	Oggetti lavorati in marmo, alabastro e simili	—	—	—	—	—	—	—	—	—	—	—	—	—	—	—	—	—	—	—	
7.01.35	Prodotti chimici per agricoltura e macchine e attrezzi agricoli	—	—	26	32	3	10	—	—	1	14	—	—	—	—	1	31	56	31	56	
7.01.36	Cuoi e pelli conciate (escluse le pelli da pellicceria)	—	—	6	8	3	9	—	—	—	—	—	—	—	—	—	9	17	9	17	
7.01.37	Calzature e accessori per calzature	—	—	14	25	11	40	2	15	—	—	—	—	—	—	—	27	80	27	80	
7.01.38	Tessuti, anche per arredamento	—	—	—	—	—	—	—	—	—	—	—	—	—	—	—	—	—	—	—	
7.01.39	Filati, cucirini, mercerie, passamanerie	—	—	6	10	11	39	—	—	2	35	—	—	—	—	—	19	84	19	84	
7.01.40	Articoli abbigliamento e vestiario	—	—	3	4	—	—	—	—	—	—	—	—	—	—	—	3	4	3	4	
7.01.41	Pellicce e pelli da pellicceria	—	—	—	—	—	—	—	—	—	—	—	—	—	—	—	—	—	—	—	
7.01.42	Articoli da viaggio, pelletterie, marocchinerie	—	—	—	—	—	—	—	—	—	—	—	—	—	—	—	—	—	—	—	
7.01.43	Mobili e articoli di arredamento	—	—	5	5	1	4	—	—	—	—	—	—	—	—	—	6	9	6	9	
7.01.44	Macchine e apparecchi per uso domestico	—	—	—	—	—	—	—	—	—	—	—	—	—	—	—	—	—	—	—	
7.01.45	Vetriere, cristallerie, ceramiche e affini	—	—	3	4	2	7	2	13	1	18	—	—	—	—	—	8	42	8	42	
7.01.46	Spaghi e cordami, sacchi e simili	—	—	—	—	1	3	—	—	—	—	—	—	—	—	—	1	3	1	3	
7.01.47	Recipienti in legno, articoli in vimini, giunchi e simili	—	—	—	—	—	—	—	—	—	—	—	—	—	—	—	—	—	—	—	
7.01.48	Carta e cartone (esclusa carta parati)	—	—	1	2	2	7	—	—	—	—	—	—	—	—	—	3	9	3	9	
7.01.49	Libri, articoli cartoleria e cancelleria	—	—	5	9	—	—	—	—	—	—	—	—	—	—	—	5	9	5	9	
7.01.50	Prodotti chimici per industria, vernici, candele, ecc.	—	—	4	6	2	8	—	—	—	—	—	—	—	—	—	6	14	6	14	
7.01.51	Specialità medicinali, prodotti chimico-farmaceutici e profumeria	—	—	4	4	2	8	6	40	2	39	—	—	—	—	—	1	15	91	15	91
7.01.52	Articoli sanitari, ferri chirurg. e materiale da medicazione	—	—	—	—	—	—	—	—	—	—	—	—	—	—	—	—	—	—	—	
7.01.53	Prodotti industriali non alim. vari	—	—	8	11	—	—	—	—	—	—	—	—	—	—	—	8	11	8	11	
7.01	Commercio all'ingrosso	3	29	971	1.329	249	906	75	536	20	363	2	148	—	—	15	1.332	3.282	1.335	3.311	

Segue Tav. 2 — Unità locali amministrative — Unità locali operative, secondo il numero di addetti

A — Stato e Regioni, per classe, sottoclasse e categoria di attività economica: CAMPANIA

N. classificazione	CLASSE, SOTTOCLASSI E CATEGORIE DI ATTIVITÀ ECONOMICA	UNITÀ LOCALI AMMINISTRATIVE		UNITÀ LOCALI OPERATIVE														TOTALE UNITÀ LOCALI		
				con addetti												senza addetti	Totale			
				fino a 2		da 3 a 5		da 6 a 10		da 11 a 50		da 51 a 100		101 e oltre			N	ad-detti	N	ad-detti
		N	ad-detti	N	ad-detti	N	ad-detti	N	ad-detti	N	ad-detti	N	ad-detti	N	ad-detti					
7.01. A	PRODOTTI AGRICOLI E ALIMENTARI	15	78	1.706	2.382	537	1.959	189	1.382	72	1.462	2	163	2	250	4	2.512	7.599	2.527	7.677
7.01.01	Cereali, legumi secchi, foraggi, ecc.	—	—	214	285	41	148	7	49	4	98	—	—	—	—	2	268	580	268	580
7.01.02	Sementi e piante officinali	—	—	3	5	—	—	1	7	—	—	—	—	—	—	4	4	12	4	12
7.01.03	Fiori, piante ornamentali e da fiore, semi da giardino	—	—	2	4	1	3	1	9	—	—	—	—	—	—	—	4	16	4	16
7.01.04	Frutta, agrumi, ortaggi, funghi, ecc.	6	32	567	817	245	924	111	803	53	1.070	2	163	2	250	1	981	4.027	987	4.059
7.01.05	Animali vivi (escluso pollame e conigli)	—	—	178	210	10	33	—	—	—	—	—	—	—	—	—	188	243	188	243
7.01.06	Seme bachi e bozzoli	—	—	—	—	—	—	—	—	—	—	—	—	—	—	—	—	—	—	—
7.01.07	Uova, pollame vivo e affini, conigli vivi	—	—	33	44	6	21	—	—	—	—	—	—	—	—	—	39	65	39	65
7.01.08	Carni e sottoprodotti commestibili, freschi e congelati	—	—	5	8	1	3	1	6	—	—	—	—	—	—	—	7	17	7	17
7.01.09	Salumi, conserve alimentari e affini	—	—	17	23	4	14	3	22	—	—	—	—	—	—	—	24	59	24	59
7.01.10	Prodotti della pesca, freschi e congelati	1	2	14	25	4	13	—	—	—	—	—	—	—	—	—	18	38	19	40
7.01.11	Prodotti della pesca, secchi e conservati	3	11	8	11	8	31	8	55	—	—	—	—	—	—	—	24	97	27	108
7.01.12	Latte, latticini e formaggi	1	14	34	52	12	47	8	63	5	124	—	—	—	—	—	59	286	60	300
7.01.13	Farine, pane, paste alimentari, riso brillato, biscotti, ecc.	—	—	107	158	27	100	3	25	—	—	—	—	—	—	—	137	283	137	283
7.01.14	Vini e altre bevande, alcool per liquori, aceto	1	3	401	556	101	348	18	134	3	45	—	—	—	—	—	523	1.083	524	1.086
7.01.15	Oli alimentari	1	4	43	61	13	49	5	40	3	54	—	—	—	—	1	65	204	66	208
7.01.16	Caffè, coloniali, spezie, droghe e zucchero	—	—	24	38	24	83	9	66	2	49	—	—	—	—	—	59	236	59	236
7.01.17	Dolciumi di ogni genere	—	—	5	8	1	3	1	6	1	11	—	—	—	—	—	8	28	8	28
7.01.18	Prodotti alimentari vari	2	12	51	77	39	139	13	98	1	11	—	—	—	—	—	104	325	106	337
7.01. B	MATERIE PRIME E AUSILIARIE NON ALIMENTARI	9	265	779	1.068	212	749	53	386	27	502	3	184	3	408	8	1.085	3.295	1.094	3.560
7.01.19	Fibre tessili e filati per uso industriale	1	2	17	19	2	8	—	—	—	—	—	—	—	—	—	19	27	20	29
7.01.20	Legname e affini, sughero	1	1	214	284	51	183	16	117	9	171	1	53	—	—	3	294	808	295	809
7.01.21	Pelli greggie	—	—	35	48	14	47	2	13	—	—	—	—	—	—	1	52	108	52	108
7.01.22	Solfo, pietre per uso ind., terre e altri min. non metalliferi	—	—	9	14	1	4	—	—	—	—	—	—	—	—	—	10	18	10	18
7.01.23	Materiali da costruzione	1	2	191	265	34	117	7	53	3	59	—	—	—	—	2	237	494	238	496
7.01.24	Minerali metalliferi e metalli	—	—	10	19	12	45	6	46	1	35	1	77	—	—	—	30	222	30	222
7.01.25	Combustibili solidi	2	11	95	128	23	80	3	21	3	43	—	—	—	—	1	125	272	127	283
7.01.26	Oli minerali, carburanti e lubrificanti	4	249	24	36	10	37	7	49	1	15	1	54	3	406	1	47	597	51	846
7.01.27	Setole, crine, ossa e altre spoglie animali	—	—	4	5	—	—	1	6	—	—	—	—	—	—	—	5	11	5	11
7.01.28	Cenci, cascami, carta da macero, ecc.	—	—	180	250	65	228	11	81	10	179	—	—	—	—	—	266	738	266	738
7.01. C	PRODOTTI INDUSTRIALI NON ALIMENTARI	13	167	650	927	266	993	90	646	38	616	1	69	—	—	8	1.053	3.251	1.066	3.418
7.01.29	Prodotti finiti in ferro o altro metallo (escluse macchine e veicoli)	2	6	25	34	10	38	9	68	7	118	—	—	—	—	3	54	258	56	264
7.01.30	Macchine utensili, operatrici, ecc. (escluse macchine agricole)	—	—	6	10	8	33	3	24	3	45	—	—	—	—	—	20	112	20	112
7.01.31	Macchine e strumenti di precisione	1	1	11	19	5	17	1	7	3	68	—	—	—	—	—	20	111	21	112
7.01.32	Veicoli, accessori e parti di ricambio	—	—	8	12	6	21	3	24	3	40	—	—	—	—	—	20	97	20	97
7.01.33	Gioie, pietre e metalli preziosi	—	—	32	45	14	55	5	39	—	—	—	—	—	—	—	51	139	51	139
7.01.34	Oggetti lavorati in marmo, alabastro e simili	—	—	—	—	—	—	—	—	—	—	—	—	—	—	—	—	—	—	—
7.01.35	Prodotti chimici per agricoltura e macchine e attrezzi agricoli	3	108	144	170	20	72	2	14	1	17	—	—	—	—	1	168	273	171	381
7.01.36	Cuoi e pelli conciate (escluse le pelli da pellicceria)	—	—	58	92	13	49	2	15	—	—	—	—	—	—	—	73	156	73	156
7.01.37	Calzature e accessori per calzature	—	—	37	56	6	22	1	6	—	—	—	—	—	—	—	44	84	44	84
7.01.38	Tessuti, anche per arredamento	—	—	39	66	50	183	13	88	8	126	—	—	—	—	—	110	463	110	463
7.01.39	Filati cucirini, mercerie, passamanerie	—	—	28	47	23	84	3	20	1	12	1	69	—	—	—	56	232	56	232
7.01.40	Articoli abbigliamento e vestiario	1	3	27	42	13	53	3	19	—	—	—	—	—	—	—	43	114	44	117
7.01.41	Pellicce e pelli da pellicceria	—	—	1	1	2	9	—	—	—	—	—	—	—	—	—	3	10	3	10
7.01.42	Articoli da viaggio, pelletterie, marocchinerie	—	—	1	2	1	5	—	—	—	—	—	—	—	—	—	2	7	2	7
7.01.43	Mobili e articoli di arredamento	—	—	24	32	6	20	1	6	1	16	—	—	—	—	2	34	74	34	74
7.01.44	Macchine e apparecchi per uso domestico	—	—	2	2	—	—	—	—	—	—	—	—	—	—	—	2	2	2	2
7.01.45	Vetriere, cristallerie, ceramiche e affini	—	—	51	72	22	82	10	72	3	60	—	—	—	—	—	86	286	86	286
7.01.46	Spaghi e cordami, sacchi e simili	—	—	14	21	5	20	1	6	—	—	—	—	—	—	—	20	47	20	47
7.01.47	Recipienti in legno, articoli in vimini, giunchi e simili	—	—	7	9	1	3	1	7	—	—	—	—	—	—	—	9	19	9	19
7.01.48	Carta e cartone (esclusa carta parati)	—	—	15	21	8	28	4	25	—	—	—	—	—	—	1	28	74	28	74
7.01.49	Libri, articoli cartoleria e cancelleria	1	6	16	27	9	34	1	7	—	—	—	—	—	—	—	26	68	27	74
7.01.50	Prodotti chimici per industria, vernici, candele, ecc.	5	43	30	41	15	55	8	62	1	11	—	—	—	—	—	54	169	59	212
7.01.51	Specialità medicinali, prodotti chimico-farmaceutici e profumeria	—	—	31	48	22	82	14	104	4	65	—	—	—	—	—	72	299	72	299
7.01.52	Articoli sanitari, ferri chirurg. e materiale da medicazione	—	—	5	9	5	21	3	19	—	—	—	—	—	—	—	13	49	13	49
7.01.53	Prodotti industriali non alim. vari	—	—	38	49	2	7	2	14	3	38	—	—	—	—	—	45	108	45	108
7.01	Commercio all'ingrosso	37	510	3.135	4.377	1.015	3.701	332	2.415	137	2.580	6	416	5	656	20	4.650	14.145	4.687	14.655

Segue Tav. 2 — Unità locali amministrative — Unità locali operative, secondo il numero di addetti

A — Stato e Regioni, per classe, sottoclasse e categoria di attività economica: PUGLIA

N. classificazione	CLASSE, SOTTOCLASSI E CATEGORIE DI ATTIVITA' ECONOMICA	UNITA' LOCALI AMMINISTR.		UNITA' LOCALI OPERATIVE														TOTALE UNITA' LOCALI		
				con addetti												senza addetti	Totale			
				fino a 2		da 3 a 5		da 6 a 10		da 11 a 50		da 51 a 100		101 e oltre			N	ad-detti	N	ad-detti
		N	ad-detti	N	ad-detti	N	ad-detti	N	ad-detti	N	ad-detti	N	ad-detti	N	ad-detti					
7.01. A	PRODOTTI AGRICOLI E ALIMENTARI	17	37	1.091	1.503	345	1.216	88	640	39	665	2	147			22	1.587	4.171	1.604	4.208
7.01.01	Cereali, legumi secchi, foraggi, ecc.	3	8	212	280	35	117	9	62	1	19	1	65			2	260	543	263	551
7.01.02	Sementi e piante officinali	—	—	2	2	4	13	—	—	—	—	—	—			—	6	15	6	15
7.01.03	Fiori, piante ornamentali e da fiore, semi da giardino.	—	—	5	8	—	—	—	—	1	14	—	—			—	6	22	6	22
7.01.04	Frutta, agrumi, ortaggi, funghi, ecc.	8	15	276	387	110	386	26	180	19	373	1	82			10	442	1.408	450	1.423
7.01.05	Animali vivi (escluso pollame e conigli)	—	—	21	28	—	—	2	13	—	—	—	—			—	23	41	23	41
7.01.06	Seme bachi e bozzoli.	—	—	—	—	—	—	—	—	—	—	—	—			—	—	—	—	—
7.01.07	Uova, pollame vivo e affini, conigli vivi.	—	—	4	4	—	—	1	7	—	—	—	—			—	5	11	5	11
7.01.08	Carni e sottoprodotti commestibili, freschi e congelati	—	—	4	6	—	—	—	—	1	24	—	—			—	5	30	5	30
7.01.09	Salumi, conserve alimentari e affini	—	—	5	6	1	4	3	23	—	—	—	—			—	9	33	9	33
7.01.10	Prodotti della pesca, freschi e congelati.	1	1	54	70	15	51	7	53	1	16	—	—			—	77	190	78	191
7.01.11	Prodotti della pesca, secchi e conservati	1	9	4	4	—	—	1	10	—	—	—	—			—	5	14	6	23
7.01.12	Latte, latticini e formaggi	—	—	20	25	14	48	3	22	1	11	—	—			—	38	106	38	106
7.01.13	Farine, pane, paste alimentari, riso brillato, biscotti, ecc.	—	—	108	151	28	102	4	32	—	—	—	—			1	141	285	141	285
7.01.14	Vini e altre bevande, alcool per liquori, aceto.	4	4	249	346	63	222	8	60	8	114	—	—			6	334	742	338	746
7.01.15	Oli alimentari	—	—	46	65	19	68	4	31	2	24	—	—			1	72	188	72	188
7.01.16	Caffè, coloniali, spezie, droghe e zucchero.	—	—	12	18	11	40	4	31	1	21	—	—			—	28	110	28	110
7.01.17	Dolciumi di ogni genere	—	—	2	2	3	10	1	7	—	—	—	—			—	6	19	5	19
7.01.18	Prodotti alimentari vari	—	—	67	101	42	155	15	109	4	49	—	—			2	130	414	130	414
7.01. B	MATERIE PRIME E AUSILIARIE NON ALIMENTARI	4	15	379	529	106	386	32	234	9	154	1	58			4	531	1.361	535	1.376
7.01.19	Fibre tessili e filati per uso industriale	1	2	8	13	2	8	1	8	—	—	—	—			—	11	29	12	31
7.01.20	Legname e affini, sughero.	—	—	101	139	20	74	9	66	2	32	—	—			2	134	311	134	311
7.01.21	Pelli greggie.	—	—	16	23	10	37	1	6	—	—	—	—			—	27	66	27	66
7.01.22	Solfo, pietre per uso ind., terre e altri min. non metalliferi.	—	—	4	4	1	3	1	8	—	—	—	—			—	6	15	6	15
7.01.23	Materiali da costruzione	—	—	93	136	21	74	5	34	1	16	—	—			—	120	260	120	260
7.01.24	Minerali metalliferi e metalli	—	—	8	12	2	6	2	19	—	—	—	—			—	12	37	12	37
7.01.25	Combustibili solidi	—	—	45	62	11	44	1	9	—	—	—	—			1	58	115	58	115
7.01.26	Oli minerali, carburanti e lubrificanti	3	13	17	25	11	37	6	42	5	94	—	—			1	40	198	43	211
7.01.27	Setole, crine, ossa e altre spoglie animali	—	—	2	3	—	—	—	—	—	—	—	—			—	2	3	2	3
7.01.28	Cenci, cascami, carta da macero, ecc.	—	—	85	112	28	103	6	42	1	12	1	58			—	121	327	121	327
7.01. C	PRODOTTI INDUSTRIALI NON ALIMENTARI	7	69	300	415	138	502	47	338	16	253	1	56			8	505	1.564	512	1.633
7.01.29	Prodotti finiti in ferro o altro metallo (escluse macchine e veicoli)	—	—	10	15	10	38	2	12	2	37	—	—			—	24	102	24	102
7.01.30	Macchine utensili, operatrici, ecc. (escluse macchine agricole)	—	—	6	8	3	10	2	12	1	11	—	—			—	12	41	12	41
7.01.31	Macchine e strumenti di precisione	—	—	2	3	2	6	—	—	—	—	—	—			—	4	9	4	9
7.01.32	Veicoli, accessori e parti di ricambio	—	—	2	3	3	11	5	35	3	57	—	—			—	13	106	13	106
7.01.33	Gioie, pietre e metalli preziosi	—	—	—	—	—	—	—	—	—	—	—	—			—	—	—	—	—
7.01.34	Oggetti lavorati in marmo, alabastro e simili.	—	—	—	—	—	—	—	—	—	—	—	—			—	—	—	—	—
7.01.35	Prodotti chimici per agricoltura e macchine e attrezzi agricoli.	2	26	96	122	15	54	2	13	—	—	—	—			1	114	189	116	215
7.01.36	Cuoi e pelli conciate (escluse le pelli da pellicceria).	—	—	9	11	3	10	—	—	—	—	—	—			—	12	21	12	21
7.01.37	Calzature e accessori per calzature	—	—	8	12	2	7	1	6	—	—	—	—			—	11	25	11	25
7.01.38	Tessuti, anche per arredamento	—	—	35	51	36	135	9	64	2	24	—	—			—	82	274	82	274
7.01.39	Filati cucirini, mercerie, passamanerie	—	—	17	27	18	67	5	38	—	—	—	—			—	40	132	40	132
7.01.40	Articoli abbigliamento e vestiario	—	—	4	7	11	42	1	10	—	—	—	—			—	16	59	16	59
7.01.41	Pellicce e pelli da pellicceria	—	—	1	1	—	—	—	—	—	—	—	—			—	1	1	1	1
7.01.42	Articoli da viaggio, pelletterie, marocchinerie.	—	—	—	—	—	—	—	—	—	—	—	—			—	—	—	—	—
7.01.43	Mobili e articoli di arredamento	—	—	10	12	—	—	1	6	—	—	—	—			—	11	18	11	18
7.01.44	Macchine e apparecchi per uso domestico.	—	—	—	—	—	—	—	—	—	—	—	—			—	—	—	—	—
7.01.45	Vetriere, cristallerie, ceramiche e affini	—	—	13	20	10	35	3	21	—	—	—	—			—	26	76	26	76
7.01.46	Spaghi e cordami, sacchi e simili	—	—	4	7	3	10	2	14	—	—	—	—			—	9	31	9	31
7.01.47	Recipienti in legno, articoli in vimini, giunchi e simili.	—	—	—	—	—	—	—	—	—	—	—	—			—	—	—	—	—
7.01.48	Carta e cartone (esclusa carta parati)	—	—	7	12	1	3	—	—	—	—	—	—			1	9	15	9	15
7.01.49	Libri, articoli cartoleria e cancelleria	—	—	6	8	2	8	1	6	1	14	—	—			—	10	36	10	36
7.01.50	Prodotti chimici per industria, vernici, candele, ecc.	4	40	16	20	7	22	2	16	1	15	—	—			1	27	73	31	113
7.01.51	Specialità medicinali, prodotti chimico-farmaceutici e profumeria	1	3	15	22	8	30	9	73	6	95	1	56			—	39	276	40	279
7.01.52	Articoli sanitari, ferri chirurg. e materiale da medicazione	—	—	2	3	2	6	—	—	—	—	—	—			—	4	9	4	9
7.01.53	Prodotti industriali non alim. vari	—	—	37	51	2	8	2	12	—	—	—	—			—	41	71	41	71
7.01	Commercio all'ingrosso	28	121	1.770	2.447	589	2.104	167	1.212	64	1.072	4	261			29	2.623	7.096	2.651	7.217

Segue Tav. 2 — Unità locali amministrative — Unità locali operative, secondo il numero di addetti

A — Stato e Regioni, per classe, sottoclasse e categoria di attività economica: BASILICATA

N. classificazione	CLASSE, SOTTOCLASSI E CATEGORIE DI ATTIVITA' ECONOMICA	UNITA' LOCALI AMMINISTR.		UNITA' LOCALI OPERATIVE														TOTALE UNITA' LOCALI			
				con addetti												senza addetti	Totale				
				fino a 2		da 3 a 5		da 6 a 10		da 11 a 50		da 51 a 100		101 e oltre			N	ad-detti	N	ad-detti	
		N	ad-detti	N	ad-detti	N	ad-detti	N	ad-detti	N	ad-detti	N	ad-detti	N	ad-detti						
7.01. A	PRODOTTI AGRICOLI E ALIMENTARI	—	—	148	177	17	60	3	23	2	31	—	—	—	—	—	4	189	291	169	291
7.01.01	Cereali, legumi secchi, foraggi, ecc.	—	—	56	64	3	10	—	—	1	20	—	—	—	—	—	—	60	94	60	94
7.01.02	Sementi e piante officinali	—	—	—	—	—	—	—	—	—	—	—	—	—	—	—	—	—	—	—	—
7.01.03	Fiori, piante ornamentali e da fiore, semi da giardino.	—	—	—	—	—	—	—	—	—	—	—	—	—	—	—	—	—	—	—	—
7.01.04	Frutta, agrumi, ortaggi, funghi, ecc.	—	—	19	23	4	14	1	9	—	—	—	—	—	—	—	—	24	46	24	46
7.01.05	Animali vivi (escluso pollame e conigli)	—	—	9	9	3	11	—	—	—	—	—	—	—	—	—	—	12	20	12	20
7.01.06	Seme bachi e bozzoli.	—	—	—	—	—	—	—	—	—	—	—	—	—	—	—	—	—	—	—	—
7.01.07	Uova, pollame vivo e affini, conigli vivi.	—	—	—	—	—	—	—	—	—	—	—	—	—	—	—	—	—	—	—	—
7.01.08	Carni e sottoprodotti commestibili, freschi e congelati	—	—	1	2	—	—	—	—	—	—	—	—	—	—	—	—	1	2	1	2
7.01.09	Salumi, conserve alimentari e affini	—	—	—	—	—	—	—	—	—	—	—	—	—	—	—	—	—	—	—	—
7.01.10	Prodotti della pesca, freschi e congelati	—	—	—	—	—	—	—	—	—	—	—	—	—	—	—	—	—	—	—	—
7.01.11	Prodotti della pesca, secchi e conservati	—	—	—	—	—	—	—	—	—	—	—	—	—	—	—	—	—	—	—	—
7.01.12	Latte, latticini e formaggi	—	—	3	4	—	—	—	—	—	—	—	—	—	—	—	—	3	4	3	4
7.01.13	Farine, pane, paste alimentari, riso brillato, biscotti, ecc.	—	—	14	20	1	3	—	—	1	11	—	—	—	—	—	—	16	34	16	34
7.01.14	Vini e altre bevande, alcool per liquori, aceto	—	—	36	46	3	11	1	8	—	—	—	—	—	—	—	4	44	65	44	65
7.01.15	Oli alimentari	—	—	1	2	—	—	—	—	—	—	—	—	—	—	—	—	1	2	1	2
7.01.16	Caffè, coloniali, spezie, droghe e zucchero	—	—	—	—	1	3	—	—	—	—	—	—	—	—	—	—	—	—	—	—
7.01.17	Dolciumi di ogni genere	—	—	1	2	—	—	—	—	—	—	—	—	—	—	—	—	1	3	1	3
7.01.18	Prodotti alimentari vari	—	—	3	5	2	8	1	6	—	—	—	—	—	—	—	—	6	19	6	19
7.01. B	MATERIE PRIME E AUSILIARIE NON ALIMENTARI	1	1	46	64	7	26	3	20	—	—	—	—	—	—	—	3	59	110	60	111
7.01.19	Fibre tessili e filati per uso industriale	—	—	1	1	—	—	—	—	—	—	—	—	—	—	—	—	1	1	1	1
7.01.20	Legname e affini, sughero	1	1	13	15	4	15	2	13	—	—	—	—	—	—	—	2	21	43	22	44
7.01.21	Pelli greggie	—	—	6	8	—	—	—	—	—	—	—	—	—	—	—	—	6	8	6	8
7.01.22	Solfo, pietre per uso ind., terre e altri min. non metalliferi	—	—	2	3	—	—	—	—	—	—	—	—	—	—	—	—	2	3	2	3
7.01.23	Materiali da costruzione	—	—	8	14	3	11	—	—	—	—	—	—	—	—	—	1	12	25	12	25
7.01.24	Minerali metalliferi e metalli	—	—	1	2	—	—	—	—	—	—	—	—	—	—	—	—	1	2	1	2
7.01.25	Combustibili solidi	—	—	11	15	—	—	—	—	—	—	—	—	—	—	—	—	11	15	11	15
7.01.26	Oli minerali, carburanti e lubrificanti	—	—	4	6	—	—	1	7	—	—	—	—	—	—	—	—	5	13	5	13
7.01.27	Setole, crine, ossa e altre spoglie animali	—	—	—	—	—	—	—	—	—	—	—	—	—	—	—	—	—	—	—	—
7.01.28	Cenci, cascami, carta da macero, ecc.	—	—	—	—	—	—	—	—	—	—	—	—	—	—	—	—	—	—	—	—
7.01. C	PRODOTTI INDUSTRIALI NON ALIMENTARI	1	3	14	15	1	3	1	6	—	—	—	—	—	—	—	1	17	24	18	27
7.01.29	Prodotti finiti in ferro o altro metallo (escluse macchine e veicoli)	—	—	—	—	1	3	—	—	—	—	—	—	—	—	—	—	—	—	—	—
7.01.30	Macchine utensili, operatrici, ecc. (escluse macchine agricole)	—	—	—	—	—	—	—	—	—	—	—	—	—	—	—	—	1	3	1	3
7.01.31	Macchine e strumenti di precisione	—	—	—	—	—	—	—	—	—	—	—	—	—	—	—	—	—	—	—	—
7.01.32	Veicoli, accessori e parti di ricambio	—	—	—	—	—	—	—	—	—	—	—	—	—	—	—	—	—	—	—	—
7.01.33	Gioie, pietre e metalli preziosi	—	—	—	—	—	—	—	—	—	—	—	—	—	—	—	—	—	—	—	—
7.01.34	Oggetti lavorati in marmo, alabastro e simili	—	—	—	—	—	—	—	—	—	—	—	—	—	—	—	—	—	—	—	—
7.01.35	Prodotti chimici per agricoltura e macchine e attrezzi agricoli	1	3	8	9	—	—	—	—	—	—	—	—	—	—	—	1	9	9	10	12
7.01.36	Cuoi e pelli conciate (escluse le pelli da pellicceria)	—	—	1	1	—	—	1	6	—	—	—	—	—	—	—	—	2	7	2	7
7.01.37	Calzature e accessori per calzature	—	—	—	—	—	—	—	—	—	—	—	—	—	—	—	—	—	—	—	—
7.01.38	Tessuti, anche per arredamento	—	—	1	1	—	—	—	—	—	—	—	—	—	—	—	—	1	1	1	1
7.01.39	Filati cucirini, mercerie, passamanerie	—	—	—	—	—	—	—	—	—	—	—	—	—	—	—	—	—	—	—	—
7.01.40	Articoli abbigliamento e vestiario	—	—	—	—	—	—	—	—	—	—	—	—	—	—	—	—	—	—	—	—
7.01.41	Pellicce e pelli da pellicceria	—	—	—	—	—	—	—	—	—	—	—	—	—	—	—	—	—	—	—	—
7.01.42	Articoli da viaggio, pelletterie, marocchinerie	—	—	—	—	—	—	—	—	—	—	—	—	—	—	—	—	—	—	—	—
7.01.43	Mobili e articoli di arredamento	—	—	2	2	—	—	—	—	—	—	—	—	—	—	—	—	—	—	—	—
7.01.44	Macchine e apparecchi per uso domestico	—	—	—	—	—	—	—	—	—	—	—	—	—	—	—	—	2	2	2	2
7.01.45	Vetriere, cristallerie, ceramiche e affini	—	—	—	—	—	—	—	—	—	—	—	—	—	—	—	—	—	—	—	—
7.01.46	Spaghi e cordami, sacchi e simili	—	—	—	—	—	—	—	—	—	—	—	—	—	—	—	—	—	—	—	—
7.01.47	Recipienti in legno, articoli in vimini, giunchi e simili	—	—	—	—	—	—	—	—	—	—	—	—	—	—	—	—	—	—	—	—
7.01.48	Carta e cartone (esclusa carta parati)	—	—	—	—	—	—	—	—	—	—	—	—	—	—	—	—	—	—	—	—
7.01.49	Libri, articoli cartoleria e cancelleria	—	—	—	—	—	—	—	—	—	—	—	—	—	—	—	—	—	—	—	—
7.01.50	Prodotti chimici per industria, vernici, candele, ecc.	—	—	—	—	—	—	—	—	—	—	—	—	—	—	—	—	—	—	—	—
7.01.51	Specialità medicinali, prodotti chimico-farmaceutici e profumeria	—	—	1	1	—	—	—	—	—	—	—	—	—	—	—	—	1	1	1	1
7.01.52	Articoli sanitari, ferri chirurg. e materiale da medicazione	—	—	—	—	—	—	—	—	—	—	—	—	—	—	—	—	—	—	—	—
7.01.53	Prodotti industriali non alim. vari	—	—	1	1	—	—	—	—	—	—	—	—	—	—	—	—	1	1	1	1
7.01	Commercio all'ingrosso	2	4	203	256	25	89	7	49	2	31	—	—	—	—	—	8	245	425	247	429

Segue Tav. 2 — Unità locali amministrative — Unità locali operative, secondo il numero di addetti

A — Stato e Regioni, per classe, sottoclasse e categoria di attività economica: CALABRIA

N. classificazione	CLASSE, SOTTOCLASSI E CATEGORIE DI ATTIVITA' ECONOMICA	UNITÀ LOCALI AMMINISTR.		UNITA' LOCALI OPERATIVE												TOTALE UNITÀ LOCALI				
				con addetti												Totale				
				fino a 2		da 3 a 5		da 6 a 10		da 11 a 50		da 51 a 100		101 e oltre		senza addetti				
		N	ad-detti	N	ad-detti	N	ad-detti	N	ad-detti	N	ad-detti	N	ad-detti	N	ad-detti	N	N	ad-detti	N	ad-detti
7.01. A	PRODOTTI AGRICOLI E ALIMENTARI	8	25	554	716	123	447	31	212	30	533	6	365	3	455	4	751	2.728	759	2.753
7.01.01	Cereali, legumi secchi, foraggi, ecc.	—	—	66	88	9	33	2	14	—	—	—	—	—	—	—	77	135	77	135
7.01.02	Sementi e piante officinali	—	—	—	—	—	—	—	—	—	—	—	—	—	—	—	—	—	—	—
7.01.03	Fiori, piante ornamentali e da fiore, semi da giardino.	—	—	1	2	—	—	—	—	—	—	—	—	—	—	—	1	2	1	2
7.01.04	Frutta, agrumi, ortaggi, funghi, ecc.	4	12	192	236	35	126	16	114	21	410	6	365	2	284	1	273	1.535	277	1.547
7.01.05	Animali vivi (escluso pollame e conigli)	—	—	33	37	1	3	—	—	—	—	—	—	—	—	—	34	40	34	40
7.01.06	Seme bachi e bozzoli.	—	—	—	—	—	—	—	—	—	—	—	—	—	—	—	—	—	—	—
7.01.07	Uova, pollame vivo e affini, conigli vivi.	—	—	1	2	—	—	—	—	—	—	—	—	—	—	—	1	2	1	2
7.01.08	Carni e sottoprodotti commestibili, freschi e congelati.	—	—	—	—	—	—	—	—	—	—	—	—	—	—	—	—	—	—	—
7.01.09	Salumi, conserve alimentari e affini	—	—	1	1	—	—	—	—	—	—	—	—	—	—	—	1	1	1	1
7.01.10	Prodotti della pesca, freschi e congelati.	—	—	8	10	1	3	—	—	—	—	—	—	—	—	—	9	13	9	13
7.01.11	Prodotti della pesca, secchi e conservati.	—	—	1	2	2	7	—	—	—	—	—	—	—	—	—	3	9	3	9
7.01.12	Latte, latticini e formaggi	—	—	8	11	4	13	2	12	—	—	—	—	—	—	—	14	36	14	36
7.01.13	Farine, pane, paste alimentari, riso brillato, biscotti, ecc.	1	3	30	47	16	58	2	13	5	71	—	—	—	—	—	53	189	54	192
7.01.14	Vini e altre bevande, alcool per liquori, aceto	—	—	138	178	23	84	1	6	—	—	—	—	—	—	2	164	268	164	268
7.01.15	Oli alimentari	2	5	38	53	11	37	—	—	—	—	—	—	—	—	1	50	90	52	95
7.01.16	Caffè, coloniali, spezie, droghe e zucchero	—	—	3	3	1	3	1	6	—	—	—	—	—	—	—	5	12	5	12
7.01.17	Dolciumi di ogni genere	—	—	1	1	1	5	—	—	—	—	—	—	—	—	—	2	6	2	6
7.01.18	Prodotti alimentari vari	1	5	33	45	19	75	7	47	4	52	—	—	1	171	—	64	390	65	395
7.01. B	MATERIE PRIME E AUSILIARIE NON ALIMENTARI	3	3	191	249	36	136	14	101	5	65	1	65	—	—	2	249	616	252	619
7.01.19	Fibre tessili e filati per uso industriale	—	—	1	1	—	—	—	—	—	—	—	—	—	—	—	1	1	1	1
7.01.20	Legname e affini, sughero.	1	1	51	62	6	24	5	38	2	28	—	—	—	—	—	64	152	65	153
7.01.21	Pelli greggie.	—	—	26	35	3	9	—	—	—	—	—	—	—	—	—	29	44	29	44
7.01.22	Solfo, pietre per uso ind., terre e altri min. non metalliferi.	—	—	—	—	—	—	—	—	—	—	—	—	—	—	—	—	—	—	—
7.01.23	Materiali da costruzione	—	—	55	72	8	35	3	20	1	11	—	—	—	—	1	68	138	68	138
7.01.24	Minerali metalliferi e metalli	—	—	5	6	—	—	—	—	—	—	—	—	—	—	—	5	6	5	6
7.01.25	Combustibili solidi	2	2	27	38	11	38	1	7	1	14	1	65	—	—	1	42	162	44	164
7.01.26	Oli minerali, carburanti e lubrificanti	—	—	9	13	4	17	5	36	1	12	—	—	—	—	—	19	78	19	78
7.01.27	Setole, crine, ossa e altre spoglie animali	—	—	—	—	—	—	—	—	—	—	—	—	—	—	—	—	—	—	—
7.01.28	Cenci, cascami, carta da macero, ecc.	—	—	17	22	4	13	—	—	—	—	—	—	—	—	—	21	35	21	35
7.01. C	PRODOTTI INDUSTRIALI NON ALIMENTARI	2	22	87	121	14	56	5	34	3	41	—	—	—	—	2	111	252	113	274
7.01.29	Prodotti finiti in ferro o altro metallo (escluse macchine e veicoli)	—	—	3	4	1	3	—	—	—	—	—	—	—	—	—	4	7	4	7
7.01.30	Macchine utensili, operatrici, ecc. (escluse macchine agricole)	—	—	3	3	—	—	—	—	—	—	—	—	—	—	—	3	3	3	3
7.01.31	Macchine e strumenti di precisione	—	—	1	1	—	—	—	—	—	—	—	—	—	—	—	1	1	1	1
7.01.32	Veicoli, accessori e parti di ricambio	—	—	—	—	—	—	—	—	—	—	—	—	—	—	—	—	—	—	—
7.01.33	Gioie, pietre e metalli preziosi	—	—	—	—	—	—	—	—	—	—	—	—	—	—	—	—	—	—	—
7.01.34	Oggetti lavorati in marmo, alabastro e simili	—	—	—	—	—	—	—	—	—	—	—	—	—	—	—	—	—	—	—
7.01.35	Prodotti chimici per agricoltura e macchine e attrezzi agricoli	—	—	27	32	2	7	1	7	1	17	—	—	—	—	2	33	63	33	63
7.01.36	Cuoi e pelli conciate (escluse le pelli da pellicceria)	—	—	5	7	—	—	—	—	—	—	—	—	—	—	—	5	7	5	7
7.01.37	Calzature e accessori per calzature	—	—	1	1	—	—	—	—	—	—	—	—	—	—	—	1	1	1	1
7.01.38	Tessuti, anche per arredamento	—	—	6	12	1	5	1	6	—	—	—	—	—	—	—	8	23	8	23
7.01.39	Filati cucirini, mercerie, passamanerie	—	—	5	10	1	3	—	—	—	—	—	—	—	—	—	6	13	6	13
7.01.40	Articoli abbigliamento e vestiario	—	—	—	—	—	—	—	—	—	—	—	—	—	—	—	—	—	—	—
7.01.41	Pellicce e pelli da pellicceria	—	—	1	2	—	—	—	—	—	—	—	—	—	—	—	1	2	1	2
7.01.42	Articoli da viaggio, pelletterie, marrochinerie.	—	—	—	—	—	—	—	—	—	—	—	—	—	—	—	—	—	—	—
7.01.43	Mobili e articoli di arredamento.	—	—	6	9	2	10	—	—	—	—	—	—	—	—	—	8	19	8	19
7.01.44	Macchine e apparecchi per uso domestico.	—	—	2	2	—	—	—	—	—	—	—	—	—	—	—	2	2	2	2
7.01.45	Vetriere, cristallerie, ceramiche e affini	—	—	4	4	2	7	—	—	—	—	—	—	—	—	—	6	11	6	11
7.01.46	Spaghi e cordami, sacchi e simili	—	—	—	—	—	—	—	—	—	—	—	—	—	—	—	—	—	—	—
7.01.47	Recipienti in legno, articoli in vimini, giunchi e simili.	—	—	—	—	—	—	—	—	—	—	—	—	—	—	—	—	—	—	—
7.01.48	Carta e cartone (esclusa carta parati)	—	—	3	4	—	—	—	—	—	—	—	—	—	—	—	3	4	3	4
7.01.49	Libri, articoli cartoleria e cancelleria	—	—	1	2	1	4	—	—	—	—	—	—	—	—	—	2	6	2	6
7.01.50	Prodotti chimici per industria, vernici, candele, ecc.	2	22	7	13	—	—	2	12	—	—	—	—	—	—	—	9	25	11	47
7.01.51	Specialità medicinali, prodotti chimico-farmaceutici e profumeria	—	—	6	9	2	9	1	9	2	24	—	—	—	—	—	11	51	11	51
7.01.52	Articoli sanitari, ferri chirurg. e materiale da medicazione	—	—	—	—	—	—	—	—	—	—	—	—	—	—	—	—	—	—	—
7.01.53	Prodotti industriali non alim. vari	—	—	6	6	2	8	—	—	—	—	—	—	—	—	—	8	14	8	14
7.01	Commercio all'ingrosso	13	50	832	1.086	173	639	50	347	38	639	7	430	3	455	8	1.111	3.596	1.124	3.646

Segue Tav. 2 — Unità locali amministrative — Unità locali operative, secondo il numero di addetti

A — Stato e Regioni, per classe, sottoclasse e categoria di attività economica: SICILIA

N. classificazione	CLASSE, SOTTOCLASSI E CATEGORIE DI ATTIVITA' ECONOMICA	UNITÀ LOCALI AMMINISTRATIVE		UNITÀ LOCALI OPERATIVE												TOTALE UNITÀ LOCALI				
				con addetti												Totale				
				fino a 2		da 3 a 5		da 6 a 10		da 11 a 50		da 51 a 100		101 e oltre		senza addetti				
		N	ad-detti	N	ad-detti	N	ad-detti	N	ad-detti	N	ad-detti	N	ad-detti	N	ad-detti	N	N	ad-detti	N	ad-detti
7.01. A	PRODOTTI AGRICOLI E ALIMENTARI	23	56	2.128	2.837	493	1.776	189	1.421	137	2.796	11	678	—	—	16	2.974	9.508	2.997	9.564
7.01.01	Cereali, legumi secchi, foraggi, ecc.	2	2	485	630	72	248	14	99	4	56	—	—	—	—	—	575	1.033	577	1.035
7.01.02	Sementi e piante officinali	1	1	6	6	1	3	—	—	—	—	—	—	—	—	—	7	9	8	10
7.01.03	Flori, piante ornamentali e da fiore, semi da giardino	—	—	5	6	—	—	—	—	1	7	—	—	—	—	—	6	13	6	13
7.01.04	Frutta, agrumi, ortaggi, funghi, ecc.	11	34	706	937	206	759	129	987	122	2503	10	626	—	—	6	1.179	5.812	1.190	5.846
7.01.05	Animali vivi (escluso pollame e conigli)	—	—	66	75	7	26	1	6	—	—	—	—	—	—	—	74	107	74	107
7.01.06	Seme bachi e bozzoli	—	—	—	—	—	—	—	—	—	—	—	—	—	—	—	—	—	—	—
7.01.07	Uova, pollame vivo e affini, conigli vivi	—	—	3	5	—	—	—	—	—	—	—	—	—	—	—	3	5	3	5
7.01.08	Carni e sottoprodotti commestibili, freschi e congelati	—	—	1	1	—	—	—	—	1	24	—	—	—	—	—	2	25	2	25
7.01.09	Salmi, conserve alimentari e affini	—	—	8	12	1	3	1	8	—	—	—	—	—	—	—	10	23	10	23
7.01.10	Prodotti della pesca, freschi e congelati	1	4	18	24	5	15	3	23	1	25	—	—	—	—	—	27	87	28	91
7.01.11	Prodotti della pesca, secchi e conservati	—	—	21	27	12	43	1	8	—	—	—	—	—	—	—	34	78	34	78
7.01.12	Latte, latticini e formaggi	—	—	60	77	8	27	5	33	1	11	1	52	—	—	1	76	200	76	200
7.01.13	Farine, pane, paste alimentari, riso brillato, biscotti, ecc.	—	—	82	112	11	36	3	19	1	15	—	—	—	—	2	99	182	99	182
7.01.14	Vini e altre bevande, alcool per liquori, aceto	8	15	425	587	93	331	17	119	3	46	—	—	—	—	6	544	1.083	552	1.098
7.01.15	Oli alimentari	—	—	53	68	13	46	1	7	—	—	—	—	—	—	—	67	121	67	121
7.01.16	Caffè, coloniali, spezie, droghe e zucchero	—	—	32	50	14	58	4	30	—	—	—	—	—	—	—	50	138	50	138
7.01.17	Dolciumi di ogni genere	—	—	5	6	5	18	1	10	1	21	—	—	—	—	—	12	55	12	55
7.01.18	Prodotti alimentari vari	—	—	152	214	45	163	8	65	3	95	—	—	—	—	1	209	537	209	537
7.01. B	MATERIE PRIME E AUSILIARIE NON ALIMENTARI	13	42	743	967	134	478	37	284	22	468	—	—	—	—	19	955	2.197	968	2.239
7.01.19	Fibre tessili e filati per uso industriale	—	—	4	6	1	4	—	—	1	17	—	—	—	—	—	6	27	6	27
7.01.20	Legname e affini, sughero	1	2	207	276	34	124	8	56	5	80	—	—	—	—	12	266	536	267	538
7.01.21	Pelli greggie	2	6	35	41	5	16	—	—	1	13	—	—	—	—	—	41	70	43	76
7.01.22	Solfo, pietre per uso ind., terre e altri min. non metalliferi	4	9	19	26	5	16	1	6	1	16	—	—	—	—	—	26	64	30	73
7.01.23	Materiali da costruzione	—	—	223	285	29	104	4	31	—	—	—	—	—	—	3	259	420	259	420
7.01.24	Minerali metalliferi e metalli	1	1	21	28	7	23	2	18	—	—	—	—	—	—	—	30	69	31	70
7.01.25	Combustibili solidi	2	12	101	133	20	77	6	49	2	27	—	—	—	—	2	131	286	133	298
7.01.26	Oli minerali, carburanti e lubrificanti	3	12	29	41	13	45	11	83	11	294	—	—	—	—	2	66	463	69	475
7.01.27	Setole, crine, ossa e altre spoglie animali	—	—	—	—	—	—	—	—	—	—	—	—	—	—	—	—	—	—	—
7.01.28	Cenci, cascami, carta da macero, ecc.	—	—	104	131	20	69	5	41	1	21	—	—	—	—	—	130	262	130	262
7.01. C	PRODOTTI INDUSTRIALI NON ALIMENTARI	12	132	367	519	158	581	68	496	28	496	4	302	—	—	3	648	2.394	660	2.526
7.01.29	Prodotti finiti in ferro o altro metallo (escluse macchine e veicoli)	—	—	9	14	8	32	6	45	—	—	1	58	—	—	—	24	149	24	149
7.01.30	Macchine utensili, operatrici, ecc. (escluse macchine agricole)	1	6	5	6	2	7	3	22	2	27	—	—	—	—	—	12	62	13	68
7.01.31	Macchine e strumenti di precisione	1	11	2	2	1	3	1	7	1	31	—	—	—	—	—	5	43	6	54
7.01.32	Veicoli, accessori e parti di ricambio	—	—	3	4	1	3	2	15	1	11	—	—	—	—	—	7	33	7	33
7.01.33	Gioie, pietre e metalli preziosi	—	—	1	1	1	3	—	—	—	—	—	—	—	—	—	2	4	2	4
7.01.34	Oggetti lavorati in marmo, alabastro e simili.	—	—	—	—	—	—	—	—	—	—	—	—	—	—	—	—	—	—	—
7.01.35	Prodotti chimici per agricoltura e macchine e attrezzi agricoli	5	71	141	180	8	29	4	28	—	—	—	—	—	—	1	154	237	159	308
7.01.36	Cuoi e pelli conciate (escluse le pelli da pellicceria)	—	—	27	36	6	19	2	15	—	—	—	—	—	—	—	35	70	35	70
7.01.37	Calzature e accessori per calzature	—	—	6	10	6	21	1	6	—	—	—	—	—	—	—	13	37	13	37
7.01.38	Tessuti, anche per arredamento	1	12	20	30	37	145	21	165	8	123	—	—	—	—	—	86	463	87	475
7.01.39	Filati cucirini, mercerie, passamanerie	—	—	20	33	9	35	5	41	1	11	—	—	—	—	—	35	120	35	120
7.01.40	Articoli abbigliamento e vestiario	—	—	5	7	9	30	4	29	—	—	—	—	—	—	—	18	66	18	66
7.01.41	Pellicce e pelli da pellicceria	—	—	2	3	—	—	—	—	—	—	—	—	—	—	—	2	3	2	3
7.01.42	Articoli da viaggio, pelletterie, marocchinerie	—	—	—	—	—	—	—	—	—	—	—	—	—	—	—	—	—	—	—
7.01.43	Mobili e articoli di arredamento	—	—	12	16	—	—	—	—	—	—	—	—	—	—	—	12	16	12	16
7.01.44	Macchine e apparecchi per uso domestico	—	—	—	—	—	—	—	—	—	—	—	—	—	—	—	—	—	—	—
7.01.45	Vetriere, cristallerie, ceramiche e affini	—	—	10	14	12	40	7	45	4	70	—	—	—	—	—	33	169	33	169
7.01.46	Spaghi e cordami, sacchi e simili	—	—	6	8	8	30	1	8	—	—	—	—	—	—	—	15	46	15	46
7.01.47	Recipienti in legno, articoli in vimini, giunchi e simili	—	—	1	2	1	4	—	—	—	—	—	—	—	—	—	2	6	2	6
7.01.48	Carta e cartone (esclusa carta parati)	—	—	20	30	9	31	1	7	—	—	—	—	—	—	1	31	68	31	68
7.01.49	Libri, articoli cartoleria e cancelleria	—	—	7	9	1	4	1	6	—	—	—	—	—	—	—	10	88	10	88
7.01.50	Prodotti chimici per industria, vernici, candele, ecc.	3	31	27	33	11	42	1	6	1	11	—	—	—	—	1	41	92	44	123
7.01.51	Specialità medicinali, prodotti chimico-farmaceutici e profumeria	—	—	23	30	21	75	7	45	9	190	2	175	—	—	—	62	515	62	515
7.01.52	Articoli sanitari, ferri chirurg. e materiale da medicazione	—	—	3	4	1	4	—	—	—	—	—	—	—	—	—	4	8	4	8
7.01.53	Prodotti industriali non alim. vari	1	1	37	47	6	24	1	6	1	22	—	—	—	—	—	45	99	46	100
7.01	Commercio all'ingrosso	48	230	3.258	4.323	785	2.835	294	2.201	187	3.760	15	980	—	—	38	4.577	14.099	4.625	14.329

Segue Tav. 2 — Unità locali amministrative — Unità locali operative, secondo il numero di addetti

A — Stato e Regioni, per classe, sottoclasse e categoria di attività economica: SARDEGNA

N. classificazione	CLASSE, SOTTOCLASSI E CATEGORIE DI ATTIVITA' ECONOMICA	UNITA' LOCALI AMMINISTR.		UNITA' LOCALI OPERATIVE												TOTALE UNITA' LOCALI				
		N	ad-detti	con addetti												senza ad-detti	Totale		N	ad-detti
				fino a 2		da 3 a 5		da 6 a 10		da 11 a 50		da 51 a 100		101 e oltre			N	ad-detti		
				N	ad-detti	N	ad-detti	N	ad-detti	N	ad-detti	N	ad-detti	N	ad-detti					
7.01. A	PRODOTTI AGRICOLI E ALIMENTARI	3	10	449	639	138	518	37	273	8	134	1	61	—	—	4	637	1.625	640	1.635
7.01.01	Cereali, legumi secchi, foraggi, ecc.	—	—	34	48	11	42	4	28	2	27	—	—	—	—	—	51	145	51	145
7.01.02	Sementi e piante officinali	—	—	—	—	1	3	—	—	—	—	—	—	—	—	—	1	3	1	3
7.01.03	Fiore, piante ornamentali e da fiore, semi da giardino	—	—	—	—	—	—	—	—	—	—	—	—	—	—	—	—	—	—	—
7.01.04	Frutta, agrumi, ortaggi, funghi, ecc.	—	—	90	118	12	39	1	7	—	—	—	—	—	—	—	103	164	103	164
7.01.05	Animali vivi (escluso pollame e conigli)	—	—	—	—	—	—	—	—	—	—	—	—	—	—	—	—	—	—	—
7.01.06	Seme bachi e bozzoli	—	—	38	46	—	—	—	—	—	—	—	—	—	—	2	40	46	40	46
7.01.07	Uova, pollame vivo e affini, conigli vivi	—	—	—	—	—	—	—	—	—	—	—	—	—	—	—	—	—	—	—
7.01.08	Carni e sottoprodotti commestibili, freschi e congelati	—	—	3	4	—	—	—	—	—	—	—	—	—	—	—	3	4	3	4
7.01.09	Salumi, conserve alimentari e affini	—	—	13	22	—	—	—	—	—	—	—	—	—	—	—	13	22	13	22
7.01.10	Prodotti della pesca, freschi e congelati	—	—	—	—	—	—	—	—	—	—	—	—	—	—	—	—	—	—	—
7.01.11	Prodotti della pesca, secchi e conservati	—	—	21	33	13	51	4	29	1	33	1	61	—	—	1	41	207	41	207
7.01.12	Latte, latticini e formaggi	—	—	1	1	—	—	—	—	—	—	—	—	—	—	—	1	1	1	1
7.01.13	Farine, pane, paste alimentari, riso brillato, biscotti, ecc.	1	1	36	47	13	45	2	12	1	11	—	—	—	—	1	53	115	54	116
7.01.14	Vini e altre bevande, alcool per liquori, aceto	—	—	13	29	3	9	1	7	—	—	—	—	—	—	—	17	45	17	45
7.01.15	Oli alimentari	1	2	134	193	49	182	8	62	—	—	—	—	—	—	—	191	437	192	439
7.01.16	Caffè, coloniali, spezie, droghe e zucchero	—	—	9	13	2	8	2	15	—	—	—	—	—	—	—	13	36	13	36
7.01.17	Dolciumi di ogni genere	—	—	6	9	5	21	1	6	1	12	—	—	—	—	—	13	48	13	48
7.01.18	Prodotti alimentari vari	1	7	44	65	26	109	12	94	3	51	—	—	—	—	—	85	319	86	326
7.01. B	MATERIE PRIME E AUSILIARIE NON ALIMENTARI	—	—	204	273	61	228	23	166	9	154	2	119	—	—	—	299	940	299	940
7.01.19	Fibre tessili e filati per uso industriale	—	—	6	10	2	8	—	—	1	41	—	—	—	—	—	9	59	9	59
7.01.20	Legname e affini, sughero	—	—	51	65	12	46	7	48	3	39	1	66	—	—	—	74	264	74	264
7.01.21	Pelli greggie	—	—	34	45	10	37	—	—	—	—	—	—	—	—	—	44	82	44	82
7.01.22	Solfo, pietre per uso ind., terre e altri min. non metalliferi	—	—	—	—	—	—	—	—	—	—	—	—	—	—	—	—	—	—	—
7.01.23	Materiali da costruzione	—	—	71	97	14	48	5	41	2	31	—	—	—	—	—	92	217	92	217
7.01.24	Minerali metalliferi e metalli	—	—	4	4	2	7	—	—	—	—	—	—	—	—	—	6	11	6	11
7.01.25	Combustibili solidi	—	—	17	23	6	25	4	28	1	13	—	—	—	—	—	28	89	28	89
7.01.26	Oli minerali, carburanti e lubrificanti	—	—	3	3	6	21	4	26	2	30	1	53	—	—	—	16	133	16	133
7.01.27	Setole, crine, ossa e altre spoglie animali	—	—	—	—	—	—	—	—	—	—	—	—	—	—	—	—	—	—	—
7.01.28	Cenci, cascami, carta da macero, ecc.	—	—	18	26	9	36	3	23	—	—	—	—	—	—	—	30	85	30	85
7.01. C	PRODOTTI INDUSTRIALI NON ALIMENTARI	3	17	67	93	48	182	30	224	16	207	—	—	—	—	2	163	706	166	723
7.01.29	Prodotti finiti in ferro o altro metallo (escluse macchine e veicoli)	1	3	5	6	8	29	2	15	1	13	—	—	—	—	—	16	63	17	66
7.01.30	Macchine utensili, operatrici, ecc. (escluse macchine agricole)	—	—	1	1	2	9	1	10	—	—	—	—	—	—	—	4	20	4	20
7.01.31	Macchine e strumenti di precisione	—	—	1	1	1	5	—	—	—	—	—	—	—	—	—	2	6	2	6
7.01.32	Veicoli, accessori e parti di ricambio	—	—	2	3	2	10	3	20	1	15	—	—	—	—	—	8	48	8	48
7.01.33	Giòle, pietre e metalli preziosi	—	—	—	—	—	—	—	—	—	—	—	—	—	—	—	—	—	—	—
7.01.34	Oggetti lavorati in marmo, alabastro e simili	—	—	—	—	—	—	—	—	—	—	—	—	—	—	—	—	—	—	—
7.01.35	Prodotti chimici per agricoltura e macchine e attrezzi agricoli	1	13	3	4	1	4	2	15	—	—	—	—	—	—	—	6	23	7	36
7.01.36	Cuoi e pelli conciate (escluse le pelli da pellicceria)	—	—	5	8	3	11	—	—	—	—	—	—	—	—	—	8	19	8	19
7.01.37	Calzature e accessori per calzature	—	—	3	4	2	6	1	9	—	—	—	—	—	—	—	6	19	6	19
7.01.38	Tessuti, anche per arredamento	—	—	4	6	10	38	8	60	2	29	—	—	—	—	—	24	133	24	133
7.01.39	Filati cucirini, mercerie, passamanerie	—	—	1	2	6	23	1	8	1	12	—	—	—	—	—	9	45	9	45
7.01.40	Articoli abbigliamento e vestiario	—	—	3	6	2	6	2	14	1	12	—	—	—	—	—	8	38	8	38
7.01.41	Pellicce e pelli da pellicceria	—	—	—	—	—	—	—	—	—	—	—	—	—	—	—	—	—	—	—
7.01.42	Articoli da viaggio, pelletterie, marocchinerie	—	—	—	—	—	—	—	—	—	—	—	—	—	—	—	—	—	—	—
7.01.43	Mobili e articoli di arredamento	—	—	4	5	—	—	—	—	—	—	—	—	—	—	—	—	—	—	—
7.01.44	Macchine e apparecchi per uso domestico	—	—	—	—	—	—	—	—	1	12	—	—	—	—	—	2	6	5	5
7.01.45	Vetriere, cristallerie, ceramiche e affini	—	—	6	8	1	4	3	22	3	42	—	—	—	—	—	13	76	13	76
7.01.46	Spaghi e cordami, sacchi e simili	—	—	1	1	—	—	—	—	—	—	—	—	—	—	—	1	1	1	1
7.01.47	Recipienti in legno, articoli in vimini, giunchi e simili	—	—	3	4	—	—	—	—	—	—	—	—	—	—	—	3	4	3	4
7.01.48	Carta e cartone (esclusa carta parati)	—	—	1	2	1	4	—	—	—	—	—	—	—	—	—	2	6	2	6
7.01.49	Libri, articoli cartoleria e cancelleria	—	—	3	5	1	3	1	6	—	—	—	—	—	—	—	5	14	5	14
7.01.50	Prodotti chimici per industria, vernici, candele, ecc.	—	—	5	7	2	8	—	—	2	24	—	—	—	—	—	9	39	9	39
7.01.51	Specialità medicinali, prodotti chimico-farmaceutici e profumeria	—	—	6	8	5	18	6	45	4	48	—	—	—	—	—	21	119	21	119
7.01.52	Articoli sanitari, ferri chirurg. e materiale da medicazione	—	—	—	—	—	—	—	—	—	—	—	—	—	—	—	—	—	—	—
7.01.53	Prodotti industriali non alim. vari	1	1	10	12	1	4	—	—	—	—	—	—	—	—	—	11	16	12	17
7.01	Commercio all'ingrosso	6	27	720	1.005	247	928	90	663	33	495	3	180	—	—	6	1.099	3.271	1.105	3.298

Segue Tav. 2 — Unità locali amministrative — Unità locali operative, secondo il numero di addetti

B — Provincie, per classe e sottoclasse di attività economica: COMMERCIO ALL'INGROSSO (7.01)

N. d'ordine	PROVINCIE	UNITÀ LOCALI AMMINISTR.		UNITÀ LOCALI OPERATIVE												TOTALE				
		N	ad-detti	con addetti												Totale		UNITÀ LOCALI		
				fino a 2		da 3 a 5		da 6 a 10		da 11 a 50		da 51 a 100		101 e oltre		senza ad-detti	Totale		N	ad-detti
1	Alessandria	9	28	824	1.138	191	705	65	465	20	346	2	141	—	—	7	1.109	2.795	1.118	2.823
2	Asti	1	1	595	812	112	395	22	157	3	49	—	—	—	—	6	732	1.413	733	1.414
3	Cuneo	1	1	2.337	3.000	335	1.173	56	415	18	390	3	221	1	123	6	2.756	5.322	2.757	5.323
4	Novara	7	10	750	1.002	172	629	50	376	25	433	—	—	—	—	2	999	2.440	1.006	2.450
5	Torino	16	232	2.922	4.110	991	3.566	266	1.950	168	3.065	4	242	—	—	12	4.363	12.933	4.379	13.165
6	Vercelli	5	60	934	1.269	244	871	59	425	17	331	1	65	—	—	16	1.271	2.961	1.276	3.021
7	Aosta (Valle di)	1	3	126	156	30	111	7	47	4	64	—	—	—	—	1	168	378	169	381
8	Bergamo	4	18	562	782	201	741	86	628	33	500	1	65	—	—	2	885	2.716	889	2.734
9	Brescia	10	67	848	1.178	296	1.065	108	792	28	509	1	78	—	—	5	1.286	3.622	1.296	3.689
10	Como	12	48	644	910	272	998	103	787	43	717	—	—	—	—	2	1.064	3.412	1.076	3.460
11	Cremona	4	5	453	615	158	569	31	231	14	255	—	—	1	105	2	659	1.775	663	1.780
12	Mantova	2	7	593	802	149	551	32	240	8	129	—	—	—	—	1	783	1.722	785	1.729
13	Milano	205	2.469	4.615	6.781	2.736	10.018	1.005	7.424	573	10.629	39	2.473	4	831	47	9.019	38.156	9.224	40.625
14	Pavia	2	11	1.000	1.350	241	865	57	419	24	461	1	55	—	—	4	1.328	3.150	1.330	3.161
15	Sondrio	1	1	131	178	41	154	9	69	6	103	—	—	—	—	1	188	504	189	505
16	Varese	10	46	593	831	242	883	91	664	30	554	2	129	1	109	5	964	3.170	974	3.216
17	Bolzano	17	113	420	546	124	465	85	657	106	2.213	11	695	6	749	7	759	5.325	776	5.438
18	Trento	9	76	465	607	111	417	54	403	36	746	2	135	1	136	2	671	2.444	680	2.520
19	Belluno	3	8	321	390	70	255	22	153	10	163	—	—	—	—	2	425	961	428	969
20	Padova	18	348	603	889	282	1.022	113	845	49	867	—	—	1	197	5	1.081	3.820	1.099	4.168
21	Rovigo	—	—	203	313	71	249	22	157	15	272	1	51	1	112	1	314	1.154	314	1.154
22	Treviso	—	—	471	648	175	642	44	338	32	513	1	54	—	—	4	727	2.195	727	2.195
23	Venezia	18	82	484	697	220	799	70	506	31	531	—	—	3	489	2	810	3.022	828	3.104
24	Verona	14	55	734	1.015	289	1.049	92	695	48	909	4	325	3	497	10	1.180	4.490	1.194	4.545
25	Vicenza	2	2	583	801	189	682	63	453	29	464	2	112	—	—	1	867	2.512	869	2.514
26	Gorizia	—	—	120	176	63	225	17	113	3	67	—	—	—	—	1	204	581	204	581
27	Udine	13	26	586	790	203	752	82	608	38	622	2	120	—	—	1	912	2.892	925	2.918
28	Trieste (Territorio di)	15	96	603	892	279	999	111	847	46	784	2	132	—	—	—	1.041	3.654	1.056	3.750
29	Genova	93	1.248	1.661	2.401	705	2.499	179	1.341	90	1.480	2	130	1	101	16	2.654	7.952	2.747	9.200
30	Imperia	4	38	525	742	203	739	35	253	14	224	—	—	—	—	2	779	1.958	783	1.996
31	La Spezia	5	7	226	329	75	266	15	108	4	87	—	—	—	—	—	320	790	325	797
32	Savona	7	12	473	696	136	484	36	252	9	147	2	174	3	350	2	661	2.103	668	2.115
33	Bologna	25	264	818	1.163	412	1.505	168	1.230	101	1.820	5	347	2	210	6	1.512	6.275	1.537	6.539
34	Ferrara	4	16	366	502	129	474	43	314	21	371	1	51	—	—	3	563	1.712	567	1.728
35	Forlì	6	14	547	786	149	532	45	323	27	606	2	123	1	109	4	775	2.479	781	2.493
36	Modena	4	11	713	993	217	784	45	342	31	566	5	381	1	114	4	1.016	3.180	1.020	3.191
37	Parma	7	12	641	844	175	628	75	541	23	398	—	—	—	—	1	915	2.411	922	2.423
38	Piacenza	6	11	447	594	132	489	49	364	10	227	1	94	—	—	5	644	1.768	650	1.779
39	Ravenna	2	3	303	404	98	354	25	180	23	491	8	525	1	131	7	465	2.085	467	2.088
40	Reggio nell'Emilia	14	57	554	751	139	511	45	341	18	275	1	61	—	—	1	758	1.939	772	1.996
41	Arezzo	4	16	343	450	101	356	16	111	11	199	—	—	—	—	1	472	1.116	476	1.132
42	Firenze	37	245	1.506	2.183	619	2.255	184	1.361	90	1.548	2	148	1	145	15	2.417	7.640	2.454	7.885
43	Grosseto	—	—	274	360	48	167	8	56	—	—	—	—	—	—	—	330	583	330	583
44	Livorno	5	15	340	496	118	441	37	263	16	254	1	78	—	—	6	518	1.532	523	1.547
45	Lucca	7	25	340	470	105	376	34	251	11	157	1	51	—	—	3	494	1.305	501	1.330
46	Massa-Carrara	1	2	223	297	54	190	9	68	1	11	—	—	1	163	—	288	729	289	731
47	Pisa	3	7	397	576	126	453	43	307	15	267	—	—	—	—	4	585	1.603	588	1.610
48	Pistoia	—	—	302	431	85	304	15	107	2	52	—	—	—	—	2	406	894	406	894
49	Siena	3	3	232	316	80	279	23	175	4	66	—	—	—	—	4	343	836	346	839
50	Perugia	5	20	298	408	80	304	28	204	10	186	—	—	—	—	4	420	1.102	425	1.122
51	Terni	3	15	155	219	48	175	13	93	5	69	—	—	—	—	2	223	556	223	556
52	Ancona	7	20	383	516	99	364	45	340	27	445	—	—	—	—	6	560	1.665	567	1.685
53	Ascoli Piceno	4	26	298	411	83	296	26	187	9	189	1	72	—	—	6	423	1.155	427	1.181
54	Macerata	—	—	176	234	50	174	20	143	4	61	—	—	—	—	2	252	612	252	612
55	Pesaro e Urbino	1	4	293	388	64	234	19	144	8	178	1	75	—	—	1	386	1.019	387	1.023
56	Frosinone	2	5	181	246	37	134	18	125	7	110	—	—	—	—	—	243	615	245	620
57	Latina	1	2	165	211	46	167	10	70	4	60	—	—	—	—	—	225	508	226	510
58	Rieti	—	—	68	88	22	83	3	20	2	23	—	—	—	—	1	96	214	96	214
59	Roma	94	2.099	1.427	2.059	888	3.279	316	2.331	141	2.512	8	491	1	209	17	2.798	10.881	2.892	12.980
60	Viterbo	6	6	236	313	64	233	15	108	4	112	—	—	—	—	5	324	766	330	772
61	Campobasso	1	22	287	376	39	131	11	82	2	30	—	—	—	—	2	341	619	342	641
62	Chieti	—	—	213	305	51	190	11	75	8	157	—	—	—	—	1	289	727	289	727
63	L'Aquila	1	6	180	242	49	193	15	107	1	14	1								

Segue TAV. 2 — Unità locali amministrative — Unità locali operative, secondo il numero di addetti

B — Provincie, per classe e sottoclasse di attività economica: PRODOTTI AGRICOLI E ALIMENTARI (7.01.A)

N. d'ordine	PROVINCIE	UNITÀ LOCALI AMMINISTRATIVE		UNITÀ LOCALI OPERATIVE												TOTALE UNITÀ LOCALI				
		N	ad-detti	con addetti												senza ad-detti	Totale		N	ad-detti
				fino a 2		da 3 a 5		da 6 a 10		da 11 a 50		da 51 a 100		101 e oltre			N	ad-detti		
				N	ad-detti	N	ad-detti	N	ad-detti	N	ad-detti	N	ad-detti	N	ad-detti					
1	Alessandria	5	11	507	708	125	458	29	200	10	160	1	83	—	—	6	678	1.609	683	1.620
2	Asti	1	1	429	568	77	271	13	87	2	34	—	—	—	—	4	521	960	522	961
3	Cuneo	—	—	1.785	2.293	226	783	32	236	14	319	3	221	1	123	4	2.065	3.975	2.065	3.975
4	Novara	2	4	428	565	92	334	25	189	10	180	—	—	—	—	1	556	1.268	558	1.272
5	Torino	3	11	1.591	2.220	389	1.369	65	458	25	443	—	—	—	—	8	2.078	4.490	2.081	4.501
6	Vercelli	2	53	506	693	120	421	20	148	5	110	—	—	—	—	8	659	1.372	661	1.425
7	Aosta (Valle di)	—	—	89	111	20	75	3	21	1	12	—	—	—	—	—	113	219	113	219
8	Bergamo	—	—	343	482	130	474	41	303	12	208	—	—	—	—	2	528	1.467	528	1.467
9	Brescia	4	30	486	658	151	544	55	393	6	128	1	78	—	—	2	699	1.801	703	1.831
10	Como	2	5	302	442	126	460	46	346	14	224	—	—	—	—	2	490	1.472	492	1.477
11	Cremona	—	2	293	411	106	375	24	175	7	106	—	—	—	—	1	432	1.172	434	1.174
12	Mantova	—	—	389	520	96	350	17	122	2	51	—	—	—	1	105	504	1.043	504	1.043
13	Milano	28	148	1.470	2.158	768	2.786	230	1.653	101	1.912	2	106	—	—	18	2.589	8.615	2.617	8.763
14	Pavia	1	10	637	857	151	534	30	206	14	282	1	55	—	—	1	834	1.934	835	1.944
15	Sondrio	—	—	89	119	29	109	5	38	5	70	—	—	—	—	1	129	336	129	336
16	Varese	1	2	234	338	91	327	36	264	10	187	2	129	—	—	4	377	1.245	378	1.247
17	Bolzano	5	63	171	225	65	247	54	419	87	1.837	11	695	6	749	6	400	4.172	405	4.235
18	Trento	2	51	245	329	69	254	25	195	22	439	2	135	—	—	6	363	1.352	365	1.403
19	Belluno	—	—	179	216	38	137	12	83	5	85	—	—	—	—	2	236	521	236	521
20	Padova	3	12	427	589	139	493	60	446	18	299	—	—	—	—	3	647	1.827	650	1.839
21	Rovigo	—	—	143	218	45	161	12	87	14	260	1	51	1	112	1	217	889	217	889
22	Treviso	—	—	315	428	95	344	23	170	17	267	—	—	—	—	4	454	1.209	454	1.209
23	Venezia	8	32	305	441	116	410	31	218	13	221	—	—	—	—	1	466	1.290	474	1.322
24	Verona	6	19	469	651	177	642	47	353	25	468	4	325	3	497	9	734	2.936	740	2.955
25	Vicenza	—	—	362	503	109	383	23	163	11	173	—	—	—	—	9	505	1.222	505	1.222
26	Gorizia	—	—	69	105	40	140	7	47	3	67	—	—	—	—	—	119	359	119	359
27	Udine	6	6	322	437	114	417	47	347	15	249	1	56	—	—	—	499	1.506	505	1.512
28	Trieste (Territorio di)	5	36	273	412	130	465	55	412	20	346	—	—	—	—	—	478	1.635	483	1.671
29	Genova	27	214	775	1.138	325	1.116	71	508	24	400	—	—	—	—	8	1.203	3.162	1.230	3.376
30	Imperia	3	36	400	582	172	629	28	203	11	174	—	—	—	—	2	613	1.588	616	1.624
31	La Spezia	1	1	119	175	39	139	9	64	2	29	—	—	—	—	—	169	407	170	408
32	Savona	1	1	297	449	88	315	22	156	8	135	—	—	—	—	2	417	1.055	418	1.056
33	Bologna	8	55	427	603	186	669	47	350	32	555	—	—	2	210	4	698	2.387	706	2.442
34	Ferrara	—	—	231	310	90	327	23	168	12	250	1	51	—	—	2	359	1.106	360	1.111
35	Forlì	1	5	357	500	89	311	21	152	21	511	2	123	1	109	3	494	1.706	495	1.712
36	Modena	—	—	486	674	129	465	24	179	20	408	5	381	1	114	3	668	2.221	668	2.221
37	Parma	—	—	451	584	101	358	40	289	9	159	—	—	—	—	1	602	1.390	602	1.390
38	Piacenza	—	—	271	353	78	292	29	211	6	150	1	94	—	—	4	389	1.100	389	1.100
39	Ravenna	1	1	189	244	62	218	20	144	17	368	8	525	1	131	5	302	1.630	303	1.631
40	Reggio nell'Emilia	6	25	400	541	96	346	21	160	8	105	—	—	—	—	—	525	1.152	531	1.177
41	Arezzo	4	16	182	242	51	181	3	20	7	135	—	—	—	—	1	244	578	248	594
42	Firenze	12	84	523	735	211	751	42	299	20	330	—	—	1	145	8	805	2.260	817	2.344
43	Grosseto	—	—	201	265	26	85	6	44	—	—	—	—	—	—	—	233	394	233	394
44	Livorno	4	12	167	244	59	218	14	97	7	113	—	—	—	—	2	249	672	253	684
45	Lucca	2	15	171	236	53	186	13	93	5	71	1	51	—	—	—	243	637	245	652
46	Massa-Carrara	—	—	94	133	23	79	3	22	—	—	—	—	—	—	—	120	234	120	234
47	Pisa	—	—	214	317	71	260	25	179	10	183	—	—	—	—	2	322	939	322	939
48	Pistoia	—	—	160	224	52	181	3	23	2	52	—	—	—	—	1	218	480	218	480
49	Siena	1	1	140	186	53	182	10	79	1	16	—	—	—	—	1	205	463	206	464
50	Perugia	2	6	184	261	46	170	13	101	4	64	—	—	—	—	3	250	596	252	602
51	Terni	—	—	75	105	30	103	4	28	1	12	—	—	—	—	1	111	248	111	248
52	Ancona	2	2	176	234	34	130	18	133	11	156	—	—	—	—	4	243	653	245	655
53	Ascoli Piceno	3	15	189	253	59	208	21	150	6	132	—	—	—	—	5	280	743	283	758
54	Macerata	—	—	102	131	30	106	9	66	2	31	—	—	—	—	—	143	334	143	334
55	Pesaro e Urbino	—	—	199	265	26	94	9	68	3	61	1	75	—	—	1	239	563	239	563
56	Frosinone	2	5	97	131	26	96	10	67	5	87	—	—	—	—	—	138	381	140	386
57	Latina	1	2	103	139	32	115	5	35	4	60	—	—	—	—	—	144	349	145	351
58	Rieti	—	—	39	48	10	40	1	7	2	23	—	—	—	—	1	53	118	53	118
59	Roma	18	236	582	811	386	1.443	133	957	49	741	1	51	—	—	4	1.155	4.003	1.173	4.239
60	Viterbo	1	1	149	202	36	134	10	67	4	112	—	—	—	—	1	200	515	201	516
61	Campobasso	—	—	223	291	30	99	5	39	—	—	—	—	—	—	2	260	429	260	429
62	Chieti	—	—	161	220	30	110	7	49	6	74	—	—	—	—	—	204	453	204	453
63	L'Aquila	—	—	126	168	30	121	12	89	—	—	1	62	—	—	—	169	440	169	440
64	Pescara	1	1	61	86	28	101	14	98	3	50	—	—	—	—	2	108	335	109	336
65	Teramo	—	—	90	126	32	115	5	36	1	11	—	—	—	—	5	133	288	133	288
66	Avellino	2	12	179	239	30	107	16	114	11	223	1	71	1	128	1	239	882	241	894
67	Benevento	1	3	97	120	20	68	3	22	—	—	—	—	—	—	—	120	210	121	213
68	Caserta	—	—	114	159	44	159	9	65	3	73	—	—	—	—	—	170	456	170	456
69	Napoli	11	61	876	1.263	307	1.114	98	733	32	555	1	92	1	122	1	1.316	3.879	1.327	3.940
70	Salerno	1	2	440	601	136	511	63	449	26	611	—	—	—	—	2	667	2.172	668	2.174
71	Bari	10	18	478	665	185	651	38	269	21	372	1	82	—	—	14	737	2.039	747	2.057
72	Brindisi	4	4	51	66	14	50	8	60	9	162	—	—	—	—	4	86	338	90	346
73	Foggia	—	—	294	391	65	228	15	107	2	32	—	—	—	—	3	380	823	380	823

Segue Tav. 2 — Unità locali amministrative — Unità locali operative, secondo il numero di addetti

B — Provincie, per classe e sottoclasse di attività economica: MATERIE PRIME E AUSILIARIE NON ALIMENTARI (7.01. B)

N. d'ordine	PROVINCIE	UNITÀ LOCALI AMMINISTRATIVE		UNITÀ LOCALI OPERATIVE												TOTALE				
		N	ad-detti	con addetti												senza ad-detti	Totale		UNITÀ LOCALI	
				fino a 2		da 3 a 5		da 6 a 10		da 11 a 50		da 51 a 100		101 e oltre			N	ad-detti	N	ad-detti
1	Alessandria	1	1	144	190	26	96	12	89	4	71	—	—	—	—	—	186	446	187	447
2	Asti	—	—	86	119	22	79	2	17	—	—	—	—	—	—	—	110	215	110	215
3	Cuneo	1	1	463	586	68	238	14	94	3	56	—	—	—	—	1	549	974	550	975
4	Novara	2	3	190	252	52	196	14	105	5	68	—	—	—	—	1	262	621	264	624
5	Torino	5	193	707	958	224	802	67	506	47	812	2	122	—	—	3	1.050	3.200	1.055	3.393
6	Vercelli	2	6	295	395	69	247	17	118	4	50	—	—	—	—	6	391	820	393	826
7	Aosta (Valle di)	1	3	34	40	7	26	4	26	3	52	—	—	—	—	1	49	144	50	147
8	Bergamo	4	18	118	159	43	163	21	151	8	126	1	65	—	—	—	191	664	198	682
9	Brescia	5	31	232	327	68	220	27	195	10	164	—	—	—	—	4	341	906	346	937
10	Como	6	30	142	191	47	174	16	120	10	153	—	—	—	—	—	215	638	221	668
11	Cremona	2	3	111	136	36	133	2	17	3	58	—	—	—	—	—	153	344	155	347
12	Mantova	1	3	110	151	22	79	6	47	2	26	—	—	—	—	1	140	303	141	306
13	Milano	81	1.241	1.022	1.511	489	1.767	188	1.409	131	2.329	10	695	—	—	9	1.849	7.711	1.930	8.552
14	Pavia	—	—	186	248	41	150	12	98	6	79	—	—	—	—	—	245	575	245	575
15	Sondrio	1	1	36	50	6	22	3	22	1	33	—	—	—	—	—	46	127	47	128
16	Varese	5	38	132	165	59	218	26	189	5	90	—	—	—	—	—	222	662	227	700
17	Bolzano	9	26	181	221	36	131	21	161	9	138	—	—	—	—	1	248	651	257	677
18	Trento	6	24	182	227	26	100	19	133	7	139	—	—	—	—	2	236	599	242	623
19	Belluno	1	4	122	146	22	82	3	23	3	46	—	—	—	—	—	150	297	151	301
20	Padova	10	197	107	167	61	216	20	147	9	123	—	—	—	—	1	198	653	208	850
21	Rovigo	—	—	42	64	13	44	6	42	1	12	—	—	—	—	—	62	162	62	162
22	Treviso	—	—	86	124	43	161	11	88	6	82	—	—	—	—	—	146	455	146	455
23	Venezia	6	18	112	155	61	225	24	174	12	197	—	—	3	489	1	213	1.240	219	1.258
24	Verona	5	28	121	174	51	187	15	111	9	164	—	—	—	—	1	197	636	202	664
25	Vicenza	1	1	125	165	34	124	15	103	8	117	—	—	—	—	—	182	509	183	510
26	Gorizia	—	—	39	53	19	69	9	60	—	—	—	—	—	—	—	67	182	67	182
27	Udine	4	8	170	217	52	195	14	110	9	136	1	64	—	—	1	247	722	251	730
28	Trieste (Territorio di)	8	50	176	250	79	276	27	219	15	269	1	59	—	—	—	298	1.073	306	1.123
29	Genova	46	908	424	594	153	548	49	386	23	394	2	130	—	—	5	656	2.052	702	2.960
30	Imperia	1	2	79	100	19	68	2	18	2	39	—	—	—	—	—	102	225	103	227
31	La Spezia	3	5	75	105	20	71	3	21	2	58	—	—	—	—	—	100	255	103	260
32	Savona	5	10	118	160	28	99	4	27	—	—	2	174	3	350	—	155	810	160	820
33	Bologna	10	121	203	276	84	306	36	240	21	348	2	106	—	—	—	346	1.276	356	1.397
34	Ferrara	1	2	85	121	22	82	9	67	3	37	—	—	—	—	—	119	307	120	309
35	Forlì	5	8	139	206	42	156	11	75	4	63	—	—	—	—	1	197	500	202	508
36	Modena	2	5	107	152	48	168	8	59	4	52	—	—	—	—	—	168	431	170	436
37	Parma	6	11	125	163	45	165	18	123	6	99	—	—	—	—	—	194	550	200	561
38	Piacenza	5	10	105	142	24	85	9	75	—	—	—	—	—	—	—	138	302	143	312
39	Ravenna	—	—	78	111	22	82	4	30	5	112	—	—	—	—	2	111	335	111	335
40	Reggio nell'Emilia	6	25	92	125	15	59	13	94	3	53	1	61	—	—	1	125	392	131	417
41	Arezzo	—	—	122	153	36	121	6	39	3	44	—	—	—	—	—	167	357	167	357
42	Firenze	15	93	587	844	183	649	61	457	25	458	1	66	—	—	5	862	2.474	877	2.567
43	Grosseto	—	—	58	77	14	52	2	12	—	—	—	—	—	—	—	74	141	74	141
44	Livorno	—	—	115	164	27	102	11	76	6	102	1	78	—	—	2	162	522	162	522
45	Lucca	4	6	125	167	26	93	6	39	2	25	—	—	—	—	2	161	324	165	330
46	Massa-Carrara	1	2	113	143	27	97	3	25	—	—	—	—	—	—	—	144	428	145	430
47	Pisa	1	3	77	109	22	74	8	57	4	53	—	—	1	163	—	112	293	113	296
48	Pistoia	—	—	104	148	9	33	6	40	—	—	—	—	—	—	—	120	221	120	221
49	Siena	2	2	60	87	15	53	6	47	1	15	—	—	—	—	3	85	202	87	204
50	Perugia	3	14	70	90	16	60	8	56	3	61	—	—	—	—	1	98	267	101	281
51	Terni	—	—	62	89	12	45	4	27	1	11	—	—	—	—	—	79	172	79	172
52	Ancona	3	6	114	145	25	92	8	61	3	52	—	—	—	—	2	152	350	155	356
53	Ascoli Piceno	—	—	54	80	13	47	3	25	1	11	—	—	1	—	—	72	235	72	235
54	Macerata	—	—	45	61	14	49	6	40	—	—	—	—	—	—	—	65	150	65	150
55	Pesaro e Urbino	1	4	83	106	22	81	9	69	2	47	—	—	—	—	—	116	303	117	307
56	Frosinone	—	—	67	90	9	31	7	52	2	23	—	—	—	—	—	85	196	85	196
57	Latina	—	—	43	52	9	35	4	29	—	—	—	—	—	—	—	56	116	56	116
58	Rieti	—	—	22	29	8	30	2	13	—	—	—	—	—	—	—	32	72	32	72
59	Roma	31	923	431	630	209	754	64	470	32	654	4	255	1	209	6	747	2.972	778	3.895
60	Viterbo	4	4	53	71	17	60	3	23	—	—	—	—	—	—	1	74	154	78	158
61	Campobasso	—	—	53	67	7	26	3	22	1	12	—	—	—	—	—	64	127	64	127
62	Chieti	—	—	35	51	8	33	4	26	2	83	—	—	—	—	—	49	193	49	193
63	L'Aquila	1	6	46	64	14	55	1	6	—	—	—	—	—	—	1	62	125	63	131
64	Pescara	—	—	33	51	18	64	11	80	—	—	1	86	—	—	2	65	281	65	281
65	Teramo	—	—	48	69	8	28	1	7	—	—	—	—	—	—	1	58	104	58	104
66	Avellino	1	1	60	74	13	47	4	25	2	26	—	—	—	—	—	79	172	80	173
67	Benevento	—	—	48	65	12	40	—	—	—	—	—	—	—	—	—	62	136	62	136
68	Caserta	—	—	97	124	19	66	—	—	—	—	—	—	—	—	1	117	190	117	190
69	Napoli	5	251	451	636	149	532	36	265	20	402	3	184	3	406	5	667	2.425	672	2.676
70	Salerno	3	13	123	169	19	64	13	96	3	43	—	—	—	—	2	160	372	163	385
71	Bari	3	12	138	192	57	205	20	150	7	130	1	58	—	—	3	226	735	229	747
72	Brindisi	—	—	31	42	7	24	2	14	—	—	—	—	—	—	—	40	80	40	80
73	Foggia	1	3	106	153	22	82	5	34	1	13	—	—	—	—	—	134	282	135	285
74	Lecce	—	—	58	77	12	45	4	27	1	11	—	—	—	—	1	76	160	76	160
75	Taranto	—	—	46	65	8	30	1	9	—	—	—	—	—	—	—	55	104	55	104
76	Matera	—	—	13	17	3	11	—	—	—	—	—	—	—	—	1	17	28	17	28
77	Potenza	1	1	33	47	4	15	3	20	—	—	—								

Segue Tav. 2 — Unità locali amministrative — Unità locali operative, secondo il numero di addetti

B — Provincie, per classe e sottoclasse di attività economica: PRODOTTI INDUSTRIALI NON ALIMENTARI (7.01.C)

N. d'ordine	PROVINCIE	UNITÀ LOCALI AMMINISTR.		UNITÀ LOCALI OPERATIVE														TOTALE			
		N	ad-detti	con addetti														Totale		N	ad-detti
				fino a 2		da 3 a 5		da 6 a 10		da 11 a 50		da 51 a 100		101 e oltre		senza ad-detti	N	ad-detti			
N	ad-detti	N	ad-detti	N	ad-detti	N	ad-detti	N	ad-detti	N	ad-detti	N	ad-detti	N	ad-detti	N	ad-detti				
1	Alessandria	3	16	173	240	40	151	24	176	6	115	1	58	—	—	1	245	740	248	756	
2	Asti	—	—	80	125	13	45	7	53	1	15	—	—	—	—	—	101	238	101	238	
3	Cuneo	—	—	89	121	41	152	10	85	1	15	—	—	—	—	1	142	373	142	373	
4	Novara	3	3	132	185	28	99	11	82	10	185	—	—	—	—	—	181	551	184	554	
5	Torino	8	28	624	932	378	1.395	134	986	96	1.810	2	120	—	—	1	1.235	5.243	1.243	5.271	
6	Vercelli	1	1	133	181	55	203	22	159	8	161	1	65	—	—	2	221	769	222	770	
7	Aosta (Valle di)	—	—	3	5	3	10	—	—	—	—	—	—	—	—	—	6	15	6	15	
8	Bergamo	—	—	101	141	28	104	24	174	13	166	—	—	—	—	—	166	585	166	585	
9	Brescia	1	6	130	193	77	301	26	204	12	217	—	—	—	—	1	246	915	247	921	
10	Como	4	13	200	277	99	364	41	321	19	340	—	—	—	—	—	359	1.302	363	1.315	
11	Cremona	—	—	49	68	16	61	5	39	4	91	—	—	—	—	—	74	259	74	259	
12	Mantova	1	4	94	131	31	122	9	71	4	52	—	—	—	—	1	139	376	140	380	
13	Milano	96	1.080	2.123	3.112	1.479	5.465	587	4.362	341	6.388	27	1.672	4	831	20	4.581	21.830	4.677	22.910	
14	Pavia	1	1	177	245	49	181	15	115	4	100	—	—	—	—	4	249	641	250	642	
15	Sondrio	—	—	6	9	6	23	1	9	—	—	—	—	—	—	—	13	41	13	41	
16	Varese	4	6	227	328	92	338	29	211	15	277	—	—	—	—	—	365	1.263	369	1.269	
17	Bolzano	3	24	68	100	23	87	10	77	10	238	—	—	—	—	—	111	502	114	526	
18	Trento	1	1	38	51	16	63	10	75	7	168	—	—	1	136	—	72	493	73	494	
19	Belluno	2	4	20	28	10	36	7	47	2	32	—	—	—	—	—	39	143	41	147	
20	Padova	2	5	97	133	82	313	33	252	22	445	—	—	—	—	1	236	1.340	241	1.479	
21	Rovigo	—	—	18	31	13	44	4	28	—	—	—	—	—	—	—	35	103	35	103	
22	Treviso	—	—	70	96	37	137	10	80	9	164	1	54	—	—	—	127	531	127	531	
23	Venezia	4	32	67	101	43	164	15	114	6	113	—	—	—	—	—	131	492	135	524	
24	Verona	3	8	144	190	61	220	30	231	14	277	—	—	—	—	—	249	918	252	926	
25	Vicenza	1	1	96	133	46	175	25	187	10	174	2	112	—	—	1	180	781	181	782	
26	Gorizia	—	—	12	18	4	16	1	6	—	—	—	—	—	—	—	18	40	18	40	
27	Udine	3	12	94	136	37	140	21	151	14	237	—	—	—	—	—	166	664	169	676	
28	Trieste (Territorio di)	2	10	154	230	70	258	29	216	11	169	1	73	—	—	—	265	946	267	956	
29	Genova	20	126	462	669	227	835	59	447	43	686	—	—	1	101	3	795	2.738	915	2.864	
30	Imperia	—	—	46	60	12	42	5	32	1	11	—	—	—	—	—	64	145	64	145	
31	La Spezia	1	1	32	49	16	56	3	23	—	—	—	—	—	—	—	51	128	52	129	
32	Savona	1	1	58	87	20	70	10	69	1	12	—	—	—	—	—	89	238	90	239	
33	Bologna	7	88	188	284	142	530	85	640	48	917	3	241	—	—	2	468	2.612	475	2.700	
34	Ferrara	2	9	50	71	17	65	11	79	6	84	—	—	—	—	1	85	299	87	308	
35	Forlì	—	—	51	80	18	65	13	96	2	32	—	—	—	—	—	84	273	84	273	
36	Modena	2	6	120	167	40	151	13	104	7	106	—	—	—	—	—	180	528	182	534	
37	Parma	1	1	65	97	29	105	17	129	8	140	—	—	—	—	—	119	471	120	472	
38	Piacenza	1	1	71	99	30	112	11	78	4	77	—	—	—	—	—	117	366	118	367	
39	Ravenna	1	2	36	49	14	54	1	6	1	11	—	—	—	—	—	52	120	53	122	
40	Reggio nell'Emilia	2	7	62	85	28	106	11	87	7	117	—	—	—	—	—	108	395	110	402	
41	Arezzo	—	—	39	55	14	54	7	52	1	20	—	—	—	—	—	61	181	61	181	
42	Firenze	10	68	396	604	225	855	81	605	45	760	1	82	—	—	2	750	2.906	760	2.974	
43	Grosseto	—	—	15	18	8	30	—	—	—	—	—	—	—	—	—	23	48	23	48	
44	Livorno	1	3	58	88	32	121	12	90	3	39	—	—	—	—	—	107	338	108	341	
45	Lucca	1	4	44	67	26	97	15	119	4	61	—	—	—	—	2	90	344	91	348	
46	Massa-Carrara	—	—	16	21	4	14	3	21	1	11	—	—	—	—	1	24	67	24	67	
47	Pisa	2	4	106	150	33	119	10	71	1	31	—	—	—	—	—	151	371	153	375	
48	Pistoia	—	—	38	59	24	90	6	44	—	—	—	—	—	—	—	68	193	68	193	
49	Siena	—	—	32	43	12	44	7	49	2	35	—	—	—	—	—	53	171	53	171	
50	Perugia	—	—	44	57	18	74	7	47	3	61	—	—	—	—	—	72	239	72	239	
51	Terni	—	—	18	25	6	27	5	38	3	46	—	—	—	—	—	33	136	33	136	
52	Ancona	—	12	93	137	40	142	19	146	13	237	—	—	—	—	—	165	662	167	674	
53	Ascoli Piceno	2	11	55	78	11	41	2	12	2	46	—	—	—	—	1	71	177	72	188	
54	Macerata	—	—	29	42	6	19	5	37	2	30	—	—	—	—	2	44	128	44	128	
55	Pesaro e Urbino	—	—	11	17	16	59	1	7	3	70	—	—	—	—	—	31	153	31	153	
56	Frosinone	—	—	17	25	2	7	1	6	—	—	—	—	—	—	—	20	38	20	38	
57	Latina	—	—	19	20	5	17	1	6	—	—	—	—	—	—	—	25	43	25	43	
58	Rieti	—	—	7	11	4	13	—	—	—	—	—	—	—	—	—	11	24	11	24	
59	Roma	45	940	414	618	293	1.082	119	904	60	1.117	3	185	—	—	—	896	3.906	941	4.846	
60	Viterbo	1	1	34	40	11	39	2	18	—	—	—	—	—	—	7	50	97	51	98	
61	Campobasso	—	—	11	18	2	6	3	21	1	18	—	—	—	—	—	17	63	18	65	
62	Chieti	—	—	22	34	13	47	—	—	—	—	—	—	—	—	1	36	81	36	81	
63	L'Aquila	—	—	8	10	5	17	2	12	1	14	—	—	—	—	1	17	53	17	53	
64	Pescara	—	—	36	50	20	71	5	37	3	57	—	—	—	—	—	64	215	64	215	
65	Teramo	—	—	18	24	4	13	2	14	2	44	—	—	—	—	—	26	95	26	95	
66	Avellino	—	—	23	35	7	25	3	23	—	—	—	—	—	—	—	33	83	33	83	
67	Benevento	1	3	20	22	2	6	2	13	1	12	—	—	—	—	—	25	53	26	56	
68	Caserta	—	—	36	44	5	19	2	17	—	—	—	—	—	—	—	43	80	43	80	
69	Napoli	12	164	474	695	230	862	73	522	35	582	1	69	—	—	5	818	2.730	830	2.894	
70	Salerno	—	—	97	131	22	81	10	71	2	22	—	—	—	—	3	134	305	134	305	
71	Bari	5	59	149	209	92	334	34	235	12	197	1	56	—	—	1	289	1.031	294	1.090	
72	Brindisi	1	7	15	21	9	16	2	14	1	15	—	—	—	—	2	24	66	25	73	
73	Foggia	—	—	21	29	8	28	—	—	—	—	—	—	—	—	—	29	57	30	60	
74	Lecce	—	—	74	99	16	57	6	49	2	27	—	—	—	—	—	98	232	98	232	
75	Taranto	—	—	41	57	18	67	5	40	1	14	—	—	—	—	—	65	178	65	178	
76	Matera	1	3	4	4	—	—	—	—	—	—	—	—	—	—	1	5	4	6	7	
77	Potenza	—	—	10	11	1	3	1	6	—	—	—	—	—	—	—	12	20	12	20	
78	Catanzaro	—	—	19	25	7	27	2	12	1	12	—	—	—	—	—	29	76	30	94	
79	Cosenza	1	18	37	53	2	8	1	9	—	—	—	—	—	—	1	41	70	41	70	
80	Reggio di Calabria	1	4																		

N. classificazione	CLASSE, SOTTOCLASSI E CATEGORIE DI ATTIVITA' ECONOMICA	IMPRENDITORI, GERENTI, COOPERATORI E COADIUVANTI						IMPIEGATI					
		imprenditori, gerenti		cooperatori		coadiuvanti		I categoria		II categoria		altri	
		MF	M	MF	M	MF	M	MF	M	MF	M	MF	M
7.01. A	PRODOTTI AGRICOLI E ALIMENTARI	42.814	40.184	221	220	21.797	14.718	1.700	1.524	4.603	3.424	5.740	3.703
7.01.01	Cereali, legumi secchi, foraggi, ecc.	4.506	4.247	61	60	1.776	1.233	99	90	327	241	360	203
7.01.02	Sementi e piante officinali	314	297	—	—	148	109	24	23	72	57	74	47
7.01.03	Fiori, piante ornamentali e da fiore, semi da giardino.	629	480	—	—	421	190	10	9	21	12	26	13
7.01.04	Frutta, agrumi, ortaggi, funghi, ecc.	10.381	9.604	6	6	7.468	4.639	380	336	870	690	909	559
7.01.05	Animali vivi (escluso pollame e conigli)	5.962	5.935	—	—	1.353	1.234	14	14	12	10	29	26
7.01.06	Seme bachi e bozzoli.	4	4	—	—	1	1	—	—	—	—	—	—
7.01.07	Uova, pollame vivo e affini, conigli vivi.	1.145	1.048	—	—	683	449	13	9	55	41	32	21
7.01.08	Carni e sottoprodotti commestibili, freschi e congelati.	435	422	35	35	222	169	41	34	61	41	64	40
7.01.09	Salumi, conserve alimentari e affini	253	243	—	—	115	67	29	25	55	38	123	54
7.01.10	Prodotti della pesca, freschi e congelati.	633	617	52	52	353	323	42	42	99	79	69	53
7.01.11	Prodotti della pesca, secchi e conservati	221	214	—	—	80	66	50	47	93	72	62	48
7.01.12	Latte, latticini e formaggi	1.948	1.831	51	51	902	643	141	131	444	368	1.089	929
7.01.13	Farine, pane, paste alimentari, riso brillato, biscotti, ecc.	1.268	1.161	4	4	603	385	88	79	227	168	212	138
7.01.14	Vini e altre bevande, alcool per liquori, aceto.	9.476	8.834	9	9	4.786	3.358	260	230	610	433	572	324
7.01.15	Oli alimentari.	941	893	—	—	395	285	61	57	212	151	174	86
7.01.16	Caffè, coloniali, spezie, droghe e zucchero.	1.293	1.185	—	—	684	401	120	109	462	294	781	420
7.01.17	Dolciumi di ogni genere.	641	585	—	—	341	197	21	18	95	75	134	86
7.01.18	Prodotti alimentari vari.	2.764	2.584	3	3	1.466	969	307	271	888	654	1.030	656
7.01. B	MATERIE PRIME E AUSILIARIE NON ALIMENTARI	18.238	16.927	—	—	7.106	5.383	2.642	2.519	4.873	3.618	4.206	2.333
7.01.19	Fibre tessili e filati per uso industriale	535	509	—	—	152	106	84	73	212	134	235	112
7.01.20	Legname e affini, sughero.	4.526	4.391	—	—	1.438	1.207	170	161	451	374	417	291
7.01.21	Pelli greggie.	858	836	—	—	258	225	46	44	96	70	80	55
7.01.22	Solfo, pietre per uso ind., terre e altri min. non metalliferi.	241	228	—	—	74	52	28	24	70	41	78	41
7.01.23	Materiali da costruzione.	3.057	2.761	—	—	1.241	818	282	273	549	412	453	246
7.01.24	Minerali metalliferi e metalli.	733	687	—	—	210	162	202	189	513	345	752	366
7.01.25	Combustibili solidi.	3.191	3.039	—	—	1.341	1.099	214	192	506	340	531	232
7.01.26	Oli minerali, carburanti e lubrificanti	972	914	—	—	252	171	1.523	1.476	2.268	1.745	1.468	903
7.01.27	Setole, crine, ossa e altre spoglie animali.	32	30	—	—	8	7	7	6	—	—	1	1
7.01.28	Cenci, cascami, carta da macero, ecc.	4.093	3.532	—	—	2.132	1.536	86	81	208	157	191	86
7.01. C	PRODOTTI INDUSTRIALI NON ALIMENTARI	19.272	17.867	4	4	6.957	4.331	3.247	2.968	10.104	7.064	15.668	8.737
7.01.29	Prodotti finiti in ferro o altro metallo (escluse macchine e veicoli)	1.239	1.177	—	—	380	266	360	343	1.091	825	1.901	1.152
7.01.30	Macchine utensili, operatrici, ecc. (escluse macchine agricole).	1.177	1.122	—	—	320	189	264	240	805	549	1.194	632
7.01.31	Macchine e strumenti di precisione.	440	403	—	—	131	77	136	124	522	342	813	402
7.01.32	Veicoli, accessori e parti di ricambio	726	690	—	—	249	157	186	172	532	414	795	440
7.01.33	Gioie, pietre e metalli preziosi.	198	192	—	—	72	54	9	9	24	19	41	28
7.01.34	Oggetti lavorati in marmo, alabastro e simili.	8	8	—	—	4	3	2	2	1	1	4	4
7.01.35	Prodotti chimici per agricoltura e macchine e attrezzi agricoli.	1.559	1.452	4	4	578	334	467	455	644	536	625	443
7.01.36	Cuoi e pelli conciate (escluse le pelli da pellicceria).	714	683	—	—	232	165	49	40	143	102	149	84
7.01.37	Calzature e accessori per calzature.	337	300	—	—	179	101	15	11	97	68	82	51
7.01.38	Tessuti, anche per arredamento.	3.097	2.938	—	—	989	652	433	389	1.787	1.322	3.367	2.161
7.01.39	Filati cucirini, mercerie, passamanerie.	1.333	1.209	—	—	689	398	89	77	554	388	1.045	581
7.01.40	Articoli abbigliamento e vestiario.	887	766	—	—	461	260	56	42	277	166	463	230
7.01.41	Pellicce e pelli da pellicceria.	162	152	—	—	53	39	17	13	61	39	64	44
7.01.42	Articoli da viaggio, pelletterie, marrochinerie.	60	54	—	—	24	7	4	3	18	10	20	10
7.01.43	Mobili e articoli di arredamento.	551	500	—	—	259	185	40	39	149	114	199	97
7.01.44	Macchine e apparecchi per uso domestico.	44	42	—	—	5	1	4	3	26	11	31	17
7.01.45	Vetriere, cristallerie, ceramiche e affini.	1.185	1.067	—	—	593	380	130	105	369	236	608	352
7.01.46	Spaghi e cordami, sacchi e simili.	229	204	—	—	105	67	9	9	20	12	34	26
7.01.47	Recipienti in legno, articoli in vimini, giunchi e simili.	141	123	—	—	78	51	1	1	9	6	5	3
7.01.48	Carta e cartone (esclusa carta parati).	886	803	—	—	351	203	126	110	394	195	434	215
7.01.49	Libri, articoli cartoleria e cancelleria.	590	529	—	—	266	151	61	53	234	123	383	184
7.01.50	Prodotti chimici per industria, vernici, candele, ecc.	1.095	1.026	—	—	320	221	274	258	806	629	894	479
7.01.51	Specialità medicinali, prodotti chimico-farmaceutici e profumeria.	1.039	964	—	—	346	201	287	262	1.026	646	1.850	779
7.01.52	Articoli sanitari, ferri chirurg. e materiale da medicazione.	292	255	—	—	83	47	37	31	114	65	217	108
7.01.53	Prodotti industriali non alim. vari.	1.283	1.208	—	—	190	122	191	177	401	246	450	215
7.01	Commercio all'ingrosso	80.324	74.978	225	224	35.860	24.432	7.589	7.011	19.580	14.106	25.614	14.773

(a) Operai di categorie speciali, operai specializzati, operai qualificati, operai comuni e manovali specializzati

posizione nella professione e il sesso

categoria di attività economica : ITALIA

OPERAI (a)		MANOVALI COMUNI		SORVEGLIANTI, CUSTODI, ADDETTI AI SERVIZI INTERNI		APPRENDISTI		TOTALE ADDETTI						N. classifi- cazione
								MF	M	in età				
										inferiore a 18 anni		da 18 a meno di 20 anni		
MF	M	MF	M	MF	M	MF	M	MF	M	MF	M			
25.661	15.433	10.243	6.157	1.233	940	1.257	978	115.289	87.281	3.335	1.780	4.726	2.150	7.01. A
1.084	961	698	556	121	87	34	30	9.066	7.708	147	81	175	131	7.01.01
290	210	111	65	11	6	4	3	1.048	817	25	14	61	10	7.01.02
127	78	55	42	10	6	13	8	1.312	838	32	23	31	13	7.01.03
12.592	4.020	5.201	1.710	345	194	247	147	38.399	21.905	1.537	421	2.508	622	7.01.04
149	149	121	120	66	60	12	12	7.718	7.560	66	63	123	114	7.01.05
—	—	—	—	1	1	—	—	6	6	—	—	—	—	7.01.06
496	338	93	77	17	16	31	16	2.565	2.015	77	47	72	46	7.01.07
305	266	31	29	34	34	23	23	1.251	1.093	26	25	52	32	7.01.08
108	96	60	46	8	6	23	21	774	596	38	27	21	16	7.01.09
252	244	126	125	41	38	26	20	1.693	1.593	42	38	50	41	7.01.10
76	59	60	32	9	8	8	8	659	554	10	6	12	5	7.01.11
1.237	1.174	274	263	65	54	101	95	6.252	5.539	167	141	176	145	7.01.12
423	402	242	233	36	32	37	32	3.140	2.634	68	49	84	64	7.01.13
4.744	4.113	1.574	1.456	172	140	250	213	22.453	19.110	537	423	561	399	7.01.14
427	368	165	137	30	18	27	12	2.432	2.007	37	25	73	48	7.01.15
1.078	988	410	354	76	65	129	115	5.033	3.931	168	136	184	122	7.01.16
141	108	64	48	20	19	76	45	1.533	1.181	75	43	77	43	7.01.17
2.132	1.859	958	864	171	156	216	178	9.935	8.494	283	218	466	299	7.01.18
12.301	11.024	5.855	5.413	957	856	508	392	56.686	48.465	1.087	776	1.214	817	7.01. B
485	210	32	29	41	35	15	9	1.791	1.217	101	29	81	25	7.01.19
2.010	1.947	1.280	1.263	123	114	111	95	10.526	9.843	192	166	227	176	7.01.20
456	419	128	127	20	17	10	8	1.952	1.801	22	20	37	30	7.01.21
77	72	41	39	13	11	2	2	624	510	12	9	22	15	7.01.22
1.173	1.127	827	816	116	104	96	89	7.794	6.646	128	102	191	154	7.01.23
745	706	530	516	83	72	34	25	3.832	3.068	77	44	108	52	7.01.24
1.707	1.640	1.205	1.120	92	85	27	18	8.814	7.765	129	94	171	127	7.01.25
3.508	3.483	473	425	375	344	65	54	10.904	9.515	70	55	131	67	7.01.26
27	6	8	6	1	1	—	—	84	57	1	1	1	1	7.01.27
2.113	1.414	1.331	1.072	93	73	148	92	10.395	8.043	355	256	245	170	7.01.28
10.240	8.711	2.669	2.426	2.041	1.825	2.231	1.679	72.433	55.612	2.580	1.752	2.575	1.608	7.01. C
1.196	1.154	712	698	193	183	182	148	7.254	5.946	194	148	199	135	7.01.29
733	688	198	194	161	144	126	107	4.978	3.865	120	87	161	98	7.01.30
407	343	39	38	129	120	85	68	2.702	1.917	114	62	116	57	7.01.31
633	601	98	91	133	113	163	140	3.515	2.818	178	141	121	98	7.01.32
16	5	6	6	15	15	3	3	384	331	7	6	5	4	7.01.33
4	2	—	—	—	—	—	—	23	20	—	—	—	—	7.01.34
265	217	126	112	100	83	17	13	4.385	3.649	51	24	62	38	7.01.35
151	142	67	64	37	35	28	27	1.570	1.342	28	24	32	24	7.01.36
117	94	17	13	16	15	19	16	879	669	27	19	35	19	7.01.37
1.351	1.191	180	166	343	315	458	355	12.005	9.489	427	305	518	369	7.01.38
390	308	72	52	97	84	231	154	4.500	3.251	219	143	225	132	7.01.39
249	150	39	35	46	41	82	59	2.560	1.749	97	67	103	60	7.01.40
91	68	19	19	33	29	12	8	512	411	13	8	11	8	7.01.41
15	12	9	9	3	3	4	4	157	112	10	9	4	1	7.01.42
457	363	74	37	27	26	61	38	1.817	1.399	118	58	76	44	7.01.43
22	9	6	1	4	4	9	8	151	96	9	6	5	1	7.01.44
1.055	959	199	185	112	98	155	118	4.406	3.500	158	122	139	103	7.01.45
127	43	53	34	7	7	20	4	604	406	26	7	15	7	7.01.46
21	14	15	15	1	1	—	—	271	214	10	9	11	7	7.01.47
466	403	179	147	34	33	54	29	2.924	2.138	60	32	84	44	7.01.48
285	218	63	55	82	77	93	54	2.057	1.444	93	59	88	52	7.01.49
550	509	226	208	132	111	75	57	4.372	3.498	101	68	125	73	7.01.50
1.201	915	179	161	234	206	240	190	6.402	4.324	419	295	323	175	7.01.51
214	84	37	33	37	33	46	27	1.077	683	48	25	40	19	7.01.52
224	219	56	53	65	49	68	52	2.928	2.341	53	28	77	40	7.01.53
48.202	35.168	18.767	13.996	4.231	3.621	3.996	3.049	244.388	191.358	7.002	4.308	8.515	4.575	7.01

N. classificazione	CLASSE, SOTTOCLASSI E CATEGORIE DI ATTIVITA' ECONOMICA	IMPRENDITORI, GERENTI, COOPERATORI E COADIUVANTI						IMPIEGATI					
		imprenditori, gerenti		cooperatori		coadiuvanti		I categoria		II categoria		altri	
		MF	M	MF	M	MF	M	MF	M	MF	M	MF	M
7.01. A	PRODOTTI AGRICOLI E ALIMENTARI .	6.808	6.319	—	—	3.152	1.765	102	90	353	284	556	289
7.01.01	Cereali, legumi secchi, foraggi, ecc. .	599	576	—	—	275	154	6	6	62	46	35	20
7.01.02	Sementi e piante officinali	31	28	—	—	15	9	5	5	4	3	8	6
7.01.03	Fiori, piante ornamentali e da fiore, semi da giardino	54	39	—	—	27	8	—	—	2	—	1	1
7.01.04	Frutta, agrumi, ortaggi, funghi, ecc.	1.558	1.358	—	—	1.111	552	8	7	26	18	27	10
7.01.05	Animali vivi (escluso pollame e conigli)	1.610	1.602	—	—	261	228	8	8	2	—	4	3
7.01.06	Seme bachi e bozzoli	2	2	—	—	—	—	—	—	—	—	—	—
7.01.07	Uova, pollame vivo e affini, conigli vivi	155	137	—	—	103	49	—	—	1	1	—	—
7.01.08	Carni e sottoprodotti commestibili, freschi e congelati	64	58	—	—	35	17	4	2	5	4	6	3
7.01.09	Salumi, conserve alimentari e affini	23	22	—	—	21	9	5	4	8	7	15	4
7.01.10	Prodotti della pesca, freschi e congelati	24	23	—	—	12	8	—	—	—	—	—	—
7.01.11	Prodotti della pesca, secchi e conservati	9	9	—	—	10	8	—	—	—	—	—	—
7.01.12	Latte, latticini e formaggi	248	229	—	—	121	67	8	7	48	39	106	80
7.01.13	Farine, pane, paste alimentari, riso brillato, biscotti, ecc.	136	124	—	—	66	33	2	1	9	4	14	7
7.01.14	Vini e altre bevande, alcool per liquori, aceto	1.615	1.499	—	—	707	425	16	15	44	31	43	22
7.01.15	Oli alimentari	78	74	—	—	35	14	2	1	14	10	16	6
7.01.16	Caffè, coloniali, spezie, droghe e zucchero	210	184	—	—	115	55	12	11	59	36	171	80
7.01.17	Dolciumi di ogni genere	104	96	—	—	62	31	—	—	9	4	20	12
7.01.18	Prodotti alimentari vari	288	259	—	—	176	98	26	23	60	31	90	35
7.01. B	MATERIE PRIME E AUSILIARIE NON ALIMENTARI	2.642	2.488	—	—	882	603	205	194	441	308	398	154
7.01.19	Fibre tessili e filati per uso industriale	148	144	—	—	24	14	13	12	51	33	61	31
7.01.20	Legname e affini, sughero	952	930	—	—	255	211	8	6	29	25	36	18
7.01.21	Pelli greggie	81	75	—	—	20	14	10	10	7	5	7	4
7.01.22	Solfo, pietre per uso ind., terre e altri min. non metalliferi	32	30	—	—	8	4	—	—	4	—	6	1
7.01.23	Materiali da costruzione	275	251	—	—	124	74	6	6	22	14	26	12
7.01.24	Minerali metalliferi e metalli	84	75	—	—	31	18	22	21	67	47	67	22
7.01.25	Combustibili solidi	482	465	—	—	163	119	14	11	49	27	55	16
7.01.26	Oli minerali, carburanti e lubrificanti	112	105	—	—	27	10	118	114	167	119	99	39
7.01.27	Setole, crine, ossa e altre spoglie animali	6	5	—	—	1	—	—	—	—	—	—	—
7.01.28	Cenci, cascami, carta da macero, ecc.	470	408	—	—	229	139	14	14	45	33	36	11
7.01. C	PRODOTTI INDUSTRIALI NON ALIMENTARI	2.356	2.170	—	—	850	431	245	219	847	632	1.830	832
7.01.29	Prodotti finiti in ferro o altro metallo (escluse macchine e veicoli)	184	176	—	—	66	40	31	28	99	69	180	96
7.01.30	Macchine utensili, operatrici, ecc. (escluse macchine agricole)	133	126	—	—	39	21	20	18	56	27	60	28
7.01.31	Macchine e strumenti di precisione	35	33	—	—	10	7	15	15	57	40	106	34
7.01.32	Veicoli, accessori e parti di ricambio	164	154	—	—	62	41	31	26	78	52	131	63
7.01.33	Gioie, pietre e metalli preziosi	53	53	—	—	12	11	—	—	1	—	—	—
7.01.34	Oggetti lavorati in marmo, alabastro e simili	1	1	—	—	—	—	—	—	—	—	—	—
7.01.35	Prodotti chimici per agricoltura e macchine e attrezzi agricoli	277	261	—	—	84	36	16	16	28	21	28	12
7.01.36	Cuoi e pelli conciate (escluse le pelli da pellicceria)	99	94	—	—	31	18	5	5	19	17	9	2
7.01.37	Calzature e accessori per calzature	49	47	—	—	22	8	—	—	14	8	12	7
7.01.38	Tessuti, anche per arredamento	354	328	—	—	97	56	44	39	165	108	572	314
7.01.39	Filati cucirini, mercerie, passamanerie	202	178	—	—	102	34	9	8	58	32	225	108
7.01.40	Articoli abbigliamento e vestiario	121	101	—	—	55	27	3	2	19	9	73	19
7.01.41	Pellicce e pelli da pellicceria	14	13	—	—	7	6	2	1	4	1	3	3
7.01.42	Articoli da viaggio, pelletterie, marrochinerie	4	4	—	—	—	—	—	—	2	2	—	—
7.01.43	Mobili e articoli di arredamento	50	44	—	—	33	19	2	2	10	7	15	4
7.01.44	Macchine e apparecchi per uso domestico	13	13	—	—	1	—	—	—	3	1	5	4
7.01.45	Vetriere, cristallerie, ceramiche e affini	124	105	—	—	64	31	4	2	28	20	54	33
7.01.46	Spaghi e cordami, sacchi e simili	27	25	—	—	10	4	2	2	2	1	5	4
7.01.47	Recipienti in legno, articoli in vimini, giunchi e simili	14	14	—	—	10	6	—	—	—	—	1	—
7.01.48	Carta e cartone (esclusa carta parati)	111	101	—	—	53	31	4	3	15	11	54	17
7.01.49	Libri, articoli cartoleria e cancelleria	48	42	—	—	21	3	6	4	22	7	32	10
7.01.50	Prodotti chimici per industria, vernici, candele, ecc.	100	96	—	—	21	11	22	21	48	39	61	28
7.01.51	Specialità medicinali, prodotti chimico-farmaceutici e profumeria	83	78	—	—	24	9	22	22	94	44	185	39
7.01.52	Articoli sanitari, ferri chirurg. e materiale da medicazione	21	18	—	—	13	5	2	—	3	2	1	1
7.01.53	Prodotti industriali non alim. vari	75	65	—	—	13	7	5	5	22	14	18	6
7.01	Commercio all'ingrosso	11.806	10.977	—	—	4.884	2.799	552	503	1.641	1.069	2.779	1.275

posizione nella professione e il sesso

categoria di attività economica : PIEMONTE

OPERAI (a)		MANOVALI COMUNI		SORVEGLIANTI, CUSTODI, ADDETTI AI SERVIZI INTERNI		APPRENDISTI		TOTALE ADDETTI						N. classifi- cazione
								MF	M	in età				
										inferiore a 18 anni		da 18 a meno di 20 anni		
MF	M	MF	M	MF	M	MF	M	MF	M	MF	M			
1.558	1.175	1.022	705	63	44	140	108	13.754	10.729	332	199	409	229	7.01. A
178	160	93	76	1	1	2	2	1.251	1.041	22	12	26	20	7.01.01
44	13	13	12	—	—	—	—	120	76	1	—	24	—	7.01.02
8	7	9	8	2	1	1	1	104	65	1	1	—	—	7.01.03
381	128	428	211	11	2	12	5	3.562	2.291	108	37	151	56	7.01.04
28	28	19	19	10	9	—	—	1.942	1.897	7	7	21	20	7.01.05
—	—	—	—	—	—	—	—	2	2	—	—	—	—	7.01.06
5	4	5	4	—	—	—	—	269	195	8	7	9	6	7.01.07
43	42	2	1	—	—	8	8	167	135	4	4	9	8	7.01.08
12	11	1	1	—	—	1	1	86	59	5	3	2	2	7.01.09
6	6	4	4	—	—	2	2	48	43	—	—	2	2	7.01.10
—	—	—	—	—	—	—	—	19	17	1	—	—	—	7.01.11
173	170	24	22	8	6	4	4	740	624	15	10	24	22	7.01.12
34	34	11	10	2	2	3	2	277	217	3	2	7	6	7.01.13
290	260	208	198	14	11	20	18	2.957	2.479	54	43	67	45	7.01.14
11	10	16	11	—	—	—	—	172	126	1	1	3	2	7.01.15
141	128	76	68	8	6	26	21	818	589	33	26	26	18	7.01.16
18	18	4	4	—	—	19	14	236	179	18	12	10	6	7.01.17
186	156	109	56	7	6	42	30	984	694	51	34	28	16	7.01.18
998	885	790	729	69	59	60	42	6.490	5.457	116	86	144	95	7.01. B
26	13	7	6	5	5	4	3	339	261	9	7	11	3	7.01.19
189	184	210	208	6	6	10	10	1.695	1.598	30	29	36	31	7.01.20
31	31	14	13	1	1	2	2	173	155	2	2	2	1	7.01.21
16	16	4	4	2	2	—	—	72	57	2	1	—	—	7.01.22
95	95	73	72	7	7	6	5	634	536	9	9	12	10	7.01.23
80	73	80	78	4	1	1	1	436	336	2	1	11	6	7.01.24
122	122	183	183	5	4	5	5	1.078	952	20	14	22	17	7.01.25
169	168	39	38	33	31	2	2	766	626	5	4	14	4	7.01.26
—	—	2	2	—	—	—	—	9	7	—	—	—	—	7.01.27
270	183	178	125	6	2	30	14	1.278	929	37	19	36	23	7.01.28
1.005	880	305	292	159	137	365	261	7.962	5.734	356	231	306	179	7.01. C
169	169	101	101	21	19	39	34	890	732	37	33	28	22	7.01.29
41	41	18	18	9	9	16	13	392	301	13	12	11	8	7.01.30
59	43	6	6	6	6	17	13	311	197	18	12	16	5	7.01.31
111	101	22	21	28	24	59	49	686	531	34	30	28	24	7.01.32
—	—	—	—	1	—	—	—	67	65	—	—	—	—	7.01.33
—	—	—	—	—	—	—	—	1	1	—	—	—	—	7.01.34
34	28	18	12	4	3	2	—	491	389	8	1	11	4	7.01.35
20	18	5	5	1	1	4	4	193	164	2	1	1	1	7.01.36
14	13	3	3	1	1	2	1	117	88	3	2	5	3	7.01.37
154	138	29	28	26	23	63	45	1.504	1.079	52	37	72	44	7.01.38
57	41	1	—	16	12	68	34	738	447	48	18	32	15	7.01.39
36	18	1	1	5	4	19	13	332	194	21	13	14	7	7.01.40
5	3	1	1	2	2	—	—	38	30	—	—	—	—	7.01.41
—	—	—	—	—	—	—	—	6	6	—	—	—	—	7.01.42
23	17	7	6	1	—	10	7	151	106	10	10	6	4	7.01.43
1	1	—	—	2	2	1	1	26	22	2	2	1	—	7.01.44
51	44	18	18	11	8	15	13	369	274	18	17	7	3	7.01.45
8	4	1	3	—	—	—	—	55	43	—	—	1	—	7.01.46
1	1	6	6	—	—	—	—	32	27	1	1	1	—	7.01.47
43	34	25	23	4	4	14	7	323	231	12	8	14	6	7.01.48
18	15	2	2	3	3	6	3	158	89	4	3	6	4	7.01.49
44	37	24	23	6	4	7	5	333	264	8	5	7	4	7.01.50
106	87	9	8	7	6	21	18	551	311	63	26	41	23	7.01.51
6	4	4	4	2	2	—	—	52	36	1	—	2	1	7.01.52
4	3	4	3	3	3	2	1	146	107	1	—	2	1	7.01.53
3.561	2.920	2.117	1.726	291	240	565	411	28.196	21.920	804	516	859	503	7.01

N. classificazione	CLASSE, SOTTOCLASSI E CATEGORIE DI ATTIVITA' ECONOMICA	IMPRENDITORI, GERENTI, COOPERATORI E COADIUVANTI						IMPIEGATI					
		imprenditori, gerenti		cooperatori		coadiuvanti		I categoria		II categoria		altri	
		MF	M	MF	M	MF	M	MF	M	MF	M	MF	M
7.01. A	PRODOTTI AGRICOLI E ALIMENTARI	118	108	—	—	55	26	2	2	2	—	8	3
7.01.01	Cereali, legumi secchi, foraggi, ecc.	3	3	—	—	1	—	—	—	—	—	—	—
7.01.02	Sementi e piante officinali	—	—	—	—	—	—	—	—	—	—	—	—
7.01.03	Fiori, piante ornamentali e da fiore, semi da giardino.	—	—	—	—	2	2	—	—	—	—	—	—
7.01.04	Frutta, agrumi, ortaggi, funghi, ecc.	14	14	—	—	16	9	—	—	—	—	—	—
7.01.05	Animali vivi (escluso pollame e conigli)	33	33	—	—	2	2	—	—	—	—	—	—
7.01.06	Seme bachi e bozzoli.	—	—	—	—	—	—	—	—	—	—	—	—
7.01.07	Uova, pollame vivo e affini, conigli vivi.	—	—	—	—	—	—	—	—	—	—	—	—
7.01.08	Carni e sottoprodotti commestibili, freschi e congelati.	—	—	—	—	—	—	—	—	—	—	—	—
7.01.09	Salumi, conserve alimentari e affini	—	—	—	—	—	—	—	—	—	—	—	—
7.01.10	Prodotti della pesca, freschi e congelati.	—	—	—	—	—	—	—	—	—	—	—	—
7.01.11	Prodotti della pesca, secchi e conservati	—	—	—	—	—	—	—	—	—	—	—	—
7.01.12	Latte, latticini e formaggi	8	8	—	—	3	2	—	—	—	—	1	—
7.01.13	Farine, pane, paste alimentari, riso brillato, biscotti, ecc.	3	3	—	—	2	—	—	—	—	—	—	—
7.01.14	Vini e altre bevande, alcool per liquori, aceto	43	38	—	—	21	6	1	1	1	—	—	—
7.01.15	Oli alimentari	—	—	—	—	—	—	—	—	—	—	—	—
7.01.16	Caffè, coloniali, spezie, droghe e zucchero	6	6	—	—	6	3	1	1	1	—	6	2
7.01.17	Dolciumi di ogni genere	—	—	—	—	—	—	—	—	—	—	1	—
7.01.18	Prodotti alimentari vari	3	3	—	—	2	2	—	—	—	—	—	1
7.01. B	MATERIE PRIME E AUSILIARIE NON ALIMENTARI	47	46	—	—	22	12	—	—	3	2	2	1
7.01.19	Fibre tessili e filati per uso industriale	—	—	—	—	—	—	—	—	—	—	—	—
7.01.20	Legname e affini, sughero.	30	30	—	—	6	3	—	—	1	—	1	1
7.01.21	Pelli greggie.	—	—	—	—	—	—	—	—	—	—	—	—
7.01.22	Solfo, pietre per uso ind., terre e altri min. non metalliferi.	—	—	—	—	—	—	—	—	—	—	—	—
7.01.23	Materiali da costruzione	9	8	—	—	9	5	—	—	—	—	1	—
7.01.24	Minerali metalliferi e metalli	1	1	—	—	—	—	—	—	—	—	—	—
7.01.25	Combustibili solidi	6	6	—	—	7	4	—	—	—	—	—	—
7.01.26	Oli minerali, carburanti e lubrificanti	—	—	—	—	—	—	—	—	2	2	—	—
7.01.27	Setole, crine, ossa e altre spoglie animali	—	—	—	—	—	—	—	—	—	—	—	—
7.01.28	Cenci, cascami, carta da macero, ecc.	1	1	—	—	—	—	—	—	—	—	—	—
7.01. C	PRODOTTI INDUSTRIALI NON ALIMENTARI	6	5	—	—	4	3	—	—	—	—	2	—
7.01.29	Prodotti finiti in ferro o altro metallo (escluse macchine e veicoli)	—	—	—	—	—	—	—	—	—	—	—	—
7.01.30	Macchine utensili, operatrici, ecc. (escluse macchine agricole)	—	—	—	—	—	—	—	—	—	—	—	—
7.01.31	Macchine e strumenti di precisione	—	—	—	—	—	—	—	—	—	—	—	—
7.01.32	Veicoli, accessori e parti di ricambio	—	—	—	—	—	—	—	—	—	—	—	—
7.01.33	Gioie, pietre e metalli preziosi	—	—	—	—	—	—	—	—	—	—	—	—
7.01.34	Oggetti lavorati in marmo, alabastro e simili	—	—	—	—	—	—	—	—	—	—	—	—
7.01.35	Prodotti chimici per agricoltura e macchine e attrezzi agricoli	1	1	—	—	—	—	—	—	—	—	—	—
7.01.36	Cuoi e pelli conciate (escluse le pelli da pellicceria)	—	—	—	—	—	—	—	—	—	—	—	—
7.01.37	Calzature e accessori per calzature	—	—	—	—	—	—	—	—	—	—	—	—
7.01.38	Tessuti, anche per arredamento	—	—	—	—	—	—	—	—	—	—	—	—
7.01.39	Filati cucirini, mercerie, passamanerie	2	2	—	—	1	—	—	—	—	—	—	—
7.01.40	Articoli abbigliamento e vestiario	1	1	—	—	1	1	—	—	—	—	—	—
7.01.41	Pellicce e pelli da pellicceria	—	—	—	—	—	—	—	—	—	—	2	—
7.01.42	Articoli da viaggio, pelletterie, marocchinerie.	—	—	—	—	—	—	—	—	—	—	—	—
7.01.43	Mobili e articoli di arredamento	—	—	—	—	—	—	—	—	—	—	—	—
7.01.44	Macchine e apparecchi per uso domestico	—	—	—	—	—	—	—	—	—	—	—	—
7.01.45	Vetriere, cristallerie, ceramiche e affini	1	—	—	—	2	2	—	—	—	—	—	—
7.01.46	Spaghi e cordami, sacchi e simili	—	—	—	—	—	—	—	—	—	—	—	—
7.01.47	Recipienti in legno, articoli in vimini, giunchi e simili.	—	—	—	—	—	—	—	—	—	—	—	—
7.01.48	Carta e cartone (esclusa carta parati,	1	1	—	—	—	—	—	—	—	—	—	—
7.01.49	Libri, articoli cartoleria e cancelleria	—	—	—	—	—	—	—	—	—	—	—	—
7.01.50	Prodotti chimici per industria, vernici, candele, ecc.	—	—	—	—	—	—	—	—	—	—	—	—
7.01.51	Specialità medicinali, prodotti chimico-farmaceutici e profumeria	—	—	—	—	—	—	—	—	—	—	—	—
7.01.52	Articoli sanitari, ferri chirurg. e materiale da medicazione	—	—	—	—	—	—	—	—	—	—	—	—
7.01.53	Prodotti industriali non alim. vari	—	—	—	—	—	—	—	—	—	—	—	—
7.01	Commercio all'ingrosso	166	159	—	—	81	41	2	2	5	2	12	4

posizione nella professione e il sesso

categoria di attività economica : VALLE D'AOSTA

OPERAI (a)		MANOVALI COMUNI		SORVEGLIANTI, CUSTODI, ADDETTI AI SERVIZI INTERNI		APPRENDISTI		TOTALE ADDETTI						N. classifi- cazione
								MF	M	in età				
										inferiore a 18 anni		da 18 a meno di 20 anni		
MF	M	MF	M	MF	M	MF	M	MF	M	MF	M			
21	19	14	14	1	1	3	3	219	178	3	1	8	7	7.01. A
—	—	—	—	—	—	—	—	4	3	—	—	—	—	7.01.01
—	—	—	—	—	—	—	—	—	—	—	—	—	—	7.01.02
1	1	3	3	—	—	—	—	2	2	—	—	—	—	7.01.03
—	—	—	—	—	—	—	—	34	27	—	—	2	1	7.01.04
—	—	—	—	—	—	—	—	35	35	—	—	—	—	7.01.05
—	—	—	—	—	—	—	—	—	—	—	—	—	—	7.01.06
—	—	—	—	—	—	—	—	—	—	—	—	—	—	7.01.07
—	—	—	—	—	—	—	—	—	—	—	—	—	—	7.01.08
—	—	—	—	—	—	—	—	—	—	—	—	—	—	7.01.09
—	—	—	—	—	—	—	—	—	—	—	—	—	—	7.01.10
4	4	3	3	1	1	2	2	22	20	1	1	2	2	7.01.11
—	—	—	—	—	—	—	—	5	3	1	—	—	—	7.01.12
8	7	6	6	—	—	—	—	80	58	1	—	3	3	7.01.13
8	7	1	1	—	—	—	—	29	20	—	—	—	—	7.01.14
—	—	1	1	—	—	1	1	8	8	—	—	1	1	7.01.15
—	—	—	—	—	—	—	—	—	—	—	—	—	—	7.01.16
—	—	—	—	—	—	—	—	—	—	—	—	—	—	7.01.17
—	—	—	—	—	—	—	—	—	—	—	—	—	—	7.01.18
40	38	20	20	—	—	13	13	147	130	7	7	10	9	7.01. B
—	—	—	—	—	—	—	—	—	—	—	—	—	—	7.01.19
29	25	7	7	—	—	—	—	74	66	—	—	3	3	7.01.20
—	—	—	—	—	—	—	—	—	—	—	—	—	—	7.01.21
11	11	9	9	—	—	—	—	52	46	7	7	7	6	7.01.22
—	—	4	4	—	—	—	—	1	1	—	—	—	—	7.01.23
—	—	—	—	—	—	—	—	17	14	—	—	—	—	7.01.24
—	—	—	—	—	—	—	—	2	2	—	—	—	—	7.01.25
—	—	—	—	—	—	—	—	—	—	—	—	—	—	7.01.26
—	—	—	—	—	—	—	—	—	—	—	—	—	—	7.01.27
—	—	—	—	—	—	—	—	1	1	—	—	—	—	7.01.28
2	—	—	—	—	—	1	1	15	9	1	—	—	—	7.01. C
—	—	—	—	—	—	—	—	—	—	—	—	—	—	7.01.29
—	—	—	—	—	—	—	—	—	—	—	—	—	—	7.01.30
—	—	—	—	—	—	—	—	—	—	—	—	—	—	7.01.31
—	—	—	—	—	—	—	—	—	—	—	—	—	—	7.01.32
—	—	—	—	—	—	—	—	—	—	—	—	—	—	7.01.33
—	—	—	—	—	—	—	—	—	—	—	—	—	—	7.01.34
—	—	—	—	—	—	—	—	—	—	—	—	—	—	7.01.35
—	—	—	—	—	—	—	—	1	1	—	—	—	—	7.01.36
—	—	—	—	—	—	—	—	—	—	—	—	—	—	7.01.37
—	—	—	—	—	—	—	—	—	—	—	—	—	—	7.01.38
2	—	—	—	—	—	—	—	5	2	1	—	—	—	7.01.39
—	—	—	—	—	—	—	—	4	2	—	—	—	—	7.01.40
—	—	—	—	—	—	—	—	—	—	—	—	—	—	7.01.41
—	—	—	—	—	—	—	—	—	—	—	—	—	—	7.01.42
—	—	—	—	—	—	—	—	—	—	—	—	—	—	7.01.43
—	—	—	—	—	—	—	—	—	—	—	—	—	—	7.01.44
—	—	—	—	—	—	—	—	3	2	—	—	—	—	7.01.45
—	—	—	—	—	—	—	—	—	—	—	—	—	—	7.01.46
—	—	—	—	—	—	—	—	—	—	—	—	—	—	7.01.47
—	—	—	—	—	—	1	1	2	2	—	—	—	—	7.01.48
—	—	—	—	—	—	—	—	—	—	—	—	—	—	7.01.49
—	—	—	—	—	—	—	—	—	—	—	—	—	—	7.01.50
—	—	—	—	—	—	—	—	—	—	—	—	—	—	7.01.51
—	—	—	—	—	—	—	—	—	—	—	—	—	—	7.01.52
—	—	—	—	—	—	—	—	—	—	—	—	—	—	7.01.53
63	55	34	34	1	1	17	17	381	315	11	8	18	16	7.01

N. classificazione	CLASSE, SOTTOCLASSI E CATEGORIE DI ATTIVITA' ECONOMICA	IMPRENDITORI, GERENTI, COOPERATORI E COADIUVANTI						IMPIEGATI					
		imprenditori, gerenti		cooperatori		coadiuvanti		I categoria		II categoria		altri	
		MF	M	MF	M	MF	M	MF	M	MF	M	MF	M
7.01. A	PRODOTTI AGRICOLI E ALIMENTARI	7.115	6.726	—	—	3.671	2.459	289	259	1.009	692	1.268	704
7.01.01	Cereali, legumi secchi, foraggi, ecc.	618	596	—	—	233	164	14	13	42	25	119	56
7.01.02	Sementi e piante officinali	72	70	—	—	37	24	2	2	10	9	21	9
7.01.03	Flori, piante ornamentali e da fiore, semi da giardino.	102	71	—	—	44	28	3	3	10	9	16	6
7.01.04	Frutta, agrumi, ortaggi, funghi, ecc.	1.480	1.378	—	—	1.203	731	34	32	143	104	118	36
7.01.05	Animali vivi (escluso pollame e conigli)	1.034	1.030	—	—	248	228	2	2	7	7	12	11
7.01.06	Seme bachi e bozzoli	—	—	—	—	—	—	—	—	—	—	—	—
7.01.07	Uova, pollame vivo e affini, conigli vivi.	139	131	—	—	111	91	—	—	32	25	10	5
7.01.08	Carni e sottoprodotti commestibili, freschi e congelati	96	93	—	—	43	34	3	2	6	3	10	5
7.01.09	Salumi, conserve alimentari e affini	56	53	—	—	28	18	6	5	16	11	41	18
7.01.10	Prodotti della pesca, freschi e congelati	49	49	—	—	15	14	5	5	23	11	18	12
7.01.11	Prodotti della pesca, secchi e conservati	15	15	—	—	3	1	2	2	3	2	3	2
7.01.12	Latte, latticini e formaggi	522	499	—	—	255	189	45	42	130	104	254	209
7.01.13	Farine, pane, paste alimentari, riso brillato, biscotti, ecc.	170	157	—	—	74	43	10	8	42	19	35	22
7.01.14	Vini e altre bevande, alcool per liquori, aceto	1.923	1.801	—	—	973	659	96	83	255	167	234	108
7.01.15	Oli alimentari	73	70	—	—	21	17	4	4	21	14	19	7
7.01.16	Caffè, coloniali, spezie, droghe e zucchero	328	303	—	—	171	93	26	21	134	89	229	123
7.01.17	Dolciumi di ogni genere	167	156	—	—	85	51	4	4	7	4	22	12
7.01.18	Prodotti alimentari vari	271	254	—	—	127	74	33	31	128	89	107	63
7.01. B	MATERIE PRIME E AUSILIARIE NON ALIMENTARI	3.688	3.411	—	—	1.359	995	682	582	1.353	918	1.529	694
7.01.19	Fibre tessili e filati per uso industriale	198	185	—	—	42	31	46	41	120	69	126	55
7.01.20	Legname e affini, sughero	687	667	—	—	212	186	42	42	124	95	101	57
7.01.21	Pelli greggie	204	195	—	—	39	28	5	3	32	24	32	21
7.01.22	Solfo, pietre per uso ind., terre e altri min. non metalliferi	78	72	—	—	19	13	15	12	28	16	42	21
7.01.23	Materiali da costruzione	438	405	—	—	168	120	32	30	82	54	101	42
7.01.24	Minerali metalliferi e metalli	309	291	—	—	68	51	131	122	309	200	493	224
7.01.25	Combustibili solidi	609	568	—	—	280	215	78	71	155	102	264	97
7.01.26	Oli minerali, carburanti e lubrificanti	273	247	—	—	81	48	249	230	429	305	292	145
7.01.27	Setole, crine, ossa e altre spoglie animali	8	8	—	—	2	2	4	4	—	—	—	—
7.01.28	Cenci, cascami, carta da macero, ecc.	879	773	—	—	448	301	30	27	74	53	78	32
7.01. C	PRODOTTI INDUSTRIALI NON ALIMENTARI	7.057	6.574	—	—	2.060	1.250	1.340	1.204	4.521	2.904	6.474	3.294
7.01.29	Prodotti finiti in ferro o altro metallo (escluse macchine e veicoli)	507	480	—	—	126	83	132	125	411	288	698	379
7.01.30	Macchine utensili, operatrici, ecc. (escluse macchine agricole)	609	582	—	—	142	79	153	135	504	346	784	403
7.01.31	Macchine e strumenti di precisione	204	191	—	—	53	29	65	59	277	174	451	232
7.01.32	Veicoli, accessori e parti di ricambio	293	278	—	—	85	52	81	75	255	204	318	171
7.01.33	Gioie, pietre e metalli preziosi	45	43	—	—	16	14	5	5	13	10	20	14
7.01.34	Oggetti lavorati in marmo, alabastro e simili	—	—	—	—	—	—	—	—	—	—	—	—
7.01.35	Prodotti chimici per agricoltura e macchine e attrezzi agricoli	240	225	—	—	76	45	60	57	97	62	108	45
7.01.36	Cuoi e pelli conciate (escluse le pelli da pellicceria)	221	205	—	—	59	34	29	22	81	48	64	33
7.01.37	Calzature e accessori per calzature	96	83	—	—	44	22	5	3	24	16	27	14
7.01.38	Tessuti, anche per arredamento	1.354	1.281	—	—	312	190	254	232	871	601	1.270	721
7.01.39	Filati cucirini, mercerie, passamanerie	343	309	—	—	171	105	31	25	169	119	338	178
7.01.40	Articoli abbigliamento e vestiario	351	307	—	—	153	79	34	24	123	62	210	90
7.01.41	Pellicce e pelli da pellicceria	91	87	—	—	28	18	11	8	49	33	45	29
7.01.42	Articoli da viaggio, pelletterie, marocchinerie	30	25	—	—	12	6	4	3	13	5	16	9
7.01.43	Mobili e articoli di arredamento	256	236	—	—	121	88	21	20	62	41	93	47
7.01.44	Macchine e apparecchi per uso domestico	21	20	—	—	2	—	1	—	15	8	19	9
7.01.45	Vetriere, cristallerie, ceramiche e affini	394	359	—	—	167	98	52	46	148	85	257	131
7.01.46	Spaghi e cordami, sacchi e simili	75	67	—	—	21	15	5	5	10	6	19	17
7.01.47	Recipienti in legno, articoli in vimini, giunchi e simili	40	35	—	—	30	20	—	—	2	2	—	—
7.01.48	Carta e cartone (esclusa carta parati)	306	283	—	—	103	58	81	69	240	76	185	76
7.01.49	Libri, articoli cartoleria e cancelleria	215	187	—	—	87	51	21	19	73	27	146	50
7.01.50	Prodotti chimici per industria, vernici, candele, ecc.	451	425	—	—	120	82	124	114	468	344	536	292
7.01.51	Specialità medicinali, prodotti chimico-farmaceutici e profumeria	254	235	—	—	64	33	71	67	316	187	507	164
7.01.52	Articoli sanitari, ferri chirurg. e materiale da medicazione	97	85	—	—	16	12	13	12	42	21	83	52
7.01.53	Prodotti industriali non alim. vari	564	546	—	—	52	37	87	79	258	139	280	138
7.01	Commercio all'ingrosso	17.855	16.711	—	—	7.090	4.704	2.261	2.045	6.883	4.514	9.271	4.692

posizione nella professione e il sesso

categoria di attività economica : LOMBARDIA

OPERAI (a)		MANOVALI COMUNI		SORVEGLIANTI, CUSTODI, ADDETTI AI SERVIZI INTERNI		APPRENDISTI		TOTALE ADDETTI						N. classifi- cazione
								MF	M	in età				
										inferiore a 18 anni		da 18 a meno di 20 anni		
MF	M	MF	M	MF	M	MF	M	MF	M	MF	M			
4.192	8.814	1.319	1.200	174	181	245	218	19.282	16.203	468	351	475	317	7.01. A
273	270	89	86	43	13	5	5	1.436	1.228	24	19	21	17	7.01.01
31	23	11	11	5	4	2	1	191	153	8	7	3	2	7.01.02
25	17	5	5	2	1	3	2	210	142	7	6	5	1	7.01.03
602	570	340	286	13	12	14	10	3.947	3.159	76	36	73	45	7.01.04
49	49	48	47	24	23	4	4	1.428	1.401	19	18	26	25	7.01.05
—	—	—	—	—	—	—	—	—	—	—	—	—	—	7.01.06
130	102	11	7	4	4	2	2	439	367	15	10	14	8	7.01.07
100	98	11	11	3	3	10	10	282	259	10	10	8	8	7.01.08
32	29	19	11	2	2	1	1	201	148	9	5	10	6	7.01.09
48	47	22	22	1	1	1	—	182	161	1	1	3	—	7.01.10
6	6	1	1	—	—	—	—	33	29	—	—	—	—	7.01.11
347	320	59	56	12	10	45	43	1.669	1.472	54	47	47	39	7.01.12
50	43	35	35	3	3	4	3	423	333	8	5	15	10	7.01.13
1.804	1.613	408	389	31	25	64	56	5.788	4.901	133	107	131	83	7.01.14
65	50	8	7	—	—	1	1	212	170	2	1	7	3	7.01.15
340	312	149	136	15	14	47	46	1.439	1.137	56	47	63	42	7.01.16
27	16	31	22	6	6	16	10	365	281	16	7	21	11	7.01.17
263	249	72	68	10	10	26	24	1.037	862	30	25	28	17	7.01.18
2.690	2.406	1.686	1.558	244	208	119	86	13.295	10.858	281	181	339	209	7.01. B
71	55	13	11	28	26	4	2	648	475	16	5	22	10	7.01.19
446	423	221	218	30	27	19	18	1.882	1.733	31	26	37	28	7.01.20
132	111	50	50	7	5	3	3	504	440	6	5	12	11	7.01.21
38	38	21	21	7	7	2	2	250	202	4	2	13	9	7.01.22
228	216	180	180	17	12	14	13	1.260	1.072	17	14	22	14	7.01.23
330	316	290	283	56	50	25	16	2.011	1.553	61	31	80	35	7.01.24
414	379	434	380	28	26	11	8	2.273	1.846	44	31	56	37	7.01.25
626	621	96	95	49	39	20	10	2.115	1.740	33	21	48	25	7.01.26
1	1	—	—	1	1	—	—	16	16	—	—	—	—	7.01.27
404	246	381	320	21	15	21	14	2.336	1.781	69	46	49	40	7.01.28
4.408	3.806	923	788	755	654	784	550	28.322	21.024	1.044	611	1.075	618	7.01. C
414	398	223	213	57	55	62	39	2.630	2.060	81	48	86	46	7.01.29
469	445	89	86	93	82	61	50	2.904	2.208	66	39	91	51	7.01.30
213	181	16	16	77	70	38	31	1.394	983	67	31	60	28	7.01.31
275	258	39	33	37	22	41	33	1.424	1.126	87	59	53	43	7.01.32
2	1	2	2	2	2	1	1	106	92	4	3	3	3	7.01.33
—	—	—	—	—	—	—	—	—	—	—	—	—	—	7.01.34
44	43	25	20	21	14	5	4	676	515	9	6	14	10	7.01.35
70	65	12	11	16	15	11	11	563	444	12	9	21	14	7.01.36
36	27	5	2	9	8	7	5	253	180	7	5	12	5	7.01.37
759	638	72	64	162	151	138	101	5.192	3.979	172	102	229	156	7.01.38
91	87	34	18	19	16	59	43	1.255	900	79	58	68	35	7.01.39
99	68	11	10	26	25	37	25	1.044	690	38	23	36	20	7.01.40
65	54	15	15	22	19	9	5	335	268	9	6	5	3	7.01.41
12	9	6	6	3	3	1	1	97	67	6	5	3	—	7.01.42
295	224	45	12	10	10	20	8	923	686	75	25	45	22	7.01.43
7	5	—	—	2	2	6	5	73	49	5	2	3	1	7.01.44
369	336	67	61	33	30	52	38	1.539	1.184	49	35	59	43	7.01.45
61	22	14	14	2	2	11	—	218	148	12	3	3	2	7.01.46
6	4	3	3	—	—	—	—	81	64	6	5	7	5	7.01.47
217	193	69	54	10	9	17	10	1.228	828	24	12	31	17	7.01.48
126	89	27	20	27	26	43	18	765	487	51	25	34	21	7.01.49
292	273	82	70	43	34	38	29	2.154	1.663	54	32	71	36	7.01.50
319	236	28	22	41	34	63	44	1.663	1.022	91	54	82	26	7.01.51
39	25	15	14	15	13	12	10	332	244	11	9	11	8	7.01.52
128	125	24	22	28	12	52	39	1.473	1.137	29	15	48	23	7.01.53
11.290	10.026	3.928	3.546	1.173	993	1.148	854	60.899	48.085	1.793	1.143	1.889	1.144	7.01

N. classificazione	CLASSE, SOTTOCLASSI E CATEGORIE DI ATTIVITA' ECONOMICA	IMPRENDITORI, GERENTI, COOPERATORI E COADIUVANTI						IMPIEGATI					
		imprenditori, gerenti		cooperatori		coadiuvanti		I categoria		II categoria		altri	
		MF	M	MF	M	MF	M	MF	M	MF	M	MF	M
7.01. A	PRODOTTI AGRICOLI E ALIMENTARI	689	655	—	—	358	208	115	86	253	180	300	190
7.01.01	Cereali, legumi secchi, foraggi, ecc.	23	20	—	—	11	7	6	6	14	10	5	5
7.01.02	Sementi e piante officinali	7	6	—	—	2	1	1	1	2	2	6	1
7.01.03	Fiori, piante ornamentali e da fiore, semi da giardino	4	4	—	—	—	—	—	—	—	—	—	—
7.01.04	Frutta, agrumi, ortaggi, funghi, ecc.	265	252	—	—	173	95	57	34	84	54	117	59
7.01.05	Animali vivi (escluso pollame e conigli)	103	103	—	—	8	7	—	—	—	—	—	—
7.01.06	Seme bachi e bozzoli	—	—	—	—	—	—	—	—	—	—	—	—
7.01.07	Uova, pollame vivo e affini, conigli vivi	3	3	—	—	3	—	—	—	—	—	—	—
7.01.08	Carni e sottoprodotti commestibili, freschi e congelati	3	3	—	—	—	—	—	—	—	—	—	—
7.01.09	Salumi, conserve alimentari e affini	1	1	—	—	4	3	—	—	2	1	2	2
7.01.10	Prodotti della pesca, freschi e congelati	6	6	—	—	4	3	—	—	—	—	—	—
7.01.11	Prodotti della pesca, secchi e conservati	1	1	—	—	—	—	—	—	—	—	—	—
7.01.12	Latte, latticini e formaggi	15	14	—	—	10	5	3	3	6	5	20	15
7.01.13	Farine, pane, paste alimentari, riso brillato, biscotti, ecc.	19	16	—	—	9	4	12	12	27	15	17	11
7.01.14	Vini e altre bevande, alcool per liquori, aceto	167	159	—	—	88	66	12	10	29	17	32	17
7.01.15	Oli alimentari	2	2	—	—	1	—	—	—	—	—	—	—
7.01.16	Caffè, coloniali, spezie, droghe e zucchero	6	6	—	—	3	—	—	—	6	4	3	2
7.01.17	Dolciumi di ogni genere	7	6	—	—	1	1	—	—	1	1	—	—
7.01.18	Prodotti alimentari vari	57	53	—	—	41	16	24	20	82	71	98	78
7.01. B	MATERIE PRIME E AUSILIARIE NON ALIMENTARI	481	467	—	—	112	99	28	26	79	55	58	37
7.01.19	Fibre tessili e filati per uso industriale	—	—	—	—	—	—	—	—	—	—	—	—
7.01.20	Legname e affini, sughero	315	309	—	—	65	60	11	10	11	8	10	6
7.01.21	Pelli greggie	15	15	—	—	3	3	1	1	7	3	—	—
7.01.22	Solfo, pietre per uso ind., terre e altri min. non metalliferi	3	3	—	—	—	—	—	—	—	—	—	—
7.01.23	Materiali da costruzione	35	31	—	—	10	5	5	5	30	22	16	13
7.01.24	Minerali metalliferi e metalli	6	5	—	—	4	4	—	—	2	1	2	2
7.01.25	Combustibili solidi	54	54	—	—	14	13	2	1	13	9	15	7
7.01.26	Oli minerali, carburanti e lubrificanti	10	9	—	—	—	—	8	8	15	11	11	6
7.01.27	Setole, crine, ossa e altre spoglie animali	—	—	—	—	—	—	—	—	—	—	—	—
7.01.28	Cenci, cascami, carta da macero, ecc.	43	41	—	—	16	14	1	1	1	1	4	3
7.01. C	PRODOTTI INDUSTRIALI NON ALIMENTARI	178	166	—	—	71	36	37	37	156	103	282	163
7.01.29	Prodotti finiti in ferro o altro metallo (escluse macchine e veicoli)	10	10	—	—	4	2	3	3	13	7	21	21
7.01.30	Macchine utensili, operatrici, ecc. (escluse macchine agricole)	18	17	—	—	5	1	1	1	2	1	2	—
7.01.31	Macchine e strumenti di precisione	6	5	—	—	2	—	—	—	5	2	—	—
7.01.32	Veicoli, accessori e parti di ricambio	6	6	—	—	1	—	—	—	2	1	—	—
7.01.33	Gioie, pietre e metalli preziosi	—	—	—	—	—	—	—	—	—	—	—	—
7.01.34	Oggetti lavorati in marmo, alabastro e simili	—	—	—	—	—	—	—	—	—	—	—	—
7.01.35	Prodotti chimici per agricoltura e macchine e attrezzi agricoli	13	12	—	—	3	3	3	3	12	11	7	5
7.01.36	Cuoi e pelli conciate (escluse le pelli da pellicceria)	2	2	—	—	—	—	—	—	—	—	5	3
7.01.37	Calzature e accessori per calzature	6	6	—	—	2	1	—	—	1	1	2	2
7.01.38	Tessuti, anche per arredamento	16	16	—	—	11	5	4	4	36	31	126	61
7.01.39	Filati cucirini, mercerie, passamanerie	8	7	—	—	2	1	1	1	4	4	22	15
7.01.40	Articoli abbigliamento e vestiario	2	1	—	—	1	1	—	—	7	1	1	1
7.01.41	Pellicce e pelli da pellicceria	—	—	—	—	—	—	—	—	—	—	—	—
7.01.42	Articoli da viaggio, pelletterie, marocchinerie	—	—	—	—	—	—	—	—	—	—	—	—
7.01.43	Mobili e articoli di arredamento	18	16	—	—	7	5	3	3	8	3	7	2
7.01.44	Macchine e apparecchi per uso domestico	—	—	—	—	—	—	—	—	—	—	—	—
7.01.45	Vetriere, cristallerie, ceramiche e affini	16	15	—	—	9	4	9	9	23	12	11	4
7.01.46	Spaghi e cordami, sacchi e simili	2	2	—	—	2	1	—	—	—	—	—	—
7.01.47	Recipienti in legno, articoli in vimini, giunchi e simili	—	—	—	—	—	—	—	—	—	—	—	—
7.01.48	Carta e cartone (esclusa carta parati)	15	15	—	—	6	4	2	2	4	4	24	20
7.01.49	Libri, articoli cartoleria e cancelleria	8	6	—	—	2	1	4	4	18	12	31	17
7.01.50	Prodotti chimici per industria, vernici, candele, ecc.	7	7	—	—	6	4	2	2	7	5	6	4
7.01.51	Specialità medicinali, prodotti chimico-farmaceutici e profumeria	8	7	—	—	4	—	1	1	8	4	10	3
7.01.52	Articoli sanitari, ferri chirurg. e materiale da medicazione	2	2	—	—	—	—	2	2	4	2	6	4
7.01.53	Prodotti industriali non alim. vari	15	14	—	—	4	3	2	2	2	2	1	1
7.01	Commercio all'ingrosso	1.348	1.288	—	—	541	343	180	149	488	338	640	390

posizione nella professione e il sesso

categoria di attività economica: TRENTINO-ALTO ADIGE

OPERAI (a)		MANOVALI COMUNI		SORVEGLIANTI, CUSTODI, ADDETTI AI SERVIZI INTERNI		APPRENDISTI		TOTALE ADDETTI						N. classifi- cazione
								MF	M	in età				
										inferiore a 18 anni		da 18 a meno di 20 anni		
MF	M	MF	M	MF	M	MF	M	MF	M	MF	M			
2.605	760	1.205	215	47	37	66	35	5.638	2.366	380	67	479	101	7.01. A
8	8	4	4	—	—	—	—	71	60	1	1	1	1	7.01.01
16	16	30	11	—	—	—	—	64	38	5	1	3	1	7.01.02
—	—	—	—	—	—	—	—	4	4	—	—	—	—	7.01.03
2.157	421	1.126	163	11	9	20	6	4.010	1.093	331	35	420	72	7.01.04
—	—	—	—	—	—	—	—	111	110	1	1	1	1	7.01.05
—	—	—	—	—	—	—	—	—	—	—	—	—	—	7.01.06
3	3	—	—	—	—	2	2	11	8	5	5	—	—	7.01.07
—	—	—	—	—	—	—	—	3	3	—	—	—	—	7.01.08
2	2	—	—	2	—	3	3	16	12	—	—	—	—	7.01.09
—	—	—	—	—	—	—	—	10	9	1	1	1	1	7.01.10
1	1	—	—	—	—	—	—	2	2	—	—	—	—	7.01.11
18	17	5	4	—	—	4	3	81	66	4	3	1	1	7.01.12
36	35	5	5	5	3	4	3	134	104	4	4	5	4	7.01.13
193	169	19	13	6	5	11	3	557	459	8	7	19	11	7.01.14
—	—	—	—	—	—	—	—	3	2	—	—	—	—	7.01.15
2	2	—	—	—	—	1	1	21	15	—	—	—	—	7.01.16
169	86	16	15	1	1	2	2	12	11	1	1	2	2	7.01.17
—	—	—	—	22	19	19	12	528	370	19	8	26	7	7.01.18
311	301	194	177	14	14	23	19	1.300	1.195	22	18	25	18	7.01. B
—	—	—	—	—	—	—	—	—	—	—	—	—	—	7.01.19
160	160	101	101	1	1	5	4	679	659	8	7	8	8	7.01.20
11	11	1	1	—	—	—	—	38	34	—	—	—	—	7.01.21
—	—	—	—	—	—	—	—	3	3	—	—	—	—	7.01.22
50	46	5	5	3	3	7	7	161	137	3	2	10	9	7.01.23
3	3	1	1	—	—	1	1	19	17	1	1	—	—	7.01.24
34	32	52	41	7	7	3	—	194	164	1	—	1	—	7.01.25
21	21	8	5	3	3	1	1	77	64	1	1	6	1	7.01.26
—	—	—	—	—	—	—	—	—	—	—	—	—	—	7.01.27
32	28	26	23	—	—	6	6	129	117	8	7	—	—	7.01.28
153	112	34	28	26	26	33	45	1.020	716	58	29	55	25	7.01. C
8	8	6	6	5	5	4	4	74	66	5	5	2	2	7.01.29
1	1	1	1	—	—	—	—	30	22	—	—	—	—	7.01.30
1	1	—	—	1	1	1	1	16	10	3	2	2	1	7.01.31
—	—	—	—	—	—	4	3	13	10	2	2	1	1	7.01.32
—	—	—	—	—	—	—	—	—	—	—	—	—	—	7.01.33
—	—	—	—	—	—	—	—	—	—	—	—	—	—	7.01.34
37	9	—	—	—	—	—	—	75	43	8	—	7	1	7.01.35
—	—	—	—	—	—	—	—	7	5	—	—	—	—	7.01.36
—	—	1	1	—	—	1	1	13	12	—	—	—	—	7.01.37
24	24	—	—	1	1	36	18	254	160	7	5	23	9	7.01.38
5	5	1	1	—	—	5	3	48	37	4	2	2	1	7.01.39
—	—	—	—	—	—	—	—	11	4	—	—	—	—	7.01.40
—	—	—	—	—	—	—	—	—	—	—	—	—	—	7.01.41
—	—	—	—	—	—	—	—	—	—	—	—	—	—	7.01.42
22	16	2	2	—	—	7	4	74	51	7	3	4	2	7.01.43
—	—	—	—	—	—	—	—	—	—	—	—	—	—	7.01.44
27	27	3	3	—	—	8	1	106	75	7	2	4	2	7.01.45
—	—	—	—	—	—	—	—	4	3	—	—	—	—	7.01.46
—	—	—	—	—	—	—	—	—	—	—	—	—	—	7.01.47
6	6	14	9	—	—	3	2	74	62	4	1	2	2	7.01.48
3	1	1	1	15	15	4	1	86	58	5	3	4	—	7.01.49
7	6	—	—	4	4	3	3	42	35	2	2	2	2	7.01.50
9	5	—	—	—	—	5	2	45	22	2	—	1	1	7.01.51
—	—	4	3	—	—	1	1	19	14	1	1	—	—	7.01.52
3	3	1	1	—	—	1	1	29	27	1	1	1	1	7.01.53
3.069	1.173	1.433	420	87	77	172	99	7.958	4.277	460	114	559	144	7.01

N. classificazione	CLASSE, SOTTOCLASSI E CATEGORIE DI ATTIVITA' ECONOMICA	IMPRENDITORI, GERENTI, COOPERATORI E COADIUVANTI						IMPIEGATI					
		imprenditori, gerenti		cooperatori		coadiuvanti		I categoria		II categoria		altri	
		MF	M	MF	M	MF	M	MF	M	MF	M	MF	M
7.01. A	PRODOTTI AGRICOLI E ALIMENTARI .	3.481	3.302	24	24	2.030	1.459	112	102	318	234	505	373
7.01.01	Cereali, legumi secchi, foraggi, ecc.	296	292	—	—	156	121	8	8	22	11	26	17
7.01.02	Sementi e piante officinali	41	38	—	—	25	19	2	2	8	6	4	2
7.01.03	Fiori, piante ornamentali e da fiore, semi da giardino	17	17	—	—	9	5	—	—	—	—	1	1
7.01.04	Frutta, agrumi, ortaggi, funghi, ecc.	713	637	—	—	584	370	21	18	57	49	78	56
7.01.05	Animali vivi (escluso pollame e conigli)	774	771	—	—	228	209	—	—	—	—	1	1
7.01.06	Seme bachi e bozzoli	2	2	—	—	1	1	—	—	—	—	—	—
7.01.07	Uova, pollame vivo e affini, conigli vivi	159	145	—	—	123	87	8	6	4	3	5	4
7.01.08	Carni e sottoprodotti commestibili, freschi e congelati	20	20	—	—	9	8	1	1	1	1	1	—
7.01.09	Salumi, conserve alimentari e affini	5	5	—	—	4	1	1	—	2	2	6	—
7.01.10	Prodotti della pesca, freschi e congelati	73	71	12	12	43	32	4	4	4	4	8	7
7.01.11	Prodotti della pesca, secchi e conservati	4	3	—	—	—	—	—	—	3	3	—	—
7.01.12	Latte, latticini e formaggi	188	184	—	—	102	74	16	15	26	20	98	87
7.01.13	Farine, pane, paste alimentari, riso brillato, biscotti, ecc.	67	63	—	—	34	26	—	—	4	2	6	5
7.01.14	Vini e altre bevande, alcool per liquori, aceto	705	658	9	9	476	346	17	17	39	29	42	30
7.01.15	Oli alimentari	13	13	—	—	6	5	—	—	5	3	2	1
7.01.16	Caffè, coloniali, spezie, droghe e zucchero	51	46	—	—	21	11	1	1	8	6	42	33
7.01.17	Dolciumi di ogni genere	83	78	—	—	51	31	—	—	1	1	3	2
7.01.18	Prodotti alimentari vari	270	259	3	3	158	113	33	30	129	94	182	127
7.01. B	MATERIE PRIME E AUSILIARIE NON ALIMENTARI	1.155	1.077	—	—	550	418	187	183	347	284	214	181
7.01.19	Fibre tessili e filati per uso industriale	16	15	—	—	13	8	1	—	3	2	—	—
7.01.20	Legname e affini, sughero	327	317	—	—	129	104	13	13	28	26	34	25
7.01.21	Pelli greggie	31	29	—	—	19	18	3	3	3	—	3	3
7.01.22	Solfo, pietre per uso ind., terre e altri min. non metalliferi	22	22	—	—	6	6	—	—	—	—	7	3
7.01.23	Materiali da costruzione	185	173	—	—	87	62	22	22	49	41	28	16
7.01.24	Minerali metalliferi e metalli	24	23	—	—	6	6	1	1	7	7	6	3
7.01.25	Combustibili solidi	184	174	—	—	98	78	11	9	65	42	25	17
7.01.26	Oli minerali, carburanti e lubrificanti	90	88	—	—	32	25	131	130	184	159	100	59
7.01.27	Setole, crine, ossa e altre spoglie animali	1	1	—	—	—	—	—	—	—	—	—	—
7.01.28	Cenci, cascami, carta da macero, ecc.	275	235	—	—	160	111	5	5	8	7	11	5
7.01. C	PRODOTTI INDUSTRIALI NON ALIMENTARI	1.027	954	—	—	475	295	164	151	470	361	1.040	628
7.01.29	Prodotti finiti in ferro o altro metallo (escluse macchine e veicoli)	50	50	—	—	21	16	35	34	99	89	253	170
7.01.30	Macchine utensili, operatrici, ecc. (escluse macchine agricole)	36	30	—	—	14	13	6	5	22	18	42	30
7.01.31	Macchine e strumenti di precisione	19	17	—	—	5	4	2	1	6	5	7	5
7.01.32	Veicoli, accessori e parti di ricambio	29	27	—	—	11	6	4	4	21	16	78	54
7.01.33	Gioie, pietre e metalli preziosi	7	7	—	—	2	2	—	—	—	—	5	3
7.01.34	Oggetti lavorati in marmo, alabastro e simili	—	—	—	—	—	—	—	—	—	—	—	—
7.01.35	Prodotti chimici per agricoltura e macchine e attrezzi agricoli	132	119	—	—	63	41	32	31	39	37	53	24
7.01.36	Cuoi e pelli conciate (escluse le pelli da pellicceria)	47	43	—	—	20	16	6	5	9	9	13	9
7.01.37	Calzature e accessori per calzature	22	19	—	—	11	7	—	—	4	2	15	11
7.01.38	Tessuti, anche per arredamento	172	164	—	—	71	48	14	13	66	45	199	148
7.01.39	Filati cucirini, mercerie, passamanerie	90	89	—	—	62	33	12	11	52	34	69	40
7.01.40	Articoli abbigliamento e vestiario	24	20	—	—	20	13	—	—	11	8	5	4
7.01.41	Pellicce e pelli da pellicceria	10	10	—	—	3	2	1	1	—	—	3	2
7.01.42	Articoli da viaggio, pelletterie, marocchinerie	1	1	—	—	2	—	—	—	—	—	—	—
7.01.43	Mobili e articoli di arredamento	21	19	—	—	10	8	1	1	4	2	6	4
7.01.44	Macchine e apparecchi per uso domestico	—	—	—	—	—	—	—	—	—	—	—	—
7.01.45	Vetriere, cristallerie, ceramiche e affini	85	74	—	—	44	30	6	6	22	16	43	27
7.01.46	Spaghi e cordami, sacchi e simili	8	8	—	—	5	4	—	—	—	—	—	—
7.01.47	Recipienti in legno, articoli in vimini, giunchi e simili	14	8	—	—	8	4	—	—	1	1	—	—
7.01.48	Carta e cartone (esclusa carta parati)	39	39	—	—	17	9	3	1	11	8	16	12
7.01.49	Libri, articoli cartoleria e cancelleria	45	44	—	—	28	12	4	4	19	13	22	11
7.01.50	Prodotti chimici per industria, vernici, candele, ecc.	52	51	—	—	20	11	4	4	19	14	29	14
7.01.51	Specialità medicinali, prodotti chimico-farmaceutici e profumeria	54	52	—	—	24	12	28	26	55	37	165	53
7.01.52	Articoli sanitari, ferri chirurg. e materiale da medicazione	18	16	—	—	6	3	2	2	5	3	10	5
7.01.53	Prodotti industriali non alim. vari	52	47	—	—	8	1	4	2	5	4	7	2
7.01	Commercio all'ingrosso	5.663	5.333	24	24	3.055	2.172	463	436	1.130	879	1.759	1.132

posizione nella professione e il sesso

categoria di attività economica : VENETO

OPERAI (a)		MANOVALI COMUNI		SORVEGLIANTI, CUSTODI, ADDETTI AI SERVIZI INTERNI		APPRENDISTI		TOTALE ADDETTI						N. classifi- cazione
								MF	M	in età				
										inferiore a 18 anni		da 18 a meno di 20 anni		
MF	M	MF	M	MF	M	MF	M	MF	M	MF	M			
2.649	1.491	571	412	146	87	126	85	9.957	7.569	394	190	632	185	7.01. A
128	96	84	60	14	14	1	—	735	619	32	13	23	13	7.01.01
41	29	18	15	3	1	—	—	142	112	2	2	8	3	7.01.02
19	18	6	6	1	1	—	—	53	48	—	—	1	1	7.01.03
1.264	237	178	63	58	16	16	1	2.969	1.447	169	26	424	31	7.01.04
7	7	17	17	13	10	3	3	1.043	1.018	10	10	16	15	7.01.05
—	—	—	—	—	—	—	—	3	3	—	—	—	—	7.01.06
124	102	2	2	2	2	17	2	444	353	20	9	18	9	7.01.07
13	13	1	1	—	—	—	—	46	44	2	2	1	1	7.01.08
3	3	—	—	—	—	2	1	23	12	2	1	—	—	7.01.09
27	27	7	7	4	3	7	7	189	174	10	10	2	1	7.01.10
1	—	—	—	—	—	—	—	8	6	—	—	—	—	7.01.11
74	72	21	21	7	7	10	10	542	490	22	20	15	11	7.01.12
20	19	13	9	—	—	2	2	146	126	8	5	—	—	7.01.13
541	493	139	127	20	12	31	25	2.019	1.746	60	44	63	51	7.01.14
6	6	8	8	—	—	—	—	40	36	—	—	2	2	7.01.15
42	36	14	14	6	4	8	7	193	158	12	9	10	10	7.01.16
8	5	—	—	2	2	5	3	153	122	8	5	10	7	7.01.17
331	328	63	62	16	15	24	24	1.209	1.055	37	34	39	30	7.01.18
1.822	1.059	415	379	64	55	46	34	4.200	3.620	97	60	95	61	7.01. B
19	8	1	1	—	—	—	—	53	34	5	—	4	3	7.01.19
191	187	86	86	5	5	10	10	823	773	25	22	21	21	7.01.20
50	50	4	4	2	1	—	—	115	108	1	1	1	1	7.01.21
4	4	4	4	—	—	—	—	43	39	—	—	1	—	7.01.22
71	71	78	78	3	3	9	9	532	475	11	8	14	10	7.01.23
11	8	10	10	—	—	2	2	67	60	1	1	—	—	7.01.24
94	87	79	70	3	3	—	—	559	480	10	6	9	5	7.01.25
537	533	49	48	41	37	2	2	1.166	1.081	6	6	9	2	7.01.26
—	—	—	—	—	—	—	—	1	1	—	—	—	—	7.01.27
245	111	104	78	10	6	23	11	841	569	38	16	36	19	7.01.28
804	669	187	178	185	128	190	139	4.492	3.508	161	108	164	99	7.01. C
141	138	29	29	30	29	33	30	691	585	24	20	16	14	7.01.29
50	50	18	18	9	8	5	4	202	176	3	2	2	2	7.01.30
17	13	—	—	1	3	3	—	60	46	3	1	—	—	7.01.31
33	33	4	4	2	2	13	11	195	157	12	11	6	3	7.01.32
—	—	—	—	1	1	—	—	15	13	—	—	—	—	7.01.33
—	—	—	—	—	—	—	—	—	—	—	—	—	—	7.01.34
20	20	13	13	12	12	3	3	367	300	3	3	8	6	7.01.35
17	17	16	16	5	5	1	1	134	121	3	3	4	3	7.01.36
5	5	3	3	1	1	—	—	61	48	1	1	3	2	7.01.37
69	67	9	9	21	21	36	30	657	545	25	22	31	25	7.01.38
37	36	9	9	15	15	22	12	368	279	12	7	15	11	7.01.39
14	12	2	2	3	1	—	—	79	60	1	1	—	—	7.01.40
6	4	—	—	—	—	—	—	23	19	1	—	1	1	7.01.41
1	1	—	—	—	—	—	—	4	2	1	1	—	—	7.01.42
21	16	11	8	2	2	13	10	89	70	12	7	2	1	7.01.43
—	—	—	—	—	—	—	—	—	—	—	—	—	—	7.01.44
107	95	16	15	5	4	17	17	345	284	12	10	12	10	7.01.45
5	—	1	—	—	—	—	—	19	12	—	—	—	—	7.01.46
2	2	—	—	—	—	—	—	25	15	—	—	1	1	7.01.47
20	16	11	10	2	2	2	2	121	99	2	1	1	1	7.01.48
12	12	11	10	7	6	4	2	152	114	6	5	10	4	7.01.49
28	24	14	14	5	4	5	2	176	138	3	2	6	4	7.01.50
138	95	16	14	12	12	28	14	520	315	24	10	30	10	7.01.51
53	5	1	1	—	—	5	1	100	36	11	1	13	1	7.01.52
8	8	3	3	2	2	—	—	89	69	2	—	3	—	7.01.53
4.675	3.219	1.173	969	345	270	362	258	18.649	14.692	652	358	891	345	7.01

N. classificazione	CLASSE, SOTTOCLASSI E CATEGORIE DI ATTIVITA' ECONOMICA	IMPRENDITORI, GERENTI, COOPERATORI E COADIUVANTI						IMPIEGATI					
		imprenditori, gerenti		cooperatori		coadiuvanti		I categoria		II categoria		altri	
		MF	M	MF	M	MF	M	MF	M	MF	M	MF	M
7.01. A	PRODOTTI AGRICOLI E ALIMENTARI	654	593	—	—	390	253	34	34	128	108	113	66
7.01.01	Cereali, legumi secchi, foraggi, ecc.	41	39	—	—	22	16	1	1	6	6	2	1
7.01.02	Sementi e piante officinali	10	9	—	—	11	8	—	—	1	1	1	—
7.01.03	Fiori, piante ornamentali e da fiore, semi da giardino.	4	3	—	—	3	2	—	—	—	—	—	—
7.01.04	Frutta, agrumi, ortaggi, funghi, ecc.	117	88	—	—	113	56	2	2	17	15	7	3
7.01.05	Animali vivi (escluso pollame e conigli)	134	133	—	—	38	34	—	—	—	—	—	—
7.01.06	Seme bachi e bozzoli.	—	—	—	—	—	—	—	—	—	—	—	—
7.01.07	Uova, pollame vivo e affini, conigli vivi.	15	14	—	—	17	11	—	—	—	—	—	—
7.01.08	Carni e sottoprodotti commestibili, freschi e congelati.	8	7	—	—	9	8	—	—	1	1	2	2
7.01.09	Salumi, conserve alimentari e affini	2	2	—	—	—	—	—	—	1	1	—	—
7.01.10	Prodotti della pesca, freschi e congelati.	10	8	—	—	5	5	1	1	1	1	1	—
7.01.11	Prodotti della pesca, secchi e conservati.	—	—	—	—	—	—	—	—	—	—	—	—
7.01.12	Latte, latticini e formaggi	40	35	—	—	16	13	1	1	9	5	18	16
7.01.13	Farine, pane, paste alimentari, riso brillato, biscotti, ecc.	15	14	—	—	9	7	2	2	3	3	8	7
7.01.14	Vini e altre bevande, alcool per liquori, aceto	172	161	—	—	115	71	10	10	20	19	16	7
7.01.15	Oli alimentari	1	1	—	—	—	—	—	—	—	—	—	—
7.01.16	Caffe, coloniali, spezie, droghe e zucchero	6	5	—	—	3	1	—	—	2	2	1	1
7.01.17	Dolciumi di ogni genere	11	10	—	—	4	2	—	—	—	—	—	—
7.01.18	Prodotti alimentari vari	68	64	—	—	25	19	17	17	67	54	57	29
7.01. B	MATERIE PRIME E AUSILIARIE NON ALIMENTARI	329	301	—	—	116	84	17	17	33	22	26	19
7.01.19	Fibre tessili e filati per uso industriale	1	1	—	—	—	—	—	—	—	—	—	—
7.01.20	Legname e affini, sughero	140	133	—	—	44	34	—	—	15	11	12	10
7.01.21	Pelli greggie	12	12	—	—	1	1	2	2	2	1	1	—
7.01.22	Solfo, pietre per uso ind., terre e altri min. non metalliferi	4	4	—	—	2	2	—	—	—	—	—	—
7.01.23	Materiali da costruzione	43	40	—	—	15	10	1	1	3	1	7	6
7.01.24	Minerali metalliferi e metalli	5	5	—	—	2	1	—	—	—	—	—	—
7.01.25	Combustibili solidi	52	46	—	—	12	9	1	1	1	1	2	—
7.01.26	Oli minerali, carburanti e lubrificanti	12	10	—	—	2	2	9	9	11	7	2	2
7.01.27	Setole, crine, ossa e altre spoglie animali	—	—	—	—	—	—	—	—	—	—	—	—
7.01.28	Cenci, cascami, carta da macero, ecc.	60	50	—	—	38	25	4	4	1	1	2	1
7.01. C	PRODOTTI INDUSTRIALI NON ALIMENTARI	184	174	—	—	78	48	18	17	88	62	161	114
7.01.29	Prodotti finiti in ferro o altro metallo (escluse macchine e veicoli)	13	13	—	—	4	4	5	5	12	9	23	19
7.01.30	Macchine utensili, operatrici, ecc. (escluse macchine agricole)	7	7	—	—	6	3	1	1	5	4	12	7
7.01.31	Macchine e strumenti di precisione	3	3	—	—	—	—	1	1	—	—	5	3
7.01.32	Veicoli, accessori e parti di ricambio	10	10	—	—	3	2	1	1	3	2	6	5
7.01.33	Gioie, pietre e metalli preziosi	—	—	—	—	—	—	—	—	—	—	—	—
7.01.34	Oggetti lavorati in marmo, alabastro e simili	—	—	—	—	—	—	—	—	—	—	—	—
7.01.35	Prodotti chimici per agricoltura e macchine e attrezzi agricoli	28	28	—	—	11	5	5	4	12	12	6	6
7.01.36	Cuoi e pelli conciate (escluse le pelli da pellicceria)	3	3	—	—	1	1	1	1	—	—	—	—
7.01.37	Calzature e accessori per calzature	4	3	—	—	4	3	—	—	—	—	—	—
7.01.38	Tessuti, anche per arredamento	19	18	—	—	11	7	—	—	7	6	36	26
7.01.39	Filati cucirini, mercerie, passamanerie	36	34	—	—	15	10	—	—	12	7	23	13
7.01.40	Articoli abbigliamento e vestiario	3	3	—	—	2	2	—	—	—	—	3	2
7.01.41	Pellicce e pelli da pellicceria	—	—	—	—	—	—	—	—	—	—	—	—
7.01.42	Articoli da viaggio, pelletterie, marocchinerie	1	1	—	—	3	—	—	—	—	—	—	—
7.01.43	Mobili e articoli di arredamento	3	3	—	—	—	—	—	—	1	1	—	—
7.01.44	Macchine e apparecchi per uso domestico	—	—	—	—	—	—	—	—	—	—	—	—
7.01.45	Vetriere, cristallerie, ceramiche e affini	7	6	—	—	4	3	—	—	5	2	2	2
7.01.46	Spaghi e cordami, sacchi e simili	3	3	—	—	1	—	—	—	—	—	—	—
7.01.47	Recipienti in legno, articoli in vimini, giunchi e simili	9	6	—	—	2	1	—	—	—	—	—	—
7.01.48	Carta e cartone (esclusa carta parati)	3	2	—	—	5	4	—	—	—	—	—	—
7.01.49	Libri, articoli cartoleria e cancelleria	3	3	—	—	3	1	—	—	5	2	—	—
7.01.50	Prodotti chimici per industria, vernici, candele, ecc.	8	6	—	—	—	—	—	—	2	2	6	5
7.01.51	Specialità medicinali, prodotti chimico-farmaceutici e profumeria	11	11	—	—	1	1	3	3	16	13	28	20
7.01.52	Articoli sanitari, ferri chirurg. e materiale da medicazione	5	5	—	—	1	—	—	—	1	—	8	4
7.01.53	Prodotti industriali non alim. vari	9	9	—	—	1	1	1	1	2	2	3	2
7.01	Commercio all'ingrosso	1.167	1.068	—	—	584	385	69	68	244	192	300	199

posizione nella professione e il sesso

categoria di attività economica: FRIULI-VENEZIA GIULIA

OPERAI (a)		MANOVALI COMUNI		SORVEGLIANTI, CUSTODI, ADDETTI AI SERVIZI INTERNI		APPRENDISTI		TOTALE ADDETTI						N. classifi- cazione
								MF	M	in età				
										inferiore a 18 anni		da 18 a meno di 20 anni		
MF	M	MF	M	MF	M	MF	M	MF	M	MF	M			
389	355	121	115	45	32	17	14	1.871	1.570	36	29	58	39	7.01. A
11	11	7	7	5	4	1	1	96	86	1	1	3	3	7.01.01
1	—	—	—	—	—	—	—	24	18	—	—	—	—	7.01.02
3	2	—	—	—	—	—	—	10	7	—	—	—	—	7.01.03
48	43	21	21	12	2	5	4	342	234	6	5	15	7	7.01.04
5	5	2	2	—	—	—	—	179	174	1	1	1	1	7.01.05
—	—	—	—	1	1	—	—	1	1	—	—	—	—	7.01.06
1	1	3	3	—	—	1	1	37	30	2	2	3	2	7.01.07
12	12	—	—	—	—	—	—	33	31	—	—	1	1	7.01.08
—	—	—	—	—	—	—	—	3	3	—	—	—	—	7.01.09
3	2	4	4	1	—	—	—	26	21	1	—	3	1	7.01.10
14	14	4	3	1	1	1	1	104	89	3	3	4	3	7.01.11
7	7	1	1	—	—	1	—	46	41	3	2	1	1	7.01.12
114	111	45	42	9	8	3	2	504	431	9	7	18	13	7.01.13
—	—	—	—	—	—	—	—	1	1	—	—	—	—	7.01.14
5	5	—	—	2	2	2	2	21	18	—	—	—	—	7.01.15
1	1	3	3	—	—	—	—	20	17	—	—	—	—	7.01.16
144	141	31	29	14	14	1	1	424	368	1	1	1	1	7.01.17
—	—	—	—	—	—	—	—	—	—	9	7	8	6	7.01.18
283	228	111	110	9	9	8	8	912	798	15	15	28	19	7.01. B
—	—	—	—	—	—	—	—	1	1	—	—	—	—	7.01.19
131	119	45	45	5	5	2	2	394	359	6	6	7	5	7.01.20
9	9	2	2	—	—	1	1	30	28	1	1	—	—	7.01.21
—	—	—	—	—	—	—	—	6	6	1	1	1	—	7.01.22
13	13	8	8	1	1	2	2	93	82	3	3	4	3	7.01.23
2	—	1	1	—	—	—	—	10	7	—	—	—	—	7.01.24
23	23	27	27	—	—	—	—	118	107	2	2	4	4	7.01.25
25	25	2	2	2	2	1	1	66	60	—	—	2	1	7.01.26
—	—	—	—	—	—	—	—	—	—	—	—	—	—	7.01.27
60	39	26	25	1	1	2	2	194	148	2	2	8	6	7.01.28
123	108	24	21	22	21	23	18	716	533	28	25	28	14	7.01. C
17	17	8	8	3	3	1	1	86	79	2	2	2	1	7.01.29
2	2	2	2	1	1	1	1	37	28	2	2	1	—	7.01.30
12	12	2	2	1	1	2	2	9	7	—	—	1	—	7.01.31
—	—	—	—	—	—	—	—	40	37	2	2	—	—	7.01.32
—	—	—	—	—	—	—	—	—	—	—	—	—	—	7.01.33
—	—	—	—	—	—	—	—	—	—	—	—	—	—	7.01.34
9	6	—	—	—	—	—	—	71	61	—	—	1	—	7.01.35
—	—	2	2	—	—	—	—	7	7	—	—	—	—	7.01.36
10	10	—	—	—	—	—	—	4	3	—	—	—	—	7.01.37
—	—	—	—	2	1	3	3	88	71	5	4	7	6	7.01.38
14	10	2	1	6	6	6	2	114	83	5	4	10	2	7.01.39
—	—	—	—	—	—	—	—	8	7	—	—	—	—	7.01.40
—	—	—	—	—	—	—	—	—	—	—	—	—	—	7.01.41
—	—	—	—	—	—	—	—	4	1	—	—	—	—	7.01.42
—	—	—	—	—	—	—	—	4	4	—	—	—	—	7.01.43
—	—	—	—	—	—	—	—	—	—	—	—	—	—	7.01.44
19	19	1	1	—	—	—	—	40	35	2	2	2	2	7.01.45
3	1	1	—	—	—	2	1	10	5	2	1	—	—	7.01.46
—	—	—	—	—	—	—	—	11	7	1	1	—	—	7.01.47
1	1	1	1	3	3	—	—	12	10	1	1	—	—	7.01.48
—	—	—	—	—	—	—	—	12	7	—	—	—	—	7.01.49
4	4	4	3	—	—	—	—	24	20	—	—	—	—	7.01.50
25	23	—	—	5	5	4	4	93	80	4	4	4	3	7.01.51
7	3	—	—	1	1	2	2	25	15	2	2	—	—	7.01.52
—	—	1	1	—	—	—	—	17	16	—	—	—	—	7.01.53
755	691	256	246	76	62	48	40	3.499	2.951	79	69	112	72	7.01

N. classificazione	CLASSE, SOTTOCLASSI E CATEGORIE DI ATTIVITA' ECONOMICA	IMPRENDITORI, GERENTI, COOPERATORI E COADIUVANTI						IMPIEGATI					
		imprenditori, gerenti		cooperatori		coadiuvanti		I categoria		II categoria		altri	
		MF	M	MF	M	MF	M	MF	M	MF	M	MF	M
7.01. A	PRODOTTI AGRICOLI E ALIMENTARI	498	442	—	—	196	107	109	98	157	74	198	88
7.01.01	Cereali, legumi secchi, foraggi, ecc.	29	29	—	—	10	4	10	8	17	10	11	2
7.01.02	Sementi e piante officinali	2	2	—	—	—	—	1	1	—	—	4	3
7.01.03	Fiori, piante ornamentali e da fiore, semi da giardino.	7	3	—	—	1	—	—	—	—	—	—	—
7.01.04	Frutta, agrumi, ortaggi, funghi, ecc.	84	72	—	—	59	37	10	6	13	5	26	8
7.01.05	Animali vivi (escluso pollame e conigli)	8	7	—	—	2	2	—	—	—	—	—	—
7.01.06	Seme bachi e bozzoli	—	—	—	—	—	—	—	—	—	—	—	—
7.01.07	Uova, pollame vivo e affini, conigli vivi.	10	8	—	—	10	4	—	—	1	1	—	—
7.01.08	Carni e sottoprodotti commestibili, freschi e congelati	7	7	—	—	3	2	12	12	3	1	4	2
7.01.09	Salumi, conserve alimentari e affini	2	2	—	—	2	1	—	—	2	—	—	—
7.01.10	Prodotti della pesca, freschi e congelati	15	14	—	—	4	3	—	—	1	1	2	1
7.01.11	Prodotti della pesca, secchi e conservati	3	2	—	—	4	4	—	—	—	—	—	—
7.01.12	Latte, latticini e formaggi	14	12	—	—	7	4	8	7	4	4	19	12
7.01.13	Farine, pane, paste alimentari, riso brillato, biscotti, ecc.	9	9	—	—	3	—	2	1	7	—	—	—
7.01.14	Vini e altre bevande, alcool per liquori, aceto	131	114	—	—	54	28	12	12	25	13	24	12
7.01.15	Oli alimentari	5	4	—	—	1	1	2	2	4	2	4	3
7.01.16	Caffè, coloniali, spezie, droghe e zucchero	72	68	—	—	13	7	20	19	23	11	52	23
7.01.17	Dolciumi di ogni genere	9	7	—	—	5	2	—	—	1	—	—	—
7.01.18	Prodotti alimentari vari	91	82	—	—	18	8	32	30	56	26	52	22
7.01. B	MATERIE PRIME E AUSILIARIE NON ALIMENTARI	307	280	—	—	81	49	80	74	93	57	144	85
7.01.19	Fibre tessili e filati per uso industriale	10	10	—	—	1	—	3	1	6	3	15	7
7.01.20	Legname e affini, sughero	127	123	—	—	32	22	22	20	26	14	53	33
7.01.21	Pelli greggie	3	3	—	—	—	—	1	1	3	2	—	—
7.01.22	Solfo, pietre per uso ind., terre e altri min. non metalliferi	3	3	—	—	—	—	—	—	—	—	1	—
7.01.23	Materiali da costruzione	35	34	—	—	11	9	10	9	9	2	12	6
7.01.24	Minerali metalliferi e metalli	17	17	—	—	7	2	2	2	3	2	4	2
7.01.25	Combustibili solidi	41	36	—	—	5	3	11	11	15	10	22	13
7.01.26	Oli minerali, carburanti e lubrificanti	18	15	—	—	4	2	27	26	30	23	33	24
7.01.27	Setole, crine, ossa e altre spoglie animali	—	—	—	—	—	—	—	—	—	—	—	—
7.01.28	Cenci, cascami, carta da macero, ecc.	53	39	—	—	21	11	4	4	1	1	4	—
7.01. C	PRODOTTI INDUSTRIALI NON ALIMENTARI	285	247	—	—	84	53	58	56	106	54	232	104
7.01.29	Prodotti finiti in ferro o altro metallo (escluse macchine e veicoli)	15	15	—	—	2	1	5	5	12	11	47	19
7.01.30	Macchine utensili, operatrici, ecc. (escluse macchine agricole)	47	44	—	—	7	6	14	14	13	1	45	14
7.01.31	Macchine e strumenti di precisione	6	4	—	—	3	1	2	2	—	—	2	—
7.01.32	Veicoli, accessori e parti di ricambio	11	10	—	—	1	1	5	5	9	6	12	7
7.01.33	Gioie, pietre e metalli preziosi	—	—	—	—	—	—	—	—	—	—	—	—
7.01.34	Oggetti lavorati in marmo, alabastro e simili	—	—	—	—	—	—	—	—	—	—	—	—
7.01.35	Prodotti chimici per agricoltura e macchine e attrezzi agricoli	—	—	—	—	—	—	—	—	—	—	—	—
7.01.36	Cuoi e pelli conciate (escluse le pelli da pellicceria)	9	9	—	—	2	1	4	4	1	1	4	3
7.01.37	Calzature e accessori per calzature	—	—	—	—	—	—	—	—	—	—	—	—
7.01.38	Tessuti, anche per arredamento	15	14	—	—	5	4	3	3	11	7	32	23
7.01.39	Filati cucirini, mercerie, passamanerie	8	8	—	—	4	3	—	—	3	3	8	7
7.01.40	Articoli abbigliamento e vestiario	10	8	—	—	4	2	—	—	8	5	1	1
7.01.41	Pellicce e pelli da pellicceria	—	—	—	—	—	—	—	—	—	—	—	—
7.01.42	Articoli da viaggio, pelletterie, marocchinerie	1	1	—	—	—	—	—	—	—	—	1	—
7.01.43	Mobili e articoli di arredamento	3	3	—	—	1	—	1	1	3	3	3	1
7.01.44	Macchine e apparecchi per uso domestico	2	1	—	—	—	—	—	—	3	1	—	—
7.01.45	Vetriere, cristallerie, ceramiche e affini	17	12	—	—	13	7	4	4	7	2	5	3
7.01.46	Spaghi e cordami, sacchi e simili	5	5	—	—	3	1	—	—	—	—	1	—
7.01.47	Recipienti in legno, articoli in vimini, giunchi e simili	—	—	—	—	—	—	—	—	—	—	—	—
7.01.48	Carta e cartone (esclusa carta parati)	32	26	—	—	11	8	3	3	12	5	26	14
7.01.49	Libri, articoli cartoleria e cancelleria	19	18	—	—	6	3	1	1	1	—	7	—
7.01.50	Prodotti chimici per industria, vernici, candele, ecc.	32	25	—	—	8	6	6	5	5	2	13	4
7.01.51	Specialità medicinali, prodotti chimico-farmaceutici e profumeria	28	24	—	—	9	7	5	4	7	2	14	2
7.01.52	Articoli sanitari, ferri chirurg. e materiale da medicazione	18	14	—	—	3	2	1	1	4	1	5	3
7.01.53	Prodotti industriali non alim. vari	7	6	—	—	2	—	2	2	5	2	2	—
7.01	Commercio all'ingrosso	1.090	969	—	—	361	209	247	228	356	185	574	277

posizione nella professione e il sesso

categoria di attività economica : TERRITORIO DI TRIESTE

OPERAI (a)		MANOVALI COMUNI		SORVEGLIANTI, CUSTODI, ADDETTI AI SERVIZI INTERNI		APPRENDISTI		TOTALE ADDETTI						N. classifi- cazione
								MF	M	in età				
										inferiore a 18 anni		da 18 a meno di 20 anni		
MF	M	MF	M	MF	M	MF	M	MF	M	MF	M			
408	334	68	48	18	11	19	16	1.671	1.218	38	24	47	21	7.01. A
13	12	5	4	—	—	—	—	96	70	—	—	—	—	7.01.01
5	4	—	—	—	—	—	—	12	10	—	—	—	—	7.01.02
1	—	—	—	—	—	—	—	11	5	1	—	—	1	7.01.03
43	35	7	7	1	1	1	1	244	172	5	2	10	6	7.01.04
1	1	—	—	—	—	—	—	11	10	—	—	—	—	7.01.05
—	—	—	—	—	—	—	—	—	—	—	—	—	—	7.01.06
18	6	—	—	—	—	—	2	41	21	1	—	4	—	7.01.07
19	19	—	—	—	—	—	1	49	44	—	—	—	—	7.01.08
—	—	1	1	—	—	—	1	8	5	1	1	3	3	7.01.09
9	6	—	—	—	—	—	3	34	28	4	2	2	2	7.01.10
—	—	—	—	—	—	—	—	7	6	—	—	—	—	7.01.11
34	31	1	1	—	—	—	1	88	72	3	3	2	—	7.01.12
18	18	2	1	—	—	—	—	41	29	1	—	—	—	7.01.13
79	60	19	17	6	4	3	2	353	262	8	7	3	2	7.01.14
11	9	2	2	1	—	—	—	30	23	—	—	—	—	7.01.15
46	38	15	2	3	2	1	1	245	171	2	2	10	2	7.01.16
1	1	—	—	1	1	—	—	17	11	1	1	—	—	7.01.17
110	94	16	13	5	2	4	2	384	279	11	6	12	6	7.01.18
233	218	155	104	21	10	9	9	1.123	886	6	6	13	2	7.01. B
7	5	1	1	—	—	—	—	43	27	—	—	—	—	7.01.19
75	74	48	48	9	5	1	1	393	340	2	2	4	—	7.01.20
6	4	—	—	—	—	—	—	13	10	—	—	—	—	7.01.21
—	—	—	—	—	—	—	—	4	3	—	—	—	—	7.01.22
16	16	24	24	5	1	8	8	130	109	3	3	—	—	7.01.23
6	6	—	—	—	—	—	—	39	31	—	—	—	—	7.01.24
42	38	6	6	2	—	—	—	144	117	1	1	2	—	7.01.25
52	50	5	4	4	3	—	—	173	147	—	—	1	1	7.01.26
—	—	—	—	—	—	—	—	—	—	—	—	—	—	7.01.27
29	25	71	21	1	1	—	—	184	102	—	—	5	1	7.01.28
122	95	22	18	16	11	31	22	956	600	36	22	40	16	7.01. C
16	15	5	4	4	3	3	2	109	75	7	5	3	1	7.01.29
12	4	—	—	5	1	5	4	148	88	4	3	12	4	7.01.30
1	1	—	—	1	1	—	—	15	9	—	—	—	—	7.01.31
10	10	—	—	1	1	—	—	49	40	—	—	—	—	7.01.32
—	—	—	—	—	—	—	—	—	—	—	—	—	—	7.01.33
—	—	—	—	—	—	—	—	—	—	—	—	—	—	7.01.34
1	1	—	—	—	—	—	—	9	8	—	—	—	—	7.01.35
2	2	—	—	—	—	—	—	22	20	—	—	—	—	7.01.36
6	6	1	1	—	—	—	—	73	58	2	—	1	—	7.01.37
—	—	—	—	—	—	—	—	—	—	—	—	—	—	7.01.38
2	2	—	—	3	3	1	1	27	25	1	1	1	1	7.01.39
—	—	—	—	—	—	3	2	28	20	2	1	1	1	7.01.40
—	—	—	—	—	—	—	—	—	—	—	—	—	—	7.01.41
—	—	—	—	—	—	—	—	2	1	—	—	—	—	7.01.42
3	3	1	1	—	—	2	1	17	13	1	1	1	—	7.01.43
9	1	2	1	—	—	2	2	18	6	2	2	—	—	7.01.44
12	9	5	3	—	—	—	—	63	40	2	—	1	—	7.01.45
1	1	—	—	—	—	—	—	10	7	—	—	—	—	7.01.46
—	—	—	—	—	—	—	—	—	—	—	—	—	—	7.01.47
21	17	2	2	—	—	—	1	108	76	1	—	3	1	7.01.48
3	3	—	—	1	1	4	1	42	27	1	—	5	2	7.01.49
13	12	—	—	—	—	8	7	85	61	8	5	6	4	7.01.50
5	5	4	4	—	—	1	—	73	48	4	3	5	2	7.01.51
3	1	1	1	—	—	1	1	36	24	1	1	1	—	7.01.52
2	2	1	1	1	1	—	—	22	14	—	—	—	—	7.01.53
763	647	245	170	55	32	59	47	3.750	2.764	80	52	100	39	7.01

Segue Tav. 3 — Addetti, secondo la
A — Stato e Regioni, per classe, sottoclasse e

N. classificazione	CLASSE, SOTTOCLASSI E CATEGORIE DI ATTIVITA' ECONOMICA	IMPRENDITORI, GERENTI, COOPERATORI E COADIUVANTI						IMPIEGATI					
		imprenditori, gerenti		cooperatori		coadiuvanti		I categoria		II categoria		altri	
		MF	M	MF	M	MF	M	MF	M	MF	M	MF	M
7.01. A	PRODOTTI AGRICOLI E ALIMENTARI	2.730	2.408	44	44	1.532	850	147	136	360	247	470	305
7.01.01	Cereali, legumi secchi, foraggi, ecc.	196	180	—	—	62	36	12	10	35	25	40	21
7.01.02	Sementi e piante officinali	1	1	—	—	1	1	—	—	—	—	—	—
7.01.03	Fiori, piante ornamentali e da fiore, semi da giardino	303	223	—	—	258	98	4	3	5	—	6	4
7.01.04	Frutta, agrumi, ortaggi, funghi, ecc.	693	585	—	—	531	290	9	9	19	14	22	12
7.01.05	Animali vivi (escluso pollame e conigli)	68	66	—	—	9	5	—	—	1	1	—	—
7.01.06	Seme bachi e bozzoli	—	—	—	—	—	—	—	—	—	—	—	—
7.01.07	Uova, pollame vivo e affini, conigli vivi	25	25	—	—	14	7	—	—	2	1	—	—
7.01.08	Carni e sottoprodotti commestibili, freschi e congelati	9	8	—	—	2	2	8	8	10	6	11	5
7.01.09	Salumi, conserve alimentari e affini	24	22	—	—	8	5	—	—	6	4	8	5
7.01.10	Prodotti della pesca, freschi e congelati	36	32	40	40	19	16	8	8	10	5	5	3
7.01.11	Prodotti della pesca, secchi e conservati	81	81	—	—	24	22	30	28	46	31	43	33
7.01.12	Latte, latticini e formaggi	161	149	—	—	63	38	9	9	16	14	95	85
7.01.13	Farine, pane, paste alimentari, riso brillato, biscotti, ecc.	68	59	4	4	32	19	3	3	7	7	17	10
7.01.14	Vini e altre bevande, alcool per liquori, aceto	464	421	—	—	248	140	16	13	33	24	38	27
7.01.15	Oli alimentari	259	238	—	—	102	68	19	18	71	53	84	43
7.01.16	Caffè, coloniali, spezie, droghe e zucchero	136	128	—	—	61	38	18	18	40	23	43	23
7.01.17	Dolciumi di ogni genere	52	48	—	—	26	18	1	1	6	3	8	7
7.01.18	Prodotti alimentari vari	154	142	—	—	72	47	10	8	53	36	50	27
7.01. B	MATERIE PRIME E AUSILIARIE NON ALIMENTARI	1.131	1.034	—	—	389	289	412	398	569	391	384	253
7.01.19	Fibre tessili e filati per uso industriale	19	18	—	—	3	3	1	1	3	3	10	4
7.01.20	Legname e affini, sughero	171	167	—	—	73	62	12	11	16	15	24	24
7.01.21	Pelli greggie	57	57	—	—	10	8	8	8	8	8	9	3
7.01.22	Solfo, pietre per uso ind., terre e altri min. non metalliferi	9	8	—	—	2	1	—	—	—	—	—	—
7.01.23	Materiali da costruzione	169	153	—	—	65	38	15	15	25	16	34	30
7.01.24	Minerali metalliferi e metalli	81	75	—	—	21	19	11	9	22	13	41	22
7.01.25	Combustibili solidi	260	251	—	—	77	64	39	33	87	58	54	33
7.01.26	Oli minerali, carburanti e lubrificanti	76	74	—	—	7	7	323	318	401	271	203	131
7.01.27	Setole, crine, ossa e altre spoglie animali	1	1	—	—	—	—	—	—	—	—	—	—
7.01.28	Cenci, cascami, carta da macero, ecc.	289	230	—	—	131	87	3	3	7	7	9	6
7.01. C	PRODOTTI INDUSTRIALI NON ALIMENTARI	1.117	1.016	—	—	343	209	166	149	465	357	670	333
7.01.29	Prodotti finiti in ferro o altro metallo (escluse macchine e veicoli)	120	116	—	—	25	20	41	38	102	83	99	64
7.01.30	Macchine utensili, operatrici, ecc. (escluse macchine agricole)	96	92	—	—	28	15	8	8	32	23	43	22
7.01.31	Macchine e strumenti di precisione	32	31	—	—	8	6	4	4	13	7	36	20
7.01.32	Veicoli, accessori e parti di ricambio	25	24	—	—	6	4	15	14	31	25	70	25
7.01.33	Gioie, pietre e metalli preziosi	5	5	—	—	2	1	—	—	—	—	1	1
7.01.34	Oggetti lavorati in marmo, alabastro e simili	—	—	—	—	—	—	—	—	—	—	—	—
7.01.35	Prodotti chimici per agricoltura e macchine e attrezzi agricoli	64	55	—	—	21	12	14	12	12	7	25	13
7.01.36	Cuoi e pelli conciate (escluse le pelli da pellicceria)	17	17	—	—	7	5	1	1	—	—	6	5
7.01.37	Calzature e accessori per calzature	13	13	—	—	15	7	—	7	4	4	1	1
7.01.38	Tessuti, anche per arredamento	74	70	—	—	20	11	14	7	38	29	46	26
7.01.39	Filati cucirini, mercerie, passamanerie	46	36	—	—	16	11	4	4	37	30	39	14
7.01.40	Articoli abbigliamento e vestiario	37	30	—	—	23	11	1	1	10	6	34	20
7.01.41	Pellicce e pelli da pellicceria	4	4	—	—	—	—	—	—	1	1	1	1
7.01.42	Articoli da viaggio, pelletterie, marocchinerie	3	3	—	—	—	—	—	—	—	—	1	—
7.01.43	Mobili e articoli di arredamento	27	24	—	—	8	3	4	4	17	16	7	4
7.01.44	Macchine e apparecchi per uso domestico	1	1	—	—	1	—	—	—	—	—	—	—
7.01.45	Vetriere, cristallerie, ceramiche e affini	68	60	—	—	31	22	1	1	11	9	10	6
7.01.46	Spaghi e cordami, sacchi e simili	18	17	—	—	8	3	1	1	—	—	2	1
7.01.47	Recipienti in legno, articoli in vimini, giunchi e simili	2	2	—	—	2	—	—	—	—	—	—	—
7.01.48	Carta e cartone (esclusa carta parati)	83	71	—	—	32	21	2	2	7	5	20	13
7.01.49	Libri, articoli cartoleria e cancelleria	35	28	—	—	21	13	1	1	1	1	11	3
7.01.50	Prodotti chimici per industria, vernici, candele, ecc.	94	93	—	—	16	11	28	24	70	59	74	34
7.01.51	Specialità medicinali, prodotti chimico-farmaceutici e profumeria	71	62	—	—	13	8	9	9	47	31	94	44
7.01.52	Articoli sanitari, ferri chirurgici e materiale da medicazione	37	30	—	—	13	7	—	—	10	7	23	6
7.01.53	Prodotti industriali non alim. vari	145	132	—	—	27	18	18	18	19	14	27	10
7.01	Commercio all'ingrosso	4.978	4.458	44	44	2.264	1.348	725	683	1.394	995	1.524	891

posizione nella professione e il sesso

categoria di attività economica : LIGURIA

OPERAI (a)		MANOVALI COMUNI		SORVEGLIANTI, CUSTODI, ADDETTI AI SERVIZI INTERNI		APPRENDISTI		TOTALE ADDETTI						N. classifi- cazione
								MF	M	in età				
										inferiore a 18 anni		da 18 a meno di 20 anni		
MF	M	MF	M	MF	M	MF	M	MF	M	MF	M			
688	497	348	242	73	38	72	53	6.464	4.820	125	84	196	119	7.01. A
18	16	29	25	2	2	1	1	395	316	1	1	7	4	7.01.01
—	—	—	—	1	—	—	—	3	2	—	—	—	—	7.01.02
50	16	10	2	4	2	5	1	645	349	13	7	21	10	7.01.03
118	31	125	52	25	4	2	1	1.544	998	26	13	43	24	7.01.04
—	—	—	—	—	—	—	—	78	72	—	—	—	—	7.01.05
—	—	—	—	—	—	—	—	—	—	—	—	—	—	7.01.06
10	8	5	3	—	—	—	—	56	44	—	—	—	—	7.01.07
2	—	—	—	—	—	—	—	42	29	—	—	—	—	7.01.08
11	11	4	3	1	1	—	—	62	51	—	—	1	1	7.01.09
4	4	2	2	3	2	1	1	128	113	2	2	3	3	7.01.10
21	19	2	2	2	1	3	3	252	220	4	3	5	3	7.01.11
52	47	24	22	3	2	6	6	429	372	15	13	16	13	7.01.12
16	14	14	14	1	1	6	6	168	137	6	4	10	7	7.01.13
196	172	52	45	10	8	11	10	1.068	860	30	21	34	20	7.01.14
90	66	48	43	9	5	8	4	690	538	8	7	22	15	7.01.15
53	48	11	11	3	2	6	4	371	295	10	7	13	9	7.01.16
9	8	—	—	—	—	10	3	112	88	3	1	9	4	7.01.17
38	37	22	18	9	8	13	13	421	336	7	5	12	6	7.01.18
952	914	297	254	123	111	10	10	4.267	3.654	35	28	54	37	7.01. B
5	1	5	5	3	1	—	—	48	36	—	—	1	—	7.01.19
68	66	30	30	5	5	2	2	401	382	7	7	9	9	7.01.20
8	8	—	—	1	1	—	—	101	93	—	—	3	3	7.01.21
—	—	1	1	—	—	—	—	12	10	—	—	—	—	7.01.22
113	111	63	55	10	10	4	4	498	432	3	1	6	4	7.01.23
61	57	13	13	2	2	—	—	252	210	3	3	5	4	7.01.24
59	56	57	53	10	9	—	—	643	557	3	3	12	11	7.01.25
569	567	55	30	87	78	1	1	1.722	1.477	7	6	10	3	7.01.26
—	—	—	—	—	—	—	—	1	1	—	—	—	—	7.01.27
69	48	73	67	5	5	3	3	589	456	12	8	8	6	7.01.28
294	238	160	151	95	89	67	54	3.377	2.596	80	61	93	59	7.01. C
47	40	70	67	16	16	6	6	526	450	5	3	12	11	7.01.29
11	9	11	10	7	6	6	6	242	191	5	5	9	5	7.01.30
10	9	4	4	1	1	1	1	109	83	—	—	9	3	7.01.31
33	32	1	1	9	9	5	5	195	139	4	4	4	4	7.01.32
1	1	1	1	—	—	—	—	10	9	—	—	—	—	7.01.33
—	—	—	—	—	—	—	—	—	—	—	—	—	—	7.01.34
4	4	12	11	—	—	1	1	153	115	2	1	—	—	7.01.35
3	3	6	4	—	—	—	—	40	35	1	1	—	—	7.01.36
4	4	—	—	—	—	2	2	42	31	2	2	1	1	7.01.37
15	15	3	3	7	6	7	6	224	173	12	6	4	2	7.01.38
5	4	1	1	9	9	5	4	162	113	3	3	11	5	7.01.39
2	2	2	2	1	1	1	1	111	74	2	2	2	1	7.01.40
—	—	—	—	2	2	—	—	8	8	—	—	—	—	7.01.41
—	—	1	1	—	—	—	—	5	4	1	1	—	—	7.01.42
16	16	2	2	2	2	2	1	85	72	2	2	—	—	7.01.43
—	—	—	—	—	—	—	—	2	1	—	—	—	—	7.01.44
11	9	6	6	1	1	2	2	141	116	3	3	1	1	7.01.45
6	3	2	1	—	—	—	—	37	26	—	—	1	1	7.01.46
—	—	—	—	—	—	—	—	4	2	—	—	—	—	7.01.47
17	9	10	10	3	3	4	2	178	136	3	2	5	3	7.01.48
5	4	3	3	7	6	4	3	88	62	5	4	5	4	7.01.49
41	41	11	10	13	10	3	2	350	284	4	3	6	3	7.01.50
44	28	9	9	11	11	7	7	305	209	17	16	14	10	7.01.51
15	2	5	5	3	3	9	3	115	63	4	2	4	3	7.01.52
4	3	—	—	3	3	2	2	245	200	5	1	5	2	7.01.53
1.934	1.649	805	647	291	238	149	117	14.108	11.070	240	173	343	215	7.01

N. classificazione	CLASSE, SOTTOCLASSI E CATEGORIE DI ATTIVITA' ECONOMICA	IMPREDITORI, GERENTI, COOPERATORI E COADIUVANTI						IMPIEGATI					
		imprenditori, gerenti		cooperatori		coadiuvanti		I categoria		II categoria		altri	
		MF	M	MF	M	MF	M	MF	M	MF	M	MF	M
7.01. A	PRODOTTI AGRICOLI E ALIMENTARI	4.330	4.096	1	—	2.040	1.387	155	135	493	368	548	377
7.01.01	Cereali, legumi secchi, foraggi, ecc.	343	326	1	—	156	115	4	3	19	11	28	17
7.01.02	Sementi e piante officinali	74	70	—	—	20	17	9	9	39	28	25	21
7.01.03	Fiori, piante ornamentali e da fiore, semi da giardino	24	20	—	—	10	7	1	1	—	—	1	—
7.01.04	Frutta, agrumi, ortaggi, funghi, ecc.	972	905	—	—	651	382	44	41	115	86	151	97
7.01.05	Animali vivi (escluso pollame e conigli)	1.037	1.033	—	—	244	221	—	—	—	—	—	—
7.01.06	Seme bachi e bozzoli	—	—	—	—	—	—	—	—	—	—	—	—
7.01.07	Uova, pollame vivo e affini, conigli vivi	215	192	—	—	115	73	2	—	8	4	10	5
7.01.08	Carni e sottoprodotti commestibili, freschi e congelati	46	46	—	—	23	15	11	7	17	11	5	4
7.01.09	Salumi, conserve alimentari e affini	47	47	—	—	14	7	2	2	7	4	10	3
7.01.10	Prodotti della pesca, freschi e congelati	34	31	—	—	10	9	3	3	12	12	5	5
7.01.11	Prodotti della pesca, secchi e conservati	11	9	—	—	—	—	3	2	4	3	2	1
7.01.12	Latte, latticini e formaggi	301	279	—	—	102	79	21	18	74	65	107	94
7.01.13	Farine, pane, paste alimentari, riso brillato, biscotti, ecc.	73	69	—	—	30	20	2	2	17	17	1	1
7.01.14	Vini e altre bevande, alcool per liquori, aceto	714	666	—	—	413	282	7	6	26	20	31	20
7.01.15	Oli alimentari	51	47	—	—	17	12	2	2	7	3	6	1
7.01.16	Caffè, coloniali, spezie, droghe e zucchero	98	90	—	—	69	46	11	9	76	47	63	36
7.01.17	Dolciumi di ogni genere	73	64	—	—	37	20	1	1	7	3	11	7
7.01.18	Prodotti alimentari vari	217	202	—	—	129	82	32	29	65	54	92	65
7.01. B	MATERIE PRIME E AUSILIARIE NON ALIMENTARI	1.502	1.385	—	—	581	440	132	122	231	170	216	119
7.01.19	Fibre tessili e filati per uso industriale	22	21	—	—	4	1	3	3	5	3	4	3
7.01.20	Legname e affini, sughero	307	289	—	—	95	80	6	6	23	21	20	15
7.01.21	Pelli greggie	42	42	—	—	13	9	1	1	11	7	2	2
7.01.22	Solfo, pietre per uso ind., terre e altri min. non metalliferi	8	8	—	—	2	2	—	—	1	—	—	—
7.01.23	Materiali da costruzione	266	239	—	—	92	59	14	14	21	16	45	22
7.01.24	Minerali metalliferi e metalli	43	41	—	—	8	4	8	8	19	11	30	13
7.01.25	Combustibili solidi	409	380	—	—	182	160	7	7	14	12	22	8
7.01.26	Oli minerali, carburanti e lubrificanti	109	104	—	—	35	27	84	76	120	88	79	50
7.01.27	Setole, crine, ossa e altre spoglie animali	6	6	—	—	—	—	3	2	—	—	1	1
7.01.28	Cenci, cascami, carta da macero, ecc.	290	255	—	—	150	98	6	5	17	12	13	5
7.01. C	PRODOTTI INDUSTRIALI NON ALIMENTARI	1.286	1.177	—	—	528	320	214	195	712	522	1.161	676
7.01.29	Prodotti finiti in ferro o altro metallo (escluse macchine e veicoli)	60	56	—	—	25	16	38	36	88	67	163	101
7.01.30	Macchine utensili, operatrici, ecc. (escluse macchine agricole)	54	51	—	—	18	12	13	11	29	26	49	27
7.01.31	Macchine e strumenti di precisione	21	16	—	—	3	2	6	6	33	19	29	9
7.01.32	Veicoli, accessori e parti di ricambio	55	54	—	—	26	17	12	10	49	35	46	35
7.01.33	Gioie, pietre e metalli preziosi	6	5	—	—	2	—	1	1	1	1	5	3
7.01.34	Oggetti lavorati in marmo, alabastro e simili	1	1	—	—	2	1	1	1	—	—	—	—
7.01.35	Prodotti chimici per agricoltura e macchine e attrezzi agricoli	150	140	—	—	66	34	32	31	43	31	70	40
7.01.36	Cuoi e pelli conciate (escluse le pelli da pellicceria)	30	30	—	—	16	14	—	—	10	8	17	10
7.01.37	Calzature e accessori per calzature	30	26	—	—	9	4	3	1	13	11	5	4
7.01.38	Tessuti, anche per arredamento	172	162	—	—	69	43	24	21	180	148	325	217
7.01.39	Filati cucirini, mercerie, passamanerie	155	138	—	—	61	35	11	10	50	32	97	53
7.01.40	Articoli abbigliamento e vestiario	61	51	—	—	28	15	2	1	22	14	39	22
7.01.41	Pellicce e pelli da pellicceria	13	11	—	—	3	2	1	1	4	3	7	5
7.01.42	Articoli da viaggio, pelletterie, marocchinerie	3	3	—	—	—	—	—	—	3	3	2	1
7.01.43	Mobili e articoli di arredamento	27	23	—	—	20	18	1	1	5	5	9	3
7.01.44	Macchine e apparecchi per uso domestico	—	—	—	—	—	—	—	—	—	—	—	—
7.01.45	Vetriere, cristallerie, ceramiche e affini	79	72	—	—	49	36	10	9	25	13	38	19
7.01.46	Spaghi e cordami, sacchi e simili	18	17	—	—	12	4	1	1	2	1	3	2
7.01.47	Recipienti in legno, articoli in vimini, giunchi e simili	4	4	—	—	1	1	—	—	—	—	—	—
7.01.48	Carta e cartone (esclusa carta parati)	72	65	—	—	28	15	17	17	41	37	43	30
7.01.49	Libri, articoli cartoleria e cancelleria	40	38	—	—	20	9	3	3	20	13	20	8
7.01.50	Prodotti chimici per industria, vernici, candele, ecc.	62	57	—	—	15	9	5	5	17	10	12	6
7.01.51	Specialità medicinali, prodotti chimico-farmaceutici e profumeria	94	86	—	—	29	17	25	21	61	37	142	72
7.01.52	Articoli sanitari, ferri chirurg. e materiale da medicazione	21	18	—	—	9	5	5	5	14	7	33	7
7.01.53	Prodotti industriali non alim. vari	58	53	—	—	17	11	3	3	2	1	7	2
7.01	Commercio all'ingrosso	7.118	6.658	1	—	3.149	2.147	501	452	1.436	1.060	1.925	1.172