

SEZIONE I — UNITA' LOCALI, ADDETTI, FORZA MOTTRICE

Segue Tav. 2 — Unità locali amministrative — Unità locali operative con e senza forza motrice

A — Stato e Regioni, per classe e categoria di attività economica

N. classificazione	CLASSE E CATEGORIE DI ATTIVITÀ ECONOMICA	UNITÀ LOCALI AMMINISTR.		UNITÀ LOCALI OPERATIVE											TOTALE UNITÀ LOCALI		
		N	ad-detti	con e senza forza motrice					con forza motrice						N	ad-detti	
				totale			artigiane		totale			artigiane					
				N	N	operai e manovali	N	ad-detti	N	N	operai e manovali	potenza utilizzabile HP	N	ad-detti			potenza utilizzabile HP
TERRITORIO DI TRIESTE																	
3.15.01	Cavi e conduttori elettrici isolati . . .	—	—	—	—	—	—	—	—	—	—	—	—	—	—	—	—
3.15.02	Lampade elettr., lampade e tubi lumin.	—	—	5	294	228	—	—	4	286	221	97	—	—	—	5	294
3.15.03	Strumenti musicali	—	—	10	14	—	—	12	1	2	—	4	1	2	4	10	14
3.15.04	Oggetti in materie plastiche	—	—	3	31	11	—	—	1	28	11	127	—	—	—	3	31
3.15.05	Altre non altrove classificate	—	—	34	94	30	22	47	17	56	20	.63	13	31	22	34	94
3.15	Industrie manifatturiere varie	—	—	52	433	269	31	59	23	372	252	291	14	33	26	52	433
LIGURIA																	
3.15.01	Cavi e conduttori elettrici isolati . . .	1	3	14	321	218	5	5	7	312	216	2.181	—	—	—	15	324
3.15.02	Lampade elettr., lampade e tubi lumin.	1	1	16	158	104	—	—	13	153	104	131	—	—	—	17	159
3.15.03	Strumenti musicali	—	—	11	18	2	10	12	2	8	2	.11	1	2	..	11	18
3.15.04	Oggetti in materie plastiche	1	1	18	196	129	7	18	13	189	129	145	6	17	25	19	197
3.15.05	Altre non altrove classificate	—	—	75	568	322	52	108	40	486	314	310	18	38	49	75	568
3.15	Industrie manifatturiere varie	3	5	134	1.261	775	74	143	75	1.148	765	2.778	25	57	74	137	1.266
EMILIA - ROMAGNA																	
3.15.01	Cavi e conduttori elettrici isolati . . .	2	8	4	104	84	—	—	4	104	84	393	—	—	—	6	112
3.15.02	Lampade elettr., lampade e tubi lumin.	—	—	10	105	66	—	—	9	93	56	45	—	—	—	10	105
3.15.03	Strumenti musicali	—	—	28	216	146	24	30	8	194	146	118	2	5	4	28	216
3.15.04	Oggetti in materie plastiche	—	—	41	313	131	23	47	26	281	123	338	10	26	46	41	313
3.15.05	Altre non altrove classificate	3	6	189	1.754	1.075	119	276	120	1.578	1.020	1.246	58	161	136	192	1.760
3.15	Industrie manifatturiere varie	5	14	272	2.492	1.502	166	353	167	2.250	1.429	2.140	70	192	186	277	2.506
TOSCANA																	
3.15.01	Cavi e conduttori elettrici isolati . . .	—	—	4	488	387	—	—	3	486	387	2.020	—	—	—	4	488
3.15.02	Lampade elettr., lampade e tubi lumin.	—	—	16	247	172	—	—	14	240	168	710	—	—	—	16	247
3.15.03	Strumenti musicali	—	—	19	46	21	14	18	8	34	21	.92	4	6	9	19	46
3.15.04	Oggetti in materie plastiche	2	3	26	140	79	14	30	16	120	76	197	6	13	43	28	143
3.15.05	Altre non altrove classificate	1	2	127	662	370	91	235	65	446	264	745	33	110	93	128	664
3.15	Industrie manifatturiere varie	3	5	192	1.583	1.029	119	283	106	1.326	916	3.764	43	129	145	195	1.588
UMBRIA																	
3.15.01	Cavi e conduttori elettrici isolati . . .	—	—	—	—	—	—	—	—	—	—	—	—	—	—	—	—
3.15.02	Lampade elettr., lampade e tubi lumin.	—	—	1	11	6	—	—	1	11	6	3	—	—	—	1	11
3.15.03	Strumenti musicali	—	—	3	12	7	2	7	3	12	7	9	2	7	8	3	12
3.15.04	Oggetti in materie plastiche	—	—	—	—	—	—	—	—	—	—	—	—	—	—	—	—
3.15.05	Altre non altrove classificate	—	—	9	16	4	8	15	4	9	4	10	3	8	8	9	16
3.15	Industrie manifatturiere varie	—	—	13	39	17	10	22	8	32	17	22	5	15	16	13	39
MARCHE																	
3.15.01	Cavi e conduttori elettrici isolati . . .	—	—	2	2	—	2	2	—	—	—	—	—	—	—	2	2
3.15.02	Lampade elettr., lampade e tubi lumin.	—	—	1	4	2	—	—	1	4	2	27	—	—	—	1	4
3.15.03	Strumenti musicali	2	49	203	5.659	4.099	101	208	137	5.533	4.080	4.077	40	115	243	205	5.708
3.15.04	Oggetti in materie plastiche	—	—	7	55	20	4	7	4	49	20	34	1	1	3	7	55
3.15.05	Altre non altrove classificate	—	—	49	404	270	22	52	27	285	197	318	13	37	28	49	404
3.15	Industrie manifatturiere varie	2	49	262	6.124	4.391	129	269	169	5.871	4.299	4.456	54	153	274	264	6.173
LAZIO																	
3.15.01	Cavi e conduttori elettrici isolati . . .	1	3	2	8	1	1	5	1	5	1	1	1	5	1	3	11
3.15.02	Lampade elettr., lampade e tubi lumin.	1	2	26	369	244	8	28	21	340	239	232	6	23	12	27	371
3.15.03	Strumenti musicali	—	—	15	23	2	10	13	—	—	—	—	—	—	—	15	23
3.15.04	Oggetti in materie plastiche	1	6	13	85	58	10	24	9	72	48	179	6	11	34	14	91
3.15.05	Altre non altrove classificate	1	3	104	391	109	71	154	48	230	83	186	27	69	74	105	394
3.15	Industrie manifatturiere varie	4	14	160	876	414	100	224	79	647	371	598	40	108	121	164	890

SEZIONE I — UNITA' LOCALI, ADDETTI, FORZA MOTRICE

Segue Tav. 2 — Unità locali amministrative — Unità locali operative con e senza forza motrice

A — Stato e Regioni, per classe e categoria di attività economica

N. classificazione	CLASSE E CATEGORIE DI ATTIVITÀ ECONOMICA	UNITÀ LOCALI AMMINISTR.		UNITÀ LOCALI OPERATIVE										TOTALE UNITÀ LOCALI			
		N	ad-detti	con e senza forza motrice					con forza motrice					N	ad-detti		
				totale			artigiane		totale			artigiane					
				N	ad-detti	operai e manovali	N	ad-detti	N	ad-detti	operai e manovali	potenza utilizzabile HP	N			ad-detti	potenza utilizzabile HP
ABRUZZI E MOLISE																	
3.15.01	Cavi e conduttori elettrici isolati . .	—	—	—	—	—	—	—	—	—	—	—	—	—	—	—	
3.15.02	Lampade elettr., lampade e tubi lumin.	—	—	2	12	4	—	—	2	12	4	6	—	—	—	2	12
3.15.03	Strumenti musicali	—	—	6	13	4	5	9	1	4	3	7	—	—	—	6	13
3.15.04	Oggetti in materie plastiche	—	—	3	8	—	3	8	—	—	—	—	—	—	—	3	8
3.15.05	Altre non altrove classificate	—	—	28	224	121	15	33	3	101	91	69	1	6	12	28	224
3.15	Industrie manifatturiere varie	—	—	39	257	129	23	50	6	117	98	82	1	6	12	39	257
CAMPANIA																	
3.15.01	Cavi e conduttori elettrici isolati . .	—	—	3	340	288	—	—	3	340	288	1.608	—	—	—	3	340
3.15.02	Lampade elettr., lampade e tubi lumin.	—	—	11	106	61	2	8	8	63	38	21	1	2	1	11	106
3.15.03	Strumenti musicali	—	—	13	16	—	12	5	1	1	—	1	1	1	1	13	16
3.15.04	Oggetti in materie plastiche	—	—	15	38	16	12	18	10	33	16	51	7	13	43	15	38
3.15.05	Altre non altrove classificate	—	—	144	584	276	111	265	57	379	236	451	33	94	61	144	584
3.15	Industrie manifatturiere varie	—	—	186	1.084	641	137	296	79	816	578	2.132	42	110	106	186	1.084
PUGLIA																	
3.15.01	Cavi e conduttori elettrici isolati . .	—	—	—	—	—	—	—	—	—	—	—	—	—	—	—	—
3.15.02	Lampade elettr., lampade e tubi lumin.	—	—	6	49	30	2	6	6	49	30	20	2	6	6	6	49
3.15.03	Strumenti musicali	—	—	4	7	—	4	7	1	2	—	1	1	2	1	4	7
3.15.04	Oggetti in materie plastiche	—	—	3	7	2	2	5	1	4	2	19	1	4	19	3	7
3.15.05	Altre non altrove classificate	—	—	39	242	147	36	68	8	169	136	77	6	11	5	39	242
3.15	Industrie manifatturiere varie	—	—	52	305	179	44	86	16	224	168	117	10	23	31	52	305
BASILICATA																	
3.15.01	Cavi e conduttori elettrici isolati . .	—	—	—	—	—	—	—	—	—	—	—	—	—	—	—	—
3.15.02	Lampade elettr., lampade e tubi lumin.	—	—	—	—	—	—	—	—	—	—	—	—	—	—	—	—
3.15.03	Strumenti musicali	—	—	2	2	—	2	2	—	—	—	—	—	—	—	2	2
3.15.04	Oggetti in materie plastiche	—	—	—	—	—	—	—	—	—	—	—	—	—	—	—	—
3.15.05	Altre non altrove classificate	—	—	4	6	—	4	6	1	2	—	..	1	2	..	4	6
3.15	Industrie manifatturiere varie	—	—	6	8	—	6	8	1	2	—	..	1	2	..	6	8
CALABRIA																	
3.15.01	Cavi e conduttori elettrici isolati . .	—	—	1	1	—	1	1	—	—	—	—	—	—	—	1	1
3.15.02	Lampade elettr., lampade e tubi lumin.	—	—	1	2	—	1	2	—	—	—	—	—	—	—	1	2
3.15.03	Strumenti musicali	—	—	3	5	—	3	5	—	—	—	—	—	—	—	3	5
3.15.04	Oggetti in materie plastiche	—	—	—	—	—	—	—	—	—	—	—	—	—	—	—	—
3.15.05	Altre non altrove classificate	1	2	22	40	11	21	40	17	29	5	43	16	29	38	23	42
3.15	Industrie manifatturiere varie	1	2	27	48	11	26	48	17	29	5	43	16	29	38	23	50
SICILIA																	
3.15.01	Cavi e conduttori elettrici isolati . .	—	—	—	—	—	—	—	—	—	—	—	—	—	—	—	—
3.15.02	Lampade elettr., lampade e tubi lumin.	—	—	13	91	51	5	14	11	77	44	29	5	14	8	13	91
3.15.03	Strumenti musicali	—	—	20	87	57	12	19	7	58	48	20	2	7	1	20	87
3.15.04	Oggetti in materie plastiche	—	—	5	19	—	5	19	—	—	—	—	—	—	—	5	19
3.15.05	Altre non altrove classificate	—	—	52	228	121	43	86	20	121	65	76	16	49	40	52	228
3.15	Industrie manifatturiere varie	—	—	90	425	229	65	138	38	256	157	125	23	70	49	90	425
SARDEGNA																	
3.15.01	Cavi e conduttori elettrici isolati . .	—	—	1	3	1	1	3	1	3	1	1	1	3	1	1	3
3.15.02	Lampade elettr., lampade e tubi lumin.	—	—	—	—	—	—	—	—	—	—	—	—	—	—	—	—
3.15.03	Strumenti musicali	—	—	1	1	—	—	—	—	—	—	—	—	—	—	1	1
3.15.04	Oggetti in materie plastiche	—	—	—	—	—	—	—	—	—	—	—	—	—	—	—	—
3.15.05	Altre non altrove classificate	—	—	9	19	5	7	8	6	15	5	24	4	4	3	9	19
3.15	Industrie manifatturiere varie	—	—	11	23	6	8	11	7	18	6	25	5	7	4	11	23

SEZIONE I — UNITA' LOCALI, ADDETTI, FORZA MOTRICE

TAV. 3 — Unità locali operative, secondo il numero di addetti
A — Stato e Regioni, per classe e categoria di attività economica

N. classificazione	CLASSE E CATEGORIE DI ATTIVITÀ ECONOMICA	UNITÀ LOCALI CON ADDETTI														UNITÀ LOCALI SENZA ADDETTI N	TOTALE UNITÀ LOCALI OPERATIVE			
		fino a 2		da 3 a 5		da 6 a 10		da 11 a 50		da 51 a 100		da 101 a 500		da 501 a 1000			1001 e oltre		N	addetti
		N	ad-detti	N	ad-detti	N	ad-detti	N	ad-detti	N	ad-detti	N	ad-detti	N	ad-detti		N	ad-detti		
ITALIA																				
3.15.01	Cavi e conduttori elettrici isolati . .	25	32	21	82	7	61	27	714	3	226	11	2.230	1	890	1	1.135	1	97	5.370
3.15.02	Lampade elettr., lampade e tubi lumin.	53	84	66	261	43	325	43	875	7	613	9	1.657	2	1.811	1	1.044	—	224	6.670
3.15.03	Strumenti musicali	291	381	83	311	40	315	74	1.702	18	1.222	15	2.543	2	1.145	—	—	1	524	7.619
3.15.04	Oggetti in materie plastiche	268	407	199	741	124	915	131	3.026	7	564	11	2.200	1	795	—	—	6	747	8.648
3.15.05	Altre non altrove classificate	1.061	1.476	547	2.056	288	2.175	306	6.991	60	4.562	33	7.398	—	—	—	—	11	2.306	24.658
3.15	Industrie manifatturiere varie	1.698	2.380	916	3.451	502	3.791	581	13.308	95	7.187	79	16.028	6	4.641	2	2.179	19	3.898	52.965
PIEMONTE																				
3.15.01	Cavi e conduttori elettrici isolati . .	4	4	2	7	2	17	5	141	1	100	—	—	1	890	1	1.135	—	16	2.294
3.15.02	Lampade elettr., lampade e tubi lumin.	12	19	7	25	4	33	9	172	—	—	3	576	1	854	—	—	—	36	1.679
3.15.03	Strumenti musicali	40	49	10	36	1	8	10	198	—	—	—	—	—	—	—	—	—	61	291
3.15.04	Oggetti in materie plastiche	20	31	23	87	17	133	20	434	—	—	3	540	—	—	—	—	1	84	1.225
3.15.05	Altre non altrove classificate	142	194	68	259	35	244	33	699	6	454	5	900	—	—	—	—	—	289	2.750
3.15	Industrie manifatturiere varie	218	297	110	414	59	435	77	1.644	7	554	11	2.016	2	1.744	1	1.135	1	486	8.239
VALLE D'AOSTA																				
3.15.01	Cavi e conduttori elettrici isolati . .	—	—	—	—	—	—	—	—	—	—	—	—	—	—	—	—	—	—	—
3.15.02	Lampade elettr., lampade e tubi lumin.	—	—	—	—	—	—	—	—	—	—	—	—	—	—	—	—	—	—	—
3.15.03	Strumenti musicali	—	—	—	—	—	—	—	—	—	—	—	—	—	—	—	—	—	—	—
3.15.04	Oggetti in materie plastiche	—	—	—	—	—	—	—	—	—	—	—	—	—	—	—	—	—	—	—
3.15.05	Altre non altrove classificate	—	—	—	—	—	—	—	—	—	—	—	—	—	—	—	—	—	—	—
3.15	Industrie manifatturiere varie	—	—	—	—	—	—	—	—	—	—	—	—	—	—	—	—	—	—	—
LOMBARDIA																				
3.15.01	Cavi e conduttori elettrici isolati . .	9	14	12	48	4	34	14	350	—	—	8	1.340	—	—	—	—	1	48	1.786
3.15.02	Lampade elettr., lampade e tubi lumin.	17	26	24	95	9	61	8	213	4	350	2	501	1	957	1	1.044	—	66	3.247
3.15.03	Strumenti musicali	56	78	16	61	10	77	12	236	4	273	2	222	—	—	—	—	—	100	947
3.15.04	Oggetti in materie plastiche	159	244	134	494	86	631	85	1.993	6	464	6	1.430	1	795	—	—	4	481	6.051
3.15.05	Altre non altrove classificate	381	551	205	787	115	871	132	3.191	26	2.001	16	4.059	—	—	—	—	7	882	11.460
3.15	Industrie manifatturiere varie	622	913	391	1.485	224	1.674	251	5.983	40	3.088	34	7.552	2	1.752	1	1.044	12	1.577	23.491
TRENTINO-ALTO ADIGE																				
3.15.01	Cavi e conduttori elettrici isolati . .	—	—	—	—	—	—	—	—	—	—	—	—	—	—	—	—	—	—	—
3.15.02	Lampade elettr., lampade e tubi lumin.	—	—	—	—	—	—	—	—	—	—	—	—	—	—	—	—	—	—	—
3.15.03	Strumenti musicali	4	6	—	—	1	8	3	53	1	54	—	—	—	—	—	—	—	9	121
3.15.04	Oggetti in materie plastiche	2	3	1	5	1	6	2	88	—	—	—	—	—	—	—	—	—	6	102
3.15.05	Altre non altrove classificate	15	19	7	24	1	6	2	70	1	96	—	—	—	—	—	—	—	26	215
3.15	Industrie manifatturiere varie	21	28	8	29	3	20	7	211	2	150	—	—	—	—	—	—	—	41	438
VENETO																				
3.15.01	Cavi e conduttori elettrici isolati . .	1	2	—	—	—	—	1	21	—	—	—	—	—	—	—	—	—	2	23
3.15.02	Lampade elettr., lampade e tubi lumin.	1	2	7	28	1	8	2	38	1	95	1	118	—	—	—	—	—	13	289
3.15.03	Strumenti musicali	8	10	1	5	1	10	3	97	—	—	—	—	—	—	—	—	—	13	122
3.15.04	Oggetti in materie plastiche	13	17	12	48	7	47	7	162	1	100	—	—	—	—	—	—	—	40	374
3.15.05	Altre non altrove classificate	51	76	44	168	30	233	58	1.296	12	840	10	2.125	—	—	—	—	1	206	4.738
3.15	Industrie manifatturiere varie	74	107	64	249	39	298	71	1.614	14	1.035	11	2.243	—	—	—	—	1	274	5.546
FRIULI-VENEZIA GIULIA																				
3.15.01	Cavi e conduttori elettrici isolati . .	—	—	—	—	—	—	—	—	—	—	—	—	—	—	—	—	—	—	—
3.15.02	Lampade elettr., lampade e tubi lumin.	—	—	—	—	1	7	—	—	—	—	—	—	—	—	—	—	—	1	7
3.15.03	Strumenti musicali	1	2	1	3	—	—	1	14	—	—	—	—	—	—	—	—	—	3	19
3.15.04	Oggetti in materie plastiche	2	4	—	—	—	—	—	—	—	—	—	—	—	—	—	—	—	2	4
3.15.05	Altre non altrove classificate	7	9	6	25	1	9	3	43	—	—	1	177	—	—	—	—	—	18	263
3.15	Industrie manifatturiere varie	10	15	7	28	2	16	4	57	—	—	1	177	—	—	—	—	—	24	293

SEZIONE I — UNITA' LOCALI, ADDETTI, FORZA MOTRICE

Segue Tav. 3 — Unità locali operative, secondo il numero di addetti

A — Stato e Regioni, per classe e categoria di attività economica

N. classificazione	CLASSE E CATEGORIE DI ATTIVITA' ECONOMICA	UNITA' LOCALI CON ADDETTI														UNITA' LOCALI SENZA ADDETTI	TOTALE UNITA' LOCALI OPERATIVE					
		fino a 2		da 3 a 5		da 6 a 10		da 11 a 50		da 51 a 100		da 101 a 500		da 501 a 1000			1001 e oltre		N	addetti		
		N	ad-detti	N	ad-detti	N	ad-detti	N	ad-detti	N	ad-detti	N	ad-detti	N	ad-detti		N	ad-detti				
TERRITORIO DI TRIESTE																						
3.15.01	Cavi e conduttori elettrici isolati . . .	—	—	—	—	—	—	—	—	—	—	—	—	—	—	—	—	—	—	—		
3.15.02	Lampade elettr., lampade e tubi lumin.	—	—	—	—	1	8	2	41	1	100	1	145	—	—	—	—	—	—	5	294	
3.15.03	Strumenti musicali	9	11	1	3	—	—	—	—	—	—	—	—	—	—	—	—	—	—	10	14	
3.15.04	Oggetti in materie plastiche	2	3	—	—	—	—	1	28	—	—	—	—	—	—	—	—	—	—	3	31	
3.15.05	Altre non altrove classificate	19	22	10	34	5	38	—	—	—	—	—	—	—	—	—	—	—	—	34	94	
3.15	Industrie manifatturiere varie	30	36	11	37	6	46	3	69	1	100	1	145	—	—	—	—	—	—	52	433	
LIGURIA																						
3.15.01	Cavi e conduttori elettrici isolati . . .	7	7	3	13	—	—	1	40	2	126	1	135	—	—	—	—	—	—	14	321	
3.15.02	Lampade elettr., lampade e tubi lumin.	8	12	2	9	2	14	3	55	1	68	—	—	—	—	—	—	—	—	16	158	
3.15.03	Strumenti musicali	10	12	—	—	1	6	—	—	—	—	—	—	—	—	—	—	—	—	11	18	
3.15.04	Oggetti in materie plastiche	11	16	3	12	—	—	3	39	—	—	1	129	—	—	—	—	—	—	18	196	
3.15.05	Altre non altrove classificate	45	63	14	55	7	51	6	108	2	154	1	137	—	—	—	—	—	—	75	568	
3.15	Industrie manifatturiere varie	81	110	22	89	10	71	13	242	5	348	3	401	—	—	—	—	—	—	134	1.261	
EMILIA - ROMAGNA																						
3.15.01	Cavi e conduttori elettrici isolati . . .	—	—	—	—	—	—	4	104	—	—	—	—	—	—	—	—	—	—	4	104	
3.15.02	Lampade elettr., lampade e tubi lumin.	1	1	4	15	2	16	3	73	—	—	—	—	—	—	—	—	—	—	10	105	
3.15.03	Strumenti musicali	23	27	2	8	2	14	—	—	—	—	1	167	—	—	—	—	—	—	28	216	
3.15.04	Oggetti in materie plastiche	19	29	9	31	6	43	6	109	—	—	1	101	—	—	—	—	—	—	41	313	
3.15.05	Altre non altrove classificate	84	111	44	159	25	197	28	654	8	633	—	—	—	—	—	—	—	—	189	1.754	
3.15	Industrie manifatturiere varie	127	168	59	213	35	270	41	940	8	633	2	268	—	—	—	—	—	—	272	2.492	
TOSCANA																						
3.15.01	Cavi e conduttori elettrici isolati . . .	1	2	1	3	1	10	—	—	—	—	1	473	—	—	—	—	—	—	4	488	
3.15.02	Lampade elettr., lampade e tubi lumin.	3	6	7	30	3	23	2	38	—	—	1	150	—	—	—	—	—	—	16	247	
3.15.03	Strumenti musicali	14	18	2	8	2	20	—	—	—	—	—	—	—	—	—	—	—	—	1	19	46
3.15.04	Oggetti in materie plastiche	12	19	7	27	3	25	3	69	—	—	—	—	—	—	—	—	—	—	1	26	140
3.15.05	Altre non altrove classificate	58	79	35	133	19	154	15	296	—	—	—	—	—	—	—	—	—	—	127	662	
3.15	Industrie manifatturiere varie	88	124	52	201	28	232	20	408	—	—	2	623	—	—	—	—	—	—	2	192	1.583
UMBRIA																						
3.15.01	Cavi e conduttori elettrici isolati . . .	—	—	—	—	—	—	—	—	—	—	—	—	—	—	—	—	—	—	—	—	
3.15.02	Lampade elettr., lampade e tubi lumin.	—	—	—	—	—	—	1	11	—	—	—	—	—	—	—	—	—	—	1	11	
3.15.03	Strumenti musicali	—	—	3	12	—	—	—	—	—	—	—	—	—	—	—	—	—	—	3	12	
3.15.04	Oggetti in materie plastiche	—	—	—	—	—	—	—	—	—	—	—	—	—	—	—	—	—	—	—	—	
3.15.05	Altre non altrove classificate	8	11	1	5	—	—	—	—	—	—	—	—	—	—	—	—	—	—	9	16	
3.15	Industrie manifatturiere varie	8	11	4	17	—	—	1	11	—	—	—	—	—	—	—	—	—	—	13	39	
MARCHE																						
3.15.01	Cavi e conduttori elettrici isolati . . .	2	2	—	—	—	—	—	—	—	—	—	—	—	—	—	—	—	—	2	2	
3.15.02	Lampade elettr., lampade e tubi lumin.	—	—	1	4	—	—	—	—	—	—	—	—	—	—	—	—	—	—	1	4	
3.15.03	Strumenti musicali	77	103	35	131	21	162	43	1.069	13	895	12	2.154	2	1.145	—	—	—	—	203	5.659	
3.15.04	Oggetti in materie plastiche	3	4	2	6	—	—	2	45	—	—	—	—	—	—	—	—	—	—	7	55	
3.15.05	Altre non altrove classificate	20	26	12	47	6	44	8	213	1	74	—	—	—	—	—	—	—	—	2	49	404
3.15	Industrie manifatturiere varie	102	135	50	188	27	206	53	1.327	14	969	12	2.154	2	1.145	—	—	—	—	2	262	6.124
LAZIO																						
3.15.01	Cavi e conduttori elettrici isolati . . .	—	—	2	8	—	—	—	—	—	—	—	—	—	—	—	—	—	—	2	8	
3.15.02	Lampade elettr., lampade e tubi lumin.	5	7	7	24	7	55	6	116	—	—	1	167	—	—	—	—	—	—	26	369	
3.15.03	Strumenti musicali	12	14	3	9	—	—	—	—	—	—	—	—	—	—	—	—	—	—	15	23	
3.15.04	Oggetti in materie plastiche	9	14	1	3	1	9	2	59	—	—	—	—	—	—	—	—	—	—	13	85	
3.15.05	Altre non altrove classificate	52	77	34	121	13	100	5	93	—	—	—	—	—	—	—	—	—	—	104	391	
3.15	Industrie manifatturiere varie	78	112	47	165	21	164	13	268	—	—	1	167	—	—	—	—	—	—	180	876	

SEZIONE I — UNITA' LOCALI, ADDETTI, FORZA MOTRICE

Segue Tav. 3 — Unità locali operative, secondo il numero di addetti

A — Stato e Regioni, per classe e categoria di attività economica

N. classificazione	CLASSE E CATEGORIE DI ATTIVITÀ ECONOMICA	UNITÀ LOCALI CON ADDETTI														UNITÀ LOCALI SENZA ADDETTI N	TOTALE UNITÀ LOCALI OPERATIVE					
		fino a 2		da 3 a 5		da 6 a 10		da 11 a 50		da 51 a 100		da 101 a 500		da 501 a 1.000			1.001 e oltre		N	addetti		
		N	ad-detti	N	ad-detti	N	ad-detti	N	ad-detti	N	ad-detti	N	ad-detti	N	ad-detti		N	ad-detti				
ABRUZZI E MOLISE																						
3.15.01	Cavi e conduttori elettrici isolati . .	—	—	—	—	—	—	—	—	—	—	—	—	—	—	—	—	—	—	—		
3.15.02	Lampade elettr., lampade e tubi lumin.	1	2	—	—	1	10	—	—	—	—	—	—	—	—	—	—	—	—	2	12	
3.15.03	Strumenti musicali	4	6	2	7	—	—	—	—	—	—	—	—	—	—	—	—	—	—	6	13	
3.15.04	Oggetti in materie plastiche	2	4	1	4	—	—	—	—	—	—	—	—	—	—	—	—	—	—	3	8	
3.15.05	Altre non altrove classificate	12	15	5	20	7	50	3	48	1	91	—	—	—	—	—	—	—	—	28	224	
3.15	Industrie manifatturiere varie	19	27	8	31	8	60	3	48	1	91	—	—	—	—	—	—	—	—	39	257	
CAMPANIA																						
3.15.01	Cavi e conduttori elettrici isolati . .	—	—	—	—	—	—	2	58	—	—	1	282	—	—	—	—	—	—	—	3	340
3.15.02	Lampade elettr., lampade e tubi lumin.	2	4	—	—	6	45	3	57	—	—	—	—	—	—	—	—	—	—	11	106	
3.15.03	Strumenti musicali	13	16	—	—	—	—	—	—	—	—	—	—	—	—	—	—	—	—	13	16	
3.15.04	Oggetti in materie plastiche	11	15	2	8	2	15	—	—	—	—	—	—	—	—	—	—	—	—	15	38	
3.15.05	Altre non altrove classificate	76	107	39	133	19	144	10	200	—	—	—	—	—	—	—	—	—	—	144	584	
3.15	Industrie manifatturiere varie	102	142	41	141	27	204	15	315	—	—	1	282	—	—	—	—	—	—	186	1.084	
PUGLIA																						
3.15.01	Cavi e conduttori elettrici isolati . .	—	—	—	—	—	—	—	—	—	—	—	—	—	—	—	—	—	—	—	—	—
3.15.02	Lampade elettr., lampade e tubi lumin.	1	1	2	10	2	16	1	22	—	—	—	—	—	—	—	—	—	—	6	49	
3.15.03	Strumenti musicali	4	7	—	—	—	—	—	—	—	—	—	—	—	—	—	—	—	—	4	7	
3.15.04	Oggetti in materie plastiche	2	3	1	4	—	—	—	—	—	—	—	—	—	—	—	—	—	—	3	7	
3.15.05	Altre non altrove classificate	28	35	7	27	1	6	1	16	2	158	—	—	—	—	—	—	—	—	39	242	
3.15	Industrie manifatturiere varie	35	46	10	41	3	22	2	38	2	158	—	—	—	—	—	—	—	—	52	305	
BASILICATA																						
3.15.01	Cavi e conduttori elettrici isolati . .	—	—	—	—	—	—	—	—	—	—	—	—	—	—	—	—	—	—	—	—	—
3.15.02	Lampade elettr., lampade e tubi lumin.	—	—	—	—	—	—	—	—	—	—	—	—	—	—	—	—	—	—	—	—	—
3.15.03	Strumenti musicali	2	2	—	—	—	—	—	—	—	—	—	—	—	—	—	—	—	—	2	2	
3.15.04	Oggetti in materie plastiche	—	—	—	—	—	—	—	—	—	—	—	—	—	—	—	—	—	—	—	—	—
3.15.05	Altre non altrove classificate	4	6	—	—	—	—	—	—	—	—	—	—	—	—	—	—	—	—	4	6	
3.15	Industrie manifatturiere varie	6	8	—	—	—	—	—	—	—	—	—	—	—	—	—	—	—	—	6	8	
CALABRIA																						
3.15.01	Cavi e conduttori elettrici isolati . .	1	1	—	—	—	—	—	—	—	—	—	—	—	—	—	—	—	—	—	1	1
3.15.02	Lampade elettr., lampade e tubi lumin.	1	2	—	—	—	—	—	—	—	—	—	—	—	—	—	—	—	—	1	2	
3.15.03	Strumenti musicali	3	5	—	—	—	—	—	—	—	—	—	—	—	—	—	—	—	—	3	5	
3.15.04	Oggetti in materie plastiche	—	—	—	—	—	—	—	—	—	—	—	—	—	—	—	—	—	—	—	—	—
3.15.05	Altre non altrove classificate	15	20	6	20	—	—	—	—	—	—	—	—	—	—	—	—	—	—	1	22	40
3.15	Industrie manifatturiere varie	20	28	6	20	—	—	—	—	—	—	—	—	—	—	—	—	—	—	1	27	48
SICILIA																						
3.15.01	Cavi e conduttori elettrici isolati . .	—	—	—	—	—	—	—	—	—	—	—	—	—	—	—	—	—	—	—	—	—
3.15.02	Lampade elettr., lampade e tubi lumin.	1	2	5	21	4	29	3	39	—	—	—	—	—	—	—	—	—	—	13	91	
3.15.03	Strumenti musicali	10	14	7	28	1	10	2	35	—	—	—	—	—	—	—	—	—	—	20	87	
3.15.04	Oggetti in materie plastiche	1	1	3	12	1	6	—	—	—	—	—	—	—	—	—	—	—	—	5	19	
3.15.05	Altre non altrove classificate	37	47	9	34	3	22	2	64	1	61	—	—	—	—	—	—	—	—	52	228	
3.15	Industrie manifatturiere varie	49	64	24	95	9	67	7	138	1	61	—	—	—	—	—	—	—	—	90	425	
SARDEGNA																						
3.15.01	Cavi e conduttori elettrici isolati . .	—	—	1	3	—	—	—	—	—	—	—	—	—	—	—	—	—	—	—	1	3
3.15.02	Lampade elettr., lampade e tubi lumin.	—	—	—	—	—	—	—	—	—	—	—	—	—	—	—	—	—	—	—	—	—
3.15.03	Strumenti musicali	1	1	—	—	—	—	—	—	—	—	—	—	—	—	—	—	—	—	—	1	1
3.15.04	Oggetti in materie plastiche	—	—	—	—	—	—	—	—	—	—	—	—	—	—	—	—	—	—	—	—	—
3.15.05	Altre non altrove classificate	7	8	1	5	1	6	—	—	—	—	—	—	—	—	—	—	—	—	9	19	
3.15	Industrie manifatturiere varie	8	9	2	8	1	6	—	—	—	—	—	—	—	—	—	—	—	—	11	23	

SEZIONE I — UNITA' LOCALI, ADDETTI, FORZA MOTRICE

TAV. 4 — Unità locali operative, secondo la potenza utilizzabile
A — Stato e Regioni, per classe e categoria di attività economica

N. classificazione	CLASSE E CATEGORIE DI ATTIVITÀ ECONOMICA	UNITÀ LOCALI CON POTENZA UTILIZZABILE (HP)														UNITÀ LOCALI SENZA POTENZA UTILIZZABILE N	TOTALE UNITÀ LOCALI OPERATIVE	
		fino a 5		da 5 a 10		da 10 a 50		da 50 a 100		da 100 a 500		da 500 a 1000		1000 e oltre			N	potenza
		N	potenza	N	potenza	N	potenza	N	potenza	N	potenza	N	potenza	N	potenza			
I T A L I A																		
3.15.01	Cavi e conduttori elettrici isolati . . .	14	30	8	59	23	553	6	428	18	5.820	5	3.607	4	15.738	19	97	26.235
3.15.02	Lampade elettr., lampade e tubi lumin.	133	271	11	85	29	708	5	314	6	1.058	2	1.585	2	2.698	36	224	6.719
3.15.03	Strumenti musicali	146	379	38	309	72	1.533	16	1.073	12	2.334	—	—	—	—	240	524	5.628
3.15.04	Oggetti in materie plastiche	249	733	105	864	211	4.573	29	1.962	21	3.211	3	2.423	2	4.189	127	747	17.955
3.15.05	Altre non altrove classificate	882	1.979	176	1.460	280	6.348	46	3.185	36	8.176	3	1.978	1	1.029	882	2.306	24.155
3.15	Industrie manifatturiere varie	1.424	3.392	338	2.777	615	13.715	102	6.962	93	20.599	13	9.593	9	23.654	1.304	3.898	80.692
P I E M O N T E																		
3.15.01	Cavi e conduttori elettrici isolati . . .	3	5	2	16	2	25	2	133	4	1.088	—	—	2	12.460	1	16	13.727
3.15.02	Lampade elettr., lampade e tubi lumin.	17	39	2	15	6	121	2	115	2	366	—	—	1	1.561	6	36	2.217
3.15.03	Strumenti musicali	23	47	4	31	7	138	—	—	—	—	—	—	—	—	27	61	216
3.15.04	Oggetti in materie plastiche	18	47	15	120	29	619	5	362	3	712	1	780	—	—	13	84	2.640
3.15.05	Altre non altrove classificate	134	328	29	238	33	755	4	256	5	1.208	—	—	—	—	84	289	2.785
3.15	Industrie manifatturiere varie	195	466	52	420	77	1.658	13	866	14	3.374	1	780	3	14.021	131	486	21.585
V A L L E D ' A O S T A																		
3.15.01	Cavi e conduttori elettrici isolati . . .	—	—	—	—	—	—	—	—	—	—	—	—	—	—	—	—	—
3.15.02	Lampade elettr., lampade e tubi lumin.	—	—	—	—	—	—	—	—	—	—	—	—	—	—	—	—	—
3.15.03	Strumenti musicali	—	—	—	—	—	—	—	—	—	—	—	—	—	—	—	—	—
3.15.04	Oggetti in materie plastiche	—	—	—	—	—	—	—	—	—	—	—	—	—	—	—	—	—
3.15.05	Altre non altrove classificate	—	—	—	—	—	—	—	—	—	—	—	—	—	—	—	—	—
3.15	Industrie manifatturiere varie	—	—	—	—	—	—	—	—	—	—	—	—	—	—	—	—	—
L O M B A R D I A																		
3.15.01	Cavi e conduttori elettrici isolati . . .	8	23	3	15	18	470	1	75	9	3.642	3	1.949	—	—	6	48	6.174
3.15.02	Lampade elettr., lampade e tubi lumin.	38	49	2	17	9	263	2	128	2	420	1	922	1	1.137	11	66	2.936
3.15.03	Strumenti musicali	42	87	5	39	12	240	5	317	1	170	—	—	—	—	35	100	853
3.15.04	Oggetti in materie plastiche	171	527	73	611	149	3.278	21	1.415	13	1.897	2	1.643	2	4.189	50	481	13.560
3.15.05	Altre non altrove classificate	343	819	74	608	123	2.591	26	1.860	20	4.522	2	1.468	—	—	294	882	11.868
3.15	Industrie manifatturiere varie	602	1.505	157	1.290	311	6.842	55	3.795	45	10.651	8	5.982	3	5.326	396	1.577	35.391
T R E N T I N O - A L T O A D I G E																		
3.15.01	Cavi e conduttori elettrici isolati . . .	—	—	—	—	—	—	—	—	—	—	—	—	—	—	—	—	—
3.15.02	Lampade elettr., lampade e tubi lumin.	—	—	—	—	—	—	—	—	—	—	—	—	—	—	—	—	—
3.15.03	Strumenti musicali	2	6	—	—	4	84	1	53	—	—	—	—	—	—	2	9	143
3.15.04	Oggetti in materie plastiche	2	8	1	10	1	19	—	—	2	228	—	—	—	—	—	6	265
3.15.05	Altre non altrove classificate	8	14	2	18	6	166	—	—	1	204	—	—	—	—	9	26	402
3.15	Industrie manifatturiere varie	12	28	3	28	11	269	1	53	3	432	—	—	—	—	11	41	810
V E N E T O																		
3.15.01	Cavi e conduttori elettrici isolati . . .	—	—	—	—	1	16	—	—	1	114	—	—	—	—	—	2	130
3.15.02	Lampade elettr., lampade e tubi lumin.	8	20	—	—	3	100	—	—	1	124	—	—	—	—	1	13	244
3.15.03	Strumenti musicali	4	9	—	—	3	60	—	—	—	—	—	—	—	—	6	13	69
3.15.04	Oggetti in materie plastiche	15	35	4	29	9	172	1	52	1	110	—	—	—	—	10	40	398
3.15.05	Altre non altrove classificate	78	203	27	228	49	1.241	6	424	6	1.269	1	510	1	1.029	38	206	4.904
3.15	Industrie manifatturiere varie	105	267	31	257	65	1.589	7	476	9	1.617	1	510	1	1.029	55	274	5.745
F R I U L I - V E N E Z I A G I U L I A																		
3.15.01	Cavi e conduttori elettrici isolati . . .	—	—	—	—	—	—	—	—	—	—	—	—	—	—	—	—	—
3.15.02	Lampade elettr., lampade e tubi lumin.	1	1	—	—	—	—	—	—	—	—	—	—	—	—	—	1	1
3.15.03	Strumenti musicali	2	7	—	—	—	—	—	—	—	—	—	—	—	—	1	3	7
3.15.04	Oggetti in materie plastiche	2	2	—	—	—	—	—	—	—	—	—	—	—	—	—	2	2
3.15.05	Altre non altrove classificate	5	5	1	8	6	133	—	—	1	432	—	—	—	—	5	18	578
3.15	Industrie manifatturiere varie	10	15	1	8	6	133	—	—	1	432	—	—	—	—	6	24	588

SEZIONE I — UNITA' LOCALI, ADDETTI, FORZA MOTRICE

Segue Tav. 4 — Unità locali operative, secondo la potenza utilizzabile

A — Stato e Regioni, per classe e categoria di attività economica

N. classificazione	CLASSE E CATEGORIE DI ATTIVITÀ ECONOMICA	UNITÀ LOCALI CON POTENZA UTILIZZABILE (HP)														UNITÀ LOCALI SENZA POTENZA UTILIZZABILE N	TOTALE UNITÀ LOCALI OPERATIVE	
		fino a 5		da 5 a 10		da 10 a 50		da 50 a 100		da 100 a 500		da 500 a 1000		1000 e oltre			N	potenza
		N	potenza	N	potenza	N	potenza	N	potenza	N	potenza	N	potenza	N	potenza			
TERRITORIO DI TRIESTE																		
3.15.01	Cavi e conduttori elettrici isolati . .	—	—	—	—	—	—	—	—	—	—	—	—	—	—	—	—	—
3.15.02	Lampade elettr., lampade e tubi lumin.	—	—	—	—	4	97	—	—	—	—	—	—	—	—	—	1	5
3.15.03	Strumenti musicali	1	4	—	—	—	—	—	—	—	—	—	—	—	—	—	9	10
3.15.04	Oggetti in materie plastiche	—	—	—	—	—	—	—	—	1	127	—	—	—	—	—	2	3
3.15.05	Altre non altrove classificate	15	29	1	8	1	26	—	—	—	—	—	—	—	—	—	17	34
3.15	Industrie manifatturiere varie	16	33	1	8	5	123	—	—	1	127	—	—	—	—	29	52	291
LIGURIA																		
3.15.01	Cavi e conduttori elettrici isolati . .	1	..	2	20	1	22	—	—	1	481	2	1.658	—	—	—	7	14
3.15.02	Lampade elettr., lampade e tubi lumin.	8	13	1	7	3	40	1	71	—	—	—	—	—	—	—	3	16
3.15.03	Strumenti musicali	1	..	—	—	1	11	—	—	—	—	—	—	—	—	—	9	11
3.15.04	Oggetti in materie plastiche	8	24	2	16	2	47	1	58	—	—	—	—	—	—	—	5	18
3.15.05	Altre non altrove classificate	29	50	3	25	7	165	1	70	—	—	—	—	—	—	—	35	75
3.15	Industrie manifatturiere varie	47	87	8	68	14	285	3	199	1	481	2	1.658	—	—	—	59	134
EMILIA - ROMAGNA																		
3.15.01	Cavi e conduttori elettrici isolati . .	—	—	1	8	—	—	1	56	2	329	—	—	—	—	—	—	4
3.15.02	Lampade elettr., lampade e tubi lumin.	8	17	—	—	1	28	—	—	—	—	—	—	—	—	—	1	10
3.15.03	Strumenti musicali	6	11	1	7	—	—	1	100	—	—	—	—	—	—	—	20	28
3.15.04	Oggetti in materie plastiche	10	30	6	47	9	186	1	75	—	—	—	—	—	—	—	15	41
3.15.05	Altre non altrove classificate	76	150	14	116	25	611	4	258	1	111	—	—	—	—	—	69	189
3.15	Industrie manifatturiere varie	100	208	22	178	35	825	7	489	3	440	—	—	—	—	—	105	272
TOSCANA																		
3.15.01	Cavi e conduttori elettrici isolati . .	—	—	—	—	1	20	—	—	1	166	—	—	1	1.834	—	1	4
3.15.02	Lampade elettr., lampade e tubi lumin.	10	23	3	24	—	—	—	—	—	—	1	663	—	—	—	2	16
3.15.03	Strumenti musicali	4	9	2	15	1	15	1	53	—	—	—	—	—	—	—	11	19
3.15.04	Oggetti in materie plastiche	8	35	1	8	7	154	—	—	—	—	—	—	—	—	—	10	26
3.15.05	Altre non altrove classificate	44	90	7	57	12	251	1	61	1	286	—	—	—	—	—	62	127
3.15	Industrie manifatturiere varie	66	157	13	104	21	440	2	114	2	452	1	663	1	1.834	86	192	3.764
UMBRIA																		
3.15.01	Cavi e conduttori elettrici isolati . .	—	—	—	—	—	—	—	—	—	—	—	—	—	—	—	—	—
3.15.02	Lampade elettr., lampade e tubi lumin.	1	3	—	—	—	—	—	—	—	—	—	—	—	—	—	—	1
3.15.03	Strumenti musicali	3	9	—	—	—	—	—	—	—	—	—	—	—	—	—	—	3
3.15.04	Oggetti in materie plastiche	—	—	—	—	—	—	—	—	—	—	—	—	—	—	—	—	—
3.15.05	Altre non altrove classificate	4	10	—	—	—	—	—	—	—	—	—	—	—	—	—	5	9
3.15	Industrie manifatturiere varie	8	22	—	—	—	—	—	—	—	—	—	—	—	—	—	5	13
MARCHE																		
3.15.01	Cavi e conduttori elettrici isolati . .	—	—	—	—	—	—	—	—	—	—	—	—	—	—	—	2	2
3.15.02	Lampade elettr., lampade e tubi lumin.	—	—	—	—	1	27	—	—	—	—	—	—	—	—	—	—	1
3.15.03	Strumenti musicali	50	178	24	200	44	985	8	550	11	2.164	—	—	—	—	—	66	203
3.15.04	Oggetti in materie plastiche	2	6	1	8	1	20	—	—	—	—	—	—	—	—	—	3	7
3.15.05	Altre non altrove classificate	18	38	1	10	7	126	—	—	1	144	—	—	—	—	—	22	49
3.15	Industrie manifatturiere varie	70	222	26	218	53	1.158	8	550	12	2.308	—	—	—	—	—	93	262
LAZIO																		
3.15.01	Cavi e conduttori elettrici isolati . .	1	1	—	—	—	—	—	—	—	—	—	—	—	—	—	1	2
3.15.02	Lampade elettr., lampade e tubi lumin.	16	37	2	15	2	32	—	—	1	148	—	—	—	—	—	5	26
3.15.03	Strumenti musicali	—	—	—	—	—	—	—	—	—	—	—	—	—	—	—	15	15
3.15.04	Oggetti in materie plastiche	6	10	—	—	2	32	—	—	1	137	—	—	—	—	—	4	13
3.15.05	Altre non altrove classificate	36	78	11	97	1	11	—	—	—	—	—	—	—	—	—	56	104
3.15	Industrie manifatturiere varie	59	126	13	112	5	75	—	—	2	285	—	—	—	—	—	81	160

SEZIONE I — UNITA' LOCALI, ADDETTI, FORZA MOTRICE

Segue Tav. 4 — Unità locali operative, secondo la potenza utilizzabile
A — Stato e Regioni, per classe e categoria di attività economica

N. classificazione	CLASSE E CATEGORIE DI ATTIVITÀ ECONOMICA	UNITÀ LOCALI CON POTENZA UTILIZZABILE (HP)														UNITÀ LOCALI SENZA POTENZA UTILIZZABILE N	TOTALE UNITÀ LOCALI OPERATIVE			
		fino a 5		da 5 a 10		da 10 a 50		da 50 a 100		da 100 a 500		da 500 a 1.000		1.000 e oltre			N	potenza		
		N	potenza	N	potenza	N	potenza	N	potenza	N	potenza	N	potenza	N	potenza					
ABRUZZI E MOLISE																				
3.15.01	Cavi e conduttori elettrici isolati . . .	—	—	—	—	—	—	—	—	—	—	—	—	—	—	—	—	—		
3.15.02	Lampade elettr., lampade e tubi lumin.	2	6	—	—	—	—	—	—	—	—	—	—	—	—	—	—	2	6	
3.15.03	Strumenti musicali	—	—	1	7	—	—	—	—	—	—	—	—	—	—	—	—	5	6	7
3.15.04	Oggetti in materie plastiche	—	—	—	—	—	—	—	—	—	—	—	—	—	—	—	—	3	3	—
3.15.05	Altre non altrove classificate	1	3	—	—	1	12	1	54	—	—	—	—	—	—	—	—	25	28	69
3.15	Industrie manifatturiere varie	3	9	1	7	1	12	1	54	—	—	—	—	—	—	—	33	39	82	
CAMPANIA																				
3.15.01	Cavi e conduttori elettrici isolati . . .	—	—	—	—	—	—	2	164	—	—	—	—	1	1.444	—	—	3	1.608	
3.15.02	Lampade elettr., lampade e tubi lumin.	7	14	1	7	—	—	—	—	—	—	—	—	—	—	—	3	11	21	
3.15.03	Strumenti musicali	1	1	—	—	—	—	—	—	—	—	—	—	—	—	—	12	13	1	
3.15.04	Oggetti in materie plastiche	7	9	2	15	1	27	—	—	—	—	—	—	—	—	—	5	15	51	
3.15.05	Altre non altrove classificate	45	92	5	40	4	117	3	202	—	—	—	—	—	—	—	87	144	451	
3.15	Industrie manifatturiere varie	60	116	8	62	5	144	5	366	—	—	—	—	1	1.444	107	186	2.132		
PUGLIA																				
3.15.01	Cavi e conduttori elettrici isolati . . .	—	—	—	—	—	—	—	—	—	—	—	—	—	—	—	—	—	—	
3.15.02	Lampade elettr., lampade e tubi lumin.	6	20	—	—	—	—	—	—	—	—	—	—	—	—	—	—	6	20	
3.15.03	Strumenti musicali	1	1	—	—	—	—	—	—	—	—	—	—	—	—	—	3	4	1	
3.15.04	Oggetti in materie plastiche	—	—	—	—	1	19	—	—	—	—	—	—	—	—	—	2	3	19	
3.15.05	Altre non altrove classificate	6	5	—	—	2	72	—	—	—	—	—	—	—	—	—	31	39	77	
3.15	Industrie manifatturiere varie	13	26	—	—	3	91	—	—	—	—	—	—	—	—	—	36	52	117	
BASILICATA																				
3.15.01	Cavi e conduttori elettrici isolati . . .	—	—	—	—	—	—	—	—	—	—	—	—	—	—	—	—	—	—	
3.15.02	Lampade elettr., lampade e tubi lumin.	—	—	—	—	—	—	—	—	—	—	—	—	—	—	—	—	—	—	
3.15.03	Strumenti musicali	—	—	—	—	—	—	—	—	—	—	—	—	—	—	—	2	2	—	
3.15.04	Oggetti in materie plastiche	—	—	—	—	—	—	—	—	—	—	—	—	—	—	—	—	—	—	
3.15.05	Altre non altrove classificate	1	..	—	—	—	—	—	—	—	—	—	—	—	—	—	3	4	..	
3.15	Industrie manifatturiere varie	1	..	—	—	—	—	—	—	—	—	—	—	—	—	—	5	6	..	
CALABRIA																				
3.15.01	Cavi e conduttori elettrici isolati . . .	—	—	—	—	—	—	—	—	—	—	—	—	—	—	—	—	1	1	—
3.15.02	Lampade elettr., lampade e tubi lumin.	—	—	—	—	—	—	—	—	—	—	—	—	—	—	—	—	1	1	—
3.15.03	Strumenti musicali	—	—	—	—	—	—	—	—	—	—	—	—	—	—	—	—	3	3	—
3.15.04	Oggetti in materie plastiche	—	—	—	—	—	—	—	—	—	—	—	—	—	—	—	—	—	—	—
3.15.05	Altre non altrove classificate	16	36	1	7	—	—	—	—	—	—	—	—	—	—	—	—	5	22	43
3.15	Industrie manifatturiere varie	16	36	1	7	—	—	—	—	—	—	—	—	—	—	—	10	27	43	
SICILIA																				
3.15.01	Cavi e conduttori elettrici isolati . . .	—	—	—	—	—	—	—	—	—	—	—	—	—	—	—	—	—	—	
3.15.02	Lampade elettr., lampade e tubi lumin.	11	29	—	—	—	—	—	—	—	—	—	—	—	—	—	—	2	13	29
3.15.03	Strumenti musicali	6	10	1	10	—	—	—	—	—	—	—	—	—	—	—	—	13	20	20
3.15.04	Oggetti in materie plastiche	—	—	—	—	—	—	—	—	—	—	—	—	—	—	—	—	5	5	—
3.15.05	Altre non altrove classificate	18	25	—	—	2	51	—	—	—	—	—	—	—	—	—	—	32	52	76
3.15	Industrie manifatturiere varie	35	64	1	10	2	51	—	—	—	—	—	—	—	—	—	52	90	125	
SARDEGNA																				
3.15.01	Cavi e conduttori elettrici isolati . . .	1	1	—	—	—	—	—	—	—	—	—	—	—	—	—	—	—	1	1
15.02	Lampade elettr., lampade e tubi lumin.	—	—	—	—	—	—	—	—	—	—	—	—	—	—	—	—	—	—	—
3.15.03	Strumenti musicali	—	—	—	—	—	—	—	—	—	—	—	—	—	—	—	—	1	1	—
3.15.04	Oggetti in materie plastiche	—	—	—	—	—	—	—	—	—	—	—	—	—	—	—	—	—	—	—
3.15.05	Altre non altrove classificate	5	4	—	—	1	20	—	—	—	—	—	—	—	—	—	—	3	9	24
3.15	Industrie manifatturiere varie	6	5	—	—	1	20	—	—	—	—	—	—	—	—	—	4	11	25	

SEZIONE I — UNITA' LOCALI,
TAV. 5 — Unità locali operative, secondo
Stato e Regioni, per classe

N. d'ordine	NUMERO DI ADDETTI	UNITA' LOCALI CON												
		fino a 5			da 5 a 10			da 10 a 50			da 50 a 100			
		N	addetti	potenza	N	addetti	potenza	N	addetti	potenza	N	addetti	potenza	
I T A														
1	zero addetti	4	—	14	—	—	—	6	—	165	1	—	56	
2	da 1 a 2 addetti	659	989	1.309	68	113	550	37	58	668	—	—	—	
3	» 3 » 5 »	455	1.714	1.151	122	480	994	79	325	1.312	1	3	54	
4	» 6 » 10 »	212	1.580	599	79	619	656	131	998	2.372	8	66	502	
5	» 11 » 50 »	91	1.577	314	67	1.279	562	306	7.099	7.372	52	1.657	3.449	
6	» 51 » 100 »	1	90	3	2	138	15	46	3.382	1.429	30	2.261	2.152	
7	» 101 » 500 »	2	235	2	—	—	—	10	1.438	397	10	1.306	749	
8	» 501 » 1000 »	—	—	—	—	—	—	—	—	—	—	—	—	
9	1001 e oltre »	—	—	—	—	—	—	—	—	—	—	—	—	
	TOTALE	1.424	6.185	3.392	338	2.629	2.777	615	13.300	13.715	102	5.293	6.962	
P I E														
1	zero addetti	—	—	—	—	—	—	—	—	—	—	—	—	
2	da 1 a 2 addetti	98	143	189	12	19	96	4	6	56	—	—	—	
3	» 3 » 5 »	58	209	165	20	82	161	12	50	164	—	—	—	
4	» 6 » 10 »	26	178	69	9	67	73	19	150	365	2	19	112	
5	» 11 » 50 »	13	200	43	11	203	90	37	788	891	8	275	558	
6	» 51 » 100 »	—	—	—	—	—	—	3	200	100	2	159	133	
7	» 101 » 500 »	—	—	—	—	—	—	2	308	82	1	125	63	
8	» 501 » 1000 »	—	—	—	—	—	—	—	—	—	—	—	—	
9	1001 e oltre »	—	—	—	—	—	—	—	—	—	—	—	—	
	TOTALE	195	730	466	52	371	420	77	1.502	1.658	13	578	866	
V A L L E														
1	zero addetti	—	—	—	—	—	—	—	—	—	—	—	—	
2	da 1 a 2 addetti	—	—	—	—	—	—	—	—	—	—	—	—	
3	» 3 » 5 »	—	—	—	—	—	—	—	—	—	—	—	—	
4	» 6 » 10 »	—	—	—	—	—	—	—	—	—	—	—	—	
5	» 11 » 50 »	—	—	—	—	—	—	—	—	—	—	—	—	
6	» 51 » 100 »	—	—	—	—	—	—	—	—	—	—	—	—	
7	» 101 » 500 »	—	—	—	—	—	—	—	—	—	—	—	—	
8	» 501 » 1000 »	—	—	—	—	—	—	—	—	—	—	—	—	
9	1001 e oltre »	—	—	—	—	—	—	—	—	—	—	—	—	
	TOTALE	—	—	—	—	—	—	—	—	—	—	—	—	
L O M														
1	zero addetti	2	—	9	—	—	—	5	—	124	1	—	56	
2	da 1 a 2 addetti	285	443	633	38	61	314	22	32	390	—	—	—	
3	» 3 » 5 »	203	765	528	60	229	477	48	200	837	—	—	—	
4	» 6 » 10 »	75	558	206	37	273	313	78	589	1.413	5	37	337	
5	» 11 » 50 »	36	713	128	20	387	171	140	3.135	3.556	32	1.001	2.078	
6	» 51 » 100 »	—	—	—	2	138	15	15	1.162	397	15	1.115	1.153	
7	» 101 » 500 »	1	134	1	—	—	—	3	488	125	2	219	171	
8	» 501 » 1000 »	—	—	—	—	—	—	—	—	—	—	—	—	
9	1001 e oltre »	—	—	—	—	—	—	—	—	—	—	—	—	
	TOTALE	602	2.613	1.505	157	1.088	1.290	311	5.606	6.842	55	2.372	3.795	

ADDETTI, FORZA MOTRICE

il numero di addetti e la potenza utilizzabile
di attività economica

POTENZA UTILIZZABILE (HP)												UNITA' LOCALI SENZA POTENZA UTILIZZABILE		TOTALE UNITA' LOCALI OPERATIVE		N. d'ordine
da 100 a 500			da 500 a 1000			1000 e oltre			Totale			N	addetti	N	addetti	
N	addetti	potenza	N	addetti	potenza	N	addetti	potenza	N	addetti	potenza					

L I A

—	—	—	—	—	—	—	—	—	11	—	235	8	—	19	—	1
2	2	458	—	—	—	—	—	—	766	1.162	2.985	932	1.218	1.698	2.380	2
2	7	452	—	—	—	—	—	—	659	2.529	3.963	257	922	916	3.451	3
2	17	253	—	—	—	—	—	—	432	3.280	4.382	70	511	502	3.791	4
29	1.036	3.958	—	—	—	—	—	—	545	12.648	15.655	36	660	581	13.308	5
12	1.014	2.738	3	241	2.061	—	—	—	94	7.126	8.398	1	61	95	7.187	6
44	9.064	12.128	9	2.638	6.610	4	1.347	6.496	79	16.028	26.382	—	—	79	16.028	7
2	1.145	612	1	957	922	3	2.539	11.213	6	4.641	12.747	—	—	6	4.641	8
—	—	—	—	—	—	2	2.179	5.945	2	2.179	5.945	—	—	2	2.179	9
93	12.285	20.599	13	3.836	9.593	9	6.065	23.654	2.594	49.593	80.692	1.304	3.372	3.898	52.965	

M O N T E

—	—	—	—	—	—	—	—	—	—	—	—	1	—	1	—	1
1	1	177	—	—	—	—	—	—	115	169	518	103	128	218	297	2
—	—	—	—	—	—	—	—	—	90	341	490	20	73	110	414	3
—	—	—	—	—	—	—	—	—	56	414	619	3	21	59	435	4
4	100	797	—	—	—	—	—	—	73	1.566	2.379	4	78	77	1.644	5
2	195	777	—	—	—	—	—	—	7	554	1.010	—	—	7	554	6
7	1.320	1.623	1	263	780	—	—	—	11	2.016	2.548	—	—	11	2.016	7
—	—	—	—	—	—	2	1.744	9.213	2	1.744	9.213	—	—	2	1.744	8
—	—	—	—	—	—	1	1.135	4.808	1	1.135	4.808	—	—	1	1.135	9
14	1.616	3.374	1	263	780	3	2.879	14.021	355	7.939	21.585	131	300	486	8.239	

D ' A O S T A

—	—	—	—	—	—	—	—	—	—	—	—	—	—	—	—	1
—	—	—	—	—	—	—	—	—	—	—	—	—	—	—	—	2
—	—	—	—	—	—	—	—	—	—	—	—	—	—	—	—	3
—	—	—	—	—	—	—	—	—	—	—	—	—	—	—	—	4
—	—	—	—	—	—	—	—	—	—	—	—	—	—	—	—	5
—	—	—	—	—	—	—	—	—	—	—	—	—	—	—	—	6
—	—	—	—	—	—	—	—	—	—	—	—	—	—	—	—	7
—	—	—	—	—	—	—	—	—	—	—	—	—	—	—	—	8
—	—	—	—	—	—	—	—	—	—	—	—	—	—	—	—	9

B A R D I A

—	—	—	—	—	—	—	—	—	8	—	189	4	—	12	—	1
1	1	281	—	—	—	—	—	—	346	537	1.618	276	376	622	913	2
—	—	—	—	—	—	—	—	—	311	1.194	1.842	80	291	391	1.485	3
2	17	253	—	—	—	—	—	—	197	1.474	2.522	27	200	224	1.674	4
14	592	1.776	—	—	—	—	—	—	242	5.828	7.709	9	155	251	5.983	5
6	491	1.021	2	182	1.313	—	—	—	40	3.088	3.899	—	—	40	3.088	6
22	4.267	7.320	5	1.955	3.747	1	489	2.189	34	7.552	13.553	—	—	34	7.552	7
—	—	—	1	957	922	1	795	2.000	2	1.752	2.922	—	—	2	1.752	8
—	—	—	—	—	—	1	1.044	1.137	1	1.044	1.137	—	—	1	1.044	9
45	5.368	10.651	8	3.094	5.982	3	2.328	5.326	1.181	22.469	35.391	396	1.022	1.577	23.491	

N. d'ordine	NUMERO DI ADDETTI	UNITA' LOCALI CON											
		fino a 5			da 5 a 10			da 10 a 50			da 50 a 100		
		N	addetti	potenza	N	addetti	potenza	N	addetti	potenza	N	addetti	potenza
T R E N T I N O -													
1	zero addetti	—	—	—	—	—	—	—	—	—	—	—	—
2	da 1 a 2 addetti	9	13	14	1	2	10	2	3	27	—	—	—
3	» 3 » 5 »	3	12	14	2	8	18	1	3	24	—	—	—
4	» 6 » 10 »	—	—	—	—	—	—	3	20	73	—	—	—
5	» 11 » 50 »	—	—	—	—	—	—	5	123	145	—	—	—
6	» 51 » 100 »	—	—	—	—	—	—	—	—	—	1	54	53
7	» 101 » 500 »	—	—	—	—	—	—	—	—	—	—	—	—
8	» 501 » 1000 »	—	—	—	—	—	—	—	—	—	—	—	—
9	1001 e oltre »	—	—	—	—	—	—	—	—	—	—	—	—
	TOTALE	12	25	28	3	10	28	11	149	269	1	54	53
V E													
1	zero addetti	—	—	—	—	—	—	—	—	—	—	—	—
2	da 1 a 2 addetti	35	55	68	4	6	32	3	6	51	—	—	—
3	» 3 » 5 »	37	145	97	8	33	69	2	6	31	—	—	—
4	» 6 » 10 »	20	148	61	10	79	84	5	39	93	—	—	—
5	» 11 » 50 »	13	189	41	9	164	72	43	1.082	980	2	65	113
6	» 51 » 100 »	—	—	—	—	—	—	9	634	320	5	401	363
7	» 101 » 500 »	—	—	—	—	—	—	3	360	114	—	—	—
8	» 501 » 1000 »	—	—	—	—	—	—	—	—	—	—	—	—
9	1001 e oltre »	—	—	—	—	—	—	—	—	—	—	—	—
	TOTALE	105	537	267	31	282	257	65	2.127	1.589	7	466	476
F R I U L I - V E													
1	zero addetti	—	—	—	—	—	—	—	—	—	—	—	—
2	da 1 a 2 addetti	5	8	4	—	—	—	—	—	—	—	—	—
3	» 3 » 5 »	3	11	6	1	3	8	2	10	23	—	—	—
4	» 6 » 10 »	1	7	1	—	—	—	1	9	31	—	—	—
5	» 11 » 50 »	1	14	4	—	—	—	3	43	79	—	—	—
6	» 51 » 100 »	—	—	—	—	—	—	—	—	—	—	—	—
7	» 101 » 500 »	—	—	—	—	—	—	—	—	—	—	—	—
8	» 501 » 1000 »	—	—	—	—	—	—	—	—	—	—	—	—
9	1001 e oltre »	—	—	—	—	—	—	—	—	—	—	—	—
	TOTALE	10	40	15	1	3	8	6	62	133	—	—	—
T E R R I T O R I O													
1	zero addetti	—	—	—	—	—	—	—	—	—	—	—	—
2	da 1 a 2 addetti	9	12	18	—	—	—	—	—	—	—	—	—
3	» 3 » 5 »	5	18	7	—	—	—	—	—	—	—	—	—
4	» 6 » 10 »	2	13	8	1	9	8	1	6	26	—	—	—
5	» 11 » 50 »	—	—	—	—	—	—	2	41	52	—	—	—
6	» 51 » 100 »	—	—	—	—	—	—	1	100	17	—	—	—
7	» 101 » 500 »	—	—	—	—	—	—	1	145	28	—	—	—
8	» 501 » 1000 »	—	—	—	—	—	—	—	—	—	—	—	—
9	1001 e oltre »	—	—	—	—	—	—	—	—	—	—	—	—
	TOTALE	16	43	33	1	9	8	5	292	123	—	—	—

ADDETTI, FORZA MOTRICE

il numero di addetti e la potenza utilizzabile
di attività economica

POTENZA UTILIZZABILE (HP)												UNITA' LOCALI SENZA POTENZA UTILIZZABILE		TOTALE UNITA' LOCALI OPERATIVE		N. d'ordine
da 100 a 500			da 500 a 1000			1000 e oltre			Totale			N	addetti	N	addetti	
N	addetti	potenza	N	addetti	potenza	N	addetti	potenza	N	addetti	potenza					

ALTO ADIGE

—	—	—	—	—	—	—	—	—	—	—	—	—	—	—	—	—	1
—	—	—	—	—	—	—	—	—	12	18	51	9	10	21	28	2	
—	—	—	—	—	—	—	—	—	6	23	56	2	6	8	29	3	
—	—	—	—	—	—	—	—	—	3	20	73	—	—	3	20	4	
2	88	228	—	—	—	—	—	—	7	211	373	—	—	7	211	5	
1	96	204	—	—	—	—	—	—	2	150	257	—	—	2	150	6	
—	—	—	—	—	—	—	—	—	—	—	—	—	—	—	—	7	
—	—	—	—	—	—	—	—	—	—	—	—	—	—	—	—	8	
—	—	—	—	—	—	—	—	—	—	—	—	—	—	—	—	9	
3	184	432	—	—	—	—	—	—	30	422	810	11	16	41	438		

NETO

—	—	—	—	—	—	—	—	—	—	—	—	1	—	1	—	1
—	—	—	—	—	—	—	—	—	42	67	151	32	40	74	107	2
—	—	—	—	—	—	—	—	—	47	184	197	17	65	64	249	3
—	—	—	—	—	—	—	—	—	35	266	238	4	32	39	298	4
3	78	325	—	—	—	—	—	—	70	1.578	1.531	1	36	71	1.614	5
—	—	—	—	—	—	—	—	—	14	1.035	683	—	—	14	1.035	6
6	1.645	1.292	1	135	510	1	103	1.029	11	2.243	2.945	—	—	11	2.243	7
—	—	—	—	—	—	—	—	—	—	—	—	—	—	—	—	8
—	—	—	—	—	—	—	—	—	—	—	—	—	—	—	—	9
9	1.723	1.617	1	135	510	1	103	1.029	219	5.373	5.745	55	173	274	5.546	

NEZIA GIULIA

—	—	—	—	—	—	—	—	—	—	—	—	—	—	—	—	1
—	—	—	—	—	—	—	—	—	5	8	4	5	7	10	15	2
—	—	—	—	—	—	—	—	—	6	24	37	1	4	7	28	3
—	—	—	—	—	—	—	—	—	2	16	32	—	—	2	16	4
—	—	—	—	—	—	—	—	—	4	57	83	—	—	4	57	5
—	—	—	—	—	—	—	—	—	—	—	—	—	—	—	—	6
1	177	432	—	—	—	—	—	—	1	177	432	—	—	1	177	7
—	—	—	—	—	—	—	—	—	—	—	—	—	—	—	—	8
—	—	—	—	—	—	—	—	—	—	—	—	—	—	—	—	9
1	177	432	—	—	—	—	—	—	18	282	588	6	11	24	293	

DI TRIESTE

—	—	—	—	—	—	—	—	—	—	—	—	—	—	—	—	1
—	—	—	—	—	—	—	—	—	9	12	18	21	24	30	36	2
—	—	—	—	—	—	—	—	—	5	18	7	6	19	11	37	3
—	—	—	—	—	—	—	—	—	4	28	42	2	18	6	46	4
1	28	127	—	—	—	—	—	—	3	69	179	—	—	3	69	5
—	—	—	—	—	—	—	—	—	1	100	17	—	—	1	100	6
—	—	—	—	—	—	—	—	—	1	145	28	—	—	1	145	7
—	—	—	—	—	—	—	—	—	—	—	—	—	—	—	—	8
—	—	—	—	—	—	—	—	—	—	—	—	—	—	—	—	9
1	28	127	—	—	—	—	—	—	23	372	291	29	61	52	433	

ADDETTI, FORZA MOTRICE

il numero di addetti e la potenza utilizzabile
di attività economica

POTENZA UTILIZZABILE (HP)												UNITA' LOCALI SENZA POTENZA UTILIZZABILE		TOTALE UNITA' LOCALI OPERATIVE		N. d'ordine
da 100 a 500			da 500 a 1000			1000 e oltre			Totale			N	addetti	N	addetti	
N	addetti	potenza	N	addetti	potenza	N	addetti	potenza	N	addetti	potenza					
R I A																
—	—	—	—	—	—	—	—	—	—	—	—	—	—	—	—	1
—	—	—	—	—	—	—	—	—	31	43	63	50	67	81	110	2
—	—	—	—	—	—	—	—	—	15	63	84	7	26	22	89	3
—	—	—	—	—	—	—	—	—	9	63	44	1	8	10	71	4
—	—	—	—	—	—	—	—	—	12	230	170	1	12	13	242	5
1	67	481	1	59	748	—	—	—	5	348	1.401	—	—	5	348	6
—	—	—	1	135	910	—	—	—	3	401	1.016	—	—	3	401	7
—	—	—	—	—	—	—	—	—	—	—	—	—	—	—	—	8
—	—	—	—	—	—	—	—	—	—	—	—	—	—	—	—	9
1	67	481	2	194	1.658	—	—	—	75	1.148	2.778	59	113	134	1.261	
R O M A G N A																
—	—	—	—	—	—	—	—	—	—	—	—	—	—	—	—	1
—	—	—	—	—	—	—	—	—	48	72	113	79	96	127	168	2
—	—	—	—	—	—	—	—	—	40	143	162	19	70	59	213	3
—	—	—	—	—	—	—	—	—	30	236	208	5	34	35	270	4
2	49	329	—	—	—	—	—	—	39	898	1.148	2	42	41	940	5
1	91	111	—	—	—	—	—	—	8	633	408	—	—	8	633	6
—	—	—	—	—	—	—	—	—	2	268	101	—	—	2	268	7
—	—	—	—	—	—	—	—	—	—	—	—	—	—	—	—	8
—	—	—	—	—	—	—	—	—	—	—	—	—	—	—	—	9
3	140	440	—	—	—	—	—	—	167	2.250	2.140	105	242	272	2.492	
S C A N A																
—	—	—	—	—	—	—	—	—	1	—	41	1	—	2	—	1
—	—	—	—	—	—	—	—	—	29	45	90	59	79	88	124	2
2	7	452	—	—	—	—	—	—	33	130	607	19	71	52	201	3
—	—	—	—	—	—	—	—	—	25	204	236	3	28	28	232	4
—	—	—	—	—	—	—	—	—	16	324	293	4	79	20	403	5
—	—	—	—	—	—	—	—	—	—	—	—	—	—	—	—	6
—	—	—	1	150	663	1	473	1.834	2	623	2.497	—	—	2	623	7
—	—	—	—	—	—	—	—	—	—	—	—	—	—	—	—	8
—	—	—	—	—	—	—	—	—	—	—	—	—	—	—	—	9
2	7	452	1	150	663	1	473	1.834	106	1.326	3.764	86	257	192	1.583	
B R I A																
—	—	—	—	—	—	—	—	—	—	—	—	—	—	—	—	1
—	—	—	—	—	—	—	—	—	3	4	6	5	7	8	11	2
—	—	—	—	—	—	—	—	—	4	17	13	—	—	4	17	3
—	—	—	—	—	—	—	—	—	—	—	—	—	—	—	—	4
—	—	—	—	—	—	—	—	—	1	11	3	—	—	1	11	5
—	—	—	—	—	—	—	—	—	—	—	—	—	—	—	—	6
—	—	—	—	—	—	—	—	—	—	—	—	—	—	—	—	7
—	—	—	—	—	—	—	—	—	—	—	—	—	—	—	—	8
—	—	—	—	—	—	—	—	—	—	—	—	—	—	—	—	9
—	—	—	—	—	—	—	—	—	8	32	22	5	7	13	39	

N. d'ordine	NUMERO DI ADDETTI	UNITA' LOCALI CON											
		fino a 5			da 5 a 10			da 10 a 50			da 50 a 100		
		N	addetti	potenza	N	addetti	potenza	N	addetti	potenza	N	addetti	potenza
M A R													
1	zero addetti	1	—	—	—	—	—	—	—	—	—	—	—
2	da 1 a 2 addetti	27	35	70	5	10	38	2	3	51	—	—	—
3	» 3 » 5 »	23	89	74	8	31	68	4	18	67	—	—	—
4	» 6 » 10 »	14	111	56	3	20	25	5	41	72	—	—	—
5	» 11 » 50 »	5	88	22	10	169	87	30	853	590	2	81	118
6	» 51 » 100 »	—	—	—	—	—	—	12	832	378	1	63	75
7	» 101 » 500 »	—	—	—	—	—	—	—	—	—	5	666	357
8	» 501 » 1000 »	—	—	—	—	—	—	—	—	—	—	—	—
9	1001 e oltre »	—	—	—	—	—	—	—	—	—	—	—	—
	TOTALE	70	323	222	26	230	218	53	1.747	1.158	8	810	550
L A													
1	zero addetti	—	—	—	—	—	—	—	—	—	—	—	—
2	da 1 a 2 addetti	24	36	39	2	4	14	1	2	18	—	—	—
3	» 3 » 5 »	19	72	43	4	15	40	1	3	14	—	—	—
4	» 6 » 10 »	13	99	36	4	36	34	1	7	11	—	—	—
5	» 11 » 50 »	3	37	8	3	66	24	2	56	32	—	—	—
6	» 51 » 100 »	—	—	—	—	—	—	—	—	—	—	—	—
7	» 101 » 500 »	—	—	—	—	—	—	—	—	—	—	—	—
8	» 501 » 1000 »	—	—	—	—	—	—	—	—	—	—	—	—
9	1001 e oltre »	—	—	—	—	—	—	—	—	—	—	—	—
	TOTALE	59	244	126	13	121	112	5	68	75	—	—	—
A B R U Z Z I													
1	zero addetti	—	—	—	—	—	—	—	—	—	—	—	—
2	da 1 a 2 addetti	1	2	3	—	—	—	—	—	—	—	—	—
3	» 3 » 5 »	1	4	3	1	4	7	—	—	—	—	—	—
4	» 6 » 10 »	1	10	3	—	—	—	1	6	12	—	—	—
5	» 11 » 50 »	—	—	—	—	—	—	—	—	—	—	—	—
6	» 51 » 100 »	—	—	—	—	—	—	—	—	—	1	91	54
7	» 101 » 500 »	—	—	—	—	—	—	—	—	—	—	—	—
8	» 501 » 1000 »	—	—	—	—	—	—	—	—	—	—	—	—
9	1001 e oltre »	—	—	—	—	—	—	—	—	—	—	—	—
	TOTALE	3	16	9	1	4	7	1	6	12	1	91	54
C A M													
1	zero addetti	—	—	—	—	—	—	—	—	—	—	—	—
2	da 1 a 2 addetti	26	42	36	—	—	—	1	2	27	—	—	—
3	» 3 » 5 »	15	50	25	3	12	22	—	—	—	1	3	54
4	» 6 » 10 »	17	133	47	3	27	26	—	—	—	—	—	—
5	» 11 » 50 »	2	30	8	2	40	14	4	100	117	4	95	312
6	» 51 » 100 »	—	—	—	—	—	—	—	—	—	—	—	—
7	» 101 » 500 »	—	—	—	—	—	—	—	—	—	—	—	—
8	» 501 » 1000 »	—	—	—	—	—	—	—	—	—	—	—	—
9	1001 e oltre »	—	—	—	—	—	—	—	—	—	—	—	—
	TOTALE	60	255	116	8	79	62	5	102	144	5	98	366

ADDETTI, FORZA MOTRICE

il numero di addetti e la potenza utilizzabile
di attività economica

POTENZA UTILIZZABILE (HP)

POTENZA UTILIZZABILE (HP)									UNITA' LOCALI SENZA POTENZA UTILIZZABILE		TOTALE UNITA' LOCALI OPERATIVE		N. d'ordine			
da 100 a 500			da 500 a 1000			1000 e oltre			Totale			N		addetti	N	addetti
N	addetti	potenza	N	addetti	potenza	N	addetti	potenza	N	addetti	potenza					

C H E

—	—	—	—	—	—	—	—	—	1	—	—	1	—	2	—	1
—	—	—	—	—	—	—	—	—	34	48	159	68	87	102	135	2
—	—	—	—	—	—	—	—	—	35	138	209	15	50	50	188	3
—	—	—	—	—	—	—	—	—	22	172	153	5	34	27	206	4
2	54	239	—	—	—	—	—	—	49	1.245	1.056	4	82	53	1.327	5
1	74	144	—	—	—	—	—	—	14	969	597	—	—	14	969	6
7	1.488	1.313	—	—	—	—	—	—	12	2.154	1.670	—	—	12	2.154	7
2	1.145	612	—	—	—	—	—	—	2	1.145	612	—	—	2	1.145	8
—	—	—	—	—	—	—	—	—	—	—	—	—	—	—	—	9
12	2.761	2.308	—	—	—	—	—	—	169	5.871	4.456	93	253	262	6.124	

Z I O

—	—	—	—	—	—	—	—	—	—	—	—	—	—	—	—	1
—	—	—	—	—	—	—	—	—	27	42	71	51	70	78	112	2
—	—	—	—	—	—	—	—	—	24	90	97	23	75	47	165	3
—	—	—	—	—	—	—	—	—	18	142	81	3	22	21	164	4
1	47	137	—	—	—	—	—	—	9	206	201	4	62	13	268	5
—	—	—	—	—	—	—	—	—	—	—	—	—	—	—	—	6
1	167	148	—	—	—	—	—	—	1	167	148	—	—	1	167	7
—	—	—	—	—	—	—	—	—	—	—	—	—	—	—	—	8
—	—	—	—	—	—	—	—	—	—	—	—	—	—	—	—	9
2	214	285	—	—	—	—	—	—	79	647	598	81	229	160	876	

E M O L I S E

—	—	—	—	—	—	—	—	—	—	—	—	—	—	—	—	1
—	—	—	—	—	—	—	—	—	1	2	3	18	25	19	27	2
—	—	—	—	—	—	—	—	—	2	8	10	6	23	8	31	3
—	—	—	—	—	—	—	—	—	2	16	15	6	44	8	60	4
—	—	—	—	—	—	—	—	—	—	—	—	3	48	3	48	5
—	—	—	—	—	—	—	—	—	1	91	54	—	—	1	91	6
—	—	—	—	—	—	—	—	—	—	—	—	—	—	—	—	7
—	—	—	—	—	—	—	—	—	—	—	—	—	—	—	—	8
—	—	—	—	—	—	—	—	—	—	—	—	—	—	—	—	9
6	117	82	—	—	—	—	—	—	6	117	82	33	140	39	257	

P A N I A

—	—	—	—	—	—	—	—	—	—	—	—	—	—	—	—	1
—	—	—	—	—	—	—	—	—	27	44	63	75	98	102	142	2
—	—	—	—	—	—	—	—	—	19	65	101	22	76	41	141	3
—	—	—	—	—	—	—	—	—	20	160	73	7	44	27	204	4
—	—	—	—	—	—	—	—	—	12	265	451	3	50	15	315	5
—	—	—	—	—	—	—	—	—	—	—	—	—	—	—	—	6
—	—	—	—	—	—	1	282	1.444	1	282	1.444	—	—	1	282	7
—	—	—	—	—	—	—	—	—	—	—	—	—	—	—	—	8
—	—	—	—	—	—	—	—	—	—	—	—	—	—	—	—	9
1	282	1.444	—	—	—	—	—	—	79	816	2.132	107	268	186	1.084	

N. d'ordine	NUMERO DI ADDETTI	UNITA' LOCALI CON												
		fino a 5			da 5 a 10			da 10 a 50			da 50 a 100			
		N	addetti	potenza	N	addetti	potenza	N	addetti	potenza	N	addetti	potenza	
														P U
1	zero addetti	—	—	—	—	—	—	—	—	—	—	—	—	—
2	da 1 a 2 addetti	7	9	6	—	—	—	—	—	—	—	—	—	—
3	» 3 » 5 »	3	15	7	—	—	—	1	4	19	—	—	—	—
4	» 6 » 10 »	2	16	8	—	—	—	—	—	—	—	—	—	—
5	» 11 » 50 »	1	22	5	—	—	—	—	—	—	—	—	—	—
6	» 51 » 100 »	—	—	—	—	—	—	2	158	72	—	—	—	—
7	» 101 » 500 »	—	—	—	—	—	—	—	—	—	—	—	—	—
8	» 501 » 1000 »	—	—	—	—	—	—	—	—	—	—	—	—	—
9	1001 e oltre »	—	—	—	—	—	—	—	—	—	—	—	—	—
	TOTALE	13	62	26	—	—	—	3	162	91	—	—	—	—
														B A S I
1	zero addetti	—	—	—	—	—	—	—	—	—	—	—	—	—
2	da 1 a 2 addetti	1	2	—	—	—	—	—	—	—	—	—	—	—
3	» 3 » 5 »	—	—	—	—	—	—	—	—	—	—	—	—	—
4	» 6 » 10 »	—	—	—	—	—	—	—	—	—	—	—	—	—
5	» 11 » 50 »	—	—	—	—	—	—	—	—	—	—	—	—	—
6	» 51 » 100 »	—	—	—	—	—	—	—	—	—	—	—	—	—
7	» 101 » 500 »	—	—	—	—	—	—	—	—	—	—	—	—	—
8	» 501 » 1000 »	—	—	—	—	—	—	—	—	—	—	—	—	—
9	1001 e oltre »	—	—	—	—	—	—	—	—	—	—	—	—	—
	TOTALE	1	2	—	—	—	—	—	—	—	—	—	—	—
														C A L A
1	zero addetti	1	—	5	—	—	—	—	—	—	—	—	—	—
2	da 1 a 2 addetti	11	14	24	1	2	7	—	—	—	—	—	—	—
3	» 3 » 5 »	4	13	7	—	—	—	—	—	—	—	—	—	—
4	» 6 » 10 »	—	—	—	—	—	—	—	—	—	—	—	—	—
5	» 11 » 50 »	—	—	—	—	—	—	—	—	—	—	—	—	—
6	» 51 » 100 »	—	—	—	—	—	—	—	—	—	—	—	—	—
7	» 101 » 500 »	—	—	—	—	—	—	—	—	—	—	—	—	—
8	» 501 » 1000 »	—	—	—	—	—	—	—	—	—	—	—	—	—
9	1001 e oltre »	—	—	—	—	—	—	—	—	—	—	—	—	—
	TOTALE	16	27	36	1	2	7	—	—	—	—	—	—	—
														S I C I
1	zero addetti	—	—	—	—	—	—	—	—	—	—	—	—	—
2	da 1 a 2 addetti	13	20	16	—	—	—	—	—	—	—	—	—	—
3	» 3 » 5 »	12	51	17	—	—	—	—	—	—	—	—	—	—
4	» 6 » 10 »	6	47	18	—	—	—	—	—	—	—	—	—	—
5	» 11 » 50 »	4	54	13	1	20	10	2	64	51	—	—	—	—
6	» 51 » 100 »	—	—	—	—	—	—	—	—	—	—	—	—	—
7	» 101 » 500 »	—	—	—	—	—	—	—	—	—	—	—	—	—
8	» 501 » 1000 »	—	—	—	—	—	—	—	—	—	—	—	—	—
9	1001 e oltre »	—	—	—	—	—	—	—	—	—	—	—	—	—
	TOTALE	35	172	64	1	20	10	2	64	51	—	—	—	—
														S A R
1	zero addetti	—	—	—	—	—	—	—	—	—	—	—	—	—
2	da 1 a 2 addetti	4	4	4	—	—	—	—	—	—	—	—	—	—
3	» 3 » 5 »	2	8	1	—	—	—	—	—	—	—	—	—	—
4	» 6 » 10 »	—	—	—	—	—	—	1	6	20	—	—	—	—
5	» 11 » 50 »	—	—	—	—	—	—	—	—	—	—	—	—	—
6	» 51 » 100 »	—	—	—	—	—	—	—	—	—	—	—	—	—
7	» 101 » 500 »	—	—	—	—	—	—	—	—	—	—	—	—	—
8	» 501 » 1000 »	—	—	—	—	—	—	—	—	—	—	—	—	—
9	1001 e oltre »	—	—	—	—	—	—	—	—	—	—	—	—	—
	TOTALE	6	12	5	—	—	—	1	6	20	—	—	—	—

ADDETTI, FORZA MOTRICE

il numero di addetti e la potenza utilizzabile di attività economica

Table with columns: POTENZA UTILIZZABILE (HP) (sub-categories: da 100 a 500, da 500 a 1000, 1000 e oltre, Totale); UNITA' LOCALI SENZA POTENZA UTILIZZABILE; TOTALE UNITA' LOCALI OPERATIVE; and N. d'ordine. Rows are categorized by activity type: GLIA, LICATA, BRIA, LIA, and DEGNA.

TAV. 6 — Addetti, secondo la
A — Stato e Regioni, per classe

N. classificazione	CLASSE E CATEGORIE DI ATTIVITÀ ECONOMICA	IMPREDITORI, GERENTI, COOPERATORI E COADIUVANTI						DIRIGENTI E IMPIEGATI								di categorie speciali	
		imprenditori, gerenti		cooperatori		coadiuvanti		dirigenti		impiegati							
		MF	M	MF	M	MF	M	MF	M	I categoria		II categoria		altri		MF	M
										MF	M	MF	M	MF	M		
ITA																	
3.15.01	Cavi e conduttori elettrici isolati . . .	92	89	—	—	17	12	80	78	136	125	383	259	339	124	156	142
3.15.02	Lampade elettr., lampade e tubi lumin.	260	240	—	—	78	55	77	77	100	94	313	236	422	142	55	49
3.15.03	Strumenti musicali	730	699	—	—	213	167	14	13	39	38	76	66	101	67	20	20
3.15.04	Oggetti in materie plastiche	843	771	—	—	326	179	41	35	74	72	209	136	257	97	111	68
3.15.05	Altre non altrove classificate	2.605	2.304	15	15	1.073	654	128	122	150	134	454	294	657	275	70	57
3.15	Industrie manifatturiere varie	4.530	4.103	15	15	1.707	1.067	340	325	499	463	1.435	991	1.776	705	412	336
PIE																	
3.15.01	Cavi e conduttori elettrici isolati . . .	22	22	—	—	5	2	36	36	53	45	166	102	167	55	92	83
3.15.02	Lampade elettr., lampade e tubi lumin.	40	36	—	—	10	6	14	14	21	21	67	57	89	26	13	13
3.15.03	Strumenti musicali	65	65	—	—	18	16	—	—	—	—	2	—	—	—	—	—
3.15.04	Oggetti in materie plastiche	101	92	—	—	27	14	8	7	16	14	53	28	46	10	1	1
3.15.05	Altre non altrove classificate	317	287	—	—	113	66	23	22	23	17	63	29	129	49	15	8
3.15	Industrie manifatturiere varie	545	502	—	—	173	104	81	79	113	97	351	216	431	140	121	105
VALLE																	
3.15.01	Cavi e conduttori elettrici isolati . . .	—	—	—	—	—	—	—	—	—	—	—	—	—	—	—	—
3.15.02	Lampade elettr., lampade e tubi lumin.	—	—	—	—	—	—	—	—	—	—	—	—	—	—	—	—
3.15.03	Strumenti musicali	—	—	—	—	—	—	—	—	—	—	—	—	—	—	—	—
3.15.04	Oggetti in materie plastiche	—	—	—	—	—	—	—	—	—	—	—	—	—	—	—	—
3.15.05	Altre non altrove classificate	—	—	—	—	—	—	—	—	—	—	—	—	—	—	—	—
3.15	Industrie manifatturiere varie	—	—	—	—	—	—	—	—	—	—	—	—	—	—	—	—
LOM																	
3.15.01	Cavi e conduttori elettrici isolati . . .	52	49	—	—	10	9	25	23	43	41	119	76	106	40	40	39
3.15.02	Lampade elettr., lampade e tubi lumin.	82	75	—	—	15	10	43	43	56	53	181	128	247	73	23	18
3.15.03	Strumenti musicali	158	140	—	—	48	40	4	4	2	2	6	5	9	4	4	4
3.15.04	Oggetti in materie plastiche	540	497	—	—	205	107	29	25	54	54	130	94	179	71	108	65
3.15.05	Altre non altrove classificate	996	876	—	—	432	254	60	56	72	67	229	148	346	130	23	21
3.15	Industrie manifatturiere varie	1.828	1.637	—	—	710	420	161	151	227	217	665	451	887	318	198	147
TRENTINO -																	
3.15.01	Cavi e conduttori elettrici isolati . . .	—	—	—	—	—	—	—	—	—	—	—	—	—	—	—	—
3.15.02	Lampade elettr., lampade e tubi lumin.	—	—	—	—	—	—	—	—	—	—	—	—	—	—	—	—
3.15.03	Strumenti musicali	8	7	—	—	5	4	2	2	—	—	2	2	—	—	7	7
3.15.04	Oggetti in materie plastiche	7	7	—	—	—	—	1	1	1	1	4	3	4	1	—	—
3.15.05	Altre non altrove classificate	26	26	—	—	11	7	1	1	3	3	6	3	3	1	2	2
3.15	Industrie manifatturiere varie	41	40	—	—	16	11	4	4	4	4	12	8	7	2	9	9
VE																	
3.15.01	Cavi e conduttori elettrici isolati . . .	3	3	—	—	—	—	—	—	—	—	1	—	2	—	—	—
3.15.02	Lampade elettr., lampade e tubi lumin.	15	14	—	—	4	2	6	6	—	—	16	9	11	3	5	5
3.15.03	Strumenti musicali	19	17	—	—	4	—	—	—	—	—	—	—	2	—	—	—
3.15.04	Oggetti in materie plastiche	50	47	—	—	20	12	1	—	—	—	5	—	4	—	—	—
3.15.05	Altre non altrove classificate	258	236	—	—	109	76	19	19	23	21	74	61	89	49	20	18
3.15	Industrie manifatturiere varie	345	317	—	—	137	90	26	25	23	21	96	70	108	52	25	23
FRIULI - VE																	
3.15.01	Cavi e conduttori elettrici isolati . . .	—	—	—	—	—	—	—	—	—	—	—	—	—	—	—	—
3.15.02	Lampade elettr., lampade e tubi lumin.	2	2	—	—	—	—	—	—	—	—	1	1	—	—	—	—
3.15.03	Strumenti musicali	4	4	—	—	3	3	—	—	—	—	—	—	—	—	—	—
3.15.04	Oggetti in materie plastiche	3	3	—	—	1	1	—	—	—	—	—	—	—	—	—	—
3.15.05	Altre non altrove classificate	25	23	—	—	5	2	—	—	1	1	12	11	2	1	—	—
3.15	Industrie manifatturiere varie	34	32	—	—	9	6	—	—	1	1	13	12	2	1	—	—

ADDETTI, FORZA MOTRICE

posizione nella professione e il sesso

e categoria di attività economica

OPERAI E MANOVALI								SORVEGLIANTI, CUSTODI, AD- DETTI AI SERVIZI INTERNI		APPRENDISTI		TOTALE ADDETTI						N. classifi- cazione	
operai				operai comuni e manovali specializzati		manovali comuni		MF	M	MF	M	in età							
specializzati		qualificati		MF	M	MF	M					inferiore a 18 anni		da 18 a meno di 20 anni					
MF	M	MF	M					MF	M	MF	M	MF	M	MF	M				
L I A																			
812	523	1.899	1.121	1.076	487	197	112	162	115	131	72	5.480	3.259	190	—	195	81	3.15.01	
1.037	654	1.994	461	1.636	354	435	236	102	73	381	194	6.890	2.865	597	30	517	171	3.15.02	
631	612	1.755	1.609	1.541	1.227	1.295	716	58	54	1.195	896	7.668	6.184	791	230	679	455	3.15.03	
618	536	1.856	882	2.860	925	656	273	166	54	720	338	8.737	4.366	1.068	50	799	296	3.15.04	
1.553	1.034	5.014	2.273	6.117	1.855	3.155	1.088	221	194	3.572	1.138	24.784	11.437	3.166	82	2.068	643	3.15.05	
4.651	3.359	12.518	6.346	13.230	4.848	5.738	2.425	709	490	5.999	2.638	53.559	28.111	5.812	392	4.258	1.046	3.15	
M O N T E																			
529	257	798	538	277	192	74	35	38	36	38	12	2.295	1.415	38	—	38	14	3.15.01	
432	200	329	122	505	110	81	75	33	24	45	39	1.679	743	123	20	121	43	3.15.02	
48	48	88	86	40	27	7	6	—	—	23	18	291	266	10	—	9	6	3.15.03	
168	118	251	141	411	164	27	26	12	10	104	60	1.225	685	104	—	62	30	3.15.04	
222	147	592	253	707	173	124	84	33	28	405	134	2.766	1.297	287	—	187	64	3.15.05	
1.399	770	2.058	1.140	1.940	666	313	226	116	98	615	263	8.256	4.406	562	20	417	157	3.15	
D' A O S T A																			
—	—	—	—	—	—	—	—	—	—	—	—	—	—	—	—	—	—	—	3.15.01
—	—	—	—	—	—	—	—	—	—	—	—	—	—	—	—	—	—	—	3.15.02
—	—	—	—	—	—	—	—	—	—	—	—	—	—	—	—	—	—	—	3.15.03
—	—	—	—	—	—	—	—	—	—	—	—	—	—	—	—	—	—	—	3.15.04
—	—	—	—	—	—	—	—	—	—	—	—	—	—	—	—	—	—	—	3.15.05
—	—	—	—	—	—	—	—	—	—	—	—	—	—	—	—	—	—	—	3.15
B A R D I A																			
152	135	528	311	584	181	73	51	80	40	69	42	1.881	1.037	107	—	109	45	3.15.01	
326	274	1.236	166	739	112	283	114	60	44	173	45	3.464	1.155	333	10	246	58	3.15.02	
120	116	208	196	196	143	49	34	1	—	142	119	947	807	77	20	68	56	3.15.03	
394	370	1.441	680	2.066	638	461	182	77	38	446	228	6.130	3.049	734	20	579	219	3.15.04	
719	416	2.685	1.091	2.981	788	1.316	394	67	51	1.617	445	11.543	4.737	1.585	40	1.010	297	3.15.05	
1.711	1.311	6.098	2.444	6.566	1.832	2.182	775	285	173	2.447	879	23.985	10.785	2.836	90	2.012	675	3.15	
A L T O A D I G E																			
—	—	—	—	—	—	—	—	—	—	—	—	—	—	—	—	—	—	—	3.15.01
—	—	—	—	—	—	—	—	—	—	—	—	—	—	—	—	—	—	—	3.15.02
18	17	35	35	13	13	2	2	—	—	29	21	121	110	10	—	15	11	3.15.03	
7	7	8	8	57	21	2	1	—	—	11	10	102	60	12	10	7	5	3.15.04	
5	5	25	14	65	31	71	37	4	4	7	3	229	137	22	—	10	6	3.15.05	
30	29	68	57	135	65	75	40	4	4	47	34	452	307	44	10	32	22	3.15	
N E T O																			
3	3	1	1	1	1	9	9	—	—	3	3	23	20	3	—	1	1	3.15.01	
49	9	117	7	47	15	3	2	2	—	14	13	289	85	32	—	28	8	3.15.02	
10	10	32	31	4	3	14	7	—	—	37	30	122	98	24	—	10	7	3.15.03	
8	8	42	15	96	20	107	27	—	—	41	11	374	140	70	—	45	14	3.15.04	
335	253	882	535	999	431	1.085	322	67	65	778	243	4.738	2.329	652	30	411	124	3.15.05	
405	283	1.074	589	1.147	470	1.218	367	69	65	873	300	5.546	2.672	781	30	495	154	3.15	
N E Z I A G I U L I A																			
—	—	—	—	—	—	—	—	—	—	—	—	—	—	—	—	—	—	—	3.15.01
1	1	—	—	—	—	—	—	—	—	3	3	7	7	2	—	1	1	3.15.02	
4	4	5	5	—	—	—	—	—	—	3	3	19	19	1	—	4	4	3.15.03	
—	—	—	—	—	—	—	—	—	—	—	—	4	4	—	—	—	—	3.15.04	
36	35	46	42	72	67	20	10	10	10	34	23	263	225	23	—	12	8	3.15.05	
41	40	51	47	72	67	20	10	10	10	40	29	293	255	26	—	17	13	3.15	

Segue Tav. 6 — Addetti, secondo la
A — Stato e Regioni, per classe

N. classificazione	CLASSE E CATEGORIE DI ATTIVITÀ ECONOMICA	IMPREDITORI, GERENTI, COOPERATORI E COADIUVANTI						DIRIGENTI E IMPIEGATI									
		impreditori, gerenti		cooperatori		coadiuvanti		dirigenti		impiegati						di categorie speciali	
		MF	M	MF	M	MF	M	MF	M	I categoria		II categoria		altri		MF	M
										MF	M	MF	M	MF	M		
TERRITORIO																	
3.15.01	Cavi e conduttori elettrici isolati . .	—	—	—	—	—	—	—	—	—	—	—	—	—	—	—	—
3.15.02	Lampade elettr., lampade e tubi lumin.	6	5	—	—	—	—	1	1	3	2	4	4	14	13	—	—
3.15.03	Strumenti musicali	10	9	—	—	3	3	—	—	—	—	—	—	—	—	—	—
3.15.04	Oggetti in materie plastiche	4	4	—	—	—	—	—	—	—	—	2	1	1	—	—	—
3.15.05	Altre non altrove classificate	34	29	—	—	12	9	1	1	—	—	1	—	2	1	—	—
3.15	Industrie manifatturiere varie	54	47	—	—	15	12	2	2	3	2	7	5	17	14	—	—
LIGU																	
3.15.01	Cavi e conduttori elettrici isolati . .	4	4	—	—	—	—	6	6	17	17	40	31	13	7	7	7
3.15.02	Lampade elettr., lampade e tubi lumin.	18	17	—	—	5	5	2	2	4	3	8	7	8	4	8	8
3.15.03	Strumenti musicali	13	13	—	—	1	1	—	—	—	—	—	—	—	—	—	—
3.15.04	Oggetti in materie plastiche	20	18	—	—	9	7	—	—	—	—	6	4	7	5	—	—
3.15.05	Altre non altrove classificate	90	79	—	—	30	16	2	2	9	9	5	5	6	3	—	—
3.15	Industrie manifatturiere varie	145	131	—	—	45	29	10	10	30	29	59	47	34	19	15	15
EMILIA -																	
3.15.01	Cavi e conduttori elettrici isolati . .	2	2	—	—	1	—	2	2	1	1	4	—	6	4	5	5
3.15.02	Lampade elettr., lampade e tubi lumin.	14	13	—	—	3	2	—	—	3	3	1	1	7	—	2	1
3.15.03	Strumenti musicali	32	31	—	—	8	6	—	—	3	3	2	2	—	—	7	7
3.15.04	Oggetti in materie plastiche	41	34	—	—	18	10	1	1	1	1	5	4	6	1	1	1
3.15.05	Altre non altrove classificate	228	193	—	—	63	29	6	6	7	7	30	12	43	15	3	3
3.15	Industrie manifatturiere varie	317	273	—	—	93	47	9	9	15	15	42	19	62	20	18	17
T O																	
3.15.01	Cavi e conduttori elettrici isolati . .	1	1	—	—	1	1	7	7	15	14	31	30	30	9	3	—
3.15.02	Lampade elettr., lampade e tubi lumin.	15	14	—	—	3	2	2	2	6	6	19	18	15	8	—	—
3.15.03	Strumenti musicali	19	19	—	—	5	5	—	—	—	—	—	—	—	—	—	—
3.15.04	Oggetti in materie plastiche	27	24	—	—	11	4	1	1	—	—	3	1	1	1	—	—
3.15.05	Altre non altrove classificate	145	124	—	—	48	22	8	8	2	2	12	7	10	5	3	2
3.15	Industrie manifatturiere varie	207	182	—	—	68	34	18	18	23	22	65	56	56	23	6	2
U M																	
3.15.01	Cavi e conduttori elettrici isolati . .	—	—	—	—	—	—	—	—	—	—	—	—	—	—	—	—
3.15.02	Lampade elettr., lampade e tubi lumin.	3	3	—	—	—	—	1	1	—	—	1	1	—	—	—	—
3.15.03	Strumenti musicali	3	3	—	—	1	1	—	—	—	—	—	—	—	—	—	—
3.15.04	Oggetti in materie plastiche	—	—	—	—	—	—	—	—	—	—	—	—	—	—	—	—
3.15.05	Altre non altrove classificate	8	8	—	—	4	2	—	—	—	—	—	—	—	—	—	—
3.15	Industrie manifatturiere varie	14	14	—	—	5	3	1	1	—	—	1	1	—	—	—	—
M A R																	
3.15.01	Cavi e conduttori elettrici isolati . .	2	2	—	—	—	—	—	—	—	—	—	—	—	—	—	—
3.15.02	Lampade elettr., lampade e tubi lumin.	1	1	—	—	—	—	—	—	—	—	—	—	—	—	—	—
3.15.03	Strumenti musicali	336	329	—	—	97	70	8	7	34	33	64	57	90	63	2	2
3.15.04	Oggetti in materie plastiche	9	9	—	—	10	7	—	—	—	—	—	—	—	—	—	—
3.15.05	Altre non altrove classificate	45	39	—	—	26	16	1	—	3	3	9	8	11	10	—	—
3.15	Industrie manifatturiere varie	398	380	—	—	133	93	9	7	37	36	73	65	101	73	2	2
L A																	
3.15.01	Cavi e conduttori elettrici isolati . .	3	3	—	—	—	—	1	1	—	—	2	1	1	1	—	—
3.15.02	Lampade elettr., lampade e tubi lumin.	23	20	—	—	23	18	5	5	6	5	7	4	19	5	2	2
3.15.03	Strumenti musicali	15	14	—	—	6	6	—	—	—	—	—	—	—	—	—	—
3.15.04	Oggetti in materie plastiche	14	12	—	—	5	4	—	—	2	2	1	1	9	8	1	1
3.15.05	Altre non altrove classificate	111	83	15	15	73	52	4	4	2	—	3	3	10	7	1	1
3.15	Industrie manifatturiere varie	166	132	15	15	107	80	10	10	10	7	13	9	39	21	4	4

ADDETTI, FORZA MOTRICE

posizione nella professione e il sesso
e categoria di attività economica

OPERAI E MANOVALI								SORVEGLIANTI, CUSTODI, AD- DETTI AI SERVIZI INTERNI		APPRENDISTI		TOTALE ADDETTI						N. classifi- cazione	
operai				operai comuni e manovali specializzati		manovali comuni						MF	M	in età					
specializzati		qualificati												inferiore a 18 anni		da 18 a meno di 20 anni			
MF	M	MF	M	MF	M	MF	M	MF	M	MF	M	MF	M	MF	M				
DI TRIESTE																			
—	—	—	—	—	—	—	—	—	—	—	—	—	—	—	—	—	3.15.01		
16	16	89	19	109	4	14	4	—	—	38	10	294	78	11	—	13	3	3.15.02	
—	—	—	—	—	—	—	—	—	—	1	1	14	13	2	—	—	—	3.15.03	
7	7	2	2	1	1	1	1	—	—	13	—	31	16	8	—	3	—	3.15.04	
8	8	9	5	8	4	5	5	1	—	13	9	94	71	7	—	4	3	3.15.05	
31	31	100	26	118	9	20	10	1	—	65	20	433	178	28	—	20	6	3.15	
RIA																			
36	36	118	79	49	32	8	4	19	15	7	5	324	243	6	—	15	9	3.15.01	
38	30	37	28	18	12	3	3	—	—	10	10	159	129	11	—	8	8	3.15.02	
—	—	2	2	—	—	—	—	—	—	2	2	18	18	1	—	1	1	3.15.03	
12	12	34	9	69	30	14	14	—	—	26	5	197	104	48	20	31	7	3.15.04	
24	23	77	39	212	11	9	9	1	1	103	11	568	208	76	—	38	4	3.15.05	
110	101	268	157	348	85	34	30	20	16	148	33	1.266	702	142	20	93	29	3.15	
ROMAGNA																			
6	6	3	3	41	22	29	9	1	1	11	9	112	64	23	—	20	11	3.15.01	
2	2	9	6	41	16	12	3	—	—	11	10	105	57	14	—	11	6	3.15.02	
30	30	60	46	32	25	17	13	1	1	24	21	216	185	6	—	20	18	3.15.03	
15	7	39	12	50	6	26	17	59	1	51	18	313	113	48	—	37	7	3.15.04	
117	67	357	107	340	88	259	93	12	11	295	121	1.760	752	227	—	128	47	3.15.05	
170	112	468	174	504	157	343	135	73	14	392	179	2.506	1.171	318	—	216	89	3.15	
SCANA																			
49	49	281	104	52	34	2	2	16	16	—	—	488	267	3	—	—	—	3.15.01	
63	48	57	43	41	18	11	10	—	—	15	12	247	181	16	—	12	4	3.15.02	
6	6	9	9	6	5	—	—	—	—	1	1	46	45	3	—	—	—	3.15.03	
1	1	25	9	46	8	7	4	—	—	21	3	143	56	18	—	10	4	3.15.04	
11	9	90	37	183	49	83	35	2	1	67	36	664	337	60	—	83	24	3.15.05	
130	113	462	202	328	114	103	51	18	17	104	52	1.588	886	100	—	105	32	3.15	
BRIA																			
—	—	—	—	—	—	—	—	—	—	—	—	—	—	—	—	—	—	—	3.15.01
6	5	—	—	—	—	—	—	—	—	—	—	11	10	—	—	—	—	—	3.15.02
1	1	5	5	1	—	—	—	—	—	1	1	12	11	2	—	—	—	—	3.15.03
—	—	—	—	—	—	—	—	—	—	—	—	—	—	—	—	—	—	—	3.15.04
—	—	—	—	4	2	—	—	—	—	—	—	16	12	—	—	2	1	3.15.05	
7	6	5	5	5	2	—	—	—	—	1	1	39	33	2	—	2	1	3.15	
CHE																			
—	—	—	—	—	—	—	—	—	—	—	—	2	2	—	—	—	—	—	3.15.01
—	—	—	—	2	2	—	—	—	—	1	1	4	4	—	—	3	3	3.15.02	
393	379	1.305	1.188	1.193	956	1.206	654	56	53	924	671	5.708	4.462	653	210	546	348	3.15.03	
—	—	—	—	19	7	1	1	16	4	—	—	55	28	14	—	8	1	3.15.04	
16	16	60	34	115	29	79	34	4	3	35	12	404	204	44	2	34	10	3.15.05	
409	395	1.365	1.222	1.329	994	1.286	689	76	60	960	684	6.173	4.700	711	212	591	362	3.15	
ZIO																			
—	—	—	—	1	—	—	—	1	1	2	—	11	7	2	—	1	—	—	3.15.01
72	39	77	31	82	28	11	11	6	4	38	24	371	196	38	—	52	20	3.15.02	
—	—	—	—	2	2	—	—	—	—	—	—	23	22	—	—	2	2	3.15.03	
5	5	5	4	37	27	10	—	1	1	1	1	91	66	4	—	11	7	3.15.04	
23	22	30	27	45	11	10	4	2	2	65	35	394	266	40	—	37	12	3.15.05	
100	66	112	62	167	68	31	15	10	8	106	60	890	557	84	—	103	41	3.15	

Segue Tav. 6 — Addetti, secondo la
A — Stato e Regioni, per classe

N. classificazione	CLASSE E CATEGORIE DI ATTIVITÀ ECONOMICA	IMPREDITORI, GERENTI, COOPERATORI E COADIUVANTI						DIRIGENTI E IMPIEGATI									
		impreditori, gerenti		cooperatori		coadiuvanti		dirigenti		impiegati						di categorie speciali	
		MF	M	MF	M	MF	M	MF	M	I categoria		II categoria		altri		MF	M
										MF	M	MF	M	MF	M		
A B R U Z Z I																	
3.15.01	Cavi e conduttori elettrici isolati . . .	—	—	—	—	—	—	—	—	—	—	—	—	—	—	—	—
3.15.02	Lampade elettr., lampade e tubi lumin.	2	2	—	—	3	1	—	—	—	—	—	—	—	—	—	—
3.15.03	Strumenti musicali	7	7	—	—	2	1	—	—	—	—	—	—	—	—	—	—
3.15.04	Oggetti in materie plastiche	3	2	—	—	3	1	—	—	—	—	—	—	—	—	—	—
3.15.05	Altre non altrove classificate	41	39	—	—	14	12	—	—	—	—	—	—	—	—	1	1
3.15	Industrie manifatturiere varie	53	50	—	—	22	15	—	—	—	—	—	—	—	—	1	1
C A M																	
3.15.01	Cavi e conduttori elettrici isolati . . .	1	1	—	—	—	—	3	3	7	7	20	19	14	8	9	8
3.15.02	Lampade elettr., lampade e tubi lumin.	13	13	—	—	8	6	3	3	1	1	6	4	12	10	1	1
3.15.03	Strumenti musicali	13	13	—	—	2	2	—	—	—	—	—	—	—	—	—	—
3.15.04	Oggetti in materie plastiche	16	16	—	—	4	3	—	—	—	—	—	—	—	—	—	—
3.15.05	Altre non altrove classificate	152	141	—	—	83	54	2	2	1	—	7	4	2	1	—	—
3.15	Industrie manifatturiere varie	195	184	—	—	97	65	8	8	9	8	33	27	28	19	10	9
P U																	
3.15.01	Cavi e conduttori elettrici isolati . . .	—	—	—	—	—	—	—	—	—	—	—	—	—	—	—	—
3.15.02	Lampade elettr., lampade e tubi lumin.	8	8	—	—	—	—	—	—	—	—	2	2	—	—	—	—
3.15.03	Strumenti musicali	4	4	—	—	1	—	—	—	—	—	—	—	—	—	—	—
3.15.04	Oggetti in materie plastiche	3	2	—	—	1	1	—	—	—	—	—	—	—	—	—	—
3.15.05	Altre non altrove classificate	39	38	—	—	15	15	—	—	3	3	1	1	3	2	1	1
3.15	Industrie manifatturiere varie	54	52	—	—	17	16	—	—	3	3	3	3	3	2	1	1
B A S I																	
3.15.01	Cavi e conduttori elettrici isolati . . .	—	—	—	—	—	—	—	—	—	—	—	—	—	—	—	—
3.15.02	Lampade elettr., lampade e tubi lumin.	—	—	—	—	—	—	—	—	—	—	—	—	—	—	—	—
3.15.03	Strumenti musicali	2	2	—	—	—	—	—	—	—	—	—	—	—	—	—	—
3.15.04	Oggetti in materie plastiche	—	—	—	—	—	—	—	—	—	—	—	—	—	—	—	—
3.15.05	Altre non altrove classificate	4	4	—	—	2	1	—	—	—	—	—	—	—	—	—	—
3.15	Industrie manifatturiere varie	6	6	—	—	2	1	—	—	—	—	—	—	—	—	—	—
C A L A																	
3.15.01	Cavi e conduttori elettrici isolati . . .	1	1	—	—	—	—	—	—	—	—	—	—	—	—	—	—
3.15.02	Lampade elettr., lampade e tubi lumin.	1	1	—	—	1	1	—	—	—	—	—	—	—	—	—	—
3.15.03	Strumenti musicali	3	3	—	—	2	2	—	—	—	—	—	—	—	—	—	—
3.15.04	Oggetti in materie plastiche	—	—	—	—	—	—	—	—	—	—	—	—	—	—	—	—
3.15.05	Altre non altrove classificate	24	24	—	—	6	6	—	—	—	—	—	—	—	—	1	—
3.15	Industrie manifatturiere varie	29	29	—	—	9	9	—	—	—	—	—	—	—	—	1	—
S I C I																	
3.15.01	Cavi e conduttori elettrici isolati . . .	—	—	—	—	—	—	—	—	—	—	—	—	—	—	—	—
3.15.02	Lampade elettr., lampade e tubi lumin.	17	16	—	—	3	2	—	—	—	—	—	—	—	—	1	1
3.15.03	Strumenti musicali	19	19	—	—	6	6	—	—	—	—	—	—	—	—	—	—
3.15.04	Oggetti in materie plastiche	5	4	—	—	12	8	—	—	—	—	—	—	—	—	—	—
3.15.05	Altre non altrove classificate	53	46	—	—	23	12	1	1	1	1	2	2	—	—	—	—
3.15	Industrie manifatturiere varie	94	85	—	—	44	28	1	1	1	1	2	2	—	—	1	1
S A R																	
3.15.01	Cavi e conduttori elettrici isolati . . .	1	1	—	—	—	—	—	—	—	—	—	—	—	—	—	—
3.15.02	Lampade elettr., lampade e tubi lumin.	—	—	—	—	—	—	—	—	—	—	—	—	—	—	—	—
3.15.03	Strumenti musicali	—	—	—	—	1	1	—	—	—	—	—	—	—	—	—	—
3.15.04	Oggetti in materie plastiche	—	—	—	—	—	—	—	—	—	—	—	—	—	—	—	—
3.15.05	Altre non altrove classificate	9	9	—	—	4	3	—	—	—	—	—	—	1	1	—	—
3.15	Industrie manifatturiere varie	10	10	—	—	5	4	—	—	—	—	—	—	1	1	—	—

ADDETTI, FORZA MOTRICE

posizione nella professione e il sesso
e categoria di attività economica

OPERAI E MANOVALI								SORVEGLIANTI, CUSTODI, AD- DETTI AI SERVIZI INTERNI		APPRENDISTI		TOTALE ADDETTI				N. classifi- cazione	
operai				operai comuni e manovali specializzati		manovali comuni		MF	M	MF	M	in età					
specializzati		qualificati		MF	M	MF	M					inferiore a 18 anni		da 18 a meno di 20 anni			
MF	M	MF	M					MF	M	MF	M	MF	M	MF	M		
E MOLISE																	
—	—	—	—	—	—	—	—	—	—	—	—	—	—	—	—	—	3.15.01
1	—	3	2	—	—	—	—	—	—	3	3	12	8	3	—	—	3.15.02
—	—	—	—	4	3	—	—	—	—	—	—	13	11	—	—	—	3.15.03
—	—	—	—	—	—	—	—	—	—	2	—	8	3	1	—	—	3.15.04
6	2	16	12	81	8	17	9	1	1	47	23	224	107	53	—	43	3.15.05
7	2	19	14	85	11	17	9	1	1	52	26	257	129	57	—	43	3.15
PANIA																	
37	37	170	85	70	24	2	2	7	6	—	—	340	200	8	—	10	3.15.01
11	11	17	17	23	17	9	9	—	—	2	2	106	94	1	—	1	3.15.02
—	—	—	—	—	—	—	—	—	—	1	1	16	16	—	—	1	3.15.03
—	—	8	1	8	3	—	—	—	—	2	2	38	25	2	—	3	3.15.04
17	17	44	30	186	68	29	14	1	1	60	25	584	357	61	10	49	3.15.05
65	65	239	133	287	112	40	25	8	7	65	30	1.084	692	72	10	64	3.15
GLIA																	
—	—	—	—	—	—	—	—	—	—	—	—	—	—	—	—	—	3.15.01
13	13	8	7	8	6	1	1	—	—	9	8	49	45	5	—	4	3.15.02
—	—	—	—	—	—	—	—	—	—	2	2	7	6	2	—	—	3.15.03
1	1	1	1	—	—	—	—	1	—	—	—	7	5	—	—	—	3.15.04
8	8	20	20	86	66	32	31	12	12	22	9	242	206	9	—	7	3.15.05
22	22	29	28	94	72	33	32	13	12	33	19	305	262	16	—	11	3.15
LICATA																	
—	—	—	—	—	—	—	—	—	—	—	—	—	—	—	—	—	3.15.01
—	—	—	—	—	—	—	—	—	—	—	—	—	—	—	—	—	3.15.02
—	—	—	—	—	—	—	—	—	—	—	—	2	2	—	—	—	3.15.03
—	—	—	—	—	—	—	—	—	—	—	—	—	—	—	—	—	3.15.04
—	—	—	—	—	—	—	—	—	—	—	—	6	5	—	—	1	3.15.05
—	—	—	—	—	—	—	—	—	—	—	—	8	7	—	—	1	3.15
BRIA																	
—	—	—	—	—	—	—	—	—	—	—	—	1	1	—	—	—	3.15.01
—	—	—	—	—	—	—	—	—	—	—	—	2	2	—	—	—	3.15.02
—	—	—	—	—	—	—	—	—	—	—	—	5	5	—	—	—	3.15.03
—	—	—	—	—	—	—	—	—	—	—	—	—	—	—	—	—	3.15.04
—	—	5	5	3	3	2	2	—	—	1	1	42	41	—	—	2	3.15.05
—	—	5	5	3	3	2	2	—	—	1	1	50	49	—	—	2	3.15
LIA																	
—	—	—	—	—	—	—	—	—	—	—	—	—	—	—	—	—	3.15.01
7	6	15	13	21	14	7	4	1	1	19	14	91	71	8	—	17	3.15.02
1	1	6	6	50	50	—	—	—	—	5	5	87	87	—	—	3	3.15.03
—	—	—	—	—	—	—	—	—	—	2	—	19	12	5	—	3	3.15.04
6	6	75	21	29	25	11	2	4	4	23	8	228	128	20	—	10	3.15.05
14	13	96	40	100	89	18	6	5	5	49	27	425	298	33	—	33	3.15
DEGNA																	
—	—	—	—	1	1	—	—	—	—	1	1	3	3	—	—	1	3.15.01
—	—	—	—	—	—	—	—	—	—	—	—	—	—	—	—	—	3.15.02
—	—	—	—	—	—	—	—	—	—	—	—	1	1	—	—	—	3.15.03
—	—	—	—	—	—	—	—	—	—	—	—	—	—	—	—	—	3.15.04
—	—	1	1	1	1	3	3	—	—	—	—	19	18	—	—	—	3.15.05
—	—	1	1	2	2	3	3	—	—	1	1	23	22	—	—	1	3.15

SEZIONE II — MOTORI E GENERATORI DI ENERGIA ELETTRICA INSTALLATI

Segue TAV. 7 — Motori primari, secondo la specie e generatori di energia elettrica

B — Province, per classe di attività economica

N. d'ordine	PROVINCIE	MOTORI PRIMARI										GENERATORI DI ENERGIA ELETTRICA					
		idraulici		a vapore		a combustione interna		altri		Totale				N	po-tenza kW	di riserva	
		N	po-tenza HP	N	po-tenza HP	N	po-tenza HP	N	po-tenza HP	N	po-tenza HP	di riserva				N	po-tenza kW
												N	po-tenza HP				
1	Alessandria	—	—	1	120	4	237	—	—	5	357	4	302	4	171	4	171
2	Asti	—	—	—	—	—	—	—	—	—	—	—	—	—	—	—	—
3	Cuneo	—	—	—	—	—	—	—	—	—	—	—	—	—	—	—	—
4	Novara	5	41	—	—	3	108	—	—	8	149	5	76	5	76	3	63
5	Torino	4	112	—	—	9	1.730	—	—	13	1.842	9	1.625	11	1.271	8	1.078
6	Vercelli	—	—	—	—	—	—	—	—	—	—	—	—	—	—	—	—
7	Aosta (Valle di)	—	—	—	—	—	—	—	—	—	—	—	—	—	—	—	—
8	Bergamo	—	—	1	60	3	158	—	—	4	218	4	218	4	134	4	134
9	Brescia	1	15	—	—	3	225	—	—	4	240	2	195	5	135	3	115
10	Como	1	4	—	—	8	830	—	—	9	834	9	834	5	605	5	605
11	Cremona	—	—	—	—	—	—	—	—	—	—	—	—	—	—	—	—
12	Mantova	—	—	—	—	2	175	—	—	2	175	2	175	2	4	2	4
13	Milano	2	1	7	166	35	3.068	4	4	48	3.239	34	2.740	28	1.220	25	1.074
14	Pavia	—	—	—	—	2	354	—	—	2	354	1	4	15	74	—	—
15	Sondrio	—	—	—	—	—	—	—	—	—	—	—	—	—	—	—	—
16	Varese	3	15	1	150	12	816	—	—	16	981	13	866	14	595	14	595
17	Bolzano	—	—	—	—	—	—	—	—	—	—	—	—	—	—	—	—
18	Trento	1	6	—	—	—	—	—	—	1	6	—	—	1	2	—	—
19	Belluno	7	19	—	—	—	—	—	—	7	19	—	—	—	—	—	—
20	Padova	—	—	—	—	3	200	—	—	3	200	3	200	3	81	3	81
21	Rovigo	—	—	—	—	—	—	—	—	—	—	—	—	—	—	—	—
22	Treviso	1	45	2	48	5	412	—	—	8	505	7	460	7	277	6	251
23	Venezia	—	—	—	—	2	30	—	—	2	30	2	30	2	26	2	26
24	Verona	—	—	—	—	1	150	—	—	1	150	1	150	—	—	—	—
25	Vicenza	—	—	—	—	5	130	1	1	6	131	3	105	6	58	3	42
26	Gorizia	—	—	—	—	—	—	—	—	—	—	—	—	—	—	—	—
27	Udine	—	—	—	—	—	—	—	—	—	—	—	—	—	—	—	—
28	Trieste (Territorio di)	—	—	—	—	2	30	—	—	2	30	2	30	2	18	2	18
29	Genova	—	—	—	—	2	59	3	2	5	61	2	59	2	38	1	32
30	Imperia	—	—	—	—	—	—	—	—	—	—	—	—	—	—	—	—
31	La Spezia	—	—	—	—	1	60	—	—	1	60	1	60	3	52	3	52
32	Savona	—	—	—	—	—	—	—	—	—	—	—	—	—	—	—	—
33	Bologna	—	—	—	—	4	84	—	—	4	84	4	84	4	38	4	38
34	Ferrara	—	—	—	—	—	—	—	—	—	—	—	—	—	—	—	—
35	Forlì	—	—	1	45	—	—	—	—	1	45	1	45	4	26	2	26
36	Modena	—	—	—	—	—	—	—	—	—	—	—	—	—	—	—	—
37	Parma	—	—	—	—	—	—	—	—	—	—	—	—	—	—	—	—
38	Piacenza	—	—	—	—	3	74	—	—	3	74	2	50	4	51	3	37
39	Ravenna	—	—	—	—	—	—	—	—	—	—	—	—	—	—	—	—
40	Reggio nell'Emilia	—	—	—	—	1	40	—	—	1	40	1	40	1	1	1	1
41	Arezzo	—	—	—	—	—	—	—	—	—	—	—	—	—	—	—	—
42	Firenze	—	—	1	7	2	12	—	—	3	19	2	12	—	—	—	—
43	Grosseto	—	—	—	—	—	—	—	—	—	—	—	—	—	—	—	—
44	Livorno	—	—	—	—	2	300	—	—	2	300	2	300	2	156	2	156
45	Lucca	—	—	—	—	—	—	—	—	—	—	—	—	—	—	—	—
46	Massa-Carrara	—	—	—	—	—	—	—	—	—	—	—	—	—	—	—	—
47	Pisa	—	—	—	—	—	—	1	3	1	3	—	—	—	—	—	—
48	Pistoia	—	—	—	—	—	—	—	—	—	—	—	—	—	—	—	—
49	Siena	—	—	—	—	—	—	—	—	—	—	—	—	—	—	—	—
50	Perugia	—	—	—	—	—	—	—	—	—	—	—	—	—	—	—	—
51	Terni	—	—	—	—	—	—	—	—	—	—	—	—	—	—	—	—
52	Ancona	—	—	—	—	7	582	—	—	7	582	6	507	14	331	10	276
53	Ascoli Piceno	—	—	—	—	—	—	—	—	—	—	—	—	—	—	—	—
54	Macerata	—	—	—	—	—	—	—	—	—	—	—	—	—	—	—	—
55	Pesaro e Urbino	—	—	—	—	—	—	—	—	—	—	—	—	—	—	—	—
56	Frosinone	—	—	—	—	—	—	—	—	—	—	—	—	—	—	—	—
57	Latina	—	—	—	—	—	—	—	—	—	—	—	—	—	—	—	—
58	Rieti	—	—	—	—	—	—	—	—	—	—	—	—	—	—	—	—
59	Roma	—	—	—	—	—	—	—	—	—	—	—	—	—	—	—	—
60	Viterbo	—	—	—	—	—	—	—	—	—	—	—	—	—	—	—	—
61	Campobasso	—	—	—	—	—	—	—	—	—	—	—	—	—	—	—	—
62	Chieti	—	—	—	—	—	—	—	—	—	—	—	—	—	—	—	—
63	L'Aquila	—	—	—	—	—	—	—	—	—	—	—	—	—	—	—	—
64	Pescara	—	—	—	—	—	—	—	—	—	—	—	—	—	—	—	—
65	Teramo	—	—	—	—	—	—	—	—	—	—	—	—	—	—	—	—
66	Avellino	—	—	—	—	—	—	—	—	—	—	—	—	—	—	—	—
67	Benevento	—	—	—	—	—	—	—	—	—	—	—	—	—	—	—	—
68	Caserta	—	—	—	—	—	—	—	—	—	—	—	—	—	—	—	—
69	Napoli	—	—	—	—	2	260	—	—	2	260	2	260	2	152	2	152
70	Salerno	—	—	—	—	—	—	—	—	—	—	—	—	—	—	—	—
71	Bari	—	—	—	—	2	40	—	—	2	40	—	—	1	28	—	—
72	Brindisi	—	—	—	—	—	—	—	—	—	—	—	—	—	—	—	—
73	Foggia	—	—	—	—	—	—	—	—	—	—	—	—	—	—	—	—
74	Lecce	—	—	—	—	—	—	—	—	—	—	—	—	—	—	—	—
75	Taranto	—	—	—	—	—	—	—	—	—	—	—	—	—	—	—	—
76	Matera	—	—	—	—	—	—	—	—	—	—	—	—	—	—	—	—
77	Potenza	—	—	—	—	—	—	—	—	—	—	—	—	—	—	—	—
78	Catanzaro	—	—	—	—	—	—	—	—	—	—	—	—	—	—	—	—
79	Cosenza	1	2	—	—	—	—	—	—	1	2	—	—	—	—	—	—
80	Reggio di Calabria	—	—	—	—	—	—	—	—	—	—	—	—	—	—	—	—
81	Agri-mento	—	—	—	—	—	—	—	—	—	—	—	—	—	—	—	—
82	Caltanissetta	—	—	—	—	—	—	—	—	—	—	—	—	—	—	—	—
83	Catania	—	—	—	—	—	—	—	—	—	—	—	—	—	—	—	—
84	Enna	—	—	—	—	—	—	—	—	—	—	—	—	—	—	—	—
85	Messina	1	2	—	—	2	20	—	—	3	22	—	—	—	—	—	—
86	Palermo	—	—	—	—	—	—	—	—	—	—	—	—	—	—	—	—
87	Ragusa	—	—	—	—	—	—	—	—	—	—	—	—	—	—	—	—
88	Siracusa	—	—	—	—	—	—	—	—	—	—	—	—	—	—	—	—
89	Trapani	—	—	—	—	—	—	—	—	—	—	—	—	—	—	—	—
90	Cagliari	—	—	—	—	—	—	—	—	—	—	—	—	—	—	—	—
91	Nuoro	—	—	—	—	—	—	—	—	—	—	—	—	—	—	—	—
92	Sassari	—	—	—	—	—	—	—	—	—	—	—	—	—	—	—	—
	ITALIA	27	262	14	596	127	10.184	9	10	177	11.052	124	9.427	151	5.620	112	5.027

SEZIONE II — MOTORI E GENERATORI DI ENERGIA ELETTRICA INSTALLATI

TAV. 8 — Motori elettrici, secondo la potenza

A — Stato e Regioni, per classe e categoria di attività economica

N. classificazione	CLASSE E CATEGORIE DI ATTIVITA' ECONOMICA	MOTORI ELETTRICI CON POTENZA (kW)														TOTALE MOTORI ELETTRICI			
		fino a 1		da 1 a 5		da 5 a 10		da 10 a 30		da 30 a 50		da 50 a 100		100 e oltre		N	po-tenza	di riserva	
		N	po-tenza	N	po-tenza	N	po-tenza	N	po-tenza	N	po-tenza	N	po-tenza	N	po-tenza			N	po-tenza
ITALIA																			
3.15.01	Cavi e conduttori elettrici isolati . .	2.506	1.414	2.011	4.989	310	2.058	256	4.122	48	1.729	32	2.456	9	2.051	5.172	18.819	193	553
3.15.02	Lampade elettr.,lampade e tubi lumin.	3.659	1.261	758	1.423	57	414	55	1.017	10	355	1	60	—	—	4.540	4.530	350	318
3.15.03	Strumenti musicali	1.865	996	1.521	2.676	51	303	5	60	—	—	—	—	—	—	3.442	4.035	129	173
3.15.04	Oggetti in materie plastiche	4.431	2.570	2.170	4.322	284	1.970	145	2.334	12	473	16	1.074	1	120	7.059	12.863	455	982
3.15.05	Altre non altrove classificate.	8.819	4.479	4.132	7.637	272	1.646	112	1.753	13	463	10	611	—	—	13.358	16.589	921	2.010
3.15	Industrie manifatturiere varie	21.280	10.720	10.592	21.047	974	6.391	573	9.286	83	3.020	59	4.201	10	2.171	33.571	56.836	2.048	4.036
PIEMONTE																			
3.15.01	Cavi e conduttori elettrici isolati . .	793	451	669	2.110	154	1.063	135	1.997	23	815	25	1.955	7	1.674	1.806	10.065	71	288
3.15.02	Lampade elettr.,lampade e tubi lumin.	1.221	396	208	410	18	128	21	361	9	310	—	—	—	—	1.477	1.605	183	184
3.15.03	Strumenti musicali	119	56	57	105	—	—	—	—	—	—	—	—	—	—	176	161	14	17
3.15.04	Oggetti in materie plastiche	640	357	329	715	53	394	20	329	1	46	1	55	—	—	1.044	1.896	35	74
3.15.05	Altre non altrove classificate.	1.302	705	413	739	24	156	12	215	3	104	—	—	—	—	1.754	1.919	109	184
3.15	Industrie manifatturiere varie	4.075	1.965	1.676	4.079	249	1.741	188	2.902	36	1.275	26	2.010	7	1.674	6.257	15.646	412	747
VALLE D' AOSTA																			
3.15.01	Cavi e conduttori elettrici isolati . .	—	—	—	—	—	—	—	—	—	—	—	—	—	—	—	—	—	—
3.15.02	Lampade elettr.,lampade e tubi lumin.	—	—	—	—	—	—	—	—	—	—	—	—	—	—	—	—	—	—
3.15.03	Strumenti musicali	—	—	—	—	—	—	—	—	—	—	—	—	—	—	—	—	—	—
3.15.04	Oggetti in materie plastiche	—	—	—	—	—	—	—	—	—	—	—	—	—	—	—	—	—	—
3.15.05	Altre non altrove classificate.	—	—	—	—	—	—	—	—	—	—	—	—	—	—	—	—	—	—
3.15	Industrie manifatturiere varie	—	—	—	—	—	—	—	—	—	—	—	—	—	—	—	—	—	—
LOMBARDIA																			
3.15.01	Cavi e conduttori elettrici isolati . .	1.153	655	731	1.476	59	379	64	1.128	6	248	3	193	1	120	2.017	4.199	108	197
3.15.02	Lampade elettr.,lampade e tubi lumin.	1.420	458	376	666	17	130	28	566	—	—	—	—	—	—	1.841	1.820	71	51
3.15.03	Strumenti musicali	380	182	284	424	3	15	—	—	—	—	—	—	—	—	667	621	8	12
3.15.04	Oggetti in materie plastiche	3.218	1.926	1.524	2.973	199	1.332	118	1.917	10	387	15	1.019	1	120	5.085	9.674	399	865
3.15.05	Altre non altrove classificate.	4.039	1.955	2.007	3.691	143	882	64	1.049	6	204	4	244	—	—	6.263	8.025	374	754
3.15	Industrie manifatturiere varie	10.210	5.176	4.922	9.230	421	2.738	274	4.660	22	839	22	1.456	2	240	15.873	24.339	960	1.879
TRENTINO - ALTO ADIGE																			
3.15.01	Cavi e conduttori elettrici isolati . .	—	—	—	—	—	—	—	—	—	—	—	—	—	—	—	—	—	—
3.15.02	Lampade elettr.,lampade e tubi lumin.	—	—	—	—	—	—	—	—	—	—	—	—	—	—	—	—	—	—
3.15.03	Strumenti musicali	43	24	34	76	1	6	—	—	—	—	—	—	—	—	78	106	1	1
3.15.04	Oggetti in materie plastiche	82	41	25	52	7	46	1	16	1	40	—	—	—	—	116	195	1	17
3.15.05	Altre non altrove classificate.	89	51	78	135	6	35	3	40	1	35	—	—	—	—	177	296	3	12
3.15	Industrie manifatturiere varie	214	116	137	263	14	87	4	56	2	75	—	—	—	—	371	597	5	30
VENETO																			
3.15.01	Cavi e conduttori elettrici isolati . .	49	35	28	61	—	—	—	—	—	—	—	—	—	—	77	96	—	—
3.15.02	Lampade elettr.,lampade e tubi lumin.	222	67	22	42	3	25	1	15	—	—	—	—	—	—	248	149	2	—
3.15.03	Strumenti musicali	56	34	7	17	—	—	—	—	—	—	—	—	—	—	63	51	—	—
3.15.04	Oggetti in materie plastiche	162	80	91	156	5	46	1	12	—	—	—	—	—	—	259	294	13	12
3.15.05	Altre non altrove classificate.	1.660	815	793	1.582	59	327	24	294	2	80	4	217	—	—	2.542	3.315	256	845
3.15	Industrie manifatturiere varie	2.149	1.031	941	1.858	67	398	26	321	2	80	4	217	—	—	3.189	3.905	271	857
FRIULI - VENEZIA GIULIA																			
3.15.01	Cavi e conduttori elettrici isolati . .	—	—	—	—	—	—	—	—	—	—	—	—	—	—	—	—	—	—
3.15.02	Lampade elettr.,lampade e tubi lumin.	2	1	—	—	—	—	—	—	—	—	—	—	—	—	2	1	—	—
3.15.03	Strumenti musicali	5	3	1	2	—	—	—	—	—	—	—	—	—	—	6	5	—	—
3.15.04	Oggetti in materie plastiche	5	2	—	—	—	—	—	—	—	—	—	—	—	—	5	2	—	—
3.15.05	Altre non altrove classificate.	66	35	98	211	16	85	6	95	—	—	—	—	—	—	186	426	28	39
3.15	Industrie manifatturiere varie	78	41	99	213	16	85	6	95	—	—	—	—	—	—	199	434	28	39

SEZIONE II — MOTORI E GENERATORI DI ENERGIA ELETTRICA INSTALLATI

Segue Tav. 8 — Motori elettrici, secondo la potenza

A — Stato e Regioni, per classe e categoria di attività economica

N. classificazione	CLASSE E CATEGORIE DI ATTIVITA' ECONOMICA	MOTORI ELETTRICI CON POTENZA (kW)												TOTALE MOTORI ELETTRICI					
		fino a 1		da 1 a 5		da 5 a 10		da 10 a 30		da 30 a 50		da 50 a 100		100 e oltre		N	po-tenza	di riserva	
		N	po-tenza	N	po-tenza	N	po-tenza	N	po-tenza	N	po-tenza	N	po-tenza	N	po-tenza				
TERRITORIO DI TRIESTE																			
3.15.01	Cavi e conduttori elettrici isolati . . .	—	—	—	—	—	—	—	—	—	—	—	—	—	—	—	—	—	
3.15.02	Lampade elettr., lampade e tubi lumin.	91	33	10	18	2	16	—	—	—	—	—	—	—	—	103	67	8	10
3.15.03	Strumenti musicali	8	3	—	—	—	—	—	—	—	—	—	—	—	—	8	3	—	—
3.15.04	Oggetti in materie plastiche	29	17	23	40	3	22	1	15	—	—	—	—	—	—	56	94	1	6
3.15.05	Altre non altrove classificate.	40	22	14	20	1	6	—	—	—	—	—	—	—	—	55	48	—	—
3.15	Industrie manifatturiere varie	168	75	47	78	6	44	1	15	—	—	—	—	—	—	222	212	9	16
LIGURIA																			
3.15.01	Cavi e conduttori elettrici isolati . . .	130	82	181	451	37	251	27	494	5	181	2	144	—	—	382	1.603	12	64
3.15.02	Lampade elettr., lampade e tubi lumin.	137	55	22	39	—	—	—	—	—	—	—	—	—	—	159	94	15	8
3.15.03	Strumenti musicali	9	8	—	—	—	—	—	—	—	—	—	—	—	—	9	8	—	—
3.15.04	Oggetti in materie plastiche	69	34	23	57	3	18	—	—	—	—	—	—	—	—	95	109	1	1
3.15.05	Altre non altrove classificate.	197	124	37	80	3	20	—	—	—	—	—	—	—	—	237	224	26	27
3.15	Industrie manifatturiere varie	542	303	263	627	43	289	27	494	5	181	2	144	—	—	882	2.038	54	100
EMILIA - ROMAGNA																			
3.15.01	Cavi e conduttori elettrici isolati . . .	39	28	55	151	3	27	2	46	1	37	—	—	—	—	100	289	—	—
3.15.02	Lampade elettr., lampade e tubi lumin.	58	20	6	11	—	—	—	—	—	—	—	—	—	—	64	31	10	7
3.15.03	Strumenti musicali	37	17	37	48	3	15	—	—	—	—	—	—	—	—	77	80	—	—
3.15.04	Oggetti in materie plastiche	101	47	66	140	7	57	—	—	—	—	—	—	—	—	174	244	—	—
3.15.05	Altre non altrove classificate.	710	379	280	472	3	21	—	—	—	—	—	—	—	—	993	872	41	36
3.15	Industrie manifatturiere varie	945	491	444	822	16	120	2	46	1	37	—	—	—	—	1.408	1.516	51	43
TOSCANA																			
3.15.01	Cavi e conduttori elettrici isolati . . .	239	107	165	355	33	182	17	230	6	192	1	98	1	257	462	1.421	—	—
3.15.02	Lampade elettr., lampade e tubi lumin.	256	108	66	163	9	63	5	75	1	45	1	60	—	—	338	514	44	46
3.15.03	Strumenti musicali	40	23	21	45	—	—	—	—	—	—	—	—	—	—	61	68	10	7
3.15.04	Oggetti in materie plastiche	64	32	46	80	4	34	—	—	—	—	—	—	—	—	114	146	—	—
3.15.05	Altre non altrove classificate.	244	128	115	190	5	39	—	—	1	40	2	150	—	—	367	547	30	12
3.15	Industrie manifatturiere varie	843	398	413	833	51	318	22	305	8	277	4	308	1	257	1.342	2.696	84	65
UMBRIA																			
3.15.01	Cavi e conduttori elettrici isolati . . .	—	—	—	—	—	—	—	—	—	—	—	—	—	—	—	—	—	—
3.15.02	Lampade elettr., lampade e tubi lumin.	6	2	—	—	—	—	—	—	—	—	—	—	—	—	6	2	—	—
3.15.03	Strumenti musicali	5	4	3	3	—	—	—	—	—	—	—	—	—	—	8	7	—	—
3.15.04	Oggetti in materie plastiche	—	—	—	—	—	—	—	—	—	—	—	—	—	—	—	—	—	—
3.15.05	Altre non altrove classificate.	9	4	2	3	—	—	—	—	—	—	—	—	—	—	11	7	—	—
3.15	Industrie manifatturiere varie	20	10	5	6	—	—	—	—	—	—	—	—	—	—	25	16	—	—
MARCHE																			
3.15.01	Cavi e conduttori elettrici isolati . . .	—	—	—	—	—	—	—	—	—	—	—	—	—	—	—	—	—	—
3.15.02	Lampade elettr., lampade e tubi lumin.	—	—	—	—	4	20	—	—	—	—	—	—	—	—	4	20	—	—
3.15.03	Strumenti musicali	1.153	637	1.069	1.944	43	262	5	60	—	—	—	—	—	—	2.270	2.903	96	136
3.15.04	Oggetti in materie plastiche	12	7	7	18	—	—	—	—	—	—	—	—	—	—	19	25	3	4
3.15.05	Altre non altrove classificate.	52	21	126	196	3	17	—	—	—	—	—	—	—	—	181	234	23	39
3.15	Industrie manifatturiere varie	1.217	665	1.202	2.158	50	299	5	60	—	—	—	—	—	—	2.474	3.182	122	179
LAZIO																			
3.15.01	Cavi e conduttori elettrici isolati . . .	7	1	—	—	—	—	—	—	—	—	—	—	—	—	7	1	—	—
3.15.02	Lampade elettr., lampade e tubi lumin.	167	77	39	62	4	32	—	—	—	—	—	—	—	—	210	171	10	8
3.15.03	Strumenti musicali	—	—	—	—	—	—	—	—	—	—	—	—	—	—	—	—	—	—
3.15.04	Oggetti in materie plastiche	22	14	23	52	3	21	4	45	—	—	—	—	—	—	52	132	—	—
3.15.05	Altre non altrove classificate.	101	57	37	61	3	21	—	—	—	—	—	—	—	—	141	139	3	5
3.15	Industrie manifatturiere varie	297	149	99	175	10	74	4	45	—	—	—	—	—	—	410	443	13	13

SEZIONE II -- MOTORI E GENERATORI DI ENERGIA ELETTRICA INSTALLATI

Segue Tav. 8 — *Motori elettrici, secondo la potenza*
 A — Stato e Regioni, per classe e categoria di attività economica

N. classificazione	CLASSE E CATEGORIE DI ATTIVITA' ECONOMICA	MOTORI ELETTRICI CON POTENZA (kW)														TOTALE MOTORI ELETTRICI			
		fino a 1		da 1 a 5		da 5 a 10		da 10 a 30		da 30 a 50		da 50 a 100		100 e oltre		N	potenza	di riserva	
		N	potenza	N	potenza	N	potenza	N	potenza	N	potenza	N	potenza	N	potenza			N	potenza
A B R U Z Z I E M O L I S E																			
3.15.01	Cavi e conduttori elettrici isolati . . .	—	—	—	—	—	—	—	—	—	—	—	—	—	—	—	—	—	—
3.15.02	Lampade elettr., lampade e tubi lumin.	5	4	—	—	—	—	—	—	—	—	—	—	—	—	—	5	4	—
3.15.03	Strumenti musicali	2	2	3	—	—	—	—	—	—	—	—	—	—	—	—	4	5	—
3.15.04	Oggetti in materie plastiche	—	—	—	—	—	—	—	—	—	—	—	—	—	—	—	—	—	—
3.15.05	Altre non altrove classificate	60	32	11	19	—	—	—	—	—	—	—	—	—	—	—	71	51	—
3.15	Industrie manifatturiere varie	67	38	13	22	—	—	—	—	—	—	—	—	—	—	—	80	60	—
C A M P A N I A																			
3.15.01	Cavi e conduttori elettrici isolati . . .	95	54	182	385	24	156	11	227	7	256	1	66	—	—	—	320	1.144	1
3.15.02	Lampade elettr., lampade e tubi lumin.	34	15	1	—	—	—	—	—	—	—	—	—	—	—	—	35	16	5
3.15.03	Strumenti musicali	2	1	—	—	—	—	—	—	—	—	—	—	—	—	—	2	1	—
3.15.04	Oggetti in materie plastiche	21	11	9	27	—	—	—	—	—	—	—	—	—	—	—	30	38	2
3.15.05	Altre non altrove classificate	180	109	78	141	4	25	3	60	—	—	—	—	—	—	—	265	335	16
3.15	Industrie manifatturiere varie	332	190	270	554	28	181	14	287	7	256	1	66	—	—	—	652	1.534	24
P U G L I A																			
3.15.01	Cavi e conduttori elettrici isolati . . .	—	—	—	—	—	—	—	—	—	—	—	—	—	—	—	—	—	—
3.15.02	Lampade elettr., lampade e tubi lumin.	17	11	2	3	—	—	—	—	—	—	—	—	—	—	—	19	14	2
3.15.03	Strumenti musicali	—	—	1	1	—	—	—	—	—	—	—	—	—	—	—	1	1	—
3.15.04	Oggetti in materie plastiche	6	2	4	12	—	—	—	—	—	—	—	—	—	—	—	10	14	—
3.15.05	Altre non altrove classificate	11	4	19	46	1	7	—	—	—	—	—	—	—	—	—	31	57	—
3.15	Industrie manifatturiere varie	34	17	26	62	1	7	—	—	—	—	—	—	—	—	—	61	86	2
B A S I L I C A T A																			
3.15.01	Cavi e conduttori elettrici isolati . . .	—	—	—	—	—	—	—	—	—	—	—	—	—	—	—	—	—	—
3.15.02	Lampade elettr., lampade e tubi lumin.	—	—	—	—	—	—	—	—	—	—	—	—	—	—	—	—	—	—
3.15.03	Strumenti musicali	—	—	—	—	—	—	—	—	—	—	—	—	—	—	—	—	—	—
3.15.04	Oggetti in materie plastiche	—	—	—	—	—	—	—	—	—	—	—	—	—	—	—	—	—	—
3.15.05	Altre non altrove classificate	1	..	—	—	—	—	—	—	—	—	—	—	—	—	—	1	..	—
3.15	Industrie manifatturiere varie	1	..	—	—	—	—	—	—	—	—	—	—	—	—	—	1	..	—
C A L A B R I A																			
3.15.01	Cavi e conduttori elettrici isolati . . .	—	—	—	—	—	—	—	—	—	—	—	—	—	—	—	—	—	—
3.15.02	Lampade elettr., lampade e tubi lumin.	—	—	—	—	—	—	—	—	—	—	—	—	—	—	—	—	—	—
3.15.03	Strumenti musicali	—	—	—	—	—	—	—	—	—	—	—	—	—	—	—	—	—	—
3.15.04	Oggetti in materie plastiche	—	—	—	—	—	—	—	—	—	—	—	—	—	—	—	—	—	—
3.15.05	Altre non altrove classificate	8	8	13	25	—	—	—	—	—	—	—	—	—	—	—	21	33	1
3.15	Industrie manifatturiere varie	8	8	13	25	—	—	—	—	—	—	—	—	—	—	—	21	33	1
S I C I L I A																			
3.15.01	Cavi e conduttori elettrici isolati . . .	—	—	—	—	—	—	—	—	—	—	—	—	—	—	—	—	—	—
3.15.02	Lampade elettr., lampade e tubi lumin.	23	14	6	8	—	—	—	—	—	—	—	—	—	—	—	29	22	—
3.15.03	Strumenti musicali	6	2	5	8	1	5	—	—	—	—	—	—	—	—	—	12	15	—
3.15.04	Oggetti in materie plastiche	—	—	—	—	—	—	—	—	—	—	—	—	—	—	—	—	—	—
3.15.05	Altre non altrove classificate	32	17	9	20	1	5	—	—	—	—	—	—	—	—	—	42	42	—
3.15	Industrie manifatturiere varie	61	33	20	36	2	10	—	—	—	—	—	—	—	—	—	83	79	—
S A R D E G N A																			
3.15.01	Cavi e conduttori elettrici isolati . . .	1	1	—	—	—	—	—	—	—	—	—	—	—	—	—	1	1	1
3.15.02	Lampade elettr., lampade e tubi lumin.	—	—	—	—	—	—	—	—	—	—	—	—	—	—	—	—	—	—
3.15.03	Strumenti musicali	—	—	—	—	—	—	—	—	—	—	—	—	—	—	—	—	—	—
3.15.04	Oggetti in materie plastiche	—	—	—	—	—	—	—	—	—	—	—	—	—	—	—	—	—	—
3.15.05	Altre non altrove classificate	18	13	2	6	—	—	—	—	—	—	—	—	—	—	—	20	19	11
3.15	Industrie manifatturiere varie	19	14	2	6	—	—	—	—	—	—	—	—	—	—	—	21	20	12

SEZIONE II — MOTORI E GENERATORI DI ENERGIA ELETTRICA INSTALLATI

Segue Tav. 8 — Motori elettrici, secondo la potenza
B — Province, per classe di attività economica

N. d'ordine	PROVINCIE	MOTORI ELETTRICI CON POTENZA (kW)												TOTALE MOTORI ELETTRICI					
		fino a 1		da 1 a 5		da 5 a 10		da 10 a 30		da 30 a 50		da 50 a 100		100 e oltre		N	po-tenza	di riserva	
		N	po-tenza	N	po-tenza	N	po-tenza	N	po-tenza	N	po-tenza	N	po-tenza	N	po-tenza			N	po-tenza
1	Alessandria	357	128	148	308	7	44	5	80	1	31					518	591	64	33
2	Asti	17	9	3	4											20	13		
3	Cuneo	4	1													4	1		
4	Novara	303	168	107	214	9	59									419	441	14	23
5	Torino	3.307	1.613	1.367	3.453	231	1.625	183	2.822	35	1.244	26	2.010	7	1.674	5.156	14.441	324	679
6	Vercelli	87	46	51	100	2	13									140	159	10	12
7	Aosta (Valle di)																		
8	Bergamo	612	404	173	291	16	105	28	436	3	135	8	615	1	120	841	2.106	27	72
9	Brescia	350	203	239	485	31	204	9	130	4	130	1	75			634	1.227	72	357
10	Como	978	395	361	623	25	148	7	86							1.371	1.252	62	77
11	Cremona	89	52	63	141	6	36	1	12							159	241	5	3
12	Mantova	212	100	168	354	13	83	2	31							395	568	14	24
13	Milano	6.312	3.067	2.856	5.482	245	1.566	143	2.466	9	348	6	362	1	120	9.572	13.411	497	614
14	Pavia	235	117	373	479	5	35	18	368							631	999	17	24
15	Sondrio																		
16	Varese	1.422	838	689	1.375	80	561	66	1.131	6	226	7	404			2.270	4.535	266	708
17	Bolzano	46	26	64	114	2	11									112	151	3	12
18	Trento	168	90	73	149	12	76	4	56	2	75					259	446	2	18
19	Belluno	906	457	222	413	8	47	2	38							1.138	955	52	68
20	Padova	196	97	93	189			1	15							290	301	18	14
21	Rovigo	4	3	1	2											5	5		
22	Treviso	385	164	282	541	16	103	12	142	1	30					696	980	57	112
23	Venezia	139	86	72	124	2	13									213	223	14	12
24	Verona	91	59	98	239	27	127	9	101	1	50	4	217			230	793	99	587
25	Vicenza	428	165	173	350	14	108	2	25							617	648	31	64
26	Gorizia	6	3													6	3		
27	Udine	72	38	99	213	16	85	6	95							193	431	28	39
28	Trieste (Territorio di)	168	75	47	78	6	44	1	15							222	212	9	16
29	Genova	419	248	197	492	39	264	14	302	5	181	2	144			676	1.631	28	53
30	Imperia	8	4													8	4		
31	La Spezia	58	22	63	131	4	25	13	192							138	370	22	45
32	Savona	57	29	3	4											60	33	2	1
33	Bologna	544	284	201	408	5	41	2	46	1	37					753	816	39	22
34	Ferrara	43	19	20	30											63	49	2	1
35	Forlì	43	14	39	50	3	15									85	79		
36	Modena	73	41	30	50											103	91		
37	Parma	62	32	10	20											72	52		
38	Piacenza	80	43	77	150	5	41									162	234	7	10
39	Ravenna	10	7	17	38											27	45	1	5
40	Reggio nell'Emilia	90	51	50	76	3	23									143	150	2	5
41	Arezzo	2	2	2	5											4	7		
42	Firenze	510	225	176	359	15	110	7	120	2	85	3	210			713	1.109	56	53
43	Grosseto	5	5	2	9											7	14		
44	Livorno	216	96	141	303	31	170	15	185	6	192	1	98	1	257	411	1.301	3	1
45	Lucca	29	21	16	30											45	51	3	3
46	Massa-Carrara	2	1	3	8	1	7									6	16		
47	Pisa	15	11	11	21											26	32	3	2
48	Pistoia	33	20	53	80	4	31									90	131	3	1
49	Siena	31	17	9	18											40	35	16	5
50	Perugia	19	9	4	5											23	14		
51	Terni	1	1	1												2	2		
52	Ancona	1.002	552	1.057	1.905	48	287	5	60							2.112	2.804	109	163
53	Ascoli Piceno	2	1	1	1											3	1		
54	Macerata	120	61	95	166	2	12									217	239	13	16
55	Pesaro e Urbino	93	52	49	86											142	138		
56	Frosinone																		
57	Latina																		
58	Rieti					1	7									1	7		
59	Roma	295	147	97	170	9	67	4	45							405	429	13	13
60	Viterbo	2	2	2	5											4	7		
61	Campobasso																		
62	Chieti																		
63	L'Aquila																		
64	Pescara	5	4													5	4		
65	Teramo	62	34	13	22											75	56		
66	Avellino			9	18	2	12									11	30		
67	Benevento																		
68	Caserta																		
69	Napoli	332	190	261	536	26	169	14	287	7	256	1	66			641	1.504	24	55
70	Salerno																		
71	Bari	27	13	24	59	1	7									52	79	2	1
72	Brindisi																		
73	Foggia	5	3	2	3											7	6		
74	Lecce	1	1													1	1		
75	Taranto	1														1			
76	Matera	1														1			
77	Potenza																		
78	Catanzaro	1	1	8	19											9	20		
79	Cosenza	4	4	4	5											8	9		
80	Reggio di Calabria	3	3	1	1											4	4	1	1
81	Agri																		
82	Caltanissetta																		
83	Catania	18	8	7	11	1	5									26	24		
84	Enna																		
85	Messina	11	7	3	8											14	15		
86	Palermo	31	17	9	16	1	5									41	38		
87	Ragusa																		
88	Siracusa	1	1	1	1											2	2		
89	Trapani																		
90	Cagliari	14	10	2	6											16	16	10	10
91	Nuoro	1	1													1	1	1	1
92	Sassari	4	3													4	3	1	1
	ITALIA	21.280	10.720	10.592	21.047	974	6.391	573	9.286	83	3.020	59	4.201	10	2.171	33.571	56.836	2.048	4.036

SEZIONE III — PERSONALE IN FORZA : ORE DI LAORO E RELATIVE SPESE

TAV. 9. — Personale operaio e manovali in forza in ciascun mese del 1950

A — Stato e Regioni, per classe e categoria di attività economica

N. classificazione	CLASSE E CATEGORIE DI ATTIVITA' ECONOMICA	M E S I											
		Gennaio	Febbraio	Marzo	Aprile	Maggio	Giugno	Luglio	Agosto	Settembre	Ottobre	Novembre	Dicembre
I T A L I A													
3.15.01	Cavi e conduttori elettrici isolati . .	4.688	4.742	4.738	4.733	4.744	4.744	4.634	4.501	4.503	4.422	4.381	4.388
3.15.02	Lampade elettr., lampade e tubi lumin.	5.194	5.252	5.204	5.213	5.208	5.229	5.162	5.076	5.103	5.179	5.224	5.243
3.15.03	Strumenti musicali	5.366	5.455	5.519	5.626	5.668	5.676	5.704	5.740	5.845	6.035	6.172	6.166
3.15.04	Oggetti in materie plastiche	6.219	6.291	6.308	6.291	6.295	5.969	5.880	5.826	6.025	6.116	6.145	6.188
3.15.05	Altre non altrove classificate	14.924	15.543	15.895	16.044	16.283	16.241	16.082	15.895	16.411	16.949	17.402	17.215
3.15	Industrie manifatturiere varie	36.391	37.283	37.664	37.907	38.198	37.859	37.462	37.038	37.887	38.701	39.324	39.200
P I E M O N T E													
3.15.01	Cavi e conduttori elettrici isolati . .	2.081	2.077	2.070	2.063	2.061	2.059	2.004	1.940	1.944	1.861	1.829	1.827
3.15.02	Lampade elettr., lampade e tubi lumin.	1.607	1.562	1.502	1.482	1.462	1.455	1.447	1.435	1.433	1.436	1.459	1.456
3.15.03	Strumenti musicali	196	191	192	196	194	194	196	198	194	203	201	204
3.15.04	Oggetti in materie plastiche	787	788	783	774	765	763	759	759	779	804	820	830
3.15.05	Altre non altrove classificate	1.796	1.883	1.899	1.924	1.938	1.954	1.935	1.893	1.953	2.007	2.046	1.955
3.15	Industrie manifatturiere varie	6.467	6.501	6.446	6.439	6.420	6.425	6.341	6.225	6.303	6.311	6.355	6.272
V A L L E D ' A O S T A													
3.15.01	Cavi e conduttori elettrici isolati . .	—	—	—	—	—	—	—	—	—	—	—	—
3.15.02	Lampade elettr., lampade e tubi lumin.	—	—	—	—	—	—	—	—	—	—	—	—
3.15.03	Strumenti musicali	—	—	—	—	—	—	—	—	—	—	—	—
3.15.04	Oggetti in materie plastiche	—	—	—	—	—	—	—	—	—	—	—	—
3.15.05	Altre non altrove classificate	—	—	—	—	—	—	—	—	—	—	—	—
3.15	Industrie manifatturiere varie	—	—	—	—	—	—	—	—	—	—	—	—
L O M B A R D I A													
3.15.01	Cavi e conduttori elettrici isolati . .	1.496	1.543	1.552	1.555	1.549	1.547	1.534	1.531	1.527	1.526	1.511	1.508
3.15.02	Lampade elettr., lampade e tubi lumin.	2.548	2.665	2.685	2.706	2.713	2.738	2.667	2.591	2.598	2.647	2.662	2.675
3.15.03	Strumenti musicali	734	738	743	737	736	713	719	718	708	724	733	725
3.15.04	Oggetti in materie plastiche	4.782	4.828	4.825	4.825	4.832	4.503	4.418	4.402	4.529	4.567	4.571	4.602
3.15.05	Altre non altrove classificate	6.636	6.951	7.116	7.221	7.344	7.294	7.129	7.171	7.455	7.724	7.920	7.828
3.15	Industrie manifatturiere varie	16.196	16.725	16.921	17.044	17.174	16.795	16.467	16.413	16.817	17.188	17.397	17.388
T R E N T I N O - A L T O A D I G E													
3.15.01	Cavi e conduttori elettrici isolati . .	—	—	—	—	—	—	—	—	—	—	—	—
3.15.02	Lampade elettr., lampade e tubi lumin.	—	—	—	—	—	—	—	—	—	—	—	—
3.15.03	Strumenti musicali	82	89	89	87	86	85	90	88	86	88	87	87
3.15.04	Oggetti in materie plastiche	70	89	94	92	95	94	94	45	87	88	89	92
3.15.05	Altre non altrove classificate	113	112	117	118	113	111	111	111	110	116	135	152
3.15	Industrie manifatturiere varie	265	290	300	297	294	290	295	244	283	292	311	331
V E N E T O													
3.15.01	Cavi e conduttori elettrici isolati . .	17	19	19	18	18	19	26	28	27	26	24	24
3.15.02	Lampade elettr., lampade e tubi lumin.	215	196	191	192	196	193	198	201	202	202	197	197
3.15.03	Strumenti musicali	90	81	86	79	79	77	76	78	82	81	95	94
3.15.04	Oggetti in materie plastiche	204	212	226	222	227	235	225	222	228	251	257	248
3.15.05	Altre non altrove classificate	3.842	3.890	4.021	4.064	4.091	4.082	4.061	3.928	3.967	4.048	4.212	4.217
3.15	Industrie manifatturiere varie	4.368	4.398	4.543	4.575	4.611	4.606	4.586	4.457	4.506	4.608	4.785	4.780
F R I U L I - V E N E Z I A G I U L I A													
3.15.01	Cavi e conduttori elettrici isolati . .	—	—	—	—	—	—	—	—	—	—	—	—
3.15.02	Lampade elettr., lampade e tubi lumin.	3	3	2	2	3	3	3	3	3	3	3	2
3.15.03	Strumenti musicali	10	10	10	10	10	10	10	10	10	10	10	10
3.15.04	Oggetti in materie plastiche	—	—	—	—	—	—	—	—	—	—	—	—
3.15.05	Altre non altrove classificate	212	207	212	215	216	205	195	204	211	237	234	211
3.15	Industrie manifatturiere varie	225	220	224	227	229	218	208	217	224	250	247	223

SEZIONE III — PERSONALE IN FORZA; ORE DI LAVORO E RELATIVE SPESE

Segue Tav. 9 — *Personale operaio e manovali in forza in ciascun mese del 1950*

A — Stato e Regioni, per classe e categoria di attività economica

N. classificazione	CLASSE E CATEGORIE DI ATTIVITA' ECONOMICA	M E S I											
		Gennaio	Febbraio	Marzo	Aprile	Maggio	Giugno	Luglio	Agosto	Settembre	Ottobre	Novembre	Dicembre
TERRITORIO DI TRIESTE													
3.15.01	Cavi e conduttori elettrici isolati . .	—	—	—	—	—	—	—	—	—	—	—	—
3.15.02	Lampade elettr., lampade e tubi lumin.	227	225	226	228	226	229	235	238	245	250	251	248
3.15.03	Strumenti musicali	—	—	—	—	—	—	—	—	—	—	—	—
3.15.04	Oggetti in materie plastiche	23	23	26	26	24	23	23	23	23	20	20	22
3.15.05	Altre non altrove classificate.	27	33	33	33	33	32	31	30	30	31	32	32
3.15	Industrie manifatturiere varie	277	281	285	287	283	284	289	291	298	301	303	303
LIGURIA													
3.15.01	Cavi e conduttori elettrici isolati . .	262	263	260	257	257	257	254	243	244	243	248	259
3.15.02	Lampade elettr., lampade e tubi lumin.	124	128	128	128	130	133	132	135	134	134	132	131
3.15.03	Strumenti musicali	1	1	1	1	1	1	1	1	1	1	1	1
3.15.04	Oggetti in materie plastiche	84	80	81	83	89	90	95	106	115	124	124	124
3.15.05	Altre non altrove classificate.	333	327	339	343	345	348	355	345	361	370	372	377
3.15	Industrie manifatturiere varie	804	799	809	812	822	829	837	830	855	872	877	892
EMILIA - ROMAGNA													
3.15.01	Cavi e conduttori elettrici isolati . .	61	65	66	66	67	68	70	71	73	73	77	83
3.15.02	Lampade elettr., lampade e tubi lumin.	53	55	55	56	56	55	55	56	56	57	57	57
3.15.03	Strumenti musicali	172	173	171	170	170	170	167	167	166	165	165	166
3.15.04	Oggetti in materie plastiche	103	113	118	117	116	113	118	121	126	127	128	134
3.15.05	Altre non altrove classificate.	855	994	1.014	976	1.000	986	989	962	1.030	1.106	1.158	1.149
3.15	Industrie manifatturiere varie	1.244	1.400	1.424	1.385	1.409	1.392	1.399	1.377	1.451	1.528	1.585	1.589
TOSCANA													
3.15.01	Cavi e conduttori elettrici isolati . .	463	468	467	466	470	470	419	389	392	402	401	405
3.15.02	Lampade elettr., lampade e tubi lumin.	118	121	125	134	138	139	144	141	146	148	153	155
3.15.03	Strumenti musicali	33	34	34	35	33	35	35	35	34	34	35	35
3.15.04	Oggetti in materie plastiche	78	66	64	62	61	63	58	63	64	61	61	57
3.15.05	Altre non altrove classificate.	257	269	286	286	301	315	339	312	305	321	325	339
3.15	Industrie manifatturiere varie	949	958	976	983	1.003	1.022	995	940	941	966	975	991
UMBRIA													
3.15.01	Cavi e conduttori elettrici isolati . .	—	—	—	—	—	—	—	—	—	—	—	—
3.15.02	Lampade elettr., lampade e tubi lumin.	9	9	7	7	8	8	8	8	8	8	8	10
3.15.03	Strumenti musicali	7	7	7	7	6	6	6	6	6	8	8	8
3.15.04	Oggetti in materie plastiche	—	—	—	—	—	—	—	—	—	—	—	—
3.15.05	Altre non altrove classificate.	1	4	4	4	4	4	4	4	4	4	4	4
3.15	Industrie manifatturiere varie	17	20	18	18	18	18	18	18	18	20	20	22
MARCHE													
3.15.01	Cavi e conduttori elettrici isolati . .	—	—	—	—	—	—	—	—	—	—	—	—
3.15.02	Lampade elettr., lampade e tubi lumin.	2	2	2	2	2	2	2	2	2	3	3	3
3.15.03	Strumenti musicali	3.991	4.078	4.133	4.249	4.297	4.330	4.348	4.381	4.501	4.659	4.776	4.775
3.15.04	Oggetti in materie plastiche	37	37	40	42	38	40	40	40	37	37	37	42
3.15.05	Altre non altrove classificate.	329	325	299	316	325	343	354	335	350	326	309	301
3.15	Industrie manifatturiere varie	4.359	4.442	4.474	4.609	4.662	4.715	4.744	4.758	4.890	5.025	5.125	5.121
LAZIO													
3.15.01	Cavi e conduttori elettrici isolati . .	3	3	3	3	3	3	3	3	3	3	3	3
3.15.02	Lampade elettr., lampade e tubi lumin.	205	199	193	182	183	179	175	167	175	194	196	205
3.15.03	Strumenti musicali	2	2	2	2	2	2	2	2	2	2	2	2
3.15.04	Oggetti in materie plastiche	33	37	32	29	29	27	31	27	19	20	19	19
3.15.05	Altre non altrove classificate.	126	128	132	123	145	150	157	152	166	170	166	163
3.15	Industrie manifatturiere varie	369	369	362	339	362	361	368	351	365	389	386	392

SEZIONE III — PERSONALE IN FORZA; ORE DI LAVORO E RELATIVE SPESE

Segue Tav. 9 — *Personale operaio e manovali in forza in ciascun mese del 1950*

A — Stato e Regioni, per classe e categoria di attività economica

N. classificazione	CLASSE E CATEGORIE DI ATTIVITA' ECONOMICA	M E S I											
		Gennaio	Febbraio	Marzo	Aprile	Maggio	Giugno	Luglio	Agosto	Settembre	Ottobre	Novembre	Dicembre
A B R U Z Z I E M O L I S E													
3.15.01	Cavi e conduttori elettrici isolati . .	—	—	—	—	—	—	—	—	—	—	—	—
3.15.02	Lampade elettr., lampade e tubi lumin.	—	—	—	—	—	—	—	1	1	—	—	—
3.15.03	Strumenti musicali	5	6	6	6	6	6	6	6	6	6	6	6
3.15.04	Oggetti in materie plastiche	—	—	—	—	—	—	—	—	—	—	—	—
3.15.05	Altre non altrove classificate	135	142	140	142	141	140	137	127	118	114	111	110
3.15	Industrie manifatturiere varie	140	148	146	148	147	146	143	134	125	120	117	116
C A M P A N I A													
3.15.01	Cavi e conduttori elettrici isolati . .	305	304	301	305	319	321	324	296	293	288	288	279
3.15.02	Lampade elettr., lampade e tubi lumin.	26	28	30	31	30	32	32	32	34	33	35	34
3.15.03	Strumenti musicali	—	—	—	—	—	—	—	—	—	—	—	—
3.15.04	Oggetti in materie plastiche	18	18	19	19	19	18	19	18	18	17	19	18
3.15.05	Altre non altrove classificate	183	196	199	194	200	187	198	234	262	284	286	283
3.15	Industrie manifatturiere varie	532	546	549	549	568	558	573	580	607	622	628	614
P U G L I A													
3.15.01	Cavi e conduttori elettrici isolati . .	—	—	—	—	—	—	—	—	—	—	—	—
3.15.02	Lampade elettr., lampade e tubi lumin.	17	17	18	19	19	19	23	24	24	19	20	23
3.15.03	Strumenti musicali	—	—	—	—	—	—	—	—	—	—	—	—
3.15.04	Oggetti in materie plastiche	—	—	—	—	—	—	—	—	—	—	—	—
3.15.05	Altre non altrove classificate	6	12	12	13	13	14	13	13	14	14	14	15
3.15	Industrie manifatturiere varie	23	29	30	32	32	33	36	37	38	33	34	38
B A S I L I C A T A													
3.15.01	Cavi e conduttori elettrici isolati . .	—	—	—	—	—	—	—	—	—	—	—	—
3.15.02	Lampade elettr., lampade e tubi lumin.	—	—	—	—	—	—	—	—	—	—	—	—
3.15.03	Strumenti musicali	—	—	—	—	—	—	—	—	—	—	—	—
3.15.04	Oggetti in materie plastiche	—	—	—	—	—	—	—	—	—	—	—	—
3.15.05	Altre non altrove classificate	—	—	—	—	—	—	—	—	—	—	—	—
3.15	Industrie manifatturiere varie	—	—	—	—	—	—	—	—	—	—	—	—
C A L A B R I A													
3.15.01	Cavi e conduttori elettrici isolati . .	—	—	—	—	—	—	—	—	—	—	—	—
3.15.02	Lampade elettr., lampade e tubi lumin.	—	—	—	—	—	—	—	—	—	—	—	—
3.15.03	Strumenti musicali	—	—	—	—	—	—	—	—	—	—	—	—
3.15.04	Oggetti in materie plastiche	—	—	—	—	—	—	—	—	—	—	—	—
3.15.05	Altre non altrove classificate	7	6	7	4	5	4	4	4	4	4	6	6
3.15	Industrie manifatturiere varie	7	6	7	4	5	4	4	4	4	4	6	6
S I C I L I A													
3.15.01	Cavi e conduttori elettrici isolati . .	—	—	—	—	—	—	—	—	—	—	—	—
3.15.02	Lampade elettr., lampade e tubi lumin.	40	42	40	44	42	44	41	42	42	45	48	47
3.15.03	Strumenti musicali	43	45	45	47	48	47	48	50	49	54	53	53
3.15.04	Oggetti in materie plastiche	—	—	—	—	—	—	—	—	—	—	—	—
3.15.05	Altre non altrove classificate	64	62	64	66	67	70	68	68	70	71	70	70
3.15	Industrie manifatturiere varie	147	149	149	157	157	161	157	160	161	170	171	170
S A R D E G N A													
3.15.01	Cavi e conduttori elettrici isolati . .	—	—	—	—	—	—	—	—	—	—	—	—
3.15.02	Lampade elettr., lampade e tubi lumin.	—	—	—	—	—	—	—	—	—	—	—	—
3.15.03	Strumenti musicali	—	—	—	—	—	—	—	—	—	—	—	—
3.15.04	Oggetti in materie plastiche	—	—	—	—	—	—	—	—	—	—	—	—
3.15.05	Altre non altrove classificate	2	2	1	2	2	2	2	2	1	2	2	3
3.15	Industrie manifatturiere varie	2	2	1	2	2	2	2	2	1	2	2	3

SEZIONE III — PERSONALE IN FORZA; ORE DI LAVORO E RELATIVE SPESE

Segue Tav. 9 — Personale operaio e manovali in forza in ciascun mese del 1950

B — Province, per classe di attività economica

N. d'ordine	PROVINCIE	M E S I											
		Gennaio	Febbraio	Marzo	Aprile	Maggio	Giugno	Luglio	Agosto	Settembre	Ottobre	Novembre	Dicembre
1	Alessandria	595	570	579	582	572	573	564	547	551	584	590	575
2	Asti	2	2	3	3	3	3	5	5	5	5	5	5
3	Cuneo	9	6	6	6	6	9	8	8	8	8	8	9
4	Novara	468	470	463	474	496	506	505	507	525	525	533	496
5	Torino	5.249	5.306	5.247	5.222	5.191	5.183	5.106	5.005	5.060	5.037	5.067	5.033
6	Vercelli	144	147	148	152	152	151	153	153	154	152	152	154
7	Aosta (Valle di)	—	—	—	—	—	—	—	—	—	—	—	—
8	Bergamo	1.080	1.070	1.071	1.071	1.074	1.071	1.049	1.053	1.087	1.116	1.110	1.086
9	Brescia	786	766	777	778	781	758	782	792	828	866	902	872
10	Como	1.427	1.512	1.547	1.561	1.591	1.505	1.445	1.472	1.465	1.470	1.467	1.443
11	Cremona	90	101	99	101	101	103	104	104	104	108	112	113
12	Mantova	635	722	753	750	782	778	758	812	826	848	874	902
13	Milano	8.403	8.708	8.789	8.869	8.891	8.795	8.656	8.465	8.742	8.873	8.964	8.914
14	Pavia	1.308	1.340	1.348	1.373	1.385	1.388	1.389	1.402	1.422	1.531	1.582	1.603
15	Sondrio	—	—	—	—	—	—	—	—	—	—	—	—
16	Varese	2.467	2.506	2.537	2.541	2.569	2.397	2.284	2.313	2.343	2.376	2.386	2.405
17	Bolzano	65	70	70	70	64	64	65	65	64	69	70	70
18	Trento	200	220	230	227	230	226	230	179	219	223	241	261
19	Belluno	1.716	1.775	1.805	1.823	1.847	1.806	1.752	1.653	1.654	1.673	1.742	1.757
20	Padova	582	584	595	597	595	597	632	639	645	624	630	621
21	Rovigo	—	—	—	—	—	—	—	—	—	4	5	5
22	Treviso	982	982	1.012	996	1.006	1.016	1.015	972	982	1.050	1.105	1.096
23	Venezia	82	97	87	129	99	99	106	109	113	113	114	108
24	Verona	268	270	318	310	316	312	302	299	313	311	342	342
25	Vicenza	738	690	726	720	748	776	779	785	799	833	851	851
26	Gorizia	2	2	2	2	3	3	3	2	3	3	3	3
27	Udine	223	218	222	225	226	215	205	215	221	247	244	220
28	Trieste (Territorio di)	277	281	285	287	283	284	289	291	298	301	303	302
29	Genova	627	624	631	636	645	650	649	643	664	677	677	675
30	Imperia	2	2	2	2	2	2	2	2	2	2	2	2
31	La Spezia	86	87	85	84	83	83	83	83	83	83	84	94
32	Savona	89	86	91	90	92	94	103	102	106	110	114	121
33	Bologna	515	647	681	658	680	688	690	671	705	757	793	786
34	Ferrara	48	50	51	51	51	50	51	51	52	50	51	53
35	Forlì	176	182	181	179	178	176	172	172	174	174	175	176
36	Modena	50	59	59	69	71	72	80	68	80	79	87	89
37	Parma	32	33	34	34	33	34	33	36	37	37	40	42
38	Piacenza	162	172	164	165	154	149	152	157	177	187	186	193
39	Ravenna	64	61	51	23	34	16	13	17	19	35	47	48
40	Reggio nell'Emilia	197	196	203	206	208	207	208	205	207	209	206	202
41	Arezzo	—	—	—	4	4	4	4	4	4	5	5	5
42	Firenze	425	435	450	462	470	483	458	436	437	453	462	471
43	Grosseto	—	—	5	5	7	10	12	4	4	7	7	7
44	Livorno	412	418	418	410	423	423	422	391	388	397	394	398
45	Lucca	29	29	27	27	26	28	22	28	31	28	29	25
46	Massa-Carrara	—	—	—	—	—	—	—	—	—	—	—	—
47	Pisa	9	8	8	8	8	8	11	11	11	11	11	11
48	Pistoia	69	63	63	62	60	61	61	61	61	60	61	67
49	Siena	5	5	5	5	5	5	5	5	5	5	6	7
50	Perugia	17	20	18	18	18	18	18	18	18	20	20	22
51	Terni	—	—	—	—	—	—	—	—	—	—	—	—
52	Ancona	3.755	3.826	3.835	3.964	3.997	4.050	4.059	4.083	4.220	4.334	4.421	4.415
53	Ascoli Piceno	1	1	1	1	1	1	1	1	1	1	1	1
54	Macerata	370	371	379	387	402	410	416	407	421	426	432	432
55	Pesaro e Urbino	233	244	259	257	262	254	268	267	248	264	271	273
56	Frosinone	—	—	—	—	—	—	2	2	1	2	—	—
57	Latina	—	—	—	—	—	—	—	—	—	—	—	—
58	Rieti	20	17	19	18	18	18	17	12	14	15	12	12
59	Roma	349	352	343	321	344	343	349	337	350	372	374	380
60	Viterbo	—	—	—	—	—	—	—	—	—	—	—	—
61	Campobasso	—	—	—	—	—	—	—	—	—	—	—	—
62	Chieti	—	—	—	—	—	—	—	—	—	—	—	—
63	L'Aquila	1	1	1	1	1	1	2	5	5	7	6	6
64	Pescara	7	13	11	12	12	13	15	14	14	14	14	13
65	Teramo	132	134	134	135	134	132	126	115	106	99	97	97
66	Avellino	—	—	—	—	—	—	—	—	8	14	14	14
67	Benevento	—	—	—	—	—	—	—	—	—	—	—	—
68	Caserta	—	—	—	—	—	—	—	—	—	—	—	—
69	Napoli	532	546	549	549	568	558	573	580	599	608	614	600
70	Salerno	—	—	—	—	—	—	—	—	—	—	—	—
71	Bari	17	17	18	20	20	20	20	19	19	15	15	17
72	Brindisi	—	—	—	—	—	—	—	—	—	—	—	—
73	Foggia	—	—	—	—	—	—	4	5	5	4	5	6
74	Lecce	6	12	12	12	12	13	12	13	14	14	14	15
75	Taranto	—	—	—	—	—	—	—	—	—	—	—	—
76	Matera	—	—	—	—	—	—	—	—	—	—	—	—
77	Potenza	—	—	—	—	—	—	—	—	—	—	—	—
78	Catanzaro	1	1	1	1	1	1	1	1	1	1	1	1
79	Cosenza	5	4	5	2	3	2	2	2	2	2	4	4
80	Reggio di Calabria	1	1	1	1	1	1	1	1	1	1	1	1
81	Agrirento	—	—	—	—	—	—	—	—	—	—	—	—
82	Caltanissetta	—	—	—	—	—	—	—	—	—	—	—	—
83	Catania	60	62	61	64	65	64	66	68	67	72	71	70
84	Enna	—	—	—	—	—	—	—	—	—	—	—	—
85	Messina	6	7	8	9	9	10	6	9	9	9	12	12
86	Palermo	81	80	80	84	83	87	85	83	85	89	88	88
87	Ragusa	—	—	—	—	—	—	—	—	—	—	—	—
88	Siracusa	—	—	—	—	—	—	—	—	—	—	—	—
89	Trapani	—	—	—	—	—	—	—	—	—	—	—	—
90	Cagliari	—	—	—	—	—	—	—	—	—	—	—	—
91	Nuoro	—	—	—	—	—	—	—	—	—	—	—	—
92	Sassari	2	2	1	2	2	2	2	2	1	2	2	3
	ITALIA	36.391	37.283	37.664	37.907	38.198	37.859	37.462	37.038	37.887	38.701	39.324	39.200

SEZIONE III — PERSONALE IN FORZA; ORE DI LAVORO E RELATIVE SPESE

TAV. 10 — Ore di lavoro (centinaia) prestate dal personale operaio e dai manovali in ciascun mese del 1950

A — Stato e Regioni, per classe e categoria di attività economica

N. classificazione	CLASSE E CATEGORIE DI ATTIVITA' ECONOMICA	M E S I												TOTALE
		Gennaio	Febbraio	Marzo	Aprile	Maggio	Giugno	Luglio	Agosto	Settembre	Ottobre	Novembre	Dicembre	
ITALIA														
3.15.01	Cavi e conduttori elettrici isolati . . .	8.491	8.318	8.959	7.910	8.764	8.150	8.698	6.243	8.401	8.743	8.224	8.002	98.903
3.15.02	Lampade elettr., lampade e tubi lumin.	8.992	8.605	9.120	8.237	8.677	8.312	8.758	5.526	8.895	9.425	9.258	8.929	102.734
3.15.03	Strumenti musicali	9.436	9.442	11.070	9.532	10.720	10.546	10.402	8.894	11.303	11.803	11.612	11.018	125.778
3.15.04	Oggetti in materie plastiche	9.279	9.103	10.359	9.256	9.836	8.998	9.046	6.356	9.760	10.368	10.167	9.442	111.970
3.15.05	Altre non altrove classificate	21.510	22.716	25.908	23.415	25.657	24.448	24.887	19.079	26.145	28.096	27.993	26.920	296.774
3.15	Industrie manifatturiere varie	57.708	58.184	65.416	58.350	63.654	60.454	61.791	46.098	64.504	68.435	67.254	64.311	736.159
PIEMONTE														
3.15.01	Cavi e conduttori elettrici isolati . . .	3.955	3.721	4.230	3.457	3.882	3.700	3.910	2.460	3.884	3.822	3.625	3.601	44.247
3.15.02	Lampade elettr., lampade e tubi lumin.	2.541	2.459	2.657	2.249	2.384	2.313	2.478	1.602	2.564	2.684	2.686	2.691	29.308
3.15.03	Strumenti musicali	264	281	317	296	286	286	284	264	323	310	300	303	3.514
3.15.04	Oggetti in materie plastiche	1.350	1.239	1.448	1.268	1.316	1.307	1.294	870	1.384	1.449	1.441	1.391	15.757
3.15.05	Altre non altrove classificate	2.801	2.858	3.062	2.904	3.219	3.002	3.136	2.093	3.170	3.472	3.458	3.261	36.436
3.15	Industrie manifatturiere varie	10.911	10.558	11.714	10.174	11.087	10.608	11.102	7.289	11.325	11.737	11.510	11.247	129.262
VALLE D' AOSTA														
3.15.01	Cavi e conduttori elettrici isolati . . .	—	—	—	—	—	—	—	—	—	—	—	—	—
3.15.02	Lampade elettr., lampade e tubi lumin.	—	—	—	—	—	—	—	—	—	—	—	—	—
3.15.03	Strumenti musicali	—	—	—	—	—	—	—	—	—	—	—	—	—
3.15.04	Oggetti in materie plastiche	—	—	—	—	—	—	—	—	—	—	—	—	—
3.15.05	Altre non altrove classificate	—	—	—	—	—	—	—	—	—	—	—	—	—
3.15	Industrie manifatturiere varie	—	—	—	—	—	—	—	—	—	—	—	—	—
LOMBARDIA														
3.15.01	Cavi e conduttori elettrici isolati . . .	2.598	2.659	2.709	2.682	2.859	2.572	2.791	2.150	2.730	2.975	2.720	2.644	32.089
3.15.02	Lampade elettr., lampade e tubi lumin.	4.798	4.653	4.710	4.299	4.494	4.271	4.441	2.578	4.491	4.863	4.747	4.346	52.691
3.15.03	Strumenti musicali	1.191	1.164	1.318	1.187	1.142	1.238	1.182	957	1.233	1.247	1.242	1.154	14.255
3.15.04	Oggetti in materie plastiche	7.060	6.978	7.896	7.099	7.532	6.727	6.811	4.676	7.389	7.820	7.607	7.009	84.604
3.15.05	Altre non altrove classificate	9.067	9.819	11.381	10.312	11.177	10.985	11.412	8.955	12.308	13.073	13.181	12.379	134.049
3.15	Industrie manifatturiere varie	24.714	25.278	28.014	25.579	27.204	25.793	26.637	19.316	28.151	29.978	29.497	27.532	317.688
TRENTINO - ALTO ADIGE														
3.15.01	Cavi e conduttori elettrici isolati . . .	—	—	—	—	—	—	—	—	—	—	—	—	—
3.15.02	Lampade elettr., lampade e tubi lumin.	—	—	—	—	—	—	—	—	—	—	—	—	—
3.15.03	Strumenti musicali	136	140	141	152	126	126	152	94	154	139	135	152	1.647
3.15.04	Oggetti in materie plastiche	90	95	143	76	120	104	101	72	103	118	122	99	1.243
3.15.05	Altre non altrove classificate	193	190	227	197	208	179	195	84	183	203	200	223	2.282
3.15	Industrie manifatturiere varie	419	425	511	425	454	409	448	250	440	460	457	474	5.172
VENEZIA														
3.15.01	Cavi e conduttori elettrici isolati . . .	22	25	28	39	31	33	52	34	59	47	45	55	470
3.15.02	Lampade elettr., lampade e tubi lumin.	296	276	279	254	306	302	318	221	336	335	321	306	3.550
3.15.03	Strumenti musicali	128	125	169	121	151	132	128	149	126	127	177	164	1.697
3.15.04	Oggetti in materie plastiche	245	249	280	255	271	280	236	243	252	297	306	299	3.213
3.15.05	Altre non altrove classificate	5.957	6.115	7.165	6.176	6.840	6.257	6.158	4.331	6.200	6.796	6.501	6.654	75.150
3.15	Industrie manifatturiere varie	6.648	6.790	7.921	6.845	7.599	7.004	6.892	4.978	6.973	7.602	7.350	7.478	84.080
FRIULI - VENEZIA GIULIA														
3.15.01	Cavi e conduttori elettrici isolati . . .	—	—	—	—	—	—	—	—	—	—	—	—	—
3.15.02	Lampade elettr., lampade e tubi lumin.	9	5	4	4	5	6	9	5	6	6	5	6	70
3.15.03	Strumenti musicali	17	16	19	16	15	17	15	18	16	17	15	16	197
3.15.04	Oggetti in materie plastiche	—	—	—	—	—	—	—	—	—	—	—	—	—
3.15.05	Altre non altrove classificate	363	372	374	367	400	354	339	344	371	434	418	390	4.526
3.15	Industrie manifatturiere varie	389	393	397	387	420	377	363	367	393	457	438	412	4.793

SEZIONE III — PERSONALE IN FORZA; ORE DI LAVORO E RELATIVE SPESE

Segue Tav. 10 — Ore di lavoro (centinaia) prestate dal personale operaio e dai manovali in ciascun mese del 1950

A — Stato e Regioni, per classe e categoria di attività economica

N. classificazione	CLASSE E CATEGORIE DI ATTIVITA' ECONOMICA	M E S I												TOTALE
		Gennaio	Febbraio	Marzo	Aprile	Maggio	Giugno	Luglio	Agosto	Settembre	Ottobre	Novembre	Dicembre	
TERRITORIO DI TRIESTE														
3.15.01	Cavi e conduttori elettrici isolati . . .	—	—	—	—	—	—	—	—	—	—	—	—	—
3.15.02	Lampade elettr., lampade e tubi lumin.	360	219	452	425	414	430	476	357	465	455	458	510	5.021
3.15.03	Strumenti musicali	—	—	—	—	—	—	—	—	—	—	—	—	—
3.15.04	Oggetti in materie plastiche	41	16	48	46	56	42	51	34	41	43	35	34	487
3.15.05	Altre non altrove classificate	55	47	51	54	49	51	52	43	51	50	49	53	605
3.15	Industrie manifatturiere varie	456	282	551	525	519	523	579	434	557	548	542	597	6.113
LIGURIA														
3.15.01	Cavi e conduttori elettrici isolati . . .	466	466	492	417	491	431	488	397	462	481	475	469	5.535
3.15.02	Lampade elettr., lampade e tubi lumin.	239	235	244	220	258	243	239	189	204	215	190	201	2.677
3.15.03	Strumenti musicali	1	2	1	2	2	2	1	1	2	2	2	2	19
3.15.04	Oggetti in materie plastiche	136	123	141	137	155	147	160	149	202	222	226	220	2.018
3.15.05	Altre non altrove classificate	445	460	507	485	545	523	544	424	571	571	558	530	6.163
3.15	Industrie manifatturiere varie	1.287	1.286	1.385	1.261	1.451	1.346	1.432	1.160	1.440	1.491	1.451	1.422	16.412
EMILIA - ROMAGNA														
3.15.01	Cavi e conduttori elettrici isolati . . .	67	75	92	84	92	80	105	97	100	110	107	109	1.118
3.15.02	Lampade elettr., lampade e tubi lumin.	57	62	69	72	71	71	47	69	68	77	68	81	812
3.15.03	Strumenti musicali	313	302	336	265	301	210	182	322	238	275	241	227	3.212
3.15.04	Oggetti in materie plastiche	132	154	172	169	183	171	164	147	197	204	199	178	2.070
3.15.05	Altre non altrove classificate	1.113	1.213	1.365	1.257	1.362	1.376	1.322	1.151	1.425	1.563	1.635	1.507	16.289
3.15	Industrie manifatturiere varie	1.682	1.806	2.034	1.847	2.009	1.908	1.820	1.786	2.028	2.229	2.250	2.102	23.501
TOSCANA														
3.15.01	Cavi e conduttori elettrici isolati . . .	815	814	857	724	822	784	771	640	676	724	705	616	8.948
3.15.02	Lampade elettr., lampade e tubi lumin.	213	250	261	228	260	241	271	191	273	290	276	269	3.023
3.15.03	Strumenti musicali	55	56	59	54	53	59	59	57	59	57	54	56	678
3.15.04	Oggetti in materie plastiche	100	95	74	73	76	81	94	76	81	101	93	88	1.032
3.15.05	Altre non altrove classificate	380	406	459	431	465	444	476	346	468	482	501	509	5.367
3.15	Industrie manifatturiere varie	1.563	1.621	1.710	1.510	1.676	1.609	1.671	1.310	1.557	1.654	1.629	1.538	19.048
UMBRIA														
3.15.01	Cavi e conduttori elettrici isolati . . .	—	—	—	—	—	—	—	—	—	—	—	—	—
3.15.02	Lampade elettr., lampade e tubi lumin.	12	11	13	13	14	11	13	11	13	13	11	14	149
3.15.03	Strumenti musicali	9	13	13	14	10	11	10	10	12	16	16	15	149
3.15.04	Oggetti in materie plastiche	—	—	—	—	—	—	—	—	—	—	—	—	—
3.15.05	Altre non altrove classificate	2	7	7	7	6	5	5	5	5	4	4	4	61
3.15	Industrie manifatturiere varie	23	31	33	34	30	27	28	26	30	33	31	33	359
MARCHE														
3.15.01	Cavi e conduttori elettrici isolati . . .	—	—	—	—	—	—	—	—	—	—	—	—	—
3.15.02	Lampade elettr., lampade e tubi lumin.	1	4	4	4	4	4	4	4	4	2	6	6	47
3.15.03	Strumenti musicali	7.239	7.268	8.616	7.349	8.555	8.387	8.312	6.938	9.061	9.525	9.342	8.829	99.421
3.15.04	Oggetti in materie plastiche	32	46	57	41	43	64	43	57	44	42	60	55	584
3.15.05	Altre non altrove classificate	410	453	461	463	511	475	482	452	505	480	474	408	5.574
3.15	Industrie manifatturiere varie	7.682	7.771	9.138	7.857	9.113	8.930	8.841	7.451	9.614	10.049	9.882	9.298	105.626
LAZIO														
3.15.01	Cavi e conduttori elettrici isolati . . .	4	4	4	4	4	4	5	3	4	4	4	4	48
3.15.02	Lampade elettr., lampade e tubi lumin.	363	307	301	326	331	290	319	152	323	351	347	353	3.763
3.15.03	Strumenti musicali	4	4	4	4	4	3	3	3	3	4	4	4	44
3.15.04	Oggetti in materie plastiche	73	82	71	69	65	61	71	22	47	50	51	50	712
3.15.05	Altre non altrove classificate	195	209	220	200	246	226	256	239	276	285	281	275	2.908
3.15	Industrie manifatturiere varie	639	606	600	603	650	584	653	421	652	694	687	686	7.475

SEZIONE III — PERSONALE IN FORZA; ORE DI LAVORO E RELATIVE SPESE

Segue Tav. 10 — Ore di lavoro (centinaia) prestate dal personale operaio e dai manovali in ciascun mese del 1950

A — Stato e Regioni, per classe e categoria di attività economica

N. classificazione	CLASSE E CATEGORIE DI ATTIVITA' ECONOMICA	M E S I												TOTALE
		Gennaio	Febbraio	Marzo	Aprile	Maggio	Giugno	Luglio	Agosto	Settembre	Ottobre	Novembre	Dicembre	
A B R U Z Z I E M O L I S E														
3.15.01	Cavi e conduttori elettrici isolati . .	—	—	—	—	—	—	—	—	—	—	—	—	—
3.15.02	Lampade elettr., lampade e tubi lumin.	—	—	—	—	—	—	—	2	1	—	—	—	3
3.15.03	Strumenti musicali	9	8	6	4	5	7	6	6	8	7	7	9	82
3.15.04	Oggetti in materie plastiche	—	—	—	—	—	—	—	—	—	—	—	—	—
3.15.05	Altre non altrove classificate.	213	204	213	200	222	206	142	185	133	163	197	189	2.267
3.15	Industrie manifatturiere varie	222	212	219	204	227	213	148	193	142	170	204	198	2.352
C A M P A N I A														
3.15.01	Cavi e conduttori elettrici isolati . .	564	554	547	503	583	546	577	460	487	580	543	504	6.448
3.15.02	Lampade elettr., lampade e tubi lumin.	30	40	48	47	50	50	50	49	47	47	57	59	574
3.15.03	Strumenti musicali	—	—	—	—	—	—	—	—	—	—	—	—	—
3.15.04	Oggetti in materie plastiche	20	26	29	23	19	14	21	10	20	22	27	19	250
3.15.05	Altre non altrove classificate.	203	256	284	255	280	242	244	300	353	394	411	412	3.634
3.15	Industrie manifatturiere varie	817	876	908	828	932	852	892	819	907	1.043	1.038	994	10.906
P U G L I A														
3.15.01	Cavi e conduttori elettrici isolati . .	—	—	—	—	—	—	—	—	—	—	—	—	—
3.15.02	Lampade elettr., lampade e tubi lumin.	20	29	24	40	30	29	39	32	40	32	31	36	382
3.15.03	Strumenti musicali	—	—	—	—	—	—	—	—	—	—	—	—	—
3.15.04	Oggetti in materie plastiche	—	—	—	—	—	—	—	—	—	—	—	—	—
3.15.05	Altre non altrove classificate.	18	17	18	19	20	19	18	17	19	18	20	19	222
3.15	Industrie manifatturiere varie	38	46	42	59	50	48	57	49	59	50	51	55	604
B A S I L I C A T A														
3.15.01	Cavi e conduttori elettrici isolati . .	—	—	—	—	—	—	—	—	—	—	—	—	—
3.15.02	Lampade elettr., lampade e tubi lumin.	—	—	—	—	—	—	—	—	—	—	—	—	—
3.15.03	Strumenti musicali	—	—	—	—	—	—	—	—	—	—	—	—	—
3.15.04	Oggetti in materie plastiche	—	—	—	—	—	—	—	—	—	—	—	—	—
3.15.05	Altre non altrove classificate.	—	—	—	—	—	—	—	—	—	—	—	—	—
3.15	Industrie manifatturiere varie	—	—	—	—	—	—	—	—	—	—	—	—	—
C A L A B R I A														
3.15.01	Cavi e conduttori elettrici isolati . .	—	—	—	—	—	—	—	—	—	—	—	—	—
3.15.02	Lampade elettr., lampade e tubi lumin.	—	—	—	—	—	—	—	—	—	—	—	—	—
3.15.03	Strumenti musicali	—	—	—	—	—	—	—	—	—	—	—	—	—
3.15.04	Oggetti in materie plastiche	—	—	—	—	—	—	—	—	—	—	—	—	—
3.15.05	Altre non altrove classificate.	8	7	9	6	8	7	6	6	5	5	7	8	82
3.15	Industrie manifatturiere varie	8	7	9	6	8	7	6	6	5	5	7	8	82
S I C I L I A														
3.15.01	Cavi e conduttori elettrici isolati . .	—	—	—	—	—	—	—	—	—	—	—	—	—
3.15.02	Lampade elettr., lampade e tubi lumin.	53	55	54	56	56	51	54	64	60	55	55	51	664
3.15.03	Strumenti musicali	70	63	71	68	70	68	68	75	69	77	77	87	863
3.15.04	Oggetti in materie plastiche	—	—	—	—	—	—	—	—	—	—	—	—	—
3.15.05	Altre non altrove classificate.	84	80	103	80	96	94	97	101	101	99	95	95	1.125
3.15	Industrie manifatturiere varie	207	198	228	204	222	213	219	240	230	231	227	233	2.652
S A R D E G N A														
3.15.01	Cavi e conduttori elettrici isolati . .	—	—	—	—	—	—	—	—	—	—	—	—	—
3.15.02	Lampade elettr., lampade e tubi lumin.	—	—	—	—	—	—	—	—	—	—	—	—	—
3.15.03	Strumenti musicali	—	—	—	—	—	—	—	—	—	—	—	—	—
3.15.04	Oggetti in materie plastiche	—	—	—	—	—	—	—	—	—	—	—	—	—
3.15.05	Altre non altrove classificate.	3	3	2	2	3	3	3	3	1	4	3	4	34
3.15	Industrie manifatturiere varie	3	3	2	2	3	3	3	3	1	4	3	4	34

SEZIONE III — PERSONALE IN FORZA; ORE DI LAVORO E RELATIVE SPESE

Segue Tav. 10 — Ore di lavoro (centinaia) prestate dal personale operaio e dai manovali in ciascun mese del 1950

B — Province, per classe di attività economica

N. d'ordine	PROVINCIE	M E S I												TOTALE
		Gennaio	Febbraio	Marzo	Aprile	Maggio	Giugno	Luglio	Agosto	Settembre	Ottobre	Novembre	Dicembre	
1	Alessandria	935	847	905	885	943	923	905	625	926	1.060	1.075	1.091	11.120
2	Asti	3	3	5	5	5	5	8	8	8	8	8	8	74
3	Cuneo	9	9	10	9	10	14	13	13	13	14	13	14	141
4	Novara	560	709	776	740	837	830	867	620	943	960	973	874	9.689
5	Torino	9.178	8.749	9.795	8.287	9.058	8.580	9.078	5.848	9.161	9.431	9.181	9.007	105.353
6	Vercelli	226	241	223	248	234	256	231	175	274	264	260	253	2.885
7	Aosta (Valle di)	—	—	—	—	—	—	—	—	—	—	—	—	—
8	Bergamo	1.826	1.798	2.012	1.715	2.099	1.786	2.001	1.243	2.044	2.161	2.110	2.049	22.844
9	Brescia	994	1.000	1.188	920	1.081	1.026	1.079	841	1.201	1.363	1.319	1.116	13.128
10	Como	2.138	2.075	2.358	2.261	2.154	2.141	2.385	1.706	2.465	2.608	2.560	2.445	27.296
11	Cremona	134	150	152	145	156	161	173	138	167	168	169	192	1.905
12	Mantova	778	986	1.246	1.080	1.324	1.308	1.424	1.240	1.648	1.729	1.713	1.581	16.057
13	Milano	13.254	13.517	14.408	13.513	14.207	13.575	13.776	10.332	14.457	15.404	15.128	14.021	165.592
14	Pavia	2.215	2.217	2.451	2.163	2.303	2.414	2.408	1.695	2.619	2.782	2.834	2.761	28.862
15	Sondrio	—	—	—	—	—	—	—	—	—	—	—	—	—
16	Varese	3.375	3.530	4.199	3.782	3.880	3.382	3.391	2.121	3.550	3.763	3.664	3.367	42.004
17	Bolzano	129	131	131	147	110	112	138	81	139	132	126	145	1.521
18	Trento	290	294	380	278	344	297	310	169	301	328	331	329	3.651
19	Belluno	2.673	2.711	3.227	2.644	2.966	2.596	2.455	1.518	2.340	2.739	2.709	2.558	31.136
20	Padova	763	965	1.165	920	1.079	962	942	689	989	996	755	1.162	11.387
21	Rovigo	—	—	—	—	—	—	—	—	—	6	8	7	21
22	Treviso	1.632	1.648	1.872	1.650	1.815	1.714	1.741	1.218	1.765	1.897	1.901	1.837	20.690
23	Venezia	128	119	118	180	151	135	158	135	195	180	175	182	1.856
24	Verona	392	406	503	432	488	475	459	401	488	476	481	463	5.464
25	Vicenza	1.060	941	1.036	1.019	1.100	1.122	1.137	1.017	1.196	1.308	1.321	1.269	13.526
26	Gorizia	3	3	4	3	4	4	4	4	4	4	4	4	45
27	Udine	386	390	393	384	416	373	359	363	389	453	434	408	4.748
28	Trieste (Territorio di)	456	282	551	525	519	523	579	434	557	548	542	597	6.113
29	Genova	979	982	1.069	962	1.125	1.036	1.112	861	1.107	1.141	1.112	1.057	12.543
30	Imperia	3	3	3	3	4	2	2	2	4	4	4	4	38
31	La Spezia	151	154	161	146	161	149	139	157	140	148	144	165	1.815
32	Savona	154	147	152	150	161	159	179	140	189	198	191	196	2.016
33	Bologna	679	825	962	853	954	995	931	783	1.013	1.082	1.168	1.077	11.322
34	Ferrara	70	70	73	75	71	73	72	76	70	76	67	67	860
35	Forlì	318	315	349	277	312	218	190	323	248	288	260	238	3.336
36	Modena	52	61	63	76	83	73	77	65	88	100	96	97	931
37	Parma	38	44	49	51	47	50	41	41	55	53	53	58	580
38	Piacenza	239	237	252	247	245	223	242	203	283	312	307	269	3.059
39	Ravenna	63	46	51	40	37	23	23	23	25	34	49	72	486
40	Reggio nell'Emilia	223	208	235	228	260	253	244	272	246	284	250	224	2.927
41	Arezzo	—	—	—	8	8	8	8	8	7	8	10	9	74
42	Firenze	700	745	801	727	787	746	739	500	721	758	753	755	8.732
43	Grosseto	—	—	8	8	9	14	16	1	1	6	6	6	75
44	Livorno	717	726	760	646	736	707	772	636	666	709	691	601	8.367
45	Lucca	24	28	24	24	23	30	34	32	38	44	52	39	392
46	Massa-Carrara	—	—	—	—	—	—	—	—	—	—	—	—	—
47	Pisa	10	10	9	6	7	7	10	13	15	15	16	14	132
48	Pistoia	102	103	96	83	94	89	82	110	99	105	89	102	1.154
49	Siena	10	9	12	8	12	8	10	10	10	9	12	12	122
50	Perugia	23	31	33	34	30	27	28	26	30	33	31	33	359
51	Terni	—	—	—	—	—	—	—	—	—	—	—	—	—
52	Ancona	6.820	6.904	8.148	6.965	8.088	7.951	7.830	6.491	8.602	9.035	8.801	8.243	93.878
53	Ascoli Piceno	1	1	1	1	1	1	1	1	1	1	1	1	12
54	Macerata	434	456	514	475	539	512	509	498	573	561	614	603	6.288
55	Pesaro e Urbino	427	410	475	416	485	466	501	461	438	452	466	451	5.448
56	Frosinone	—	—	—	—	—	—	2	2	2	3	—	—	9
57	Latina	—	—	—	—	—	—	—	—	—	—	—	—	—
58	Rieti	29	24	29	32	33	31	31	10	25	25	23	20	312
59	Roma	610	582	571	571	617	553	620	409	625	666	664	666	7.154
60	Viterbo	—	—	—	—	—	—	—	—	—	—	—	—	—
61	Campobasso	—	—	—	—	—	—	—	—	—	—	—	—	—
62	Chieti	—	—	—	—	—	—	—	—	—	—	—	—	—
63	L'Aquila	2	2	2	2	2	2	4	8	6	5	5	9	49
64	Pescara	22	20	16	18	20	21	25	26	26	26	24	23	267
65	Teramo	198	190	201	184	205	190	119	159	110	139	175	166	2.036
66	Avellino	—	—	—	—	—	—	—	—	9	17	17	17	60
67	Benevento	—	—	—	—	—	—	—	—	—	—	—	—	—
68	Caserta	—	—	—	—	—	—	—	—	—	—	—	—	—
69	Napoli	817	876	908	828	932	852	892	819	898	1.026	1.021	977	10.846
70	Salerno	—	—	—	—	—	—	—	—	—	—	—	—	—
71	Bari	20	29	24	42	32	31	35	26	31	28	25	28	351
72	Brindisi	—	—	—	—	—	—	—	—	—	—	—	—	—
73	Foggia	—	—	—	—	—	—	6	6	9	4	6	8	39
74	Lecce	18	17	18	17	18	17	16	17	19	18	20	19	214
75	Taranto	—	—	—	—	—	—	—	—	—	—	—	—	—
76	Matera	—	—	—	—	—	—	—	—	—	—	—	—	—
77	Potenza	—	—	—	—	—	—	—	—	—	—	—	—	—
78	Catanzaro	1	1	1	1	1	2	2	2	1	1	1	1	15
79	Cosenza	5	4	6	3	5	3	2	2	2	2	4	5	43
80	Reggio di Calabria	2	2	2	2	2	2	2	2	2	2	2	2	24
81	Agrigento	—	—	—	—	—	—	—	—	—	—	—	—	—
82	Caltanissetta	—	—	—	—	—	—	—	—	—	—	—	—	—
83	Catania	98	87	91	93	96	91	95	103	94	99	96	103	1.146
84	Enna	—	—	—	—	—	—	—	—	—	—	—	—	—
85	Messina	6	8	13	13	12	9	9	15	16	13	13	17	144
86	Palermo	103	103	124	98	114	113	115	122	120	119	118	113	1.362
87	Ragusa	—	—	—	—	—	—	—	—	—	—	—	—	—
88	Siracusa	—	—	—	—	—	—	—	—	—	—	—	—	—
89	Trapani	—	—	—	—	—	—	—	—	—	—	—	—	—
90	Cagliari	—	—	—	—	—	—	—	—	—	—	—	—	—
91	Nuoro	—	—	—	—	—	—	—	—	—	—	—	—	—
92	Sassari	3	3	2	2	3	3	3	3	1	4	3	4	34
	ITALIA	57.708	58.184	65.416	58.350	63.654	60.454	61.791	46.098	64.504	68.435	67.254	64.311	736.159

N. classificazione	CLASSE E CATEGORIE DI ATTIVITÀ ECONOMICA	DIRIGENTI E IMPIEGATI						OPERAI, MANOVALI, SORVEGLIANTI E SIMILI			
		Retribuzioni lorde		Ritenute a carico del personale		Contributi e spese a carico dei datori di lavoro		Retribuzioni lorde		Ritenute a carico del personale	
		stipendi	altre	per previdenza sociale e gestioni collegate	erariali	per previdenza sociale e gestioni collegate	altri	salari e stipendi	altre	per previdenza sociale e gestioni collegate	erariali
I T A											
3.15.01	Cavi e conduttori elettrici isolati . .	605.847	88.315	10.589	28.281	106.998	19.273	1.453.556	281.558	23.983	23.174
3.15.02	Lampade elettr., lampade e tubi lumin.	534.196	76.672	11.882	23.301	83.877	39.744	1.409.228	267.091	44.777	16.512
3.15.03	Strumenti musicali	92.929	7.777	1.520	2.707	18.561	29	1.290.858	144.280	30.560	9.060
3.15.04	Oggetti in materie plastiche	265.306	26.758	7.766	8.718	53.106	1.819	1.345.904	222.687	28.942	10.864
3.15.05	Altre non altrove classificate	568.121	43.414	10.184	17.114	114.298	4.139	3.358.390	419.403	69.582	20.491
3.15	Industrie manifatturiere varie	2.066.399	242.936	41.941	80.121	376.840	65.004	8.857.936	1.335.019	197.844	80.101
P I E											
3.15.01	Cavi e conduttori elettrici isolati . .	273.445	51.650	4.569	12.993	49.736	5.587	657.957	128.557	11.052	9.103
3.15.02	Lampade elettr., lampade e tubi lumin.	116.816	12.067	4.944	4.246	8.402	13.818	400.996	99.177	25.730	4.791
3.15.03	Strumenti musicali	573	12	9	9	129	—	42.323	5.610	2.084	105
3.15.04	Oggetti in materie plastiche	57.126	6.828	3.840	2.136	11.693	558	192.066	26.974	3.404	2.194
3.15.05	Altre non altrove classificate	94.465	7.534	1.984	2.766	22.849	268	430.750	56.138	9.421	4.613
3.15	Industrie manifatturiere varie	542.425	78.091	15.346	22.150	92.809	20.231	1.724.092	316.456	51.691	20.806
V A L L E											
3.15.01	Cavi e conduttori elettrici isolati . .	—	—	—	—	—	—	—	—	—	—
3.15.02	Lampade elettr., lampade e tubi lumin.	—	—	—	—	—	—	—	—	—	—
3.15.03	Strumenti musicali	—	—	—	—	—	—	—	—	—	—
3.15.04	Oggetti in materie plastiche	—	—	—	—	—	—	—	—	—	—
3.15.05	Altre non altrove classificate	—	—	—	—	—	—	—	—	—	—
3.15	Industrie manifatturiere varie	—	—	—	—	—	—	—	—	—	—
L O M											
3.15.01	Cavi e conduttori elettrici isolati . .	170.284	18.857	2.808	6.868	29.393	7.968	441.950	79.614	7.336	6.695
3.15.02	Lampade elettr., lampade e tubi lumin.	324.872	54.401	5.535	15.224	56.582	23.358	751.625	133.096	13.549	9.180
3.15.03	Strumenti musicali	8.755	841	157	173	1.419	—	172.120	27.787	3.437	1.198
3.15.04	Oggetti in materie plastiche	186.705	19.017	3.532	6.344	36.546	1.248	1.033.050	181.264	23.301	8.324
3.15.05	Altre non altrove classificate	314.725	21.674	5.149	10.393	56.505	2.482	1.678.763	199.664	33.894	10.427
3.15	Industrie manifatturiere varie	1.005.341	114.790	17.181	39.002	180.445	35.056	4.077.508	621.425	81.517	35.824
T R E N T I N O -											
3.15.01	Cavi e conduttori elettrici isolati . .	—	—	—	—	—	—	—	—	—	—
3.15.02	Lampade elettr., lampade e tubi lumin.	—	—	—	—	—	—	—	—	—	—
3.15.03	Strumenti musicali	3.097	259	37	69	691	—	18.228	2.807	319	192
3.15.04	Oggetti in materie plastiche	3.540	124	48	—	893	—	15.032	2.164	278	—
3.15.05	Altre non altrove classificate	5.057	494	42	105	935	—	28.054	3.573	601	45
3.15	Industrie manifatturiere varie	11.694	877	127	174	2.519	—	61.314	8.544	1.198	237
V E											
3.15.01	Cavi e conduttori elettrici isolati . .	817	105	14	19	247	—	5.357	601	93	46
3.15.02	Lampade elettr., lampade e tubi lumin.	13.213	1.077	296	338	2.459	—	41.811	7.232	782	225
3.15.03	Strumenti musicali	264	13	3	—	75	—	22.972	1.363	290	—
3.15.04	Oggetti in materie plastiche	1.500	145	8	—	473	—	30.927	2.823	498	52
3.15.05	Altre non altrove classificate	81.503	8.917	1.495	2.090	19.399	1.235	706.225	111.590	15.016	2.845
3.15	Industrie manifatturiere varie	97.297	10.257	1.816	2.447	22.653	1.235	807.292	123.609	16.679	3.168
F R I U L I - V E											
3.15.01	Cavi e conduttori elettrici isolati . .	—	—	—	—	—	—	—	—	—	—
3.15.02	Lampade elettr., lampade e tubi lumin.	—	—	—	—	—	—	525	75	14	—
3.15.03	Strumenti musicali	—	—	—	—	—	—	1.809	82	44	—
3.15.04	Oggetti in materie plastiche	—	—	—	—	—	—	—	—	—	—
3.15.05	Altre non altrove classificate	6.754	90	127	277	1.060	62	58.341	1.519	966	1.110
3.15	Industrie manifatturiere varie	6.754	90	127	277	1.060	62	60.675	1.676	1.024	1.110

ORE DI LAVORO E RELATIVE SPESE

secondo gruppi di posizioni nella professione e titolo di spesa
e categoria di attività economica

APPRENDISTI		T O T A L E												N. classifi- cazione
Contributi e spese a carico dei datori di lavoro		Retribuzioni lorde				Ritenute a carico del personale				Contributi e spese a carico dei datori di lavoro				
per previdenza sociale e gestioni collegate	altri	salari e stipendi	altre	Totale	per il personale delle unità artigiane	per previdenza sociale e gestioni collegate	erariali	Totale	delle unità artigiane	per previdenza sociale e gestioni collegate	altri	Totale	delle unità artigiane	
L I A														
456.430	87.919	2.059.403	369.873	2.429.276	4.650	34.572	51.455	86.027	162	563.428	107.192	670.620	1.439	3.15.01
405.371	147.675	1.943.424	343.763	2.287.187	9.362	56.659	39.813	96.472	596	489.248	187.419	676.667	2.504	3.15.02
466.954	17.544	1.383.787	152.057	1.535.844	22.025	32.080	11.767	43.847	396	485.515	17.573	503.088	6.607	3.15.03
476.509	16.488	1.611.210	249.445	1.860.655	27.902	36.708	19.582	56.290	672	529.615	18.307	547.922	8.097	3.15.04
1.200.542	45.518	3.926.511	462.817	4.389.328	152.773	79.766	37.605	117.371	4.204	1.314.840	49.657	1.364.497	43.618	3.15.05
3.005.806	315.144	10.924.335	1.577.955	12.502.290	216.712	239.785	160.222	400.007	6.030	3.382.646	380.148	3.762.794	62.265	3.15
M O N T E														
205.715	67.001	931.402	180.207	1.111.609	95	15.621	22.096	37.717	1	255.451	72.588	328.039	27	3.15.01
56.663	76.795	517.812	111.244	629.056	1.509	30.674	9.037	39.711	37	65.065	90.613	155.678	205	3.15.02
13.989	—	42.896	5.622	48.518	3.202	2.093	114	2.207	54	14.118	—	14.118	921	3.15.03
71.650	60	249.192	33.802	282.994	4.858	7.244	4.330	11.574	107	83.343	618	83.961	1.684	3.15.04
154.478	4.012	525.215	63.672	588.887	26.622	11.405	7.379	18.784	593	177.327	4.280	181.607	7.850	3.15.05
-502.495	147.868	2.266.517	394.547	2.661.064	36.286	67.037	42.956	109.993	792	595.304	168.099	763.403	10.687	3.15
D ' A O S T A														
—	—	—	—	—	—	—	—	—	—	—	—	—	—	3.15.01
—	—	—	—	—	—	—	—	—	—	—	—	—	—	3.15.02
—	—	—	—	—	—	—	—	—	—	—	—	—	—	3.15.03
—	—	—	—	—	—	—	—	—	—	—	—	—	—	3.15.04
—	—	—	—	—	—	—	—	—	—	—	—	—	—	3.15.05
—	—	—	—	—	—	—	—	—	—	—	—	—	—	3.15
B A R D I A														
142.582	14.651	612.234	98.471	710.705	3.775	10.144	13.563	23.707	81	171.975	22.619	194.594	1.332	3.15.01
256.455	67.804	1.076.497	187.497	1.263.994	5.894	19.084	24.404	43.488	107	313.037	91.162	404.199	1.736	3.15.02
57.901	231	180.875	28.628	209.503	2.933	3.594	1.371	4.965	63	59.320	231	59.551	660	3.15.03
361.863	15.786	1.219.755	200.281	1.420.036	18.180	26.833	14.668	41.501	511	398.409	17.034	415.443	4.855	3.15.04
561.547	33.895	1.993.488	221.338	2.214.826	71.851	39.043	20.820	59.863	2.228	618.052	36.377	654.429	19.714	3.15.05
1.380.348	132.367	5.082.849	736.215	5.819.064	102.633	98.698	74.826	173.524	2.990	1.580.793	167.423	1.728.216	28.297	3.15
A L T O A D I G E														
—	—	—	—	—	—	—	—	—	—	—	—	—	—	3.15.01
—	—	—	—	—	—	—	—	—	—	—	—	—	—	3.15.02
5.556	949	21.325	3.066	24.391	998	356	261	617	24	6.247	949	7.196	331	3.15.03
6.630	—	18.572	2.288	20.860	—	326	—	326	—	7.523	—	7.523	—	3.15.04
9.100	—	33.111	4.067	37.178	539	643	150	793	27	10.035	—	10.035	125	3.15.05
21.286	949	73.008	9.421	82.429	1.537	1.325	411	1.736	51	23.805	949	24.754	456	3.15
N E T O														
2.143	—	6.174	706	6.880	—	107	65	172	—	2.390	—	2.390	—	3.15.01
15.493	30	55.024	8.309	63.333	—	1.078	563	1.641	—	17.952	30	17.982	—	3.15.02
6.640	—	23.236	1.376	24.612	369	293	—	293	6	6.715	—	6.715	120	3.15.03
10.902	294	32.427	2.968	35.395	980	506	52	558	19	11.375	294	11.669	350	3.15.04
292.960	5.515	787.728	120.507	908.235	10.638	16.511	4.935	21.446	183	312.359	6.750	319.109	3.042	3.15.05
328.138	5.839	904.589	133.866	1.038.455	11.987	18.495	5.615	24.110	208	350.791	7.074	357.865	3.512	3.15
N E Z I A G I U L I A														
—	—	—	—	—	—	—	—	—	—	—	—	—	—	3.15.01
225	—	525	75	600	—	14	—	14	—	225	—	225	—	3.15.02
644	—	1.809	82	1.891	303	44	—	44	9	644	—	644	114	3.15.03
—	—	—	—	—	—	—	—	—	—	—	—	—	—	3.15.04
12.409	74	65.095	1.609	66.704	2.028	1.093	1.387	2.480	31	13.469	136	13.605	582	3.15.05
13.278	74	67.429	1.766	69.195	2.331	1.151	1.387	2.538	40	14.338	136	14.474	696	3.15

N. classificazione	CLASSE E CATEGORIE DI ATTIVITA' ECONOMICA	DIRIGENTI E IMPIEGATI						OPERAI, MANOVALI, SORVEGLIANTI E SIMILI			
		Retribuzioni lorde		Ritenute a carico del personale		Contributi e spese a carico dei datori di lavoro		Retribuzioni lorde		Ritenute a carico del personale	
		stipendi	altre	per previdenza sociale e gestioni collegate	erariali	per previdenza sociale e gestioni collegate	altri	salari e stipendi	altre	per previdenza sociale e gestioni collegate	erariali
TERRITORIO											
3.15.01	Cavi e conduttori elettrici isolati . . .	—	—	—	—	—	—	—	—	—	—
3.15.02	Lampade elettr., lampade e tubi lumin.	6 751	408	108	191	1.735	—	52.513	5.408	971	198
3.15.03	Strumenti musicali	—	—	—	—	—	—	51	8	1	—
3.15.04	Oggetti in materie plastiche	1.186	64	10	27	381	—	4.608	369	57	38
3.15.05	Altre non altrove classificate	1 220	60	5	—	330	9	8.627	485	37	13
3.15	Industrie manifatturiere varie	9.157	532	123	218	2.446	9	65.799	6.270	1.066	249
LIGURIA											
3.15.01	Cavi e conduttori elettrici isolati . . .	52.502	6.665	1.448	2.549	8.621	717	83.071	16.589	1.538	1.671
3.15.02	Lampade elettr., lampade e tubi lumin.	15.017	1.376	203	699	5.317	133	48.161	4.994	711	804
3.15.03	Strumenti musicali	—	—	—	—	—	—	521	80	16	—
3.15.04	Oggetti in materie plastiche	3.675	192	50	76	799	—	19.380	3.017	417	106
3.15.05	Altre non altrove classificate	9.850	854	149	275	1.819	—	66.578	6.413	1.531	292
3.15	Industrie manifatturiere varie	81.044	9.087	1.850	3.599	16.556	850	217.711	31.093	4.213	2.873
EMILIA -											
3.15.01	Cavi e conduttori elettrici isolati . . .	2.392	197	36	24	694	—	10.885	1.526	229	27
3.15.02	Lampade elettr., lampade e tubi lumin.	2.105	199	29	39	594	—	9.379	1.324	201	7
3.15.03	Strumenti musicali	2.779	265	32	104	546	—	30.941	7.072	708	144
3.15.04	Oggetti in materie plastiche	3.163	259	86	26	852	—	24.838	3.233	368	22
3.15.05	Altre non altrove classificate	19.769	1.752	288	290	4.745	—	181.649	21.312	3.429	441
3.15	Industrie manifatturiere varie	30.208	2.672	471	483	7.431	—	257.692	34.487	4.935	641
TOSCANA											
3.15.01	Cavi e conduttori elettrici isolati . . .	65.758	5.044	1.154	3.433	10.641	4.637	157.815	36.205	2.343	4.117
3.15.02	Lampade elettr., lampade e tubi lumin.	29.534	3.776	391	1.400	4.663	—	40.471	6.035	639	630
3.15.03	Strumenti musicali	—	—	—	—	—	—	11.450	432	138	42
3.15.04	Oggetti in materie plastiche	2.351	129	53	43	449	13	10.878	1.020	462	28
3.15.05	Altre non altrove classificate	11.201	453	151	208	1.850	—	52.048	4.867	1.134	211
3.15	Industrie manifatturiere varie	108.844	9.402	1.749	5.084	17.603	4.650	272.662	48.559	4.716	5.028
UMBRIA											
3.15.01	Cavi e conduttori elettrici isolati . . .	—	—	—	—	—	—	—	—	—	—
3.15.02	Lampade elettr., lampade e tubi lumin.	—	—	—	—	—	—	1.657	143	30	—
3.15.03	Strumenti musicali	—	—	—	—	—	—	1.197	87	33	—
3.15.04	Oggetti in materie plastiche	—	—	—	—	—	—	—	—	—	—
3.15.05	Altre non altrove classificate	—	—	—	—	—	—	483	83	19	—
3.15	Industrie manifatturiere varie	—	—	—	—	—	—	3.337	313	82	—
MARCHE											
3.15.01	Cavi e conduttori elettrici isolati . . .	—	—	—	—	—	—	—	—	—	—
3.15.02	Lampade elettr., lampade e tubi lumin.	—	—	—	—	—	—	374	—	7	—
3.15.03	Strumenti musicali	77.461	6.387	1.282	2.352	15.701	29	979.785	98.569	23.410	7.377
3.15.04	Oggetti in materie plastiche	—	—	—	—	—	—	4.263	697	52	17
3.15.05	Altre non altrove classificate	6.888	404	89	165	1.939	—	54.633	5.780	896	209
3.15	Industrie manifatturiere varie	84.349	6.791	1.371	2.517	17.640	29	1.039.055	105.046	24.365	7.603
LIGURIA											
3.15.01	Cavi e conduttori elettrici isolati . . .	403	35	6	11	99	—	1.109	97	71	22
3.15.02	Lampade elettr., lampade e tubi lumin.	17.896	2.747	222	902	2.289	2.435	47.138	8.348	1.391	595
3.15.03	Strumenti musicali	—	—	—	—	—	—	720	—	15	—
3.15.04	Oggetti in materie plastiche	6.060	—	139	66	1.020	—	8.698	967	96	83
3.15.05	Altre non altrove classificate	9.224	578	598	322	1.257	83	32.667	3.116	743	153
3.15	Industrie manifatturiere varie	33.583	3.360	965	1.301	4.665	2.518	90.332	12.528	2.316	853

ORE DI LAVORO E RELATIVE SPESE

secondo gruppi di posizioni nella professione e titolo di spesa
e categoria di attività economica

APPRENDISTI		T O T A L E												N. classificazione
Contributi e spese a carico dei datori di lavoro		Retribuzioni lorde			Ritenute a carico del personale				Contributi e spese a carico dei datori di lavoro					
per previdenza sociale e gestioni collegate	altri	salari e stipendi	altre	Totale	per il personale delle unità artigiane	per previdenza sociale e gestioni collegate	erariali	Totale	delle unità artigiane	per previdenza sociale e gestioni collegate	altri	Totale	delle unità artigiane	
DI TRIESTE														
—	—	—	—	—	—	—	—	—	—	—	—	—	—	3.15.01
20.083	—	59.264	5.816	65.080	—	1.079	389	1.468	—	21.818	—	21.818	—	3.15.02
20	—	51	8	59	59	1	—	1	1	20	—	20	20	3.15.03
980	—	5.794	433	6.227	—	67	65	132	—	1.361	—	1.361	—	3.15.04
3.123	18	9.847	545	10.392	2.686	42	13	55	15	3.453	27	3.480	947	3.15.05
24.206	18	74.956	6.802	81.758	2.745	1.189	467	1.656	16	26.652	27	26.679	967	3.15
RIA														
23.669	2.874	135.573	23.254	158.827	—	2.986	4.220	7.206	—	32.290	3.591	35.881	—	3.15.01
18.454	258	63.178	6.370	69.548	—	914	1.503	2.417	—	23.771	391	24.162	—	3.15.02
186	—	521	80	601	196	16	—	16	5	186	—	186	61	3.15.03
7.667	—	23.055	3.209	26.264	265	467	182	649	—	8.466	—	8.466	28	3.15.04
23.103	135	76.428	7.267	83.695	3.139	1.680	567	2.247	78	24.922	135	25.057	918	3.15.05
73.079	3.267	298.755	40.180	338.935	3.600	6.083	6.472	12.535	83	89.635	4.117	93.752	1.007	3.15
ROMAGNA														
4.347	—	13.277	1.723	15.000	—	265	51	316	—	5.041	—	5.041	—	3.15.01
3.803	—	11.484	1.523	13.007	—	230	46	276	—	4.397	—	4.397	—	3.15.02
14.234	—	33.720	7.337	41.057	—	740	248	988	—	14.780	—	14.780	—	3.15.03
7.558	323	28.001	3.492	31.493	1.122	454	48	502	27	8.410	323	8.733	369	3.15.04
68.174	324	201.418	23.064	224.482	11.181	3.717	731	4.448	325	72.919	324	73.243	3.535	3.15.05
98.116	647	287.900	37.139	325.039	12.303	5.408	1.124	6.530	352	105.547	647	106.194	3.904	3.15
SCANA														
48.011	1.608	223.573	41.249	264.822	—	3.497	7.550	11.047	—	58.652	6.245	64.897	—	3.15.01
13.699	1.403	70.005	9.811	79.816	—	1.030	2.030	3.060	—	18.362	1.403	19.765	—	3.15.02
3.427	10	11.450	432	11.882	—	138	42	180	—	3.427	10	3.437	—	3.15.03
3.954	25	13.229	1.149	14.378	455	515	71	586	3	4.403	38	4.441	88	3.15.04
20.110	1.101	63.249	5.320	68.569	8.136	1.285	419	1.704	191	21.960	1.101	23.061	2.113	3.15.05
89.201	4.147	381.506	57.981	439.487	8.591	6.485	10.112	16.577	194	103.804	8.797	115.601	2.201	3.15
BRIA														
—	—	—	—	—	—	—	—	—	—	—	—	—	—	3.15.01
311	—	1.657	143	1.800	—	30	—	30	—	311	—	311	—	3.15.02
273	—	1.197	87	1.284	464	33	—	33	5	273	—	273	135	3.15.03
—	—	—	—	—	—	—	—	—	—	—	—	—	—	3.15.04
139	—	483	83	566	—	19	—	19	—	139	—	139	—	3.15.05
723	—	3.337	313	3.650	464	82	—	82	5	723	—	723	135	3.15
CHE														
—	—	—	—	—	—	—	—	—	—	—	—	—	—	3.15.01
123	—	374	—	374	—	7	—	7	—	123	—	123	—	3.15.02
360.375	16.061	1.057.246	104.956	1.162.202	12.920	24.692	9.729	34.421	222	376.076	16.090	392.166	4.063	3.15.03
1.563	—	4.263	697	4.960	273	52	17	69	5	1.563	—	1.563	95	3.15.04
20.597	—	61.521	6.184	67.705	982	985	374	1.359	12	22.536	—	22.536	375	3.15.05
382.658	16.061	1.123.404	111.837	1.235.241	14.125	25.736	10.120	35.856	239	400.298	16.090	416.388	4.533	3.15
ZIO														
185	15	1.512	132	1.644	780	77	33	110	80	284	15	299	80	3.15.01
15.233	1.355	65.034	11.095	76.129	770	1.613	1.497	3.110	1	17.522	3.790	21.312	280	3.15.02
200	—	720	—	720	—	15	—	15	—	200	—	200	—	3.15.03
2.980	—	14.758	967	15.725	341	235	149	384	—	4.000	—	4.000	163	3.15.04
11.531	278	41.891	3.694	45.585	3.315	1.341	475	1.816	149	12.788	361	13.149	1.029	3.15.05
30.129	1.648	123.915	15.888	139.803	5.208	3.281	2.154	5.435	230	34.794	4.166	38.960	1.552	3.15

N. classificazione	CLASSE E CATEGORIE DI ATTIVITÀ ECONOMICA	DIRIGENTI E IMPIEGATI						OPERAI, MANOVALI, SORVEGLIANTI E SIMILI			
		Retribuzioni lorde		Ritenute a carico del personale		Contributi e spese a carico dei datori di lavoro		Retribuzioni lorde		Ritenute a carico del personale	
		stipendi	altre	per previdenza sociale e gestioni collegate	erariali	per previdenza sociale e gestioni collegate	altri	salari e stipendi	altre	per previdenza sociale e gestioni collegate	erariali
A B R U Z Z I											
3.15.01	Cavi e conduttori elettrici isolati . .	—	—	—	—	—	—	—	—	—	—
3.15.02	Lampade elettr., lampade e tubi lumin.	—	—	—	—	—	—	36	—	—	—
3.15.03	Strumenti musicali	—	—	—	—	—	—	794	141	15	2
3.15.04	Oggetti in materie plastiche	—	—	—	—	—	—	—	—	—	—
3.15.05	Altre non altrove classificate	436	—	—	—	17	—	17.144	1.496	299	50
3.15	Industrie manifatturiere varie	436	—	—	—	17	—	17.974	1.637	314	52
C A M											
3.15.01	Cavi e conduttori elettrici isolati . .	40.246	5.762	554	2.384	7.567	364	95.412	18.369	1.321	1.493
3.15.02	Lampade elettr., lampade e tubi lumin.	7.206	512	131	259	1.600	—	5.730	460	497	74
3.15.03	Strumenti musicali	—	—	—	—	—	—	—	—	—	—
3.15.04	Oggetti in materie plastiche	—	—	—	—	—	—	2.014	159	9	—
3.15.05	Altre non altrove classificate	6.779	579	103	217	1.532	—	30.922	2.539	1.201	82
3.15	Industrie manifatturiere varie	54.231	6.853	788	2.860	10.699	364	134.078	21.527	3.028	1.649
P U											
3.15.01	Cavi e conduttori elettrici isolati . .	—	—	—	—	—	—	—	—	—	—
3.15.02	Lampade elettr., lampade e tubi lumin.	566	89	7	3	154	—	3.387	609	68	8
3.15.03	Strumenti musicali	—	—	—	—	—	—	—	—	—	—
3.15.04	Oggetti in materie plastiche	—	—	—	—	—	—	—	—	—	—
3.15.05	Altre non altrove classificate	—	—	—	—	—	—	3.005	168	142	—
3.15	Industrie manifatturiere varie	566	89	7	3	154	—	6.392	777	210	8
B A S I											
3.15.01	Cavi e conduttori elettrici isolati . .	—	—	—	—	—	—	—	—	—	—
3.15.02	Lampade elettr., lampade e tubi lumin.	—	—	—	—	—	—	—	—	—	—
3.15.03	Strumenti musicali	—	—	—	—	—	—	—	—	—	—
3.15.04	Oggetti in materie plastiche	—	—	—	—	—	—	—	—	—	—
3.15.05	Altre non altrove classificate	—	—	—	—	—	—	—	—	—	—
3.15	Industrie manifatturiere varie	—	—	—	—	—	—	—	—	—	—
C A L A											
3.15.01	Cavi e conduttori elettrici isolati . .	—	—	—	—	—	—	—	—	—	—
3.15.02	Lampade elettr., lampade e tubi lumin.	—	—	—	—	—	—	—	—	—	—
3.15.03	Strumenti musicali	—	—	—	—	—	—	—	—	—	—
3.15.04	Oggetti in materie plastiche	—	—	—	—	—	—	—	—	—	—
3.15.05	Altre non altrove classificate	—	—	—	—	—	—	750	—	15	—
3.15	Industrie manifatturiere varie	—	—	—	—	—	—	750	—	15	—
S I C I											
3.15.01	Cavi e conduttori elettrici isolati . .	—	—	—	—	—	—	—	—	—	—
3.15.02	Lampade elettr., lampade e tubi lumin.	220	20	16	—	82	—	5.425	190	187	—
3.15.03	Strumenti musicali	—	—	—	—	—	—	7.947	242	50	—
3.15.04	Oggetti in materie plastiche	—	—	—	—	—	—	150	—	—	—
3.15.05	Altre non altrove classificate	250	25	4	6	61	—	7.437	660	238	—
3.15	Industrie manifatturiere varie	470	45	20	6	143	—	20.959	1.092	475	—
S A R											
3.15.01	Cavi e conduttori elettrici isolati . .	—	—	—	—	—	—	—	—	—	—
3.15.02	Lampade elettr., lampade e tubi lumin.	—	—	—	—	—	—	—	—	—	—
3.15.03	Strumenti musicali	—	—	—	—	—	—	—	—	—	—
3.15.04	Oggetti in materie plastiche	—	—	—	—	—	—	—	—	—	—
3.15.05	Altre non altrove classificate	—	—	—	—	—	—	314	—	—	—
3.15	Industrie manifatturiere varie	—	—	—	—	—	—	314	—	—	—

ORE DI LAVORO E RELATIVE SPESE

secondo gruppi di posizioni nella professione e titolo di spesa
e categoria di attività economica

APPRENDISTI		T O T A L E												N. classifi- cazione
Contributi e spese a carico dei datori di lavoro		Retribuzioni lorde			Ritenute a carico del personale				Contributi e spese a carico dei datori di lavoro					
per previ- denza sociale e gestioni collegate	altri	salari e stipendi	altre	Totale	per il personale delle unità artigiane	per previ- denza sociale e gestioni collegate	erariali	Totale	delle unità artigiane	per previ- denza sociale e gestioni collegate	altri	Totale	delle unità artigiane	
E M O L I S E														
—	—	—	—	—	—	—	—	—	—	—	—	—	—	3.15.01
6	—	36	—	36	—	—	—	—	—	6	—	6	—	3.15.02
281	—	794	141	935	100	15	2	17	2	281	—	281	21	3.15.03
—	—	—	—	—	—	—	—	—	—	—	—	—	—	3.15.04
6.839	—	17.580	1.496	19.076	233	299	50	349	5	6.856	—	6.856	42	3.15.05
7.126	—	18.410	1.637	20.047	333	314	52	366	7	7.143	—	7.143	63	3.15
P A N I A														
29.778	1.770	135.658	24.131	159.789	—	1.875	3.877	5.752	—	37.345	2.134	39.479	—	3.15.01
1.384	—	12.936	972	13.908	1.015	628	333	961	447	2.984	—	2.984	202	3.15.02
—	—	—	—	—	—	—	—	—	—	—	—	—	—	3.15.03
697	—	2.014	159	2.173	1.278	9	—	9	—	697	—	697	400	3.15.04
12.366	88	37.701	3.118	40.819	6.507	1.304	299	1.603	93	13.898	88	13.986	2.138	3.15.05
44.225	1.858	188.309	28.380	216.689	8.800	3.816	4.509	8.325	540	54.924	2.222	57.146	2.740	3.15
G L I A														
—	—	—	—	—	—	—	—	—	—	—	—	—	—	3.15.01
1.396	—	3.953	698	4.651	—	75	11	86	—	1.550	—	1.550	—	3.15.02
—	—	—	—	—	—	—	—	—	—	—	—	—	—	3.15.03
—	—	—	—	—	—	—	—	—	—	—	—	—	—	3.15.04
844	—	3.005	168	3.173	1.828	142	—	142	132	844	—	844	372	3.15.05
2.240	—	6.958	866	7.824	1.828	217	11	228	132	2.394	—	2.394	372	3.15
L I C A T A														
—	—	—	—	—	—	—	—	—	—	—	—	—	—	3.15.01
—	—	—	—	—	—	—	—	—	—	—	—	—	—	3.15.02
—	—	—	—	—	—	—	—	—	—	—	—	—	—	3.15.03
—	—	—	—	—	—	—	—	—	—	—	—	—	—	3.15.04
—	—	—	—	—	—	—	—	—	—	—	—	—	—	3.15.05
—	—	—	—	—	—	—	—	—	—	—	—	—	—	3.15
B R I A														
—	—	—	—	—	—	—	—	—	—	—	—	—	—	3.15.01
—	—	—	—	—	—	—	—	—	—	—	—	—	—	3.15.02
—	—	—	—	—	—	—	—	—	—	—	—	—	—	3.15.03
—	—	—	—	—	—	—	—	—	—	—	—	—	—	3.15.04
286	—	750	—	750	750	15	—	15	15	286	—	286	256	3.15.05
286	—	750	—	750	750	15	—	15	15	286	—	286	256	3.15
L I A														
—	—	—	—	—	—	—	—	—	—	—	—	—	—	3.15.01
2.043	30	5.645	210	5.855	174	203	—	203	4	2.125	30	2.155	81	3.15.02
3.228	293	7.947	242	8.189	481	50	—	50	5	3.228	293	3.521	161	3.15.03
65	—	150	—	150	150	—	—	—	—	65	—	65	65	3.15.04
2.850	78	7.687	685	8.372	2.174	242	6	248	127	2.911	78	2.989	494	3.15.05
8.186	401	21.429	1.137	22.566	2.979	495	6	501	136	8.329	401	8.730	801	3.15
D E G N A														
—	—	—	—	—	—	—	—	—	—	—	—	—	—	3.15.01
—	—	—	—	—	—	—	—	—	—	—	—	—	—	3.15.02
—	—	—	—	—	—	—	—	—	—	—	—	—	—	3.15.03
—	—	—	—	—	—	—	—	—	—	—	—	—	—	3.15.04
86	—	314	—	314	214	—	—	—	—	86	—	86	86	3.15.05
86	—	314	—	314	214	—	—	—	—	86	—	86	86	3.15

Segue Tav. 11 — Spese per il personale (migliaia di lire) nel 1950,

A — Stato e Regioni, per classe

N. d'ordine	PROVINCIE	DIRIGENTI E IMPIEGATI						OPERAI, MANOVALI, SOVRIGLIANTI E SIMILI.			
		Retribuzioni lorde		Ritenute a carico del personale		Contributi e spese a carico dei datori di lavoro		Retribuzioni lorde		Ritenute a carico del personale	
		stipendi	altre	per previdenza sociale e gestioni collegate	erariali	per previdenza sociale e gestioni collegate	altri	salari e stipendi	altre	per previdenza sociale e gestioni collegate	erariali
1	Alessandria	22.325	1.760	364	779	4.878	477	116.409	20.907	2.143	1.838
2	Asti	—	—	—	—	—	—	557	39	8	5
3	Cuneo	—	—	—	—	—	—	1.220	—	20	—
4	Novara	9.746	891	132	295	2.731	—	103.010	19.686	2.180	561
5	Torino	508.001	75.063	14.819	21.005	84.658	19.754	1.473.208	271.640	46.685	18.338
6	Vercelli	2.353	377	31	71	542	—	29.688	4.184	655	64
7	Aosta (Valle di)	—	—	—	—	—	—	—	—	—	—
8	Bergamo	38.343	5.007	542	1.692	7.392	—	271.874	73.609	4.571	3.404
9	Brescia	45.749	3.875	926	1.527	10.254	75	134.049	18.427	2.842	728
10	Como	102.273	3.179	1.672	4.609	15.650	36	378.197	31.720	7.968	3.029
11	Cremona	1.204	50	6	11	168	—	25.779	2.827	641	37
12	Mantova	12.350	1.340	257	299	2.976	—	142.407	16.836	3.231	143
13	Milano	649.166	78.316	11.498	24.211	116.002	33.738	2.292.006	329.402	44.607	21.405
14	Pavia	77.097	14.703	1.165	4.107	12.527	132	326.383	63.557	6.582	3.488
15	Sondrio	—	—	—	—	—	—	—	—	—	—
16	Varese	79.159	8.320	1.115	2.546	15.476	1.075	506.813	85.047	11.075	3.590
17	Bolzano	6.157	507	46	127	1.141	—	22.918	2.800	453	160
18	Trento	5.537	370	81	47	1.378	—	38.396	5.744	745	77
19	Belluno	23.969	2.424	403	620	5.270	1.192	316.885	59.840	6.935	1.381
20	Padova	13.564	1.192	235	474	2.841	—	107.645	19.738	2.292	255
21	Rovigo	—	—	—	—	—	—	227	—	4	—
22	Treviso	25.215	3.534	468	614	6.596	42	173.046	16.855	3.793	486
23	Venezia	1.683	160	34	40	464	—	20.056	2.294	379	124
24	Verona	6.867	657	138	147	1.829	—	54.678	8.352	815	483
25	Vicenza	25.999	2.290	532	558	5.653	—	134.755	16.530	2.461	439
26	Gorizia	—	—	—	—	—	—	511	27	14	—
27	Udine	6.754	90	127	277	1.060	62	60.164	1.649	1.010	1.110
28	Trieste (Territorio di)	9.157	532	123	218	2.446	9	65.799	6.270	1.066	249
29	Genova	64.710	7.410	1.391	2.857	13.864	427	169.399	25.764	3.335	2.322
30	Imperia	—	—	—	—	—	—	390	10	6	—
31	La Spezia	15.530	1.603	447	717	2.516	423	28.947	3.836	525	521
32	Savona	804	74	12	25	176	—	18.975	1.483	347	30
33	Bologna	18.925	1.706	304	206	4.705	—	132.365	16.183	2.558	250
34	Ferrara	767	108	15	6	228	—	10.080	1.290	163	—
35	Forlì	3.041	265	38	109	607	—	32.280	7.133	665	148
36	Modena	—	—	—	—	—	—	7.854	553	393	—
37	Parma	—	—	—	—	—	—	6.697	123	93	3
38	Piacenza	3.623	270	47	89	903	—	34.211	3.082	384	172
39	Ravenna	461	38	14	9	144	—	6.186	296	130	34
40	Reggio nell'Emilia	3.391	285	53	64	844	—	28.019	5.807	549	34
41	Arezzo	—	—	—	—	—	—	861	126	40	7
42	Firenze	43.084	4.324	588	2.012	6.748	106	103.296	11.578	1.859	1.241
43	Grosseto	—	—	—	—	—	—	1.129	69	24	18
44	Livorno	62.519	4.903	1.095	3.048	10.219	4.531	151.121	35.342	2.159	3.761
45	Lucca	296	19	4	—	70	—	3.114	174	148	—
46	Massa-Carrara	—	—	—	—	—	—	—	—	—	—
47	Pisa	—	—	—	—	—	—	1.614	208	29	—
48	Pistoia	1.666	49	51	9	334	13	10.540	861	437	1
49	Siena	1.279	107	11	15	232	—	987	201	20	—
50	Perugia	—	—	—	—	—	—	3.337	313	82	—
51	Terni	—	—	—	—	—	—	—	—	—	—
52	Ancona	80.223	6.423	1.129	2.507	16.488	29	930.577	94.027	21.353	7.483
53	Ascoli Piceno	—	—	—	—	—	—	150	—	—	—
54	Macerata	2.696	233	185	10	776	—	62.033	7.273	1.960	21
55	Pesaro e Urbino	1.430	135	57	—	376	—	46.295	3.746	1.052	99
56	Frosinone	—	—	—	—	—	—	86	—	—	—
57	Latina	—	—	—	—	—	—	—	—	—	—
58	Rieti	—	—	—	—	—	—	2.327	159	28	—
59	Roma	33.583	3.360	965	1.301	4.665	2.518	87.919	12.369	2.288	853
60	Viterbo	—	—	—	—	—	—	—	—	—	—
61	Campobasso	—	—	—	—	—	—	—	—	—	—
62	Chieti	—	—	—	—	—	—	—	—	—	—
63	L'Aquila	—	—	—	—	—	—	443	—	3	—
64	Pescara	—	—	—	—	—	—	5.208	31	27	—
65	Teramo	436	—	—	—	17	—	12.323	1.606	284	52
66	Avellino	—	—	—	—	—	—	600	—	11	—
67	Benevento	—	—	—	—	—	—	—	—	—	—
68	Caserta	—	—	—	—	—	—	—	—	—	—
69	Napoli	54.231	6.853	788	2.860	10.699	364	133.478	21.527	3.017	1.649
70	Salerno	—	—	—	—	—	—	—	—	—	—
71	Bari	336	69	7	3	101	—	3.143	550	63	7
72	Brindisi	—	—	—	—	—	—	—	—	—	—
73	Foggia	230	20	—	—	53	—	324	59	5	1
74	Lecce	—	—	—	—	—	—	2.775	168	138	—
75	Taranto	—	—	—	—	—	—	150	—	4	—
76	Matera	—	—	—	—	—	—	—	—	—	—
77	Potenza	—	—	—	—	—	—	—	—	—	—
78	Catanzaro	—	—	—	—	—	—	120	—	7	—
79	Cosenza	—	—	—	—	—	—	410	—	6	—
80	Reggio di Calabria	—	—	—	—	—	—	220	—	2	—
81	Agrigento	—	—	—	—	—	—	—	—	—	—
82	Caltanissetta	—	—	—	—	—	—	—	—	—	—
83	Catania	220	20	16	—	82	—	10.814	432	283	—
84	Enna	—	—	—	—	—	—	—	—	—	—
85	Messina	—	—	—	—	—	—	1.085	24	22	—
86	Palermo	250	25	4	6	61	—	9.060	636	170	—
87	Ragusa	—	—	—	—	—	—	—	—	—	—
88	Siracusa	—	—	—	—	—	—	—	—	—	—
89	Trapani	—	—	—	—	—	—	—	—	—	—
90	Cagliari	—	—	—	—	—	—	—	—	—	—
91	Nuoro	—	—	—	—	—	—	—	—	—	—
92	Sassari	—	—	—	—	—	—	314	—	—	—
	ITALIA	2.066.399	242.936	41.941	80.121	376.840	65.004	8.857.936	1.335.019	197.844	80.101

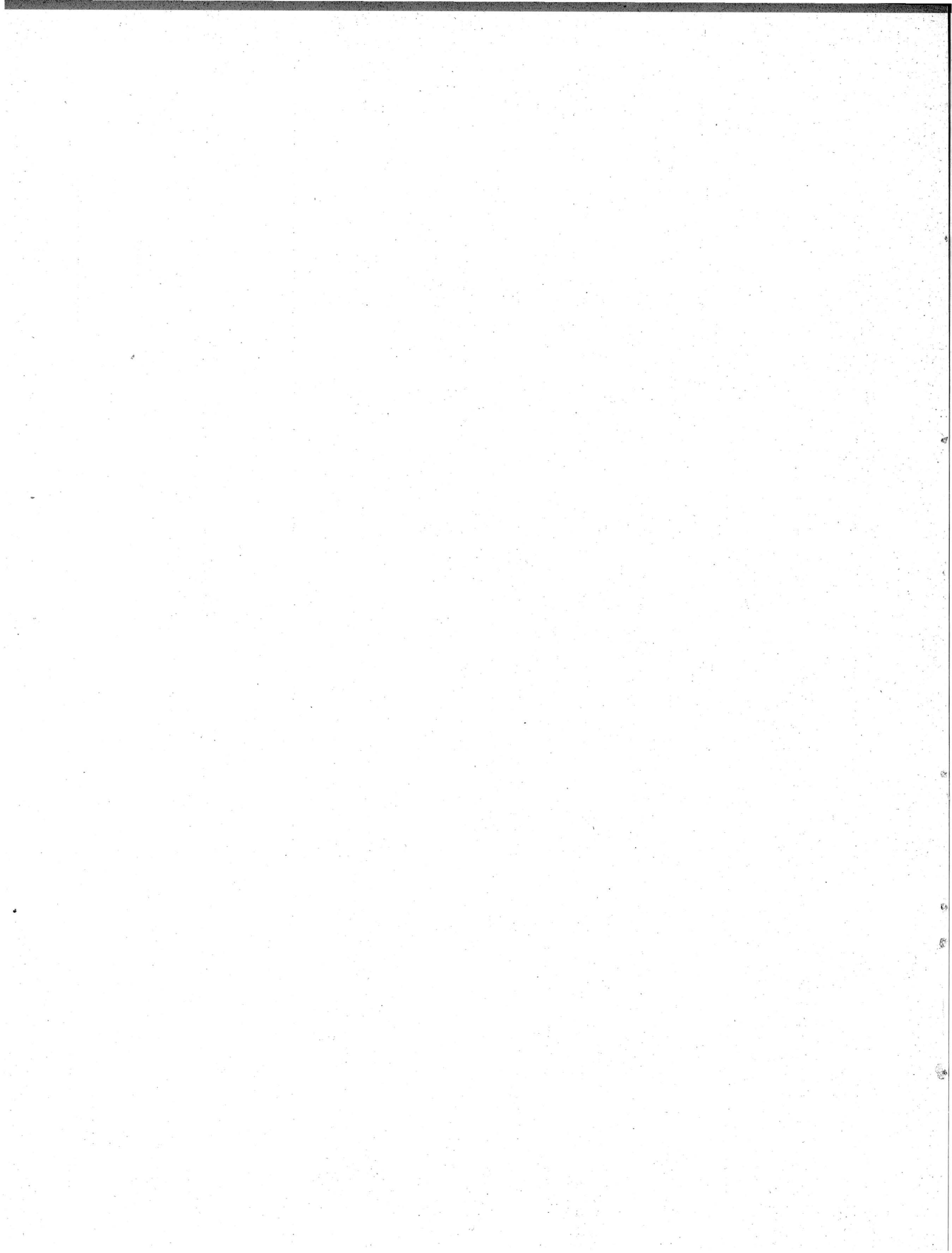

ALLEGATO

CLASSIFICAZIONE DELLE ATTIVITÀ ECONOMICHE

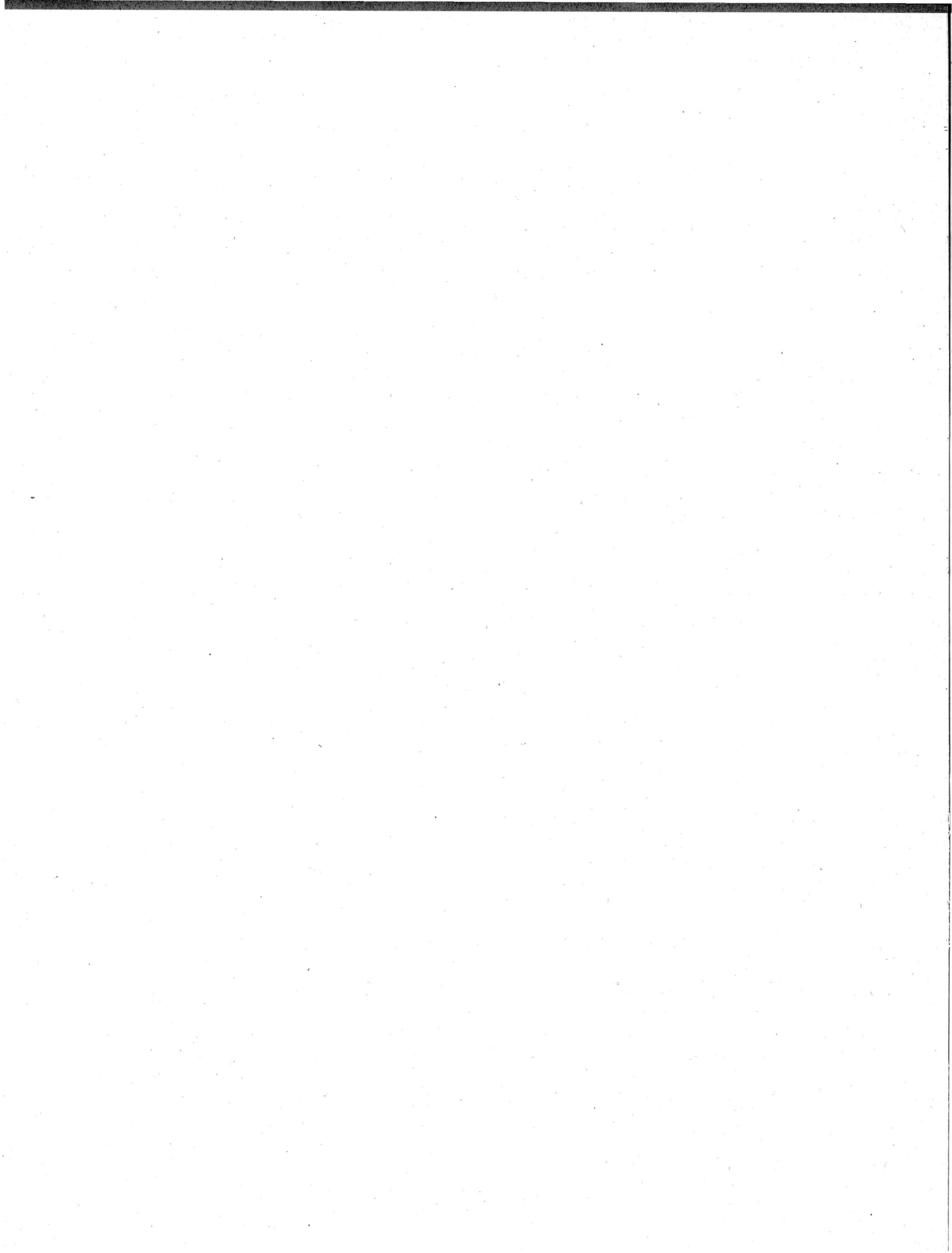

CLASSIFICAZIONE DELLE ATTIVITA' ECONOMICHE

Ramo 1 - Agricoltura, silvicoltura, caccia e pesca

CLASSE 1.01 - AGRICOLTURA E ZOOTECNIA

SOTTOCLASSE 1.01. A — AZIENDE AGRICOLE NON SPECIALIZZATE (*comprese le aziende agricolo-forestali*)

Categoria

- 1.01.01 — Aziende agricole non specializzate
- 1.01.02 — Aziende agricolo-forestali

SOTTOCLASSE 1.01. B — AZIENDE AGRICOLE SPECIALIZZATE

- 1.01.03 — Aziende specializzate viticole
- 1.01.04 — Aziende specializzate olivicole
- 1.01.05 — Aziende specializzate agrumicole
- 1.01.06 — Aziende specializzate orticole
- 1.01.07 — Aziende specializzate frutticole
- 1.01.08 — Aziende specializzate floricole
- 1.01.09 — Aziende specializzate vivaistiche e sementiere
- 1.01.10 — Aziende specializzate miste non classificabili col criterio della prevalenza

SOTTOCLASSE 1.01. C — AZIENDE SPECIALIZZATE ZOOTECNICHE

- 1.01.11 — Aziende di allevamento di bovini
- 1.01.12 — Aziende di allevamento di equini
- 1.01.13 — Aziende di allevamento di ovini
- 1.01.14 — Aziende di allevamento di animali da cortile
- 1.01.15 — Aziende di allevamento di animali da pelliccia
- 1.01.16 — Aziende di allevamento di altri animali

CLASSE 1.02 - SILVICOLTURA

- 1.02.01 — Aziende forestali
- 1.02.02 — Aziende di utilizzazione del bosco (*utilizzatori non silvicoltori*)
- 1.02.03 — Aziende silvo-pastorali

CLASSE 1.03 - CACCIA - PESCA IN ACQUE INTERNE

- 1.03.01 — Caccia e cattura di animali
- 1.03.02 — Pesca e allevamento in acque interne

CLASSE 1.04 - PESCA IN ACQUE MARINE

- 1.04.01 — Pesca in acque marine, da terra
- 1.04.02 — Pesca in acque marine, con naviglio
- 1.04.03 — Pesca con tonnare
- 1.04.04 — Allevamento di pesci e molluschi in acque marine (*valli salse, laghi costieri, stagni litoranei, peschiere e lagune*)

CLASSE 1.05 - ATTIVITÀ CONNESSE CON L'AGRICOLTURA

SOTTOCLASSE 1.05. A — ATTIVITÀ TRASFORMATRICI ANNESSE AD AZIENDE AGRICOLE (*che lavorano prevalentemente prodotti propri*) O SVOLTE IN SOCIALE

- 1.05.01 — Trattamento, trasformazione del latte e manipolazione dei suoi derivati
- 1.05.02 — Produzione di vini e di mosti concentrati
- 1.05.03 — Distillerie per la produzione di acquaviti e liquori
- 1.05.04 — Produzione di olio d'oliva per spremitura
- 1.05.05 — Pilatura e altre lavorazioni di cereali e legumi (*esclusa la molitura*)
- 1.05.06 — Conservazione e trasformazione di frutta, ortaggi, funghi e prodotti similari
- 1.05.07 — Altre attività trasformatrici (*semi oleosi, agrumi, ecc.*)

SOTTOCLASSE 1.05. B — ESERCIZIO DI MACCHINE AGRICOLE

- 1.05.08 — Esercizio di macchine agricole per conto terzi (*compreso il noleggio*)
- 1.05.09 — Esercizio di macchine agricole da parte di consorzi e cooperative aziendali dell'agricoltura

Ramo 2 - Industrie estrattive*(comprese tutte le operazioni complementari per il trattamento e l'arricchimento dei minerali)***CLASSE 2.01 - ESTRAZIONE DI MINERALI METALLIFERI**

Categoria

- 2.01.01 — Miniere di minerali di ferro
- 2.01.02 — Miniere di minerali metalliferi non ferrosi
- 2.01.03 — Ricerche di minerali metalliferi

CLASSE 2.02 - ESTRAZIONE DI MINERALI NON METALLIFERI**SOTTOCLASSE 2.02. A — ESTRAZIONE DI COMBUSTIBILI FOSSILI**

- 2.02.01 — Miniere di combustibili fossili e cave di torba
- 2.02.02 — Miniere di combustibili liquidi e gassosi
- 2.02.03 — Ricerche di combustibili

SOTTOCLASSE 2.02. B — ESTRAZIONE DI MARMO, DI PIETRE E DI ALTRI MATERIALI DA COSTRUZIONE

- 2.02.04 — Cave di marmo e pietre affini, di travertino, granito, pietre da costruzione e alabastro
- 2.02.05 — Cave di sabbia, ghiaia e pietrisco

SOTTOCLASSE 2.02. C — ESTRAZIONE DI ALTRI MINERALI NON METALLIFERI

- 2.02.06 — Miniere di solfo
- 2.02.07 — Cave e miniere di minerali non metalliferi non altrove classificati (*salgemma, grafite, caolino, talco, amianto, acido borico, mica, argilla, quarzo, gesso, marna da cemento, ecc.*)
- 2.02.08 — Estrazione di sale marino e di ebollizione
- 2.02.09 — Sorgenti di acque minerali
- 2.02.10 — Ricerche di minerali non metalliferi (*esclusi i combustibili*)

Ramo 3 - Industrie manifatturiere**CLASSE 3.01 - INDUSTRIE ALIMENTARI E AFFINI***(escluse le attività comprese nella sottoclasse 1.05. A)***SOTTOCLASSE 3.01. A — INDUSTRIE DELLE DERRATE ALIMENTARI E AFFINI (*escluse le bevande*)**

- 3.01.01 — Pilatura e altre lavorazioni di cereali e legumi (*esclusa la molitura*)
- 3.01.02 — Molitura di cereali
- 3.01.03 — Panificazione
- 3.01.04 — Produzione specializzata di biscotti e pasticceria
- 3.01.05 — Pastificazione
- 3.01.06 — Produzione di cioccolato, caramelle e confetture in genere
- 3.01.07 — Produzione e raffinazione dello zucchero
- 3.01.08 — Macellazione, lavorazione e conservazione delle carni
- 3.01.09 — Lavorazione e conservazione dei prodotti alimentari della pesca
- 3.01.10 — Conservazione e trasformazione di frutta, ortaggi, funghi e prodotti similari
- 3.01.11 — Produzione di estratti e dadi alimentari, di alimenti dietetici, di succedanei del caffè; torrefazione del caffè
- 3.01.12 — Trattamento, trasformazione del latte e manipolazione dei suoi derivati
- 3.01.13 — Produzione di olio d'oliva per spremitura
- 3.01.14 — Produzione di olio di semi per spremitura o per estrazione con solvente
- 3.01.15 — Produzione di olio al solvente dalle sansi di oliva
- 3.01.16 — Raffinazione degli oli vegetali, distillazione di acidi grassi, produzione di olio per sintesi
- 3.01.17 — Industrie alimentari non altrove classificate (*preparazione droghe, lavorazione miele, produzione lieviti, cialde, mangimi, glucosio, fecole, estratti per liquori, aceti, ecc.*)

SOTTOCLASSE 3.01. B — INDUSTRIE DELLE BEVANDE E AFFINI

- 3.01.18 — Produzione di vini e di mosti concentrati
- 3.01.19 — Distillerie di alcool di 2^a categoria e produzione di acquaviti e liquori
- 3.01.20 — Produzione di malto, birra ed estratti di malto
- 3.01.21 — Produzione di bevande analcoliche gassate, di seltz e di acque minerali artificiali
- 3.01.22 — Fabbricazione di ghiaccio, produzione di energia refrigerante, magazzini frigoriferi per conto terzi (*esclusi i frigoriferi dei magazzini generali e dei mercati*)
- 3.01.23 — Produzione di gelati

CLASSE 3.02 - INDUSTRIA DEL TABACCO

- 3.02.01 — Stagionatura, manipolazione, selezione e imbottamento delle foglie di tabacco
- 3.02.02 — Lavorazione e confezione di tabacchi stagionati e dei loro sottoprodotti

CLASSE 3.03 - INDUSTRIE DELLE PELLI E DEL CUIOIO

- 3.03.01 — Concerie (*escluse la concia e tintura delle pelli per pellicceria*)
- 3.03.02 — Concia e tintura delle pelli per pellicceria
- 3.03.03 — Fabbricazione di articoli di cuoio, pelle e loro succedanei (*esclusi i guanti e le calzature*)

CLASSE 3.04 - INDUSTRIE TESSILI

SOTTOCLASSE 3.04. A — INDUSTRIA DELLA SETA

Categoria

- 3.04.01 — Produzione del seme bachi
- 3.04.02 — Essiccazione di bozzoli
- 3.04.03 — Trattura della seta e filatura dei bozzoli doppi
- 3.04.04 — Torcitura della seta, pura o mista ad altre fibre, e di altre fibre tessili
- 3.04.05 — Filatura dei cascami di seta e fibre affini
- 3.04.06 — Tessitura della seta, pura o mista ad altre fibre, e di altre fibre tessili
- 3.04.07 — Preparazione, tintura, stampa, apparecchiatura e coesionatura di filati e tessuti di seta, puri o misti, e di altre fibre tessili secondo i procedimenti serici

SOTTOCLASSE 3.04. B — INDUSTRIA DEL COTONE

- 3.04.08 — Filatura e ritoritura del cotone, puro o misto ad altre fibre, e di altre fibre tessili
- 3.04.09 — Tessitura del cotone, puro o misto ad altre fibre, e di altre fibre tessili
- 3.04.10 — Preparazione, tintura, stampa, candeggio, mercerizzazione, gommatura e finitura in genere di tessuti di cotone e di altre fibre tessili

SOTTOCLASSE 3.04. C — INDUSTRIA DELLA LANA

- 3.04.11 — Lavatura meccanica della lana, compresa quella per materassi
- 3.04.12 — Pettinatura della lana, pura o mista ad altre fibre, e di altre fibre tessili
- 3.04.13 — Filatura della lana pettinata, pura o mista ad altre fibre, e di altre fibre tessili
- 3.04.14 — Filatura della lana cardata, vergine o rigenerata, pura o mista ad altre fibre, e di altre fibre tessili
- 3.04.15 — Tessitura della lana, pura o mista ad altre fibre, e di altre fibre tessili
- 3.04.16 — Lavatura, cardatura e filatura a mano della lana; tessitura a mano; tessitura meccanica a carattere artigiano
- 3.04.17 — Preparazione, tintura, stampa, candeggio, mercerizzazione, gommatura e finitura in genere di tessuti di lana e di altre fibre tessili

SOTTOCLASSE 3.04. D — INDUSTRIA DELLA LAVORAZIONE DELLE FIBRE TESSILI ARTIFICIALI (*cellulosiche*) E SINTETICHE

- 3.04.18 — Torcitura delle fibre tessili artificiali e sintetiche
- 3.04.19 — Tessitura delle fibre tessili artificiali e sintetiche
- 3.04.20 — Preparazione, tintura, stampa, candeggio, mercerizzazione, gommatura e finitura in genere delle fibre tessili artificiali e sintetiche

SOTTOCLASSE 3.04. E — INDUSTRIE DELLA CANAPA, DEL LINO, DELLA IUTA E SIMILI

- 3.04.21 — Lavorazione della canapa e del lino, puri o misti ad altre fibre, e di altre fibre tessili (*comprese: la macerazione e stigliatura del lino; la pettinatura, filatura e tessitura del lino, della canapa e simili, puri o misti ad altre fibre; la disintegrazione e cotonizzazione della canapa e di altre fibre*)
- 3.04.22 — Lavorazione della iuta pura o mista ad altre fibre
- 3.04.23 — Fabbricazione di cordami e spaghi

SOTTOCLASSE 3.04. F — INDUSTRIE TESSILI VARIE NON ALTROVE CLASSIFICATE

- 3.04.24 — Lavorazione (*esclusa la filatura*) e classificazione dei cascami di qualsiasi tessile
- 3.04.25 — Fabbricazione di tappeti da terra (*esclusi quelli di cocco*)
- 3.04.26 — Fabbricazione di tessuti di maglia, di maglieria, guanti in maglia e calze
- 3.04.27 — Fabbricazione di reti da pesca e da caccia
- 3.04.28 — Fabbricazione di corde e tappeti di cocco
- 3.04.29 — Fabbricazione di passamanerie, trecce e stringhe; di tulli, veli, merletti e pizzi; di nastri e simili (*anelastici*); ricami a macchina e guipures
- 3.04.30 — Fabbricazione di nastri e tessuti elastici
- 3.04.31 — Lavorazione delle setole, del crine animale, del pelo, delle penne, delle piume, del capok e simili (*esclusa la confezione dei materassi, cuscini, ecc.*)
- 3.04.32 — Fabbricazione e lavorazione di filati, tessuti e affini non altrove classificati (*comprese: a) la lavorazione del cotone idrofilo o per esplosivi e del materiale da medicazione; b) la produzione dei feltri battuti di lana e di pelo non per cappelli; c) la fabbricazione di corde e cordicelle per l'industria tessile*)
- 3.04.33 — Preparazione, tintoria, candeggio, stampa, mercerizzazione, impermeabilizzazione, gommatura ed in genere le lavorazioni inerenti alla finitura e rifinitura di qualsiasi tessile, esclusi i manufatti dell'industria serica, cotoniera, laniera e delle fibre tessili artificiali e sintetiche; imbiancatura e tintoria della paglia, del truciolo, del giunco, della rafia e simili

CLASSE 3.05 - INDUSTRIE DEL VESTIARIO, ABBIGLIAMENTO, ARREDAMENTO E AFFINI

- 3.05.01 — Preparazione del pelo per cappelli; fabbricazione di feltri per cappelli, di cappelli e berretti (*esclusi i cappelli di paglia*)
- 3.05.02 — Fabbricazione di trecce di truciolo, di paglia e di materie affini per cappelli, e di cappelli di truciolo, di paglia e di materie affini
- 3.05.03 — Laboratori di modisteria
- 3.05.04 — Laboratori per la confezione di vestiario
- 3.05.05 — Laboratori per la confezione di pellicce
- 3.05.06 — Laboratori per la confezione di biancheria
- 3.05.07 — Calzaturifici
- 3.05.08 — Laboratori per la confezione e riparazione a mano di calzature
- 3.05.09 — Laboratori per la riparazione a macchina di calzature
- 3.05.10 — Fabbricazione di guanti in pelle

Categoria

- 3.05.11 — Fabbricazione di guanti in stoffa o in tessuto di maglia
- 3.05.12 — Laboratori per la confezione di guarnizioni per abiti, di fiori artificiali e oggetti di ornamento e arredamento
- 3.05.13 — Fabbricazione in serie di bottoni (*esclusi i bottoni metallici, a pressione, di vetro e di porcellana*)
- 3.05.14 — Laboratori per confezioni varie o accessorie del vestiario e affini (*busti, ombrelli, cravatte, bretelle, ecc.*)
- 3.05.15 — Laboratori di materassaio, di tappezziere in stoffa e laboratori per confezioni di vele, bandiere e simili
- 3.05.16 — Confezione di parrucche e lavorazione di capelli. Lavorazione delle penne e delle piume da ornamento

CLASSE 3.06 - INDUSTRIE DEL LEGNO

SOTTOCLASSE 3.06. A — INDUSTRIE DEL LEGNO, DEL SUGHERO E AFFINI (*esclusa la fabbricazione di mobili e la costruzione di veicoli*)

- 3.06.01 — Segazione, stagionatura e conservazione del legno
- 3.06.02 — Produzione di compensati e simili, di tranciati e di pannel fibrolegnosi
- 3.06.03 — Fabbricazione di recipienti in legno
- 3.06.04 — Laboratori di falegnameria e di carpenteria in legno
- 3.06.05 — Fabbricazione di utensili, attrezzi ed altri oggetti in legno
- 3.06.06 — Preparazione del crine vegetale, della trebbia, del truciolo e treccie di truciolo non per cappelli e simili. Lavorazione di canne palustri, vimini, giunchi, paglia e treccie di paglia non per cappelli, sparto e saggina (*esclusa la fabbricazione dei cappelli di paglia*)
- 3.06.07 — Fabbricazione di scope e affini
- 3.06.08 — Lavorazione del sughero

SOTTOCLASSE 3.06. B — INDUSTRIE DEL MOBILIO E DELL'ARREDAMENTO IN LEGNO

- 3.06.09 — Fabbricazione di mobili e di arredamenti in legno
- 3.06.10 — Lucidatura, laccatura, doratura di mobili e di altri oggetti in legno

SOTTOCLASSE 3.06. C — INDUSTRIE DEI VEICOLI E CARPENTERIA NAVALE IN LEGNO

- 3.06.11 — Costruzione e riparazione di veicoli in legno
- 3.06.12 — Carpenteria navale in legno

CLASSE 3.07 - INDUSTRIE DELLA CARTA E DELLA CARTOTECNICA

- 3.07.01 — Fabbricazione di paste da carta, fabbricazione di carta e di cartone
- 3.07.02 — Trasformazione della carta e del cartone (*compresa la fabbricazione di carte da parati e di carte da gioco*) e produzioni cartotecniche

CLASSE 3.08 - INDUSTRIE POLIGRAFICHE, EDITORIALI E AFFINI

- 3.08.01 — Arti grafiche (*compresa la fotoincisione*)
- 3.08.02 — Legatorie e rilegatorie
- 3.08.03 — Editorie e agenzie di stampa
- 3.08.04 — Copisterie e laboratori di riproduzione disegni

CLASSE 3.09 - INDUSTRIE FOTO-FONO-CINEMATOGRAFICHE

- 3.09.01 — Studi fotografici e fotografie commerciali
- 3.09.02 — Produzione, sincronizzazione, doppiatura, sviluppo e stampa di pellicole cinematografiche
- 3.09.03 — Incisione, edizione e stampa di dischi fonografici

CLASSE 3.10 - INDUSTRIE METALLURGICHE

- 3.10.01 — Produzione e prime lavorazioni dei metalli ferrosi
- 3.10.02 — Seconde lavorazioni del ferro e dell'acciaio (*bulloneria grezza; derivati della lavorazione del filo; nastri laminati a freddo; trafilati a freddo; tubi avvicinati, aggraffati, saldati e simili*)
- 3.10.03 — Produzione e lavorazione dei metalli non ferrosi

CLASSE 3.11 - INDUSTRIE MECCANICHE

SOTTOCLASSE 3.11. A — FONDERIE DI 2ª FUSIONE

- 3.11.01 — Fonderie di ghisa di 2ª fusione
- 3.11.02 — Fonderie di metalli non ferrosi di 2ª fusione

SOTTOCLASSE 3.11. B — COSTRUZIONE DI MACCHINE MOTRICI, VARIATORI E RIDUTTORI DI VELOCITÀ E DI APPARECCHI PER IMPIANTI DI SOLLEVAMENTO E TRASPORTO (*escluse le macchine e gli apparecchi elettrici*)

- 3.11.03 — Costruzione di macchine motrici non elettriche, nonché di parti ed accessori delle stesse
- 3.11.04 — Costruzione di trasmissioni e di organi relativi
- 3.11.05 — Costruzione di apparecchi per impianti di sollevamento e trasporto

SOTTOCLASSE 3.11. C — COSTRUZIONE DI MACCHINE UTENSILI E DI UTENSILERIA PER MACCHINE

- 3.11.06 — Costruzione di macchine utensili per la lavorazione dei metalli
- 3.11.07 — Costruzione di macchine utensili per la lavorazione del legno, di macchine per materie plastiche, per cuoio e gomma, di macchine per la produzione e lavorazione del vetro ed affini
- 3.11.08 — Fabbricazione di utensileria per macchine utensili per la lavorazione dei metalli

SOTTOCLASSE 3.11. D — COSTRUZIONE DI MACCHINE OPERATRICI, DI MACCHINE PER L'AGRICOLTURA, DI POMPE, COMPRESSORI, VALVOLAME E SIMILI

Categoria

- 3.11.09 — Costruzione di macchine per l'agricoltura
- 3.11.10 — Costruzione di macchine per l'estrazione e il trattamento dei minerali, compreso macchinario e attrezzatura per trivellazione del sottosuolo e per l'industria del petrolio e del metano; costruzione di macchine per laterizi e per la lavorazione del marmo e delle pietre
- 3.11.11 — Costruzione di macchine ed apparecchi per l'industria tessile e del vestiario
- 3.11.12 — Costruzione di macchine per la fabbricazione o lavorazione della carta e dei cartoni, per cartotecnica e legatoria e di macchine grafiche
- 3.11.13 — Costruzione di macchine per siderurgia e per fonderia
- 3.11.14 — Costruzione di macchine e apparecchi per le industrie chimiche e alimentari
- 3.11.15 — Costruzione di pompe, compressori, ventilatori industriali e fucine, rubinetteria, valvole e saracinesche, apparecchi ad aria compressa e affini; costruzione di macchine per la produzione del freddo e del ghiaccio

SOTTOCLASSE 3.11. E — COSTRUZIONE DI CARPENTERIA METALLICA, FORNI, CALDAIE E APPARECCHI TERMICI

- 3.11.16 — Costruzione di carpenteria metallica
- 3.11.17 — Costruzione di mobili e arredi metallici (*anche per uso sanitario*), casseforti, armadi e serrature di sicurezza
- 3.11.18 — Costruzione di forni, caldaie e apparecchi termici per uso industriale
- 3.11.19 — Costruzione di apparecchi igienico-sanitari e termici per uso domestico (*compresi cucine, fornelli e stufe non elettriche*)

SOTTOCLASSE 3.11. F — COSTRUZIONE DI MACCHINE, APPARECCHI E STRUMENTI ELETTRICI, DI TELECOMUNICAZIONE E AFFINI

- 3.11.20 — Costruzione di macchine, apparecchi e strumenti elettrici
- 3.11.21 — Costruzione di apparecchi di telecomunicazione in genere e affini

SOTTOCLASSE 3.11. G — COSTRUZIONE DI MEZZI DI TRASPORTO E LAVORI AFFINI

- 3.11.22 — Costruzione o montatura di biciclette e fabbricazione di parti di bicicletta
- 3.11.23 — Costruzione o montatura di motoveicoli
- 3.11.24 — Costruzione di autoveicoli e autotelai
- 3.11.25 — Costruzione di carrozzerie e di rimorchi per auto e motoveicoli, per autoveicoli speciali per vetture filoviarie
- 3.11.26 — Fabbricazione di parti e accessori di auto e motoveicoli e di rimorchi
- 3.11.27 — Costruzione di materiale rotabile ferrotramviario e filoviario
- 3.11.28 — Costruzione e riparazione di aeromobili
- 3.11.29 — Cantieri navali per costruzioni metalliche
- 3.11.30 — Demolizione di navi

SOTTOCLASSE 3.11. H — MECCANICA DI PRECISIONE; FABBRICAZIONE DI MONETE, MEDAGLIE, OREFICERIA, ARGENTERIA E AFFINI

- 3.11.31 — Costruzione di macchine ed apparecchi per prove di materiali
- 3.11.32 — Costruzione o montatura di orologi e di movimenti di orologeria, compresa la costruzione di parti di orologi e di movimenti di orologeria
- 3.11.33 — Costruzione di apparecchi e strumenti ottici, topografici e geodetici; di strumenti per misure scientifiche in genere, per misure industriali varie, per laboratori di chimica e fisica; di misure lineari; di strumenti da disegno
- 3.11.34 — Costruzione di apparecchi e strumenti per misure di peso e capacità, di apparecchi automatici, dosatori, distributori e affini
- 3.11.35 — Costruzione di macchine per scrivere, per calcolare, registratori di cassa, duplicatori grafici ed altre macchine affini
- 3.11.36 — Costruzione di strumenti e apparecchi per chirurgia, per medicina e per odontotecnica
- 3.11.37 — Fabbricazione di monete, medaglie, oreficeria, argenteria e affini

SOTTOCLASSE 3.11. I — FABBRICAZIONE DI PRODOTTI MECCANICI NON ALTROVE CLASSIFICATI

- 3.11.38 — Fabbricazione di serramenta e di minuterie metalliche
- 3.11.39 — Fabbricazione di scatolame, fustame metallico e prodotti affini di lamiera sottile
- 3.11.40 — Fabbricazione di molle
- 3.11.41 — Produzione di bulloneria e viteria lavorata
- 3.11.42 — Fabbricazione di stoviglie, vasellame, posateria, attrezzi da cucina e di accessori casalinghi
- 3.11.43 — Fabbricazione di coltellerie, strumenti chirurgici, armi bianche e attrezzi per arti e mestieri
- 3.11.44 — Fabbricazione di armi da fuoco e di materiale bellico in genere

SOTTOCLASSE 3.11. L — OFFICINE PER LAVORAZIONI E RIPARAZIONI MECCANICHE VARIE

- 3.11.45 — Officine di fucinatura, stampatura e imbutitura, per conto terzi
- 3.11.46 — Officine per trattamenti superficiali ed elettrolitici dei metalli
- 3.11.47 — Lavori di picchettaggio e coloritura di navi
- 3.11.48 — Officine da ramaio, lattoniere, stagnino, fabbro ferraio, maniscalco e arrotino (*compresi gli ambulanti*)

Categoria

- 3.11.49 — Officine per riparazioni di autoveicoli
- 3.11.50 — Officine per riparazioni di motoveicoli e biciclette
- 3.11.51 — Officine per riparazioni meccaniche specializzate (*escluse quelle dei mezzi di trasporto*)
- 3.11.52 — Officine per lavorazioni e riparazioni meccaniche generiche per conto terzi
- 3.11.53 — Officine per riparazioni di macchinari e apparecchi elettrici e di telecomunicazioni
- 3.11.54 — Officine per riparazioni di apparecchi e materiali di riscaldamento, ventilazione, condizionamento d'aria, idrico-sanitari

CLASSE 3.12 - INDUSTRIE DELLA TRASFORMAZIONE DEI MINERALI
NON METALLIFERI (*esclusi i derivati del petrolio e del carbone*)

- 3.12.01 — Macinazione e lavaggio di minerali non metalliferi (*terre coloranti, caolino, roccia asfaltica, grafite, ecc.*)
- 3.12.02 — Lavorazione della pietra da costruzione e per uso industriale
- 3.12.03 — Lavorazione dei marmi e delle pietre affini, del travertino, del granito e dell'alabastro
- 3.12.04 — Fabbricazione di calce, cemento e gesso
- 3.12.05 — Fabbricazione di laterizi
- 3.12.06 — Industrie della ceramica, del grès e del materiale refrattario
- 3.12.07 — Lavorazione degli abrasivi naturali
- 3.12.08 — Fabbricazione di manufatti in cemento semplici o armati, di conglomerati cementizi misti con fibre o altre materie, di manufatti in gesso e stucco
- 3.12.09 — Fabbricazione e lavorazione del vetro (*escluse le lenti lavorate per occhiali e per strumenti ottici*)
- 3.12.10 — Lavorazione di pietre dure e preziose per gioielleria e per uso industriale
- 3.12.11 — Fabbricazione di prodotti ed oggetti da minerali non metalliferi non altrove classificati (*lavori in mosaico, ecc.*)

CLASSE 3.13 - INDUSTRIE CHIMICHE E AFFINI

SOTTOCLASSE 3.13. A — INDUSTRIE CHIMICHE

- 3.13.01 — Industrie chimico-estrattive e chimico-mineralurgiche
- 3.13.02 — Produzione di esplosivi
- 3.13.03 — Produzione di azotati, alcool metilico sintetico, acido solforico, concimi fosfatici, acido fosforico, anticrittogamici e antiparassitari per uso agricolo e di prodotti affini
- 3.13.04 — Produzione di soda, potassa, cloro e suoi principali derivati, acido cloridrico per reazione e per sintesi e suoi sali e derivati
- 3.13.05 — Industrie elettrochimiche (*compresa la produzione di abrasivi artificiali*)
- 3.13.06 — Produzione di acido acetico, suoi sali e derivati; di acetone; di alcool metilico (*escluso il sintetico*), butilico e derivati; di prodotti di esterificazione
- 3.13.07 — Produzione di alcool etilico di 1^a categoria
- 3.13.08 — Produzione di gas compressi
- 3.13.09 — Idrogenazione di oli e grassi, vegetali e animali, e lavorazione dei grassi
- 3.13.10 — Produzione di saponi, detersivi, glicerine, profumerie, essenze, aromi, candele e affini
- 3.13.11 — Produzione dei derivati agrumari
- 3.13.12 — Produzione di tartari, tartrati e derivati
- 3.13.13 — Produzioni farmaceutiche, chimico-farmaceutiche ed affini
- 3.13.14 — Produzione di estratti per concia e tinta e di concianti minerali
- 3.13.15 — Produzione di colori organici sintetici e relativi prodotti intermedi
- 3.13.16 — Produzione di vernici, pitture, smalti, inchiostri, destrine, colle, ceralacche ed affini
- 3.13.17 — Produzione di materie plastiche e resine sintetiche
- 3.13.18 — Produzione del trasparente di cellulosa
- 3.13.19 — Produzione di materiali sensibili per fotografia e cinematografia
- 3.13.20 — Produzioni chimiche varie non altrove classificate (*fiammiferi, colori inorganici, creme per calzature e per pavimenti, permanganato potassico, carboni attivi, prodotti per odontoiatria, colla di pesce, ecc.*)
- 3.13.21 — Laboratori di analisi chimiche e merceologiche

SOTTOCLASSE 3.13. B — INDUSTRIE DEI DERIVATI DEL PETROLIO E DEL CARBONE

- 3.13.22 — Produzione e lavorazione di oli minerali, miscele lubrificanti ed affini
- 3.13.23 — Raffinerie di petrolio
- 3.13.24 — Produzione di derivati della distillazione del carbone (*escluse le cokerie e le officine del gas*)
- 3.13.25 — Cokerie

SOTTOCLASSE 3.13. C — INDUSTRIE PER LA PRODUZIONE DELLA CELLULOSA PER USI TESSILI.
DELLE FIBRE TESSILI ARTIFICIALI E SINTETICHE

- 3.13.26 — Produzione di cellulosa per usi tessili
- 3.13.27 — Produzione di fibre tessili artificiali e sintetiche

CLASSE 3.14 - INDUSTRIE DELLA GOMMA ELASTICA

- 3.14.01 — Produzione di articoli di gomma elastica e di guttaperca e di gomma rigenerata
- 3.14.02 — Vulcanizzazione e riparazione di oggetti di gomma

CLASSE 3.15 - INDUSTRIE MANIFATTURIERE VARIE

- 3.15.01 — Produzione di cavi e conduttori elettrici isolati
- 3.15.02 — Fabbricazione di lampade elettriche, lampade e tubi luminescenti, valvole termoioniche e recipienti isolanti (*thermos*)

Categoria

- 3.15.03 — Fabbricazione di strumenti musicali
 3.15.04 — Fabbricazione di oggetti in materie plastiche
 3.15.05 — Altre industrie manifatturiere non altrove classificate (*oggetti in corno, avorio e tartaruga, spazzole, giocattoli di ogni genere, penne stilografiche, corde di budello per tennis e per strumenti musicali, cartucce, tubi isolanti, manichini, ecc.*)

Ramo 4 - Industrie delle costruzioni e dell'installazione di impianti

CLASSE 4.01 - INDUSTRIE DELLE COSTRUZIONI

- 4.01.01 — Costruzioni edili (*esclusa l'edilizia specializzata*)
 4.01.02 — Movimenti di terra e lavori stradali
 4.01.03 — Edilizia specializzata
 4.01.04 — Edilizia minore ed attività ausiliarie dell'edilizia

CLASSE 4.02 - INDUSTRIE DELL'INSTALLAZIONE DI IMPIANTI DA PARTE DI AZIENDE SPECIALIZZATE, NON COSTRUTTRICI

- 4.02.01 — Installazione di impianti di riscaldamento, di ventilazione, di condizionamento, idrico-sanitari, di distribuzione di gas ed acqua calda, pneumatici, pluviali e coperture
 4.02.02 — Installazione di impianti di produzione, trasformazione, trasporto ed utilizzazione di energia elettrica
 4.02.03 — Installazione di impianti telegrafici, telefonici e radiotelegrafonici (*linee telegrafiche e telefoniche; impianti telefonici interni; stazioni telefoniche amplificatrici; impianti di apparati telegrafici*)
 4.02.04 — Manutenzione e conduzione di impianti

**Ramo 5 - Produzione e distribuzione di energia elettrica e di gas
Distribuzione di acqua**

CLASSE 5.01 - PRODUZIONE E DISTRIBUZIONE DI ENERGIA ELETTRICA E DI GAS

- 5.01.01 — Produzione, trasporto e distribuzione di energia elettrica
 5.01.02 — Produzione e distribuzione di gas illuminante
 5.01.03 — Trasporto e distribuzione di gas naturali a mezzo di gasdotti

CLASSE 5.02 - DISTRIBUZIONE DI ACQUA

- 5.02.01 — Distribuzione di acqua potabile e non potabile

Ramo 6 - Trasporti e comunicazioni

CLASSE 6.01 - TRASPORTI

SOTTOCLASSE 6.01. A — TRASPORTI TERRESTRI

- 6.01.01 — Ferrovie esercitate dallo Stato (*compreso l'esercizio dei vagoni letto e ristorante e delle navi traghetto*)
 6.01.02 — Ferrovie in concessione (*compreso l'esercizio di binari di raccordo per conto terzi*)
 6.01.03 — Tramvie, filovie, autolinee, funivie, ecc. extraurbane
 6.01.04 — Tramvie, filovie, autolinee, funivie, ecc. urbane (*compresi i servizi pubblici di ascensori e altri servizi collettivi urbani di trasporto esclusivo o prevalente di persone*)
 6.01.05 — Servizi di trasporto persone con vetture od autovetture da piazza e da rimessa
 6.01.06 — Servizi di trasporto merci su via ordinaria o per funivia

SOTTOCLASSE 6.01. B — TRASPORTI PER VIA D'ACQUA ED AEREA

- 6.01.07 — Trasporti marittimi
 6.01.08 — Trasporti lacuali, fluviali e lagunari
 6.01.09 — Trasporti aerei

SOTTOCLASSE 6.01. C — ATTIVITÀ AUSILIARIE DEI TRASPORTI

- 6.01.10 — Servizi ausiliari delle ferrovie (*pulizia carri ferroviari, deposito bagagli, noleggio cuscini, ecc.*)
 6.01.11 — Servizi ausiliari dei trasporti su via ordinaria (*autorimesse, posteggio veicoli, scuderie, gestione autostrade, ecc.*)
 6.01.12 — Servizi ausiliari dei trasporti per via d'acqua (*mediazione noleggi marittimi, ormeggio e disormeggio, servizi di palombaro e di salvataggio, bacini di carenaggio, ecc.*)
 6.01.13 — Servizi ausiliari dei trasporti per via aerea (*pulizia e manutenzione aeroporti, rifornimento carburante, ecc.*)
 6.01.14 — Imprese di carico, scarico e facchinaggio
 6.01.15 — Imprese di portabagagli
 6.01.16 — Imprese di spedizioni (*spedizionieri*)
 6.01.17 — Noleggio di mezzi di trasporto

CLASSE 6.02 - COMUNICAZIONI

- 6.02.01 — Servizi postali, telegrafici, telefonici, radiotelegrafonici e televisivi, gestiti direttamente dallo Stato
 6.02.02 — Servizi telegrafici, telefonici, radiotelegrafonici e televisivi, in concessione

Categoria

6.02.03 — Servizi postali, telegrafici, radiotelegrafici e telefonici, gestiti in appalto da aziende private

Ramo 7 - Commercio**CLASSE 7.01 - COMMERCIO ALL'INGROSSO****SOTTOCLASSE 7.01. A — COMMERCIO ALL'INGROSSO DI PRODOTTI AGRICOLI E ALIMENTARI**

- 7.01.01 — Commercio all'ingrosso di cereali (*compreso il riso greggio*), legumi secchi, foraggi e semi oleosi
- 7.01.02 — Commercio all'ingrosso di sementi da orto e da prato e di piante officinali
- 7.01.03 — Commercio all'ingrosso di fiori, foglie ornamentali, piante ornamentali e da fiore, bulbi da fiore e semi da giardino
- 7.01.04 — Commercio all'ingrosso di frutta fresca e secca, agrumi, ortaggi, funghi ed altri prodotti affini
- 7.01.05 — Commercio all'ingrosso di animali vivi (*escluso il pollame e affini e i conigli*)
- 7.01.06 — Commercio all'ingrosso di seme bachi e di bozzoli
- 7.01.07 — Commercio all'ingrosso di uova, pollame vivo e affini, conigli vivi
- 7.01.08 — Commercio all'ingrosso di carni e sottoprodotti commestibili, freschi e congelati
- 7.01.09 — Commercio all'ingrosso di salumi, conserve alimentari ed affini (*escluse le conserve a base di pesce*)
- 7.01.10 — Commercio all'ingrosso di prodotti della pesca, freschi e congelati
- 7.01.11 — Commercio all'ingrosso di prodotti della pesca, secchi e conservati
- 7.01.12 — Commercio all'ingrosso di latte, latticini e formaggi
- 7.01.13 — Commercio all'ingrosso di farine, pane, paste alimentari, riso brillato, biscotti, gallette ed altri prodotti di cereali non specificati
- 7.01.14 — Commercio all'ingrosso di vini ed altre bevande, di alcool per liquori, di aceto
- 7.01.15 — Commercio all'ingrosso di oli alimentari
- 7.01.16 — Commercio all'ingrosso di caffè, coloniali, spezie, droghe e zucchero
- 7.01.17 — Commercio all'ingrosso di dolciumi di ogni genere
- 7.01.18 — Commercio all'ingrosso di prodotti alimentari vari non compresi nelle precedenti categorie (*ghiaccio, miele, lieviti, ecc.*)

SOTTOCLASSE 7.01. B — COMMERCIO ALL'INGROSSO DI MATERIE PRIME E AUSILIARIE NON ALIMENTARI

- 7.01.19 — Commercio all'ingrosso di fibre tessili e di filati per uso industriale
- 7.01.20 — Commercio all'ingrosso di legname e affini, sughero
- 7.01.21 — Commercio all'ingrosso di pelli greggie
- 7.01.22 — Commercio all'ingrosso di solfo, pietre per uso industriale, terre e di altri minerali non metalliferi (*esclusi i materiali da costruzione*)
- 7.01.23 — Commercio all'ingrosso di materiali da costruzione
- 7.01.24 — Commercio all'ingrosso di minerali metalliferi e di metalli
- 7.01.25 — Commercio all'ingrosso di combustibili solidi
- 7.01.26 — Commercio all'ingrosso di oli minerali, carburanti e lubrificanti
- 7.01.27 — Commercio all'ingrosso di setole, crine, ossa ed altre spoglie animali
- 7.01.28 — Commercio all'ingrosso di cenci, cascami e residui di lavorazioni, carta da macero e materiali vari da recupero (*compresi i rottami metallici*)

SOTTOCLASSE 7.01. C — COMMERCIO ALL'INGROSSO DI PRODOTTI INDUSTRIALI NON ALIMENTARI

- 7.01.29 — Commercio all'ingrosso di prodotti finiti in ferro o altro metallo (*escluse le macchine ed i veicoli*) e relative parti staccate
- 7.01.30 — Commercio all'ingrosso di macchine utensili, operatrici e di attrezzi e materiali vari (*escluse le macchine e gli attrezzi agricoli, nonché gli apparecchi per uso domestico*)
- 7.01.31 — Commercio all'ingrosso di macchine e strumenti di precisione, orologerie, apparecchi e materiali radioelettrici
- 7.01.32 — Commercio all'ingrosso di veicoli, accessori e parti di ricambio
- 7.01.33 — Commercio all'ingrosso di gioie, di pietre preziose fini e sintetiche e di metalli preziosi
- 7.01.34 — Commercio all'ingrosso di oggetti lavorati in marmo, alabastro e simili
- 7.01.35 — Commercio all'ingrosso di prodotti chimici per l'agricoltura e di macchine e attrezzi agricoli
- 7.01.36 — Commercio all'ingrosso di cuoi e pelli conciate (*escluse le pelli da pellicceria*)
- 7.01.37 — Commercio all'ingrosso di calzature e di accessori per calzature
- 7.01.38 — Commercio all'ingrosso di tessuti, anche per arredamento
- 7.01.39 — Commercio all'ingrosso di filati cucirini e per aguglieria, di mercerie e di passamanerie
- 7.01.40 — Commercio all'ingrosso di articoli di abbigliamento e di vestiario e relativi accessori
- 7.01.41 — Commercio all'ingrosso di pellicce e pelli da pellicceria
- 7.01.42 — Commercio all'ingrosso di articoli da viaggio, pelletterie e marocchinerie e relativi accessori
- 7.01.43 — Commercio all'ingrosso di mobili e di articoli di arredamento (*compresa la carta da parati*)
- 7.01.44 — Commercio all'ingrosso di macchine ed apparecchi per uso domestico
- 7.01.45 — Commercio all'ingrosso di vetrerie, cristallerie, ceramiche e affini
- 7.01.46 — Commercio all'ingrosso di spaghi e cordami, sacchi, tele di iuta e simili
- 7.01.47 — Commercio all'ingrosso di recipienti in legno e di prodotti in canne palustri, vimini, giunchi, paglia e treccie di paglia, liste di legno e affini
- 7.01.48 — Commercio all'ingrosso di carta e cartone in genere (*esclusa la carta da parati*)
- 7.01.49 — Commercio all'ingrosso di libri, di articoli di cartoleria e di cancelleria
- 7.01.50 — Commercio all'ingrosso di prodotti chimici per l'industria, di vernici, candele, creme per lucidare e di oli e grassi industriali
- 7.01.51 — Commercio all'ingrosso di specialità medicinali e di prodotti chimico-farmaceutici, di profumeria e cosmetici
- 7.01.52 — Commercio all'ingrosso di articoli sanitari, presidi, ferri chirurgici e materiale da medicazione
- 7.01.53 — Commercio all'ingrosso di prodotti industriali non alimentari non compresi nelle precedenti categorie (*manufatti di gomma e di plastica, pellicole fotografiche, giocattoli, articoli per fumatori, articoli di sughero, fiammiferi, ecc.*)

CLASSE 7.02 - COMMERCIO AL MINUTO

SOTTOCLASSE 7.02. A — COMMERCIO AL MINUTO DI GENERI ALIMENTARI

Categoria

- 7.02.01 — Macellerie di carne bovina
- 7.02.02 — Macellerie di carne equina
- 7.02.03 — Rivendite di carne ovina, caprina, di pollame, selvaggina e uova
- 7.02.04 — Macellerie miste di carne bovina, suina, ovina, caprina, ecc.
- 7.02.05 — Pizzicherie, salumerie, salsamentarie ed affini; gastronomie, rosticcerie e friggitorie (senza licenza di P.S.)
- 7.02.06 — Rivendite di pesce
- 7.02.07 — Latterie (*compresa l'eventuale vendita di latticini, formaggi, uova, gelati e pasticcerie*) (senza licenza di P.S.)
- 7.02.08 — Negozi di cereali, farine, pane, paste alimentari, biscotti e gallette, di altri prodotti da cereali e di legumi secchi
- 7.02.09 — Negozi di pane e di altri generi alimentari, con annesso forno
- 7.02.10 — Negozi di generi alimentari, con annessa osteria senza cucina
- 7.02.11 — Negozi di dolci (compresa l'eventuale annessa produzione)
- 7.02.12 — Negozi di frutta, ortaggi, legumi freschi, funghi e generi affini
- 7.02.13 — Drogherie (*compresa l'eventuale annessa torrefazione del caffè*)
- 7.02.14 — Negozi di vini, liquori, oli, acque minerali e simili (*escluse le mescite*)
- 7.02.15 — Rivendite di sale, tabacchi ed altri generi di monopolio
- 7.02.16 — Negozi di generi alimentari vari non classificabili col criterio della prevalenza nelle categorie precedenti

SOTTOCLASSE 7.02. B — COMMERCIO AL MINUTO DI PRODOTTI TESSILI E DI ARTICOLI DI VESTIARIO, ABBIGLIAMENTO E ARREDAMENTO

- 7.02.17 — Negozi di tessuti, anche per arredamento
- 7.02.18 — Negozi di confezioni per uomo, signora e bambino (*escluse le pellicce*)
- 7.02.19 — Negozi di biancheria, maglieria, articoli di abbigliamento, cravatte e affini (*compresi i guanti*)
- 7.02.20 — Negozi di filati, mercerie, passamanerie e ricami
- 7.02.21 — Negozi di cappelli per uomo e signora
- 7.02.22 — Negozi di cuoi, pellami, accessori per calzature e affini
- 7.02.23 — Negozi di calzature
- 7.02.24 — Negozi di ombrelli, bastoni, articoli da viaggio e oggetti in cuoio
- 7.02.25 — Negozi di pelliccerie
- 7.02.26 — Negozi di articoli sportivi
- 7.02.27 — Negozi di articoli di gomma e derivati e di effetti di vestiario gommati
- 7.02.28 — Negozi di spaghi, cordami, sacchi, tele di iuta e simili
- 7.02.29 — Negozi di articoli in canne palustri, vimini, giunchi, paglia e trecce di paglia, liste di legno e affini
- 7.02.30 — Negozi di mobili (*esclusi quelli in metallo*)
- 7.02.31 — Negozi di stucchi, carte da parati ed affini
- 7.02.32 — Negozi di utensili e articoli casalinghi, di vetrerie, cristallerie e ceramiche
- 7.02.33 — Negozi di chincaglierie, bigiotterie, articoli per fumatori e affini
- 7.02.34 — Botteghe antiquarie (*oggetti con almeno 100 anni*)
- 7.02.35 — Negozi di oggetti d'arte moderna e contemporanea (*comprese le gallerie di esposizione e di vendita*)
- 7.02.36 — Negozi di quadri, bronzi, sculture, stampe, mosaici, ed altri oggetti dell'artigianato artistico
- 7.02.37 — Negozi di arredi sacri e di articoli religiosi
- 7.02.38 — Gioiellerie, oreficerie, argenterie e orologerie
- 7.02.39 — Negozi di fiori, foglie ornamentali, piante ornamentali e da fiore, bulbi da fiore e semi da giardino
- 7.02.40 — Grandi magazzini (1)
- 7.02.41 — Negozi di indumenti e oggetti usati
- 7.02.42 — Negozi di prodotti tessili e di articoli di vestiario, abbigliamento e arredamento vari, non classificabili col criterio della prevalenza nelle categorie precedenti

SOTTOCLASSE 7.02. C — COMMERCIO AL MINUTO DI PRODOTTI MECCANICI E AFFINI

- 7.02.43 — Negozi di ferramenta, utensili e attrezzi da lavoro, casseforti e metalli non ferrosi
- 7.02.44 — Negozi di apparecchi e materiali per impianti idraulici, igienico-sanitari, di riscaldamento e affini
- 7.02.45 — Commercio al minuto di macchine, apparecchi e attrezzi per l'agricoltura e per l'industria
- 7.02.46 — Commercio al minuto di macchine, mobili e attrezzature varie in metallo, per ufficio
- 7.02.47 — Negozi di materiale elettrico, apparecchi elettrodomestici e oggetti per illuminazione
- 7.02.48 — Commercio al minuto di macchine e mobili in metallo per uso domestico
- 7.02.49 — Commercio al minuto di apparecchi ottici, fotografici e affini, macchine e strumenti di precisione (*escluse le orologerie*)
- 7.02.50 — Commercio al minuto di armi, munizioni, esplosivi e attrezzi per la caccia e per la pesca
- 7.02.51 — Commercio al minuto di veicoli, accessori e parti di ricambio

SOTTOCLASSE 7.02 D — COMMERCIO AL MINUTO DI PRODOTTI E ARTICOLI VARI

- 7.02.52 — Cartolerie
- 7.02.53 — Librerie
- 7.02.54 — Rivendite di giornali e di riviste
- 7.02.55 — Negozi di apparecchi radio e accessori, di strumenti ed edizioni musicali
- 7.02.56 — Negozi di giocattoli e affini
- 7.02.57 — Negozi di vernici, smalti, colori, terre coloranti, pennelli e affini
- 7.02.58 — Negozi di laterizi, cemento, calce ed altri materiali da costruzione
- 7.02.59 — Negozi di articoli sanitari e di prodotti chimici e chimico-farmaceutici (*escluse le farmacie ed esclusi i prodotti per l'agricoltura*)
- 7.02.60 — Negozi di profumerie, di oggetti per toletta e per l'igiene della persona
- 7.02.61 — Rivendite di benzina, gasolio, supercarburanti e lubrificanti

(1) Devono intendersi gli esercizi commerciali che in una stessa unità locale e sotto la stessa direzione, di norma in appositi reparti, vendono articoli di generi assai vari che normalmente formano oggetto di commercio da parte di altrettanti corrispondenti negozi.

Categoria

- 7.02.62 — Distributori di gas in bombole
- 7.02.63 — Negozi di legna da ardere e di carbone
- 7.02.64 — Negozi di concimi, antiparassitari e altri prodotti utili all'agricoltura
- 7.02.65 — Negozi di articoli e prodotti vari non compresi nelle categorie precedenti (*francobolli per collezione, articoli in plastica, pesci colorati e uccelli, articoli mortuari, ecc.*)

SOTTOCLASSE 7.02. E — COMMERCIO AMBULANTE

- 7.02.66 — Vendita ambulante di generi alimentari
- 7.02.67 — Vendita ambulante di articoli di abbigliamento, arredamento e simili
- 7.02.68 — Vendita ambulante di articoli vari non compresi nelle categorie precedenti (*stracci e rifiuti*)

CLASSE 7.03 - ATTIVITÀ TURISTICHE E ALBERGHIERE, PUBBLICI ESERCIZI

- 7.03.01 — Agenzie di viaggi e turismo
- 7.03.02 — Alberghi, pensioni, locande e rifugi alpini
- 7.03.03 — Stabilimenti balneari marittimi, lacuali e fluviali
- 7.03.04 — Ristoranti, trattorie, osterie con cucina e simili; rosticcerie e friggitorie (con licenza di P.S.)
- 7.03.05 — Caffè, bar, gelaterie, birrerie, liquorerie, bottiglierie, osterie senza cucina, pasticcerie e simili
- 7.03.06 — Latterie (con licenza di P.S.)
- 7.03.07 — Sale da biliardo, sale da ballo e simili

CLASSE 7.04 - ATTIVITÀ AUSILIARIE DEL COMMERCIO

- 7.04.01 — Magazzini generali, magazzini di custodia e deposito per conto terzi
- 7.04.02 — Magazzini-deposito di ditte industriali e commerciali
- 7.04.03 — Rappresentanze di commercio
- 7.04.04 — Mediazione di immobili e terreni
- 7.04.05 — Imprese immobiliari (*compravendita e gestione immobili*)
- 7.04.06 — Mediazione di bestiame
- 7.04.07 — Mediazione di merci varie
- 7.04.08 — Agenzie di distribuzione di prodotti vari
- 7.04.09 — Agenzie d'informazioni commerciali e prestazione di servizi vari
- 7.04.10 — Vendita all'asta di mobili e oggetti
- 7.04.11 — Agenzie di pubblicità
- 7.04.12 — Gestione di pubblici mercati
- 7.04.13 — Imprese di forniture di bordo, di casermaggio, di case di prevenzione e di pena
- 7.04.14 — Noleggio di attrezzature, macchine e macchinari, senza personale (*escluse le macchine agricole*)
- 7.04.15 — Noleggio di oggetti vari ad uso personale

Ramo 8 - Credito, assicurazione e gestioni finanziarie

CLASSE 8.01 - CREDITO

- 8.01.01 — Banca d'Italia e altre aziende di credito
- 8.01.02 — Istituti di credito agrario, fondiario ed edilizio
- 8.01.03 — Monti di credito su pegno di 2ª categoria e agenzie private di pegno
- 8.01.04 — Agenzie di credito in appalto e corrispondenti bancari
- 8.01.05 — Operazioni in titoli

CLASSE 8.02 - ASSICURAZIONE

- 8.02.01 — Imprese di assicurazione private
- 8.02.02 — Agenzie e subagenzie di assicurazione in appalto

CLASSE 8.03 - GESTIONI FINANZIARIE

- 8.03.01 — Istituti fiduciari e finanziari
- 8.03.02 — Gestioni esattoriali di imposte dirette, tasse e diritti vari
- 8.03.03 — Gestioni esattoriali di imposte di consumo
- 8.03.04 — Banche lotto, lotterie e concorsi pronostici

Ramo 9 - Attività e servizi vari

CLASSE 9.01 - ATTIVITÀ LEGALI, COMMERCIALI, TECNICHE E AFFINI

- 9.01.01 — Studi legali, commerciali e affini
- 9.01.02 — Studi tecnici e artistici
- 9.01.03 — Scuole di guida, di pilotaggio, di dattilografia, di stenografia, per l'uso di macchine contabili e simili

CLASSE 9.02 - SERVIZI RICREATIVI E AFFINI

- 9.02.01 — Imprese dello spettacolo
- 9.02.02 — Enti e associazioni sportive, ricreative e affini

CLASSE 9.03 - SERVIZI PER L'IGIENE E LA PULIZIA

Categoria

- 9.03.01 — Servizi di igiene e di estetica della persona
- 9.03.02 — Lavanderie, stirerie, smacchiatricie, servizi affini e ausiliari
- 9.03.03 — Servizi di pulizia e disinfestazione locali, camini, vetrine e servizi similari
- 9.03.04 — Servizi di nettezza urbana
- 9.03.05 — Servizi funerari

CLASSE 9.04 - SERVIZI VARI

- 9.04.01 — Servizi di vigilanza
- 9.04.02 — Servizi di investigazione e sorveglianza
- 9.04.03 — Servizi presso famiglie e convivenze
- 9.04.04 — Servizi vari non altrove classificati (*chiromanzia, grafologia, radiestesia, case di tolleranza, ecc.*)

Ramo 10 - Pubblica Amministrazione e istituzioni sociali varie

(*escluse le attività operative, comprese nei rami precedenti*)

CLASSE 10.01 - AMMINISTRAZIONE GENERALE DELLO STATO (*esclusi i servizi per l'istruzione, per la previdenza, per l'assistenza e la sanità pubblica*)

SOTTOCLASSE 10.01. A — AMMINISTRAZIONE DIRETTA DELLO STATO

- 10.01.01 — Presidenza della Repubblica, Camera e Senato
- 10.01.02 — Presidenza del Consiglio dei Ministri e organi dipendenti; organi ausiliari dello Stato
- 10.01.03 — Amministrazioni per i servizi di tutela dello Stato e dell'ordinamento giuridico
- 10.01.04 — Amministrazioni per i servizi finanziari
- 10.01.05 — Amministrazioni per i servizi economici
- 10.01.06 — Amministrazioni per i servizi sociali

SOTTOCLASSE 10.01. B — SERVIZI PER LA GIUSTIZIA, PER LA DIFESA E DI POLIZIA

- 10.01.07 — Servizi per la giustizia
- 10.01.08 — Servizi per la difesa (*esclusi i relativi servizi per la giustizia e sanitari*)
- 10.01.09 — Servizi di polizia e di protezione

SOTTOCLASSE 10.01. C — AMMINISTRAZIONE INDIRETTA (*esclusi gli enti di previdenza e assistenza, di carattere politico e sindacale e gli enti pubblici con finalità letterarie, storiche, scientifiche e tecniche*)

- 10.01.10 — Amministrazioni regionali
- 10.01.11 — Amministrazioni provinciali
- 10.01.12 — Amministrazioni comunali
- 10.01.13 — Consorzi e servizi consorziali tra amministrazioni territoriali
- 10.01.14 — Enti pubblici con finalità economiche
- 10.01.15 — Enti e istituzioni speciali non contemplati nella precedente categoria

CLASSE 10.02 - SERVIZI PER L'ISTRUZIONE, LA PREVIDENZA E L'ASSISTENZA E LA SANITÀ PUBBLICA

SOTTOCLASSE 10.02. A — SERVIZI PER L'ISTRUZIONE

- 10.02.01 — Servizi statali per l'istruzione
- 10.02.02 — Servizi non statali per l'istruzione
- 10.02.03 — Enti, istituzioni e associazioni culturali, artistiche, storiche, letterarie, scientifiche, tecniche, ecc.

SOTTOCLASSE 10.02. B — SERVIZI PER LA PREVIDENZA E L'ASSISTENZA SOCIALE

- 10.02.04 — Enti di previdenza e assistenza sociale
- 10.02.05 — Enti di assistenza

SOTTOCLASSE 10.02. C — SERVIZI SANITARI

- 10.02.06 — Istituti ospedalieri e servizi sanitari pubblici (*compresi quelli degli enti territoriali e degli enti previdenziali e quelli militari*)
- 10.02.07 — Stabilimenti idroterapici e idrotermali
- 10.02.08 — Case di cura private
- 10.02.09 — Gabinetti di cura privati
- 10.02.10 — Servizi sanitari ausiliari
- 10.02.11 — Farmacie

CLASSE 10.03 - ISTITUZIONI ECCLESIASTICHE E RELIGIOSE

SOTTOCLASSE 10.03. A — ISTITUZIONI CATTOLICHE

Categoria

- 10.03.01 — Organizzazione ecclesiastica secolare
- 10.03.02 — Organizzazione ecclesiastica regolare
- 10.03.03 — Associazioni cattoliche a carattere laico (*escluse quelle con fini prevalentemente assistenziali*)

SOTTOCLASSE 10.03. B — ISTITUZIONI NON CATTOLICHE

- 10.03.04 — Organizzazioni per l'esercizio del culto
- 10.03.05 — Associazioni di culto non cattolico (*escluse quelle con fini prevalentemente assistenziali*)

CLASSE 10.04 - ENTI E ASSOCIAZIONI DI CARATTERE POLITICO, SINDACALE,
PROFESSIONALE E SIMILI

- 10.04.01 — Enti e associazioni di carattere politico
- 10.04.02 — Enti e associazioni di carattere sindacale
- 10.04.03 — Enti e associazioni per la tutela professionale
- 10.04.04 — Enti e associazioni varie

CLASSE 10.05 - ENTI, ISTITUZIONI E AMMINISTRAZIONI STATALI STRANIERE E
ORGANIZZAZIONI INTERNAZIONALI

- 10.05.01 — Rappresentanze diplomatiche e consolari estere
- 10.05.02 — Istituzioni e organizzazioni estere
- 10.05.03 — Organizzazioni internazionali

