

ORE DI LAVORO E RELATIVE SPESE

secondo gruppi di posizioni nella professione e titolo di spesa

e categoria di attività economica

APPRENDISTI		T O T A L E												N. classificazione
Contributi e spese a carico dei datori di lavoro		Retribuzioni lorde				Ritenute a carico del personale				Contributi e spese a carico dei datori di lavoro				
per previdenza sociale e gestioni collegate	altri	salari e stipendi	altre	Totale	per il personale delle unità artigiane	per previdenza sociale e gestioni collegate	erariali	Totale	delle unità artigiane	per previdenza sociale e gestioni collegate	altri	Totale	delle unità artigiane	
3.321.304	236.713	15 368.867	1.777.999	17.146.866	661.984	308.839	292.023	600.862	20.892	3.776.090	284.719	4.060.809	168.469	3.08.01
116.591	3.983	349.506	40.689	390.195	—	8.208	3.071	11.279	—	123.769	4.452	128.221	—	3.08.02
606.083	9.752	6.824.124	612.484	7.436.608	2.993	121.501	240.288	361.789	134	1.223.641	25.320	1.248.961	788	3.08.03
5.633	552	41.993	2.015	44.008	33.919	606	309	915	788	10.165	871	11.036	8.204	3.08.04
4.049.611	251.000	22.584.490	2.433.187	25.017.677	698.896	439.154	535.691	974.845	21.814	5.133.665	315.362	5.449.027	177.461	3.08
L I A														
417.048	9.233	2.045.455	228.216	2.273.671	81.516	34.364	48.059	82.423	1.422	515.874	12.279	528.153	13.556	3.08.01
13.017	52	35.421	5.002	40.423	—	1.053	265	1.318	—	13.714	52	13.766	—	3.08.02
82.580	889	850.752	22.232	872.984	—	11.764	27.465	39.229	—	174.220	1.512	175.732	—	3.08.03
447	10	4.528	245	4.773	2.350	64	22	86	61	1.438	36	1.474	763	3.08.04
513.092	10.184	2.936.156	255.695	3.191.851	83.866	47.245	75.811	123.056	1.483	705.246	13.879	719.125	14.319	3.08
M O N T E														
891	—	2.754	294	3.048	—	46	32	78	—	891	—	891	—	3.08.01
31	—	96	—	96	—	5	—	5	—	31	—	31	—	3.08.02
—	—	—	—	—	—	—	—	—	—	—	—	—	—	3.08.03
—	—	—	—	—	—	—	—	—	—	—	—	—	—	3.08.04
922	—	2.850	294	3.144	—	51	32	83	—	922	—	922	—	3.08
D ' A O S T A														
1.086.701	20.884	4.024.444	514.117	4.538.561	234.415	108.511	67.993	176.504	8.433	1.192.664	22.166	1.214.830	66.087	3.08.01
60.373	3.735	182.710	20.790	203.500	—	4.054	1.790	5.844	—	63.034	4.202	67.236	—	3.08.02
278.382	7.665	2.639.497	292.662	2.932.159	2.861	44.438	93.997	138.435	134	510.653	16.158	526.811	783	3.08.03
2.201	499	14.250	571	14.821	11.480	204	188	392	373	2.876	499	3.375	2.310	3.08.04
1.427.657	32.783	6.860.901	828.140	7.689.041	248.756	157.207	163.968	321.175	8.940	1.769.227	43.025	1.812.252	69.180	3.08
B A R D I A														
31.106	179	162.724	9.236	171.960	4.801	3.078	3.087	6.165	110	36.604	216	36.820	1.046	3.08.01
517	—	1.760	68	1.828	—	26	6	32	—	568	—	568	—	2.08.02
3.969	—	48.130	4.561	52.691	—	574	1.538	2.112	—	9.098	—	9.098	—	3.08.03
—	—	76	—	76	76	—	—	—	—	30	—	30	30	3.08.04
35.592	179	212.690	13.865	226.555	4.877	3.678	4.631	8.309	110	46.300	216	46.516	1.076	3.08
A L T O A D I G E														
212.133	6.435	865.436	75.802	941.238	44.310	19.483	15.881	35.364	1.954	238.228	7.685	245.913	11.934	3.08.01
13.672	—	34.532	5.759	40.291	—	763	165	928	—	14.379	—	14.379	—	3.08.02
38.319	—	304.717	27.446	332.163	—	5.643	10.909	16.552	—	51.989	—	51.989	—	3.08.03
15	—	209	5	214	214	4	—	4	4	36	—	36	36	3.08.04
264.139	6.435	1.204.894	109.012	1.313.906	44.524	25.893	26.955	52.848	1.958	304.632	7.685	312.317	11.970	3.08
N E T O														
36.037	705	131.487	10.485	141.972	6.791	2.433	1.054	3.487	224	39.018	711	39.729	1.528	3.08.01
43	—	94	10	104	—	25	—	25	—	43	—	43	—	3.08.02
503	—	17.728	548	18.276	—	138	112	250	—	3.574	—	3.574	—	3.08.03
43	—	163	10	173	173	4	—	4	4	52	—	52	52	3.08.04
36.626	705	149.472	11.053	160.525	6.964	2.600	1.166	3.766	228	42.687	711	43.398	1.580	3.08
N E Z I A G I U L I A														

Segue Tav. 11 — Spese per il personale (migliaia di lire) nel 1950,

A — Stato e Regioni, per classe

N. classificazione	CLASSE E CATEGORIE DI ATTIVITA' ECONOMICA	DIRIGENTI E IMPIEGATI						OPERAI, MANOVALI, SORVEGLIANTI E SIMILI,			
		Retribuzioni lorde		Ritenute a carico del personale		Contributi e spese a carico dei datori di lavoro		Retribuzioni lorde		Ritenute a carico del personale	
		stipendi	altre	per previdenza sociale e gestioni collegate	erariali	per previdenza sociale e gestioni collegate	altri	salari e stipendi	altre	per previdenza sociale e gestioni collegate	erariali
TERRITORIO											
3.08.01	Arti grafiche	47.005	5.763	469	1.902	8.454	175	232.173	29.248	2.305	5.661
3.08.02	Legatorie e rilegatorie	—	—	—	—	—	—	380	39	5	—
3.08.03	Editricie e agenzie di stampa	84.976	13.603	1.349	3.915	12.670	494	40.609	5.319	394	581
3.08.04	Copisterie e labor. riprod. disegni	120	10	—	—	52	—	—	—	—	—
3.08	Industr. poligraf. ed editoriali	132.101	19.376	1.818	5.817	21.176	669	273.162	34.606	2.704	6.242
LIGURIA											
3.08.01	Arti grafiche	61.310	4.688	1.296	3.491	14.639	280	335.780	39.607	9.916	3.759
3.08.02	Legatorie e rilegatorie	—	—	—	—	—	—	6.204	689	109	39
3.08.03	Editricie e agenzie di stampa	210.994	14.273	4.655	9.364	31.752	30	212.607	9.189	4.329	5.999
3.08.04	Copisterie e labor. riprod. disegni	461	—	10	—	133	—	2.015	—	29	7
3.08	Industr. poligraf. ed editoriali	272.765	18.961	5.961	12.855	46.524	310	556.606	49.485	14.383	9.804
EMILIA - ROMAGNA											
3.08.01	Arti grafiche	225.948	30.944	3.798	8.208	44.825	3.291	660.104	77.782	15.532	8.167
3.08.02	Legatorie e rilegatorie	1.229	196	18	28	292	—	27.733	3.787	470	132
3.08.03	Editricie e agenzie di stampa	129.585	7.097	4.692	2.522	21.485	2.235	66.983	5.015	1.031	1.321
3.08.04	Copisterie e labor. riprod. disegni	543	—	2	5	111	—	2.794	117	40	11
3.08	Industr. poligraf. ed editoriali	357.305	38.237	8.510	10.763	66.713	5.526	757.614	86.701	17.073	9.631
TOSCANA											
3.08.01	Arti grafiche	195.692	19.616	2.284	5.516	31.274	1.523	941.906	99.947	14.937	12.196
3.08.02	Legatorie e rilegatorie	3.166	152	36	46	880	2	11.755	775	175	154
3.08.03	Editricie e agenzie di stampa	174.949	17.882	4.264	5.608	27.283	9	32.568	2.326	561	446
3.08.04	Copisterie e labor. riprod. disegni	453	47	9	—	168	—	817	18	10	2
3.08	Industr. poligraf. ed editoriali	374.260	37.697	6.593	11.170	59.605	1.534	987.046	103.066	15.683	12.798
UMBRIA											
3.08.01	Arti grafiche	45.316	3.672	719	1.313	10.918	—	179.924	18.166	2.922	1.288
3.08.02	Legatorie e rilegatorie	310	—	9	—	20	—	600	—	—	—
3.08.03	Editricie e agenzie di stampa	751	37	7	31	102	—	—	—	—	—
3.08.04	Copisterie e labor. riprod. disegni	—	—	—	—	—	—	183	9	9	—
3.08	Industr. poligraf. ed editoriali	46.377	3.709	735	1.344	11.040	—	180.707	18.175	2.931	1.288
MARCHE											
3.08.01	Arti grafiche	2.982	247	66	21	798	—	80.542	6.774	1.513	364
3.08.02	Legatorie e rilegatorie	—	—	—	—	—	—	—	—	—	—
3.08.03	Editricie e agenzie di stampa	10.125	1.277	332	429	1.568	—	12.845	1.438	151	337
3.08.04	Copisterie e labor. riprod. disegni	—	—	—	—	—	—	—	—	—	—
3.08	Industr. poligraf. ed editoriali	13.107	1.524	398	450	2.366	—	93.387	8.212	1.664	701
LAZIO											
3.08.01	Arti grafiche	962.025	113.926	9.496	41.651	89.887	36.524	3.416.410	429.117	58.368	56.325
3.08.02	Legatorie e rilegatorie	4.830	828	153	120	1.870	—	29.236	2.079	1.003	278
3.08.03	Editricie e agenzie di stampa	962.584	109.559	20.408	43.812	113.548	3.448	324.868	28.455	4.094	8.202
3.08.04	Copisterie e labor. riprod. disegni	6.857	628	66	35	1.932	234	5.342	208	133	38
3.08	Industr. poligraf. ed editoriali	1.936.296	224.941	30.123	85.618	207.237	40.206	3.775.856	459.859	63.598	64.843

ORE DI LAVORO E RELATIVE SPESE

secondo gruppi di posizioni nella professione e titolo di spesa
e categoria di attività economica

APPRENDISTI		T O T A L E												N. classifi- cazione
Contributi e spese a carico dei datori di lavoro		Retribuzioni lorde				Ritenute a carico del personale				Contributi e spese a carico dei datori di lavoro				
per previdenza sociale e gestioni collegate	altri	salari e stipendi	altre	Totale	per il personale delle unità artigiane	per previdenza sociale e gestioni collegate	erariali	Totale	delle unità artigiane	per previdenza sociale e gestioni collegate	altri	Totale	delle unità artigiane	
D I T R I E S T E														
58.677	561	279.178	35.011	314.189	3.304	2.774	7.563	10.337	84	67.131	736	67.867	787	3.08.01
112	—	380	39	419	—	5	—	5	—	112	—	112	—	3.08.02
12.141	263	125.585	18.922	144.507	—	1.743	4.496	6.239	—	24.811	757	25.568	—	3.08.03
—	—	120	10	130	130	—	—	—	—	52	—	52	52	3.08.04
70.930	824	405.263	53.982	459.245	3.434	4.522	12.059	16.581	84	92.106	1.493	93.599	839	3.08
R I A														
92.003	1.538	397.090	44.295	441.385	33.228	11.212	7.250	18.462	1.618	106.642	1.818	108.460	7.580	3.08.01
1.692	—	6.204	689	6.893	—	109	39	148	—	1.692	—	1.692	—	3.08.02
42.443	53	423.601	23.462	447.063	—	8.984	15.363	24.347	—	74.195	83	74.278	—	3.08.03
511	—	2.476	—	2.476	1.565	39	7	46	25	644	—	644	418	3.08.04
136.649	1.591	829.371	68.446	897.817	34.793	20.344	22.659	43.003	1.643	185.173	1.901	185.074	7.998	3.08
R O M A G N A														
199.568	2.465	886.052	108.726	994.778	39.549	19.330	16.375	35.705	1.195	244.393	5.756	250.149	10.186	3.08.01
10.381	15	28.962	3.983	32.945	—	488	160	648	—	10.673	15	10.688	—	3.08.02
11.812	—	196.568	12.112	208.680	—	5.723	3.843	9.566	—	33.297	2.235	35.532	—	3.08.03
467	—	3.337	117	3.454	1.512	42	16	58	14	578	—	578	208	3.08.04
222.228	2.480	1.114.919	124.938	1.239.857	41.061	25.583	20.394	45.977	1.209	288.941	8.006	296.947	10.394	3.08
S C A N A														
260.212	2.460	1.137.598	119.563	1.257.161	68.341	17.221	17.712	34.933	1.608	291.486	3.983	295.469	14.825	3.08.01
3.513	7	14.921	927	15.848	—	211	200	411	—	4.393	9	4.402	—	3.08.02
6.914	29	207.517	20.208	227.725	—	4.825	6.054	10.879	—	34.197	38	34.235	—	3.08.03
270	—	1.270	65	1.335	499	19	2	21	11	438	—	438	157	3.08.04
270.909	2.496	1.361.306	140.763	1.502.069	68.840	22.276	23.968	46.244	1.619	330.514	4.030	334.544	14.982	3.08
B R I A														
60.560	109	225.240	21.838	247.078	7.217	3.641	2.601	6.242	170	71.478	109	71.587	2.392	3.08.01
224	—	910	—	910	—	9	—	9	—	244	—	244	—	3.08.02
—	—	751	37	788	—	7	31	38	—	102	—	102	—	3.08.03
54	—	183	9	192	192	9	—	9	9	54	—	54	54	3.08.04
60.838	109	227.084	21.884	248.968	7.409	3.666	2.632	6.298	179	71.878	109	71.987	2.446	3.08
C H E														
24.370	149	83.524	7.021	90.545	9.898	1.579	385	1.964	137	25.168	149	25.317	2.567	3.08.01
—	—	—	—	—	—	—	—	—	—	—	—	—	—	3.08.02
3.873	—	22.970	2.715	25.685	—	483	766	1.249	—	5.441	—	5.441	—	3.08.03
—	—	—	—	—	—	—	—	—	—	—	—	—	—	3.08.04
28.243	149	106.494	9.736	116.230	9.898	2.062	1.151	3.213	137	30.609	149	30.758	2.567	3.08
Z I O														
602.259	188.593	4.378.435	543.043	4.921.478	60.543	67.864	97.976	165.840	1.887	692.146	225.117	917.263	16.299	3.08.01
10.723	94	34.066	2.907	36.973	—	1.156	398	1.554	—	12.593	94	12.687	—	3.08.02
67.259	480	1.287.452	138.014	1.425.466	—	24.502	52.014	76.516	—	180.807	3.928	184.735	—	3.08.03
1.225	43	12.199	836	13.035	12.399	199	73	272	264	3.157	277	3.434	3.335	3.08.04
681.466	189.210	5.712.152	684.800	6.396.952	72.942	93.721	150.461	244.182	2.151	888.703	229.416	1.118.119	19.634	3.08

Segue Tav. 11 — Spese per il personale (migliaia di lire) nel 1950,

A — Stato e Regioni, per classe

N. classificazione	CLASSE E CATEGORIE DI ATTIVITA' ECONOMICA	DIRIGENTI E IMPIEGATI						OPERAI, MANOVALI, SORVEGLIANTI E SIMILI,			
		Retribuzioni lorde		Ritenute a carico del personale		Contributi e spese a carico dei datori di lavoro		Retribuzioni lorde		Ritenute a carico del personale	
		stipendi	altre	per previdenza sociale e gestioni collegate	erariali	per previdenza sociale e gestioni collegate	altri	salari e stipendi	altre	per previdenza sociale e gestioni collegate	erariali
A B R U Z Z I											
3.08.01	Arti grafiche	966	85	17	17	265	—	33.719	2.287	717	103
3.08.02	Legatorie e rilegatorie	33	—	—	—	—	—	—	—	—	—
3.08.03	Editorie e agenzie di stampa	—	—	—	—	—	—	—	—	—	—
3.08.04	Copisterie e labor. riprod. disegni	—	—	—	—	—	—	—	—	—	—
3.08	Industr. poligraf. ed editoriali	999	85	17	17	265	—	33.719	2.287	717	103
C A M											
3.08.01	Arti grafiche	36.908	1.316	900	1.136	7.375	485	255.284	17.006	6.247	1.373
3.08.02	Legatorie e rilegatorie	—	—	—	—	—	—	5.857	228	253	48
3.08.03	Editorie e agenzie di stampa	231.384	20.408	5.166	9.381	35.553	86	113.764	15.290	1.579	4.094
3.08.04	Copisterie e labor. riprod. disegni	897	—	4	1	184	51	785	85	1	—
3.08	Industr. poligraf. ed editoriali	269.189	21.724	6.070	10.518	43.112	622	375.690	32.609	8.080	5.515
P U											
3.08.01	Arti grafiche	7.250	789	182	99	1.781	99	123.065	10.930	2.236	457
3.08.02	Legatorie e rilegatorie	—	—	—	—	—	—	—	—	—	—
3.08.03	Editorie e agenzie di stampa	83.772	552	1.389	3.565	15.711	—	154.052	114	2.257	2.876
3.08.04	Copisterie e labor. riprod. disegni	404	15	2	—	95	—	216	—	—	—
3.08	Industr. poligraf. ed editoriali	91.426	1.356	1.573	3.664	17.587	99	277.333	11.044	4.493	3.333
B A S I											
3.08.01	Arti grafiche	—	—	—	—	—	—	4.816	536	111	49
3.08.02	Legatorie e rilegatorie	—	—	—	—	—	—	937	60	20	—
3.08.03	Editorie e agenzie di stampa	—	—	—	—	—	—	—	—	—	—
3.08.04	Copisterie e labor. riprod. disegni	—	—	—	—	—	—	—	—	—	—
3.08	Industr. poligraf. ed editoriali	—	—	—	—	—	—	5.753	596	131	49
C A L A											
3.08.01	Arti grafiche	414	—	21	—	103	—	19.498	949	503	7
3.08.02	Legatorie e rilegatorie	—	—	—	—	—	—	—	—	—	—
3.08.03	Editorie e agenzie di stampa	180	—	—	—	—	—	—	—	—	—
3.08.04	Copisterie e labor. riprod. disegni	—	—	—	—	—	—	—	—	—	—
3.08	Industr. poligraf. ed editoriali	594	—	21	—	103	—	19.498	949	503	7
S I C I											
3.08.01	Arti grafiche	21.313	2.625	394	486	4.722	—	205.874	20.874	5.068	2.043
3.08.02	Legatorie e rilegatorie	—	—	—	—	—	—	959	17	14	—
3.08.03	Editorie e agenzie di stampa	55.225	4.219	1.080	2.077	7.835	150	8.548	297	22	174
3.08.04	Copisterie e labor. riprod. disegni	568	—	8	—	131	8	240	20	7	—
3.08	Industr. poligraf. ed editoriali	77.106	6.844	1.482	2.563	12.688	158	215.621	21.208	5.111	2.217
S A R											
3.08.01	Arti grafiche	1.029	79	18	2	382	8	39.314	2.876	889	283
3.08.02	Legatorie e rilegatorie	—	—	—	—	—	—	1.664	210	17	—
3.08.03	Editorie e agenzie di stampa	28.268	4.297	591	1.027	4.270	—	23.663	4.388	593	506
3.08.04	Copisterie e labor. riprod. disegni	—	—	—	—	—	—	72	27	—	—
3.08	Industr. poligraf. ed editoriali	29.297	4.376	609	1.029	4.652	8	64.713	7.501	1.499	789

ORE DI LAVORO E RELATIVE SPESE

secondo gruppi di posizioni nella professione e titolo di spesa
e categoria di attività economica

APPRENDISTI		T O T A L E												N. classifi- cazione
Contributi e spese a carico dei datori di lavoro		Retribuzioni lorde				Ritenute a carico del personale				Contributi e spese a carico dei datori di lavoro				
per previdenza sociale e gestioni collegate	altri	salari e stipendi	altre	Totale	per il personale delle unità artigiane	per previdenza sociale e gestioni collegate	erariali	Totale	delle unità artigiane	per previdenza sociale e gestioni collegate	altri	Totale	delle unità artigiane	
P M O L I S E														
10.848	57	34.685	2.372	37.057	4.214	734	120	854	156	11.113	57	11.170	1.546	3.08.01
—	—	33	—	33	—	—	—	—	—	—	—	—	—	3.08.02
—	—	—	—	—	—	—	—	—	—	—	—	—	—	3.08.03
—	—	—	—	—	—	—	—	—	—	—	—	—	—	3.08.04
10.848	57	34.718	2.372	37.090	4.214	734	120	854	156	11.113	57	11.170	1.546	3.08
P A N I A														
90.622	1.118	292.192	18.322	310.514	22.021	7.147	2.509	9.656	689	97.997	1.603	99.600	5.554	3.08.01
1.264	80	5.857	228	6.085	—	253	48	301	—	1.264	80	1.344	—	3.08.02
16.046	373	345.148	35.698	380.846	132	6.745	13.475	20.220	—	51.599	459	52.058	5	3.08.03
314	—	1.682	85	1.767	1.767	5	1	6	6	498	51	549	469	3.08.04
108.246	1.571	644.879	54.333	699.212	23.920	14.150	16.033	30.183	695	151.358	2.193	153.551	6.028	3.08
G L I A														
42.719	514	130.315	11.719	142.034	13.245	2.418	556	2.974	305	44.500	613	45.113	4.007	3.08.01
—	—	—	—	—	—	—	—	—	—	—	—	—	—	3.08.02
31.561	—	237.824	666	238.490	—	3.646	6.441	10.087	—	47.272	—	47.272	—	3.08.03
—	—	620	15	635	635	2	—	2	2	95	—	95	95	3.08.04
74.280	514	368.759	12.400	381.159	13.880	6.066	6.997	13.063	307	91.867	613	92.480	4.102	3.08
L I C A T A														
1.769	77	4.816	536	5.352	2.722	111	49	160	85	1.769	77	1.846	962	3.08.01
363	—	937	60	997	—	20	—	20	—	363	—	363	—	3.08.02
—	—	—	—	—	—	—	—	—	—	—	—	—	—	3.08.03
—	—	—	—	—	—	—	—	—	—	—	—	—	—	3.08.04
2.132	77	5.753	596	6.349	2.722	131	49	180	85	2.132	77	2.209	962	3.08
B R I A														
7.267	73	19.912	949	20.861	5.542	524	7	531	295	7.370	73	7.443	1.981	3.08.01
—	—	—	—	—	—	—	—	—	—	—	—	—	—	3.08.02
—	—	180	—	180	—	—	—	—	—	—	—	—	—	3.08.03
—	—	—	—	—	—	—	—	—	—	—	—	—	—	3.08.04
7.267	73	20.092	949	21.041	5.542	524	7	531	295	7.370	73	7.443	1.981	3.08
L I A														
70.898	1.346	227.187	23.499	250.686	17.178	5.462	2.529	7.991	381	75.620	1.346	76.966	4.729	3.08.01
229	—	959	17	976	—	14	—	14	—	229	—	229	—	3.08.02
1.738	—	63.773	4.516	68.289	—	1.102	2.251	3.353	—	9.573	150	9.723	—	3.08.03
86	—	808	20	828	828	15	—	15	15	217	8	225	225	3.08.04
72.951	1.346	292.727	28.052	320.779	18.006	6.593	4.780	11.373	396	85.639	1.504	87.143	4.954	3.08
D E G N A														
15.616	217	40.343	2.955	43.298	3.149	907	285	1.192	139	15.998	225	16.223	903	3.08.01
437	—	1.664	210	1.874	—	17	—	17	—	437	—	437	—	3.08.02
8.543	—	51.931	8.685	60.616	—	1.184	1.533	2.717	—	12.813	—	12.813	—	3.08.03
—	—	72	27	99	99	—	—	—	—	—	—	—	—	3.08.04
24.596	217	94.010	11.877	105.887	3.248	2.108	1.818	3.926	139	29.248	225	29.473	903	3.08

N. d'ordine	PROVINCIE	DIRIGENTI E IMPIEGATI						OPERAI, MANOVALI, SORVEGLIANTI E SIMILI			
		Retribuzioni lorde		Ritenute a carico del personale		Contributi e spese a carico dei datori di lavoro		Retribuzioni lorde		Ritenute a carico del personale	
		stipendi	altre	per previdenza sociale e gestioni collegate	erariali	per previdenza sociale e gestioni collegate	altri	salari e stipendi	altre	per previdenza sociale e gestioni collegate	erariali
1	Alessandria	6.279	944	92	167	1.803	13	54.605	6.047	981	500
2	Asti	—	—	—	—	—	—	12.342	1.757	242	159
3	Cuneo	14.922	1.366	282	393	3.813	—	90.559	7.837	1.571	827
4	Novara	72.198	11.556	827	2.683	15.256	314	246.698	39.373	4.122	3.177
5	Torino	938.142	56.979	16.879	39.090	168.437	3.368	1.436.184	121.408	21.195	27.469
6	Vercelli	13.540	1.340	180	359	2.835	—	50.687	7.088	874	987
7	Aosta (Valle di)	—	—	—	—	—	—	2.850	294	51	32
8	Bergamo	57.077	5.187	1.333	1.652	10.934	41	175.970	19.217	3.632	1.772
9	Brescia	55.419	4.070	1.973	1.973	10.144	116	142.451	18.594	2.360	1.778
10	Como	46.698	5.965	708	1.305	10.329	70	209.092	27.796	3.804	2.762
11	Cremona	23.087	2.886	311	983	3.916	—	97.865	14.660	1.666	1.271
12	Mantova	8.966	233	238	280	1.844	48	35.597	1.384	608	330
13	Milano	1.886.087	173.777	34.882	78.076	298.323	9.466	3.846.077	521.162	101.532	68.351
14	Pavia	2.910	210	32	41	687	—	52.666	5.516	694	301
15	Sondrio	249	40	7	—	81	—	8.293	426	448	47
16	Varese	30.885	2.755	703	1.044	5.312	501	181.512	24.262	3.315	2.002
17	Bolzano	62.064	3.569	676	2.331	9.547	37	94.002	4.845	2.106	1.525
18	Trento	7.507	488	158	250	1.161	—	49.117	4.963	738	525
19	Belluno	1.299	107	12	55	256	—	20.279	2.690	319	266
20	Padova	29.469	1.412	687	740	7.184	136	89.564	8.113	2.521	711
21	Rovigo	6.606	718	191	230	1.115	—	28.525	1.527	546	284
22	Treviso	14.154	1.307	265	465	2.929	386	48.936	4.786	993	382
23	Venezia	103.714	11.408	2.284	4.826	13.440	99	256.095	16.145	3.330	4.831
24	Verona	82.819	7.230	1.383	3.379	10.871	413	377.973	35.802	10.470	8.929
25	Vicenza	29.960	3.209	633	1.148	4.698	216	115.501	14.558	2.259	709
26	Gorizia	2.677	271	20	37	613	1	15.943	1.426	298	77
27	Udine	27.782	1.578	488	332	5.448	5	103.070	7.778	1.794	720
28	Trieste (Territorio di)	132.101	19.376	1.818	5.817	21.176	669	273.162	34.606	2.704	6.242
29	Genova	267.004	18.408	5.812	12.711	45.051	310	511.261	45.320	13.213	9.476
30	Imperia	2.740	236	32	79	498	—	13.486	1.624	227	75
31	La Spezia	2.228	209	86	50	731	—	20.439	1.235	686	229
32	Savona	793	108	31	15	244	—	11.420	1.306	257	24
33	Bologna	185.775	18.393	5.424	5.005	31.665	2.686	396.600	47.281	6.636	6.892
34	Ferrara	5.497	726	148	131	1.461	—	29.197	3.322	583	125
35	Forlì	6.232	439	89	26	1.506	—	47.114	5.822	1.221	183
36	Modena	11.582	1.016	190	335	2.882	193	56.025	6.083	1.406	485
37	Parma	133.535	16.739	2.395	4.986	26.308	2.647	106.242	13.873	4.312	990
38	Piacenza	4.644	304	85	112	928	—	38.682	2.485	519	352
39	Ravenna	4.565	274	55	86	926	—	43.535	3.507	1.228	270
40	Reggio nell'Emilia	5.475	346	124	82	1.037	—	40.219	4.328	1.168	334
41	Arezzo	409	27	7	—	125	—	11.465	1.257	299	35
42	Firenze	320.636	29.927	5.274	8.964	48.947	1.425	668.591	76.850	9.822	9.025
43	Grosseto	1.277	48	12	—	139	—	4.464	130	70	26
44	Livorno	44.353	7.180	1.172	2.022	8.718	9	151.957	6.455	2.312	3.060
45	Lucca	600	60	17	9	174	—	37.033	6.467	801	162
46	Massa-Carrara	—	—	—	—	—	—	5.120	306	157	14
47	Pisa	915	—	14	24	214	—	52.120	6.963	1.192	256
48	Pistoia	1.638	59	29	—	371	—	19.635	980	318	11
49	Siena	4.432	444	32	139	917	—	36.661	3.658	712	209
50	Perugia	19.766	2.443	107	578	3.558	—	140.924	12.931	2.431	826
51	Terni	26.611	1.266	628	766	7.482	—	39.783	5.244	500	462
52	Ancona	10.125	1.277	332	429	1.568	—	40.018	3.762	592	553
53	Ascoli Piceno	1.309	83	43	1	319	—	16.823	1.648	302	53
54	Macerata	1.144	100	18	9	346	—	20.633	1.625	568	22
55	Pesaro e Urbino	529	64	5	11	133	—	15.913	1.177	202	73
56	Frosinone	1.778	237	14	124	388	—	11.581	744	169	17
57	Latina	—	—	—	—	—	—	5.133	350	211	112
58	Rieti	—	—	—	—	—	—	2.281	160	29	—
59	Roma	1.934.518	224.704	30.109	85.494	206.849	40.206	3.747.219	457.896	62.813	64.712
60	Viterbo	—	—	—	—	—	—	9.642	709	376	2
61	Campobasso	—	—	—	—	—	—	1.763	31	56	—
62	Chieti	—	—	—	—	—	—	7.248	404	190	9
63	L'Aquila	343	85	6	7	85	—	8.625	954	150	50
64	Pescara	623	—	11	10	180	—	14.357	898	272	44
65	Teramo	33	—	—	—	—	—	1.726	—	49	—
66	Avellino	771	26	7	—	177	—	6.783	485	151	—
67	Benevento	240	20	10	—	80	—	4.261	378	154	5
68	Caserta	22	1	—	—	4	—	11.403	818	255	52
69	Napoli	262.370	21.239	5.942	10.369	41.562	622	326.194	27.365	6.933	5.400
70	Salerno	5.786	438	111	149	1.289	—	27.049	3.563	587	58
71	Bari	71.939	1.065	1.361	3.109	14.713	2	139.426	8.620	2.218	1.628
72	Brindisi	15.285	—	184	518	2.194	—	107.602	70	1.505	1.603
73	Foggia	1.812	134	19	5	243	14	8.571	643	329	33
74	Lecce	575	15	2	9	52	83	12.513	1.067	318	6
75	Taranto	1.815	142	7	23	385	—	9.221	644	123	63
76	Matera	—	—	—	—	—	—	2.425	314	46	—
77	Potenza	—	—	—	—	—	—	3.328	282	85	49
78	Catanzaro	594	—	21	—	103	—	6.268	200	160	7
79	Cosenza	—	—	—	—	—	—	4.841	247	157	—
80	Reggio di Calabria	—	—	—	—	—	—	8.389	502	186	—
81	Agrigento	72	6	2	—	16	—	2.635	76	80	7
82	Caltanissetta	—	—	—	—	—	—	3.653	222	161	—
83	Catania	9.747	1.463	73	147	1.830	—	51.769	5.459	1.320	428
84	Enna	—	—	—	—	—	—	1.310	111	59	—
85	Messina	1.302	101	21	52	407	—	18.674	1.856	335	169
86	Palermo	64.805	5.134	1.361	2.364	10.030	158	124.411	12.527	2.644	1.613
87	Ragusa	120	—	7	—	30	—	3.326	86	124	—
88	Siracusa	100	—	5	—	15	—	4.466	432	137	—
89	Trapani	960	140	13	—	360	—	5.377	439	251	—
90	Cagliari	20.040	3.148	447	803	3.164	—	37.900	4.410	821	412
91	Nuoro	300	—	—	—	79	8	2.911	74	109	—
92	Sassari	8.957	1.228	162	226	1.409	—	23.902	3.017	569	377
	ITALIA	7.125.332	677.435	128.115	287.647	1.084.054	64.362	15.459.158	1.755.752	311.039	248.044

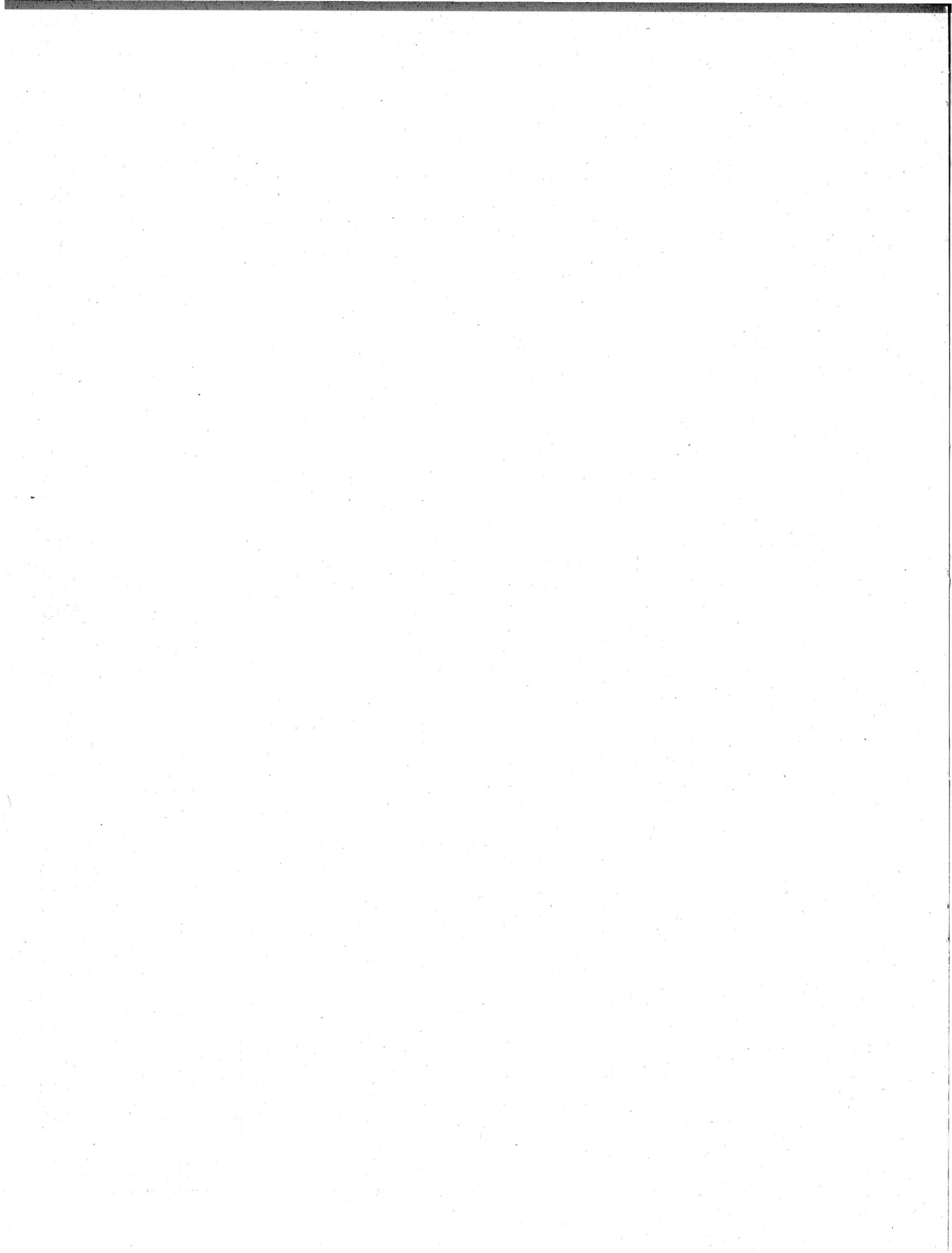

PARTE III

INDUSTRIE FOTO-FONO-CINEMATOGRAFICHE

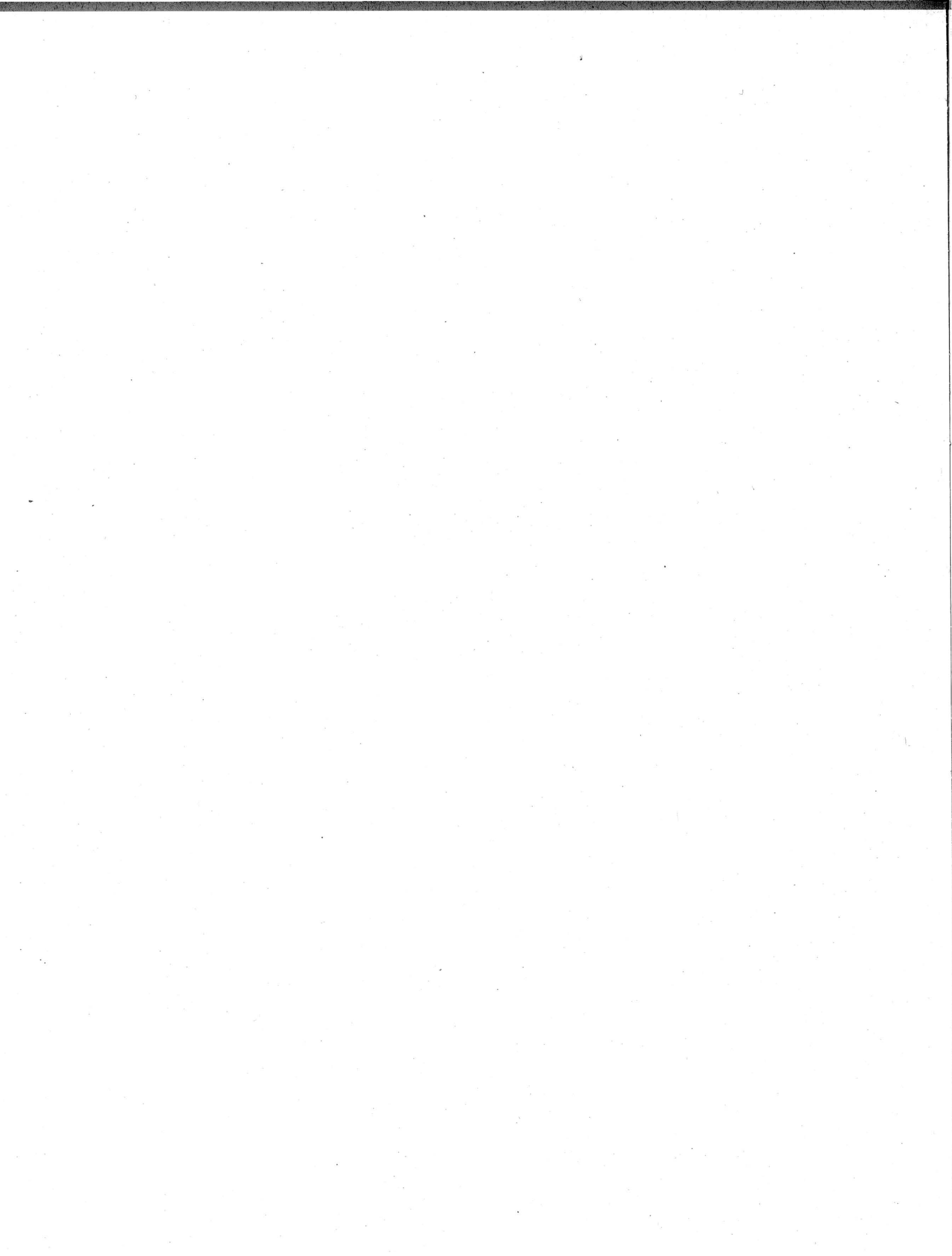

SEZIONE I — UNITÀ LOCALI, ADDETTI, FORZA MOTRICE

TAV. I — Unità locali, secondo la forma giuridica delle ditte da cui sono gestite
Stato e Regioni, per classe di attività economica

N. d'ordine	REGIONI	UNITA' LOCALI GESTITE DA										TOTALE UNITA' LOCALI	
		Ditte indivi- duali	Società						Enti				
			per azioni	coope- rative	in acco- mandita	in nome collettivo	a respons. limitata	altre	Totale	statali e di diritto pubblico	altri		Totale
1	PIEMONTE	517	3	—	—	2	5	17	27	—	—	—	544
2	VALLE D'AOSTA	14	—	—	—	—	—	—	—	—	—	—	14
3	LOMBARDIA	717	13	—	2	8	24	22	69	—	—	—	786
4	TRENTINO-ALTO ADIGE	113	—	1	—	1	2	4	8	—	—	—	121
5	VENETO	419	4	3	1	2	5	16	31	—	—	—	450
6	FRIULI-VENEZIA GIULIA	150	—	—	—	—	—	6	6	—	—	—	156
7	TERRITORIO DI TRIESTE	62	—	—	—	1	3	4	8	—	—	—	70
8	LIGURIA	218	—	—	1	—	10	7	18	—	—	—	236
9	EMILIA-ROMAGNA	397	3	1	—	2	1	23	30	—	—	—	427
10	TOSCANA	327	3	—	—	1	9	20	33	—	—	—	360
11	UMBRIA	68	—	—	—	1	—	5	6	—	—	—	74
12	MARCHE	166	—	—	—	—	—	4	4	—	—	—	170
13	LAZIO	409	46	1	—	—	83	14	144	3	—	3	556
14	ABRUZZI E MOLISE	165	—	—	—	—	—	1	1	—	—	—	166
15	CAMPANIA	414	1	1	—	—	4	3	9	—	—	—	423
16	PUGLIA	355	—	—	—	—	—	4	4	—	—	—	359
17	BASILICATA	38	—	—	—	—	—	—	—	—	—	—	38
18	CALABRIA	145	—	—	—	—	—	5	5	—	—	—	150
19	SICILIA	477	—	—	—	—	2	14	16	—	—	—	493
20	SARDEGNA	85	—	—	—	—	—	1	1	—	—	—	86
	ITALIA	5.256	73	7	4	18	148	170	420	3	—	3	5.679

UNITÀ LOCALI

1	PIEMONTE	517	3	—	—	2	5	17	27	—	—	—	544
2	VALLE D'AOSTA	14	—	—	—	—	—	—	—	—	—	—	14
3	LOMBARDIA	717	13	—	2	8	24	22	69	—	—	—	786
4	TRENTINO-ALTO ADIGE	113	—	1	—	1	2	4	8	—	—	—	121
5	VENETO	419	4	3	1	2	5	16	31	—	—	—	450
6	FRIULI-VENEZIA GIULIA	150	—	—	—	—	—	6	6	—	—	—	156
7	TERRITORIO DI TRIESTE	62	—	—	—	1	3	4	8	—	—	—	70
8	LIGURIA	218	—	—	1	—	10	7	18	—	—	—	236
9	EMILIA-ROMAGNA	397	3	1	—	2	1	23	30	—	—	—	427
10	TOSCANA	327	3	—	—	1	9	20	33	—	—	—	360
11	UMBRIA	68	—	—	—	1	—	5	6	—	—	—	74
12	MARCHE	166	—	—	—	—	—	4	4	—	—	—	170
13	LAZIO	409	46	1	—	—	83	14	144	3	—	3	556
14	ABRUZZI E MOLISE	165	—	—	—	—	—	1	1	—	—	—	166
15	CAMPANIA	414	1	1	—	—	4	3	9	—	—	—	423
16	PUGLIA	355	—	—	—	—	—	4	4	—	—	—	359
17	BASILICATA	38	—	—	—	—	—	—	—	—	—	—	38
18	CALABRIA	145	—	—	—	—	—	5	5	—	—	—	150
19	SICILIA	477	—	—	—	—	2	14	16	—	—	—	493
20	SARDEGNA	85	—	—	—	—	—	1	1	—	—	—	86
	ITALIA	5.256	73	7	4	18	148	170	420	3	—	3	5.679

ADDETTI

1	PIEMONTE	760	31	—	—	10	8	48	97	—	—	—	857
2	VALLE D'AOSTA	21	—	—	—	—	—	—	—	—	—	—	21
3	LOMBARDIA	1.181	352	—	13	101	98	79	643	—	—	—	1.824
4	TRENTINO-ALTO ADIGE	174	—	2	—	4	3	12	21	—	—	—	195
5	VENETO	657	47	21	4	2	29	50	153	—	—	—	810
6	FRIULI-VENEZIA GIULIA	227	—	—	—	—	—	11	11	—	—	—	238
7	TERRITORIO DI TRIESTE	111	—	—	—	6	23	11	40	—	—	—	151
8	LIGURIA	348	—	—	3	—	21	16	40	—	—	—	388
9	EMILIA-ROMAGNA	601	10	1	—	18	3	61	93	—	—	—	694
10	TOSCANA	492	36	—	—	3	47	49	135	—	—	—	627
11	UMBRIA	129	—	—	—	2	—	19	21	—	—	—	150
12	MARCHE	230	—	—	—	—	—	9	9	—	—	—	239
13	LAZIO	797	836	9	—	—	469	172	1.486	217	—	217	2.500
14	ABRUZZI E MOLISE	225	—	—	—	—	—	1	1	—	—	—	226
15	CAMPANIA	567	9	2	—	—	7	6	24	—	—	—	591
16	PUGLIA	485	—	—	—	—	—	23	23	—	—	—	508
17	BASILICATA	45	—	—	—	—	—	—	—	—	—	—	45
18	CALABRIA	211	—	—	—	—	—	14	14	—	—	—	225
19	SICILIA	623	—	—	—	—	9	27	36	—	—	—	659
20	SARDEGNA	119	—	—	—	—	—	2	2	—	—	—	121
	ITALIA	8.003	1.321	35	20	146	717	610	2.849	217	—	217	11.069

POTENZA UTILIZZABILE (HP)

1	PIEMONTE	47	—	—	—	1	1	3	5	—	—	—	52
2	VALLE D'AOSTA	—	—	—	—	—	—	—	—	—	—	—	—
3	LOMBARDIA	66	705	—	—	26	101	6	838	—	—	—	904
4	TRENTINO-ALTO ADIGE	—	—	—	—	—	—	—	—	—	—	—	—
5	VENETO	23	68	—	—	—	11	26	105	—	—	—	128
6	FRIULI-VENEZIA GIULIA	5	—	—	—	—	—	—	—	—	—	—	5
7	TERRITORIO DI TRIESTE	—	—	—	—	—	—	1	1	—	—	—	1
8	LIGURIA	13	—	—	—	—	—	—	—	—	—	—	13
9	EMILIA-ROMAGNA	9	—	—	—	—	3	6	9	—	—	—	18
10	TOSCANA	1	14	—	—	—	114	1	129	—	—	—	130
11	UMBRIA	22	—	—	—	3	—	3	6	—	—	—	28
12	MARCHE	—	—	—	—	—	—	—	—	—	—	—	—
13	LAZIO	260	2.818	—	—	—	177	382	3.377	720	—	720	4.357
14	ABRUZZI E MOLISE	1	—	—	—	—	—	—	—	—	—	—	1
15	CAMPANIA	19	—	—	—	—	—	—	—	—	—	—	19
16	PUGLIA	6	—	—	—	—	—	3	3	—	—	—	9
17	BASILICATA	—	—	—	—	—	—	—	—	—	—	—	—
18	CALABRIA	3	—	—	—	—	—	—	—	—	—	—	3
19	SICILIA	6	—	—	—	—	—	—	—	—	—	—	6
20	SARDEGNA	—	—	—	—	—	—	—	—	—	—	—	—
	ITALIA	481	3.605	—	—	30	407	431	4.473	720	—	720	5.674

SEZIONE I — UNITA' LOCALI, ADDETTI, FORZA MOTRICE

TAV. 2 — Unità locali amministrative - Unità locali operative con e senza forza motrice

A — Stato e Regioni, per classe e categoria di attività economica

N. classificazione	CLASSE E CATEGORIE DI ATTIVITÀ ECONOMICA	UNITÀ LOCALI AMMINISTR.		UNITÀ LOCALI OPERATIVE										TOTALE UNITÀ LOCALI			
		N	ad-detti	con e senza forza motrice				con forza motrice						N	ad-detti		
				totale			artigiane		totale			artigiane					
				N	addetti		N	ad-detti	N	addetti		potenza utilizzabile HP	N			ad-detti	potenza utilizzabile HP
operai e manov.		operai e manov.															
ITALIA																	
3.09.01	Studi fotograf. e fotografie commer.	5	6	5.460	8.766	872	4.971	7.413	186	768	304	413	140	349	174	5.465	8.772
3.09.02	Produtz., sincronizz., doppiat., sviluppo e stampa di pellicole cinematogr.	10	147	184	1.794	897	—	—	30	1.227	815	4.588	—	—	—	194	1.941
3.09.03	Incis., ediz. e stampa di dischi fonogr.	5	46	15	310	174	—	—	9	192	141	642	—	—	—	20	356
3.09	Industrie foto-fono-cinematogr.	(a)20	199	5.659	10.870	1.943	4.971	7.413	225	2.187	1.260	5.643	140	349	174	5.679	11.069
PIEMONTE																	
3.09.01	Studi fotograf. e fotografie commer.	2	2	537	822	88	488	724	38	109	35	52	29	72	43	539	824
3.09.02	Produtz., sincronizz., doppiat., sviluppo e stampa di pellicole cinematogr.	—	—	3	6	—	—	—	—	—	—	—	—	—	—	3	6
3.09.03	Incis., ediz. e stampa di dischi fonogr.	—	—	2	27	2	—	—	—	—	—	—	—	—	—	2	27
3.09	Industrie foto-fono-cinematogr.	2	2	542	855	90	488	724	38	109	35	52	29	72	43	544	857
VALLE D' AOSTA																	
3.09.01	Studi fotograf. e fotografie commer.	—	—	14	21	1	13	20	—	—	—	—	—	—	—	14	21
3.09.02	Produtz., sincronizz., doppiat., sviluppo e stampa di pellicole cinematogr.	—	—	—	—	—	—	—	—	—	—	—	—	—	—	—	—
3.09.03	Incis., ediz. e stampa di dischi fonogr.	—	—	—	—	—	—	—	—	—	—	—	—	—	—	—	—
3.09	Industrie foto-fono-cinematogr.	—	—	14	21	1	13	20	—	—	—	—	—	—	—	14	21
LOMBARDIA																	
3.09.01	Studi fotograf. e fotografie commer.	2	3	749	1.413	250	689	1.100	35	230	122	96	26	70	32	751	1.416
3.09.02	Produtz., sincronizz., doppiat., sviluppo e stampa di pellicole cinematogr.	1	2	17	81	32	—	—	6	57	31	174	—	—	—	18	83
3.09.03	Incis., ediz. e stampa di dischi fonogr.	5	46	12	279	170	—	—	8	188	139	631	—	—	—	17	325
3.09	Industrie foto-fono-cinematogr.	8	51	778	1.773	452	689	1.100	49	475	292	901	26	70	32	786	1.824
TRENTINO - ALTO ADIGE																	
3.09.01	Studi fotograf. e fotografie commer.	—	—	118	191	18	110	173	1	2	—	—	1	2	—	118	191
3.09.02	Produtz., sincronizz., doppiat., sviluppo e stampa di pellicole cinematogr.	—	—	3	4	—	—	—	—	—	—	—	—	—	—	3	4
3.09.03	Incis., ediz. e stampa di dischi fonogr.	—	—	—	—	—	—	—	—	—	—	—	—	—	—	—	—
3.09	Industrie foto-fono-cinematogr.	—	—	121	195	18	110	173	1	2	—	—	1	2	—	121	195
VENETO																	
3.09.01	Studi fotograf. e fotografie commer.	—	—	443	789	107	387	608	23	113	48	118	14	38	21	443	789
3.09.02	Produtz., sincronizz., doppiat., sviluppo e stampa di pellicole cinematogr.	1	2	6	19	2	—	—	1	5	2	10	—	—	—	7	21
3.09.03	Incis., ediz. e stampa di dischi fonogr.	—	—	—	—	—	—	—	—	—	—	—	—	—	—	—	—
3.09	Industrie foto-fono-cinematogr.	1	2	449	808	109	387	608	24	118	50	128	14	38	21	450	810
FRIULI - VENEZIA GIULIA																	
3.09.01	Studi fotograf. e fotografie commer.	—	—	156	238	7	148	230	4	10	1	5	3	8	5	156	238
3.09.02	Produtz., sincronizz., doppiat., sviluppo e stampa di pellicole cinematogr.	—	—	—	—	—	—	—	—	—	—	—	—	—	—	—	—
3.09.03	Incis., ediz. e stampa di dischi fonogr.	—	—	—	—	—	—	—	—	—	—	—	—	—	—	—	—
3.09	Industrie foto-fono-cinematogr.	—	—	156	238	7	148	230	4	10	1	5	3	8	5	156	238

(a) di cui 3 unità locali con potenza utilizzabile per complessivi 31 HP.

SEZIONE I — UNITA' LOCALI, ADDETTI, FORZA MOTTRICE

Segue Tav. 2 — Unità locali amministrative — Unità locali operative con e senza forza motrice

A — Stato e Regioni, per classe e categoria di attività economica

N. classificazione	CLASSE E CATEGORIE DI ATTIVITÀ ECONOMICA	UNITÀ LOCALI AMMINISTR.		UNITÀ LOCALI OPERATIVE											TOTALE UNITÀ LOCALI		
		N	ad-detti	con e senza forza motrice						con forza motrice					N	ad-detti	
				totale			artigiane			totale			artigiane				
				N	ad-detti		N	ad-detti		N	ad-detti		potenza utilizzabile HP	N			ad-detti
TERRITORIO DI TRIESTE																	
3.09.01	Studi fotograf. e fotografie commer.	—	—	68	132	15	57	102	4	10	1	1	2	5	..	68	132
3.09.02	Produtz., sincronizz., doppiat., sviluppo e stampa di pellicole cinematogr.	—	—	2	19	5	—	—	—	—	—	—	—	—	—	2	19
3.09.03	Incis., ediz. e stampa di dischi fonogr.	—	—	—	—	—	—	—	—	—	—	—	—	—	—	—	—
3.09	Industrie foto-fono-cinematogr.	—	—	70	151	20	57	102	4	10	1	1	2	5	..	70	151
LIGURIA																	
3.09.01	Studi fotograf. e fotografie commer.	—	—	230	378	28	210	339	12	31	6	13	11	29	13	230	378
3.09.02	Produtz., sincronizz., doppiat., sviluppo e stampa di pellicole cinematogr.	—	—	6	10	—	—	—	1	2	—	..	—	—	—	6	10
3.09.03	Incis., ediz. e stampa di dischi fonogr.	—	—	—	—	—	—	—	—	—	—	—	—	—	—	—	—
3.09	Industrie foto-fono-cinematogr.	—	—	236	388	28	210	339	13	33	6	13	11	29	13	236	388
EMILIA - ROMAGNA																	
3.09.01	Studi fotograf. e fotografie commer.	—	—	418	679	73	382	575	15	45	10	18	11	23	9	418	679
3.09.02	Produtz., sincronizz., doppiat., sviluppo e stampa di pellicole cinematogr.	—	—	9	15	—	—	—	—	—	—	—	—	—	—	9	15
3.09.03	Incis., ediz. e stampa di dischi fonogr.	—	—	—	—	—	—	—	—	—	—	—	—	—	—	—	—
3.09	Industrie foto-fono-cinematogr.	—	—	427	694	73	382	575	15	45	10	18	11	23	9	427	694
TOSCANA																	
3.09.01	Studi fotograf. e fotografie commer.	1	1	355	596	70	308	483	7	51	26	20	5	16	2	356	597
3.09.02	Produtz., sincronizz., doppiat., sviluppo e stampa di pellicole cinematogr.	—	—	4	30	16	—	—	1	27	16	110	—	—	—	4	30
3.09.03	Incis., ediz. e stampa di dischi fonogr.	—	—	—	—	—	—	—	—	—	—	—	—	—	—	—	—
3.09	Industrie foto-fono-cinematogr.	1	1	359	626	86	308	483	8	78	42	130	5	16	2	360	627
UMBRIA																	
3.09.01	Studi fotograf. e fotografie commer.	—	—	74	150	32	65	99	4	46	30	28	1	1	..	74	150
3.09.02	Produtz., sincronizz., doppiat., sviluppo e stampa di pellicole cinematogr.	—	—	—	—	—	—	—	—	—	—	—	—	—	—	—	—
3.09.03	Incis., ediz. e stampa di dischi fonogr.	—	—	—	—	—	—	—	—	—	—	—	—	—	—	—	—
3.09	Industrie foto-fono-cinematogr.	—	—	74	150	32	65	99	4	46	30	28	1	1	..	74	150
MARCHE																	
3.09.01	Studi fotograf. e fotografie commer.	—	—	170	239	11	162	226	2	3	—	..	2	3	..	170	239
3.09.02	Produtz., sincronizz., doppiat., sviluppo e stampa di pellicole cinematogr.	—	—	—	—	—	—	—	—	—	—	—	—	—	—	—	—
3.09.03	Incis., ediz. e stampa di dischi fonogr.	—	—	—	—	—	—	—	—	—	—	—	—	—	—	—	—
3.09	Industrie foto-fono-cinematogr.	—	—	170	239	11	162	226	2	3	—	..	2	3	..	170	239
LAZIO																	
3.09.01	Studi fotograf. e fotografie commer.	—	—	424	774	106	393	664	18	54	8	35	15	37	27	424	774
3.09.02	Produtz., sincronizz., doppiat., sviluppo e stampa di pellicole cinematogr.	8	143	124	1.583	840	—	—	21	1.136	766	4.294	—	—	—	132	1.726
3.09.03	Incis., ediz. e stampa di dischi fonogr.	—	—	—	—	—	—	—	—	—	—	—	—	—	—	—	—
3.09	Industrie foto-fono-cinematogr.	8	143	548	2.357	946	393	664	39	1.190	774	4.329	15	37	27	556	2.500

SEZIONE I — UNITA' LOCALI, ADDETTI, FORZA MOTRICE

Segue Tav. 2 — Unità locali amministrative — Unità locali operative con e senza forza motrice

A — Stato e Regioni, per classe e categoria di attività economica

N. classificazione	CLASSE E CATEGORIE DI ATTIVITÀ ECONOMICA	UNITÀ LOCALI AMMINISTR.		UNITÀ LOCALI OPERATIVE											TOTALE UNITÀ LOCALI		
		N	ad-detti	con e senza forza motrice						con forza motrice					N	ad-detti	
				totale			artigiane			totale			artigiane				
				N	addeTTI		N	addeTTI		N	addeTTI		potenza utilizzabile HP	N			ad-detti
operai e manov.		operai e manov.			operai e manov.												
A B R U Z Z I E M O L I S E																	
3.09.01	Studi fotograf. e fotografie commer.	—	—	166	226	11	150	203	1	3	1	1	1	3	1	166	226
3.09.02	Prodùz., sincronizz., doppiat., sviluppo e stampa di pellicole cinematogr.	—	—	—	—	—	—	—	—	—	—	—	—	—	—	—	—
3.09.03	Incis., ediz. e stampa di dischi fonogr.	—	—	—	—	—	—	—	—	—	—	—	—	—	—	—	—
3.09	Industrie foto-fono-cinematogr.	—	—	166	226	11	150	203	1	3	1	1	1	3	1	166	226
C A M P A N I A																	
3.09.01	Studi fotograf. e fotografie commer.	—	—	418	574	13	392	525	7	15	4	8	5	11	6	418	574
3.09.02	Prodùz., sincronizz., doppiat., sviluppo e stampa di pellicole cinematogr.	—	—	4	13	2	—	—	—	—	—	—	—	—	—	4	13
3.09.03	Incis., ediz. e stampa di dischi fonogr.	—	—	1	4	2	—	—	1	4	2	11	—	—	—	1	4
3.09	Industrie foto-fono-cinematogr.	—	—	423	591	17	392	525	8	19	6	19	5	11	6	423	591
P U G L I A																	
3.09.01	Studi fotograf. e fotografie commer.	—	—	359	508	23	305	404	7	28	12	9	6	13	6	359	508
3.09.02	Prodùz., sincronizz., doppiat., sviluppo e stampa di pellicole cinematogr.	—	—	—	—	—	—	—	—	—	—	—	—	—	—	—	—
3.09.03	Incis., ediz. e stampa di dischi fonogr.	—	—	—	—	—	—	—	—	—	—	—	—	—	—	—	—
3.09	Industrie foto-fono-cinematogr.	—	—	359	508	23	305	404	7	28	12	9	6	13	6	359	508
B A S I L I C A T A																	
3.09.01	Studi fotograf. e fotografie commer.	—	—	38	45	—	36	42	—	—	—	—	—	—	—	38	45
3.09.02	Prodùz., sincronizz., doppiat., sviluppo e stampa di pellicole cinematogr.	—	—	—	—	—	—	—	—	—	—	—	—	—	—	—	—
3.09.03	Incis., ediz. e stampa di dischi fonogr.	—	—	—	—	—	—	—	—	—	—	—	—	—	—	—	—
3.09	Industrie foto-fono-cinematogr.	—	—	38	45	—	36	42	—	—	—	—	—	—	—	38	45
C A L A B R I A																	
3.09.01	Studi fotograf. e fotografie commer.	—	—	150	225	5	134	184	2	6	—	3	2	6	3	150	225
3.09.02	Prodùz., sincronizz., doppiat., sviluppo e stampa di pellicole cinematogr.	—	—	—	—	—	—	—	—	—	—	—	—	—	—	—	—
3.09.03	Incis., ediz. e stampa di dischi fonogr.	—	—	—	—	—	—	—	—	—	—	—	—	—	—	—	—
3.09	Industrie foto-fono-cinematogr.	—	—	150	225	5	134	184	2	6	—	3	2	6	3	150	225
S I C I L I A																	
3.09.01	Studi fotograf. e fotografie commer.	—	—	488	646	11	461	600	6	12	—	6	6	12	6	488	646
3.09.02	Prodùz., sincronizz., doppiat., sviluppo e stampa di pellicole cinematogr.	—	—	5	13	—	—	—	—	—	—	—	—	—	—	5	13
3.09.03	Incis., ediz. e stampa di dischi fonogr.	—	—	—	—	—	—	—	—	—	—	—	—	—	—	—	—
3.09	Industrie foto-fono-cinematogr.	—	—	493	659	11	461	600	6	12	—	6	6	12	6	493	659
S A R D E G N A																	
3.09.01	Studi fotograf. e fotografie commer.	—	—	85	120	3	81	112	—	—	—	—	—	—	—	85	120
3.09.02	Prodùz., sincronizz., doppiat., sviluppo e stampa di pellicole cinematogr.	—	—	1	1	—	—	—	—	—	—	—	—	—	—	1	1
3.09.03	Incis., ediz. e stampa di dischi fonogr.	—	—	—	—	—	—	—	—	—	—	—	—	—	—	—	—
3.09	Industrie foto-fono-cinematogr.	—	—	86	121	3	81	112	—	—	—	—	—	—	—	86	121

SEZIONE I — UNITA' LOCALI, ADDETTI, FORZA MOTRICE

TAV. 3 — Unità locali operative, secondo il numero di addetti
A — Stato e Regioni, per classe e categoria di attività economica

N. classificazione	CLASSE E CATEGORIE DI ATTIVITA' ECONOMICA	UNITA' LOCALI CON ADDETTI														UNITA' LOCALI SENZA ADDETTI N	TOTALE UNITA' LOCALI OPERATIVE			
		fino a 2		da 3 a 5		da 6 a 10		da 11 a 50		da 51 a 100		da 101 a 500		da 501 a 1000			1001 e oltre		N	ad-detti
		N	ad-detti	N	ad-detti	N	ad-detti	N	ad-detti	N	ad-detti	N	ad-detti	N	ad-detti		N	ad-detti		
ITALIA																				
3.09.01	Studi fotograf. e fotografie commer.	4.875	6.318	508	1.724	47	342	17	316	1	66	—	—	—	—	—	—	12	5.460	8.766
3.09.02	Produtz., sincronizz., doppiat., sviluppo e stampa di pellicole cinematogr.	90	122	54	202	12	93	19	499	4	289	4	589	—	—	—	—	1	184	1.794
3.09.03	Incis., ediz. e stampa di dischi fonogr.	5	6	2	7	2	17	4	121	2	159	—	—	—	—	—	—	—	15	310
3.09	Industrie foto-fono-cinematogr.	4.970	6.446	564	1.933	61	452	40	936	7	514	4	589	—	—	—	—	13	5.659	10.870
PIEMONTE																				
3.09.01	Studi fotograf. e fotografie commer.	476	606	55	186	4	30	—	—	—	—	—	—	—	—	—	—	2	537	822
3.09.02	Produtz., sincronizz., doppiat., sviluppo e stampa di pellicole cinematogr.	2	3	1	3	—	—	—	—	—	—	—	—	—	—	—	—	—	3	6
3.09.03	Incis., ediz. e stampa di dischi fonogr.	1	1	—	—	—	—	1	26	—	—	—	—	—	—	—	—	—	2	27
3.09	Industrie foto-fono-cinematogr.	479	610	56	189	4	30	1	26	—	—	—	—	—	—	—	—	2	542	855
VALLE D'AOSTA																				
3.09.01	Studi fotograf. e fotografie commer.	14	21	—	—	—	—	—	—	—	—	—	—	—	—	—	—	—	14	21
3.09.02	Produtz., sincronizz., doppiat., sviluppo e stampa di pellicole cinematogr.	—	—	—	—	—	—	—	—	—	—	—	—	—	—	—	—	—	—	—
3.09.03	Incis., ediz. e stampa di dischi fonogr.	—	—	—	—	—	—	—	—	—	—	—	—	—	—	—	—	—	—	—
3.09	Industrie foto-fono-cinematogr.	14	21	—	—	—	—	—	—	—	—	—	—	—	—	—	—	—	14	21
LOMBARDIA																				
3.09.01	Studi fotograf. e fotografie commer.	653	872	73	250	16	127	6	98	1	66	—	—	—	—	—	—	—	749	1.413
3.09.02	Produtz., sincronizz., doppiat., sviluppo e stampa di pellicole cinematogr.	8	12	6	21	1	8	2	40	—	—	—	—	—	—	—	—	—	17	81
3.09.03	Incis., ediz. e stampa di dischi fonogr.	4	5	1	3	2	17	3	95	2	159	—	—	—	—	—	—	—	12	279
3.09	Industrie foto-fono-cinematogr.	665	889	80	274	19	152	11	233	3	225	—	—	—	—	—	—	—	778	1.773
TRENTINO-ALTO ADIGE																				
3.09.01	Studi fotograf. e fotografie commer.	99	130	16	54	1	7	—	—	—	—	—	—	—	—	—	—	2	118	191
3.09.02	Produtz., sincronizz., doppiat., sviluppo e stampa di pellicole cinematogr.	3	4	—	—	—	—	—	—	—	—	—	—	—	—	—	—	—	3	4
3.09.03	Incis., ediz. e stampa di dischi fonogr.	—	—	—	—	—	—	—	—	—	—	—	—	—	—	—	—	—	—	—
3.09	Industrie foto-fono-cinematogr.	102	134	16	54	1	7	—	—	—	—	—	—	—	—	—	—	2	121	195
VENETO																				
3.09.01	Studi fotograf. e fotografie commer.	376	485	55	183	7	52	4	69	—	—	—	—	—	—	—	—	1	443	789
3.09.02	Produtz., sincronizz., doppiat., sviluppo e stampa di pellicole cinematogr.	3	5	3	14	—	—	—	—	—	—	—	—	—	—	—	—	—	6	19
3.09.03	Incis., ediz. e stampa di dischi fonogr.	—	—	—	—	—	—	—	—	—	—	—	—	—	—	—	—	—	—	—
3.09	Industrie foto-fono-cinematogr.	379	490	58	197	7	52	4	69	—	—	—	—	—	—	—	—	1	449	808
FRIULI-VENEZIA GIULIA																				
3.09.01	Studi fotograf. e fotografie commer.	139	185	15	47	1	6	—	—	—	—	—	—	—	—	—	—	1	156	238
3.09.02	Produtz., sincronizz., doppiat., sviluppo e stampa di pellicole cinematogr.	—	—	—	—	—	—	—	—	—	—	—	—	—	—	—	—	—	—	—
3.09.03	Incis., ediz. e stampa di dischi fonogr.	—	—	—	—	—	—	—	—	—	—	—	—	—	—	—	—	—	—	—
3.09	Industrie foto-fono-cinematogr.	139	185	15	47	1	6	—	—	—	—	—	—	—	—	—	—	1	156	238

SEZIONE I — UNITA' LOCALI, ADDETTI, FORZA MOTRICE

Segue Tav. 3 — Unità locali operative, secondo il numero di addetti

A — Stato e Regioni, per classe e categoria di attività economica

N. classificazione	CLASSE E CATEGORIE DI ATTIVITA' ECONOMICA	UNITA' LOCALI CON ADDETTI														UNITA' LOCALI SENZA ADDETTI	TOTALE UNITA' LOCALI OPERATIVE				
		fino a 2		da 3 a 5		da 6 a 10		da 11 a 50		da 51 a 100		da 101 a 500		da 501 a 1000			1001 e oltre		N	ad-detti	
		N	ad-detti	N	ad-detti	N	ad-detti	N	ad-detti	N	ad-detti	N	ad-detti	N	ad-detti		N	ad-detti			
TERRITORIO DI TRIESTE																					
3.09.01	Studi fotograf. e fotografie commer.	54	78	13	48	1	6	—	—	—	—	—	—	—	—	—	—	—	68	132	
3.09.02	Produz., sincronizz., doppiat., sviluppo e stampa di pellicole cinematogr.	—	—	—	—	1	6	1	13	—	—	—	—	—	—	—	—	—	2	19	
3.09.03	Incis., ediz. e stampa di dischi fonogr.	—	—	—	—	—	—	—	—	—	—	—	—	—	—	—	—	—	—	—	
3.09	Industrie foto-fono-cinematogr.	54	78	13	48	2	12	1	13	—	—	—	—	—	—	—	—	—	70	151	
LIGURIA																					
3.09.01	Studi fotograf. e fotografie commer.	203	277	25	89	2	12	—	—	—	—	—	—	—	—	—	—	—	230	378	
3.09.02	Produz., sincronizz., doppiat., sviluppo e stampa di pellicole cinematogr.	6	10	—	—	—	—	—	—	—	—	—	—	—	—	—	—	—	6	10	
3.09.03	Incis., ediz. e stampa di dischi fonogr.	—	—	—	—	—	—	—	—	—	—	—	—	—	—	—	—	—	—	—	
3.09	Industrie foto-fono-cinematogr.	209	287	25	89	2	12	—	—	—	—	—	—	—	—	—	—	—	236	388	
EMILIA - ROMAGNA																					
3.09.01	Studi fotograf. e fotografie commer.	363	459	49	170	4	25	2	25	—	—	—	—	—	—	—	—	—	418	679	
3.09.02	Produz., sincronizz., doppiat., sviluppo e stampa di pellicole cinematogr.	8	10	1	5	—	—	—	—	—	—	—	—	—	—	—	—	—	9	15	
3.09.03	Incis., ediz. e stampa di dischi fonogr.	—	—	—	—	—	—	—	—	—	—	—	—	—	—	—	—	—	—	—	
3.09	Industrie foto-fono-cinematogr.	371	469	50	175	4	25	2	25	—	—	—	—	—	—	—	—	—	427	694	
TOSCANA																					
3.09.01	Studi fotograf. e fotografie commer.	312	412	37	126	4	26	1	32	—	—	—	—	—	—	—	—	—	1	355	596
3.09.02	Produz., sincronizz., doppiat., sviluppo e stampa di pellicole cinematogr.	3	3	—	—	—	—	1	27	—	—	—	—	—	—	—	—	—	4	30	
3.09.03	Incis., ediz. e stampa di dischi fonogr.	—	—	—	—	—	—	—	—	—	—	—	—	—	—	—	—	—	—	—	
3.09	Industrie foto-fono-cinematogr.	315	415	37	126	4	26	2	59	—	—	—	—	—	—	—	—	—	1	359	626
UMBRIA																					
3.09.01	Studi fotograf. e fotografie commer.	66	86	6	21	1	7	1	36	—	—	—	—	—	—	—	—	—	74	150	
3.09.02	Produz., sincronizz., doppiat., sviluppo e stampa di pellicole cinematogr.	—	—	—	—	—	—	—	—	—	—	—	—	—	—	—	—	—	—	—	
3.09.03	Incis., ediz. e stampa di dischi fonogr.	—	—	—	—	—	—	—	—	—	—	—	—	—	—	—	—	—	—	—	
3.09	Industrie foto-fono-cinematogr.	66	86	6	21	1	7	1	36	—	—	—	—	—	—	—	—	—	74	150	
MARCHE																					
3.09.01	Studi fotograf. e fotografie commer.	155	188	15	51	—	—	—	—	—	—	—	—	—	—	—	—	—	170	239	
3.09.02	Produz., sincronizz., doppiat., sviluppo e stampa di pellicole cinematogr.	—	—	—	—	—	—	—	—	—	—	—	—	—	—	—	—	—	—	—	
3.09.03	Incis., ediz. e stampa di dischi fonogr.	—	—	—	—	—	—	—	—	—	—	—	—	—	—	—	—	—	—	—	
3.09	Industrie foto-fono-cinematogr.	155	188	15	51	—	—	—	—	—	—	—	—	—	—	—	—	—	170	239	
LAZIO																					
3.09.01	Studi fotograf. e fotografie commer.	361	504	56	191	5	38	2	41	—	—	—	—	—	—	—	—	—	424	774	
3.09.02	Produz., sincronizz., doppiat., sviluppo e stampa di pellicole cinematogr.	50	66	41	150	9	70	15	419	4	289	4	589	—	—	—	—	—	1	124	1.583
3.09.03	Incis., ediz. e stampa di dischi fonogr.	—	—	—	—	—	—	—	—	—	—	—	—	—	—	—	—	—	—	—	
3.09	Industrie foto-fono-cinematogr.	411	570	97	341	14	108	17	460	4	289	4	589	—	—	—	—	—	1	548	2.357

SEZIONE I — UNITA' LOCALI, ADDETTI, FORZA MOTRICE

Segue Tav. 3 — Unità locali operative, secondo il numero di addetti

A — Stato e Regioni, per classe e categoria di attività economica

N. classificazione	CLASSE E CATEGORIE DI ATTIVITA' ECONOMICA	UNITA' LOCALI CON ADDETTI														UNITA' LOCALI SENZA ADDETTI	TOTALE UNITA' LOCALI OPERATIVE						
		fino a 2		da 3 a 5		da 6 a 10		da 11 a 50		da 51 a 100		da 101 a 500		da 501 a 1000			1001 e oltre		N	ad-detti			
		N	ad-detti	N	ad-detti	N	ad-detti	N	ad-detti	N	ad-detti	N	ad-detti	N	ad-detti		N	ad-detti					
A B R U Z Z I E M O L I S E																							
3.09.01	Studi fotograf. e fotografie commer.	155	194	10	32	—	—	—	—	—	—	—	—	—	—	—	—	—	1	166	226		
3.09.02	Produz., sincronizz., doppiat., sviluppo e stampa di pellicole cinematogr.	—	—	—	—	—	—	—	—	—	—	—	—	—	—	—	—	—	—	—	—		
3.09.03	Incis., ediz. e stampa di dischi fonogr.	—	—	—	—	—	—	—	—	—	—	—	—	—	—	—	—	—	—	—	—		
3.09	Industrie foto-fono-cinematogr.	155	194	10	32	—	—	—	—	—	—	—	—	—	—	—	—	—	1	166	226		
C A M P A N I A																							
3.09.01	Studi fotograf. e fotografie commer.	397	506	21	68	—	—	—	—	—	—	—	—	—	—	—	—	—	—	418	574		
3.09.02	Produz., sincronizz., doppiat., sviluppo e stampa di pellicole cinematogr.	3	4	—	—	1	9	—	—	—	—	—	—	—	—	—	—	—	—	4	13		
3.09.03	Incis., ediz. e stampa di dischi fonogr.	—	—	1	4	—	—	—	—	—	—	—	—	—	—	—	—	—	—	1	4		
3.09	Industrie foto-fono-cinematogr.	400	510	22	72	1	9	—	—	—	—	—	—	—	—	—	—	—	—	423	591		
P U G L I A																							
3.09.01	Studi fotograf. e fotografie commer.	335	423	21	70	—	—	1	15	—	—	—	—	—	—	—	—	—	—	2	359	508	
3.09.02	Produz., sincronizz., doppiat., sviluppo e stampa di pellicole cinematogr.	—	—	—	—	—	—	—	—	—	—	—	—	—	—	—	—	—	—	—	—	—	
3.09.03	Incis., ediz. e stampa di dischi fonogr.	—	—	—	—	—	—	—	—	—	—	—	—	—	—	—	—	—	—	—	—	—	
3.09	Industrie foto-fono-cinematogr.	335	423	21	70	—	—	1	15	—	—	—	—	—	—	—	—	—	—	2	359	508	
B A S I L I C A T A																							
3.09.01	Studi fotograf. e fotografie commer.	37	42	1	3	—	—	—	—	—	—	—	—	—	—	—	—	—	—	—	38	45	
3.09.02	Produz., sincronizz., doppiat., sviluppo e stampa di pellicole cinematogr.	—	—	—	—	—	—	—	—	—	—	—	—	—	—	—	—	—	—	—	—	—	
3.09.03	Incis., ediz. e stampa di dischi fonogr.	—	—	—	—	—	—	—	—	—	—	—	—	—	—	—	—	—	—	—	—	—	
3.09	Industrie foto-fono-cinematogr.	37	42	1	3	—	—	—	—	—	—	—	—	—	—	—	—	—	—	—	38	45	
C A L A B R I A																							
3.09.01	Studi fotograf. e fotografie commer.	137	181	13	44	—	—	—	—	—	—	—	—	—	—	—	—	—	—	—	150	225	
3.09.02	Produz., sincronizz., doppiat., sviluppo e stampa di pellicole cinematogr.	—	—	—	—	—	—	—	—	—	—	—	—	—	—	—	—	—	—	—	—	—	
3.09.03	Incis., ediz. e stampa di dischi fonogr.	—	—	—	—	—	—	—	—	—	—	—	—	—	—	—	—	—	—	—	—	—	
3.09	Industrie foto-fono-cinematogr.	137	181	13	44	—	—	—	—	—	—	—	—	—	—	—	—	—	—	—	150	225	
S I C I L I A																							
3.09.01	Studi fotograf. e fotografie commer.	465	570	20	70	1	6	—	—	—	—	—	—	—	—	—	—	—	—	—	2	488	646
3.09.02	Produz., sincronizz., doppiat., sviluppo e stampa di pellicole cinematogr.	3	4	2	9	—	—	—	—	—	—	—	—	—	—	—	—	—	—	—	5	13	
3.09.03	Incis., ediz. e stampa di dischi fonogr.	—	—	—	—	—	—	—	—	—	—	—	—	—	—	—	—	—	—	—	—	—	
3.09	Industrie foto-fono-cinematogr.	468	574	22	79	1	6	—	—	—	—	—	—	—	—	—	—	—	—	—	2	493	659
S A R D E G N A																							
3.09.01	Studi fotograf. e fotografie commer.	78	99	7	21	—	—	—	—	—	—	—	—	—	—	—	—	—	—	—	85	120	
3.09.02	Produz., sincronizz., doppiat., sviluppo e stampa di pellicole cinematogr.	1	1	—	—	—	—	—	—	—	—	—	—	—	—	—	—	—	—	—	1	1	
3.09.03	Incis., ediz. e stampa di dischi fonogr.	—	—	—	—	—	—	—	—	—	—	—	—	—	—	—	—	—	—	—	—	—	
3.09	Industrie foto-fono-cinematogr.	79	100	7	21	—	—	—	—	—	—	—	—	—	—	—	—	—	—	—	86	121	

TAV. 4 — Unità locali operative, secondo la potenza utilizzabile

A — Stato e Regioni, per classe e categoria di attività economica

N. classificazione	CLASSE E CATEGORIE DI ATTIVITÀ ECONOMICA	UNITÀ LOCALI CON POTENZA UTILIZZABILE (HP)														UNITÀ LOCALI SENZA POTENZA UTILIZZABILE N	TOTALE UNITÀ LOCALI OPERATIVE		
		fino a 5		da 5 a 10		da 10 a 50		da 50 a 100		da 100 a 500		da 500 a 1000		1000 e oltre			N	potenza	
		N	potenza	N	potenza	N	potenza	N	potenza	N	potenza	N	potenza	N	potenza				
ITALIA																			
3.09.01	Studi fotograf. e fotografie commer.	171	165	6	51	8	129	1	68	—	—	—	—	—	—	—	5.274	5.460	413
3.09.02	Produz., sincronizz., doppiat., sviluppo e stampa di pellicole cinematogr.	6	12	2	20	9	202	6	445	5	878	1	703	1	2.328	—	154	184	4.588
3.09.03	Incis., ediz. e stampa di dischi fonogr.	2	3	—	—	3	38	2	160	2	441	—	—	—	—	—	6	15	642
3.09	Industrie foto-fono-cinematogr.	179	180	8	71	20	369	9	673	7	1.319	1	703	1	2.328	5.434	5.659	5.643	
PIEMONTE																			
3.09.01	Studi fotograf. e fotografie commer.	35	25	2	15	1	12	—	—	—	—	—	—	—	—	—	499	537	52
3.09.02	Produz., sincronizz., doppiat., sviluppo e stampa di pellicole cinematogr.	—	—	—	—	—	—	—	—	—	—	—	—	—	—	—	3	3	—
3.09.03	Incis., ediz. e stampa di dischi fonogr.	—	—	—	—	—	—	—	—	—	—	—	—	—	—	—	2	2	—
3.09	Industrie foto-fono-cinematogr.	35	25	2	15	1	12	—	—	—	—	—	—	—	—	504	542	52	
VALLE D' AOSTA																			
3.09.01	Studi fotograf. e fotografie commer.	—	—	—	—	—	—	—	—	—	—	—	—	—	—	—	14	14	—
3.09.02	Produz., sincronizz., doppiat., sviluppo e stampa di pellicole cinematogr.	—	—	—	—	—	—	—	—	—	—	—	—	—	—	—	—	—	—
3.09.03	Incis., ediz. e stampa di dischi fonogr.	—	—	—	—	—	—	—	—	—	—	—	—	—	—	—	—	—	—
3.09	Industrie foto-fono-cinematogr.	—	—	—	—	—	—	—	—	—	—	—	—	—	—	14	14	—	
LOMBARDIA																			
3.09.01	Studi fotograf. e fotografie commer.	30	36	2	16	3	44	—	—	—	—	—	—	—	—	—	714	749	96
3.09.02	Produz., sincronizz., doppiat., sviluppo e stampa di pellicole cinematogr.	3	10	—	—	1	19	2	145	—	—	—	—	—	—	—	11	17	174
3.09.03	Incis., ediz. e stampa di dischi fonogr.	2	3	—	—	2	27	2	160	2	441	—	—	—	—	—	4	12	631
3.09	Industrie foto-fono-cinemaogr.	35	49	2	16	6	90	4	305	2	441	—	—	—	—	729	778	901	
TRENTINO-ALTO ADIGE																			
3.09.01	Studi fotograf. e fotografie commer.	1	..	—	—	—	—	—	—	—	—	—	—	—	—	—	117	118	..
3.09.02	Produz., sincronizz., doppiat., sviluppo e stampa di pellicole cinematogr.	—	—	—	—	—	—	—	—	—	—	—	—	—	—	—	3	3	—
3.09.03	Incis., ediz. e stampa di dischi fonogr.	—	—	—	—	—	—	—	—	—	—	—	—	—	—	—	—	—	—
3.09	Industrie foto-fono-cinematogr.	1	..	—	—	—	—	—	—	—	—	—	—	—	—	120	121	..	
VENETO																			
3.09.01	Studi fotograf. e fotografie commer.	20	18	1	10	1	22	1	68	—	—	—	—	—	—	—	420	443	118
3.09.02	Produz., sincronizz., doppiat., sviluppo e stampa di pellicole cinematogr.	—	—	1	10	—	—	—	—	—	—	—	—	—	—	—	5	6	10
3.09.03	Incis., ediz. e stampa di dischi fonogr.	—	—	—	—	—	—	—	—	—	—	—	—	—	—	—	—	—	—
3.09	Industrie foto-fono-cinematogr.	20	18	2	20	1	22	1	68	—	—	—	—	—	—	425	449	128	
FRIULI-VENEZIA GIULIA																			
3.09.01	Studi fotograf. e fotografie commer.	4	5	—	—	—	—	—	—	—	—	—	—	—	—	—	152	156	5
3.09.02	Produz., sincronizz., doppiat., sviluppo e stampa di pellicole cinematogr.	—	—	—	—	—	—	—	—	—	—	—	—	—	—	—	—	—	—
3.09.03	Incis., ediz. e stampa di dischi fonogr.	—	—	—	—	—	—	—	—	—	—	—	—	—	—	—	—	—	—
3.09	Industrie foto-fono-cinematogr.	4	5	—	—	—	—	—	—	—	—	—	—	—	—	152	156	5	

SEZIONE I — UNITA' LOCALI, ADDETTI, FORZA MOTRICE

Segue Tav. 4 — Unità locali operative, secondo la potenza utilizzabile

A — Stato e Regioni, per classe e categoria di attività economica

N. classificazione	CLASSE E CATEGORIE DI ATTIVITA' ECONOMICA	UNITA' LOCALI CON POTENZA UTILIZZABILE (HP)														UNITA' LOCALI SENZA POTENZA UTILIZZABILE N	TOTALE UNITA' LOCALI OPERATIVE		
		fino a 5		da 5 a 10		da 10 a 50		da 50 a 100		da 100 a 500		da 500 a 1000		1000 e oltre			N	potenza	
		N	potenza	N	potenza	N	potenza	N	potenza	N	potenza	N	potenza	N	potenza				
TERRITORIO DI TRIESTE																			
3.09.01	Studi fotograf. e fotografie commer.	4	1	—	—	—	—	—	—	—	—	—	—	—	—	—	64	68	1
3.09.02	Produtz., sincronizz., doppiat., sviluppo e stampa di pellicole cinematogr.	—	—	—	—	—	—	—	—	—	—	—	—	—	—	—	2	2	—
3.09.03	Incis., ediz. e stampa di dischi fonogr.	—	—	—	—	—	—	—	—	—	—	—	—	—	—	—	—	—	—
3.09	Industrie foto-fono-cinematogr.	4	1	—	—	—	—	—	—	—	—	—	—	—	—	—	66	70	1
LIGURIA																			
3.09.01	Studi fotograf. e fotografie commer.	11	3	1	10	—	—	—	—	—	—	—	—	—	—	—	218	230	13
3.09.02	Produtz., sincronizz., doppiat., sviluppo e stampa di pellicole cinematogr.	1	..	—	—	—	—	—	—	—	—	—	—	—	—	—	5	6	..
3.09.03	Incis., ediz. e stampa di dischi fonogr.	—	—	—	—	—	—	—	—	—	—	—	—	—	—	—	—	—	—
3.09	Industrie foto-fono-cinematogr.	12	3	1	10	—	—	—	—	—	—	—	—	—	—	—	223	236	13
EMILIA - ROMAGNA																			
3.09.01	Studi fotograf. e fotografie commer.	15	18	—	—	—	—	—	—	—	—	—	—	—	—	—	403	418	18
3.09.02	Produtz., sincronizz., doppiat., sviluppo e stampa di pellicole cinematogr.	—	—	—	—	—	—	—	—	—	—	—	—	—	—	—	9	9	—
3.09.03	Incis., ediz. e stampa di dischi fonogr.	—	—	—	—	—	—	—	—	—	—	—	—	—	—	—	—	—	—
3.09	Industrie foto-fono-cinematogr.	15	18	—	—	—	—	—	—	—	—	—	—	—	—	—	412	427	18
TOSCANA																			
3.09.01	Studi fotograf. e fotografie commer.	6	6	—	—	1	14	—	—	—	—	—	—	—	—	—	348	355	20
3.09.02	Produtz., sincronizz., doppiat., sviluppo e stampa di pellicole cinematogr.	—	—	—	—	—	—	—	—	1	110	—	—	—	—	—	3	4	110
3.09.03	Incis., ediz. e stampa di dischi fonogr.	—	—	—	—	—	—	—	—	—	—	—	—	—	—	—	—	—	—
3.09	Industrie foto-fono-cinematogr.	6	6	—	—	1	14	—	—	1	110	—	—	—	—	—	351	359	130
UMBRIA																			
3.09.01	Studi fotograf. e fotografie commer.	3	6	—	—	1	22	—	—	—	—	—	—	—	—	—	70	74	28
3.09.02	Produtz., sincronizz., doppiat., sviluppo e stampa di pellicole cinematogr.	—	—	—	—	—	—	—	—	—	—	—	—	—	—	—	—	—	—
3.09.03	Incis., ediz. e stampa di dischi fonogr.	—	—	—	—	—	—	—	—	—	—	—	—	—	—	—	—	—	—
3.09	Industrie foto-fono-cinematogr.	3	6	—	—	1	22	—	—	—	—	—	—	—	—	—	70	74	28
MARCHE																			
3.09.01	Studi fotograf. e fotografie commer.	2	..	—	—	—	—	—	—	—	—	—	—	—	—	—	168	170	..
3.09.02	Produtz., sincronizz., doppiat., sviluppo e stampa di pellicole cinematogr.	—	—	—	—	—	—	—	—	—	—	—	—	—	—	—	—	—	—
3.09.03	Incis., ediz. e stampa di dischi fonogr.	—	—	—	—	—	—	—	—	—	—	—	—	—	—	—	—	—	—
3.09	Industrie foto-fono-cinematogr.	2	..	—	—	—	—	—	—	—	—	—	—	—	—	—	168	170	..
LAZIO																			
3.09.01	Studi fotograf. e fotografie commer.	17	20	—	—	1	15	—	—	—	—	—	—	—	—	—	406	424	35
3.09.02	Produtz., sincronizz., doppiat., sviluppo e stampa di pellicole cinematogr.	2	2	1	10	8	183	4	300	4	768	1	703	1	2.328	103	124	4.294	
3.09.03	Incis., ediz. e stampa di dischi fonogr.	—	—	—	—	—	—	—	—	—	—	—	—	—	—	—	—	—	—
3.09	Industrie foto-fono-cinematogr.	19	22	1	10	9	198	4	300	4	768	1	703	1	2.328	509	548	4.329	

SEZIONE I — UNITA' LOCALI, ADDETTI, FORZA MOTRICE

Segue Tav. 4 — Unità locali operative, secondo la potenza utilizzabile

A — Stato e Regioni, per classe e categoria di attività economica

N. classificazione	CLASSE E CATEGORIE DI ATTIVITA' ECONOMICA	UNITA' LOCALI CON POTENZA UTILIZZABILE (HP)												UNITA' LOCALI SENZA POTENZA UTILIZZABILE N	TOTALE UNITA' LOCALI OPERATIVE				
		fino a 5		da 5 a 10		da 10 a 50		da 50 a 100		da 100 a 500		da 500 a 1000			1000 e oltre		N	potenza	
		N	potenza	N	potenza	N	potenza	N	potenza	N	potenza	N	potenza		N	potenza			
ABRUZZI E MOLISE																			
3.09.01	Studi fotograf. e fotografie commer.	1	1	—	—	—	—	—	—	—	—	—	—	—	—	—	165	166	1
3.09.02	Produtz., sincronizz., doppiat., sviluppo e stampa di pellicole cinematogr.	—	—	—	—	—	—	—	—	—	—	—	—	—	—	—	—	—	—
3.09.03	Incis., ediz. e stampa di dischi fonogr.	—	—	—	—	—	—	—	—	—	—	—	—	—	—	—	—	—	—
3.09	Industrie foto-fono-cinematogr.	1	1	—	—	—	—	—	—	—	—	—	—	—	—	—	165	166	1
CAMPANIA																			
3.09.01	Studi fotograf. e fotografie commer.	7	8	—	—	—	—	—	—	—	—	—	—	—	—	—	411	418	8
3.09.02	Produtz., sincronizz., doppiat., sviluppo e stampa di pellicole cinematogr.	—	—	—	—	—	—	—	—	—	—	—	—	—	—	—	4	4	—
3.09.03	Incis., ediz. e stampa di dischi fonogr.	—	—	—	—	1	11	—	—	—	—	—	—	—	—	—	—	1	11
3.09	Industrie foto-fono-cinematogr.	7	8	—	—	1	11	—	—	—	—	—	—	—	—	—	415	423	19
PUGLIA																			
3.09.01	Studi fotograf. e fotografie commer.	7	9	—	—	—	—	—	—	—	—	—	—	—	—	—	352	359	9
3.09.02	Produtz., sincronizz., doppiat., sviluppo e stampa di pellicole cinematogr.	—	—	—	—	—	—	—	—	—	—	—	—	—	—	—	—	—	—
3.09.03	Incis., ediz. e stampa di dischi fonogr.	—	—	—	—	—	—	—	—	—	—	—	—	—	—	—	—	—	—
3.09	Industrie foto-fono-cinematogr.	7	9	—	—	—	—	—	—	—	—	—	—	—	—	—	352	359	9
BASILICATA																			
3.09.01	Studi fotograf. e fotografie commer.	—	—	—	—	—	—	—	—	—	—	—	—	—	—	—	38	38	—
3.09.02	Produtz., sincronizz., doppiat., sviluppo e stampa di pellicole cinematogr.	—	—	—	—	—	—	—	—	—	—	—	—	—	—	—	—	—	—
3.09.03	Incis., ediz. e stampa di dischi fonogr.	—	—	—	—	—	—	—	—	—	—	—	—	—	—	—	—	—	—
3.09	Industrie foto-fono-cinematogr.	—	—	—	—	—	—	—	—	—	—	—	—	—	—	—	38	38	—
CALABRIA																			
3.09.01	Studi fotograf. e fotografie commer.	2	3	—	—	—	—	—	—	—	—	—	—	—	—	—	148	150	3
3.09.02	Produtz., sincronizz., doppiat., sviluppo e stampa di pellicole cinematogr.	—	—	—	—	—	—	—	—	—	—	—	—	—	—	—	—	—	—
3.09.03	Incis., ediz. e stampa di dischi fonogr.	—	—	—	—	—	—	—	—	—	—	—	—	—	—	—	—	—	—
3.09	Industrie foto-fono-cinematogr.	2	3	—	—	—	—	—	—	—	—	—	—	—	—	—	148	150	3
SICILIA																			
3.09.01	Studi fotograf. e fotografie commer.	6	6	—	—	—	—	—	—	—	—	—	—	—	—	—	482	488	6
3.09.02	Produtz., sincronizz., doppiat., sviluppo e stampa di pellicole cinematogr.	—	—	—	—	—	—	—	—	—	—	—	—	—	—	—	5	5	—
3.09.03	Incis., ediz. e stampa di dischi fonogr.	—	—	—	—	—	—	—	—	—	—	—	—	—	—	—	—	—	—
3.09	Industrie foto-fono-cinematogr.	6	6	—	—	—	—	—	—	—	—	—	—	—	—	—	487	493	6
SARDEGNA																			
3.09.01	Studi fotograf. e fotografie commer.	—	—	—	—	—	—	—	—	—	—	—	—	—	—	—	85	85	—
3.09.02	Produtz., sincronizz., doppiat., sviluppo e stampa di pellicole cinematogr.	—	—	—	—	—	—	—	—	—	—	—	—	—	—	—	1	1	—
3.09.03	Incis., ediz. e stampa di dischi fonogr.	—	—	—	—	—	—	—	—	—	—	—	—	—	—	—	—	—	—
3.09	Industrie foto-fono-cinematogr.	—	—	—	—	—	—	—	—	—	—	—	—	—	—	—	86	86	—

Tav. 5 — Unità locali operative, secondo il
Stato e Regioni, per classe

N. d'ordine	NUMERO DI ADDETTI	UNITÀ LOCALI CON												
		fino a 5			da 5 a 10			da 10 a 50			da 50 a 100			
		N	addetti	potenza	N	addetti	potenza	N	addetti	potenza	N	addetti	potenza	
I T A														
1	zero addetti	—	—	—	—	—	—	—	—	—	—	—	—	—
2	da 1 a 2 addetti	100	162	76	2	2	15	3	5	45	—	—	—	—
3	» 3 » 5 »	62	218	75	4	17	38	3	11	45	—	—	—	—
4	» 6 » 10 »	13	98	19	1	8	10	2	17	27	2	18	146	—
5	» 11 » 50 »	4	55	10	1	16	8	8	175	133	6	204	445	—
6	» 51 » 100 »	—	—	—	—	—	—	3	218	89	1	51	82	—
7	» 101 » 500 »	—	—	—	—	—	—	1	120	30	—	—	—	—
8	» 501 » 1000 »	—	—	—	—	—	—	—	—	—	—	—	—	—
9	1001 e oltre »	—	—	—	—	—	—	—	—	—	—	—	—	—
	TOTALE	179	533	180	8	43	71	20	546	369	9	273	673	—
P I E														
1	zero addetti	—	—	—	—	—	—	—	—	—	—	—	—	—
2	da 1 a 2 addetti	17	28	12	1	1	7	—	—	—	—	—	—	—
3	» 3 » 5 »	15	52	11	1	3	8	1	4	12	—	—	—	—
4	» 6 » 10 »	3	21	2	—	—	—	—	—	—	—	—	—	—
5	» 11 » 50 »	—	—	—	—	—	—	—	—	—	—	—	—	—
6	» 51 » 100 »	—	—	—	—	—	—	—	—	—	—	—	—	—
7	» 101 » 500 »	—	—	—	—	—	—	—	—	—	—	—	—	—
8	» 501 » 1000 »	—	—	—	—	—	—	—	—	—	—	—	—	—
9	1001 e oltre »	—	—	—	—	—	—	—	—	—	—	—	—	—
	TOTALE	35	101	25	2	4	15	1	4	12	—	—	—	—
V A L L E														
1	zero addetti	—	—	—	—	—	—	—	—	—	—	—	—	—
2	da 1 a 2 addetti	—	—	—	—	—	—	—	—	—	—	—	—	—
3	» 3 » 5 »	—	—	—	—	—	—	—	—	—	—	—	—	—
4	» 6 » 10 »	—	—	—	—	—	—	—	—	—	—	—	—	—
5	» 11 » 50 »	—	—	—	—	—	—	—	—	—	—	—	—	—
6	» 51 » 100 »	—	—	—	—	—	—	—	—	—	—	—	—	—
7	» 101 » 500 »	—	—	—	—	—	—	—	—	—	—	—	—	—
8	» 501 » 1000 »	—	—	—	—	—	—	—	—	—	—	—	—	—
9	1001 e oltre »	—	—	—	—	—	—	—	—	—	—	—	—	—
	TOTALE	—	—	—	—	—	—	—	—	—	—	—	—	—
L O M														
1	zero addetti	—	—	—	—	—	—	—	—	—	—	—	—	—
2	da 1 a 2 addetti	17	25	10	1	1	8	1	1	12	—	—	—	—
3	» 3 » 5 »	13	45	29	—	—	—	—	—	—	—	—	—	—
4	» 6 » 10 »	4	30	5	—	—	—	1	7	15	2	18	146	—
5	» 11 » 50 »	1	11	5	1	16	8	3	66	45	2	61	159	—
6	» 51 » 100 »	—	—	—	—	—	—	1	66	18	—	—	—	—
7	» 101 » 500 »	—	—	—	—	—	—	—	—	—	—	—	—	—
8	» 501 » 1000 »	—	—	—	—	—	—	—	—	—	—	—	—	—
9	1001 e oltre »	—	—	—	—	—	—	—	—	—	—	—	—	—
	TOTALE	35	111	49	2	17	16	6	140	90	4	79	305	—

ADDETTI, FORZA MOTRICE

numero di addetti e la potenza utilizzabile

di attività economica

POTENZA UTILIZZABILE (HP)												UNITÀ LOCALI SENZA POTENZA UTILIZZABILE		TOTALE UNITÀ LOCALI OPERATIVE		N. d'ordine
da 100 a 500			da 500 a 1000			1000 e oltre			Totale			N	addetti	N	addetti	
N	addetti	potenza	N	addetti	potenza	N	addetti	potenza	N	addetti	potenza					

L I A

—	—	—	—	—	—	—	—	—	—	—	—	13	—	13	—	1
—	—	—	—	—	—	—	—	—	105	169	136	4.865	6.277	4.970	6.446	2
—	—	—	—	—	—	—	—	—	69	246	158	495	1.687	564	1.933	3
—	—	—	—	—	—	—	—	—	18	141	202	43	311	61	452	4
4	154	516	—	—	—	—	—	—	23	604	1.112	17	332	40	936	5
1	83	276	—	—	—	1	86	2.328	6	438	2.775	1	76	7	514	6
2	296	527	1	173	703	—	—	—	4	589	1.260	—	—	4	589	7
—	—	—	—	—	—	—	—	—	—	—	—	—	—	—	—	8
—	—	—	—	—	—	—	—	—	—	—	—	—	—	—	—	9
7	533	1.319	1	173	703	1	86	2.328	225	2.187	5.643	5.434	8.683	5.659	10.870	

M O N T E

—	—	—	—	—	—	—	—	—	—	—	—	2	—	2	—	1
—	—	—	—	—	—	—	—	—	18	29	19	461	581	479	610	2
—	—	—	—	—	—	—	—	—	17	59	31	39	130	56	189	3
—	—	—	—	—	—	—	—	—	3	21	2	1	9	4	30	4
—	—	—	—	—	—	—	—	—	—	—	—	1	26	1	26	5
—	—	—	—	—	—	—	—	—	—	—	—	—	—	—	—	6
—	—	—	—	—	—	—	—	—	—	—	—	—	—	—	—	7
—	—	—	—	—	—	—	—	—	—	—	—	—	—	—	—	8
—	—	—	—	—	—	—	—	—	—	—	—	—	—	—	—	9
—	—	—	—	—	—	—	—	—	38	109	52	504	746	542	855	

D ' A O S T A

—	—	—	—	—	—	—	—	—	—	—	—	—	—	—	—	1
—	—	—	—	—	—	—	—	—	—	—	—	14	21	14	21	2
—	—	—	—	—	—	—	—	—	—	—	—	—	—	—	—	3
—	—	—	—	—	—	—	—	—	—	—	—	—	—	—	—	4
—	—	—	—	—	—	—	—	—	—	—	—	—	—	—	—	5
—	—	—	—	—	—	—	—	—	—	—	—	—	—	—	—	6
—	—	—	—	—	—	—	—	—	—	—	—	—	—	—	—	7
—	—	—	—	—	—	—	—	—	—	—	—	—	—	—	—	8
—	—	—	—	—	—	—	—	—	—	—	—	—	—	—	—	9
—	—	—	—	—	—	—	—	—	—	—	—	14	21	14	21	

B A R D I A

—	—	—	—	—	—	—	—	—	—	—	—	—	—	—	—	1
—	—	—	—	—	—	—	—	—	19	27	30	646	862	665	889	2
—	—	—	—	—	—	—	—	—	13	45	29	67	229	80	274	3
—	—	—	—	—	—	—	—	—	7	55	166	12	97	19	152	4
1	45	165	—	—	—	—	—	—	8	199	382	3	34	11	233	5
1	83	276	—	—	—	—	—	—	2	149	294	1	76	3	225	6
—	—	—	—	—	—	—	—	—	—	—	—	—	—	—	—	7
—	—	—	—	—	—	—	—	—	—	—	—	—	—	—	—	8
—	—	—	—	—	—	—	—	—	—	—	—	—	—	—	—	9
2	128	441	—	—	—	—	—	—	49	475	901	729	1.298	778	1.773	

ADDETTI, FORZA MOTRICE

numero di addetti e la potenza utilizzabile
di attività economica

POTENZA UTILIZZABILE (HP)												UNITÀ LOCALI SENZA POTENZA UTILIZZABILE		TOTALE UNITÀ LOCALI OPERATIVE		N. d'ordine
da 100 a 500			da 500 a 1000			1000 e oltre			Totale			N	addetti	N	addetti	
N	addetti	potenza	N	addetti	potenza	N	addetti	potenza	N	addetti	potenza					

ALTO ADIGE

—	—	—	—	—	—	—	—	—	—	—	—	2	—	2	—	1
—	—	—	—	—	—	—	—	—	1	2	..	101	132	102	134	2
—	—	—	—	—	—	—	—	—	—	—	—	16	54	16	54	3
—	—	—	—	—	—	—	—	—	—	—	—	1	7	1	7	4
—	—	—	—	—	—	—	—	—	—	—	—	—	—	—	—	5
—	—	—	—	—	—	—	—	—	—	—	—	—	—	—	—	6
—	—	—	—	—	—	—	—	—	—	—	—	—	—	—	—	7
—	—	—	—	—	—	—	—	—	—	—	—	—	—	—	—	8
—	—	—	—	—	—	—	—	—	—	—	—	—	—	—	—	9
—	—	—	—	—	—	—	—	—	1	2	..	120	193	121	195	

NETO

—	—	—	—	—	—	—	—	—	—	—	—	1	—	1	—	1
—	—	—	—	—	—	—	—	—	11	18	8	368	472	379	490	2
—	—	—	—	—	—	—	—	—	8	28	37	50	169	58	197	3
—	—	—	—	—	—	—	—	—	3	26	14	4	26	7	52	4
—	—	—	—	—	—	—	—	—	2	46	69	2	23	4	69	5
—	—	—	—	—	—	—	—	—	—	—	—	—	—	—	—	6
—	—	—	—	—	—	—	—	—	—	—	—	—	—	—	—	7
—	—	—	—	—	—	—	—	—	—	—	—	—	—	—	—	8
—	—	—	—	—	—	—	—	—	—	—	—	—	—	—	—	9
—	—	—	—	—	—	—	—	—	24	118	128	425	690	449	808	

NEZIA GIULIA

—	—	—	—	—	—	—	—	—	—	—	—	1	—	1	—	1
—	—	—	—	—	—	—	—	—	2	4	4	137	181	139	185	2
—	—	—	—	—	—	—	—	—	2	6	1	13	41	15	47	3
—	—	—	—	—	—	—	—	—	—	—	—	1	6	1	6	4
—	—	—	—	—	—	—	—	—	—	—	—	—	—	—	—	5
—	—	—	—	—	—	—	—	—	—	—	—	—	—	—	—	6
—	—	—	—	—	—	—	—	—	—	—	—	—	—	—	—	7
—	—	—	—	—	—	—	—	—	—	—	—	—	—	—	—	8
—	—	—	—	—	—	—	—	—	—	—	—	—	—	—	—	9
—	—	—	—	—	—	—	—	—	4	10	5	152	228	156	238	

DI TRIESTE

—	—	—	—	—	—	—	—	—	—	—	—	—	—	—	—	1
—	—	—	—	—	—	—	—	—	2	2	..	52	76	54	78	2
—	—	—	—	—	—	—	—	—	2	8	1	11	40	13	48	3
—	—	—	—	—	—	—	—	—	—	—	—	2	12	2	12	4
—	—	—	—	—	—	—	—	—	—	—	—	1	13	1	13	5
—	—	—	—	—	—	—	—	—	—	—	—	—	—	—	—	6
—	—	—	—	—	—	—	—	—	—	—	—	—	—	—	—	7
—	—	—	—	—	—	—	—	—	—	—	—	—	—	—	—	8
—	—	—	—	—	—	—	—	—	—	—	—	—	—	—	—	9
—	—	—	—	—	—	—	—	—	4	10	1	66	141	70	151	

Segue Tav. 5 — Unità locali operative, secondo il
Stato e Regioni, per classe

N. d'ordine	NUMERO DI ADDETTI	UNITÀ LOCALI CON															
		fino a 5			da 5 a 10			da 10 a 50			da 50 a 100						
		N	addetti	potenza	N	addetti	potenza	N	addetti	potenza	N	addetti	potenza				
1	zero addetti	—	—	—	—	—	—	—	—	—	—	—	—	—	—	—	—
2	da 1 a 2 addetti	9	14	1	—	—	—	—	—	—	—	—	—	—	—	—	—
3	» 3 » 5 »	2	8	1	1	5	10	—	—	—	—	—	—	—	—	—	—
4	» 6 » 10 »	1	6	1	—	—	—	—	—	—	—	—	—	—	—	—	—
5	» 11 » 50 »	—	—	—	—	—	—	—	—	—	—	—	—	—	—	—	—
6	» 51 » 100 »	—	—	—	—	—	—	—	—	—	—	—	—	—	—	—	—
7	» 101 » 500 »	—	—	—	—	—	—	—	—	—	—	—	—	—	—	—	—
8	» 501 » 1000 »	—	—	—	—	—	—	—	—	—	—	—	—	—	—	—	—
9	1001 e oltre »	—	—	—	—	—	—	—	—	—	—	—	—	—	—	—	—
	TOTALE	12	28	3	1	5	10	—	—	—	—	—	—	—	—	—	—
LIGU																	
1	zero addetti	—	—	—	—	—	—	—	—	—	—	—	—	—	—	—	—
2	da 1 a 2 addetti	9	15	13	—	—	—	—	—	—	—	—	—	—	—	—	—
3	» 3 » 5 »	5	18	4	—	—	—	—	—	—	—	—	—	—	—	—	—
4	» 6 » 10 »	—	—	—	—	—	—	—	—	—	—	—	—	—	—	—	—
5	» 11 » 50 »	1	12	1	—	—	—	—	—	—	—	—	—	—	—	—	—
6	» 51 » 100 »	—	—	—	—	—	—	—	—	—	—	—	—	—	—	—	—
7	» 101 » 500 »	—	—	—	—	—	—	—	—	—	—	—	—	—	—	—	—
8	» 501 » 1000 »	—	—	—	—	—	—	—	—	—	—	—	—	—	—	—	—
9	1001 e oltre »	—	—	—	—	—	—	—	—	—	—	—	—	—	—	—	—
	TOTALE	15	45	18	—	—	—	—	—	—	—	—	—	—	—	—	—
EMILIA-																	
1	zero addetti	—	—	—	—	—	—	—	—	—	—	—	—	—	—	—	—
2	da 1 a 2 addetti	2	4	—	—	—	—	—	—	—	—	—	—	—	—	—	—
3	» 3 » 5 »	4	15	6	—	—	—	—	—	—	—	—	—	—	—	—	—
4	» 6 » 10 »	—	—	—	—	—	—	—	—	—	—	—	—	—	—	—	—
5	» 11 » 50 »	—	—	—	—	—	—	1	32	14	—	—	—	—	—	—	—
6	» 51 » 100 »	—	—	—	—	—	—	—	—	—	—	—	—	—	—	—	—
7	» 101 » 500 »	—	—	—	—	—	—	—	—	—	—	—	—	—	—	—	—
8	» 501 » 1000 »	—	—	—	—	—	—	—	—	—	—	—	—	—	—	—	—
9	1001 e oltre »	—	—	—	—	—	—	—	—	—	—	—	—	—	—	—	—
	TOTALE	6	19	6	—	—	—	1	32	14	—	—	—	—	—	—	—
To																	
1	zero addetti	—	—	—	—	—	—	—	—	—	—	—	—	—	—	—	—
2	da 1 a 2 addetti	2	3	3	—	—	—	—	—	—	—	—	—	—	—	—	—
3	» 3 » 5 »	—	—	—	—	—	—	—	—	—	—	—	—	—	—	—	—
4	» 6 » 10 »	1	7	3	—	—	—	—	—	—	—	—	—	—	—	—	—
5	» 11 » 50 »	—	—	—	—	—	—	1	36	22	—	—	—	—	—	—	—
6	» 51 » 100 »	—	—	—	—	—	—	—	—	—	—	—	—	—	—	—	—
7	» 101 » 500 »	—	—	—	—	—	—	—	—	—	—	—	—	—	—	—	—
8	» 501 » 1000 »	—	—	—	—	—	—	—	—	—	—	—	—	—	—	—	—
9	1001 e oltre »	—	—	—	—	—	—	—	—	—	—	—	—	—	—	—	—
	TOTALE	3	10	6	—	—	—	1	36	22	—	—	—	—	—	—	—
UM																	

ADDETTI, FORZA MOTRICE

numero di addetti e la potenza utilizzabile
di attività economica

POTENZA UTILIZZABILE (HP)												UNITÀ LOCALI SENZA POTENZA UTILIZZABILE		TOTALE UNITÀ LOCALI OPERATIVE		N. d'ordine
da 100 a 500			da 500 a 1000			1000 e oltre			Totale			N	addetti	N	addetti	
N	addetti	potenza	N	addetti	potenza	N	addetti	potenza	N	addetti	potenza					
R I A																
—	—	—	—	—	—	—	—	—	—	—	—	—	—	—	—	1
—	—	—	—	—	—	—	—	—	9	14	1	200	273	209	287	2
—	—	—	—	—	—	—	—	—	3	13	11	22	76	25	89	3
—	—	—	—	—	—	—	—	—	1	6	1	1	6	2	12	4
—	—	—	—	—	—	—	—	—	—	—	—	—	—	—	—	5
—	—	—	—	—	—	—	—	—	—	—	—	—	—	—	—	6
—	—	—	—	—	—	—	—	—	—	—	—	—	—	—	—	7
—	—	—	—	—	—	—	—	—	—	—	—	—	—	—	—	8
—	—	—	—	—	—	—	—	—	—	—	—	—	—	—	—	9
—	—	—	—	—	—	—	—	—	13	33	13	223	355	236	388	
R O M A G N A																
—	—	—	—	—	—	—	—	—	—	—	—	—	—	—	—	1
—	—	—	—	—	—	—	—	—	9	15	13	362	454	371	469	2
—	—	—	—	—	—	—	—	—	5	18	4	45	157	50	175	3
—	—	—	—	—	—	—	—	—	—	—	—	4	25	4	25	4
—	—	—	—	—	—	—	—	—	1	12	1	1	13	2	25	5
—	—	—	—	—	—	—	—	—	—	—	—	—	—	—	—	6
—	—	—	—	—	—	—	—	—	—	—	—	—	—	—	—	7
—	—	—	—	—	—	—	—	—	—	—	—	—	—	—	—	8
—	—	—	—	—	—	—	—	—	—	—	—	—	—	—	—	9
—	—	—	—	—	—	—	—	—	15	45	18	412	649	427	694	
S C A N A																
—	—	—	—	—	—	—	—	—	—	—	—	1	—	1	—	1
—	—	—	—	—	—	—	—	—	2	4	..	313	411	315	415	2
—	—	—	—	—	—	—	—	—	4	15	6	33	111	37	126	3
—	—	—	—	—	—	—	—	—	—	—	—	4	26	4	26	4
1	27	110	—	—	—	—	—	—	2	59	124	—	—	2	59	5
—	—	—	—	—	—	—	—	—	—	—	—	—	—	—	—	6
—	—	—	—	—	—	—	—	—	—	—	—	—	—	—	—	7
—	—	—	—	—	—	—	—	—	—	—	—	—	—	—	—	8
—	—	—	—	—	—	—	—	—	—	—	—	—	—	—	—	9
1	27	110	—	—	—	—	—	—	8	78	130	351	548	359	626	
B R I A																
—	—	—	—	—	—	—	—	—	—	—	—	—	—	—	—	1
—	—	—	—	—	—	—	—	—	2	3	3	64	83	66	86	2
—	—	—	—	—	—	—	—	—	—	—	—	6	21	6	21	3
—	—	—	—	—	—	—	—	—	1	7	3	—	—	1	7	4
—	—	—	—	—	—	—	—	—	1	36	22	—	—	1	36	5
—	—	—	—	—	—	—	—	—	—	—	—	—	—	—	—	6
—	—	—	—	—	—	—	—	—	—	—	—	—	—	—	—	7
—	—	—	—	—	—	—	—	—	—	—	—	—	—	—	—	8
—	—	—	—	—	—	—	—	—	—	—	—	—	—	—	—	9
—	—	—	—	—	—	—	—	—	4	46	28	70	104	74	150	

Segue Tav. 5 — Unità locali operative, secondo il
Stato e Regioni, per classe

N. d'ordine	NUMERO DI ADDETTI	UNITÀ LOCALI CON											
		fino a 5			da 5 a 10			da 10 a 50			da 50 a 100		
		N	addetti	potenza	N	addetti	potenza	N	addetti	potenza	N	addetti	potenza
M A R													
1	zero addetti	—	—	—	—	—	—	—	—	—	—	—	—
2	da 1 a 2 addetti	2	3	..	—	—	—	—	—	—	—	—	—
3	» 3 » 5 »	—	—	—	—	—	—	—	—	—	—	—	—
4	» 6 » 10 »	—	—	—	—	—	—	—	—	—	—	—	—
5	» 11 » 50 »	—	—	—	—	—	—	—	—	—	—	—	—
6	» 51 » 100 »	—	—	—	—	—	—	—	—	—	—	—	—
7	» 101 » 500 »	—	—	—	—	—	—	—	—	—	—	—	—
8	» 501 » 1000 »	—	—	—	—	—	—	—	—	—	—	—	—
9	1001 e oltre »	—	—	—	—	—	—	—	—	—	—	—	—
	TOTALE	2	3	..	—	—	—	—	—	—	—	—	—
L A													
1	zero addetti	—	—	—	—	—	—	—	—	—	—	—	—
2	da 1 a 2 addetti	9	14	6	—	—	—	2	4	33	—	—	—
3	» 3 » 5 »	9	33	12	1	4	10	—	—	—	—	—	—
4	» 6 » 10 »	1	10	4	—	—	—	1	10	12	—	—	—
5	» 11 » 50 »	—	—	—	—	—	—	3	41	52	3	114	218
6	» 51 » 100 »	—	—	—	—	—	—	2	152	71	1	51	82
7	» 101 » 500 »	—	—	—	—	—	—	1	120	30	—	—	—
8	» 501 » 1000 »	—	—	—	—	—	—	—	—	—	—	—	—
9	1001 e oltre »	—	—	—	—	—	—	—	—	—	—	—	—
	TOTALE	19	57	22	1	4	10	9	327	198	4	165	300
A B R U Z Z I													
1	zero addetti	—	—	—	—	—	—	—	—	—	—	—	—
2	da 1 a 2 addetti	—	—	—	—	—	—	—	—	—	—	—	—
3	» 3 » 5 »	1	3	1	—	—	—	—	—	—	—	—	—
4	» 6 » 10 »	—	—	—	—	—	—	—	—	—	—	—	—
5	» 11 » 50 »	—	—	—	—	—	—	—	—	—	—	—	—
6	» 51 » 100 »	—	—	—	—	—	—	—	—	—	—	—	—
7	» 101 » 500 »	—	—	—	—	—	—	—	—	—	—	—	—
8	» 501 » 1000 »	—	—	—	—	—	—	—	—	—	—	—	—
9	1001 e oltre »	—	—	—	—	—	—	—	—	—	—	—	—
	TOTALE	1	3	1	—	—	—	—	—	—	—	—	—
C A M													
1	zero addetti	—	—	—	—	—	—	—	—	—	—	—	—
2	da 1 a 2 addetti	6	12	7	—	—	—	—	—	—	—	—	—
3	» 3 » 5 »	1	3	1	—	—	—	1	4	11	—	—	—
4	» 6 » 10 »	—	—	—	—	—	—	—	—	—	—	—	—
5	» 11 » 50 »	—	—	—	—	—	—	—	—	—	—	—	—
6	» 51 » 100 »	—	—	—	—	—	—	—	—	—	—	—	—
7	» 101 » 500 »	—	—	—	—	—	—	—	—	—	—	—	—
8	» 501 » 1000 »	—	—	—	—	—	—	—	—	—	—	—	—
9	1001 e oltre »	—	—	—	—	—	—	—	—	—	—	—	—
	TOTALE	7	15	8	—	—	—	1	4	11	—	—	—

ADDETTI, FORZA MOTRICE

numero di addetti e la potenza utilizzabile
di attività economica

POTENZA UTILIZZABILE (HP)												UNITÀ LOCALI SENZA POTENZA UTILIZZABILE		TOTALE UNITÀ LOCALI OPERATIVE		N. d'ordine
da 100 a 500			da 500 a 1000			1000 e oltre			Totale			N	addetti	N	addetti	
N	addetti	potenza	N	addetti	potenza	N	addetti	potenza	N	addetti	potenza					
C H E																
—	—	—	—	—	—	—	—	—	—	—	—	—	—	—	—	1
—	—	—	—	—	—	—	—	—	2	3	..	153	185	155	188	2
—	—	—	—	—	—	—	—	—	—	—	—	15	51	15	51	3
—	—	—	—	—	—	—	—	—	—	—	—	—	—	—	—	4
—	—	—	—	—	—	—	—	—	—	—	—	—	—	—	—	5
—	—	—	—	—	—	—	—	—	—	—	—	—	—	—	—	6
—	—	—	—	—	—	—	—	—	—	—	—	—	—	—	—	7
—	—	—	—	—	—	—	—	—	—	—	—	—	—	—	—	8
—	—	—	—	—	—	—	—	—	—	—	—	—	—	—	—	9
—	—	—	—	—	—	—	—	—	2	3	..	168	236	170	239	
Z I O																
—	—	—	—	—	—	—	—	—	—	—	—	1	—	1	—	1
—	—	—	—	—	—	—	—	—	11	18	39	400	552	411	570	2
—	—	—	—	—	—	—	—	—	10	37	22	87	304	97	341	3
—	—	—	—	—	—	—	—	—	2	20	16	12	88	14	108	4
2	82	241	—	—	—	—	—	—	8	237	511	9	223	17	460	5
—	—	—	—	—	—	1	86	2.328	4	289	2.481	—	—	4	289	6
2	296	527	1	173	703	—	—	—	4	589	1.260	—	—	4	589	7
—	—	—	—	—	—	—	—	—	—	—	—	—	—	—	—	8
—	—	—	—	—	—	—	—	—	—	—	—	—	—	—	—	9
4	378	768	1	173	703	1	86	2.328	39	1.190	4.329	509	1.167	548	2.357	
E M O L I S E																
—	—	—	—	—	—	—	—	—	—	—	—	1	—	1	—	1
—	—	—	—	—	—	—	—	—	—	—	—	155	194	155	194	2
—	—	—	—	—	—	—	—	—	1	3	1	9	29	10	32	3
—	—	—	—	—	—	—	—	—	—	—	—	—	—	—	—	4
—	—	—	—	—	—	—	—	—	—	—	—	—	—	—	—	5
—	—	—	—	—	—	—	—	—	—	—	—	—	—	—	—	6
—	—	—	—	—	—	—	—	—	—	—	—	—	—	—	—	7
—	—	—	—	—	—	—	—	—	—	—	—	—	—	—	—	8
—	—	—	—	—	—	—	—	—	—	—	—	—	—	—	—	9
—	—	—	—	—	—	—	—	—	1	3	1	165	223	166	226	
P A N I A																
—	—	—	—	—	—	—	—	—	—	—	—	—	—	—	—	1
—	—	—	—	—	—	—	—	—	6	12	7	394	498	400	510	2
—	—	—	—	—	—	—	—	—	2	7	12	20	65	22	72	3
—	—	—	—	—	—	—	—	—	—	—	—	1	9	1	9	4
—	—	—	—	—	—	—	—	—	—	—	—	—	—	—	—	5
—	—	—	—	—	—	—	—	—	—	—	—	—	—	—	—	6
—	—	—	—	—	—	—	—	—	—	—	—	—	—	—	—	7
—	—	—	—	—	—	—	—	—	—	—	—	—	—	—	—	8
—	—	—	—	—	—	—	—	—	—	—	—	—	—	—	—	9
—	—	—	—	—	—	—	—	—	8	19	19	415	572	423	591	

ADDETTI, FORZA MOTRICE

numero di addetti e la potenza utilizzabile
di attività economica

POTENZA UTILIZZABILE (HP)												UNITÀ LOCALI SENZA POTENZA UTILIZZABILE		TOTALE UNITÀ LOCALI OPERATIVE		N. d'ordine
da 100 a 500			da 500 a 1000			1000 e oltre			Totale			N	addetti	N	addetti	
N	addetti	potenza	N	addetti	potenza	N	addetti	potenza	N	addetti	potenza					
GLIA																
—	—	—	—	—	—	—	—	—	—	—	—	2	—	2	—	1
—	—	—	—	—	—	—	—	—	5	10	6	330	413	335	423	2
—	—	—	—	—	—	—	—	—	1	3	..	20	67	21	70	3
—	—	—	—	—	—	—	—	—	—	—	—	—	—	—	—	4
—	—	—	—	—	—	—	—	—	1	15	3	—	—	1	15	5
—	—	—	—	—	—	—	—	—	—	—	—	—	—	—	—	6
—	—	—	—	—	—	—	—	—	—	—	—	—	—	—	—	7
—	—	—	—	—	—	—	—	—	—	—	—	—	—	—	—	8
—	—	—	—	—	—	—	—	—	—	—	—	—	—	—	—	9
—	—	—	—	—	—	—	—	—	7	28	9	352	480	359	508	
LICATA																
—	—	—	—	—	—	—	—	—	—	—	—	—	—	—	—	1
—	—	—	—	—	—	—	—	—	—	—	—	37	42	37	42	2
—	—	—	—	—	—	—	—	—	—	—	—	1	3	1	3	3
—	—	—	—	—	—	—	—	—	—	—	—	—	—	—	—	4
—	—	—	—	—	—	—	—	—	—	—	—	—	—	—	—	5
—	—	—	—	—	—	—	—	—	—	—	—	—	—	—	—	6
—	—	—	—	—	—	—	—	—	—	—	—	—	—	—	—	7
—	—	—	—	—	—	—	—	—	—	—	—	—	—	—	—	8
—	—	—	—	—	—	—	—	—	—	—	—	—	—	—	—	9
—	—	—	—	—	—	—	—	—	—	—	—	38	45	38	45	
BRIA																
—	—	—	—	—	—	—	—	—	—	—	—	—	—	—	—	1
—	—	—	—	—	—	—	—	—	1	2	..	136	179	137	181	2
—	—	—	—	—	—	—	—	—	1	4	3	12	40	13	44	3
—	—	—	—	—	—	—	—	—	—	—	—	—	—	—	—	4
—	—	—	—	—	—	—	—	—	—	—	—	—	—	—	—	5
—	—	—	—	—	—	—	—	—	—	—	—	—	—	—	—	6
—	—	—	—	—	—	—	—	—	—	—	—	—	—	—	—	7
—	—	—	—	—	—	—	—	—	—	—	—	—	—	—	—	8
—	—	—	—	—	—	—	—	—	—	—	—	—	—	—	—	9
—	—	—	—	—	—	—	—	—	2	6	3	148	219	150	225	
LIA																
—	—	—	—	—	—	—	—	—	—	—	—	2	—	2	—	1
—	—	—	—	—	—	—	—	—	5	6	6	463	568	468	574	2
—	—	—	—	—	—	—	—	—	—	—	—	22	79	22	79	3
—	—	—	—	—	—	—	—	—	1	6	..	—	—	1	6	4
—	—	—	—	—	—	—	—	—	—	—	—	—	—	—	—	5
—	—	—	—	—	—	—	—	—	—	—	—	—	—	—	—	6
—	—	—	—	—	—	—	—	—	—	—	—	—	—	—	—	7
—	—	—	—	—	—	—	—	—	—	—	—	—	—	—	—	8
—	—	—	—	—	—	—	—	—	—	—	—	—	—	—	—	9
—	—	—	—	—	—	—	—	—	6	12	6	487	647	493	659	
DEGNA																
—	—	—	—	—	—	—	—	—	—	—	—	—	—	—	—	1
—	—	—	—	—	—	—	—	—	—	—	—	79	100	79	100	2
—	—	—	—	—	—	—	—	—	—	—	—	7	21	7	21	3
—	—	—	—	—	—	—	—	—	—	—	—	—	—	—	—	4
—	—	—	—	—	—	—	—	—	—	—	—	—	—	—	—	5
—	—	—	—	—	—	—	—	—	—	—	—	—	—	—	—	6
—	—	—	—	—	—	—	—	—	—	—	—	—	—	—	—	7
—	—	—	—	—	—	—	—	—	—	—	—	—	—	—	—	8
—	—	—	—	—	—	—	—	—	—	—	—	—	—	—	—	9
—	—	—	—	—	—	—	—	—	—	—	—	86	121	86	121	

TAV. 6 — Addetti, secondo la
A — Stato e Regioni, per classe

N. classificazione	CLASSE E CATEGORIE DI ATTIVITA' ECONOMICA	IMPRENDITORI, GERENTI, COOPERATORI E COADIUVANTI						DIRIGENTI E IMPIEGATI								di categorie speciali	
		imprenditori, gerenti		cooperatori		coadiuvanti		dirigenti		impiegati							
										I categoria		II categoria		altri			
		MF	M	MF	M	MF	M	MF	M	MF	M	MF	M	MF	M	MF	M
I T A																	
3.09.01	Studi fotograf. e fotografie commer.	5.556	4.872	11	11	1.744	1.034	9	9	15	10	41	23	75	22	16	14
3.09.02	Produtz., sincronizz., doppiat., sviluppo e stampa di pellicole cinematogr.	218	208	—	—	27	23	61	60	137	116	229	145	249	145	70	61
3.09.03	Incis., ediz. e stampa di dischi fonogr.	11	11	—	—	1	1	9	9	17	16	48	25	82	36	1	1
3.09	Industrie foto-fono-cinematogr.	5.785	5.091	11	11	1.772	1.058	79	78	169	142	318	193	406	203	87	76
P I E																	
3.09.01	Studi fotograf. e fotografie commer.	545	460	—	—	143	73	—	—	1	—	5	2	7	—	2	2
3.09.02	Produtz., sincronizz., doppiat., sviluppo e stampa di pellicole cinematogr.	2	2	—	—	—	—	1	1	1	1	2	1	—	—	—	—
3.09.03	Incis., ediz. e stampa di dischi fonogr.	2	2	—	—	—	—	—	—	1	1	13	2	9	2	—	—
3.09	Industrie foto-fono-cinematogr.	549	464	—	—	143	73	1	1	3	2	20	5	16	2	2	2
V A L L E																	
3.09.01	Studi fotograf. e fotografie commer.	13	10	—	—	7	2	—	—	—	—	—	—	—	—	—	—
3.09.02	Produtz., sincronizz., doppiat., sviluppo e stampa di pellicole cinematogr.	—	—	—	—	—	—	—	—	—	—	—	—	—	—	—	—
3.09.03	Incis., ediz. e stampa di dischi fonogr.	—	—	—	—	—	—	—	—	—	—	—	—	—	—	—	—
3.09	Industrie foto-fono-cinematogr.	13	10	—	—	7	2	—	—	—	—	—	—	—	—	—	—
L O M																	
3.09.01	Studi fotograf. e fotografie commer.	759	680	—	—	278	152	3	3	5	4	15	9	22	7	5	3
3.09.02	Produtz., sincronizz., doppiat., sviluppo e stampa di pellicole cinematogr.	26	26	—	—	3	2	1	1	2	2	10	7	7	3	1	1
3.09.03	Incis., ediz. e stampa di dischi fonogr.	8	8	—	—	—	—	9	9	16	15	35	23	73	34	1	1
3.09	Industrie foto-fono-cinematogr.	793	714	—	—	281	154	13	13	23	21	60	39	102	44	7	5
T R E N T I N O -																	
3.09.01	Studi fotograf. e fotografie commer.	118	111	—	—	34	17	—	—	—	—	—	—	—	—	—	—
3.09.02	Produtz., sincronizz., doppiat., sviluppo e stampa di pellicole cinematogr.	4	4	—	—	—	—	—	—	—	—	—	—	—	—	—	—
3.09.03	Incis., ediz. e stampa di dischi fonogr.	—	—	—	—	—	—	—	—	—	—	—	—	—	—	—	—
3.09	Industrie foto-fono-cinematogr.	122	115	—	—	34	17	—	—	—	—	—	—	—	—	—	—
V E																	
3.09.01	Studi fotograf. e fotografie commer.	450	404	11	11	146	86	1	1	1	—	8	4	9	3	4	4
3.09.02	Produtz., sincronizz., doppiat., sviluppo e stampa di pellicole cinematogr.	6	6	—	—	1	—	2	2	1	1	2	2	4	2	—	—
3.09.03	Incis., ediz. e stampa di dischi fonogr.	—	—	—	—	—	—	—	—	—	—	—	—	—	—	—	—
3.09	Industrie foto-fono-cinematogr.	456	410	11	11	147	86	3	3	2	1	10	6	13	5	4	4
F R I U L I - V E																	
3.09.01	Studi fotograf. e fotografie commer.	157	136	—	—	62	37	—	—	—	—	1	1	—	—	1	1
3.09.02	Produtz., sincronizz., doppiat., sviluppo e stampa di pellicole cinematogr.	—	—	—	—	—	—	—	—	—	—	—	—	—	—	—	—
3.09.03	Incis., ediz. e stampa di dischi fonogr.	—	—	—	—	—	—	—	—	—	—	—	—	—	—	—	—
3.09	Industrie foto-fono-cinematogr.	157	136	—	—	62	37	—	—	—	—	1	1	—	—	1	1

ADDETTI, FORZA MOTRICE

posizione nella professione e il sesso
e categoria di attività economica

OPERAI E MANOVALI								SORVEGLIANTI, CUSTODI, AD- DETTI AI SERVIZI INTERNI		APPRENDISTI		TOTALE ADDETTI								N. classifi- cazione
operai				operai comuni e manovali specializzati		manovali comuni						MF	M	in età						
specializzati		qualificati												inferiore a 18 anni		da 18 a meno di 20 anni				
MF	M	MF	M	MF	M	MF	M					MF	M	MF	M	MF	M			
L I A																				
188	161	345	275	262	163	61	34	21	16	428	310	8.772	6.954	370	287	280	182	3.09.01		
387	251	288	236	105	98	47	42	74	68	49	23	1.941	1.476	30	18	45	19	3.09.02		
54	54	51	40	57	36	11	10	12	8	2	2	356	249	11	5	12	4	3.09.03		
629	466	684	551	424	297	119	86	107	92	479	335	11.069	8.679	411	310	337	205	3.09		
M O N T E																				
13	13	38	29	31	14	4	—	2	2	33	24	824	619	25	22	20	11	3.09.01		
—	—	—	—	—	—	—	—	—	—	—	—	6	5	—	—	—	—	3.09.02		
—	—	2	2	—	—	—	—	—	—	—	—	27	9	—	—	1	—	3.09.03		
13	13	40	31	31	14	4	—	2	2	33	24	857	633	25	22	21	11	3.09		
D' A O S T A																				
—	—	—	—	1	1	—	—	—	—	—	—	21	13	—	—	1	—	3.09.01		
—	—	—	—	—	—	—	—	—	—	—	—	—	—	—	—	—	—	3.09.02		
—	—	—	—	—	—	—	—	—	—	—	—	—	—	—	—	—	—	3.09.03		
—	—	—	—	1	1	—	—	—	—	—	—	21	13	—	—	1	—	3.09		
B A R D I A																				
32	29	111	90	86	45	16	15	2	2	82	54	1.416	1.093	65	42	58	39	3.09.01		
9	7	13	9	4	4	5	4	—	—	2	2	83	68	2	2	4	2	3.09.02		
54	54	49	38	55	34	11	10	12	8	2	2	325	236	11	5	11	4	3.09.03		
95	90	173	137	145	83	32	29	14	10	86	58	1.824	1.397	78	49	73	45	3.09		
A L T O A D I G E																				
6	4	5	4	7	6	—	—	—	—	21	13	191	155	20	13	6	4	3.09.01		
—	—	—	—	—	—	—	—	—	—	—	—	4	4	—	—	—	—	3.09.02		
—	—	—	—	—	—	—	—	—	—	—	—	—	—	—	—	—	—	3.09.03		
6	4	5	4	7	6	—	—	—	—	21	13	195	159	20	13	6	4	3.09		
N E T O																				
40	38	45	39	15	12	3	3	8	4	48	39	789	648	44	36	29	23	3.09.01		
—	—	1	1	—	—	1	1	3	3	—	—	21	18	—	—	1	—	3.09.02		
—	—	—	—	—	—	—	—	—	—	—	—	—	—	—	—	—	—	3.09.03		
40	38	46	40	15	12	4	4	11	7	48	39	810	666	44	36	30	23	3.09		
N E Z I A G I U L I A																				
2	2	3	2	1	1	—	—	1	1	10	4	238	185	9	3	7	2	3.09.01		
—	—	—	—	—	—	—	—	—	—	—	—	—	—	—	—	—	—	3.09.02		
—	—	—	—	—	—	—	—	—	—	—	—	—	—	—	—	—	—	3.09.03		
2	2	3	2	1	1	—	—	1	1	10	4	238	185	9	3	7	2	3.09		

Segue Tav. 6 — Addetti, secondo la
A — Stato e Regioni, per classe

N. classificazione	CLASSE E CATEGORIE DI ATTIVITA' ECONOMICA	IMPREDITORI, GERENTI, COOPERATORI E COADIUVANTI						DIRIGENTI E IMPIEGATI									
		impreditori, gerenti		cooperatori		coadiuvanti		dirigenti		impiegati						di categorie speciali	
		MF	M	MF	M	MF	M	MF	M	I categoria		II categoria		altri		MF	M
										MF	M	MF	M	MF	M		
TERRITORIO																	
3.09.01	Studi fotograf. e fotografie commer.	70	57	—	—	27	7	—	—	—	—	—	—	—	—	—	—
3.09.02	Produz., sincronizz., doppiat., sviluppo e stampa di pellicole cinematogr.	9	9	—	—	—	—	—	—	—	—	2	—	3	3	—	—
3.09.03	Incis., ediz. e stampa di dischi fonogr.	—	—	—	—	—	—	—	—	—	—	—	—	—	—	—	—
3.09	Industrie foto-fono-cinematogr.	79	66	—	—	27	7	—	—	—	—	2	—	3	3	—	—
LIGURIA																	
3.09.01	Studi fotograf. e fotografie commer.	244	190	—	—	90	46	—	—	—	—	—	—	1	—	—	—
3.09.02	Produz., sincronizz., doppiat., sviluppo e stampa di pellicole cinematogr.	9	9	—	—	1	1	—	—	—	—	—	—	—	—	—	—
3.09.03	Incis., ediz. e stampa di dischi fonogr.	—	—	—	—	—	—	—	—	—	—	—	—	—	—	—	—
3.09	Industrie foto-fono-cinematogr.	253	199	—	—	91	47	—	—	—	—	—	—	1	—	—	—
EMILIA - ROMAGNA																	
3.09.01	Studi fotograf. e fotografie commer.	439	410	—	—	112	69	—	—	—	—	2	1	11	3	2	2
3.09.02	Produz., sincronizz., doppiat., sviluppo e stampa di pellicole cinematogr.	14	14	—	—	—	—	—	—	1	1	—	—	—	—	—	—
3.09.03	Incis., ediz. e stampa di dischi fonogr.	—	—	—	—	—	—	—	—	—	—	—	—	—	—	—	—
3.09	Industrie foto-fono-cinematogr.	453	424	—	—	112	69	—	—	1	1	2	1	11	3	2	2
TOSCANA																	
3.09.01	Studi fotograf. e fotografie commer.	359	317	—	—	131	80	1	1	4	2	5	4	8	3	—	—
3.09.02	Produz., sincronizz., doppiat., sviluppo e stampa di pellicole cinematogr.	4	4	—	—	3	2	—	—	1	1	4	4	2	2	—	—
3.09.03	Incis., ediz. e stampa di dischi fonogr.	—	—	—	—	—	—	—	—	—	—	—	—	—	—	—	—
3.09	Industrie foto-fono-cinematogr.	363	321	—	—	134	82	1	1	5	3	9	8	10	5	—	—
UMBRIA																	
3.09.01	Studi fotograf. e fotografie commer.	79	69	—	—	25	15	—	—	—	—	4	2	1	1	—	—
3.09.02	Produz., sincronizz., doppiat., sviluppo e stampa di pellicole cinematogr.	—	—	—	—	—	—	—	—	—	—	—	—	—	—	—	—
3.09.03	Incis., ediz. e stampa di dischi fonogr.	—	—	—	—	—	—	—	—	—	—	—	—	—	—	—	—
3.09	Industrie foto-fono-cinematogr.	79	69	—	—	25	15	—	—	—	—	4	2	1	1	—	—
MARCHE																	
3.09.01	Studi fotograf. e fotografie commer.	172	154	—	—	49	30	—	—	—	—	—	—	—	—	—	—
3.09.02	Produz., sincronizz., doppiat., sviluppo e stampa di pellicole cinematogr.	—	—	—	—	—	—	—	—	—	—	—	—	—	—	—	—
3.09.03	Incis., ediz. e stampa di dischi fonogr.	—	—	—	—	—	—	—	—	—	—	—	—	—	—	—	—
3.09	Industrie foto-fono-cinematogr.	172	154	—	—	49	30	—	—	—	—	—	—	—	—	—	—
LAZIO																	
3.09.01	Studi fotograf. e fotografie commer.	437	342	—	—	169	102	1	1	4	4	—	—	8	1	2	2
3.09.02	Produz., sincronizz., doppiat., sviluppo e stampa di pellicole cinematogr.	128	119	—	—	19	18	57	56	130	109	206	128	229	132	69	60
3.09.03	Incis., ediz. e stampa di dischi fonogr.	—	—	—	—	—	—	—	—	—	—	—	—	—	—	—	—
3.09	Industrie foto-fono-cinematogr.	565	461	—	—	188	120	58	57	134	113	206	128	237	133	71	62

ADDETTI, FORZA MOTTRICE

posizione nella professione e il sesso
e categoria di attività economica

OPERAI E MANOVALI								SORVEGLIANTI, CUSTODI, AD- DETTI AI SERVIZI INTERNI		APPRENDISTI		TOTALE ADDETTI								N. classifi- cazione
operai				operai comuni e manovali specializzati		manovali comuni						MF	M	MF	M	in età				
specializzati		qualificati														inferiore a 18 anni		da 18 a meno di 20 anni		
MF	M	MF	M	MF	M	MF	M					MF	M	MF	M	MF	M	MF	M	
D I T R I E S T E																				
6	4	8	3	1	—	—	—	—	—	20	14	132	85	11	7	13	8	3.09.01		
3	3	1	1	1	1	—	—	—	—	—	—	19	17	—	—	—	—	3.09.02		
—	—	—	—	—	—	—	—	—	—	—	—	—	—	—	—	—	—	3.09.03		
9	7	9	4	2	1	—	—	—	—	20	14	151	102	11	7	13	8	3.09		
R I A																				
4	3	16	11	8	5	—	—	1	—	14	10	378	265	11	10	7	5	3.09.01		
—	—	—	—	—	—	—	—	—	—	—	—	10	10	—	—	—	—	3.09.02		
—	—	—	—	—	—	—	—	—	—	—	—	—	—	—	—	—	—	3.09.03		
4	3	16	11	8	5	—	—	1	—	14	10	388	275	11	10	7	5	3.09		
R O M A G N A																				
10	9	28	26	30	13	3	2	2	2	40	30	679	567	28	24	23	16	3.09.01		
—	—	—	—	—	—	—	—	—	—	—	—	15	15	—	—	—	—	3.09.02		
—	—	—	—	—	—	—	—	—	—	—	—	—	—	—	—	—	—	3.09.03		
10	9	28	26	30	13	3	2	2	2	40	30	694	582	28	24	23	16	3.09		
S C A N A																				
21	19	32	24	17	14	—	—	2	2	17	13	597	479	17	15	9	5	3.09.01		
16	16	—	—	—	—	—	—	—	—	—	—	30	29	—	—	—	—	3.09.02		
—	—	—	—	—	—	—	—	—	—	—	—	—	—	—	—	—	—	3.09.03		
37	35	32	24	17	14	—	—	2	2	17	13	627	508	17	15	9	5	3.09		
B R I A																				
—	—	4	4	1	1	27	8	—	—	9	3	150	103	1	1	2	1	3.09.01		
—	—	—	—	—	—	—	—	—	—	—	—	—	—	—	—	—	—	3.09.02		
—	—	—	—	—	—	—	—	—	—	—	—	—	—	—	—	—	—	3.09.03		
—	—	4	4	1	1	27	8	—	—	9	3	150	103	1	1	2	1	3.09		
C H E																				
—	—	7	6	2	2	2	1	—	—	7	6	239	199	3	2	4	2	3.09.01		
—	—	—	—	—	—	—	—	—	—	—	—	—	—	—	—	—	—	3.09.02		
—	—	—	—	—	—	—	—	—	—	—	—	—	—	—	—	—	—	3.09.03		
—	—	7	6	2	2	2	1	—	—	7	6	239	199	3	2	4	2	3.09		
Z I O																				
44	31	26	19	31	22	3	2	3	3	46	34	774	563	38	29	32	20	3.09.01		
357	225	273	225	100	93	41	37	70	64	47	21	1.726	1.287	28	16	39	16	3.09.02		
—	—	—	—	—	—	—	—	—	—	—	—	—	—	—	—	—	—	3.09.03		
401	256	299	244	131	115	44	39	73	67	93	55	2.500	1.850	66	45	71	36	3.09		

ADDETTI, FORZA MOTRICE

posizione nella professione e il sesso
e categoria di attività economica

OPERAI E MANOVALI								SORVEGLIANTI, CUSTODI, AD- DETTI AI SERVIZI INTERNI		APPRENDISTI		TOTALE ADDETTI						N. classifi- cazione
operai				operai comuni e manovali specializzati		manovali comuni						MF	M	in età				
specializzati		qualificati												inferiore a 18 anni		da 18 a meno di 20 anni		
MF	M	MF	M											MF	M	MF	M	
E M O L I S E																		
4	3	3	2	3	3	1	1	—	—	6	6	226	190	6	5	6	5	3.09.01
—	—	—	—	—	—	—	—	—	—	—	—	—	—	—	—	—	—	3.09.02
—	—	—	—	—	—	—	—	—	—	—	—	—	—	—	—	—	—	3.09.03
4	3	3	2	3	3	1	1	—	—	6	6	226	190	6	5	6	5	3.09
P A N I A																		
—	—	6	5	7	6	—	—	—	—	11	8	574	451	13	8	11	8	3.09.01
2	—	—	—	—	—	—	—	1	1	—	—	13	9	—	—	—	—	3.09.02
—	—	—	—	2	2	—	—	—	—	—	—	4	4	—	—	—	—	3.09.03
2	—	6	5	9	8	—	—	1	1	11	8	591	464	13	8	11	8	3.09
G L I A																		
1	1	10	10	12	12	—	—	—	—	22	17	508	443	36	33	18	10	3.09.01
—	—	—	—	—	—	—	—	—	—	—	—	—	—	—	—	—	—	3.09.02
—	—	—	—	—	—	—	—	—	—	—	—	—	—	—	—	—	—	3.09.03
1	1	10	10	12	12	—	—	—	—	22	17	508	443	36	33	18	10	3.09
L I C A T A																		
—	—	—	—	—	—	—	—	—	—	5	4	45	42	3	3	2	1	3.09.01
—	—	—	—	—	—	—	—	—	—	—	—	—	—	—	—	—	—	3.09.02
—	—	—	—	—	—	—	—	—	—	—	—	—	—	—	—	—	—	3.09.03
—	—	—	—	—	—	—	—	—	—	5	4	45	42	3	3	2	1	3.09
B R I A																		
2	2	—	—	3	3	—	—	—	—	5	3	225	192	11	10	8	6	3.09.01
—	—	—	—	—	—	—	—	—	—	—	—	—	—	—	—	—	—	3.09.02
—	—	—	—	—	—	—	—	—	—	—	—	—	—	—	—	—	—	3.09.03
2	2	—	—	3	3	—	—	—	—	5	3	225	192	11	10	8	6	3.09
L I A																		
2	2	2	1	6	3	1	1	—	—	23	21	646	562	23	19	19	11	3.09.01
—	—	—	—	—	—	—	—	—	—	—	—	13	13	—	—	1	1	3.09.02
—	—	—	—	—	—	—	—	—	—	—	—	—	—	—	—	—	—	3.09.03
2	2	2	1	6	3	1	1	—	—	23	21	659	575	23	19	20	12	3.09
D E G N A																		
1	1	1	—	—	—	1	1	—	—	9	7	120	100	6	5	5	5	3.09.01
—	—	—	—	—	—	—	—	—	—	—	—	1	1	—	—	—	—	3.09.02
—	—	—	—	—	—	—	—	—	—	—	—	—	—	—	—	—	—	3.09.03
1	1	1	—	—	—	1	1	—	—	9	7	121	101	6	5	5	5	3.09

Segue Tav. 6 — Addetti, secondo la B — Province, per classe

N d'ordine	PROVINCIE	IMPRENDITORI, GERENTI, COOPERATORI E COADIUVANTI						DIRIGENTI E IMPIEGATI									
		imprenditori, gerenti		cooperatori		coadiuvanti		dirigenti		impiegati						di categorie speciali	
		MF	M	MF	M	MF	M	MF	M	I categoria		II categoria		altri		MF	M
										MF	M	MF	M	MF	M		
1	Alessandria	50	42	—	—	13	11	—	—	—	—	2	—	1	—	—	—
2	Asti	17	15	—	—	5	2	—	—	—	—	—	—	—	—	—	—
3	Cuneo	72	65	—	—	24	12	—	—	—	—	—	—	1	—	—	—
4	Novara	71	64	—	—	15	10	—	—	—	—	—	—	—	—	—	—
5	Torino	296	239	—	—	77	33	1	1	3	2	17	4	14	2	2	2
6	Vercelli	43	39	—	—	9	5	—	—	—	—	1	1	—	—	—	—
7	Aosta (Valle di)	13	10	—	—	7	2	—	—	—	—	—	—	—	—	—	—
8	Bergamo	68	65	—	—	21	11	—	—	—	—	—	—	—	—	—	—
9	Brescia	94	82	—	—	34	27	—	—	1	—	—	—	—	—	—	—
10	Como	54	51	—	—	19	14	—	—	—	—	—	—	7	4	—	—
11	Cremona	36	28	—	—	10	8	—	—	—	—	—	—	—	—	—	—
12	Mantova	50	43	—	—	19	13	—	—	—	—	—	—	—	—	—	—
13	Milano	389	349	—	—	144	60	13	13	22	21	60	39	95	40	5	3
14	Pavia	40	36	—	—	11	7	—	—	—	—	—	—	—	—	—	—
15	Sondrio	20	19	—	—	6	4	—	—	—	—	—	—	—	—	—	—
16	Varese	42	41	—	—	17	10	—	—	—	—	—	—	—	—	—	—
17	Bolzano	63	58	—	—	20	6	—	—	—	—	—	—	—	—	—	—
18	Trento	59	57	—	—	14	11	—	—	—	—	—	—	—	—	—	—
19	Belluno	35	33	—	—	15	4	—	—	—	—	—	—	—	—	—	—
20	Padova	61	50	—	—	17	13	1	1	—	—	—	—	3	1	4	4
21	Rovigo	29	26	—	—	9	4	—	—	—	—	—	—	—	—	—	—
22	Treviso	65	61	—	—	16	12	—	—	—	—	—	—	3	1	—	—
23	Venezia	103	92	11	11	33	20	2	2	2	1	5	4	6	2	—	—
24	Verona	81	71	—	—	31	19	—	—	—	—	—	—	—	—	—	—
25	Vicenza	82	77	—	—	26	14	—	—	—	—	5	2	1	1	—	—
26	Gorizia	27	23	—	—	11	6	—	—	—	—	—	—	—	—	—	—
27	Udine	130	113	—	—	51	31	—	—	—	—	1	1	—	—	1	1
28	Trieste (Territorio di)	79	66	—	—	27	7	—	—	—	—	2	—	3	3	—	—
29	Genova	125	95	—	—	40	19	—	—	—	—	—	—	1	—	—	—
30	Imperia	34	28	—	—	14	10	—	—	—	—	—	—	—	—	—	—
31	La Spezia	29	25	—	—	13	8	—	—	—	—	—	—	—	—	—	—
32	Savona	65	51	—	—	24	10	—	—	—	—	—	—	—	—	—	—
33	Bologna	83	73	—	—	20	13	—	—	—	—	1	—	6	2	1	1
34	Ferrara	58	55	—	—	14	7	—	—	—	—	—	—	—	—	—	—
35	Forli	75	70	—	—	20	12	—	—	—	—	1	1	2	—	—	—
36	Modena	61	60	—	—	19	14	—	—	—	—	—	—	—	—	—	—
37	Parma	52	50	—	—	10	4	—	—	1	1	—	—	—	—	1	1
38	Piacenza	34	27	—	—	10	4	—	—	—	—	—	—	—	—	—	—
39	Ravenna	37	37	—	—	6	6	—	—	—	—	—	—	—	—	—	—
40	Reggio nell'Emilia	53	52	—	—	13	9	—	—	—	—	—	—	3	1	—	—
41	Arezzo	29	27	—	—	7	4	—	—	—	—	—	—	—	—	—	—
42	Firenze	113	98	—	—	37	26	1	1	2	1	5	4	6	2	—	—
43	Grosseto	17	16	—	—	9	7	—	—	—	—	—	—	—	—	—	—
44	Livorno	41	36	—	—	12	9	—	—	—	—	—	—	—	—	—	—
45	Lucca	62	55	—	—	25	14	—	—	1	—	—	—	2	1	—	—
46	Massa-Carrara	21	14	—	—	13	5	—	—	—	—	—	—	—	—	—	—
47	Pisa	27	25	—	—	11	5	—	—	1	1	4	4	2	2	—	—
48	Pistoia	28	27	—	—	11	7	—	—	—	—	—	—	—	—	—	—
49	Siena	25	23	—	—	9	5	—	—	1	1	—	—	—	—	—	—
50	Perugia	54	50	—	—	15	9	—	—	—	—	—	—	1	1	—	—
51	Terni	25	19	—	—	10	6	—	—	—	—	4	2	—	—	—	—
52	Ancona	53	43	—	—	22	12	—	—	—	—	—	—	—	—	—	—
53	Ascoli Piceno	43	40	—	—	13	11	—	—	—	—	—	—	—	—	—	—
54	Macerata	45	44	—	—	3	2	—	—	—	—	—	—	—	—	—	—
55	Pesaro e Urbino	31	27	—	—	11	5	—	—	—	—	—	—	—	—	—	—
56	Frosinone	38	32	—	—	19	10	—	—	—	—	—	—	—	—	—	—
57	Latina	37	29	—	—	13	9	—	—	—	—	—	—	—	—	—	—
58	Rieti	11	10	—	—	—	—	—	—	—	—	—	—	—	—	—	—
59	Roma	451	366	—	—	148	94	58	57	134	113	206	128	237	133	71	62
60	Viterbo	28	24	—	—	8	7	—	—	—	—	—	—	—	—	—	—
61	Campobasso	38	36	—	—	5	3	—	—	—	—	—	—	—	—	—	—
62	Chieti	41	35	—	—	15	9	—	—	—	—	—	—	—	—	—	—
63	L'Aquila	32	29	—	—	10	7	—	—	—	—	—	—	—	—	—	—
64	Pescara	25	23	—	—	11	6	—	—	—	—	—	—	—	—	—	—
65	Teramo	28	24	—	—	4	3	—	—	—	—	—	—	—	—	—	—
66	Avellino	46	40	—	—	12	8	—	—	—	—	—	—	—	—	—	—
67	Benevento	21	18	—	—	5	4	—	—	—	—	—	—	—	—	—	—
68	Caserta	41	38	—	—	10	10	—	—	—	—	—	—	—	—	—	—
69	Napoli	230	182	—	—	78	41	1	1	1	1	3	3	5	2	—	—
70	Salerno	82	76	—	—	27	18	—	—	—	—	—	—	—	—	—	—
71	Bari	125	108	—	—	40	33	1	1	—	—	—	—	—	—	—	—
72	Brindisi	37	35	—	—	5	4	—	—	—	—	—	—	—	—	—	—
73	Foggia	72	64	—	—	18	11	1	1	—	—	—	—	2	—	—	—
74	Lecce	65	61	—	—	11	8	—	—	—	—	—	—	—	—	—	—
75	Taranto	61	56	—	—	24	20	—	—	—	—	—	—	1	1	—	—
76	Matera	9	8	—	—	2	2	—	—	—	—	—	—	—	—	—	—
77	Potenza	28	27	—	—	1	1	—	—	—	—	—	—	—	—	—	—
78	Catanzaro	51	49	—	—	21	18	—	—	—	—	—	—	—	—	—	—
79	Cosenza	54	53	—	—	17	7	—	—	—	—	—	—	—	—	—	—
80	Reggio di Calabria	56	49	—	—	16	8	—	—	—	—	—	—	—	—	—	—
81	Agrigento	50	47	—	—	7	6	—	—	—	—	—	—	—	—	—	—
82	Caltanissetta	26	22	—	—	9	7	—	—	—	—	—	—	—	—	—	—
83	Catania	91	85	—	—	25	16	—	—	—	—	—	—	2	2	—	—
84	Enna	16	16	—	—	—	—	—	—	—	—	—	—	—	—	—	—
85	Messina	82	71	—	—	16	15	—	—	—	—	—	—	—	—	—	—
86	Palermo	113	103	—	—	33	19	—	—	—	—	1	—	2	2	—	—
87	Ragusa	32	32	—	—	3	2	—	—	—	—	—	—	—	—	—	—
88	Siracusa	46	43	—	—	8	6	—	—	—	—	—	—	—	—	—	—
89	Trapani	47	41	—	—	16	12	—	—	—	—	—	—	—	—	—	—
90	Cagliari	49	45	—	—	12	7	—	—	—	—	—	—	—	—	—	—
91	Nuoro	9	7	—	—	1	—	—	—	—	—	—	—	—	—	—	—
92	Sassari	28	25	—	—	10	8	—	—	—	—	—	—	—	—	—	—
	ITALIA	5.785	5.091	11	11	1.772	1.058	79	78	169	142	318	193	406	203	87	76

ADDETTI, FORZA MOTRICE

posizione nella professione e il sesso di attività economica

OPERAI E MANOVALI								SORVEGLIANTI, CUSTODI, ADDETTI AI SERVIZI INTERNI		APPRENDISTI		TOTALE ADDETTI				N. d'ordine		
operai				operai comuni e manovali specializzati		manovali comuni		MF	M	MF	M	MF	M	in età				
specializzati		qualificati		MF	M	MF	M							inferiore a 18 anni			da 18 a meno di 20 anni	
MF	M	MF	M					MF	M	MF	M	MF	M	MF	M			
—	—	—	—	2	2	—	—	—	—	4	3	72	58	2	2	—	—	1
—	—	3	2	—	—	—	—	—	—	—	—	25	19	—	—	—	—	2
—	—	4	3	—	—	—	—	—	—	2	2	103	82	2	2	—	—	3
—	—	1	1	—	—	—	—	—	—	3	3	90	78	1	1	—	3	4
13	13	29	22	23	9	4	—	2	2	22	14	503	343	18	15	17	8	5
—	—	3	3	6	3	—	—	—	—	2	2	64	53	2	2	1	—	6
—	—	—	—	1	1	—	—	—	—	—	—	21	13	—	—	1	—	7
—	—	—	—	1	1	—	—	—	—	—	—	21	13	—	—	1	—	8
3	2	—	4	3	3	—	—	—	—	1	—	96	81	3	3	3	2	9
—	—	—	—	—	—	—	—	—	—	—	—	135	115	2	2	2	2	10
8	8	22	14	8	5	2	2	1	1	2	1	122	100	6	4	2	2	11
1	1	2	2	1	1	—	—	—	—	—	—	50	40	1	1	1	1	12
—	—	2	2	1	1	—	—	—	—	2	1	74	60	2	2	1	5	13
83	79	134	111	127	70	30	27	13	9	73	48	1.188	869	58	33	53	30	14
—	—	6	1	3	1	—	—	—	—	5	4	67	51	4	3	4	3	15
—	—	—	—	—	—	—	—	—	—	—	—	26	23	1	1	—	—	16
—	—	3	3	2	2	—	—	—	—	2	2	66	58	1	1	3	3	17
6	4	4	3	4	4	—	—	—	—	16	10	113	85	13	8	6	4	18
—	—	1	1	3	2	—	—	—	—	5	3	82	74	7	5	—	—	19
1	—	2	1	—	—	—	—	—	—	1	1	54	39	1	1	1	1	20
17	16	3	3	—	—	—	—	5	4	4	3	115	95	7	6	5	4	21
2	2	2	2	—	—	—	—	—	—	4	4	44	36	3	2	—	—	22
7	7	6	4	2	2	—	—	1	—	11	9	111	96	8	7	3	1	23
10	10	16	15	6	6	3	3	5	3	13	10	215	179	7	5	8	5	24
—	—	5	3	—	—	—	—	—	—	2	1	119	94	2	2	5	4	25
5	5	12	12	7	4	1	1	—	—	13	11	152	127	16	13	8	8	26
—	—	—	—	—	—	—	—	—	—	2	1	40	30	3	1	3	2	27
2	2	3	2	1	1	—	—	1	1	8	3	198	155	6	2	4	—	28
9	7	9	4	2	1	—	—	—	—	20	14	151	102	11	7	13	8	29
4	3	16	11	5	3	—	—	1	—	11	8	203	139	5	5	4	3	30
—	—	—	—	—	—	—	—	—	—	—	—	48	38	1	1	2	2	31
—	—	—	—	3	2	—	—	—	—	3	2	48	37	4	3	1	—	32
—	—	—	—	—	—	—	—	—	—	—	—	89	61	1	1	—	—	33
6	6	10	8	9	4	1	1	—	—	8	5	145	113	7	5	2	2	34
1	1	1	1	1	1	—	—	—	—	4	2	79	67	3	3	2	1	35
—	—	5	5	2	—	1	—	1	1	6	4	114	93	3	3	5	3	36
—	—	2	2	4	1	—	—	—	—	4	3	91	81	5	5	4	3	37
1	1	4	4	5	4	—	—	—	—	3	3	77	68	1	1	3	1	38
—	—	2	2	1	1	—	—	—	—	3	2	50	36	2	2	1	1	39
—	—	—	—	—	—	—	—	—	—	1	—	44	43	1	1	1	1	40
1	1	4	4	8	2	1	1	—	—	11	11	94	81	6	5	5	5	41
—	—	—	—	—	—	—	—	—	—	—	—	41	35	1	1	—	—	42
17	16	18	13	11	10	—	—	2	2	7	6	219	179	5	5	4	3	43
—	—	1	1	1	1	—	—	—	—	1	1	29	26	1	1	—	—	44
1	1	4	3	2	2	—	—	—	—	5	4	55	45	—	—	3	1	45
2	2	1	—	2	—	—	—	—	—	—	—	102	80	7	6	2	2	46
16	16	—	—	—	—	—	—	—	—	—	—	39	21	1	—	—	—	47
—	—	—	—	—	—	—	—	—	—	—	—	61	53	—	—	—	—	48
—	—	1	1	1	1	—	—	—	—	1	1	42	37	1	1	—	—	49
—	—	3	3	—	—	—	—	—	—	—	—	39	32	1	1	—	—	50
—	—	—	—	—	—	—	—	—	—	3	3	76	66	1	1	1	1	51
—	—	—	—	—	—	—	—	—	—	6	—	74	37	—	—	—	—	52
—	—	3	3	—	—	1	7	—	—	3	2	83	60	2	1	1	—	53
—	—	—	—	—	—	—	—	—	—	2	2	59	54	—	—	3	2	54
—	—	—	—	—	—	—	—	—	—	1	1	52	50	—	—	—	—	55
—	—	2	2	1	1	—	—	—	—	1	1	45	35	1	1	—	—	56
—	—	—	—	—	—	—	—	—	—	1	1	58	43	2	1	5	4	57
—	—	—	—	—	—	—	—	—	—	3	2	53	40	1	—	2	2	58
—	—	—	—	—	—	—	—	—	—	—	—	11	10	—	—	—	—	59
401	256	299	244	131	115	44	39	73	67	86	49	2.339	1.723	61	42	63	29	60
—	—	—	—	—	—	—	—	—	—	3	3	39	34	2	2	1	1	61
—	—	—	—	—	—	—	—	—	—	—	—	43	39	—	—	—	—	62
—	—	—	—	—	—	—	—	—	—	—	—	57	45	—	—	2	1	63
1	1	1	—	2	2	—	—	—	—	5	5	50	44	4	3	2	2	64
2	1	2	2	1	1	—	—	—	—	—	—	39	31	—	—	—	—	65
—	—	—	—	—	—	—	—	—	—	1	1	37	31	2	2	2	2	66
—	—	—	—	—	—	—	—	—	—	1	1	59	49	1	1	2	2	67
—	—	—	—	—	—	—	—	—	—	—	—	22	22	—	—	1	1	68
2	—	5	4	6	5	—	—	1	1	3	3	54	51	1	1	—	—	69
—	—	1	1	3	3	—	—	—	—	5	2	337	242	9	4	4	1	70
—	—	—	—	—	—	—	—	—	—	2	2	115	100	2	2	4	4	71
—	—	—	—	—	—	—	—	—	—	9	6	180	153	11	9	6	4	72
—	—	—	—	—	—	—	—	—	—	1	1	45	42	1	1	—	—	73
—	—	—	—	—	—	—	—	—	—	6	4	114	95	13	12	7	3	74
1	1	3	3	12	12	—	—	—	—	3	3	80	73	6	6	4	3	75
—	—	—	—	—	—	—	—	—	—	3	3	89	80	5	5	—	—	76
—	—	—	—	—	—	—	—	—	—	—	—	11	10	—	—	—	—	77
—	—	—	—	—	—	—	—	—	—	5	4	34	32	3	3	2	1	78
1	1	—	—	3	3	—	—	—	—	—	—	76	71	1	1	2	2	79
—	—	—	—	—	—	—	—	—	—	1	2	73	62	6	5	4	3	80
—	—	—	—	—	—	—	—	—	—	4	2	76	59	4	4	1	1	81
—	—	—	—	—	—	—	—	—	—	2	1	59	54	1	1	—	—	82
—	—	—	—	—	—	—	—	—	—	1	1	36	30	—	—	5	3	83
—	—	—	—	—	—	—	—	—	—	2	2	120	105	3	3	4	3	84
—	—	—	—	—	—	—	—	—	—	—	—	16	16	—	—	—	—	85
—	—	—	—	—	—	—	—	—	—	—	—	98	86	2	2	1	1	86
—	—	1	1	5	3	—	—	—	—	10	10	165	138	11	10	5	3	87
—	—	—	—	—	—	—	—	—	—	3	2	38	36	—	—	3	2	88
2	2	—	—	1	—	—	—	—	—	3	3	60	54	3	3	—	—	89
—	—	—	—	—	—	—	—	—	—	2	2	67	56	3	—	2	—	90
—	—	1	—	—	—	1	1	—	—	6	4	69	57	4	3	2	2	91
1	1	—	—	—	—	—	—	—	—	1	1	11	8	1	1	—	—	92
—	—	—	—	—	—	—	—	—	—	2	2	41	36	1	1	3	3	93
629	466	684	551	424	297	119	86	107	92	479	335	11.069	8.679	411	310	337	205	

SEZIONE II — MOTORI E GENERATORI DI ENERGIA ELETTRICA INSTALLATI

Segue Tav. 7 — Motori primari, secondo la specie e generatori di energia elettrica

A — Stato e Regioni, per classe e categoria di attività economica

N. classificazione	CLASSE E CATEGORIE DI ATTIVITÀ ECONOMICA	MOTORI PRIMARI										GENERATORI DI ENERGIA ELETTRICA					
		idraulici		a vapore		a combustione interna		altri		Totale				N	potenza kW	di riserva	
		N	potenza HP	N	potenza HP	N	potenza HP	N	potenza HP	N	potenza HP	di riserva				N	potenza kW
												N	potenza HP	N	potenza HP		
TERRITORIO DI TRIESTE																	
3.09.01	Studi fotograf. e fotografie commer.	—	—	—	—	—	—	—	—	—	—	—	—	—	—	—	—
3.09.02	Produtz., sincronizz., doppiat., sviluppo e stampa di pellicole cinematogr.	—	—	—	—	—	—	—	—	—	—	—	—	—	—	—	—
3.09.03	Incis., ediz. e stampa di dischi fonogr.	—	—	—	—	—	—	—	—	—	—	—	—	—	—	—	—
3.09	Industrie foto-fono-cinematogr.	—	—	—	—	—	—	—	—	—	—	—	—	—	—	—	—
LIGURIA																	
3.09.01	Studi fotograf. e fotografie commer.	—	—	—	—	—	—	—	—	—	—	—	—	—	—	—	—
3.09.02	Produtz., sincronizz., doppiat., sviluppo e stampa di pellicole cinematogr.	—	—	—	—	—	—	—	—	—	—	—	—	—	—	—	—
3.09.03	Incis., ediz. e stampa di dischi fonogr.	—	—	—	—	—	—	—	—	—	—	—	—	—	—	—	—
3.09	Industrie foto-fono-cinematogr.	—	—	—	—	—	—	—	—	—	—	—	—	—	—	—	—
EMILIA - ROMAGNA																	
3.09.01	Studi fotograf. e fotografie commer.	—	—	—	—	—	—	—	—	—	—	—	—	—	—	—	—
3.09.02	Produtz., sincronizz., doppiat., sviluppo e stampa di pellicole cinematogr.	—	—	—	—	—	—	—	—	—	—	—	—	—	—	—	—
3.09.03	Incis., ediz. e stampa di dischi fonogr.	—	—	—	—	—	—	—	—	—	—	—	—	—	—	—	—
3.09	Industrie foto-fono-cinematogr.	—	—	—	—	—	—	—	—	—	—	—	—	—	—	—	—
TOSCANA																	
3.09.01	Studi fotograf. e fotografie commer.	—	—	—	—	—	—	—	—	—	—	—	—	—	—	—	—
3.09.02	Produtz., sincronizz., doppiat., sviluppo e stampa di pellicole cinematogr.	—	—	—	—	—	—	—	—	—	—	—	—	—	—	—	—
3.09.03	Incis., ediz. e stampa di dischi fonogr.	—	—	—	—	—	—	—	—	—	—	—	—	—	—	—	—
3.09	Industrie foto-fono-cinematogr.	—	—	—	—	—	—	—	—	—	—	—	—	—	—	—	—
UMBRIA																	
3.09.01	Studi fotograf. e fotografie commer.	—	—	2	4	—	—	—	—	2	4	1	2	—	—	—	—
3.09.02	Produtz., sincronizz., doppiat., sviluppo e stampa di pellicole cinematogr.	—	—	—	—	—	—	—	—	—	—	—	—	—	—	—	—
3.09.03	Incis., ediz. e stampa di dischi fonogr.	—	—	—	—	—	—	—	—	—	—	—	—	—	—	—	—
3.09	Industrie foto-fono-cinematogr.	—	—	2	4	—	—	—	—	2	4	1	2	—	—	—	—
MARCHE																	
3.09.01	Studi fotograf. e fotografie commer.	—	—	—	—	—	—	—	—	—	—	—	—	—	—	—	—
3.09.02	Produtz., sincronizz., doppiat., sviluppo e stampa di pellicole cinematogr.	—	—	—	—	—	—	—	—	—	—	—	—	—	—	—	—
3.09.03	Incis., ediz. e stampa di dischi fonogr.	—	—	—	—	—	—	—	—	—	—	—	—	—	—	—	—
3.09	Industrie foto-fono-cinematogr.	—	—	—	—	—	—	—	—	—	—	—	—	—	—	—	—
LAZIO																	
3.09.01	Studi fotograf. e fotografie commer.	—	—	—	—	—	—	—	—	—	—	—	—	—	—	—	—
3.09.02	Produtz., sincronizz., doppiat., sviluppo e stampa di pellicole cinematogr.	—	—	—	—	18	1.197	2	108	20	1.305	7	565	24	551	7	302
3.09.03	Incis., ediz. e stampa di dischi fonogr.	—	—	—	—	—	—	—	—	—	—	—	—	—	—	—	—
3.09	Industrie foto-fono-cinematogr.	—	—	—	—	18	1.197	2	108	20	1.305	7	565	24	551	7	302

SEZIONE II — MOTORI E GENERATORI DI ENERGIA ELETTRICA INSTALLATI

Segue Tav. 7 — Motori primari, secondo la specie e generatori di energia elettrica

B — Provincie, per classe di attività economica

N. d'ordine	PROVINCIE	MOTORI PRIMARI										GENERATORI DI ENERGIA ELETTRICA						
		idraulici		a vapore		a combustione interna		altri		Totale				N	potenza kW	di riserva		
		N	potenza HP	N	potenza HP	N	potenza HP	N	potenza HP	N	potenza HP	di riserva				N	potenza kW	N
												N	potenza HP					
1	Alessandria																	
2	Asti																	
3	Cuneo																	
4	Novara																	
5	Torino																	
6	Vercelli																	
7	Aosta (Valle di)																	
8	Bergamo																	
9	Brescia																	
10	Como																	
11	Cremona																	
12	Mantova																	
13	Milano					4	310			4	310	4	310	4	240	4	240	
14	Pavia																	
15	Sondrio																	
16	Varese																	
17	Bolzano																	
18	Trento																	
19	Belluno																	
20	Padova																	
21	Rovigo																	
22	Treviso																	
23	Venezia																	
24	Verona																	
25	Vicenza																	
26	Gorizia																	
27	Udine																	
28	Trieste (Territorio di)																	
29	Genova																	
30	Imperia																	
31	La Spezia																	
32	Savona																	
33	Bologna																	
34	Ferrara																	
35	Forlì																	
36	Modena																	
37	Parma																	
38	Piacenza																	
39	Ravenna																	
40	Reggio nell'Emilia																	
41	Arezzo																	
42	Firenze																	
43	Grosseto																	
44	Livorno																	
45	Lucca																	
46	Massa-Carrara																	
47	Pisa																	
48	Pistoia																	
49	Siena																	
50	Perugia																	
51	Terni			2	4					2	4	1	2					
52	Ancona																	
53	Ascoli Piceno																	
54	Macerata																	
55	Pesaro e Urbino																	
56	Frosinone																	
57	Latina																	
58	Rieti																	
59	Roma																	
60	Viterbo					18	1.197	2	108	20	1.305	7	565	24	551	7	302	
61	Campobasso																	
62	Chieti																	
63	L'Aquila																	
64	Pescara																	
65	Teramo																	
66	Avellino																	
67	Benevento																	
68	Caserta																	
69	Napoli																	
70	Salerno																	
71	Bari																	
72	Brindisi																	
73	Foggia																	
74	Lecce																	
75	Taranto																	
76	Matera																	
77	Potenza																	
78	Catanzaro																	
79	Cosenza																	
80	Reggio di Calabria																	
81	Agrigento																	
82	Caltanissetta																	
83	Catania																	
84	Enna																	
85	Messina																	
86	Palermo																	
87	Ragusa																	
88	Siracusa																	
89	Trapani																	
90	Cagliari																	
91	Nuoro																	
92	Sassari																	
	ITALIA			2	4	22	1.507	2	108	26	1.619	12	877	28	791	11	542	

SEZIONE II — MOTORI E GENERATORI DI ENERGIA ELETTRICA INSTALLATI

TAV. 8 — Motori elettrici, secondo la potenza

A — Stato e Regioni, per classe e categoria di attività economica

N. classificazione	CLASSE E CATEGORIE DI ATTIVITA' ECONOMICA	MOTORI ELETTRICI CON POTENZA (kW)														TOTALE MOTORI ELETTRICI			
		fino a 1		da 1 a 5		da 5 a 10		da 10 a 30		da 30 a 50		da 50 a 100		100 e oltre		N	potenza	di riserva	
		N	potenza	N	potenza	N	potenza	N	potenza	N	potenza	N	potenza	N	potenza				
ITALIA																			
3.09.01	Studi fotograf. e fotografie commer.	307	103	89	142	5	29	—	—	1	40	—	—	—	—	402	314	11	8
3.09.02	Produtz., sincronizz., doppiat., sviluppo e stampa di pellicole cinematogr.	782	360	208	514	23	173	23	365	—	—	—	—	6	1.614	1.042	3.026	56	70
3.09.03	Incis., ediz. e stampa di dischi fonogr.	120	51	72	130	11	69	11	195	1	31	—	—	—	—	215	476	3	2
3.09	Industrie foto-fono-cinematogr.	1.209	514	369	786	39	271	34	560	2	71	—	—	6	1.614	1.659	3.816	70	80
PIEMONTE																			
3.09.01	Studi fotograf. e fotografie commer.	54	21	11	22	—	—	—	—	—	—	—	—	—	—	65	43	—	—
3.09.02	Produtz., sincronizz., doppiat., sviluppo e stampa di pellicole cinematogr.	—	—	—	—	—	—	—	—	—	—	—	—	—	—	—	—	—	—
3.09.03	Incis., ediz. e stampa di dischi fonogr.	—	—	—	—	—	—	—	—	—	—	—	—	—	—	—	—	—	—
3.09	Industrie foto-fono-cinematogr.	54	21	11	22	—	—	—	—	—	—	—	—	—	—	65	43	—	—
VALLE D' AOSTA																			
3.09.01	Studi fotograf. e fotografie commer.	—	—	—	—	—	—	—	—	—	—	—	—	—	—	—	—	—	—
3.09.02	Produtz., sincronizz., doppiat., sviluppo e stampa di pellicole cinematogr.	—	—	—	—	—	—	—	—	—	—	—	—	—	—	—	—	—	—
3.09.03	Incis., ediz. e stampa di dischi fonogr.	—	—	—	—	—	—	—	—	—	—	—	—	—	—	—	—	—	—
3.09	Industrie foto-fono-cinematogr.	—	—	—	—	—	—	—	—	—	—	—	—	—	—	—	—	—	—
LOMBARDIA																			
3.09.01	Studi fotograf. e fotografie commer.	89	30	28	37	1	6	—	—	—	—	—	—	—	—	118	73	3	..
3.09.02	Produtz., sincronizz., doppiat., sviluppo e stampa di pellicole cinematogr.	90	42	13	32	—	—	3	52	—	—	—	—	—	—	106	126	32	28
3.09.03	Incis., ediz. e stampa di dischi fonogr.	117	50	71	127	10	64	11	195	1	31	—	—	—	—	210	467	3	2
3.09	Industrie foto-fono-cinematogr.	296	122	112	196	11	70	14	247	1	31	—	—	—	—	434	666	38	30
TRENTINO - ALTO ADIGE																			
3.09.01	Studi fotograf. e fotografie commer.	1	..	—	—	—	—	—	—	—	—	—	—	—	—	1	..	—	—
3.09.02	Produtz., sincronizz., doppiat., sviluppo e stampa di pellicole cinematogr.	—	—	—	—	—	—	—	—	—	—	—	—	—	—	—	—	—	—
3.09.03	Incis., ediz. e stampa di dischi fonogr.	—	—	—	—	—	—	—	—	—	—	—	—	—	—	—	—	—	—
3.09	Industrie foto-fono-cinematogr.	1	..	—	—	—	—	—	—	—	—	—	—	—	—	1	..	—	—
VENETO																			
3.09.01	Studi fotograf. e fotografie commer.	36	11	13	20	3	16	—	—	1	40	—	—	—	—	53	87	1	..
3.09.02	Produtz., sincronizz., doppiat., sviluppo e stampa di pellicole cinematogr.	16	7	—	—	—	—	—	—	—	—	—	—	—	—	16	7	—	—
3.09.03	Incis., ediz. e stampa di dischi fonogr.	—	—	—	—	—	—	—	—	—	—	—	—	—	—	—	—	—	—
3.09	Industrie foto-fono-cinematogr.	52	18	13	20	3	16	—	—	1	40	—	—	—	—	69	94	1	..
FRIULI - VENEZIA GIULIA																			
3.09.01	Studi fotograf. e fotografie commer.	3	1	1	3	—	—	—	—	—	—	—	—	—	—	4	4	1	3
3.09.02	Produtz., sincronizz., doppiat., sviluppo e stampa di pellicole cinematogr.	—	—	—	—	—	—	—	—	—	—	—	—	—	—	—	—	—	—
3.09.03	Incis., ediz. e stampa di dischi fonogr.	—	—	—	—	—	—	—	—	—	—	—	—	—	—	—	—	—	—
3.09	Industrie foto-fono-cinematogr.	3	1	1	3	—	—	—	—	—	—	—	—	—	—	4	4	1	3

SEZIONE II — MOTORI E GENERATORI DI ENERGIA ELETTRICA INSTALLATI

Segue Tav. 8 — Motori elettrici, secondo la potenza

A — Stato e Regione, per classe e categoria di attività economica

N. classificazione	CLASSE E CATEGORIE DI ATTIVITA' ECONOMICA	MOTORI ELETTRICI CON POTENZA (kW)												TOTALE MOTORI ELETTRICI							
		fino a 1		da 1 a 5		da 5 a 10		da 10 a 30		da 30 a 50		da 50 a 100		100 e oltre		N	potenza	di riserva			
		N	potenza	N	potenza	N	potenza	N	potenza	N	potenza	N	potenza	N	potenza						
TERRITORIO DI TRIESTE																					
3.09.01	Studi fotograf. e fotografie commer.	6	1	—	—	—	—	—	—	—	—	—	—	—	—	—	6	1	—	—	
3.09.02	Produtz., sincronizz., doppiat., sviluppo e stampa di pellicole cinematogr.	—	—	—	—	—	—	—	—	—	—	—	—	—	—	—	—	—	—	—	
3.09.03	Incis., ediz. e stampa di dischi fonogr.	—	—	—	—	—	—	—	—	—	—	—	—	—	—	—	—	—	—	—	
3.09	Industrie foto-fono-cinematogr.	6	1	—	—	—	—	—	—	—	—	—	—	—	—	—	6	1	—	—	
LIGURIA																					
3.09.01	Studi fotograf. e fotografie commer.	22	3	—	—	1	7	—	—	—	—	—	—	—	—	—	23	10	1	..	
3.09.02	Produtz., sincronizz., doppiat., sviluppo e stampa di pellicole cinematogr.	1	..	—	—	—	—	—	—	—	—	—	—	—	—	—	1	..	—	—	
3.09.03	Incis., ediz. e stampa di dischi fonogr.	—	—	—	—	—	—	—	—	—	—	—	—	—	—	—	—	—	—	—	
3.09	Industrie foto-fono-cinematogr.	23	3	—	—	1	7	—	—	—	—	—	—	—	—	—	24	10	1	..	
EMILIA - ROMAGNA																					
3.09.01	Studi fotograf. e fotografie commer.	21	7	2	8	—	—	—	—	—	—	—	—	—	—	—	23	15	1	..	
3.09.02	Produtz., sincronizz., doppiat., sviluppo e stampa di pellicole cinematogr.	—	—	—	—	—	—	—	—	—	—	—	—	—	—	—	—	—	—	—	
3.09.03	Incis., ediz. e stampa di dischi fonogr.	—	—	—	—	—	—	—	—	—	—	—	—	—	—	—	—	—	—	—	
3.09	Industrie foto-fono-cinematogr.	21	7	2	8	—	—	—	—	—	—	—	—	—	—	—	23	15	1	..	
TOSCANA																					
3.09.01	Studi fotograf. e fotografie commer.	11	3	7	12	—	—	—	—	—	—	—	—	—	—	—	18	15	1	..	
3.09.02	Produtz., sincronizz., doppiat., sviluppo e stampa di pellicole cinematogr.	14	13	11	27	2	14	2	27	—	—	—	—	—	—	—	29	81	—	—	
3.09.03	Incis., ediz. e stampa di dischi fonogr.	—	—	—	—	—	—	—	—	—	—	—	—	—	—	—	—	—	—	—	
3.09	Industrie foto-fono-cinematogr.	25	16	18	39	2	14	2	27	—	—	—	—	—	—	—	47	96	1	..	
UMBRIA																					
3.09.01	Studi fotograf. e fotografie commer.	11	5	10	12	—	—	—	—	—	—	—	—	—	—	—	21	17	—	—	
3.09.02	Produtz., sincronizz., doppiat., sviluppo e stampa di pellicole cinematogr.	—	—	—	—	—	—	—	—	—	—	—	—	—	—	—	—	—	—	—	
3.09.03	Incis., ediz. e stampa di dischi fonogr.	—	—	—	—	—	—	—	—	—	—	—	—	—	—	—	—	—	—	—	
3.09	Industrie foto-fono-cinematogr.	11	5	10	12	—	—	—	—	—	—	—	—	—	—	—	21	17	—	—	
MARCHE																					
3.09.01	Studi fotograf. e fotografie commer.	2	..	—	—	—	—	—	—	—	—	—	—	—	—	—	2	..	—	—	
3.09.02	Produtz., sincronizz., doppiat., sviluppo e stampa di pellicole cinematogr.	—	—	—	—	—	—	—	—	—	—	—	—	—	—	—	—	—	—	—	
3.09.03	Incis., ediz. e stampa di dischi fonogr.	—	—	—	—	—	—	—	—	—	—	—	—	—	—	—	—	—	—	—	
3.09	Industrie foto-fono-cinematogr.	2	..	—	—	—	—	—	—	—	—	—	—	—	—	—	2	..	—	—	
LAZIO																					
3.09.01	Studi fotograf. e fotografie commer.	25	8	11	19	—	—	—	—	—	—	—	—	—	—	—	36	27	2	4	
3.09.02	Produtz., sincronizz., doppiat., sviluppo e stampa di pellicole cinematogr.	661	298	184	455	21	159	18	286	—	—	—	—	—	—	6	1.614	890	2.812	24	42
3.09.03	Incis., ediz. e stampa di dischi fonogr.	—	—	—	—	—	—	—	—	—	—	—	—	—	—	—	—	—	—	—	—
3.09	Industrie foto-fono-cinematogr.	686	306	195	474	21	159	18	286	—	—	—	—	—	—	6	1.614	926	2.839	26	46

SEZIONE III - PERSONALE IN FORZA; ORE DI LAVORO E RELATIVE SPESE

Tav. 9 - Personale operaio e manovali in forza in ciascun mese del 1950

A - Stato e Regioni, per classe e categoria di attività economica

N. classificazione	CLASSE E CATEGORIE DI ATTIVITA' ECONOMICA	M E S I											
		Gennaio	Febbraio	Marzo	Aprile	Maggio	Giugno	Luglio	Agosto	Settembre	Ottobre	Novembre	Dicembre
ITALIA													
3.09.01	Studi fotograf. e fotografie commer.	750	757	759	780	806	813	823	827	850	856	838	829
3.09.02	Produtz., sincronizz., doppiat., sviluppo e stampa di pellicole cinematogr.	718	736	695	714	807	803	741	706	703	686	714	701
3.09.03	Incis., ediz. e stampa di dischi fonogr.	146	171	150	152	149	148	146	146	144	148	152	153
3.09	Industrie foto-fono-cinematogr.	1.614	1.664	1.604	1.646	1.762	1.764	1.710	1.679	1.697	1.690	1.704	1.683
P I E M O N T E													
3.09.01	Studi fotograf. e fotografie commer.	61	63	63	70	77	78	78	77	81	83	82	83
3.09.02	Produtz., sincronizz., doppiat., sviluppo e stampa di pellicole cinematogr.	—	—	—	—	—	—	—	—	—	—	—	—
3.09.03	Incis., ediz. e stampa di dischi fonogr.	2	2	2	2	2	2	2	2	2	2	2	2
3.09	Industrie foto-fono-cinematogr.	63	65	65	72	79	80	80	79	83	85	84	85
V A L L E D' A O S T A													
3.09.01	Studi fotograf. e fotografie commer.	—	—	—	—	—	—	—	—	—	—	—	—
3.09.02	Produtz., sincronizz., doppiat., sviluppo e stampa di pellicole cinematogr.	—	—	—	—	—	—	—	—	—	—	—	—
3.09.03	Incis., ediz. e stampa di dischi fonogr.	—	—	—	—	—	—	—	—	—	—	—	—
3.09	Industrie foto-fono-cinematogr.	—	—	—	—	—	—	—	—	—	—	—	—
L O M B A R D I A													
3.09.01	Studi fotograf. e fotografie commer.	230	233	239	243	244	247	254	257	260	263	261	257
3.09.02	Produtz., sincronizz., doppiat., sviluppo e stampa di pellicole cinematogr.	36	36	35	36	37	36	32	32	32	32	35	35
3.09.03	Incis., ediz. e stampa di dischi fonogr.	142	167	146	148	145	144	142	142	140	144	148	149
3.09	Industrie foto-fono-cinematogr.	408	436	420	427	426	427	428	431	432	439	444	441
T R E N T I N O - A L T O A D I G E													
3.09.01	Studi fotograf. e fotografie commer.	6	6	8	9	11	12	12	11	12	12	12	9
3.09.02	Produtz., sincronizz., doppiat., sviluppo e stampa di pellicole cinematogr.	—	—	—	—	—	—	—	—	—	—	—	—
3.09.03	Incis., ediz. e stampa di dischi fonogr.	—	—	—	—	—	—	—	—	—	—	—	—
3.09	Industrie foto-fono-cinematogr.	6	6	8	9	11	12	12	11	12	12	12	9
V E N E T O													
3.09.01	Studi fotograf. e fotografie commer.	93	92	89	89	96	97	98	98	98	100	98	99
3.09.02	Produtz., sincronizz., doppiat., sviluppo e stampa di pellicole cinematogr.	44	13	7	6	10	3	3	4	4	4	2	5
3.09.03	Incis., ediz. e stampa di dischi fonogr.	—	—	—	—	—	—	—	—	—	—	—	—
3.09	Industrie foto-fono-cinematogr.	137	105	96	95	106	100	101	102	102	104	100	104
F R I U L I - V E N E Z I A G I U L I A													
3.09.01	Studi fotograf. e fotografie commer.	5	4	6	6	5	6	6	6	6	5	4	6
3.09.02	Produtz., sincronizz., doppiat., sviluppo e stampa di pellicole cinematogr.	—	—	—	—	—	—	—	—	—	—	—	—
3.09.03	Incis., ediz. e stampa di dischi fonogr.	—	—	—	—	—	—	—	—	—	—	—	—
3.09	Industrie foto-fono-cinematogr.	5	4	6	6	5	6	6	6	6	5	4	6

SEZIONE III — PERSONALE IN FORZA; ORE DI LAVORO E RELATIVE SPESE

Segue TAV. 9 — *Personale operaio e manovali in forza in ciascun mese del 1950*

A — Stato e Regioni, per classe e categoria di attività economica

N. classificazione	CLASSE E CATEGORIE DI ATTIVITA' ECONOMICA	M E S I											
		Gennaio	Febbraio	Marzo	Aprile	Maggio	Giugno	Luglio	Agosto	Settembre	Ottobre	Novembre	Dicembre
TERRITORIO DI TRIESTE													
3.09.01	Studi fotograf. e fotografie commer.	12	11	11	11	12	12	14	14	14	14	14	12
3.09.02	Produz., sincronizz., doppiat., sviluppo e stampa di pellicole cinematogr.	—	—	—	—	—	—	—	—	—	—	—	—
3.09.03	Incis., ediz. e stampa di dischi fonogr.	—	—	—	—	—	—	—	—	—	—	—	—
3.09	Industrie foto-fono-cinematogr.	12	11	11	11	12	12	14	14	14	14	14	12
LIGURIA													
3.09.01	Studi fotograf. e fotografie commer.	30	30	30	30	29	29	29	31	31	31	31	31
3.09.02	Produz., sincronizz., doppiat., sviluppo e stampa di pellicole cinematogr.	—	—	—	—	—	—	—	—	—	—	—	—
3.09.03	Incis., ediz. e stampa di dischi fonogr.	—	—	—	—	—	—	—	—	—	—	—	—
3.09	Industrie foto-fono-cinematogr.	30	30	30	30	29	29	29	31	31	31	31	31
EMILIA - ROMAGNA													
3.09.01	Studi fotograf. e fotografie commer.	72	76	72	74	77	77	77	72	77	77	75	75
3.09.02	Produz., sincronizz., doppiat., sviluppo e stampa di pellicole cinematogr.	—	—	—	—	—	—	—	—	—	—	—	—
3.09.03	Incis., ediz. e stampa di dischi fonogr.	—	—	—	—	—	—	—	—	—	—	—	—
3.09	Industrie foto-fono-cinematogr.	72	76	72	74	77	77	77	72	77	77	75	75
TOSCANA													
3.09.01	Studi fotograf. e fotografie commer.	66	65	64	66	68	69	69	73	74	73	65	65
3.09.02	Produz., sincronizz., doppiat., sviluppo e stampa di pellicole cinematogr.	—	—	—	—	—	—	—	—	—	—	—	—
3.09.03	Incis., ediz. e stampa di dischi fonogr.	—	—	—	—	—	—	—	—	—	—	—	—
3.09	Industrie foto-fono-cinematogr.	66	65	64	66	68	69	69	73	74	73	65	65
UMBRIA													
3.09.01	Studi fotograf. e fotografie commer.	37	40	40	40	42	42	42	42	42	40	40	40
3.09.02	Produz., sincronizz., doppiat., sviluppo e stampa di pellicole cinematogr.	—	—	—	—	—	—	—	—	—	—	—	—
3.09.03	Incis., ediz. e stampa di dischi fonogr.	—	—	—	—	—	—	—	—	—	—	—	—
3.09	Industrie foto-fono-cinematogr.	37	40	40	40	42	42	42	42	42	40	40	40
MARCHE													
3.09.01	Studi fotograf. e fotografie commer.	11	11	11	12	12	12	13	13	12	14	14	12
3.09.02	Produz., sincronizz., doppiat., sviluppo e stampa di pellicole cinematogr.	—	—	—	—	—	—	—	—	—	—	—	—
3.09.03	Incis., ediz. e stampa di dischi fonogr.	—	—	—	—	—	—	—	—	—	—	—	—
3.09	Industrie foto-fono-cinematogr.	11	11	11	12	12	12	13	13	12	14	14	12
LAZIO													
3.09.01	Studi fotograf. e fotografie commer.	74	74	74	77	77	77	76	77	86	86	85	86
3.09.02	Produz., sincronizz., doppiat., sviluppo e stampa di pellicole cinematogr.	635	684	650	669	750	754	703	667	664	647	674	658
3.09.03	Incis., ediz. e stampa di dischi fonogr.	—	—	—	—	—	—	—	—	—	—	—	—
3.09	Industrie foto-fono-cinematogr.	709	758	724	746	827	831	779	744	750	733	759	744

SEZIONE III — PERSONALE IN FORZA; ORE DI LAVORO E RELATIVE SPESE

Segue Tav. 9 — *Personale operaio e manovali in forza in ciascun mese del 1950*

A — Stato e Regioni, per classe e categoria di attività economica

N. classificazione	CLASSE E CATEGORIE DI ATTIVITA' ECONOMICA	M E S I											
		Gennaio	Febbraio	Marzo	Aprile	Maggio	Giugno	Luglio	Agosto	Settembre	Ottobre	Novembre	Dicembre
A B R U Z Z I E M O L I S E													
3.09.01	Studi fotograf. e fotografie commer.	5	5	5	5	6	5	5	5	5	5	5	5
3.09.02	Produtz., sincronizz., doppiat., sviluppo e stampa di pellicole cinematogr.	—	—	—	—	—	—	—	—	—	—	—	—
3.09.03	Incis., ediz. e stampa di dischi fonogr.	—	—	—	—	—	—	—	—	—	—	—	—
3.09	Industrie foto-fono-cinematogr.	5	5	5	5	6	5	5	5	5	5	5	5
C A M P A N I A													
3.09.01	Studi fotograf. e fotografie commer.	10	9	9	9	10	10	10	11	12	12	12	9
3.09.02	Produtz., sincronizz., doppiat., sviluppo e stampa di pellicole cinematogr.	3	3	3	3	10	10	3	3	3	3	3	3
3.09.03	Incis., ediz. e stampa di dischi fonogr.	2	2	2	2	2	2	2	2	2	2	2	2
3.09	Industrie foto-fono-cinematogr.	15	14	14	14	22	22	15	16	17	17	17	14
P U G L I A													
3.09.01	Studi fotograf. e fotografie commer.	25	25	25	25	25	25	25	25	25	26	26	26
3.09.02	Produtz., sincronizz., doppiat., sviluppo e stampa di pellicole cinematogr.	—	—	—	—	—	—	—	—	—	—	—	—
3.09.03	Incis., ediz. e stampa di dischi fonogr.	—	—	—	—	—	—	—	—	—	—	—	—
3.09	Industrie foto-fono-cinematogr.	25	25	25	25	25	25	25	25	25	26	26	26
B A S I L I C A T A													
3.09.01	Studi fotograf. e fotografie commer.	—	—	—	—	—	—	—	—	—	—	—	—
3.09.02	Produtz., sincronizz., doppiat., sviluppo e stampa di pellicole cinematogr.	—	—	—	—	—	—	—	—	—	—	—	—
3.09.03	Incis., ediz. e stampa di dischi fonogr.	—	—	—	—	—	—	—	—	—	—	—	—
3.09	Industrie foto-fono-cinematogr.	—	—	—	—	—	—	—	—	—	—	—	—
C A L A B R I A													
3.09.01	Studi fotograf. e fotografie commer.	4	4	4	4	4	4	4	4	4	4	4	4
3.09.02	Produtz., sincronizz., doppiat., sviluppo e stampa di pellicole cinematogr.	—	—	—	—	—	—	—	—	—	—	—	—
3.09.03	Incis., ediz. e stampa di dischi fonogr.	—	—	—	—	—	—	—	—	—	—	—	—
3.09	Industrie foto-fono-cinematogr.	4	4	4	4	4	4	4	4	4	4	4	4
S I C I L I A													
3.09.01	Studi fotograf. e fotografie commer.	7	7	7	8	8	8	8	8	8	8	8	8
3.09.02	Produtz., sincronizz., doppiat., sviluppo e stampa di pellicole cinematogr.	—	—	—	—	—	—	—	—	—	—	—	—
3.09.03	Incis., ediz. e stampa di dischi fonogr.	—	—	—	—	—	—	—	—	—	—	—	—
3.09	Industrie foto-fono-cinematogr.	7	7	7	8	8	8	8	8	8	8	8	8
S A R D E G N A													
3.09.01	Studi fotograf. e fotografie commer.	2	2	2	2	3	3	3	3	3	3	2	2
3.09.02	Produtz., sincronizz., doppiat., sviluppo e stampa di pellicole cinematogr.	—	—	—	—	—	—	—	—	—	—	—	—
3.09.03	Incis., ediz. e stampa di dischi fonogr.	—	—	—	—	—	—	—	—	—	—	—	—
3.09	Industrie foto-fono-cinematogr.	2	2	2	2	3	3	3	3	3	3	2	2

SEZIONE III — PERSONALE IN FORZA; ORE DI LAVORO E RELATIVE SPESE

Segue Tav. 9 — *Personale operaio e manovali in forza in ciascun mese del 1950*

B — Provincie, per classe di attività economica

N. d'ordine	PROVINCIE	M E S I											
		Gennaio	Febbraio	Marzo	Aprile	Maggio	Giugno	Luglio	Agosto	Settembre	Ottobre	Novembre	Dicembre
1	Alessandria.	2	2	2	2	2	2	2	2	2	2	2	2
2	Asti	1	1	1	1	1	1	1	1	1	1	1	1
3	Cuneo	3	3	3	3	5	5	5	5	4	5	5	5
4	Novara	1	1	1	1	1	1	1	1	1	1	1	1
5	Torino	48	50	50	56	61	62	62	61	64	67	66	67
6	Vercelli	9	9	9	9	9	9	9	9	9	10	9	9
7	Aosta (Valle di).	—	—	—	—	—	—	—	—	—	—	—	—
8	Bergamo	3	3	3	3	3	3	3	3	3	3	3	3
9	Brescia	2	1	1	3	3	3	3	2	1	3	3	3
10	Como	35	37	37	37	37	37	37	37	37	37	37	37
11	Cremona	5	5	5	5	5	5	5	5	5	5	5	5
12	Mantova	2	2	2	2	2	2	2	3	3	3	3	3
13	Milano	344	371	356	361	360	361	361	364	366	371	376	373
14	Pavia	12	12	11	11	11	11	11	11	11	11	11	11
15	Sondrio	—	—	—	—	—	—	—	—	—	—	—	—
16	Varese	5	5	5	5	5	5	6	6	6	6	6	6
17	Bolzano	5	5	7	8	9	9	9	8	10	10	10	8
18	Trento	1	1	1	1	2	3	3	3	2	2	2	1
19	Belluno	1	1	1	1	1	1	1	1	1	1	1	1
20	Padova	4	4	4	4	4	4	4	4	4	4	4	4
21	Rovigo	1	1	1	1	1	1	1	1	1	1	1	1
22	Treviso	15	15	15	15	16	16	16	16	16	16	15	15
23	Venezia	85	54	46	45	50	44	44	45	45	47	45	47
24	Verona	4	4	4	4	4	4	4	4	4	4	4	4
25	Vicenza	27	26	25	25	30	30	31	31	31	31	30	32
26	Gorizia	—	—	—	—	—	—	—	—	—	—	—	—
27	Udine	5	4	6	6	5	6	6	6	6	5	4	6
28	Trieste (Territorio di)	12	11	11	11	12	12	14	14	14	14	14	12
29	Genova	28	28	28	28	27	27	27	28	28	28	28	28
30	Imperia	—	—	—	—	—	—	—	—	—	—	—	—
31	La Spezia	2	2	2	2	2	2	2	3	3	3	3	3
32	Savona	—	—	—	—	—	—	—	—	—	—	—	—
33	Bologna	32	32	33	32	30	29	29	27	29	29	27	27
34	Ferrara	4	4	4	4	4	4	4	4	4	4	4	4
35	Forlì	6	6	6	6	7	7	7	7	7	7	7	7
36	Modena	5	5	5	5	5	5	5	5	5	5	5	5
37	Parma	8	8	8	9	10	10	10	9	10	10	10	9
38	Piacenza	2	2	2	2	3	3	3	1	3	2	2	2
39	Ravenna	—	—	—	—	—	—	—	—	—	—	—	—
40	Reggio nell'Emilia.	15	19	14	16	18	19	19	19	19	20	20	21
41	Arezzo	3	3	3	3	3	3	3	3	3	3	3	3
42	Firenze	45	45	45	46	47	46	44	46	47	47	46	46
43	Grosseto	2	2	2	2	2	2	2	2	2	2	3	3
44	Livorno	1	1	1	1	1	1	1	1	1	1	1	1
45	Lucca	6	6	6	6	6	6	6	6	6	5	5	5
46	Massa-Carrara	4	3	3	3	2	2	3	3	3	3	2	3
47	Pisa	—	—	—	—	—	—	—	—	—	—	—	—
48	Pistoia	2	2	2	2	4	6	7	9	9	9	2	1
49	Siena	3	3	3	3	3	3	3	3	3	3	3	3
50	Perugia	2	2	2	2	2	2	2	2	2	2	2	2
51	Terni	35	38	38	38	40	40	40	40	40	38	38	38
52	Ancona	5	5	5	6	6	6	6	6	5	7	7	7
53	Ascoli Piceno	1	1	1	1	1	1	1	1	1	1	1	1
54	Macerata	2	2	2	2	2	2	3	3	3	3	3	1
55	Pesaro e Urbino	3	3	3	3	3	3	3	3	3	3	3	3
56	Frosinone	—	—	—	—	—	—	—	—	—	—	—	—
57	Latina	—	—	—	—	—	—	—	—	—	—	—	—
58	Rieti	—	—	—	—	—	—	—	—	—	—	—	—
59	Roma	709	758	724	746	827	831	779	744	750	733	759	744
60	Viterbo	—	—	—	—	—	—	—	—	—	—	—	—
61	Campobasso	—	—	—	—	—	—	—	—	—	—	—	—
62	Chieti	—	—	—	—	—	—	—	—	—	—	—	—
63	L'Aquila	1	1	1	1	1	1	1	1	1	1	1	1
64	Pescara	1	1	1	1	2	1	1	1	1	1	1	1
65	Teramo	3	3	3	3	3	3	3	3	3	3	3	3
66	Avellino	—	—	—	—	—	—	—	—	—	—	—	—
67	Benevento	—	—	—	—	—	—	—	—	—	—	—	—
68	Caserta	—	—	—	—	—	—	—	—	—	—	—	—
69	Napoli	13	12	12	12	20	20	13	14	15	15	15	12
70	Salerno	2	2	2	2	2	2	2	2	2	2	2	2
71	Bari	4	4	4	4	4	4	4	4	4	5	5	5
72	Brindisi	2	2	2	2	2	2	2	2	2	2	2	2
73	Foggia	18	18	18	18	18	18	18	18	18	18	18	18
74	Lecce	1	1	1	1	1	1	1	1	1	1	1	1
75	Taranto	—	—	—	—	—	—	—	—	—	—	—	—
76	Matera	—	—	—	—	—	—	—	—	—	—	—	—
77	Potenza	—	—	—	—	—	—	—	—	—	—	—	—
78	Catanzaro	2	2	2	2	2	2	2	2	2	2	2	2
79	Cosenza	2	2	2	2	2	2	2	2	2	2	2	2
80	Reggio di Calabria	—	—	—	—	—	—	—	—	—	—	—	—
81	Agrigento	—	—	—	—	—	—	—	—	—	—	—	—
82	Caltanissetta	—	—	—	—	—	—	—	—	—	—	—	—
83	Catania	—	—	—	—	—	—	—	—	—	—	—	—
84	Enna	—	—	—	—	—	—	—	—	—	—	—	—
85	Messina	—	—	—	—	—	—	—	—	—	—	—	—
86	Palermo	4	4	4	5	5	5	5	5	5	5	5	5
87	Ragusa	—	—	—	—	—	—	—	—	—	—	—	—
88	Siracusa	2	2	2	2	2	2	2	2	2	2	2	2
89	Trapani	1	1	1	1	1	1	1	1	1	1	1	1
90	Cagliari	2	2	2	2	2	2	2	2	2	2	2	2
91	Nuoro	—	—	—	—	—	—	—	—	—	—	—	—
92	Sassari	—	—	—	—	1	1	1	1	1	1	—	—
	ITALIA	1.614	1.664	1.604	1.646	1.762	1.764	1.710	1.679	1.697	1.690	1.704	1.683

SEZIONE III — PERSONALE IN FORZA; ORE DI LAVORO E RELATIVE SPESE

Tav. 10 — Ore di lavoro (centinaia) prestate dal personale operaio e dai manovali in ciascun mese del 1950

A — Stato e Regioni, per classe e categoria di attività economica

N. classificazione	CLASSE E CATEGORIE DI ATTIVITA' ECONOMICA	M E S I												TOTALE
		Gennaio	Febbraio	Marzo	Aprile	Maggio	Giugno	Luglio	Agosto	Settembre	Ottobre	Novembre	Dicembre	
ITALIA														
3.09.01	Studi fotograf. e fotografie commer.	1.266	1.300	1.349	1.357	1.485	1.469	1.445	1.317	1.527	1.560	1.461	1.382	16.918
3.09.02	Produz., sincronizz., doppiat., sviluppo e stampa di pellicole cinematogr.	1.353	1.333	1.398	1.356	1.530	1.582	1.434	1.285	1.376	1.345	1.402	1.347	16.741
3.09.03	Incis., ediz. e stampa di dischi fonogr.	268	283	263	240	277	220	210	149	249	308	281	256	3.004
3.09	Industrie foto-fono-cinematogr.	2.887	2.916	3.010	2.953	3.292	3.271	3.089	2.751	3.152	3.213	3.144	2.985	36.863
PIEMONTE														
3.09.01	Studi fotograf. e fotografie commer.	96	98	117	116	127	127	124	99	128	139	133	130	1.434
3.09.02	Produz., sincronizz., doppiat., sviluppo e stampa di pellicole cinematogr.	—	—	—	—	—	—	—	—	—	—	—	—	—
3.09.03	Incis., ediz. e stampa di dischi fonogr.	4	4	4	4	4	4	4	4	4	4	4	4	48
3.09	Industrie foto-fono-cinematogr.	100	102	121	120	131	131	128	103	132	143	137	134	1.482
VALLE D'AOSTA														
3.09.01	Studi fotograf. e fotografie commer.	—	—	—	—	—	—	—	—	—	—	—	—	—
3.09.02	Produz., sincronizz., doppiat., sviluppo e stampa di pellicole cinematogr.	—	—	—	—	—	—	—	—	—	—	—	—	—
3.09.03	Incis., ediz. e stampa di dischi fonogr.	—	—	—	—	—	—	—	—	—	—	—	—	—
3.09	Industrie foto-fono-cinematogr.	—	—	—	—	—	—	—	—	—	—	—	—	—
LOMBARDIA														
3.09.01	Studi fotograf. e fotografie commer.	372	395	431	424	494	461	447	378	456	510	459	427	5.254
3.09.02	Produz., sincronizz., doppiat., sviluppo e stampa di pellicole cinematogr.	75	76	80	69	81	76	70	36	71	72	75	70	851
3.09.03	Incis., ediz. e stampa di dischi fonogr.	262	277	256	233	270	213	203	142	242	301	274	249	2.922
3.09	Industrie foto-fono-cinematogr.	709	748	767	726	845	750	720	556	769	883	808	746	9.027
TRENTINO-ALTO ADIGE														
3.09.01	Studi fotograf. e fotografie commer.	10	12	13	12	19	20	21	20	17	17	17	15	193
3.09.02	Produz., sincronizz., doppiat., sviluppo e stampa di pellicole cinematogr.	—	—	—	—	—	—	—	—	—	—	—	—	—
3.09.03	Incis., ediz. e stampa di dischi fonogr.	—	—	—	—	—	—	—	—	—	—	—	—	—
3.09	Industrie foto-fono-cinematogr.	10	12	13	12	19	20	21	20	17	17	17	15	193
VENETO														
3.09.01	Studi fotograf. e fotografie commer.	151	146	148	152	160	165	166	180	183	176	173	163	1.963
3.09.02	Produz., sincronizz., doppiat., sviluppo e stampa di pellicole cinematogr.	80	22	14	11	16	5	7	7	8	10	3	8	191
3.09.03	Incis., ediz. e stampa di dischi fonogr.	—	—	—	—	—	—	—	—	—	—	—	—	—
3.09	Industrie foto-fono-cinematogr.	231	168	162	163	176	170	173	187	191	186	176	171	2.154
FRIULI-VENEZIA GIULIA														
3.09.01	Studi fotograf. e fotografie commer.	7	6	10	9	9	10	8	9	10	7	7	9	101
3.09.02	Produz., sincronizz., doppiat., sviluppo e stampa di pellicole cinematogr.	—	—	—	—	—	—	—	—	—	—	—	—	—
3.09.03	Incis., ediz. e stampa di dischi fonogr.	—	—	—	—	—	—	—	—	—	—	—	—	—
3.09	Industrie foto-fono-cinematogr.	7	6	10	9	9	10	8	9	10	7	7	9	101

SEZIONE III — PERSONALE IN FORZA; ORE DI LAVORO E RELATIVE SPESE

Segue Tav. 10 — Ore di lavoro (centinaia) prestate dal personale operaio e dai manovali in ciascun mese del 1950

A — Stato e Regioni, per classe e categoria di attività economica

N. classificazione	CLASSE E CATEGORIE DI ATTIVITA' ECONOMICA	M E S I												TOTALE
		Gennaio	Febbraio	Marzo	Aprile	Maggio	Giugno	Luglio	Agosto	Settembre	Ottobre	Novembre	Dicembre	
TERRITORIO DI TRIESTE														
3.09.01	Studi fotograf. e fotografie commer.	23	21	21	22	22	23	26	26	28	26	24	23	285
3.09.02	Produtz., sincronizz., doppiat., sviluppo e stampa di pellicole cinematogr.	—	—	—	—	—	—	—	—	—	—	—	—	—
3.09.03	Incis., ediz. e stampa di dischi fonogr.	—	—	—	—	—	—	—	—	—	—	—	—	—
3.09	Industrie foto-fono-cinematogr.	23	21	21	22	22	23	26	26	28	26	24	23	285
LIGURIA														
3.09.01	Studi fotograf. e fotografie commer.	45	43	46	45	49	49	50	46	49	50	49	49	570
3.09.02	Produtz., sincronizz., doppiat., sviluppo e stampa di pellicole cinematogr.	—	—	—	—	—	—	—	—	—	—	—	—	—
3.09.03	Incis., ediz. e stampa di dischi fonogr.	—	—	—	—	—	—	—	—	—	—	—	—	—
3.09	Industrie foto-fono-cinematogr.	45	43	46	45	49	49	50	46	49	50	49	49	570
EMILIA - ROMAGNA														
3.09.01	Studi fotograf. e fotografie commer.	110	120	118	125	126	133	132	116	137	125	131	122	1.495
3.09.02	Produtz., sincronizz., doppiat., sviluppo e stampa di pellicole cinematogr.	—	—	—	—	—	—	—	—	—	—	—	—	—
3.09.03	Incis., ediz. e stampa di dischi fonogr.	—	—	—	—	—	—	—	—	—	—	—	—	—
3.09	Industrie foto-fono-cinematogr.	110	120	118	125	126	133	132	116	137	125	131	122	1.495
TOSCANA														
3.09.01	Studi fotograf. e fotografie commer.	128	125	128	127	131	135	132	118	148	148	129	126	1.575
3.09.02	Produtz., sincronizz., doppiat., sviluppo e stampa di pellicole cinematogr.	—	—	—	—	—	—	—	—	—	—	—	—	—
3.09.03	Incis., ediz. e stampa di dischi fonogr.	—	—	—	—	—	—	—	—	—	—	—	—	—
3.09	Industrie foto-fono-cinematogr.	128	125	128	127	131	135	132	118	148	148	129	126	1.575
UMBRIA														
3.09.01	Studi fotograf. e fotografie commer.	72	73	62	64	76	70	70	59	80	65	56	41	788
3.09.02	Produtz., sincronizz., doppiat., sviluppo e stampa di pellicole cinematogr.	—	—	—	—	—	—	—	—	—	—	—	—	—
3.09.03	Incis., ediz. e stampa di dischi fonogr.	—	—	—	—	—	—	—	—	—	—	—	—	—
3.09	Industrie foto-fono-cinematogr.	72	73	62	64	76	70	70	59	80	65	56	41	788
MARCHE														
3.09.01	Studi fotograf. e fotografie commer.	12	18	16	20	22	23	22	16	18	24	15	16	222
3.09.02	Produtz., sincronizz., doppiat., sviluppo e stampa di pellicole cinematogr.	—	—	—	—	—	—	—	—	—	—	—	—	—
3.09.03	Incis., ediz. e stampa di dischi fonogr.	—	—	—	—	—	—	—	—	—	—	—	—	—
3.09	Industrie foto-fono-cinematogr.	12	18	16	20	22	23	22	16	18	24	15	16	222
LAZIO														
3.09.01	Studi fotograf. e fotografie commer.	140	147	141	141	144	149	148	153	168	166	163	162	1.822
3.09.02	Produtz., sincronizz., doppiat., sviluppo e stampa di pellicole cinematogr.	1.192	1.229	1.298	1.270	1.413	1.483	1.351	1.235	1.291	1.257	1.318	1.263	15.600
3.09.03	Incis., ediz. e stampa di dischi fonogr.	—	—	—	—	—	—	—	—	—	—	—	—	—
3.09	Industrie foto-fono-cinematogr.	1.332	1.376	1.439	1.411	1.557	1.632	1.499	1.388	1.459	1.423	1.481	1.425	17.422

Segue Tav. 10 — Ore di lavoro (centinaia) prestate dal personale operaio e dai manovali in ciascun mese del 1950

A — Stato e Regioni, per classe e categoria di attività economica

N. classificazione	CLASSE E CATEGORIE DI ATTIVITA' ECONOMICA	M E S I												TOTALE
		Gennaio	Febbraio	Marzo	Aprile	Maggio	Giugno	Luglio	Agosto	Settembre	Ottobre	Novembre	Dicembre	
A B R U Z Z I E M O L I S E														
3.09.01	Studi fotograf. e fotografie commer.	9	9	9	9	10	8	8	7	8	8	8	8	101
3.09.02	Produz., sincronizz., doppiat., sviluppo e stampa di pellicole cinematogr.	—	—	—	—	—	—	—	—	—	—	—	—	—
3.09.03	Incis., ediz. e stampa di dischi fonogr.	—	—	—	—	—	—	—	—	—	—	—	—	—
3.09	Industrie foto-fono-cinematogr.	9	9	9	9	10	8	8	7	8	8	8	8	101
C A M P A N I A														
3.09.01	Studi fotograf. e fotografie commer.	17	14	15	15	18	19	17	18	23	23	23	17	219
3.09.02	Produz., sincronizz., doppiat., sviluppo e stampa di pellicole cinematogr.	6	6	6	6	20	18	6	7	6	6	6	6	99
3.09.03	Incis., ediz. e stampa di dischi fonogr.	2	2	3	3	3	3	3	3	3	3	3	3	34
3.09	Industrie foto-fono-cinematogr.	25	22	24	24	41	40	26	28	32	32	32	26	352
P U G L I A														
3.09.01	Studi fotograf. e fotografie commer.	49	49	49	49	49	49	46	44	46	48	48	48	574
3.09.02	Produz., sincronizz., doppiat., sviluppo e stampa di pellicole cinematogr.	—	—	—	—	—	—	—	—	—	—	—	—	—
3.09.03	Incis., ediz. e stampa di dischi fonogr.	—	—	—	—	—	—	—	—	—	—	—	—	—
3.09	Industrie foto-fono-cinematogr.	49	49	49	49	49	49	46	44	46	48	48	48	574
B A S I L I C A T A														
3.09.01	Studi fotograf. e fotografie commer.	—	—	—	—	—	—	—	—	—	—	—	—	—
3.09.02	Produz., sincronizz., doppiat., sviluppo e stampa di pellicole cinematogr.	—	—	—	—	—	—	—	—	—	—	—	—	—
3.09.03	Incis., ediz. e stampa di dischi fonogr.	—	—	—	—	—	—	—	—	—	—	—	—	—
3.09	Industrie foto-fono-cinematogr.	—	—	—	—	—	—	—	—	—	—	—	—	—
C A L A B R I A														
3.09.01	Studi fotograf. e fotografie commer.	7	7	7	7	7	7	7	7	7	7	7	7	84
3.09.02	Produz., sincronizz., doppiat., sviluppo e stampa di pellicole cinematogr.	—	—	—	—	—	—	—	—	—	—	—	—	—
3.09.03	Incis., ediz. e stampa di dischi fonogr.	—	—	—	—	—	—	—	—	—	—	—	—	—
3.09	Industrie foto-fono-cinematogr.	7	7	7	7	7	7	7	7	7	7	7	7	84
S I C I L I A														
3.09.01	Studi fotograf. e fotografie commer.	14	13	14	16	16	15	15	15	15	15	15	15	178
3.09.02	Produz., sincronizz., doppiat., sviluppo e stampa di pellicole cinematogr.	—	—	—	—	—	—	—	—	—	—	—	—	—
3.09.03	Incis., ediz. e stampa di dischi fonogr.	—	—	—	—	—	—	—	—	—	—	—	—	—
3.09	Industrie foto-fono-cinematogr.	14	13	14	16	16	15	15	15	15	15	15	15	178
S A R D E G N A														
3.09.01	Studi fotograf. e fotografie commer.	4	4	4	4	6	6	6	6	6	6	4	4	60
3.09.02	Produz., sincronizz., doppiat., sviluppo e stampa di pellicole cinematogr.	—	—	—	—	—	—	—	—	—	—	—	—	—
3.09.03	Incis., ediz. e stampa di dischi fonogr.	—	—	—	—	—	—	—	—	—	—	—	—	—
3.09	Industrie foto-fono-cinematogr.	4	4	4	4	6	6	6	6	6	6	4	4	60

SEZIONE III — PERSONALE IN FORZA; ORE DI LAVORO E RELATIVE SPESE

Segue Tav. 10 — Ore di lavoro (centinaia) prestate dal personale operaio e dai manovali in ciascun mese del 1950

B — Provincie, per classe di attività economica

N. d'ordine	PROVINCIE	M E S I												TOTALE
		Gennaio	Febbraio	Marzo	Aprile	Maggio	Giugno	Luglio	Agosto	Settembre	Ottobre	Novembre	Dicembre	
1	Alessandria.	3	3	4	3	4	3	3	2	3	3	3	3	37
2	Asti.	2	2	2	2	2	2	2	2	3	4	3	4	30
3	Cuneo.	4	3	4	5	7	8	7	6	7	6	7	5	70
4	Novara.	—	—	—	2	2	2	2	1	1	—	—	—	10
5	Torino.	81	83	97	97	104	103	102	82	105	116	112	108	1.190
6	Vercelli.	10	11	14	11	12	13	11	10	13	14	12	14	145
7	Aosta (Valle di).	—	—	—	—	—	—	—	—	—	—	—	—	—
8	Bergamo.	4	4	4	4	5	6	6	5	5	4	4	4	55
9	Brescia.	2	2	2	3	4	4	4	4	2	5	4	3	39
10	Como.	56	48	56	46	57	59	47	31	67	57	53	50	627
11	Cremona.	6	6	8	6	7	7	6	8	6	6	6	6	78
12	Mantova.	4	4	4	4	4	4	4	6	6	5	5	8	58
13	Milano.	609	653	660	635	738	640	622	470	649	772	704	647	7.799
14	Pavia.	18	20	22	17	20	21	19	19	22	22	22	18	240
15	Sondrio.	—	—	—	—	—	—	—	—	—	—	—	—	—
16	Varese.	10	11	11	11	10	9	12	13	12	12	10	10	131
17	Bolzano.	8	10	11	10	16	15	16	15	15	15	15	13	159
18	Trento.	2	2	2	2	3	5	5	5	2	2	2	2	34
19	Belluno.	2	2	2	2	2	2	2	2	2	2	2	2	24
20	Padova.	7	7	7	7	7	8	8	9	7	7	6	8	88
21	Rovigo.	2	2	2	2	2	2	2	3	2	2	2	2	25
22	Treviso.	31	28	30	30	32	33	33	32	32	32	30	28	371
23	Venezia.	151	93	85	83	89	80	81	83	86	88	81	84	1.084
24	Verona.	6	6	6	6	6	6	6	6	6	6	6	6	72
25	Vicenza.	32	30	30	33	38	39	41	52	56	49	49	41	490
26	Gorizia.	—	—	—	—	—	—	—	—	—	—	—	—	—
27	Udine.	7	6	10	9	9	10	8	9	10	7	7	9	101
28	Trieste (Territorio di).	23	21	21	22	22	23	26	26	28	26	24	23	285
29	Genova.	42	40	42	41	45	45	46	40	44	46	43	43	517
30	Imperia.	—	—	—	—	—	—	—	—	—	—	—	—	—
31	La Spezia.	3	3	4	4	4	4	4	6	5	4	6	6	53
32	Savona.	—	—	—	—	—	—	—	—	—	—	—	—	—
33	Bologna.	44	50	52	55	47	55	51	40	56	44	53	43	590
34	Ferrara.	7	7	7	7	7	7	7	7	7	7	7	7	84
35	Forlì.	10	10	10	10	11	10	10	11	11	11	10	10	124
36	Modena.	10	11	10	10	10	10	10	9	10	10	9	12	121
37	Parma.	13	13	14	15	16	17	18	16	18	17	16	13	186
38	Piacenza.	3	4	3	3	5	6	6	2	5	4	3	4	48
39	Ravenna.	—	—	—	—	—	—	—	—	—	—	—	—	—
40	Reggio nell'Emilia.	23	25	22	25	30	28	30	31	30	32	33	33	342
41	Arezzo.	5	5	5	5	5	5	5	5	5	5	5	5	60
42	Firenze.	94	93	98	95	95	96	93	71	100	104	97	95	1.131
43	Grosseto.	3	3	4	4	4	4	4	4	4	4	6	6	50
44	Livorno.	2	2	2	2	2	2	2	2	2	2	2	2	24
45	Luca.	8	8	5	7	9	9	7	9	9	7	7	6	91
46	Massa-Carrara.	6	4	4	4	2	2	4	4	3	4	2	4	43
47	Pisa.	—	—	—	—	—	—	—	—	—	—	—	—	—
48	Pistoia.	4	4	4	4	8	11	12	19	19	16	4	2	107
49	Siena.	6	6	6	6	6	6	5	4	6	6	6	6	69
50	Perugia.	4	4	4	4	4	4	4	4	4	4	4	4	48
51	Terni.	68	69	58	60	72	66	66	55	76	61	52	37	740
52	Ancona.	4	6	6	10	12	11	8	7	10	13	5	11	106
53	Ascoli Piceno.	2	2	2	2	2	2	2	2	2	2	2	1	23
54	Macerata.	2	4	4	4	4	4	6	1	2	5	5	1	41
55	Pesaro e Urbino.	4	4	4	4	4	6	6	6	4	4	3	3	52
56	Frosinone.	—	—	—	—	—	—	—	—	—	—	—	—	—
57	Latina.	—	—	—	—	—	—	—	—	—	—	—	—	—
58	Rieti.	—	—	—	—	—	—	—	—	—	—	—	—	—
59	Roma.	1.332	1.376	1.439	1.411	1.557	1.632	1.499	1.388	1.459	1.423	1.481	1.425	17.422
60	Viterbo.	—	—	—	—	—	—	—	—	—	—	—	—	—
61	Campobasso.	—	—	—	—	—	—	—	—	—	—	—	—	—
62	Chieti.	—	—	—	—	—	—	—	—	—	—	—	—	—
63	L'Aquila.	2	2	2	2	2	2	2	1	2	2	2	2	23
64	Pescara.	2	2	2	2	3	1	1	1	1	1	1	1	18
65	Teramo.	5	5	5	5	5	5	5	5	5	5	5	5	60
66	Avellino.	—	—	—	—	—	—	—	—	—	—	—	—	—
67	Benevento.	—	—	—	—	—	—	—	—	—	—	—	—	—
68	Caserta.	—	—	—	—	—	—	—	—	—	—	—	—	—
69	Napoli.	21	19	20	20	37	36	22	24	28	28	28	22	305
70	Salerno.	4	3	4	4	4	4	4	4	4	4	4	4	47
71	Bari.	6	6	6	6	6	6	6	6	6	6	6	6	78
72	Brindisi.	4	4	4	4	4	4	4	3	4	4	4	4	47
73	Foggia.	37	37	37	37	37	37	34	33	34	34	34	34	425
74	Lecce.	2	2	2	2	2	2	2	2	2	2	2	2	24
75	Taranto.	—	—	—	—	—	—	—	—	—	—	—	—	—
76	Matera.	—	—	—	—	—	—	—	—	—	—	—	—	—
77	Potenza.	—	—	—	—	—	—	—	—	—	—	—	—	—
78	Catanzaro.	3	3	3	3	3	3	3	3	3	3	3	3	36
79	Cosenza.	4	4	4	4	4	4	4	4	4	4	4	4	48
80	Reggio di Calabria.	—	—	—	—	—	—	—	—	—	—	—	—	—
81	Agrirento.	—	—	—	—	—	—	—	—	—	—	—	—	—
82	Catanzaro.	—	—	—	—	—	—	—	—	—	—	—	—	—
83	Catania.	—	—	—	—	—	—	—	—	—	—	—	—	—
84	Enna.	—	—	—	—	—	—	—	—	—	—	—	—	—
85	Messina.	—	—	—	—	—	—	—	—	—	—	—	—	—
86	Palermo.	8	7	8	10	10	10	10	10	10	10	10	10	113
87	Ragusa.	—	—	—	—	—	—	—	—	—	—	—	—	—
88	Siracusa.	3	3	3	3	3	3	3	3	3	3	3	3	36
89	Trapani.	3	3	3	3	3	2	2	2	2	2	2	2	29
90	Cagliari.	4	4	4	4	4	4	4	4	4	4	4	4	48
91	Nuoro.	—	—	—	—	—	—	—	—	—	—	—	—	—
92	Sassari.	—	—	—	—	2	2	2	2	2	2	—	—	12
	ITALIA	2.887	2.916	3.010	2.953	3.292	3.271	3.089	2.751	3.152	3.213	3.144	2.985	36.663

Tav. 11 — Spese per il personale (migliaia di lire) nel 1950,

A — Stato e Regioni, per classe

N. classificazione	CLASSE E CATEGORIE DI ATTIVITA' ECONOMICA	DIRIGENTI E IMPIEGATI						OPERAI, MANOVALI, SOVRIGLIANTI E SIMILI			
		Retribuzioni lorde		Ritenute a carico del personale		Contributi e spese a carico dei datori di lavoro		Retribuzioni lorde		Ritenute a carico del personale	
		stipendi	altre	per previdenza sociale e gestioni collegate	erariali	per previdenza sociale e gestioni collegate	altri	salari e stipendi	altre	per previdenza sociale e gestioni collegate	erariali
I T A											
3.09.01	Studi fotograf. e fotografie commer.	31.899	2.620	667	595	7.764	1.342	222.936	14.410	5.674	1.587
3.09.02	Produtz., sincronizz., doppiat., sviluppo e stampa di pellicole cinematogr.	431.483	29.514	9.183	19.101	63.461	1.786	301.177	23.717	5.620	6.519
3.09.03	Incis., ediz. e stampa di dischi fonogr.	81.181	6.206	1.865	2.253	15.400	345	62.992	11.036	821	1.291
3.09	Industrie foto-fono-cinematogr.	544.563	38.340	11.715	21.949	86.625	3.473	587.105	49.163	12.115	9.397
P I E											
3.09.01	Studi fotograf. e fotografie commer.	3.004	308	77	41	712	2	17.447	1.122	366	59
3.09.02	Produtz., sincronizz., doppiat., sviluppo e stampa di pellicole cinematogr.	1.247	63	42	14	165	—	—	—	—	—
3.09.03	Incis., ediz. e stampa di dischi fonogr.	12.194	—	216	454	2.915	—	950	—	12	19
3.09	Industrie foto-fono-cinematogr.	16.445	371	335	509	3.792	2	18.397	1.122	378	78
V A L L E											
3.09.01	Studi fotograf. e fotografie commer.	—	—	—	—	—	—	—	—	—	—
3.09.02	Produtz., sincronizz., doppiat., sviluppo e stampa di pellicole cinematogr.	—	—	—	—	—	—	—	—	—	—
3.09.03	Incis., ediz. e stampa di dischi fonogr.	—	—	—	—	—	—	—	—	—	—
3.09	Industrie foto-fono-cinematogr.	—	—	—	—	—	—	—	—	—	—
L O M											
3.09.01	Studi fotograf. e fotografie commer.	11.502	731	155	232	2.527	183	71.269	4.939	1.366	576
3.09.02	Produtz., sincronizz., doppiat., sviluppo e stampa di pellicole cinematogr.	11.693	409	263	407	1.639	769	13.573	1.874	232	286
3.09.03	Incis., ediz. e stampa di dischi fonogr.	68.987	6.206	1.649	1.799	12.485	345	61.622	11.036	809	1.272
3.09	Industrie foto-fono-cinematogr.	92.182	7.346	2.067	2.438	16.651	1.297	146.464	17.849	2.407	2.134
T R E N T I N O -											
3.09.01	Studi fotograf. e fotografie commer.	—	—	—	—	—	—	2.590	99	35	16
3.09.02	Produtz., sincronizz., doppiat., sviluppo e stampa di pellicole cinematogr.	—	—	—	—	—	—	—	—	—	—
3.09.03	Incis., ediz. e stampa di dischi fonogr.	—	—	—	—	—	—	—	—	—	—
3.09	Industrie foto-fono-cinematogr.	—	—	—	—	—	—	2.590	99	35	16
V E											
3.09.01	Studi fotograf. e fotografie commer.	4.214	211	169	35	895	100	24.623	1.626	1.141	58
3.09.02	Produtz., sincronizz., doppiat., sviluppo e stampa di pellicole cinematogr.	2.091	140	16	54	277	—	8.643	108	167	222
3.09.03	Incis., ediz. e stampa di dischi fonogr.	—	—	—	—	—	—	—	—	—	—
3.09	Industrie foto-fono-cinematogr.	6.305	351	185	89	1.172	100	33.266	1.734	1.308	280
F R I U L I - V E											
3.09.01	Studi fotograf. e fotografie commer.	—	—	—	—	—	—	1.663	62	119	—
3.09.02	Produtz., sincronizz., doppiat., sviluppo e stampa di pellicole cinematogr.	—	—	—	—	—	—	—	—	—	—
3.09.03	Incis., ediz. e stampa di dischi fonogr.	—	—	—	—	—	—	—	—	—	—
3.09	Industrie foto-fono-cinematogr.	—	—	—	—	—	—	1.663	62	119	—

ORE DI LAVORO E RELATIVE SPESE

secondo gruppi di posizioni nella professione e titolo di spesa

e categoria di attività economica

APPRENDISTI		T O T A L E												N. classifi- cazione
Contributi e spese a carico dei datori di lavoro		Retribuzioni lorde				Ritenute a carico del personale				Contributi e spese a carico dei datori di lavoro				
per previ- denza sociale e gestioni collegate	altri	salari e stipendi	altre	Totale	per il personale delle unità artigiane	per previ- denza sociale e gestioni collegate	erariali	Totale	delle unità artigiane	per previ- denza sociale e gestioni collegate	altri	Totale	delle unità artigiane	
L I A														
58.828	3.804	254.835	17.030	271.865	125.256	6.341	2.182	8.523	3.472	66.592	5.146	71.738	33.107	3.09.01
69.384	704	732.660	53.231	785.891	—	14.803	25.620	40.423	—	132.845	2.490	135.335	—	3.09.02
16.357	—	144.173	17.242	161.415	—	2.686	3.544	6.230	—	31.757	345	32.102	—	3.09.03
144.569	4.508	1.131.688	87.503	1.219.171	125.256	23.830	31.346	55.176	3.472	231.194	7.981	239.175	33.107	3.09
M O N T E														
4.604	291	20.451	1.430	21.881	13.747	443	100	543	323	5.316	293	5.609	4.516	3.09.01
—	—	1.247	63	1.310	—	42	14	56	—	165	—	165	—	3.09.02
233	—	13.144	—	13.144	—	228	473	701	—	3.148	—	3.148	—	3.09.03
4.837	291	34.842	1.493	36.335	13.747	713	587	1.300	323	8.629	293	8.922	4.516	3.09
D ' A O S T A														
—	—	—	—	—	—	—	—	—	—	—	—	—	—	3.09.01
—	—	—	—	—	—	—	—	—	—	—	—	—	—	3.09.02
—	—	—	—	—	—	—	—	—	—	—	—	—	—	3.09.03
—	—	—	—	—	—	—	—	—	—	—	—	—	—	3.09
B A R D I A														
17.693	897	82.771	5.670	88.441	36.179	1.521	808	2.329	826	20.220	1.080	21.300	9.293	3.09.01
3.766	—	25.266	2.283	27.549	—	495	693	1.188	—	5.405	769	6.174	—	3.09.02
16.107	—	130.609	17.242	147.851	—	2.458	3.071	5.529	—	28.592	345	28.937	—	3.09.03
37.566	897	238.646	25.195	263.841	36.179	4.474	4.572	9.046	826	54.217	2.194	56.411	9.293	3.09
A L T O A D I G E														
789	—	2.590	99	2.689	1.818	35	16	51	31	789	—	789	535	3.09.01
—	—	—	—	—	—	—	—	—	—	—	—	—	—	3.09.02
—	—	—	—	—	—	—	—	—	—	—	—	—	—	3.09.03
789	—	2.590	99	2.689	1.818	35	16	51	31	789	—	789	535	3.09
N E T O														
7.595	87	28.837	1.837	30.674	13.072	1.310	93	1.403	347	8.490	187	8.677	3.773	3.09.01
1.670	—	10.734	248	10.982	—	183	276	459	—	1.947	—	1.947	—	3.09.02
—	—	—	—	—	—	—	—	—	—	—	—	—	—	3.09.03
9.265	87	39.571	2.085	41.656	13.072	1.493	369	1.862	347	10.437	187	10.624	3.773	3.09
N E Z I A G I U L I A														
431	—	1.663	62	1.725	1.725	119	—	119	119	431	—	431	431	3.09.01
—	—	—	—	—	—	—	—	—	—	—	—	—	—	3.09.02
—	—	—	—	—	—	—	—	—	—	—	—	—	—	3.09.03
431	—	1.663	62	1.725	1.725	119	—	119	119	431	—	431	431	3.09

Segue Tav. 11 — Spese per il personale (migliaia di lire) nel 1950,

A — Stato e Regioni, per classe

N. classificazione	CLASSE E CATEGORIE DI ATTIVITA' ECONOMICA	DIRIGENTI E IMPIEGATI						OPERAI, MANOVALI, SORVEGLIANTI E SIMILI			
		Retribuzioni lorde		Ritenute a carico del personale		Contributi e spese a carico dei datori di lavoro		Retribuzioni lorde		Ritenute a carico del personale	
		stipendi	altre	per previdenza sociale e gestioni collegate	erariali	per previdenza sociale e gestioni collegate	altri	salari e stipendi	altre	per previdenza sociale e gestioni collegate	erariali
TERRITORIO											
3.09.01	Studi fotograf. e fotografie commer.	224	19	—	—	81	—	4.411	201	137	1
3.09.02	Produz., sincronizz., doppiat., sviluppo e stampa di pellicole cinematogr.	—	—	—	—	—	—	—	—	—	—
3.09.03	Incis., ediz. e stampa di dischi fonogr.	—	—	—	—	—	—	—	—	—	—
3.09	Industrie foto-fono-cinematogr.	224	19	—	—	81	—	4.411	201	137	1
LIGU											
3.09.01	Studi fotograf. e fotografie commer.	41	—	—	—	—	—	7.759	395	235	35
3.09.02	Produz., sincronizz., doppiat., sviluppo e stampa di pellicole cinematogr.	—	—	—	—	—	—	—	—	—	—
3.09.03	Incis., ediz. e stampa di dischi fonogr.	—	—	—	—	—	—	—	—	—	—
3.09	Industrie foto-fono-cinematogr.	41	—	—	—	—	—	7.759	395	235	35
EMILIA -											
3.09.01	Studi fotograf. e fotografie commer.	1.912	87	33	10	500	7	17.285	1.020	479	32
3.09.02	Produz., sincronizz., doppiat., sviluppo e stampa di pellicole cinematogr.	356	—	—	5	—	—	—	—	—	—
3.09.03	Incis., ediz. e stampa di dischi fonogr.	—	—	—	—	—	—	—	—	—	—
3.09	Industrie foto-fono-cinematogr.	2.268	87	33	15	500	7	17.285	1.020	479	32
T O											
3.09.01	Studi fotograf. e fotografie commer.	7.587	559	137	233	1.882	1.040	24.679	2.830	517	367
3.09.02	Produz., sincronizz., doppiat., sviluppo e stampa di pellicole cinematogr.	—	—	—	—	—	—	—	—	—	—
3.09.03	Incis., ediz. e stampa di dischi fonogr.	—	—	—	—	—	—	—	—	—	—
3.09	Industrie foto-fono-cinematogr.	7.587	559	137	233	1.882	1.040	24.679	2.830	517	367
U M											
3.09.01	Studi fotograf. e fotografie commer.	300	—	5	8	75	—	8.869	39	153	59
3.09.02	Produz., sincronizz., doppiat., sviluppo e stampa di pellicole cinematogr.	—	—	—	—	—	—	—	—	—	—
3.09.03	Incis., ediz. e stampa di dischi fonogr.	—	—	—	—	—	—	—	—	—	—
3.09	Industrie foto-fono-cinematogr.	300	—	5	8	75	—	8.869	39	153	59
M A R											
3.09.01	Studi fotograf. e fotografie commer.	—	—	—	—	—	—	2.044	153	59	—
3.09.02	Produz., sincronizz., doppiat., sviluppo e stampa di pellicole cinematogr.	—	—	—	—	—	—	—	—	—	—
3.09.03	Incis., ediz. e stampa di dischi fonogr.	—	—	—	—	—	—	—	—	—	—
3.09	Industrie foto-fono-cinematogr.	—	—	—	—	—	—	2.044	153	59	—
L A											
3.09.01	Studi fotograf. e fotografie commer.	2.394	69	51	36	728	—	27.345	1.736	632	258
3.09.02	Produz., sincronizz., doppiat., sviluppo e stampa di pellicole cinematogr.	412.568	28.738	8.788	18.524	60.814	1.017	277.664	21.683	5.112	6.002
3.09.03	Incis., ediz. e stampa di dischi fonogr.	—	—	—	—	—	—	—	—	—	—
3.09	Industrie foto-fono-cinematogr	414.962	28.807	8.839	18.560	61.542	1.017	305.009	23.419	5.744	6.260

ORE DI LAVORO E RELATIVE SPESE

secondo gruppi di posizioni nella professione e titolo di spesa

e categoria di attività economica

APPRENDISTI		T O T A L E												N. classifi- cazione
Contributi e spese a carico dei datori di lavoro		Retribuzioni lorde				Ritenute a carico del personale				Contributi e spese a carico dei datori di lavoro				
per previdenza sociale e gestioni collegate	altri	salari e stipendi	altre	Totale	per il personale delle unità artigiane	per previdenza sociale e gestioni collegate	erariali	Totale	delle unità artigiane	per previdenza sociale e gestioni collegate	altri	Totale	delle unità artigiane	
D I T R I E S T E														
1.278	—	4.635	220	4.855	3.405	137	1	138	108	1.359	—	1.359	904	3.09.01
—	—	—	—	—	—	—	—	—	—	—	—	—	—	3.09.02
—	—	—	—	—	—	—	—	—	—	—	—	—	—	3.09.03
1.278	—	4.635	220	4.855	3.405	137	1	138	108	1.359	—	1.359	904	3.09
R I A														
1.985	—	7.800	395	8.195	6.549	235	35	270	231	1.985	—	1.985	1.647	3.09.01
—	—	—	—	—	—	—	—	—	—	—	—	—	—	3.09.02
—	—	—	—	—	—	—	—	—	—	—	—	—	—	3.09.03
1.985	—	7.800	395	8.195	6.549	235	35	270	231	1.985	—	1.985	1.647	3.09
R O M A G N A														
4.830	44	19.197	1.107	20.304	10.607	512	42	554	325	5.330	51	5.381	2.377	3.09.01
—	—	356	—	356	—	—	5	5	—	—	—	—	—	3.09.02
—	—	—	—	—	—	—	—	—	—	—	—	—	—	3.09.03
4.830	44	19.553	1.107	20.660	10.607	512	47	559	325	5.330	51	5.381	2.377	3.09
S C A N A														
6.507	2.473	32.266	3.389	35.655	10.730	654	600	1.254	321	8.389	3.513	11.902	2.849	3.09.01
—	—	—	—	—	—	—	—	—	—	—	—	—	—	3.09.02
—	—	—	—	—	—	—	—	—	—	—	—	—	—	3.09.03
6.507	2.473	32.266	3.389	35.655	10.730	654	600	1.254	321	8.389	3.513	11.902	2.849	3.09
B R I A														
3.214	—	9.169	39	9.208	728	158	67	225	18	3.289	—	3.289	158	3.09.01
—	—	—	—	—	—	—	—	—	—	—	—	—	—	3.09.02
—	—	—	—	—	—	—	—	—	—	—	—	—	—	3.09.03
3.214	—	9.169	39	9.208	728	158	67	225	18	3.289	—	3.289	158	3.09
C H E														
632	—	2.044	153	2.197	1.642	59	—	59	31	632	—	632	461	3.09.01
—	—	—	—	—	—	—	—	—	—	—	—	—	—	3.09.02
—	—	—	—	—	—	—	—	—	—	—	—	—	—	3.09.03
632	—	2.044	153	2.197	1.642	59	—	59	31	632	—	632	461	3.09
Z I O														
5.979	8	29.739	1.805	31.544	15.944	683	294	977	505	6.707	8	6.715	3.788	3.09.01
63.558	704	690.232	50.421	740.653	—	13.900	24.526	38.426	—	124.372	1.721	126.093	—	3.09.02
—	—	—	—	—	—	—	—	—	—	—	—	—	—	3.09.03
69.537	712	719.971	52.226	772.197	15.944	14.583	24.820	39.403	505	131.079	1.729	132.808	3.788	3.09

Segue Tav. 11 — Spese per il personale (migliaia di lire) nel 1950,

A — Stato e Regioni, per classe

N. classificazione	CLASSE E CATEGORIE DI ATTIVITA' ECONOMICA	DIRIGENTI E IMPIEGATI						OPERAI, MANOVALI, SORVEGLIANTI E SIMILI			
		Retribuzioni lorde		Ritenute a carico del personale		Contributi e spese a carico dei datori di lavoro		Retribuzioni lorde		Ritenute a carico del personale	
		stipendi	altre	per previdenza sociale e gestioni collegate	erariali	per previdenza sociale e gestioni collegate	altri	salari e stipendi	altre	per previdenza sociale e gestioni collegate	erariali
A B R U Z Z I											
3.09.01	Studi fotograf. e fotografie commer.	—	—	—	—	—	—	1.075	30	39	—
3.09.02	Produz., sincronizz., doppiat., sviluppo e stampa di pellicole cinematogr.	—	—	—	—	—	—	—	—	—	—
3.09.03	Incis., ediz. e stampa di dischi fonogr.	—	—	—	—	—	—	—	—	—	—
3.09	Industrie foto-fono-cinematogr.	—	—	—	—	—	—	1.075	30	39	—
C A M											
3.09.01	Studi fotograf. e fotografie commer.	234	20	4	—	72	—	2.018	22	64	71
3.09.02	Produz., sincronizz., doppiat., sviluppo e stampa di pellicole cinematogr.	3.048	164	51	97	478	—	1.297	52	109	9
3.09.03	Incis., ediz. e stampa di dischi fonogr.	—	—	—	—	—	—	420	—	—	—
3.09	Industrie foto-fono-cinematogr.	3.282	184	55	97	550	—	3.735	74	173	80
P U											
3.09.01	Studi fotograf. e fotografie commer.	300	600	36	—	200	10	5.603	23	243	1
3.09.02	Produz., sincronizz., doppiat., sviluppo e stampa di pellicole cinematogr.	—	—	—	—	—	—	—	—	—	—
3.09.03	Incis., ediz. e stampa di dischi fonogr.	—	—	—	—	—	—	—	—	—	—
3.09	Industrie foto-fono-cinematogr.	300	600	36	—	200	10	5.603	23	243	1
B A S I											
3.09.01	Studi fotograf. e fotografie commer.	—	—	—	—	—	—	—	—	—	—
3.09.02	Produz., sincronizz., doppiat., sviluppo e stampa di pellicole cinematogr.	—	—	—	—	—	—	—	—	—	—
3.09.03	Incis., ediz. e stampa di dischi fonogr.	—	—	—	—	—	—	—	—	—	—
3.09	Industrie foto-fono-cinematogr.	—	—	—	—	—	—	—	—	—	—
C A L A											
3.09.01	Studi fotograf. e fotografie commer.	—	—	—	—	—	—	780	35	28	—
3.09.02	Produz., sincronizz., doppiat., sviluppo e stampa di pellicole cinematogr.	—	—	—	—	—	—	—	—	—	—
3.09.03	Incis., ediz. e stampa di dischi fonogr.	—	—	—	—	—	—	—	—	—	—
3.09	Industrie foto-fono-cinematogr.	—	—	—	—	—	—	780	35	28	—
S I C I											
3.09.01	Studi fotograf. e fotografie commer.	187	16	—	—	92	—	2.846	43	31	54
3.09.02	Produz., sincronizz., doppiat., sviluppo e stampa di pellicole cinematogr.	480	—	23	—	88	—	—	—	—	—
3.09.03	Incis., ediz. e stampa di dischi fonogr.	—	—	—	—	—	—	—	—	—	—
3.09	Industrie foto-fono-cinematogr.	667	16	23	—	180	—	2.846	43	31	54
S A R											
3.09.01	Studi fotograf. e fotografie commer.	—	—	—	—	—	—	630	35	30	—
3.09.02	Produz., sincronizz., doppiat., sviluppo e stampa di pellicole cinematogr.	—	—	—	—	—	—	—	—	—	—
3.09.03	Incis., ediz. e stampa di dischi fonogr.	—	—	—	—	—	—	—	—	—	—
3.09	Industrie foto-fono-cinematogr.	—	—	—	—	—	—	630	35	30	—

ORE DI LAVORO E RELATIVE SPESE

secondo gruppi di posizioni nella professione e titolo di spesa
e categoria di attività economica:

APPRENDISTI		T O T A L E												N. classif- cazione
Contributi e spese a carico dei datori di lavoro		Retribuzioni lorde				Ritenute a carico del personale				Contributi e spese a carico dei datori di lavoro				
per previ- denza sociale e gestioni collegate	altri	salari e stipendi	altre	Totale	per il personale delle unità artigiane	per previ- denza sociale e gestioni collegate	erariali	Totale	delle unità artigiane	per previ- denza sociale e gestioni collegate	altri	Totale	delle unità artigiane	
E M O L I S E														
270	—	1.075	30	1.105	505	39	—	39	14	270	—	270	114	3.09.0 ¹
—	—	—	—	—	—	—	—	—	—	—	—	—	—	3.09.02
—	—	—	—	—	—	—	—	—	—	—	—	—	—	3.09.03
270	—	1.075	30	1.105	505	39	—	39	14	270	—	270	114	3.09
P A N I A														
597	4	2.252	42	2.294	1.587	68	71	139	62	669	4	673	465	3.09.01
390	—	4.345	216	4.561	—	160	106	266	—	868	—	868	—	3.09.02
17	—	420	—	420	—	—	—	—	—	17	—	17	—	3.09.03
1.004	4	7.017	258	7.275	1.587	228	177	405	62	1.554	4	1.558	465	3.09
G L I A														
1.388	—	5.903	623	6.526	2.746	279	1	280	78	1.588	10	1.598	752	3.09.01
—	—	—	—	—	—	—	—	—	—	—	—	—	—	3.09.02
—	—	—	—	—	—	—	—	—	—	—	—	—	—	3.09.03
1.388	—	5.903	623	6.526	2.746	279	1	280	78	1.588	10	1.598	752	3.09
L I C A T A														
—	—	—	—	—	—	—	—	—	—	—	—	—	—	3.09.01
—	—	—	—	—	—	—	—	—	—	—	—	—	—	3.09.02
—	—	—	—	—	—	—	—	—	—	—	—	—	—	3.09.03
—	—	—	—	—	—	—	—	—	—	—	—	—	—	3.09
B R I A														
223	—	780	35	815	815	28	—	28	28	223	—	223	223	3.09.01
—	—	—	—	—	—	—	—	—	—	—	—	—	—	3.09.02
—	—	—	—	—	—	—	—	—	—	—	—	—	—	3.09.03
223	—	780	35	815	815	28	—	28	28	223	—	223	223	3.09
L I A														
638	—	3.033	59	3.092	2.792	31	54	85	75	730	—	730	646	3.09.01
—	—	480	—	480	—	23	—	23	—	88	—	88	—	3.09.02
—	—	—	—	—	—	—	—	—	—	—	—	—	—	3.09.03
638	—	3.513	59	3.572	2.792	54	54	108	75	818	—	818	646	3.09
D E G N A														
175	—	630	35	665	665	30	—	30	30	175	—	175	175	3.09.01
—	—	—	—	—	—	—	—	—	—	—	—	—	—	3.09.02
—	—	—	—	—	—	—	—	—	—	—	—	—	—	3.09.03
175	—	630	35	665	665	30	—	30	30	175	—	175	175	3.09

Segue Tav. 11 — Spese per il personale (migliaia di lire) nel 1950,

B — Province, per classe

N. d'ordine	PROVINCIE	DIRIGENTI E IMPIEGATI					OPERAI, MANOVALI, SOVRIGLIANTI E SIMILI				
		Retribuzioni lorde		Ritenute a carico del personale		Contributi e spese a carico dei datori di lavoro		Retribuzioni lorde		Ritenute a carico del personale	
		stipendi	altre	per previdenza sociale e gestioni collegate	erariali	per previdenza sociale e gestioni collegate	altri	salari e stipendi	altre	per previdenza sociale e gestioni collegate	erariali
1	Alessandria	452	83	7	—	97	—	727	96	8	—
2	Asti	—	—	—	—	—	—	326	28	7	—
3	Cuneo	180	10	3	—	48	—	918	30	15	—
4	Novara	—	—	—	—	—	—	442	6	22	—
5	Torino	15.363	203	304	509	3.577	2	14.259	771	295	77
6	Vercelli	450	75	21	—	70	—	1.725	191	31	1
7	Aosta (Valle di)	—	—	—	—	—	—	—	—	—	—
8	Bergamo	—	—	—	—	—	—	904	17	19	—
9	Brescia	—	—	—	—	—	—	490	25	10	—
10	Como	2.577	219	37	66	553	—	8.696	1.497	171	44
11	Cremona	—	—	—	—	—	—	789	143	14	—
12	Mantova	—	—	—	—	—	—	898	23	14	13
13	Milano	89.605	7.127	2.030	2.372	16.098	1.297	129.762	15.837	2.055	2.049
14	Pavia	—	—	—	—	—	—	3.219	185	66	28
15	Sondrio	—	—	—	—	—	—	—	—	—	—
16	Varese	—	—	—	—	—	—	1.706	122	58	—
17	Bolzano	—	—	—	—	—	—	2.251	63	27	16
18	Trento	—	—	—	—	—	—	339	36	8	—
19	Belluno	—	—	—	—	—	—	180	—	6	—
20	Padova	279	—	8	—	54	—	859	50	15	1
21	Rovigo	—	—	—	—	—	—	258	—	5	—
22	Treviso	—	—	—	—	—	—	4.203	550	300	4
23	Venezia	4.753	313	147	89	715	100	21.000	776	824	260
24	Verona	—	—	—	—	—	—	1.289	70	14	—
25	Vicenza	1.273	38	30	—	403	—	5.477	288	144	15
26	Gorizia	—	—	—	—	—	—	228	—	14	—
27	Udine	—	—	—	—	—	—	1.435	62	105	—
28	Trieste (Territorio di)	224	19	—	—	81	—	4.411	201	137	1
29	Genova	41	—	—	—	—	—	7.159	362	235	35
30	Imperia	—	—	—	—	—	—	—	—	—	—
31	La Spezia	—	—	—	—	—	—	570	33	—	—
32	Savona	—	—	—	—	—	—	30	—	—	—
33	Bologna	1.395	41	24	6	395	5	6.842	434	141	23
34	Ferrara	—	—	—	—	—	—	719	39	11	—
35	Forlì	—	—	—	—	—	—	2.148	79	93	—
36	Modena	—	—	—	—	—	—	1.351	34	23	—
37	Parma	356	—	—	5	—	—	1.987	78	106	8
38	Piacenza	—	—	—	—	—	—	811	—	27	—
39	Ravenna	—	—	—	—	—	—	170	—	7	—
40	Reggio nell'Emilia	517	46	9	4	105	2	3.257	356	71	1
41	Arezzo	—	—	—	—	—	—	728	29	20	—
42	Firenze	7.045	510	127	233	1.695	1.040	18.496	2.437	369	361
43	Grosseto	—	—	—	—	—	—	453	42	9	—
44	Livorno	—	—	—	—	—	—	432	10	6	—
45	Lucca	542	49	10	—	187	—	1.947	186	49	5
46	Massa-Carrara	—	—	—	—	—	—	579	70	13	—
47	Pisa	—	—	—	—	—	—	—	—	—	—
48	Pistoia	—	—	—	—	—	—	905	36	21	—
49	Siena	—	—	—	—	—	—	1.139	20	30	1
50	Perugia	—	—	—	—	—	—	485	39	10	—
51	Terni	300	—	5	8	75	—	8.384	—	143	59
52	Ancona	—	—	—	—	—	—	945	74	18	—
53	Ascoli Piceno	—	—	—	—	—	—	202	24	—	—
54	Macerata	—	—	—	—	—	—	502	5	27	—
55	Pesaro e Urbino	—	—	—	—	—	—	395	50	14	—
56	Frosinone	—	—	—	—	—	—	—	—	—	—
57	Latina	—	—	—	—	—	—	264	—	9	—
58	Rieti	—	—	—	—	—	—	—	—	—	—
59	Roma	414.962	28.807	8.839	18.560	61.542	1.017	304.595	23.419	5.735	6.260
60	Viterbo	—	—	—	—	—	—	150	—	—	—
61	Campobasso	—	—	—	—	—	—	—	—	—	—
62	Chieti	—	—	—	—	—	—	—	—	—	—
63	L'Aquila	—	—	—	—	—	—	288	20	8	—
64	Pescara	—	—	—	—	—	—	209	10	3	—
65	Teramo	—	—	—	—	—	—	578	—	28	—
66	Avellino	—	—	—	—	—	—	—	—	—	—
67	Benevento	—	—	—	—	—	—	—	—	—	—
68	Caserta	—	—	—	—	—	—	—	—	—	—
69	Napoli	3.282	184	55	97	550	—	50	69	2	—
70	Salerno	—	—	—	—	—	—	3.215	5	149	80
71	Bari	—	—	—	—	—	—	470	22	22	—
72	Brindisi	—	—	—	—	—	—	863	23	13	1
73	Foggia	300	600	36	—	200	10	587	—	34	—
74	Lecce	—	—	—	—	—	—	3.924	—	192	—
75	Taranto	—	—	—	—	—	—	229	—	4	—
76	Matera	—	—	—	—	—	—	—	—	—	—
77	Potenza	—	—	—	—	—	—	—	—	—	—
78	Catanzaro	—	—	—	—	—	—	360	—	16	—
79	Cosenza	—	—	—	—	—	—	420	35	12	—
80	Reggio di Calabria	—	—	—	—	—	—	—	—	—	—
81	Agrigento	—	—	—	—	—	—	—	—	—	—
82	Caltanissetta	—	—	—	—	—	—	93	—	1	—
83	Catania	—	—	—	—	—	—	60	—	—	—
84	Enna	—	—	—	—	—	—	—	—	—	—
85	Messina	—	—	—	—	—	—	—	—	—	—
86	Palermo	667	16	23	—	180	—	1.738	35	8	54
87	Ragusa	—	—	—	—	—	—	131	8	2	—
88	Siracusa	—	—	—	—	—	—	504	—	13	—
89	Trapani	—	—	—	—	—	—	320	—	7	—
90	Cagliari	—	—	—	—	—	—	390	32	22	—
91	Nuoro	—	—	—	—	—	—	60	—	2	—
92	Sassari	—	—	—	—	—	—	180	3	6	—
	ITALIA	544.563	38.340	11.715	21.949	86.625	3.473	587.105	49.163	12.115	9.397

ORE DI LAVORO E RELATIVE SPESE

secondo gruppi di posizioni nella professione e titolo di spesa

di attività economica

APPRENDISTI		T O T A L E												N. d'ordine
Contributi e spese a carico dei datori di lavoro		Retribuzioni lorde			Ritenute a carico del personale				Contributi e spese a carico dei datori di lavoro					
per previdenza sociale e gestioni collegate	altri	salari e stipendi	altre	Totale	per il personale delle unità artigiane	per previdenza sociale e gestioni collegate	erariali	Totale	delle unità artigiane	per previdenza sociale e gestioni collegate	altri	Totale	delle unità artigiane	
233	—	1.179	179	1.358	1.000	15	—	15	13	330	—	330	242	1
100	—	326	28	354	228	7	—	7	5	100	—	100	68	2
268	4	1.098	40	1.138	1.138	18	—	18	18	316	4	320	320	3
142	10	442	6	448	448	22	—	22	22	142	10	152	152	4
3.430	267	29.622	974	30.596	8.492	599	586	1.185	232	7.007	269	7.276	2.990	5
664	10	2.175	266	2.441	2.441	52	1	53	33	734	10	744	744	6
—	—	—	—	—	—	—	—	—	—	—	—	—	—	7
284	—	904	17	921	921	19	—	19	19	284	—	284	284	8
133	—	490	25	515	515	10	—	10	10	133	—	133	133	9
2.726	18	11.273	1.716	12.989	2.073	208	110	318	47	3.279	18	3.297	613	10
163	—	789	143	932	932	14	—	14	14	163	—	163	163	11
233	—	898	23	921	921	14	13	27	27	233	—	233	233	12
32.824	815	219.367	22.964	242.331	27.987	4.085	4.421	8.506	633	48.922	2.112	51.034	7.167	13
838	—	3.219	185	3.404	1.002	66	28	94	18	838	—	838	271	14
—	—	—	—	—	—	—	—	—	—	—	—	—	—	15
365	64	1.706	122	1.828	1.828	58	—	58	58	365	64	429	429	16
676	—	2.251	63	2.314	1.662	27	16	43	28	676	—	676	497	17
113	—	339	36	375	156	8	—	8	3	113	—	113	38	18
45	—	180	—	180	—	6	—	6	—	45	—	45	—	19
228	—	1.138	50	1.188	1.188	23	1	24	24	282	—	282	282	20
50	—	258	—	258	—	5	—	5	5	50	—	50	50	21
1.327	—	4.203	550	4.753	3.207	300	4	304	160	1.327	—	1.327	828	22
5.413	75	25.753	1.089	26.842	2.748	971	349	1.320	101	6.128	175	6.303	975	23
267	12	1.289	70	1.359	1.359	14	—	14	14	267	12	279	279	24
1.935	—	6.750	326	7.076	4.312	174	15	189	43	2.338	—	2.338	1.359	25
60	—	228	—	228	—	14	—	14	14	60	—	60	60	26
371	—	1.435	62	1.497	1.497	105	—	105	105	371	—	371	371	27
1.278	—	4.635	220	4.855	3.405	137	1	138	108	1.359	—	1.359	904	28
1.766	—	7.200	362	7.562	5.916	235	35	270	231	1.766	—	1.766	1.428	29
—	—	—	—	—	—	—	—	—	—	—	—	—	—	30
212	—	570	33	603	603	—	—	—	—	212	—	212	212	31
7	—	30	—	30	30	—	—	—	—	7	—	7	7	32
2.111	15	8.237	475	8.712	3.104	165	29	194	79	2.506	20	2.526	860	33
187	—	719	39	758	758	11	—	11	11	187	—	187	187	34
701	9	2.148	79	2.227	1.130	93	—	93	37	701	9	710	330	35
351	—	1.351	34	1.385	1.385	23	—	23	23	351	—	351	351	36
437	20	2.343	78	2.421	1.512	106	13	119	103	437	20	457	219	37
150	—	811	—	811	—	27	—	27	27	150	—	150	150	38
31	—	170	—	170	—	7	—	7	7	31	—	31	31	39
862	—	3.774	402	4.176	1.737	80	5	85	38	967	2	969	249	40
182	—	728	29	757	260	20	—	20	10	182	—	182	80	41
4.619	2.473	25.541	2.947	28.488	5.897	496	594	1.090	195	6.314	3.513	9.827	1.392	42
161	—	453	42	495	246	9	—	9	4	161	—	161	77	43
102	—	432	10	442	442	6	5	11	11	102	—	102	102	44
541	—	2.489	235	2.724	1.136	59	—	59	36	728	—	728	296	45
185	—	579	70	649	649	13	—	13	13	185	—	185	185	46
—	—	—	—	—	—	—	—	—	—	—	—	—	—	47
271	—	905	36	941	941	21	—	21	21	271	—	271	271	48
446	—	1.139	20	1.159	1.159	30	1	31	31	446	—	446	446	49
158	—	485	39	524	524	10	—	10	10	158	—	158	158	50
3.056	—	8.684	—	8.684	204	148	67	215	8	3.131	—	3.131	—	51
296	—	945	74	1.019	986	18	—	18	17	296	—	296	283	52
62	—	202	24	226	72	—	—	—	—	62	—	62	22	53
162	—	502	5	507	139	27	—	27	10	162	—	162	44	54
112	—	395	50	445	445	14	—	14	4	112	—	112	112	55
—	—	—	—	—	—	—	—	—	—	—	—	—	—	56
57	—	264	—	264	264	9	—	9	9	57	—	57	57	57
69.436	712	719.557	52.226	771.783	15.530	14.574	24.820	39.394	496	130.978	1.729	132.707	3.687	58
44	—	150	—	150	150	—	—	—	—	44	—	44	44	59
—	—	—	—	—	—	—	—	—	—	—	—	—	—	60
—	—	—	—	—	—	—	—	—	—	—	—	—	—	61
78	—	288	20	308	48	8	—	8	—	78	—	78	18	62
47	—	209	10	219	219	3	—	3	3	47	—	47	47	63
145	—	578	—	578	238	28	—	28	11	145	—	145	49	64
—	—	—	—	—	—	—	—	—	—	—	—	—	—	65
—	—	—	—	—	—	—	—	—	—	—	—	—	—	66
16	—	50	—	50	50	2	—	2	2	16	—	16	16	67
893	4	6.497	253	6.750	1.352	204	177	381	49	1.443	4	1.447	384	68
95	—	470	5	475	185	22	—	22	11	95	—	95	65	69
235	—	863	23	886	886	13	1	14	14	235	—	235	235	70
170	—	587	—	587	587	34	—	34	34	170	—	170	170	71
902	—	4.224	600	4.824	1.044	228	—	228	26	1.102	10	1.112	266	72
81	—	229	—	229	229	4	—	4	4	81	—	81	81	73
—	—	—	—	—	—	—	—	—	—	—	—	—	—	74
—	—	—	—	—	—	—	—	—	—	—	—	—	—	75
—	—	—	—	—	—	—	—	—	—	—	—	—	—	76
61	—	360	—	360	360	16	—	16	16	61	—	61	61	77
162	—	420	35	455	455	12	—	12	12	162	—	162	162	78
—	—	—	—	—	—	—	—	—	—	—	—	—	—	79
—	—	—	—	—	—	—	—	—	—	—	—	—	—	80
22	—	93	—	93	93	1	—	1	1	22	—	22	22	81
—	—	60	—	60	60	—	—	—	—	—	—	—	—	82
—	—	—	—	—	—	—	—	—	—	—	—	—	—	83
—	—	—	—	—	—	—	—	—	—	—	—	—	—	84
—	—	—	—	—	—	—	—	—	—	—	—	—	—	85
385	—	2.405	51	2.456	1.976	31	54	85	62	565	—	565	477	86
31	—	131	8	139	139	2	—	2	2	31	—	31	31	87
109	—	504	—	504	204	13	—	13	3	109	—	109	25	88
91	—	320	—	320	320	7	—	7	7	91	—	91	91	89
99	—	390	32	422	422	22	—	22	22	99	—	99	99	90
23	—	60	—	60	60	2	—	2	2	23	—	23	23	91
53	—	180	3	183	183	6	—	6	6	53	—	53	53	92
144.569	4.508	1.131.668	87.503	1.219.171	125.256	23.830	31.346	55.176	3.472	231.194	7.981	239.175	33.107	

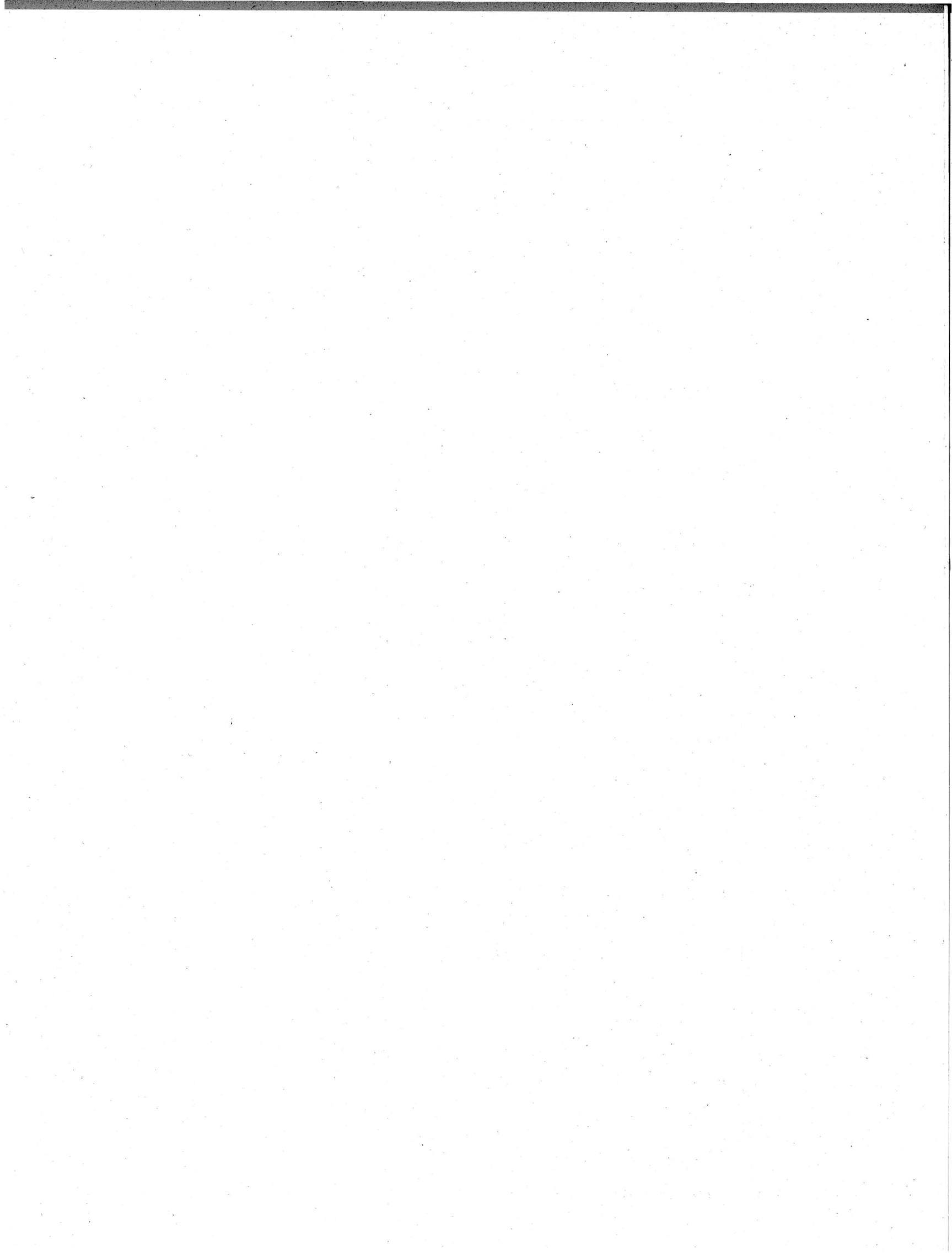

PARTE IV

INDUSTRIE MANIFATTURIERE VARIE



SEZIONE I — UNITÀ LOCALI, ADDETTI, FORZA MOTRICE

TAV. I — Unità locali, secondo la forma giuridica delle ditte da cui sono gestite

Stato e Regioni, per classe di attività economica

N. d'ordine	REGIONI	UNITA' LOCALI GESTITE DA										TOTALE UNITA' LOCALI	
		Ditte individu- ali	Società						Enti				
			per azioni	coope- rative	in acco- mandita	in nome collettivo	a respons. limitata	altre	Totale	statali e di diritto pubblico	altri		Totale
1	PIEMONTE	324	38	—	11	12	56	50	167	—	—	—	491
2	VALLE D'AOSTA	—	—	—	—	—	—	—	—	—	—	—	—
3	LOMBARDIA	1.018	103	3	31	50	251	173	611	—	—	—	1.629
4	TRENTINO-ALTO ADIGE	29	4	—	—	1	4	4	13	—	—	—	42
5	VENETO	150	14	—	6	8	32	63	123	—	1	1	274
6	FRIULI-VENEZIA GIULIA	16	—	—	1	1	1	5	8	—	—	—	24
7	TERRITORIO DI TRIESTE	38	2	—	—	1	7	4	14	—	—	—	52
8	LIGURIA	83	16	—	—	3	20	15	54	—	—	—	137
9	EMILIA-ROMAGNA	193	9	1	1	6	34	33	84	—	—	—	277
10	TOSCANA	129	10	—	—	6	31	19	66	—	—	—	195
11	UMBRIA	12	—	—	—	—	1	—	1	—	—	—	13
12	MARCHE	152	7	1	4	17	14	69	112	—	—	—	264
13	LAZIO	116	14	1	—	4	20	9	48	—	—	—	164
14	ABRUZZI E MOLISE	26	—	—	—	1	2	10	13	—	—	—	39
15	CAMPANIA	153	5	—	—	4	11	13	33	—	—	—	186
16	PUGLIA	46	2	—	—	—	2	2	6	—	—	—	52
17	BASILICATA	6	—	—	—	—	—	—	—	—	—	—	6
18	CALABRIA	24	—	1	—	—	—	3	4	—	—	—	28
19	SICILIA	76	3	—	—	1	5	5	14	—	—	—	90
20	SARDEGNA	11	—	—	—	—	—	—	—	—	—	—	11
	ITALIA	2.602	227	7	54	115	491	477	1.371	—	1	1	3.974

UNITÀ LOCALI

ADDETTI

1	PIEMONTE	1.184	4.878	—	787	382	641	384	7.072	—	—	—	8.256
2	VALLE D'AOSTA	—	—	—	—	—	—	—	—	—	—	—	—
3	LOMBARDIA	6.019	9.236	66	885	1.950	4.184	1.625	17.946	—	—	—	23.965
4	TRENTINO-ALTO ADIGE	180	166	—	—	3	74	29	272	—	—	—	452
5	VENETO	1.603	1.364	—	130	127	1.392	921	3.934	—	9	9	5.546
6	FRIULI-VENEZIA GIULIA	231	—	—	18	7	5	32	62	—	—	—	293
7	TERRITORIO DI TRIESTE	83	116	—	—	10	212	12	350	—	—	—	433
8	LIGURIA	443	505	—	—	19	233	66	823	—	—	—	1.266
9	EMILIA-ROMAGNA	927	245	1	4	226	549	554	1.579	—	—	—	2.506
10	TOSCANA	418	690	—	—	82	276	122	1.170	—	—	—	1.588
11	UMBRIA	28	—	—	—	—	11	—	11	—	—	—	39
12	MARCHE	1.663	1.245	4	187	1.033	1.145	896	4.510	—	—	—	6.173
13	LAZIO	545	170	16	—	15	110	34	345	—	—	—	890
14	ABRUZZI E MOLISE	164	—	—	—	5	12	76	93	—	—	—	257
15	CAMPANIA	471	354	—	—	59	112	88	613	—	—	—	1.084
16	PUGLIA	123	158	—	—	—	15	9	182	—	—	—	305
17	BASILICATA	8	—	—	—	—	—	—	—	—	—	—	8
18	CALABRIA	41	—	2	—	—	—	7	9	—	—	—	50
19	SICILIA	219	60	—	—	61	40	45	206	—	—	—	425
20	SARDEGNA	23	—	—	—	—	—	—	—	—	—	—	23
	ITALIA	14.373	19.187	89	2.011	3.979	9.011	4.900	39.177	—	9	9	53.559

POTENZA UTILIZZABILE (HP)

1	PIEMONTE	1.247	16.880	—	802	892	1.232	532	20.338	—	—	—	21.585
2	VALLE D'AOSTA	—	—	—	—	—	—	—	—	—	—	—	—
3	LOMBARDIA	7.948	16.868	33	979	2.297	5.449	1.818	27.444	—	—	—	35.392
4	TRENTINO-ALTO ADIGE	334	257	—	—	24	154	41	476	—	—	—	810
5	VENETO	2.062	1.736	—	102	91	1.027	727	3.683	—	—	—	5.745
6	FRIULI-VENEZIA GIULIA	503	—	—	33	1	11	40	85	—	—	—	588
7	TERRITORIO DI TRIESTE	32	58	—	—	—	170	31	259	—	—	—	291
8	LIGURIA	244	2.348	—	—	36	122	28	2.534	—	—	—	2.778
9	EMILIA-ROMAGNA	659	344	1	10	129	647	350	1.481	—	—	—	2.140
10	TOSCANA	231	2.742	—	—	86	273	432	3.533	—	—	—	3.764
11	UMBRIA	19	—	—	—	—	3	—	3	—	—	—	22
12	MARCHE	1.111	966	5	321	676	737	654	3.359	—	—	—	4.470
13	LAZIO	302	167	—	—	18	90	21	296	—	—	—	598
14	ABRUZZI E MOLISE	76	—	—	—	—	6	—	6	—	—	—	82
15	CAMPANIA	213	1.593	—	—	97	142	87	1.919	—	—	—	2.132
16	PUGLIA	36	72	—	—	—	6	3	81	—	—	—	117
17	BASILICATA	—	—	—	—	—	—	—	—	—	—	—	—
18	CALABRIA	31	—	—	—	—	—	12	12	—	—	—	43
19	SICILIA	68	31	—	—	—	11	15	57	—	—	—	125
20	SARDEGNA	25	—	—	—	—	—	—	—	—	—	—	25
	ITALIA	15.141	44.062	39	2.247	4.347	10.080	4.791	65.566	—	—	—	80.707

SEZIONE I — UNITA' LOCALI, ADDETTI, FORZA MOTRICE

TAV. 2 — Unità locali amministrative - Unità locali operative con e senza forza motrice

A — Stato e Regioni, per classe e categoria di attività economica

N. classificazione	CLASSE E CATEGORIE DI ATTIVITÀ ECONOMICA	UNITÀ LOCALI AMMINISTRATIVE		UNITÀ LOCALI OPERATIVE											TOTALE UNITÀ LOCALI		
		N	ad-detti	con e senza forza motrice						con forza motrice					N	ad-detti	
				totale			artigiane			totale			artigiane				
				N	ad-detti	operai e manovali	N	ad-detti		N	ad-detti	potenza uti. lizzabile HP	N	ad-detti			potenza uti. lizzabile HP
ITALIA																	
3.15.01	Cavi e conduttori elettrici isolati . . .	12	110	97	5.370	4.140	25	59	78	5.313	4.137	26.235	15	48	109	109	5.480
3.15.02	Lampade elettr., lampade e tubi lumin.	10	220	224	6.670	5.145	46	127	188	6.498	5.084	6.719	35	100	88	234	6.890
3.15.03	Strumenti musicali	2	49	524	7.619	5.242	330	563	284	7.211	5.183	5.628	112	282	393	526	7.668
3.15.04	Oggetti in materie plastiche	22	89	747	8.648	6.101	304	731	620	8.354	6.010	17.955	221	561	1.204	769	8.737
3.15.05	Altre non altrove classificate	30	126	2.306	24.658	15.899	1.534	3.715	1.424	22.217	14.292	24.155	828	2.396	2.664	2.336	24.784
3.15	Industrie manifatturiere varie	(a) 76	594	3.898	52.965	36.527	2.239	5.195	2.594	49.593	34.706	80.692	1.211	3.337	4.458	3.974	53.559
PIEMONTE																	
3.15.01	Cavi e conduttori elettrici isolati . . .	1	1	16	2.294	1.770	2	4	15	2.290	1.770	13.727	2	4	9	17	2.295
3.15.02	Lampade elettr., lampade e tubi lumin.	—	—	36	1.679	1.360	8	16	30	1.655	1.359	2.217	5	8	6	36	1.679
3.15.03	Strumenti musicali	—	—	61	291	183	46	76	34	256	182	216	21	45	39	61	291
3.15.04	Oggetti in materie plastiche	—	—	84	1.225	858	31	94	71	1.191	846	2.640	25	80	148	84	1.225
3.15.05	Altre non altrove classificate	4	16	289	2.750	1.660	204	467	205	2.547	1.615	2.785	128	362	603	293	2.766
3.15	Industrie manifatturiere varie	5	17	486	8.239	5.831	291	657	355	7.939	5.772	21.585	181	499	805	491	8.256
VALLE D' AOSTA																	
3.15.01	Cavi e conduttori elettrici isolati . . .	—	—	—	—	—	—	—	—	—	—	—	—	—	—	—	—
3.15.02	Lampade elettr., lampade e tubi lumin.	—	—	—	—	—	—	—	—	—	—	—	—	—	—	—	—
3.15.03	Strumenti musicali	—	—	—	—	—	—	—	—	—	—	—	—	—	—	—	—
3.15.04	Oggetti in materie plastiche	—	—	—	—	—	—	—	—	—	—	—	—	—	—	—	—
3.15.05	Altre non altrove classificate	—	—	—	—	—	—	—	—	—	—	—	—	—	—	—	—
3.15	Industrie manifatturiere varie	—	—	—	—	—	—	—	—	—	—	—	—	—	—	—	—
LOMBARDIA																	
3.15.01	Cavi e conduttori elettrici isolati . . .	7	95	48	1.786	1.377	13	39	42	1.750	1.376	6.174	11	36	98	55	1.881
3.15.02	Lampade elettr., lampade e tubi lumin.	8	217	66	3.247	2.595	20	53	55	2.223	2.593	2.936	16	47	55	74	3.464
3.15.03	Strumenti musicali	—	—	100	947	577	62	116	65	890	576	853	31	75	65	100	947
3.15.04	Oggetti in materie plastiche	18	79	481	6.051	4.470	180	428	431	5.931	4.418	13.560	148	368	815	499	6.130
3.15.05	Altre non altrove classificate	19	83	882	11.460	7.724	595	1.565	588	10.675	6.612	11.868	383	1.178	1.235	901	11.543
3.15	Industrie manifatturiere varie	52	474	1.577	23.491	16.743	870	2.201	1.181	22.469	15.575	35.391	589	1.704	2.268	1.629	23.965
TRENTINO - ALTO ADIGE																	
3.15.01	Cavi e conduttori elettrici isolati . . .	—	—	—	—	—	—	—	—	—	—	—	—	—	—	—	—
3.15.02	Lampade elettr., lampade e tubi lumin.	—	—	—	—	—	—	—	—	—	—	—	—	—	—	—	—
3.15.03	Strumenti musicali	—	—	9	121	75	4	6	7	119	75	143	2	4	6	9	121
3.15.04	Oggetti in materie plastiche	—	—	6	102	74	—	—	6	102	74	265	—	—	—	6	102
3.15.05	Altre non altrove classificate	1	14	26	215	159	18	32	17	201	159	402	10	20	46	27	229
3.15	Industrie manifatturiere varie	1	14	41	438	308	22	38	30	422	308	810	12	24	52	42	452
VENETO																	
3.15.01	Cavi e conduttori elettrici isolati . . .	—	—	2	23	14	—	—	2	23	14	130	—	—	—	2	23
3.15.02	Lampade elettr., lampade e tubi lumin.	—	—	13	289	221	—	—	12	285	219	244	—	—	—	13	289
3.15.03	Strumenti musicali	—	—	13	122	60	8	13	7	81	34	69	3	8	9	13	122
3.15.04	Oggetti in materie plastiche	—	—	40	374	253	11	29	30	350	247	398	9	24	26	40	374
3.15.05	Altre non altrove classificate	—	—	206	4.738	3.321	82	220	168	4.634	3.293	4.904	57	158	155	206	4.738
3.15	Industrie manifatturiere varie	—	—	274	5.546	3.869	101	262	219	5.373	3.807	5.745	69	190	190	274	5.546
FRIULI - VENEZIA GIULIA																	
3.15.01	Cavi e conduttori elettrici isolati . . .	—	—	—	—	—	—	—	—	—	—	—	—	—	—	—	—
3.15.02	Lampade elettr., lampade e tubi lumin.	—	—	1	7	1	—	—	1	7	1	1	—	—	—	1	7
3.15.03	Strumenti musicali	—	—	3	19	9	2	5	2	17	9	7	1	3	3	3	19
3.15.04	Oggetti in materie plastiche	—	—	2	4	—	2	4	2	4	—	2	2	4	2	2	4
3.15.05	Altre non altrove classificate	—	—	18	263	174	13	38	13	254	173	578	8	29	56	18	263
3.15	Industrie manifatturiere varie	—	—	24	293	184	17	47	18	282	183	588	11	36	61	24	293

(a) di cui 2 unità locali con potenza utilizzabile per complessivi 15 HP