

SEZIONE II — MOTORI E GENERATORI DI ENERGIA ELETTRICA INSTALLATI

Segue Tav. 7 — Motori primari, secondo la specie e generatori di energia elettrica

B — Provincie, per ramo, classe e sottoclasse di attività economica: ESTRAZ. MARMO E ALTRI MATER. DA COSTRUZ. (2.02.B)

N. d'ordine	PROVINCIE	MOTORI PRIMARI										GENERATORI DI ENERGIA ELETTRICA					
		idraulici		a vapore		a combustione interna		altri		Totale				N	potenza kW	di riserva	
		N	potenza HP	N	potenza HP	N	potenza HP	N	potenza HP	N	potenza HP	di riserva				N	potenza kW
												N	potenza HP				
1	Alessandria	—	—	—	—	11	259	—	—	11	259	1	6	—	—	—	—
2	Asti	—	—	—	—	—	—	—	—	—	—	—	—	—	—	—	—
3	Cuneo	1	10	1	8	7	125	—	—	9	143	3	48	—	—	—	—
4	Novara	3	64	—	—	7	150	—	—	10	214	2	72	1	60	1	60
5	Torino	—	—	2	37	11	233	—	—	13	270	1	30	—	—	—	—
6	Vercelli	—	—	—	—	1	4	—	—	1	4	—	—	—	—	—	—
7	Aosta (Valle di)	—	—	—	—	5	117	—	—	5	117	1	90	—	—	—	—
8	Bergamo	1	1	—	—	5	69	1	13	7	83	—	—	1	10	—	—
9	Brescia	1	2	—	—	2	17	—	—	3	19	—	—	—	—	—	—
10	Como	—	—	—	—	4	42	—	—	4	42	—	—	—	—	—	—
11	Cremona	—	—	—	—	—	—	—	—	—	—	—	—	—	—	—	—
12	Mantova	—	—	—	—	3	71	—	—	3	71	—	—	—	—	—	—
13	Milano	1	3	—	—	3	232	—	—	4	235	—	—	—	—	—	—
14	Pavia	—	—	2	15	8	202	—	—	10	217	2	37	2	20	1	10
15	Sondrio	—	—	—	—	2	55	—	—	2	55	—	—	—	—	—	—
16	Varese	—	—	3	18	1	14	—	—	4	32	1	6	—	—	—	—
17	Bolzano	—	—	—	—	2	40	—	—	2	40	—	—	—	—	—	—
18	Trento	—	—	1	8	6	57	—	—	7	65	—	—	—	—	—	—
19	Belluno	—	—	—	—	—	—	—	—	—	—	—	—	—	—	—	—
20	Padova	—	—	1	28	12	258	—	—	13	286	—	—	1	12	—	—
21	Rovigo	—	—	—	—	—	—	—	—	—	—	—	—	—	—	—	—
22	Treviso	—	—	—	—	—	—	—	—	—	—	—	—	—	—	—	—
23	Venezia	—	—	—	—	4	83	—	—	4	83	—	—	—	—	—	—
24	Verona	—	—	—	—	4	137	—	—	4	137	1	17	1	12	1	12
25	Vicenza	—	—	—	—	3	51	—	—	3	51	—	—	—	—	—	—
26	Gorizia	—	—	—	—	5	113	—	—	5	113	—	—	—	—	—	—
27	Udine	—	—	—	—	4	73	—	—	4	73	1	18	1	10	—	—
28	Trieste (Territorio di)	—	—	1	37	16	741	—	—	17	778	5	355	3	148	3	148
29	Genova	5	21	—	—	14	240	—	—	19	261	7	105	—	—	—	—
30	Imperia	—	—	—	—	1	50	—	—	1	50	—	—	—	—	—	—
31	La Spezia	—	—	1	18	8	149	—	—	9	167	1	20	—	—	—	—
32	Savona	4	72	1	35	5	90	—	—	10	197	2	55	1	15	1	15
33	Bologna	—	—	—	—	—	—	—	—	—	—	—	—	—	—	—	—
34	Ferrara	—	—	—	—	—	—	—	—	—	—	—	—	—	—	—	—
35	Forlì	—	—	—	—	3	47	—	—	3	47	—	—	—	—	—	—
36	Modena	6	230	—	—	1	22	1	5	8	257	—	—	—	—	—	—
37	Parma	—	—	—	—	—	—	—	—	—	—	—	—	—	—	—	—
38	Piacenza	—	—	—	—	3	46	—	—	3	46	1	14	—	—	—	—
39	Ravenna	—	—	—	—	12	149	—	—	12	149	—	—	—	—	—	—
40	Reggio nell'Emilia	2	20	—	—	2	101	—	—	4	121	1	10	—	—	—	—
41	Arezzo	—	—	—	—	2	45	—	—	2	45	—	—	—	—	—	—
42	Firenze	—	—	—	—	4	39	—	—	4	39	—	—	—	—	—	—
43	Grosseto	—	—	1	20	—	—	—	—	1	20	—	—	—	—	—	—
44	Livorno	—	—	—	—	3	175	—	—	3	175	—	—	—	—	—	—
45	Lucca	1	6	1	16	6	106	3	61	11	189	—	—	—	—	—	—
46	Massa-Carrara	—	—	—	—	4	69	—	—	4	69	1	30	—	—	—	—
47	Pisa	—	—	—	—	14	273	—	—	14	273	5	43	—	—	—	—
48	Pistoia	—	—	1	6	—	—	—	—	1	6	—	—	—	—	—	—
49	Siena	—	—	1	9	8	117	—	—	9	126	—	—	—	—	—	—
50	Perugia	—	—	1	9	7	113	—	—	8	122	—	—	—	—	—	—
51	Terui	—	—	1	10	1	8	—	—	2	18	—	—	—	—	—	—
52	Ancona	—	—	—	—	2	26	—	—	2	26	—	—	—	—	—	—
53	Ascoli Piceno	—	—	—	—	1	23	—	—	1	23	—	—	—	—	—	—
54	Macerata	—	—	—	—	5	96	—	—	5	96	—	—	—	—	—	—
55	Pesaro e Urbino	—	—	—	—	9	122	—	—	9	122	1	14	—	—	—	—
56	Frosinone	—	—	—	—	—	—	—	—	—	—	—	—	—	—	—	—
57	Latina	—	—	1	40	—	—	—	—	1	40	—	—	—	—	—	—
58	Rieti	—	—	2	26	—	—	—	—	2	26	—	—	—	—	—	—
59	Roma	2	8	3	98	13	171	—	—	18	277	—	—	—	—	—	—
60	Viterbo	—	—	2	40	5	57	—	—	7	97	—	—	—	—	—	—
61	Campobasso	—	—	—	—	3	71	5	15	10	103	—	—	—	—	—	—
62	Chieti	—	—	—	—	—	—	—	—	—	—	—	—	—	—	—	—
63	L'Aquila	—	—	—	—	2	30	—	—	2	30	—	—	—	—	—	—
64	Pescara	—	—	—	—	5	135	—	—	5	135	3	90	—	—	—	—
65	Teramo	—	—	—	—	—	—	—	—	—	—	—	—	—	—	—	—
66	Avellino	—	—	—	—	2	30	—	—	2	30	—	—	—	—	—	—
67	Benevento	—	—	—	—	—	—	—	—	—	—	—	—	—	—	—	—
68	Caserta	—	—	—	—	14	458	1	37	15	495	2	162	—	—	—	—
69	Napoli	—	—	3	75	4	105	—	—	7	180	4	135	—	—	—	—
70	Salerno	—	—	—	—	8	182	—	—	8	182	1	33	—	—	—	—
71	Bari	—	—	—	—	14	262	—	—	14	262	—	—	—	—	—	—
72	Brindisi	—	—	—	—	3	75	1	100	4	175	—	—	1	80	—	—
73	Foggia	—	—	1	24	9	205	—	—	10	229	1	25	—	—	—	—
74	Lecco	—	—	—	—	7	237	—	—	7	237	—	—	—	—	—	—
75	Taranto	—	—	7	310	8	179	7	109	22	656	1	20	1	40	—	—
76	Matera	—	—	—	—	—	—	—	—	—	—	—	—	—	—	—	—
77	Potenza	—	—	—	—	—	—	—	—	—	—	—	—	—	—	—	—
78	Catanzaro	—	—	1	12	6	80	—	—	7	92	—	—	—	—	—	—
79	Cosenza	—	—	—	—	1	85	—	—	1	85	—	—	—	—	—	—
80	Reggio di Calabria	—	—	—	—	1	14	—	—	1	14	—	—	—	—	—	—
81	Agrigento	—	—	—	—	—	—	—	—	—	—	—	—	—	—	—	—
82	Caltanissetta	—	—	—	—	—	—	—	—	—	—	—	—	—	—	—	—
83	Catania	—	—	—	—	1	20	1	30	2	50	—	—	—	—	—	—
84	Enna	—	—	—	—	—	—	—	—	—	—	—	—	—	—	—	—
85	Messina	—	—	2	13	—	—	—	—	2	13	—	—	—	—	—	—
86	Palermo	—	—	—	—	1	11	—	—	1	11	—	—	—	—	—	—
87	Ragusa	—	—	—	—	2	23	—	—	2	23	—	—	—	—	—	—
88	Siracusa	—	—	—	—	2	44	—	—	2	44	—	—	—	—	—	—
89	Trapani	—	—	—	—	3	68	—	—	3	68	—	—	1	21	—	—
90	Cagliari	—	—	1	12	7	144	—	—	8	156	1	12	—	—	—	—
91	Nuoro	—	—	—	—	1	12	—	—	1	12	—	—	—	—	—	—
92	Sassari	—	—	—	—	6	66	2	19	8	85	—	—	—	—	—	—
	ITALIA	27	437	44	941	369	8.013	22	389	462	9.780	53	1.527	14	428	7	245

SEZIONE II — MOTORI E GENERATORI DI ENERGIA ELETTRICA INSTALLATI

Segue Tav. 7 — Motori primari, secondo la specie e generatori di energia elettrica

B — Provincie, per ramo, classe e sottoclasse di attività economica: ESTRAZ. DI ALTRI MINERALI NON METALLIFERI (2.02.C)

N. d'ordine	PROVINCIE	MOTORI PRIMARI										GENERATORI DI ENERGIA ELETTRICA					
		idraulici		a vapore		a combustione interna		altri		Totale				N	potenza kW	di riserva	
		N	potenza HP	N	potenza HP	N	potenza HP	N	potenza HP	N	potenza HP	di riserva				N	potenza kW
												N	potenza HP				
1	Alessandria	—	—	—	—	2	27	—	—	2	27	—	—	1	4	—	—
2	Asti	—	—	—	—	—	—	—	—	—	—	—	—	—	—	—	—
3	Cuneo	2	125	—	—	1	98	1	15	4	238	—	—	—	—	—	—
4	Novara	1	19	—	—	3	51	—	—	4	70	—	—	2	28	—	—
5	Torino	2	100	—	—	3	321	—	—	5	421	3	321	1	15	1	14
6	Vercelli	—	—	—	—	7	61	—	—	7	61	1	10	—	—	—	—
7	Aosta (Valle di)	—	—	—	—	—	—	—	—	—	—	—	—	—	—	—	—
8	Bergamo	—	—	—	—	2	17	—	—	2	17	1	6	1	3	1	3
9	Brescia	—	—	—	—	1	16	—	—	1	16	—	—	—	—	—	—
10	Como	—	—	—	—	2	16	—	—	2	16	—	—	—	—	—	—
11	Cremona	—	—	—	—	—	—	—	—	—	—	—	—	—	—	—	—
12	Mantova	—	—	—	—	—	—	—	—	—	—	—	—	—	—	—	—
13	Milano	—	—	—	—	2	22	—	—	2	22	1	20	1	11	1	11
14	Pavia	—	—	—	—	—	—	—	—	—	—	—	—	—	—	—	—
15	Sondrio	1	25	—	—	—	—	—	—	1	25	—	—	—	—	—	—
16	Varese	—	—	—	—	—	—	—	—	—	—	—	—	—	—	—	—
17	Bolzano	2	315	—	—	3	25	—	—	5	340	—	—	1	22	—	—
18	Trento	—	—	—	—	—	—	—	—	—	—	—	—	—	—	—	—
19	Belluno	—	—	—	—	1	15	—	—	1	15	—	—	—	—	—	—
20	Padova	—	—	—	—	1	20	—	—	1	20	—	—	—	—	—	—
21	Rovigo	—	—	—	—	—	—	—	—	—	—	—	—	—	—	—	—
22	Treviso	—	—	—	—	—	—	—	—	—	—	—	—	—	—	—	—
23	Venezia	—	—	—	—	—	—	—	—	—	—	—	—	—	—	—	—
24	Verona	—	—	—	—	1	6	—	—	1	6	1	6	—	—	—	—
25	Vicenza	1	12	—	—	5	27	—	—	6	39	—	—	—	—	—	—
26	Gorizia	—	—	—	—	—	—	—	—	—	—	—	—	—	—	—	—
27	Udine	1	7	—	—	5	126	—	—	6	133	1	35	—	—	—	—
28	Trieste (Territorio di)	—	—	—	—	—	—	—	—	—	—	—	—	—	—	—	—
29	Genova	—	—	—	—	2	114	—	—	2	114	1	84	1	54	1	54
30	Imperia	—	—	—	—	—	—	—	—	—	—	—	—	—	—	—	—
31	La Spezia	—	—	—	—	—	—	—	—	—	—	—	—	—	—	—	—
32	Savona	—	—	—	—	—	—	—	—	—	—	—	—	—	—	—	—
33	Bologna	—	—	—	—	1	10	—	—	1	10	1	10	—	—	—	—
34	Ferrara	—	—	—	—	2	98	—	—	2	98	2	98	2	136	2	136
35	Forlì	—	—	—	—	3	156	—	—	3	156	1	120	—	—	—	—
36	Modena	—	—	—	—	—	—	—	—	—	—	—	—	—	—	—	—
37	Parma	1	50	—	—	—	—	—	—	1	50	—	—	1	40	—	—
38	Piacenza	—	—	—	—	1	20	—	—	1	20	—	—	—	—	—	—
39	Ravenna	—	—	—	—	1	100	—	—	1	100	1	100	1	60	1	60
40	Reggio nell'Emilia	—	—	—	—	—	—	—	—	—	—	—	—	—	—	—	—
41	Arezzo	—	—	—	—	—	—	—	—	—	—	—	—	—	—	—	—
42	Firenze	—	—	—	—	3	95	—	—	3	95	—	—	1	24	—	—
43	Grosseto	—	—	2	120	—	—	—	—	2	120	2	120	2	80	2	80
44	Livorno	—	—	1	48	5	77	—	—	6	125	2	32	2	30	1	5
45	Lucca	—	—	—	—	—	—	—	—	—	—	—	—	—	—	—	—
46	Massa-Carrara	—	—	—	—	—	—	—	—	—	—	—	—	—	—	—	—
47	Pisa	—	—	3	490	5	332	—	—	8	822	6	505	6	490	5	342
48	Pistoia	—	—	—	—	—	—	—	—	—	—	—	—	—	—	—	—
49	Siena	—	—	—	—	1	5	—	—	1	5	—	—	—	—	—	—
50	Perugia	—	—	—	—	3	18	—	—	3	18	1	3	—	—	—	—
51	Terni	—	—	—	—	—	—	—	—	—	—	—	—	—	—	—	—
52	Ancona	—	—	1	300	2	637	—	—	3	937	1	625	1	416	1	416
53	Ascoli Piceno	—	—	—	—	—	—	—	—	—	—	—	—	—	—	—	—
54	Macerata	—	—	—	—	—	—	—	—	—	—	—	—	—	—	—	—
55	Pesaro e Urbino	—	—	2	617	—	—	—	—	2	617	1	612	2	471	2	471
56	Frosinone	—	—	—	—	—	—	—	—	—	—	—	—	—	—	—	—
57	Latina	—	—	—	—	2	57	—	—	2	57	—	—	2	34	—	—
58	Rieti	—	—	—	—	—	—	—	—	—	—	—	—	—	—	—	—
59	Roma	—	—	—	—	3	50	—	—	3	50	1	8	—	—	—	—
60	Viterbo	—	—	1	6	4	64	180	—	7	250	3	186	2	74	1	60
61	Campobasso	—	—	—	—	—	—	1	8	1	8	—	—	—	—	—	—
62	Chieti	—	—	1	14	—	—	—	—	1	14	—	—	—	—	—	—
63	L'Aquila	—	—	—	—	—	—	—	—	—	—	—	—	—	—	—	—
64	Pescara	5	420	—	—	2	72	—	—	7	492	1	110	4	239	1	67
65	Teramo	—	—	—	—	—	—	—	—	—	—	—	—	—	—	—	—
66	Avellino	10	670	1	80	5	823	—	—	16	1.573	15	1.557	10	985	10	985
67	Benevento	—	—	—	—	—	—	—	—	—	—	—	—	—	—	—	—
68	Caserta	—	—	—	—	—	—	—	—	—	—	—	—	—	—	—	—
69	Napoli	—	—	2	150	—	—	—	—	2	150	1	100	—	—	—	—
70	Salerno	—	—	1	42	—	—	—	—	1	42	—	—	—	—	—	—
71	Bari	—	—	2	22	2	21	—	—	4	43	—	—	—	—	—	—
72	Brindisi	—	—	—	—	—	—	—	—	—	—	—	—	—	—	—	—
73	Foggia	—	—	1	20	5	743	—	—	6	763	4	730	4	460	4	460
74	Lecce	—	—	—	—	2	50	—	—	2	50	—	—	—	—	—	—
75	Taranto	—	—	—	—	—	—	—	—	—	—	—	—	—	—	—	—
76	Matera	—	—	—	—	1	12	—	—	1	12	—	—	—	—	—	—
77	Potenza	—	—	—	—	—	—	—	—	—	—	—	—	—	—	—	—
78	Catanzaro	—	—	—	—	5	173	—	—	5	173	2	100	2	64	2	64
79	Cosenza	—	—	—	—	4	171	—	—	4	171	3	131	4	75	2	56
80	Reggio di Calabria	—	—	—	—	1	44	—	—	1	44	—	—	—	—	—	—
81	Aggrigento	—	—	5	39	16	709	—	—	21	748	7	426	6	394	3	264
82	Caltanissetta	—	—	1	15	10	1.535	—	—	11	1.550	2	600	5	1.000	2	400
83	Catania	—	—	—	—	1	12	—	—	1	12	—	—	—	—	—	—
84	Enna	—	—	4	115	13	593	—	—	17	708	4	311	10	416	4	208
85	Messina	—	—	—	—	9	124	—	—	9	124	1	12	—	—	—	—
86	Palermo	—	—	2	30	4	192	—	—	6	222	—	—	1	100	1	100
87	Ragusa	—	—	2	24	4	210	—	—	6	234	6	234	5	529	5	529
88	Siracusa	—	—	2	18	3	25	—	—	5	43	—	—	—	—	—	—
89	Trapani	—	—	1	16	6	40	39	202	46	258	—	—	—	—	—	—
90	Cagliari	—	—	—	—	9	679	—	—	9	679	3	495	2	352	1	334
91	Nuoro	—	—	—	—	7	144	—	—	7	144	—	—	—	—	—	—
92	Sassari	—	—	—	—	4	26	—	—	4	26	1	4	1	6	—	—
	ITALIA	26	1.743	33	1.549	192	9.696	43	405	294	13.393	81	7.711	84	6.612	54	5.119

SEZIONE II — MOTORI E GENERATORI DI ENERGIA ELETTRICA INSTALLATI

TAV. 8 — Motori elettrici, secondo la potenza

A — Stato e Regioni, per ramo, classe, sottoclasse e categoria di attività economica

N. classificazione	RAMO, CLASSI, SOTTOCLASSI E CATEGORIE DI ATTIVITA' ECONOMICA	MOTORI ELETTRICI CON POTENZA (kW)												TOTALE MOTORI ELETTRICI					
		fino a 1		da 1 a 5		da 5 a 10		da 10 a 30		da 30 a 50		da 50 a 100		da oltre 100		N	potenza	di riserva	
		N	potenza	N	potenza	N	potenza	N	potenza	N	potenza	N	potenza	N	potenza			N	potenza
ITALIA																			
2.01.01	Miniere di minerali di ferro . . .	175	87	542	1.447	185	1.339	365	6.958	109	4.359	82	5.779	15	2.841	1.473	22.810	230	4.099
2.01.02	Min. di miner. metallif. non ferrosi	547	291	2.053	5.098	605	4.284	588	10.416	136	5.235	166	12.368	46	13.510	4.141	51.202	543	8.722
2.01.03	Ricerche di minerali metalliferi .	3	2	8	26	5	46	4	60	2	82	1	75	—	—	23	291	—	—
2.01	Estrazione di minerali metalliferi	725	380	2.603	6.571	795	5.669	957	17.434	247	9.676	249	18.222	61	16.351	5.637	74.303	773	12.821
2.02. A	ESTRAZIONE DI COMBUSTIBILI FOSSILI	531	332	1.426	3.665	669	4.683	966	16.605	404	14.059	224	14.659	143	30.646	4.363	84.649	706	18.268
2.02.01	Min. di comb. fossili e cave di torba	317	189	1.008	2.616	557	3.867	710	11.449	114	4.243	107	7.285	114	26.518	2.927	56.167	460	9.832
2.02.02	Min. di combust. liquidi e gassosi	204	137	387	961	108	789	253	5.104	290	9.816	117	7.374	29	4.128	1.388	28.309	246	8.436
2.02.03	Ricerche di combustibili	10	6	31	88	4	27	3	52	—	—	—	—	—	—	48	173	—	—
2.02. B	ESTR. MARMO E ALTRI MAT. DA COSTR.	521	384	2.811	8.106	1.436	10.738	1.685	27.504	176	6.437	47	3.166	3	353	6.679	56.688	460	3.928
2.02.04	Cave di marmo e pietre affini . .	223	158	1.293	3.697	741	5.655	917	14.597	59	2.087	10	610	1	147	3.244	26.951	208	1.715
2.02.05	Cave di sabbia, ghiaia e pietrisco	298	226	1.518	4.409	695	5.083	768	12.907	117	4.350	37	2.556	2	206	3.435	29.737	252	2.213
2.02. C	ESTR. DI ALTRI MINERALI NON METALL.	912	559	2.474	6.531	834	6.041	1.118	19.538	225	8.816	153	10.258	44	6.982	5.755	58.725	902	11.926
2.02.06	Miniere di solfo	51	38	331	964	199	1.468	324	5.877	83	3.359	43	2.914	20	2.518	1.051	17.138	215	3.720
2.02.07	Cave e miniere di minerali non metalliferi non altrove classificati .	455	303	1.533	4.103	503	3.593	651	11.264	118	4.528	88	6.061	24	4.464	3.372	34.316	547	6.952
2.02.08	Estraz. di sale marino e di ebolliz.	30	14	226	677	66	520	106	1.830	21	806	6	360	—	—	455	4.207	111	1.067
2.02.09	Sorgenti di acque minerali	367	195	365	731	64	440	22	380	—	—	16	923	—	—	834	2.669	29	187
2.02.10	Ricerche di minerali non metalliferi	9	9	19	56	2	20	10	187	3	123	—	—	—	—	43	395	—	—
2.02	Estr. di minerali non metalliferi	1.964	1.275	6.711	18.302	2.939	21.462	3.764	63.647	805	29.312	424	28.083	190	37.981	16.797	200.062	2.068	34.122
2	INDUSTRIE ESTRATTIVE	2.689	1.655	9.314	24.873	3.734	27.131	4.721	81.081	1.052	38.988	673	46.305	251	54.332	22.434	274.365	2.841	46.943
PIEMONTE																			
2.01.01	Miniere di minerali di ferro . . .	23	12	84	197	13	99	26	405	6	242	5	352	2	274	159	1.581	35	669
2.01.02	Min. di miner. metallif. non ferrosi	11	6	32	96	2	19	18	300	2	76	11	740	2	363	78	1.600	12	613
2.01.03	Ricerche di minerali metalliferi .	—	—	—	—	—	—	—	—	—	—	—	—	—	—	—	—	—	—
2.01	Estrazione di minerali metalliferi	34	18	116	293	15	118	44	705	8	318	16	1.092	4	637	237	3.181	47	1.282
2.02. A	ESTRAZIONE DI COMBUSTIBILI FOSSILI	—	—	—	—	—	—	—	—	—	—	—	—	—	—	—	—	—	—
2.02.01	Min. di comb. fossili e cave di torba	—	—	—	—	—	—	—	—	—	—	—	—	—	—	—	—	—	—
2.02.02	Min. di combust. liquidi e gassosi	—	—	—	—	—	—	—	—	—	—	—	—	—	—	—	—	—	—
2.02.03	Ricerche di combustibili	—	—	—	—	—	—	—	—	—	—	—	—	—	—	—	—	—	—
2.02. B	ESTR. MARMO E ALTRI MAT. DA COSTR.	85	63	384	1.049	176	1.309	215	3.470	26	924	7	474	—	—	893	7.289	61	466
2.02.04	Cave di marmo e pietre affini . .	22	18	85	242	35	275	45	751	3	98	1	60	—	—	191	1.444	7	70
2.02.05	Cave di sabbia, ghiaia e pietrisco	63	45	299	807	141	1.034	170	2.719	23	826	6	414	—	—	702	5.845	54	396
2.02. C	ESTR. DI ALTRI MINERALI NON METALL.	201	119	737	1.859	211	1.545	168	2.829	33	1.288	15	1.096	9	1.920	1.374	10.656	246	2.433
2.02.06	Miniere di solfo	—	—	—	—	—	—	—	—	—	—	—	—	—	—	—	—	—	—
2.02.07	Cave e miniere di minerali non metalliferi non altrove classificati .	164	97	660	1.720	198	1.455	166	2.806	33	1.288	15	1.096	9	1.920	1.245	10.382	241	2.423
2.02.08	Estraz. di sale marino e di ebolliz.	—	—	—	—	—	—	—	—	—	—	—	—	—	—	—	—	—	—
2.02.09	Sorgenti di acque minerali	37	22	76	137	13	90	2	23	—	—	—	—	—	—	128	272	5	10
2.02.10	Ricerche di minerali non metalliferi	—	—	1	2	—	—	—	—	—	—	—	—	—	—	1	2	—	—
2.02	Estr. di minerali non metalliferi	286	182	1.121	2.908	387	2.854	383	6.299	59	2.212	22	1.570	9	1.920	2.267	17.945	307	2.899
2	INDUSTRIE ESTRATTIVE	320	200	1.237	3.201	402	2.972	427	7.004	67	2.530	38	2.662	13	2.557	2.504	21.126	354	4.181
VALLE D' AOSTA																			
2.01.01	Miniere di minerali di ferro . . .	31	15	79	207	12	87	33	646	31	1.135	10	726	3	367	199	3.183	25	608
2.01.02	Min. di miner. metallif. non ferrosi	—	—	—	—	—	—	—	—	—	—	—	—	—	—	3	77	1	27
2.01.03	Ricerche di minerali metalliferi .	—	—	1	3	—	—	—	—	—	—	—	—	—	—	1	3	—	—
2.01	Estrazione di minerali metalliferi	31	15	80	210	12	87	35	688	32	1.170	10	726	3	367	203	3.263	26	635
2.02. A	ESTRAZIONE DI COMBUSTIBILI FOSSILI	57	20	82	219	36	238	24	427	12	497	12	827	7	794	230	3.022	6	91
2.02.01	Min. di comb. fossili e cave di torba	57	20	82	219	36	238	24	427	12	497	12	827	7	794	230	3.022	6	91
2.02.02	Min. di combust. liquidi e gassosi	—	—	—	—	—	—	—	—	—	—	—	—	—	—	—	—	—	—
2.02.03	Ricerche di combustibili	—	—	—	—	—	—	—	—	—	—	—	—	—	—	—	—	—	—
2.02. B	ESTR. MARMO E ALTRI MAT. DA COSTR.	4	3	28	100	24	178	21	332	1	44	—	—	—	—	78	657	2	10
2.02.04	Cave di marmo e pietre affini . .	4	3	20	71	19	139	16	248	—	—	—	—	—	—	59	461	1	6
2.02.05	Cave di sabbia, ghiaia e pietrisco	—	—	8	29	5	39	5	84	1	44	—	—	—	—	19	196	1	4
2.02. C	ESTR. DI ALTRI MINERALI NON METALL.	6	4	17	41	4	31	13	251	4	146	2	136	—	—	46	609	4	47
2.02.06	Miniere di solfo	—	—	—	—	—	—	—	—	—	—	—	—	—	—	—	—	—	—
2.02.07	Cave e miniere di minerali non metalliferi non altrove classificati .	4	2	8	23	4	31	9	172	4	146	2	136	—	—	31	510	4	47
2.02.08	Estraz. di sale marino e di ebolliz.	—	—	—	—	—	—	—	—	—	—	—	—	—	—	—	—	—	—
2.02.09	Sorgenti di acque minerali	—	—	—	—	—	—	—	—	—	—	—	—	—	—	—	—	—	—
2.02.10	Ricerche di minerali non metalliferi	2	2	9	18	—	—	4	79	—	—	—	—	—	—	15	99	—	—
2.02	Estr. di minerali non metalliferi	67	27	127	360	64	447	58	1.010	17	687	14	963	7	794	354	4.288	12	148
2	INDUSTRIE ESTRATTIVE	98	42	207	570	76	534	93	1.698	49	1.857	24	1.689	10	1.161	557	7.551	38	783

SEZIONE II — MOTORI E GENERATORI DI ENERGIA ELETTRICA INSTALLATI

Segue Tav. 8 — Motori elettrici, secondo la potenza

A — Stato e Regioni, per ramo, classe, sottoclasse e categoria di attività economica

N. classificazione	RAMO, CLASSI, SOTTOCLASSI E CATEGORIE DI ATTIVITA' ECONOMICA	MOTORI ELETTRICI CON POTENZA (kW)														TOTALE MOTORI ELETTRICI			
		fino a 1		da 1 a 5		da 5 a 10		da 10 a 30		da 30 a 50		da 50 a 100		da oltre 100		N	potenza	di riserva	
		N	potenza	N	potenza	N	potenza	N	potenza	N	potenza	N	potenza	N	potenza			N	potenza
L O M B A R D I A																			
2.01.01	Miniere di minerali di ferro . . .	11	9	21	60	3	18	6	107	7	259	3	157	—	—	51	610	6	96
2.01.02	Min. di miner. metallif. non ferrosi	41	25	124	282	41	297	29	511	8	336	4	273	1	158	248	1.882	48	470
2.01.03	Ricerche di minerali metalliferi . .	—	—	—	—	—	—	—	—	—	—	—	—	—	—	—	—	—	—
2.01	Estrazione di minerali metalliferi	52	34	145	342	44	315	35	618	15	595	7	430	1	158	299	2.492	54	566
2.02. A	ESTRAZIONE DI COMBUSTIBILI FOSSILI	25	18	69	171	8	51	8	44	1	33	—	—	—	—	106	317	9	33
2.02.01	Min. di comb. fossili e cave di torba	—	—	5	18	4	23	3	44	1	33	—	—	—	—	13	118	2	9
2.02.02	Min. di combust. liquidi e gassosi	24	17	52	122	4	28	—	—	—	—	—	—	—	—	80	167	7	24
2.02.03	Ricerche di combustibili	1	1	12	31	—	—	—	—	—	—	—	—	—	—	13	32	—	—
2.02. B	ESTR. MARMO E ALTRI MAT. DA COSTR.	142	97	617	1.779	249	1.818	228	3.831	32	1.200	18	1.231	1	105	1.287	10.061	81	746
2.02.04	Cave di marmo e pietre affini . . .	26	10	132	391	58	440	54	871	3	94	—	—	—	—	273	1.806	10	108
2.02.05	Cave di sabbia, ghiaia e pietrisco	116	87	485	1.388	191	1.378	174	2.960	29	1.106	18	1.231	1	105	1.014	8.255	71	638
2.02. C	ESTR. DI ALTRI MINERALI NON METALL.	230	129	289	723	82	566	105	1.704	11	403	17	1.252	1	121	735	4.898	43	265
2.02.06	Miniere di solfo	—	—	—	—	—	—	—	—	—	—	—	—	—	—	—	—	—	—
2.02.07	Cave e miniere di minerali non metalliferi non altrove classificati .	105	82	189	494	72	480	94	1.564	11	403	17	1.252	1	121	489	4.396	40	248
2.02.08	Estraz. di sale marino e di ebolliz.	—	—	—	—	—	—	—	—	—	—	—	—	—	—	—	—	—	—
2.02.09	Sorgenti di acque minerali	123	45	96	212	10	86	8	90	—	—	—	—	—	—	237	433	3	17
2.02.10	Ricerche di minerali non metalliferi	2	2	4	17	—	—	3	50	—	—	—	—	—	—	9	69	—	—
2.02	Estr. di minerali non metalliferi	397	244	975	2.673	339	2.435	336	5.579	44	1.636	35	2.483	2	226	2.128	15.276	133	1.044
2	INDUSTRIE ESTRATTIVE	449	278	1.120	3.015	383	2.750	371	6.197	59	2.231	42	2.913	3	384	2.427	17.768	187	1.610
T R E N T I N O - A L T O A D I G E																			
2.01.01	Miniere di minerali di ferro . . .	—	—	—	—	—	—	—	—	—	—	—	—	—	—	—	—	—	—
2.01.02	Min. di miner. metallif. non ferrosi	10	6	60	148	2	14	15	211	3	110	3	264	—	—	93	753	4	110
2.01.03	Ricerche di minerali metalliferi . .	—	—	—	—	—	—	—	—	—	—	—	—	—	—	—	—	—	—
2.01	Estrazione di minerali metalliferi	10	6	60	148	2	14	15	211	3	110	3	264	—	—	93	753	4	110
2.02. A	ESTRAZIONE DI COMBUSTIBILI FOSSILI	1	1	4	14	1	10	1	18	1	35	—	—	—	—	8	78	—	—
2.02.01	Min. di comb. fossili e cave di torba	—	—	—	—	—	—	—	—	—	—	—	—	—	—	—	—	—	—
2.02.02	Min. di combust. liquidi e gassosi	1	1	4	14	1	10	1	18	1	35	—	—	—	—	8	78	—	—
2.02.03	Ricerche di combustibili	—	—	—	—	—	—	—	—	—	—	—	—	—	—	—	—	—	—
2.02. B	ESTR. MARMO E ALTRI MAT. DA COSTR.	9	6	37	97	15	124	18	280	4	136	—	—	—	—	83	643	—	—
2.02.04	Cave di marmo e pietre affini . . .	—	—	20	57	—	—	7	106	1	33	—	—	—	—	28	196	—	—
2.02.05	Cave di sabbia, ghiaia e pietrisco	9	6	17	40	15	124	11	174	3	103	—	—	—	—	55	447	—	—
2.02. C	ESTR. DI ALTRI MINERALI NON METALL.	3	3	33	91	10	59	20	371	—	—	6	316	—	—	72	840	2	3
2.02.06	Miniere di solfo	—	—	—	—	—	—	—	—	—	—	—	—	—	—	—	—	—	—
2.02.07	Cave e miniere di minerali non metalliferi non altrove classificati .	3	3	33	91	10	59	20	371	—	—	6	316	—	—	72	840	2	3
2.02.08	Estraz. di sale marino e di ebolliz.	—	—	—	—	—	—	—	—	—	—	—	—	—	—	—	—	—	—
2.02.09	Sorgenti di acque minerali	—	—	—	—	—	—	—	—	—	—	—	—	—	—	—	—	—	—
2.02.10	Ricerche di minerali non metalliferi	—	—	—	—	—	—	—	—	—	—	—	—	—	—	—	—	—	—
2.02	Estr. di minerali non metalliferi	13	10	74	202	26	193	39	669	5	171	6	316	—	—	163	1.561	2	3
2	INDUSTRIE ESTRATTIVE	23	16	134	350	28	207	54	880	8	281	9	580	—	—	256	2.314	6	113
V E N E T O																			
2.01.01	Miniere di minerali di ferro . . .	—	—	8	21	7	53	8	153	2	80	9	518	—	—	34	825	—	—
2.01.02	Min. di miner. metallif. non ferrosi	28	12	122	273	24	172	18	291	5	180	4	281	1	133	202	1.342	18	171
2.01.03	Ricerche di minerali metalliferi . .	—	—	—	—	—	—	2	24	1	50	1	75	—	—	4	149	—	—
2.01	Estrazione di minerali metalliferi	28	12	130	294	31	225	28	468	8	310	14	874	1	133	240	2.316	18	171
2.02. A	ESTRAZIONE DI COMBUSTIBILI FOSSILI	58	40	92	214	30	197	126	2.808	238	7.621	67	3.752	23	3.342	634	17.974	113	6.188
2.02.01	Min. di comb. fossili e cave di torba	—	—	15	43	2	18	—	—	—	—	—	—	—	—	17	61	4	12
2.02.02	Min. di combust. liquidi e gassosi	58	40	77	171	28	179	126	2.808	238	7.621	67	3.752	23	3.342	617	17.913	109	6.176
2.02.03	Ricerche di combustibili	—	—	—	—	—	—	—	—	—	—	—	—	—	—	—	—	—	—
2.02. B	ESTR. MARMO E ALTRI MAT. DA COSTR.	52	42	161	425	89	630	106	1.956	9	316	—	—	—	—	417	3.869	41	279
2.02.04	Cave di marmo e pietre affini . . .	9	8	44	120	29	215	25	441	—	—	—	—	—	—	107	784	13	110
2.02.05	Cave di sabbia, ghiaia e pietrisco	43	34	117	305	60	415	81	1.515	9	316	—	—	—	—	310	2.585	28	169
2.02. C	ESTR. DI ALTRI MINERALI NON METALL.	36	26	106	284	18	139	49	846	2	66	—	—	—	—	211	1.361	21	120
2.02.06	Miniere di solfo	—	—	—	—	—	—	—	—	—	—	—	—	—	—	—	—	—	—
2.02.07	Cave e miniere di minerali non metalliferi non altrove classificati .	—	—	—	—	—	—	—	—	—	—	—	—	—	—	—	—	—	—
2.02.08	Estraz. di sale marino e di ebolliz.	28	19	106	284	18	139	49	846	2	66	—	—	—	—	203	1.354	21	120
2.02.09	Sorgenti di acque minerali	—	—	—	—	—	—	—	—	—	—	—	—	—	—	—	—	—	—
2.02.10	Ricerche di minerali non metalliferi	8	7	—	—	—	—	—	—	—	—	—	—	—	—	8	7	—	—
2.02	Estr. di minerali non metalliferi	146	108	359	923	137	966	281	5.610	249	8.003	67	3.752	23	3.342	1.262	22.704	175	6.587
2	INDUSTRIE ESTRATTIVE	174	120	489	1.217	168	1.191	309	6.078	257	8.313	81	4.626	24	3.475	1.502	25.020	193	6.758

SEZIONE II — MOTORI E GENERATORI DI ENERGIA ELETTRICA INSTALLATI

Segue Tav. 8 — Motori elettrici, secondo la potenza

A — Stato e Regioni, per ramo, classe, sottoclasse e categoria di attività economica

N. classificazione	RAMO, CLASSI, SOTTOCLASSI E CATEGORIE DI ATTIVITA' ECONOMICA	MOTORI ELETTRICI CON POTENZA (kW)												TOTALE MOTORI ELETTRICI					
		fino a 1		da 1 a 5		da 5 a 10		da 10 a 30		da 30 a 50		da 50 a 100		da oltre 100		N	potenza	di riserva	
		N	potenza	N	potenza	N	potenza	N	potenza	N	potenza	N	potenza	N	potenza				
FRIULI-VENEZIA GIULIA																			
2.01.01	Miniere di minerali di ferro . . .	—	—	—	—	—	—	—	—	—	—	—	—	—	—	—	—	—	—
2.01.02	Min. di miner. metallif. non ferrosi	110	40	224	663	36	264	25	391	12	460	20	1.449	—	—	427	3.267	24	169
2.01.03	Ricerche di minerali metalliferi . .	—	—	—	—	—	—	—	—	—	—	—	—	—	—	—	—	—	—
2.01	Estrazione di minerali metalliferi	110	40	224	663	36	264	25	391	12	460	20	1.449	—	—	427	3.267	24	169
2.02. A	ESTRAZIONE DI COMBUSTIBILI FOSSILI	1	1	14	42	20	145	20	312	4	181	3	231	—	—	62	912	39	630
2.02.01	Min. di comb. fossili e cave di torba	1	1	14	42	20	145	20	312	4	181	3	231	—	—	62	912	39	630
2.02.02	Min. di combust. liquidi e gassosi	—	—	—	—	—	—	—	—	—	—	—	—	—	—	—	—	—	—
2.02.03	Ricerche di combustibili . . .	—	—	—	—	—	—	—	—	—	—	—	—	—	—	—	—	—	—
2.02. B	ESTR. MARMO E ALTRI MAT. DA COSTR.	3	3	35	105	9	57	22	312	—	—	—	—	—	—	69	477	6	23
2.02.04	Cave di marmo e pietre affini . . .	—	—	7	16	1	6	5	64	—	—	—	—	—	—	13	86	1	3
2.02.05	Cave di sabbia, ghiaia e pietrisco	3	3	28	89	8	51	17	248	—	—	—	—	—	—	56	391	5	20
2.02. C	ESTR. DI ALTRI MINERALI NON METALL.	7	5	6	15	6	47	—	—	—	—	—	—	—	—	19	67	—	—
2.02.06	Miniere di solfo . . .	—	—	—	—	—	—	—	—	—	—	—	—	—	—	—	—	—	—
2.02.07	Cave e miniere di minerali non metalliferi non altrove classificati . .	—	—	—	—	—	—	—	—	—	—	—	—	—	—	—	—	—	—
2.02.08	Estraz. di sale marino e di ebolliz.	7	5	6	15	6	47	—	—	—	—	—	—	—	—	19	67	—	—
2.02.09	Sorgenti di acque minerali . . .	—	—	—	—	—	—	—	—	—	—	—	—	—	—	—	—	—	—
2.02.10	Ricerche di minerali non metalliferi	—	—	—	—	—	—	—	—	—	—	—	—	—	—	—	—	—	—
2.02	Estr. di minerali non metalliferi	11	9	55	162	35	249	42	624	4	181	3	231	—	—	150	1.456	45	653
2	INDUSTRIE ESTRATTIVE	121	49	279	825	71	513	67	1.015	16	641	23	1.680	—	—	577	4.723	69	822
TERRITORIO DI TRIESTE																			
2.01.01	Miniere di minerali di ferro . . .	—	—	—	—	—	—	—	—	—	—	—	—	—	—	—	—	—	—
2.01.02	Min. di miner. metallif. non ferrosi	—	—	—	—	—	—	—	—	—	—	—	—	—	—	—	—	—	—
2.01.03	Ricerche di minerali metalliferi . .	—	—	—	—	—	—	—	—	—	—	—	—	—	—	—	—	—	—
2.01	Estrazione di minerali metalliferi	—	—	—	—	—	—	—	—	—	—	—	—	—	—	—	—	—	—
2.02. A	ESTRAZIONE DI COMBUSTIBILI FOSSILI	—	—	—	—	—	—	—	—	—	—	—	—	—	—	—	—	—	—
2.02.01	Min. di comb. fossili e cave di torba	—	—	—	—	—	—	—	—	—	—	—	—	—	—	—	—	—	—
2.02.02	Min. di combust. liquidi e gassosi	—	—	—	—	—	—	—	—	—	—	—	—	—	—	—	—	—	—
2.02.03	Ricerche di combustibili . . .	—	—	—	—	—	—	—	—	—	—	—	—	—	—	—	—	—	—
2.02. B	ESTR. MARMO E ALTRI MAT. DA COSTR.	6	5	89	252	33	234	40	699	5	197	—	—	—	—	173	1.387	17	156
2.02.04	Cave di marmo e pietre affini . . .	6	5	89	252	33	234	40	699	5	197	—	—	—	—	173	1.387	17	156
2.02.05	Cave di sabbia, ghiaia e pietrisco	—	—	—	—	1	7	4	72	1	44	—	—	—	—	6	123	—	—
2.02. C	ESTR. DI ALTRI MINERALI NON METALL.	—	—	—	—	—	—	—	—	—	—	—	—	—	—	—	—	—	—
2.02.06	Miniere di solfo . . .	—	—	—	—	—	—	—	—	—	—	—	—	—	—	—	—	—	—
2.02.07	Cave e miniere di minerali non metalliferi non altrove classificati . .	—	—	—	—	—	—	—	—	—	—	—	—	—	—	—	—	—	—
2.02.08	Estraz. di sale marino e di ebolliz.	—	—	—	—	—	—	—	—	—	—	—	—	—	—	—	—	—	—
2.02.09	Sorgenti di acque minerali . . .	—	—	—	—	—	—	—	—	—	—	—	—	—	—	—	—	—	—
2.02.10	Ricerche di minerali non metalliferi	—	—	—	—	—	—	—	—	—	—	—	—	—	—	—	—	—	—
2.02	Estr. di minerali non metalliferi	6	5	89	252	33	234	40	699	5	197	—	—	—	—	173	1.387	17	156
2	INDUSTRIE ESTRATTIVE	6	5	89	252	33	234	40	699	5	197	—	—	—	—	173	1.387	17	156
LIGURIA																			
2.01.01	Miniere di minerali di ferro . . .	14	4	9	26	2	11	15	281	3	98	1	53	—	—	44	473	16	264
2.01.02	Min. di miner. metallif. non ferrosi	18	5	43	109	12	68	6	130	2	70	3	165	—	—	84	547	32	161
2.01.03	Ricerche di minerali metalliferi . .	—	—	—	—	—	—	—	—	—	—	—	—	—	—	—	—	—	—
2.01	Estrazione di minerali metalliferi	32	9	52	135	14	79	21	411	5	168	4	219	—	—	128	1.020	48	430
2.02. A	ESTRAZIONE DI COMBUSTIBILI FOSSILI	—	—	1	4	4	25	25	257	—	—	—	—	—	—	30	286	7	70
2.02.01	Min. di comb. fossili e cave di torba	—	—	—	—	3	18	24	245	—	—	—	—	—	—	27	263	7	70
2.02.02	Min. di combust. liquidi e gassosi	—	—	—	—	—	—	—	—	—	—	—	—	—	—	—	—	—	—
2.02.03	Ricerche di combustibili . . .	—	—	1	4	1	7	1	12	—	—	—	—	—	—	3	23	—	—
2.02. B	ESTR. MARMO E ALTRI MAT. DA COSTR.	64	55	283	799	103	750	154	2.359	7	229	5	418	—	—	616	4.610	54	376
2.02.04	Cave di marmo e pietre affini . . .	53	45	241	691	78	567	121	1.802	7	229	1	55	—	—	501	3.389	47	324
2.02.05	Cave di sabbia, ghiaia e pietrisco	11	10	42	108	25	183	33	557	—	—	4	363	—	—	115	1.221	7	52
2.02. C	ESTR. DI ALTRI MINERALI NON METALL.	3	3	52	99	1	10	21	452	2	87	—	—	—	—	79	651	18	143
2.02.06	Miniere di solfo . . .	—	—	—	—	—	—	—	—	—	—	—	—	—	—	—	—	—	—
2.02.07	Cave e miniere di minerali non metalliferi non altrove classificati . .	—	—	—	—	—	—	—	—	—	—	—	—	—	—	—	—	—	—
2.02.08	Estraz. di sale marino e di ebolliz.	3	3	49	92	1	10	21	452	2	87	—	—	—	—	76	644	18	143
2.02.09	Sorgenti di acque minerali . . .	—	—	3	7	—	—	—	—	—	—	—	—	—	—	3	7	—	—
2.02.10	Ricerche di minerali non metalliferi	—	—	—	—	—	—	—	—	—	—	—	—	—	—	—	—	—	—
2.02	Estr. di minerali non metalliferi	67	58	336	902	108	785	200	3.068	9	316	5	418	—	—	725	5.547	79	589
2	INDUSTRIE ESTRATTIVE	99	67	388	1.037	122	864	221	3.479	14	484	9	636	—	—	853	6.567	127	1.019

SEZIONE II — MOTORI E GENERATORI DI ENERGIA ELETTRICA INSTALLATI

Segue Tav. 8 — Motori elettrici, secondo la potenza

A — Stato e Regioni, per ramo, classe, sottoclasse e categoria di attività economica

N. classificazione	RAMO, CLASSI, SOTTOCLASSI E CATEGORIE DI ATTIVITA' ECONOMICA	MOTORI ELETTRICI CON POTENZA (kW)												TOTALE MOTORI ELETTRICI						
		fino a 1		da 1 a 5		da 5 a 10		da 10 a 30		da 30 a 50		da 50 a 100		da oltre 100		N	potenza	di riserva		
		N	potenza	N	potenza	N	potenza	N	potenza	N	potenza	N	potenza	N	potenza			N	potenza	
EMILIA - ROMAGNA																				
2.01.01	Miniere di minerali di ferro . . .	—	—	—	—	—	—	—	—	—	—	—	—	—	—	—	—	—	—	
2.01.02	Min. di miner. metallif. non ferrosi	—	—	—	—	—	—	2	25	—	—	—	—	—	—	—	—	—	—	
2.01.03	Ricerche di minerali metalliferi . .	—	—	—	—	—	—	—	—	—	—	—	—	—	—	—	—	—	—	
2.01	Estrazione di minerali metalliferi	—	—	—	—	—	—	2	25	—	—	—	—	—	—	—	—	—	—	
2.02. A	ESTRAZIONE DI COMBUSTIBILI FOSSILI	105	70	210	563	59	465	106	1.985	41	1.689	42	2.944	6	786	569	8.502	117	1.891	
2.02.01	Min. di comb. fossili e cave di torba	—	—	—	—	—	—	—	—	—	—	—	—	—	—	—	—	—	—	
2.02.02	Min. di combust. liquidi e gassosi	96	65	199	529	58	460	106	1.985	41	1.689	42	2.944	6	786	548	8.458	117	1.891	
2.02.03	Ricerche di combustibili . . .	9	5	11	34	1	5	—	—	—	—	—	—	—	21	44	—	—	—	
2.02. B	ESTR. MARMO E ALTRI MAT. DA COSTR.	36	29	242	806	87	646	105	1.726	22	798	—	—	—	1	101	493	4.106	41	434
2.02.04	Cave di marmo e pietre affini . . .	—	—	5	11	1	9	4	71	1	37	—	—	—	—	11	128	—	—	
2.02.05	Cave di sabbia, ghiaia e pietrisco	36	29	237	795	86	637	101	1.655	21	761	—	—	—	1	101	482	3.978	41	434
2.02. C	ESTR. DI ALTRI MINERALI NON METALL.	58	31	126	359	43	319	40	814	12	474	18	1.025	2	220	299	3.242	33	596	
2.02.06	Miniere di solfo . . .	1	1	12	44	10	71	17	321	4	169	1	51	2	220	47	877	7	249	
2.02.07	Cave e miniere di minerali non metalliferi non altrove classificati . .	31	16	34	88	13	93	7	123	5	180	1	51	—	—	91	551	9	91	
2.02.08	Estraz. di sale marino e di ebolliz.	2	1	45	146	11	86	7	130	2	78	—	—	—	—	67	441	10	116	
2.02.09	Sorgenti di acque minerali . . .	19	8	32	68	9	69	7	193	—	—	16	923	—	—	83	1.261	7	140	
2.02.10	Ricerche di minerali non metalliferi	5	5	3	13	—	—	2	47	1	47	—	—	—	—	11	112	—	—	
2.02	Estr. di minerali non metalliferi	199	130	578	1.728	189	1.430	251	4.525	75	2.961	60	3.969	9	1.107	1.361	15.850	191	2.921	
2	INDUSTRIE ESTRATTIVE	199	130	578	1.728	189	1.430	253	4.550	75	2.961	60	3.969	9	1.107	1.363	15.875	191	2.921	
TOSCANA																				
2.01.01	Miniere di minerali di ferro . . .	93	45	258	733	112	804	251	4.854	53	2.236	46	3.397	10	2.200	823	14.269	115	1.921	
2.01.02	Min. di miner. metallif. non ferrosi	54	40	215	521	74	565	62	1.124	25	912	6	428	1	147	437	3.737	85	700	
2.01.03	Ricerche di minerali metalliferi . .	—	—	—	—	1	9	—	—	—	—	—	—	—	—	1	9	—	—	
2.01	Estrazione di minerali metalliferi	147	85	473	1.254	187	1.378	313	5.978	78	3.148	52	3.825	11	2.347	1.261	18.015	200	2.621	
2.02. A	ESTRAZIONE DI COMBUSTIBILI FOSSILI	75	49	468	1.179	121	853	132	2.148	35	1.365	21	1.569	7	944	859	8.107	163	1.926	
2.02.01	Min. di comb. fossili e cave di torba	56	38	421	1.076	116	819	121	1.984	26	938	13	891	7	944	760	6.690	152	1.588	
2.02.02	Min. di combust. liquidi e gassosi	19	11	47	103	5	34	11	164	9	427	8	678	—	—	99	1.417	11	338	
2.02.03	Ricerche di combustibili . . .	—	—	—	—	—	—	—	—	—	—	—	—	—	—	—	—	—	—	
2.02. B	ESTR. MARMO E ALTRI MAT. DA COSTR.	56	30	421	1.207	355	2.745	380	6.110	28	1.078	11	664	1	147	1.252	11.981	65	700	
2.02.04	Cave di marmo e pietre affini . . .	51	27	334	975	311	2.438	348	5.598	19	698	7	440	1	147	1.071	10.323	61	642	
2.02.05	Cave di sabbia, ghiaia e pietrisco	5	3	87	232	44	307	32	512	9	380	4	224	—	—	—	1.658	4	58	
2.02. C	ESTR. DI ALTRI MINERALI NON METALL.	149	103	360	904	120	801	192	3.306	37	1.426	21	1.503	11	2.053	890	10.096	118	2.431	
2.02.06	Miniere di solfo . . .	—	—	—	—	—	—	—	—	—	—	—	—	—	—	—	—	—	—	
2.02.07	Cave e miniere di minerali non metalliferi non altrove classificati . .	43	33	240	676	103	707	175	3.038	37	1.426	21	1.503	11	2.053	630	9.436	106	2.380	
2.02.08	Estraz. di sale marino e di ebolliz.	4	3	34	86	—	—	13	204	—	—	—	—	—	—	51	293	3	37	
2.02.09	Sorgenti di acque minerali . . .	102	67	85	140	17	94	4	64	—	—	—	—	—	—	208	365	9	14	
2.02.10	Ricerche di minerali non metalliferi	—	—	1	2	—	—	—	—	—	—	—	—	—	—	1	2	—	—	
2.02	Estr. di minerali non metalliferi	280	182	1.249	3.290	596	4.399	704	11.564	100	3.869	53	3.736	19	3.144	3.001	30.184	346	5.057	
2	INDUSTRIE ESTRATTIVE	427	267	1.722	4.544	783	5.777	1.017	17.542	178	7.017	105	7.561	30	5.491	4.262	48.199	546	7.678	
UMBRIA																				
2.01.01	Miniere di minerali di ferro . . .	—	—	—	—	—	—	—	—	—	—	—	—	—	—	—	—	—	—	
2.01.02	Min. di miner. metallif. non ferrosi	—	—	—	—	—	—	—	—	—	—	—	—	—	—	—	—	—	—	
2.01.03	Ricerche di minerali metalliferi . .	—	—	—	—	—	—	—	—	—	—	—	—	—	—	—	—	—	—	
2.01	Estrazione di minerali metalliferi	—	—	—	—	—	—	—	—	—	—	—	—	—	—	—	—	—	—	
2.02. A	ESTRAZIONE DI COMBUSTIBILI FOSSILI	29	25	229	534	155	1.078	131	1.882	7	218	12	726	8	1.231	571	5.694	34	398	
2.02.01	Min. di comb. fossili e cave di torba	29	25	229	534	155	1.078	131	1.882	7	218	12	726	8	1.231	571	5.694	34	398	
2.02.02	Min. di combust. liquidi e gassosi	—	—	—	—	—	—	—	—	—	—	—	—	—	—	—	—	—	—	
2.02.03	Ricerche di combustibili . . .	—	—	—	—	—	—	—	—	—	—	—	—	—	—	—	—	—	—	
2.02. B	ESTR. MARMO E ALTRI MAT. DA COSTR.	6	6	26	77	9	83	19	279	6	201	—	—	—	—	66	646	5	71	
2.02.04	Cave di marmo e pietre affini . . .	4	4	3	9	2	20	2	34	—	—	—	—	—	—	11	67	—	—	
2.02.05	Cave di sabbia, ghiaia e pietrisco	2	2	23	68	7	63	17	245	6	201	—	—	—	—	55	579	5	71	
2.02. C	ESTR. DI ALTRI MINERALI NON METALL.	9	5	14	27	2	15	2	30	—	—	—	—	—	—	27	77	4	4	
2.02.06	Miniere di solfo . . .	—	—	—	—	—	—	—	—	—	—	—	—	—	—	—	—	—	—	
2.02.07	Cave e miniere di minerali non metalliferi non altrove classificati . .	—	—	2	4	2	15	2	30	—	—	—	—	—	—	6	49	—	—	
2.02.08	Estraz. di sale marino e di ebolliz.	—	—	—	—	—	—	—	—	—	—	—	—	—	—	—	—	—	—	
2.02.09	Sorgenti di acque minerali . . .	9	5	12	23	—	—	—	—	—	—	—	—	—	—	21	28	4	4	
2.02.10	Ricerche di minerali non metalliferi	—	—	—	—	—	—	—	—	—	—	—	—	—	—	—	—	—	—	
2.02	Estr. di minerali non metalliferi	44	36	269	638	166	1.176	152	2.191	13	419	12	726	8	1.231	664	6.417	43	473	
2	INDUSTRIE ESTRATTIVE	44	36	269	638	166	1.176	152	2.191	13	419	12	726	8	1.231	664	6.417	43	473	

SEZIONE II — MOTORI E GENERATORI DI ENERGIA ELETTRICA INSTALLATI

Segue Tav. 8 — Motori elettrici, secondo la potenza

A — Stato e Regioni, per ramo, classe, sottoclasse e categoria di attività economica

N. classificazione	RAMO, CLASSI, SOTTOCLASSI E CATEGORIE DI ATTIVITA' ECONOMICA	MOTORI ELETTRICI CON POTENZA (kW)												TOTALE MOTORI ELETTRICI					
		fino a 1		da 1 a 5		da 5 a 10		da 10 a 30		da 30 a 50		da 50 a 100		da oltre 100		N	po-tenza	di riserva	
		N	po-tenza	N	po-tenza	N	po-tenza	N	po-tenza	N	po-tenza	N	po-tenza	N	po-tenza			N	po-tenza
M A R C H E																			
2.01.01	Miniere di minerali di ferro	—	—	—	—	—	—	—	—	—	—	—	—	—	—	—	—	—	
2.01.02	Min. di miner. metallif. non ferrosi	—	—	—	—	—	—	—	—	—	—	—	—	—	—	—	—	—	
2.01.03	Ricerche di minerali metalliferi	—	—	—	—	—	—	—	—	—	—	—	—	—	—	—	—	—	
2.01	Estrazione di minerali metalliferi	—	—	—	—	—	—	—	—	—	—	—	—	—	—	—	—	—	
2.02. A	ESTRAZIONE DI COMBUSTIBILI FOSSILI	4	2	2	7	1	10	2	40	—	—	—	—	—	—	9	59	1	1
2.02.01	Min. di comb. fossili e cave di torba	—	—	—	—	—	—	—	—	—	—	—	—	—	—	—	—	—	—
2.02.02	Min. di combust. liquidi e gassosi	4	2	1	5	1	10	2	40	—	—	—	—	—	—	8	57	1	1
2.02.03	Ricerche di combustibili	—	—	1	2	—	—	—	—	—	—	—	—	—	—	1	2	—	—
2.02. B	ESTR. MARMO E ALTRI MAT. DA COSTR.	1	1	15	41	2	17	16	287	1	37	—	—	—	—	35	383	6	59
2.02.04	Cave di marmo e pietre affini	—	—	1	2	—	—	4	62	1	37	—	—	—	—	6	101	1	22
2.02.05	Cave di sabbia, ghiaia e pietrisco	1	1	14	39	2	17	12	225	—	—	—	—	—	—	29	282	5	37
2.02. C	ESTR. DI ALTRI MINERALI NON METALL.	16	10	59	167	52	352	67	1.126	12	510	14	959	12	1.598	232	4.722	39	959
2.02.06	Miniere di solfo	13	7	58	163	52	352	65	1.100	12	510	13	901	12	1.598	225	4.631	39	959
2.02.07	Cave e miniere di minerali non metalliferi non altrove classificati	—	—	—	—	—	—	—	—	—	—	—	—	—	—	—	—	—	—
2.02.08	Estraz. di sale marino e di ebolliz.	1	1	1	4	—	—	2	26	—	—	1	58	—	—	5	89	—	—
2.02.09	Sorgenti di acque minerali	2	2	—	—	—	—	—	—	—	—	—	—	—	—	—	—	—	—
2.02.10	Ricerche di minerali non metalliferi	—	—	—	—	—	—	—	—	—	—	—	—	—	—	2	2	—	—
2.02	Estr. di minerali non metalliferi	21	13	76	215	55	379	85	1.453	13	547	14	959	12	1.598	276	5.164	46	1.019
2	INDUSTRIE ESTRATTIVE	21	13	76	215	55	379	85	1.453	13	547	14	959	12	1.598	276	5.164	46	1.019
L A Z I O																			
2.01.01	Miniere di minerali di ferro	—	—	4	14	21	155	3	71	1	49	—	—	—	—	29	289	7	93
2.01.02	Min. di miner. metallif. non ferrosi	—	—	—	—	—	—	—	—	—	—	—	—	—	—	—	—	—	—
2.01.03	Ricerche di minerali metalliferi	—	—	—	—	—	—	—	—	—	—	—	—	—	—	—	—	—	—
2.01	Estrazione di minerali metalliferi	—	—	4	14	21	155	3	71	1	49	—	—	—	—	29	289	7	93
2.02. A	ESTRAZIONE DI COMBUSTIBILI FOSSILI	—	—	13	43	9	65	7	115	—	—	—	—	—	—	29	223	1	6
2.02.01	Min. di comb. fossili e cave di torba	—	—	2	7	—	—	—	—	—	—	—	—	—	—	2	7	—	—
2.02.02	Min. di combust. liquidi e gassosi	—	—	5	19	7	50	5	75	—	—	—	—	—	—	17	144	1	6
2.02.03	Ricerche di combustibili	—	—	6	17	2	15	2	40	—	—	—	—	—	—	10	72	—	—
2.02. B	ESTR. MARMO E ALTRI MAT. DA COSTR.	44	33	348	957	183	1.409	260	4.233	23	817	6	379	—	—	864	7.828	56	362
2.02.04	Cave di marmo e pietre affini	35	27	223	568	104	815	185	2.870	14	483	1	55	—	—	562	4.818	34	185
2.02.05	Cave di sabbia, ghiaia e pietrisco	9	6	125	389	79	594	75	1.363	9	334	5	324	—	—	302	3.010	22	177
2.02. C	ESTR. DI ALTRI MINERALI NON METALL.	54	31	98	224	28	211	15	264	5	185	3	179	—	—	203	1.094	17	115
2.02.06	Miniere di solfo	—	—	—	—	—	—	—	—	—	—	—	—	—	—	—	—	—	—
2.02.07	Cave e miniere di minerali non metalliferi non altrove classificati	9	6	39	92	8	74	11	204	5	185	3	179	—	—	75	740	14	95
2.02.08	Estraz. di sale marino e di ebolliz.	3	1	7	17	6	45	3	50	—	—	—	—	—	—	19	113	3	20
2.02.09	Sorgenti di acque minerali	42	24	52	115	14	92	1	10	—	—	—	—	—	—	109	241	—	—
2.02.10	Ricerche di minerali non metalliferi	—	—	—	—	—	—	—	—	—	—	—	—	—	—	—	—	—	—
2.02	Estr. di minerali non metalliferi	98	64	459	1.224	220	1.685	282	4.612	28	1.002	9	558	—	—	1.096	9.145	74	483
2	INDUSTRIE ESTRATTIVE	98	64	463	1.238	241	1.840	285	4.683	29	1.051	9	558	—	—	1.125	9.434	81	576
A B R U Z Z I E M O L I S E																			
2.01.01	Miniere di minerali di ferro	—	—	—	—	—	—	—	—	—	—	—	—	—	—	—	—	—	—
2.01.02	Min. di miner. metallif. non ferrosi	—	—	—	—	—	—	—	—	—	—	—	—	—	—	—	—	—	—
2.01.03	Ricerche di minerali metalliferi	—	—	—	—	—	—	—	—	—	—	—	—	—	—	—	—	—	—
2.01	Estrazione di minerali metalliferi	—	—	—	—	—	—	—	—	—	—	—	—	—	—	—	—	—	—
2.02. A	ESTRAZIONE DI COMBUSTIBILI FOSSILI	—	—	—	—	11	64	—	—	—	—	—	—	—	—	11	64	5	26
2.02.01	Min. di comb. fossili e cave di torba	—	—	—	—	11	64	—	—	—	—	—	—	—	—	11	64	5	26
2.02.02	Min. di combust. liquidi e gassosi	—	—	—	—	—	—	—	—	—	—	—	—	—	—	—	—	—	—
2.02.03	Ricerche di combustibili	—	—	—	—	—	—	—	—	—	—	—	—	—	—	—	—	—	—
2.02. B	ESTR. MARMO E ALTRI MAT. DA COSTR.	1	1	20	79	14	107	4	71	—	—	—	—	—	—	39	258	2	16
2.02.04	Cave di marmo e pietre affini	1	1	1	2	5	37	—	—	—	—	—	—	—	—	7	40	—	—
2.02.05	Cave di sabbia, ghiaia e pietrisco	—	—	19	77	9	70	4	71	—	—	—	—	—	—	32	218	2	16
2.02. C	ESTR. DI ALTRI MINERALI NON METALL.	32	19	78	206	32	218	47	821	9	332	12	748	—	—	210	2.344	65	665
2.02.06	Miniere di solfo	—	—	—	—	—	—	—	—	—	—	—	—	—	—	—	—	—	—
2.02.07	Cave e miniere di minerali non metalliferi non altrove classificati	32	19	78	206	32	218	47	821	9	332	12	748	—	—	210	2.344	65	665
2.02.08	Estraz. di sale marino e di ebolliz.	—	—	—	—	—	—	—	—	—	—	—	—	—	—	—	—	—	—
2.02.09	Sorgenti di acque minerali	—	—	—	—	—	—	—	—	—	—	—	—	—	—	—	—	—	—
2.02.10	Ricerche di minerali non metalliferi	—	—	—	—	—	—	—	—	—	—	—	—	—	—	—	—	—	—
2.02	Estr. di minerali non metalliferi	3	20	98	285	57	389	51	892	9	332	12	748	—	—	260	2.666	72	707
2	INDUSTRIE ESTRATTIVE	33	20	98	285	57	389	51	892	9	332	12	748	—	—	260	2.666	72	707

SEZIONE II — MOTORI E GENERATORI DI ENERGIA ELETTRICA INSTALLATI

Segue Tav. 8 — Motori elettrici, secondo la potenza

A — Stato e Regioni, per ramo, classe, sottoclasse e categoria di attività economica

N. classificazione	RAMO, CLASSI, SOTTOCLASSI E CATEGORIE DI ATTIVITA' ECONOMICA	MOTORI ELETTRICI CON POTENZA (kW)												TOTALE MOTORI ELETTRICI					
		fino a 1		da 1 a 5		da 5 a 10		da 10 a 30		da 30 a 50		da 50 a 100		da oltre 100		N	potenza	di riserva	
		N	potenza	N	potenza	N	potenza	N	potenza	N	potenza	N	potenza	N	potenza			N	potenza
CAMPANIA																			
2.01.01	Miniere di minerali di ferro . . .	—	—	—	—	—	—	—	—	—	—	—	—	—	—	—	—	—	—
2.01.02	Min. di miner. metallif. non ferrosi	—	—	—	—	—	—	—	—	—	—	—	—	—	—	—	—	—	—
2.01.03	Ricerche di minerali metalliferi . .	—	—	—	—	—	—	—	—	—	—	—	—	—	—	—	—	—	—
2.01	Estrazione di minerali metalliferi	—	—	—	—	—	—	—	—	—	—	—	—	—	—	—	—	—	—
2.02. A	ESTRAZIONE DI COMBUSTIBILI FOSSILI	—	—	—	—	—	—	—	—	—	—	—	—	—	—	—	—	—	—
2.02.01	Min. di comb. fossili e cave di torba	—	—	—	—	—	—	—	—	—	—	—	—	—	—	—	—	—	—
2.02.02	Min. di combust. liquidi e gassosi	—	—	—	—	—	—	—	—	—	—	—	—	—	—	—	—	—	—
2.02.03	Ricerche di combustibili	—	—	—	—	—	—	—	—	—	—	—	—	—	—	—	—	—	—
2.02. B	ESTR. MARMO E ALTRI MAT. DA COSTR.	—	—	25	63	21	156	31	540	7	255	—	—	—	—	84	1.014	4	98
2.02.04	Cave di marmo e pietre affini . . .	—	—	21	55	12	83	24	415	2	60	—	—	—	—	59	613	—	—
2.02.05	Cave di sabbia, ghiaia e pietrisco	—	—	4	8	9	73	7	125	5	195	—	—	—	—	25	401	4	98
2.02. C	ESTR. DI ALTRI MINERALI NON METALL.	30	18	48	149	14	111	22	437	3	123	11	832	5	630	133	2.300	13	447
2.02.06	Miniere di solfo	12	9	27	85	11	83	18	359	2	86	9	700	4	480	83	1.802	11	368
2.02.07	Cave e miniere di minerali non metalliferi non altrove classificati .	—	—	13	37	3	28	4	78	1	37	2	132	1	150	24	462	1	77
2.02.08	Estraz. di sale marino e di ebolliz.	—	—	—	—	—	—	—	—	—	—	—	—	—	—	—	—	—	—
2.02.09	Sorgenti di acque minerali	18	9	8	27	—	—	—	—	—	—	—	—	—	—	26	36	1	2
2.02.10	Ricerche di minerali non metalliferi	—	—	—	—	—	—	—	—	—	—	—	—	—	—	—	—	—	—
2.02	Estr. di minerali non metalliferi	30	18	73	212	35	267	53	977	10	378	11	832	5	630	217	3.314	17	545
2	INDUSTRIE ESTRATTIVE	30	18	73	212	35	267	53	977	10	378	11	832	5	630	217	3.314	17	545
PUGLIA																			
2.01.01	Miniere di minerali di ferro . . .	—	—	—	—	—	—	—	—	—	—	—	—	—	—	—	—	—	—
2.01.02	Min. di miner. metallif. non ferrosi	—	—	—	—	—	—	—	—	—	—	—	—	—	—	—	—	—	—
2.01.03	Ricerche di minerali metalliferi . .	—	—	—	—	—	—	—	—	—	—	—	—	—	—	—	—	—	—
2.01	Estrazione di minerali metalliferi	8	2	15	35	3	26	6	108	5	198	2	157	1	101	40	627	—	—
2.02. A	ESTRAZIONE DI COMBUSTIBILI FOSSILI	—	—	—	—	—	—	—	—	—	—	—	—	—	—	—	—	—	—
2.02.01	Min. di comb. fossili e cave di torba	—	—	—	—	—	—	—	—	—	—	—	—	—	—	—	—	—	—
2.02.02	Min. di combust. liquidi e gassosi	—	—	—	—	—	—	—	—	—	—	—	—	—	—	—	—	—	—
2.02.03	Ricerche di combustibili	—	—	—	—	—	—	—	—	—	—	—	—	—	—	—	—	—	—
2.02. B	ESTR. MARMO E ALTRI MAT. DA COSTR.	6	5	64	226	49	344	33	540	—	—	—	—	—	—	152	1.115	12	71
2.02.04	Cave di marmo e pietre affini . . .	6	5	54	198	45	318	17	286	—	—	—	—	—	—	122	807	12	71
2.02.05	Cave di sabbia, ghiaia e pietrisco	—	—	10	28	4	26	16	254	—	—	—	—	—	—	30	308	—	—
2.02. C	ESTR. DI ALTRI MINERALI NON METALL.	12	3	24	62	17	118	35	446	3	114	7	448	—	—	98	1.191	24	265
2.02.06	Miniere di solfo	—	—	—	—	—	—	—	—	—	—	—	—	—	—	—	—	—	—
2.02.07	Cave e miniere di minerali non metalliferi non altrove classificati .	2	—	2	7	1	8	6	106	3	114	1	88	—	—	15	323	1	35
2.02.08	Estraz. di sale marino e di ebolliz.	10	3	22	55	16	110	29	340	—	—	6	360	—	—	83	868	23	230
2.02.09	Sorgenti di acque minerali	—	—	—	—	—	—	—	—	—	—	—	—	—	—	—	—	—	—
2.02.10	Ricerche di minerali non metalliferi	—	—	—	—	—	—	—	—	—	—	—	—	—	—	—	—	—	—
2.02	Estr. di minerali non metalliferi	18	8	88	288	66	462	68	986	3	114	7	448	—	—	250	2.306	36	336
2	INDUSTRIE ESTRATTIVE	26	10	103	323	69	488	74	1.094	8	312	9	605	1	101	290	2.933	36	336
BASILICATA																			
2.01.01	Miniere di minerali di ferro . . .	—	—	—	—	—	—	—	—	—	—	—	—	—	—	—	—	—	—
2.01.02	Min. di miner. metallif. non ferrosi	—	—	—	—	—	—	—	—	—	—	—	—	—	—	—	—	—	—
2.01.03	Ricerche di minerali metalliferi . .	—	—	—	—	—	—	—	—	—	—	—	—	—	—	—	—	—	—
2.01	Estrazione di minerali metalliferi	—	—	—	—	—	—	—	—	—	—	—	—	—	—	—	—	—	—
2.02. A	ESTRAZIONE DI COMBUSTIBILI FOSSILI	3	2	6	12	5	28	3	32	2	79	—	—	—	—	19	153	—	—
2.02.01	Min. di comb. fossili e cave di torba	—	—	—	—	—	—	—	—	—	—	—	—	—	—	—	—	—	—
2.02.02	Min. di combust. liquidi e gassosi	3	2	6	12	5	28	3	32	2	79	—	—	—	—	19	153	—	—
2.02.03	Ricerche di combustibili	—	—	—	—	—	—	—	—	—	—	—	—	—	—	—	—	—	—
2.02. B	ESTR. MARMO E ALTRI MAT. DA COSTR.	—	—	—	—	—	—	—	—	—	—	—	—	—	—	—	—	—	—
2.02.04	Cave di marmo e pietre affini . . .	—	—	—	—	—	—	—	—	—	—	—	—	—	—	—	—	—	—
2.02.05	Cave di sabbia, ghiaia e pietrisco	—	—	—	—	—	—	—	—	—	—	—	—	—	—	—	—	—	—
2.02. C	ESTR. DI ALTRI MINERALI NON METALL.	—	—	4	11	4	26	5	78	—	—	—	—	—	—	13	115	1	7
2.02.06	Miniere di solfo	—	—	—	—	—	—	—	—	—	—	—	—	—	—	—	—	—	—
2.02.07	Cave e miniere di minerali non metalliferi non altrove classificati .	—	—	4	11	4	26	5	78	—	—	—	—	—	—	13	115	1	7
2.02.08	Estraz. di sale marino e di ebolliz.	—	—	—	—	—	—	—	—	—	—	—	—	—	—	—	—	—	—
2.02.09	Sorgenti di acque minerali	—	—	—	—	—	—	—	—	—	—	—	—	—	—	—	—	—	—
2.02.10	Ricerche di minerali non metalliferi	—	—	—	—	—	—	—	—	—	—	—	—	—	—	—	—	—	—
2.02	Estr. di minerali non metalliferi	3	2	10	23	9	54	8	110	2	79	—	—	—	—	32	268	1	7
2	INDUSTRIE ESTRATTIVE	3	2	10	23	9	54	8	110	2	79	—	—	—	—	32	268	1	7

SEZIONE II — MOTORI E GENERATORI DI ENERGIA ELETTRICA INSTALLATI

Segue Tav. 8 — Motori elettrici, secondo la potenza

A — Stato e Regioni, per ramo, classe, sottoclasse e categoria di attività economica

N. classificazione	RAMO, CLASSI, SOTTOCLASSI E CATEGORIE DI ATTIVITA' ECONOMICA	MOTORI ELETTRICI CON POTENZA (kW)														TOTALE MOTORI ELETTRICI			
		fino a 1		da 1 a 5		da 5 a 10		da 10 a 30		da 30 a 50		da 50 a 100		da oltre 100		N	potenza	di riserva	
		N	potenza	N	potenza	N	potenza	N	potenza	N	potenza	N	potenza	N	potenza			N	potenza
C A L A B R I A																			
2.01.01	Miniere di minerali di ferro . . .	—	—	3	7	1	6	1	11	—	—	1	55	—	—	6	79	—	—
2.01.02	Min. di miner. metallif. non ferrosi	—	—	—	—	—	—	—	—	—	—	—	—	—	—	—	—	—	—
2.01.03	Ricerche di minerali metalliferi . .	—	—	—	—	—	—	—	—	—	—	—	—	—	—	—	—	—	—
2.01	Estrazione di minerali metalliferi	—	—	3	7	1	6	1	11	—	—	1	55	—	—	6	79	—	—
2.02. A	ESTRAZIONE DI COMBUSTIBILI FOSSILI	—	—	—	—	—	—	—	—	—	—	—	—	—	—	—	—	—	—
2.02.01	Min. di comb. fossili e cave di torba	—	—	—	—	—	—	—	—	—	—	—	—	—	—	—	—	—	—
2.02.02	Min. di combust. liquidi e gassosi	—	—	—	—	—	—	—	—	—	—	—	—	—	—	—	—	—	—
2.02.03	Ricerche di combustibili	—	—	—	—	—	—	—	—	—	—	—	—	—	—	—	—	—	—
2.02. B	ESTR. MARMO E ALTRI MAT. DA COSTR.	—	—	2	5	3	21	5	72	1	40	—	—	—	—	11	138	3	43
2.02.04	Cave di marmo e pietre affini . . .	—	—	—	—	—	—	1	12	—	—	—	—	—	—	1	12	—	—
2.02.05	Cave di sabbia, ghiaia e pietrisco	—	—	2	5	3	21	4	60	1	40	—	—	—	—	10	126	3	43
2.02. C	ESTR. DI ALTRI MINERALI NON METALL.	—	—	12	31	3	25	20	317	3	111	—	—	—	—	38	484	9	114
2.02.06	Miniere di solfo	—	—	8	25	1	8	11	154	2	67	—	—	—	—	22	254	6	58
2.02.07	Cave e miniere di minerali non metalliferi non altrove classificati . .	—	—	—	—	—	—	2	28	—	—	—	—	—	—	2	28	—	—
2.02.08	Estraz. di sale marino e di ebolliz.	—	—	4	6	2	17	6	124	—	—	—	—	—	—	12	147	3	56
2.02.09	Sorgenti di acque minerali	—	—	—	—	—	—	—	—	—	—	—	—	—	—	—	—	—	—
2.02.10	Ricerche di minerali non metalliferi	—	—	—	—	—	—	1	11	1	44	—	—	—	—	2	55	—	—
2.02	Estr. di minerali non metalliferi	—	—	14	36	6	46	25	389	4	151	—	—	—	—	49	622	12	157
2	INDUSTRIE ESTRATTIVE	—	—	17	43	7	52	26	400	4	151	1	55	—	—	55	701	12	157
S I C I L I A																			
2.01.01	Miniere di minerali di ferro	—	—	—	—	—	—	—	—	—	—	—	—	—	—	—	—	—	—
2.01.02	Min. di miner. metallif. non ferrosi	—	—	—	—	—	—	—	—	—	—	—	—	—	—	—	—	—	—
2.01.03	Ricerche di minerali metalliferi . .	—	—	—	—	—	—	—	—	—	—	—	—	—	—	—	—	—	—
2.01	Estrazione di minerali metalliferi	—	—	—	—	—	—	—	—	—	—	—	—	—	—	—	—	—	—
2.02. A	ESTRAZIONE DI COMBUSTIBILI FOSSILI	—	—	—	—	—	—	—	—	—	—	—	—	—	—	—	—	—	—
2.02.01	Min. di comb. fossili e cave di torba	—	—	—	—	—	—	—	—	—	—	—	—	—	—	—	—	—	—
2.02.02	Min. di combust. liquidi e gassosi	—	—	—	—	—	—	—	—	—	—	—	—	—	—	—	—	—	—
2.02.03	Ricerche di combustibili	—	—	—	—	—	—	—	—	—	—	—	—	—	—	—	—	—	—
2.02. B	ESTR. MARMO E ALTRI MAT. DA COSTR.	6	5	11	29	12	88	4	54	2	75	—	—	—	—	35	251	4	18
2.02.04	Cave di marmo e pietre affini . . .	6	5	10	27	8	58	2	26	2	75	—	—	—	—	28	191	4	18
2.02.05	Cave di sabbia, ghiaia e pietrisco	—	—	1	2	4	30	2	28	—	—	—	—	—	—	7	60	—	—
2.02. C	ESTR. DI ALTRI MINERALI NON METALL.	50	40	293	895	151	1.144	228	4.224	69	2.785	25	1.625	2	220	818	10.933	156	2.163
2.02.06	Miniere di solfo	25	21	226	647	125	954	213	3.943	63	2.527	20	1.262	2	220	674	9.574	152	2.086
2.02.07	Cave e miniere di minerali non metalliferi non altrove classificati . .	—	—	—	—	—	—	—	—	—	—	—	—	—	—	—	—	—	—
2.02.08	Estraz. di sale marino e di ebolliz.	—	—	58	215	21	150	14	271	5	225	5	363	—	—	125	1.242	1	62
2.02.09	Sorgenti di acque minerali	—	—	7	27	3	20	1	10	—	—	—	—	—	—	11	57	3	15
2.02.10	Ricerche di minerali non metalliferi	3	2	1	2	—	—	—	—	—	—	—	—	—	—	4	4	—	—
2.02	Estr. di minerali non metalliferi	56	45	304	924	163	1.232	232	4.278	71	2.860	25	1.625	2	220	853	11.184	160	2.181
2	INDUSTRIE ESTRATTIVE	56	45	304	924	163	1.232	232	4.278	71	2.860	25	1.625	2	220	853	11.184	160	2.181
S A R D E G N A																			
2.01.01	Miniere di minerali di ferro	3	2	76	182	14	106	22	430	6	260	7	521	—	—	128	1.501	26	443
2.01.02	Min. di miner. metallif. non ferrosi	267	155	1.218	2.971	411	2.859	405	7.283	73	2.858	113	8.611	40	12.608	2.527	37.345	319	6.301
2.01.03	Ricerche di minerali metalliferi . .	3	2	7	23	4	37	2	36	1	32	—	—	—	—	17	130	—	—
2.01	Estrazione di minerali metalliferi	273	159	1.301	3.176	429	3.002	429	7.749	80	3.150	120	9.132	40	12.608	2.672	38.976	345	6.744
2.02. A	ESTRAZIONE DI COMBUSTIBILI FOSSILI	173	104	236	663	209	1.454	386	6.537	63	2.341	67	4.610	92	23.549	1.226	39.258	211	7.008
2.02.01	Min. di comb. fossili e cave di torba	173	104	236	663	209	1.454	386	6.537	63	2.341	67	4.610	92	23.549	1.226	39.258	211	7.008
2.02.02	Min. di combust. liquidi e gassosi	—	—	—	—	—	—	—	—	—	—	—	—	—	—	—	—	—	—
2.02.03	Ricerche di combustibili	—	—	—	—	—	—	—	—	—	—	—	—	—	—	—	—	—	—
2.02. B	ESTR. MARMO E ALTRI MAT. DA COSTR.	—	—	3	10	3	22	24	353	2	90	—	—	—	—	32	475	—	—
2.02.04	Cave di marmo e pietre affini . . .	—	—	3	10	1	8	21	313	2	90	—	—	—	—	27	421	—	—
2.02.05	Cave di sabbia, ghiaia e pietrisco	—	—	—	—	2	14	3	40	—	—	—	—	—	—	5	54	—	—
2.02. C	ESTR. DI ALTRI MINERALI NON METALL.	16	10	118	384	36	304	64	1.222	20	766	2	139	2	220	258	3.045	89	1.149
2.02.06	Miniere di solfo	—	—	—	—	—	—	—	—	—	—	—	—	—	—	—	—	—	—
2.02.07	Cave e miniere di minerali non metalliferi non altrove classificati . .	—	—	—	—	—	—	—	—	—	—	—	—	—	—	—	—	—	—
2.02.08	Estraz. di sale marino e di ebolliz.	1	—	11	44	7	53	17	250	1	38	2	139	—	—	41	744	23	556
2.02.09	Sorgenti di acque minerali	11	6	107	340	28	242	47	972	19	728	—	—	—	—	212	2.288	66	593
2.02.10	Ricerche di minerali non metalliferi	4	4	—	—	1	9	—	—	—	—	—	—	—	—	5	13	—	—
2.02	Estr. di minerali non metalliferi	189	114	357	1.057	248	1.780	474	8.112	85	3.197	69	4.749	94	23.769	1.516	42.778	300	8.157
2	INDUSTRIE ESTRATTIVE	462	273	1.658	4.233	677	4.782	903	15.861	165	6.347	189	13.881	134	36.377	4.188	81.754	645	14.901

SEZIONE II — MOTORI E GENERATORI DI ENERGIA ELETTRICA INSTALLATI

Segue Tav. 8 — Motori elettrici, secondo la potenza

B — Provincie, per ramo, classe e sottoclasse di attività economica: INDUSTRIE ESTRATTIVE (2)

N. d'ordine	PROVINCIE	MOTORI ELETTRICI CON POTENZA (kW)														TOTALE MOTORI ELETTRICI			
		fino a 1		da 1 a 5		da 5 a 10		da 10 a 30		da 30 a 50		da 50 a 100		da oltre 100		N	po-tenza	di riserva	
		N	po-tenza	N	po-tenza	N	po-tenza	N	po-tenza	N	po-tenza	N	po-tenza	N	po-tenza			N	po-tenza
1	Alessandria	71	63	242	629	88	659	84	1.421	10	372	4	255	5	1.441	504	4.840	124	1.263
2	Asti	18	11	84	197	21	137	10	138	1	47	—	—	—	—	134	530	4	15
3	Cuneo	67	42	154	340	51	383	68	1.177	12	466	—	—	—	—	352	2.408	35	296
4	Novara	38	26	124	354	53	433	59	979	8	288	12	800	2	363	296	3.243	26	704
5	Torino	117	50	568	1.516	160	1.132	179	2.850	34	1.279	20	1.440	6	753	1.084	9.020	151	1.800
6	Vercelli	9	8	65	165	29	228	27	439	2	78	2	167	—	—	134	1.085	14	103
7	Aosta (Valle di)	98	42	207	570	76	534	93	1.698	49	1.857	24	1.689	10	1.161	557	7.551	38	783
8	Bergamo	197	98	351	874	103	759	100	1.503	18	717	9	563	1	158	779	4.672	78	673
9	Brescia	39	24	147	393	54	376	54	919	10	371	6	384	—	—	310	2.467	24	210
10	Como	47	38	96	273	35	265	66	1.154	7	249	9	723	1	121	261	2.823	20	188
11	Cremona	7	6	38	102	4	27	4	109	—	—	—	—	—	—	53	244	4	10
12	Mantova	2	1	7	18	13	84	6	144	1	45	—	—	—	—	29	292	1	3
13	Milano	80	59	301	846	98	695	86	1.414	17	639	15	1.042	1	105	598	4.800	40	399
14	Pavia	22	18	49	139	16	120	5	114	2	66	1	74	—	—	95	531	16	94
15	Sondrio	39	23	73	216	25	177	31	537	2	66	—	—	—	—	170	1.019	3	23
16	Varese	16	11	58	154	35	247	19	303	2	78	2	127	—	—	132	920	1	10
17	Bolzano	11	7	78	197	7	57	28	421	4	143	3	264	—	—	131	1.089	4	110
18	Trento	12	9	56	153	21	150	26	459	4	138	6	316	—	—	125	1.225	2	3
19	Belluno	39	19	155	356	37	271	35	595	9	350	14	874	1	133	290	2.598	23	178
20	Padova	7	6	35	81	30	204	25	411	3	90	—	—	—	—	100	792	10	95
21	Rovigo	58	40	75	169	28	179	122	2.715	238	7.621	67	3.752	23	3.342	611	17.818	107	6.127
22	Treviso	5	4	34	104	21	137	20	421	3	112	—	—	—	—	83	778	1	9
23	Venezia	1	—	5	9	—	—	6	130	2	74	—	—	—	—	14	213	2	49
24	Verona	21	17	43	124	17	139	21	401	—	—	—	—	—	—	102	681	9	33
25	Vicenza	43	34	142	374	35	261	80	1.405	2	66	—	—	—	—	302	2.140	41	267
26	Gorizia	—	—	9	29	4	26	6	88	—	—	—	—	—	—	19	143	1	5
27	Udine	121	49	270	796	67	487	61	927	16	641	23	1.680	—	—	558	4.580	68	817
28	Trieste (Territorio di)	6	5	89	252	33	234	40	699	5	197	—	—	—	—	173	1.387	17	156
29	Genova	90	58	279	744	68	466	109	1.876	6	218	5	273	—	—	557	3.635	89	700
30	Imperia	—	—	1	2	2	16	2	33	—	—	—	—	—	—	5	51	—	—
31	La Spezia	7	7	27	82	31	231	63	807	—	—	4	363	—	—	132	1.490	13	124
32	Savona	2	2	81	209	21	151	47	763	8	266	—	—	—	—	159	1.391	25	195
33	Bologna	17	10	82	253	59	462	36	592	5	195	1	70	—	—	200	1.582	21	278
34	Ferrara	43	29	68	168	13	110	44	955	20	861	33	2.388	3	426	224	4.937	64	1.249
35	Forlì	18	12	51	148	22	151	40	723	10	402	1	51	2	220	144	1.707	13	302
36	Modena	19	17	64	232	7	45	27	427	16	551	1	59	1	101	135	1.432	12	229
37	Parma	61	32	107	265	37	281	45	841	6	234	17	985	—	—	273	2.638	46	473
38	Piacenza	35	25	107	322	35	278	40	640	15	615	7	416	3	360	242	2.656	31	350
39	Ravenna	3	2	42	139	7	53	7	110	1	35	—	—	—	—	60	339	—	—
40	Reggio nell'Emilia	3	3	57	201	9	50	14	262	2	68	—	—	—	—	85	584	4	40
41	Arezzo	33	21	247	542	65	434	77	1.231	15	580	5	347	3	324	445	3.479	121	1.445
42	Firenze	35	22	112	273	24	152	22	334	11	524	8	678	—	—	212	1.983	19	312
43	Grosseto	125	77	421	1.270	188	1.363	301	5.642	80	3.235	68	4.981	22	4.380	1.205	20.948	133	3.237
44	Livorno	57	37	149	352	63	400	94	1.696	26	941	13	846	4	640	406	4.912	64	643
45	Lucca	24	12	73	233	98	724	109	1.910	8	310	3	173	—	—	315	3.362	14	165
46	Massa-Carrara	34	15	155	472	147	1.216	195	3.022	7	256	1	55	—	—	539	5.016	29	291
47	Pisa	13	10	149	402	31	217	95	1.642	8	331	3	183	—	—	299	2.785	27	506
48	Pistoia	1	1	11	28	7	56	2	25	—	—	—	—	—	—	21	110	—	—
49	Siena	105	72	405	972	160	1.215	122	2.060	23	840	4	298	1	147	820	5.604	139	1.079
50	Perugia	16	14	231	543	155	1.092	136	1.955	8	249	12	726	8	1.231	566	5.810	16	283
51	Terni	28	22	38	95	11	84	16	236	5	170	—	—	—	—	98	607	27	190
52	Ancona	10	7	40	114	19	130	39	645	4	160	5	343	6	836	123	2.235	7	239
53	Ascoli Piceno	—	—	1	2	—	—	—	—	—	—	—	—	—	—	1	2	—	—
54	Macerata	6	4	3	9	2	17	2	40	—	—	—	—	—	—	13	70	1	1
55	Pesaro e Urbino	5	2	32	90	34	232	44	768	9	387	9	616	6	762	139	2.857	38	779
56	Frosinone	19	10	29	68	16	107	6	85	1	35	—	—	—	—	71	305	1	6
57	Latina	3	2	21	55	14	116	23	377	—	—	—	—	—	—	61	550	—	—
58	Rieti	—	—	—	—	—	—	—	—	—	—	—	—	—	—	—	—	—	—
59	Roma	53	35	336	914	182	1.394	225	3.669	25	901	6	379	—	—	827	7.292	60	453
60	Viterbo	23	17	77	201	29	223	31	552	3	115	3	179	—	—	166	1.287	20	117
61	Campobasso	—	—	—	—	1	10	—	—	—	—	—	—	—	—	1	10	—	—
62	Chieti	3	3	4	15	8	60	—	—	—	—	—	—	—	—	15	78	1	6
63	L'Aquila	1	1	5	22	16	101	7	91	1	50	—	—	—	—	30	265	6	36
64	Pescara	29	16	89	248	32	218	44	801	8	282	12	748	—	—	214	2.313	65	665
65	Teramo	—	—	—	—	—	—	—	—	—	—	—	—	—	—	—	—	—	—
66	Avellino	12	9	31	96	17	138	20	382	2	86	10	755	4	480	96	1.946	11	368
67	Benevento	—	—	4	14	—	—	2	30	—	—	—	—	—	—	6	44	1	2
68	Caserta	15	8	4	13	3	21	2	31	5	195	—	—	—	—	29	268	2	65
69	Napoli	2	1	31	79	15	108	27	490	3	97	1	77	—	—	80	1.002	2	88
70	Salerno	1	—	3	10	—	—	2	44	—	—	—	—	—	—	6	54	1	22
71	Bari	7	4	40	150	36	248	9	137	3	114	1	88	—	—	96	741	12	86
72	Brindisi	—	—	2	5	8	62	9	147	—	—	—	—	—	—	19	214	—	—
73	Foggia	18	5	55	153	22	155	38	509	5	198	8	517	1	101	147	1.638	23	230
74	Lecce	1	1	5	13	1	7	5	61	—	—	—	—	—	—	12	82	—	—
75	Taranto	—	—	1	2	2	16	13	240	—	—	—	—	—	—	16	258	1	20
76	Matera	—	—	4	11	4	26	5	78	—	—	—	—	—	—	13	115	1	7
77	Potenza	3	2	6	12	5	28	3	32	2	79	—	—	—	—	19	153	—	—
78	Catanzaro	—	—	10	30	4	29	17	241	3	107	—	—	—	—	34	407	9	101
79	Cosenza	—	—	4	6	2	17	7	137	—	—	—	—	—	—	13	160	3	56
80	Reggio di Calabria	—	—	3	7	1	6	2	22	1	44	1	55	—	—	8	134	—	—
81	Agrianto	10	9	79	204	45	317	72	1.238	26	9								

SEZIONE II — MOTORI E GENERATORI DI ENERGIA ELETTRICA INSTALLATI

Segue Tav. 8 — Motori elettrici, secondo la potenza

B — Provincie, per ramo, classe e sottoclasse di attività economica: ESTRAZ. DI MINERALI METALLIFERI (2.01)

N. d'ordine	PROVINCIE	MOTORI ELETTRICI CON POTENZA (kW)												TOTALE MOTORI ELETTRICI					
		fino a 1		da 1 a 5		da 5 a 10		da 10 a 30		da 30 a 50		da 50 a 100		da oltre 100		N	po-tenza	di riserva	
		N	po-tenza	N	po-tenza	N	po-tenza	N	po-tenza	N	po-tenza	N	po-tenza	N	po-tenza			N	po-tenza
1	Alessandria	—	—	—	—	—	—	—	—	—	—	—	—	—	—	—	—	—	—
2	Asti	—	—	—	—	—	—	—	—	—	—	—	—	—	—	—	—	—	—
3	Cuneo	—	—	—	—	—	—	—	—	—	—	—	—	—	—	—	—	—	—
4	Novara	11	6	32	96	2	19	18	300	2	76	11	740	2	363	78	1.600	12	613
5	Torino	23	12	84	197	13	99	26	405	6	242	5	352	2	274	159	1.581	35	669
6	Vercelli	—	—	—	—	—	—	—	—	—	—	—	—	—	—	—	—	—	—
7	Aosta (Valle di)	31	15	80	210	12	87	35	688	32	1.170	10	726	3	367	203	3.263	26	635
8	Bergamo	44	27	125	291	39	283	31	541	9	369	5	328	1	158	254	1.997	49	483
9	Brescia	8	7	12	35	3	18	4	77	6	226	2	102	—	—	35	465	5	83
10	Como	—	—	—	—	—	—	—	—	—	—	—	—	—	—	—	—	—	—
11	Cremona	—	—	—	—	—	—	—	—	—	—	—	—	—	—	—	—	—	—
12	Mantova	—	—	—	—	—	—	—	—	—	—	—	—	—	—	—	—	—	—
13	Milano	—	—	—	—	—	—	—	—	—	—	—	—	—	—	—	—	—	—
14	Pavia	—	—	—	—	—	—	—	—	—	—	—	—	—	—	—	—	—	—
15	Sondrio	—	—	—	—	—	—	—	—	—	—	—	—	—	—	—	—	—	—
16	Varese	—	—	8	16	2	14	—	—	—	—	—	—	—	—	10	30	—	—
17	Bolzano	10	6	60	148	2	14	15	211	3	110	3	264	—	—	93	753	4	110
18	Trento	—	—	—	—	—	—	—	—	—	—	—	—	—	—	—	—	—	—
19	Belluno	28	12	127	287	30	218	26	440	8	310	14	874	1	133	234	2.274	18	171
20	Padova	—	—	—	—	—	—	—	—	—	—	—	—	—	—	—	—	—	—
21	Rovigo	—	—	—	—	—	—	—	—	—	—	—	—	—	—	—	—	—	—
22	Treviso	—	—	—	—	—	—	—	—	—	—	—	—	—	—	—	—	—	—
23	Venezia	—	—	—	—	—	—	—	—	—	—	—	—	—	—	—	—	—	—
24	Verona	—	—	3	7	1	7	2	28	—	—	—	—	—	—	6	42	—	—
25	Vicenza	—	—	—	—	—	—	—	—	—	—	—	—	—	—	—	—	—	—
26	Gorizia	—	—	—	—	—	—	—	—	—	—	—	—	—	—	—	—	—	—
27	Udine	110	40	224	663	36	264	25	391	12	460	20	1.449	—	—	427	3.267	24	169
28	Trieste (Territorio di)	—	—	—	—	—	—	—	—	—	—	—	—	—	—	—	—	—	—
29	Genova	32	9	52	135	14	79	21	411	5	168	4	218	—	—	128	1.020	48	430
30	Imperia	—	—	—	—	—	—	—	—	—	—	—	—	—	—	—	—	—	—
31	La Spezia	—	—	—	—	—	—	—	—	—	—	—	—	—	—	—	—	—	—
32	Savona	—	—	—	—	—	—	—	—	—	—	—	—	—	—	—	—	—	—
33	Bologna	—	—	—	—	—	—	—	—	—	—	—	—	—	—	—	—	—	—
34	Ferrara	—	—	—	—	—	—	—	—	—	—	—	—	—	—	—	—	—	—
35	Forlì	—	—	—	—	—	—	—	—	—	—	—	—	—	—	—	—	—	—
36	Modena	—	—	—	—	—	—	—	—	—	—	—	—	—	—	—	—	—	—
37	Parma	—	—	—	—	—	—	—	—	—	—	—	—	—	—	—	—	—	—
38	Piacenza	—	—	—	—	—	—	2	25	—	—	—	—	—	—	2	25	—	—
39	Ravenna	—	—	—	—	—	—	—	—	—	—	—	—	—	—	—	—	—	—
40	Reggio nell'Emilia	—	—	—	—	—	—	—	—	—	—	—	—	—	—	—	—	—	—
41	Arezzo	—	—	—	—	—	—	—	—	—	—	—	—	—	—	—	—	—	—
42	Firenze	—	—	—	—	—	—	—	—	—	—	—	—	—	—	—	—	—	—
43	Grosseto	80	40	222	650	98	707	208	3.995	45	1.939	43	3.233	10	2.200	706	12.764	74	1.528
44	Livorno	18	8	62	145	18	114	54	1.014	11	405	5	294	—	—	168	1.980	52	453
45	Lucca	—	—	5	14	2	15	5	90	1	33	—	—	—	—	13	152	—	—
46	Massa-Carrara	—	—	—	—	—	—	—	—	—	—	—	—	—	—	—	—	—	—
47	Pisa	—	—	—	—	—	—	—	—	—	—	—	—	—	—	—	—	—	—
48	Pistoia	—	—	—	—	—	—	—	—	—	—	—	—	—	—	—	—	—	—
49	Siena	49	37	184	445	69	542	46	879	21	771	4	298	1	147	374	3.119	74	640
50	Perugia	—	—	—	—	—	—	—	—	—	—	—	—	—	—	—	—	—	—
51	Terni	—	—	—	—	—	—	—	—	—	—	—	—	—	—	—	—	—	—
52	Ancona	—	—	—	—	—	—	—	—	—	—	—	—	—	—	—	—	—	—
53	Ascoli Piceno	—	—	—	—	—	—	—	—	—	—	—	—	—	—	—	—	—	—
54	Macerata	—	—	—	—	—	—	—	—	—	—	—	—	—	—	—	—	—	—
55	Pesaro e Urbino	—	—	—	—	—	—	—	—	—	—	—	—	—	—	—	—	—	—
56	Frosinone	—	—	—	—	—	—	—	—	—	—	—	—	—	—	—	—	—	—
57	Latina	—	—	—	—	—	—	—	—	—	—	—	—	—	—	—	—	—	—
58	Rieti	—	—	—	—	—	—	—	—	—	—	—	—	—	—	—	—	—	—
59	Roma	—	—	4	14	21	155	3	71	1	49	—	—	—	—	29	289	7	93
60	Viterbo	—	—	—	—	—	—	—	—	—	—	—	—	—	—	—	—	—	—
61	Campobasso	—	—	—	—	—	—	—	—	—	—	—	—	—	—	—	—	—	—
62	Chieti	—	—	—	—	—	—	—	—	—	—	—	—	—	—	—	—	—	—
63	L'Aquila	—	—	—	—	—	—	—	—	—	—	—	—	—	—	—	—	—	—
64	Pescara	—	—	—	—	—	—	—	—	—	—	—	—	—	—	—	—	—	—
65	Teramo	—	—	—	—	—	—	—	—	—	—	—	—	—	—	—	—	—	—
66	Avellino	—	—	—	—	—	—	—	—	—	—	—	—	—	—	—	—	—	—
67	Benevento	—	—	—	—	—	—	—	—	—	—	—	—	—	—	—	—	—	—
68	Caserta	—	—	—	—	—	—	—	—	—	—	—	—	—	—	—	—	—	—
69	Napoli	—	—	—	—	—	—	—	—	—	—	—	—	—	—	—	—	—	—
70	Salerno	—	—	—	—	—	—	—	—	—	—	—	—	—	—	—	—	—	—
71	Bari	—	—	—	—	—	—	—	—	—	—	—	—	—	—	—	—	—	—
72	Brindisi	—	—	—	—	—	—	—	—	—	—	—	—	—	—	—	—	—	—
73	Foggia	8	2	15	35	3	26	6	108	5	198	2	157	1	101	40	627	—	—
74	Lecce	—	—	—	—	—	—	—	—	—	—	—	—	—	—	—	—	—	—
75	Taranto	—	—	—	—	—	—	—	—	—	—	—	—	—	—	—	—	—	—
76	Matera	—	—	—	—	—	—	—	—	—	—	—	—	—	—	—	—	—	—
77	Potenza	—	—	—	—	—	—	—	—	—	—	—	—	—	—	—	—	—	—
78	Catanzaro	—	—	—	—	—	—	—	—	—	—	—	—	—	—	—	—	—	—
79	Cosenza	—	—	—	—	—	—	—	—	—	—	—	—	—	—	—	—	—	—
80	Reggio di Calabria	—	—	3	7	1	6	1	11	—	—	1	55	—	—	6	79	—	—
81	Agrigento	—	—	—	—	—	—	—	—	—	—	—	—	—	—	—	—	—	—
82	Caltanissetta	—	—	—	—	—	—	—	—	—	—	—	—	—	—	—	—	—	—
83	Catania	—	—	—	—	—	—	—	—	—	—	—	—	—	—	—	—	—	—
84	Enna	—	—	—	—	—	—	—	—	—	—	—	—	—	—	—	—	—	—
85	Messina	—	—	—	—	—	—	—	—	—	—	—	—	—	—	—	—	—	—
86	Palermo	—	—	—	—	—	—	—	—	—	—	—	—	—	—	—	—	—	—
87	Ragusa	—	—	—	—	—	—	—	—	—	—	—	—	—	—	—	—	—	—
88	Siracusa	—	—	—	—	—	—	—	—	—	—	—	—	—	—	—	—	—	—
89	Trapani	—	—	—	—	—	—	—	—	—	—	—	—	—	—	—	—	—	—
90	Cagliari	232	143	1.085	2.701	406	2.836	394	7.115	74	2.902	107	8.207	4					

SEZIONE II — MOTORI E GENERATORI DI ENERGIA ELETTRICA INSTALLATI

Segue Tav. 8 — Motori elettrici, secondo la potenza

B — Provincie, per ramo, classe e sottoclasse di attività economica: ESTRAZ. DI MINERALI NON METALLIFERI (2.02)

N. d'ordine	PROVINCIE	MOTORI ELETTRICI CON POTENZA (kW)														TOTALE MOTORI ELETTRICI			
		fino a 1		da 1 a 5		da 5 a 10		da 10 a 30		da 30 a 50		da 50 a 100		da oltre 100		N	po-tenza	di riserva	
		N	po-tenza	N	po-tenza	N	po-tenza	N	po-tenza	N	po-tenza	N	po-tenza	N	po-tenza			N	po-tenza
1	Alessandria	71	63	242	629	88	659	84	1.421	10	372	4	255	5	1.441	504	4.840	124	1.263
2	Asti	18	11	84	197	21	137	10	138	1	47	—	—	—	—	134	530	4	15
3	Cuneo	67	42	154	340	51	383	68	1.177	12	466	—	—	—	—	352	2.408	35	296
4	Novara	27	20	92	258	51	414	41	679	6	212	1	60	—	—	218	1.643	14	91
5	Torino	94	38	484	1.319	147	1.033	153	2.445	28	1.037	15	1.088	4	479	925	7.439	116	1.131
6	Vercelli	9	8	65	165	29	228	27	439	2	78	2	167	—	—	134	1.085	14	103
7	Aosta (Valle di)	67	27	127	360	64	447	58	1.010	17	687	14	963	7	794	354	4.288	12	148
8	Bergamo	153	71	226	583	64	476	69	962	9	348	4	235	—	—	525	2.675	29	190
9	Brescia	31	17	135	358	51	358	50	842	4	145	4	282	—	—	275	2.002	19	127
10	Como	47	38	96	273	35	265	66	1.154	7	249	9	723	1	121	261	2.823	20	188
11	Cremona	7	6	38	102	4	27	4	109	—	—	—	—	—	—	53	244	4	10
12	Mantova	2	1	7	18	13	84	6	144	1	45	—	—	—	—	29	292	1	3
13	Milano	80	59	301	846	98	695	86	1.414	17	639	15	1.042	1	105	598	4.800	40	399
14	Pavia	22	18	49	139	16	120	5	114	2	66	1	74	—	—	95	531	16	94
15	Vandrio	39	23	73	216	25	177	31	537	2	66	—	—	—	—	170	1.019	3	23
16	Varese	16	11	50	138	33	233	19	303	2	78	2	127	—	—	122	890	1	10
17	Bolzano	1	1	18	49	5	43	13	210	1	33	—	—	—	—	38	336	—	—
18	Trento	12	9	56	153	21	150	26	459	4	138	6	316	—	—	125	1.225	2	3
19	Belluno	11	7	28	69	7	53	9	155	1	40	—	—	—	—	56	324	5	7
20	Padova	7	6	35	81	30	204	25	411	3	90	—	—	—	—	100	792	10	95
21	Rovigo	58	40	75	169	28	179	122	2.715	238	7.621	67	3.752	23	3.342	611	17.818	107	6.127
22	Treviso	5	4	34	104	21	137	20	421	3	112	—	—	—	—	83	778	1	9
23	Venezia	1	—	—	9	—	—	6	130	2	74	—	—	—	—	14	213	2	49
24	Verona	21	17	40	117	16	132	19	373	—	—	—	—	—	—	96	639	9	33
25	Vicenza	43	34	142	374	35	261	80	1.405	2	66	—	—	—	—	302	2.140	41	267
26	Gorizia	—	—	9	29	4	26	6	88	—	—	—	—	—	—	19	143	1	5
27	Udine	11	9	46	133	31	223	36	536	4	181	3	231	—	—	131	1.313	44	648
28	Trieste (Territorio di)	6	5	89	252	33	234	40	699	5	197	—	—	—	—	173	1.387	17	156
29	Genova	58	49	227	609	54	387	88	1.465	1	50	1	55	—	—	429	2.615	41	270
30	Imperia	—	—	1	2	—	—	2	33	—	—	—	—	—	—	5	51	—	—
31	La Spezia	7	7	27	82	31	231	63	807	—	—	4	363	—	—	132	1.490	13	124
32	Savona	2	2	81	209	21	151	47	763	8	266	—	—	—	—	159	1.391	25	195
33	Bologna	17	10	82	253	59	462	36	592	5	195	1	70	—	—	200	1.582	21	278
34	Ferrara	43	29	68	168	13	110	44	955	20	861	33	2.388	3	426	224	4.937	64	1.249
35	Forlì	18	12	51	148	22	151	40	723	10	402	1	51	2	220	144	1.707	13	302
36	Modena	19	17	64	232	7	45	27	427	16	551	1	59	1	101	135	1.432	12	229
37	Parma	61	32	107	265	37	281	45	841	6	234	17	985	—	—	273	2.638	46	473
38	Piacenza	35	25	107	322	35	278	38	615	15	615	7	416	3	360	240	2.631	31	350
39	Ravenna	3	2	42	139	7	53	7	110	1	35	—	—	—	—	60	339	—	—
40	Reggio nell'Emilia	3	3	57	201	9	50	14	262	2	68	—	—	—	—	85	584	4	40
41	Arezzo	33	21	247	542	65	434	77	1.231	15	580	5	347	3	324	445	3.479	121	1.445
42	Firenze	35	22	112	273	24	152	22	334	11	524	8	678	—	—	212	1.983	19	312
43	Grosseto	45	37	199	620	90	656	93	1.647	35	1.296	25	1.748	12	2.180	499	8.184	59	1.709
44	Livorno	39	29	87	207	45	286	40	682	15	536	8	552	4	640	238	2.932	12	190
45	Lucca	24	12	68	219	96	709	104	1.820	7	277	3	173	—	—	302	3.210	14	165
46	Massa-Carrara	34	15	155	472	147	1.216	195	3.002	7	256	1	55	—	—	539	5.016	29	291
47	Pisa	13	10	149	402	31	217	95	1.642	8	331	3	183	—	—	299	2.785	27	506
48	Pistoia	1	1	11	28	7	56	2	25	—	—	—	—	—	—	21	110	—	—
49	Siena	56	35	221	527	91	673	76	1.181	2	69	—	—	—	—	446	2.485	65	439
50	Perugia	16	14	231	543	155	1.092	136	1.955	8	249	12	726	8	1.231	566	5.810	16	283
51	Terni	28	22	38	95	11	84	16	236	5	170	—	—	—	—	98	607	27	190
52	Ancona	10	7	40	114	19	130	39	645	4	160	5	343	6	836	123	2.235	7	239
53	Ascoli Piceno	—	—	1	2	—	—	—	—	—	—	—	—	—	—	1	2	—	—
54	Macerata	6	4	3	9	2	17	2	40	—	—	—	—	—	—	13	70	1	1
55	Pesaro e Urbino	5	2	32	90	34	232	44	768	9	387	9	616	6	762	139	2.857	38	779
56	Frosinone	19	10	29	68	16	107	6	85	1	35	—	—	—	—	71	305	1	6
57	Latina	3	2	21	55	14	116	23	377	—	—	—	—	—	—	61	550	—	—
58	Rieti	—	—	—	—	—	—	—	—	—	—	—	—	—	—	—	—	—	—
59	Roma	53	35	332	900	161	1.239	222	3.598	24	852	6	379	—	—	798	7.003	53	360
60	Viterbo	23	17	77	201	29	223	31	552	3	115	3	179	—	—	166	1.287	20	117
61	Campobasso	—	—	—	—	1	10	—	—	—	—	—	—	—	—	1	10	—	—
62	Chieti	3	3	4	15	8	60	—	—	—	—	—	—	—	—	15	78	1	6
63	L'Aquila	1	1	5	22	16	101	7	91	1	50	—	—	—	—	30	265	6	36
64	Pescara	29	16	89	248	32	218	44	801	8	282	12	748	—	—	214	2.313	65	665
65	Teramo	—	—	—	—	—	—	—	—	—	—	—	—	—	—	—	—	—	—
66	Avellino	12	9	31	96	17	138	20	382	2	86	10	755	4	480	96	1.946	11	368
67	Benevento	—	—	4	14	—	—	2	30	—	—	—	—	—	—	6	44	1	2
68	Caserta	15	8	4	13	3	21	2	31	5	195	—	—	—	—	29	268	2	65
69	Napoli	2	1	31	79	15	108	27	490	3	97	1	77	1	150	80	1.002	2	88
70	Salerno	1	—	3	10	—	—	2	44	—	—	—	—	—	—	6	54	1	22
71	Bari	7	4	40	150	36	248	9	137	3	114	1	88	—	—	96	741	12	86
72	Brindisi	—	—	2	5	8	62	9	147	—	—	—	—	—	—	19	214	—	—
73	Foggia	10	3	40	118	19	129	32	401	—	—	6	360	—	—	107	1.011	23	230
74	Lecce	1	1	5	13	1	7	5	61	—	—	—	—	—	—	12	82	—	—
75	Taranto	—	—	1	2	2	16	13	240	—	—	—	—	—	—	16	258	1	20
76	Matera	—	—	4	11	4	26	5	78	—	—	—	—	—	—	13	115	1	7
77	Potenza	3	2	6	12	5	28	3	32	2	79	—	—	—	—	19	153	—	—
78	Catanzaro	—	—	10	30	4	29	17	241	3	107	—	—	—	—	34	407	9	101
79	Cosenza	—	—	4	6	2	17	7	137	—	—	—	—	—	—	13	160	3	56
80	Reggio di Calabria	—	—	—	—	—	—	1	11	1	44	—	—	—	—	2	55	—	—
81	Agrigento	10	9	79	204	45	317	72	1.238	26	987	4	236	—	—	236	2.991	57	729
82	Caltanissetta																		

SEZIONE II — MOTORI E GENERATORI DI ENERGIA ELETTRICA INSTALLATI

Segue Tav. 8 — Motori elettrici, secondo la potenza

B — Provincie, per ramo, classe e sottoclasse di attività economica: ESTRAZ. DI ALTRI MINERALI NON METALLIFERI (2.02.C)

N. d'ordine	PROVINCIE	MOTORI ELETTRICI CON POTENZA (kW)												TOTALE MOTORI ELETTRICI					
		fino a 1		da 1 a 5		da 5 a 10		da 10 a 30		da 30 a 50		da 50 a 100		da oltre 100		N	po-tenza	di riserva	
		N	po-tenza	N	po-tenza	N	po-tenza	N	po-tenza	N	po-tenza	N	po-tenza	N	po-tenza			N	po-tenza
1	Alessandria	63	55	160	404	51	403	33	739	7	257	3	200	5	1.441	322	3.499	109	1.192
2	Asti	7	5	56	136	11	79	7	105	1	47	—	—	—	—	82	372	4	15
3	Cunco	40	22	110	200	22	161	30	472	5	185	—	—	—	—	207	1.040	24	195
4	Novara	14	10	19	53	14	119	2	33	—	—	—	—	—	—	49	215	5	10
5	Torino	76	26	361	992	110	760	90	1.385	20	799	11	796	4	479	672	5.237	103	1.014
6	Vercelli	1	1	31	74	3	23	6	95	—	—	1	100	—	—	42	293	1	7
7	Aosta (Valle di)	6	4	17	41	4	31	13	251	4	146	2	136	—	—	46	609	4	47
8	Bergamo	145	64	135	309	32	230	33	443	6	235	3	173	—	—	354	1.454	16	111
9	Brescia	29	15	75	193	19	112	27	431	1	32	4	282	—	—	155	1.065	14	108
10	Como	19	18	28	73	12	84	26	485	3	105	9	723	1	121	98	1.609	1	13
11	Cremona	—	—	—	—	—	—	—	—	—	—	—	—	—	—	—	—	—	—
12	Mantova	—	—	—	—	3	22	1	18	—	—	—	—	—	—	4	40	—	—
13	Milano	1	1	3	8	—	—	—	—	—	—	—	—	—	—	4	9	—	—
14	Pavia	19	15	39	107	6	41	—	—	—	—	1	74	—	—	65	237	12	33
15	Sondrio	15	14	6	18	5	36	15	287	1	31	—	—	—	—	42	386	—	—
16	Varese	2	2	3	15	5	41	3	40	—	—	—	—	—	—	13	98	—	—
17	Bolzano	—	—	1	2	—	—	2	22	—	—	—	—	—	—	3	24	—	—
18	Trento	3	3	32	89	10	59	18	349	—	—	6	316	—	—	69	816	2	3
19	Belluno	8	5	14	31	1	10	2	48	—	—	—	—	—	—	25	94	5	7
20	Padova	—	—	—	—	—	—	—	—	—	—	—	—	—	—	—	—	—	—
21	Rovigo	—	—	—	—	—	—	—	—	—	—	—	—	—	—	—	—	—	—
22	Treviso	—	—	2	4	—	—	—	—	—	—	—	—	—	—	2	4	—	—
23	Venezia	—	—	—	—	—	—	—	—	—	—	—	—	—	—	—	—	—	—
24	Verona	—	—	1	2	—	—	—	—	—	—	—	—	—	—	1	2	—	—
25	Vicenza	28	21	89	247	17	129	47	798	2	66	—	—	—	—	183	1.261	16	113
26	Gorizia	—	—	—	—	—	—	—	—	—	—	—	—	—	—	—	—	—	—
27	Udine	7	5	6	15	6	47	—	—	—	—	—	—	—	—	19	67	—	—
28	Trieste (Territorio di)	—	—	—	—	—	—	—	—	—	—	—	—	—	—	—	—	—	—
29	Genova	2	2	38	66	—	—	15	340	1	50	—	—	—	—	56	458	16	140
30	Imperia	—	—	—	—	—	—	—	—	—	—	—	—	—	—	—	—	—	—
31	La Spezia	—	—	—	—	—	—	—	—	—	—	—	—	—	—	—	—	—	—
32	Savona	1	1	14	33	1	10	6	112	1	37	—	—	—	—	23	193	2	3
33	Bologna	1	1	6	18	5	39	1	17	—	—	—	—	—	—	13	75	—	—
34	Ferrara	2	1	15	46	5	41	5	92	1	43	—	—	—	—	28	223	10	116
35	Forlì	15	9	27	77	14	98	20	375	8	334	1	51	2	220	87	1.164	11	297
36	Modena	—	—	—	—	—	—	—	—	—	—	—	—	—	—	—	—	—	—
37	Parma	37	17	35	86	11	83	9	236	—	—	16	923	—	—	108	1.345	7	140
38	Piacenza	3	3	13	32	2	13	3	56	2	62	1	51	—	—	24	217	5	43
39	Ravenna	—	—	30	100	6	45	2	38	1	35	—	—	—	—	39	218	—	—
40	Reggio nell'Emilia	—	—	—	—	—	—	—	—	—	—	—	—	—	—	—	—	—	—
41	Arezzo	4	2	15	29	2	14	3	47	—	—	—	—	—	—	24	92	—	—
42	Firenze	13	10	25	44	5	26	1	11	—	—	—	—	—	—	44	91	7	11
43	Grosseto	24	23	68	204	35	233	54	944	19	736	13	980	8	1.560	221	4.680	54	1.596
44	Livorno	37	27	74	176	33	205	29	507	7	248	5	340	3	493	188	1.996	7	93
45	Lucca	16	8	15	35	6	42	12	199	4	156	—	—	—	—	53	440	11	105
46	Massa-Carrara	6	3	15	25	6	48	7	104	—	—	—	—	—	—	34	180	4	47
47	Pisa	12	9	127	344	24	167	81	1.399	7	286	3	183	—	—	254	2.388	26	484
48	Pistoia	—	—	2	5	2	20	2	25	—	—	—	—	—	—	6	50	—	—
49	Siena	37	21	19	42	7	46	3	70	—	—	—	—	—	—	66	179	9	95
50	Perugia	—	—	6	10	2	15	2	30	—	—	—	—	—	—	10	55	—	—
51	Terni	9	5	8	17	—	—	—	—	—	—	—	—	—	—	17	22	4	4
52	Ancona	9	6	27	77	18	120	23	358	3	123	5	343	6	836	91	1.863	1	180
53	Ascoli Piceno	—	—	—	—	—	—	—	—	—	—	—	—	—	—	—	—	—	—
54	Macerata	2	2	—	—	—	—	—	—	—	—	—	—	—	—	2	2	—	—
55	Pesaro e Urbino	5	2	32	90	34	232	44	768	9	387	9	616	6	762	139	2.857	38	779
56	Frosinone	19	10	24	49	8	49	1	10	1	35	—	—	—	—	53	153	—	—
57	Latina	2	1	—	—	1	10	1	20	—	—	—	—	—	—	4	31	—	—
58	Rieti	—	—	—	—	—	—	—	—	—	—	—	—	—	—	—	—	—	—
59	Roma	23	14	37	94	8	59	2	40	1	35	—	—	—	—	71	242	1	3
60	Viterbo	10	6	37	81	11	93	11	194	3	115	3	179	—	—	75	668	16	112
61	Campobasso	—	—	—	—	—	—	—	—	—	—	—	—	—	—	—	—	—	—
62	Chieti	3	3	—	—	—	—	—	—	—	—	—	—	—	—	3	3	—	—
63	L'Aquila	—	—	3	15	—	—	4	50	1	50	—	—	—	—	8	115	—	—
64	Pescara	29	16	75	191	32	218	43	771	8	282	12	748	—	—	199	2.226	65	665
65	Teramo	—	—	—	—	—	—	—	—	—	—	—	—	—	—	—	—	—	—
66	Avellino	12	9	30	92	12	93	18	359	2	86	10	755	4	480	88	1.874	11	368
67	Benevento	—	—	4	14	—	—	—	—	—	—	—	—	—	—	4	14	1	2
68	Caserta	15	8	4	13	—	—	—	—	—	—	—	—	—	—	19	21	—	—
69	Napoli	2	1	10	30	2	18	4	78	1	37	1	77	1	150	21	391	1	77
70	Salerno	1	—	—	—	—	—	—	—	—	—	—	—	—	—	1	—	—	—
71	Bari	2	—	1	3	1	8	5	83	3	114	1	88	—	—	13	296	1	35
72	Brindisi	—	—	—	—	—	—	—	—	—	—	—	—	—	—	—	—	—	—
73	Foggia	10	3	23	59	16	110	30	363	—	—	6	360	—	—	85	895	23	230
74	Lecco	—	—	—	—	—	—	—	—	—	—	—	—	—	—	—	—	—	—
75	Taranto	—	—	—	—	—	—	—	—	—	—	—	—	—	—	—	—	—	—
76	Matera	—	—	4	11	4	26	5	78	—	—	—	—	—	—	13	115	1	7
77	Potenza	—	—	—	—	—	—	—	—	—	—	—	—	—	—	—	—	—	—
78	Catanzaro	—	—	8	25	1	8	12	169	2	67	—	—	—	—	23	269	6	58
79	Cosenza	—	—	4	6	2	17	7	137	—	—	—	—	—	—	13	160	3	56
80	Reggio di Calabria	—	—	—	—	—	—	1	11	—	—	—	—	—	—	2	55	—	—
81	Agrigento	10	9	79	204	45	317	72	1.238	26	987	4	236	—	—	236	2.991	57	729
82	Caltanissetta	9	7	65	197	35	270	91	1.688	14	582	13	841	2	220	229	3.805	57	938
83	Catania	3	2	1	2	—	—	—	—	—	—	—	—	—	—	4	4	—	—
84	Enna	7	5	69															

SEZIONE III — PERSONALE IN FORZA ; ORE DI LAVORO E RELATIVE SPESE

TAV. 9 — Personale operaio e manovali in forza in ciascun mese del 1950

A — Stato e Regioni, per ramo, classe, sottoclasse e categoria di attività economica

N. classificazione	RAMO, CLASSI, SOTTOCLASSI E CATEGORIE DI ATTIVITA' ECONOMICA	M E S I											
		Gennaio	Febbraio	Marzo	Aprile	Maggio	Giugno	Luglio	Agosto	Settembre	Ottobre	Novembre	Dicembre
ITALIA													
2.01.01	Miniere di minerali di ferro . . .	6.477	6.484	6.491	6.569	6.534	6.555	6.552	6.481	6.484	6.473	6.434	6.366
2.01.02	Min. di miner. metallif. non ferrosi	12.166	13.018	12.881	12.821	12.736	12.685	12.716	12.814	12.794	12.809	13.035	13.063
2.01.03	Ricerche di minerali metalliferi . .	132	131	152	144	159	165	172	162	170	171	183	175
2.01	Estrazione di minerali metalliferi	18.775	19.633	19.524	19.534	19.429	19.405	19.440	19.457	19.448	19.453	19.652	19.604
2.02. A	ESTRAZIONE DI COMBUSTIBILI FOSSILI	21.597	20.619	20.668	20.574	20.493	20.492	21.366	21.945	21.741	21.860	21.913	21.991
2.02.01	Min. di comb. fossili e cave di torba	19.002	17.984	17.890	17.802	17.708	17.634	18.445	18.945	18.658	18.746	18.767	18.847
2.02.02	Min. di combust. liquidi e gassosi	2.497	2.532	2.671	2.664	2.664	2.736	2.804	2.883	2.943	2.956	2.965	2.963
2.02.03	Ricerche di combustibili	98	103	107	108	121	122	117	117	140	158	181	181
2.02. B	ESTR. MARMO E ALTRI MAT. DA COSTR.	15.897	17.378	19.515	20.650	21.824	22.792	23.582	23.681	23.637	23.069	22.351	20.583
2.02.04	Cave di marmo e pietre affini . . .	10.907	11.820	13.154	13.980	14.509	14.966	15.206	15.190	15.346	15.320	14.994	13.876
2.02.05	Cave di sabbia, ghiaia e pietrisco	4.990	5.558	6.361	6.670	7.315	7.826	8.376	8.491	8.291	7.749	7.357	6.707
2.02. C	ESTR. DI ALTRI MINERALI NON METALL.	25.079	25.625	26.054	26.938	27.666	28.082	29.142	29.706	29.693	28.722	27.177	26.768
2.02.06	Miniere di solfo	11.867	11.974	11.999	12.219	12.263	12.323	12.379	12.077	12.401	12.457	12.560	12.644
2.02.07	Cave e miniere di minerali non metalliferi non altrove classificati . .	9.682	10.016	10.122	10.426	10.803	10.953	11.141	11.272	11.172	10.907	10.702	10.464
2.02.08	Estraz. di sale marino e di ebolliz.	2.325	2.387	2.444	2.758	2.824	2.766	3.254	3.953	3.932	3.525	2.329	2.237
2.02.09	Sorgenti di acque minerali	1.015	1.028	1.240	1.265	1.490	1.743	2.068	2.078	1.843	1.451	1.217	1.101
2.02.10	Ricerche di minerali non metalliferi	190	220	249	270	286	297	300	326	345	382	369	322
2.02	Estr. di minerali non metalliferi	62.573	63.622	66.237	68.162	69.983	71.366	74.090	75.332	75.071	73.651	71.441	69.342
2	INDUSTRIE ESTRATTIVE	81.348	83.255	85.761	87.696	89.412	90.771	93.530	94.789	94.519	93.104	91.093	88.946
PIEMONTE													
2.01.01	Miniere di minerali di ferro . . .	153	141	141	143	147	147	146	144	147	147	148	147
2.01.02	Min. di miner. metallif. non ferrosi	518	508	501	495	484	473	455	442	437	444	444	443
2.01.03	Ricerche di minerali metalliferi . .	9	6	8	8	10	9	9	9	9	9	9	9
2.01	Estrazione di minerali metalliferi	680	655	650	646	641	629	610	595	593	600	601	599
2.02. A	ESTRAZIONE DI COMBUSTIBILI FOSSILI	—	—	—	—	—	—	—	—	—	—	—	—
2.02.01	Min. di comb. fossili e cave di torba	—	—	—	—	—	—	—	—	—	—	—	—
2.02.02	Min. di combust. liquidi e gassosi	—	—	—	—	—	—	—	—	—	—	—	—
2.02.03	Ricerche di combustibili	—	—	—	—	—	—	—	—	—	—	—	—
2.02. B	ESTR. MARMO E ALTRI MAT. DA COSTR.	1.105	1.245	1.675	1.825	1.988	2.100	2.314	2.427	2.455	2.284	2.141	1.836
2.02.04	Cave di marmo e pietre affini . . .	549	594	794	892	931	976	1.021	1.046	1.071	1.038	990	809
2.02.05	Cave di sabbia, ghiaia e pietrisco	556	651	881	933	1.057	1.124	1.293	1.381	1.384	1.246	1.151	1.027
2.02. C	ESTR. DI ALTRI MINERALI NON METALL.	1.698	1.797	1.904	1.969	1.994	2.045	2.066	2.062	1.996	1.967	1.978	1.958
2.02.06	Miniere di solfo	—	—	—	—	—	—	—	—	—	—	—	—
2.02.07	Cave e miniere di minerali non metalliferi non altrove classificati . .	1.581	1.668	1.749	1.793	1.807	1.825	1.836	1.831	1.774	1.765	1.748	1.737
2.02.08	Estraz. di sale marino e di ebolliz.	—	—	—	—	—	—	—	—	—	—	—	—
2.02.09	Sorgenti di acque minerali	107	114	140	163	175	208	218	218	209	189	177	108
2.02.10	Ricerche di minerali non metalliferi	10	15	15	13	12	12	12	13	13	13	13	13
2.02	Estr. di minerali non metalliferi	2.803	3.042	3.579	3.794	3.982	4.145	4.380	4.489	4.451	4.251	4.079	3.694
2	INDUSTRIE ESTRATTIVE	3.483	3.697	4.229	4.440	4.623	4.774	4.990	5.084	5.044	4.851	4.680	4.293
VALLE D' AOSTA													
2.01.01	Miniere di minerali di ferro . . .	730	728	726	725	754	755	756	752	751	749	745	748
2.01.02	Min. di miner. metallif. non ferrosi	7	7	7	7	7	7	7	7	7	7	7	7
2.01.03	Ricerche di minerali metalliferi . .	3	3	3	1	1	1	1	1	1	1	1	1
2.01	Estrazione di minerali metalliferi	740	738	736	733	762	763	764	760	759	757	753	756
2.02. A	ESTRAZIONE DI COMBUSTIBILI FOSSILI	817	815	808	803	801	797	795	792	769	780	789	786
2.02.01	Min. di comb. fossili e cave di torba	817	815	808	803	801	797	795	792	769	780	789	786
2.02.02	Min. di combust. liquidi e gassosi	—	—	—	—	—	—	—	—	—	—	—	—
2.02.03	Ricerche di combustibili	—	—	—	—	—	—	—	—	—	—	—	—
2.02. B	ESTR. MARMO E ALTRI MAT. DA COSTR.	105	144	181	212	262	277	296	308	314	299	239	200
2.02.04	Cave di marmo e pietre affini . . .	83	118	149	177	224	227	244	257	270	255	195	148
2.02.05	Cave di sabbia, ghiaia e pietrisco	22	26	32	35	38	50	52	46	44	44	44	52
2.02. C	ESTR. DI ALTRI MINERALI NON METALL.	112	133	137	137	138	137	145	149	160	157	151	154
2.02.06	Miniere di solfo	—	—	—	—	—	—	—	—	—	—	—	—
2.02.07	Cave e miniere di minerali non metalliferi non altrove classificati . .	89	92	92	92	92	91	92	96	109	97	87	90
2.02.08	Estraz. di sale marino e di ebolliz.	—	—	—	—	—	—	—	—	—	—	—	—
2.02.09	Sorgenti di acque minerali	—	—	—	—	—	—	—	—	—	—	—	—
2.02.10	Ricerche di minerali non metalliferi	23	41	45	45	46	46	53	53	51	60	64	64
2.02	Estr. di minerali non metalliferi	1.034	1.092	1.126	1.152	1.201	1.211	1.236	1.244	1.243	1.236	1.179	1.140
2	INDUSTRIE ESTRATTIVE	1.774	1.830	1.862	1.885	1.963	1.974	2.000	2.004	2.002	1.993	1.932	1.896

SEZIONE III — PERSONALE IN FORZA; ORE DI LAVORO E RELATIVE SPESE

Segue Tav. 9 — *Personale operaio e manovali in forza in ciascun mese del 1950*

A — Stato e Regioni, per ramo, classe, sottoclasse e categoria di attività economica

N. classificazione	RAMO, CLASSI, SOTTOCLASSI E CATEGORIE DI ATTIVITA' ECONOMICA	M E S I											
		Gennaio	Febbraio	Marzo	Aprile	Maggio	Giugno	Luglio	Agosto	Settembre	Ottobre	Novembre	Dicembre
L O M B A R D I A													
2.01.01	Miniere di minerali di ferro . . .	304	338	329	310	314	311	313	289	280	275	264	186
2.01.02	Min. di miner. metallif. non ferrosi	718	733	759	760	771	770	774	758	762	760	766	754
2.01.03	Ricerche di minerali metalliferi . .	—	—	—	—	—	—	—	—	—	—	—	—
2.01	Estrazione di minerali metalliferi	1.022	1.071	1.088	1.070	1.085	1.081	1.087	1.047	1.042	1.035	1.030	940
2.02. A	ESTRAZIONE DI COMBUSTIBILI FOSSILI	412	417	435	434	436	505	542	585	603	653	666	678
2.02.01	Min. di comb. fossili e cave di torba	71	72	72	72	72	72	78	81	77	77	79	78
2.02.02	Min. di combust. liquidi e gassosi	311	310	326	325	324	395	426	466	486	536	534	548
2.02.03	Ricerche di combustibili	30	35	37	37	40	38	38	38	40	40	53	52
2.02. B	ESTR. MARMO E ALTRI MAT. DA COSTR.	1.939	2.195	2.477	2.727	2.948	3.016	3.222	3.241	3.165	3.020	2.864	2.609
2.02.04	Cave di marmo e pietre affini . . .	971	1.083	1.162	1.254	1.309	1.330	1.318	1.319	1.310	1.327	1.322	1.253
2.02.05	Cave di sabbia, ghiaia e pietrisco	968	1.112	1.315	1.473	1.639	1.686	1.904	1.922	1.855	1.693	1.542	1.356
2.02. C	ESTR. DI ALTRI MINERALI NON METALL.	1.400	1.456	1.578	1.620	1.817	1.966	2.106	2.105	1.954	1.778	1.614	1.661
2.02.06	Miniere di solfo	—	—	—	—	—	—	—	—	—	—	—	—
2.02.07	Cave e miniere di minerali non metalliferi non altrove classificati	1.092	1.127	1.150	1.190	1.280	1.310	1.301	1.299	1.261	1.227	1.210	1.257
2.02.08	Estraz. di sale marino e di ebolliz.	—	—	—	—	—	—	—	—	—	—	—	—
2.02.09	Sorgenti di acque minerali	308	329	428	430	533	652	801	802	689	547	400	397
2.02.10	Ricerche di minerali non metalliferi	—	—	—	—	4	4	4	4	4	4	4	7
2.02	Estr. di minerali non metalliferi	3.751	4.068	4.490	4.781	5.201	5.487	5.870	5.931	5.722	5.451	5.144	4.948
2	INDUSTRIE ESTRATTIVE	4.773	5.139	5.578	5.851	6.286	6.568	6.957	6.978	6.764	6.486	6.174	5.888
T R E N T I N O - A L T O A D I G E													
2.01.01	Miniere di minerali di ferro . . .	—	—	—	—	—	—	—	—	—	—	—	—
2.01.02	Min. di miner. metallif. non ferrosi	269	274	267	273	268	279	310	309	320	330	313	306
2.01.03	Ricerche di minerali metalliferi . .	19	21	18	22	20	19	22	18	17	19	19	14
2.01	Estrazione di minerali metalliferi	288	295	285	295	288	298	332	327	337	349	332	320
2.02. A	ESTRAZIONE DI COMBUSTIBILI FOSSILI	1	1	1	12	33	33	57	60	65	20	10	1
2.02.01	Min. di comb. fossili e cave di torba	1	1	1	12	33	33	57	60	65	20	10	1
2.02.02	Min. di combust. liquidi e gassosi	—	—	—	—	—	—	—	—	—	—	—	—
2.02.03	Ricerche di combustibili	—	—	—	—	—	—	—	—	—	—	—	—
2.02. B	ESTR. MARMO E ALTRI MAT. DA COSTR.	154	395	957	1.150	1.305	1.349	1.385	1.380	1.371	1.366	1.222	660
2.02.04	Cave di marmo e pietre affini . . .	121	319	813	981	1.103	1.120	1.140	1.154	1.142	1.141	1.064	611
2.02.05	Cave di sabbia, ghiaia e pietrisco	33	76	144	169	202	229	245	226	229	225	158	49
2.02. C	ESTR. DI ALTRI MINERALI NON METALL.	388	384	393	419	448	469	478	497	512	513	472	446
2.02.06	Miniere di solfo	—	—	—	—	—	—	—	—	—	—	—	—
2.02.07	Cave e miniere di minerali non metalliferi non altrove classificati	387	383	392	415	441	462	471	488	503	504	463	437
2.02.08	Estraz. di sale marino e di ebolliz.	—	—	—	—	—	—	—	—	—	—	—	—
2.02.09	Sorgenti di acque minerali	1	1	1	1	1	1	1	1	1	1	1	1
2.02.10	Ricerche di minerali non metalliferi	—	—	—	3	6	6	6	8	8	8	8	8
2.02	Estr. di minerali non metalliferi	543	780	1.351	1.581	1.786	1.851	1.920	1.937	1.948	1.899	1.704	1.107
2	INDUSTRIE ESTRATTIVE	831	1.075	1.636	1.876	2.074	2.149	2.252	2.264	2.285	2.248	2.036	1.427
V E N E T O													
2.01.01	Miniere di minerali di ferro . . .	215	214	213	214	216	220	222	209	208	205	209	209
2.01.02	Min. di miner. metallif. non ferrosi	173	171	175	198	222	243	239	246	261	236	246	229
2.01.03	Ricerche di minerali metalliferi . .	13	16	14	14	15	16	17	17	17	16	16	16
2.01	Estrazione di minerali metalliferi	401	401	402	426	453	479	478	472	486	457	471	454
2.02. A	ESTRAZIONE DI COMBUSTIBILI FOSSILI	822	829	878	878	890	830	824	829	823	821	818	838
2.02.01	Min. di comb. fossili e cave di torba	83	94	103	103	105	103	106	105	106	106	104	109
2.02.02	Min. di combust. liquidi e gassosi	730	726	766	775	775	717	708	714	708	702	699	714
2.02.03	Ricerche di combustibili	9	9	9	9	10	10	10	10	9	13	15	15
2.02. B	ESTR. MARMO E ALTRI MAT. DA COSTR.	1.465	1.529	1.672	1.726	1.826	1.967	2.027	1.957	1.955	1.853	1.825	1.694
2.02.04	Cave di marmo e pietre affini . . .	797	846	878	911	976	1.036	1.053	1.049	1.064	994	985	851
2.02.05	Cave di sabbia, ghiaia e pietrisco	668	683	794	815	850	931	974	908	891	859	840	843
2.02. C	ESTR. DI ALTRI MINERALI NON METALL.	470	469	532	536	542	562	575	597	595	603	577	483
2.02.06	Miniere di solfo	—	—	—	—	—	—	—	—	—	—	—	—
2.02.07	Cave e miniere di minerali non metalliferi non altrove classificati	463	461	504	505	507	521	533	556	554	551	526	454
2.02.08	Estraz. di sale marino e di ebolliz.	—	—	—	—	—	—	—	—	—	—	—	—
2.02.09	Sorgenti di acque minerali	—	—	—	—	—	7	7	7	7	—	—	—
2.02.10	Ricerche di minerali non metalliferi	7	8	28	31	35	34	35	34	34	52	51	29
2.02	Estr. di minerali non metalliferi	2.757	2.827	3.082	3.140	3.258	3.359	3.426	3.383	3.373	3.277	3.220	3.015
2	INDUSTRIE ESTRATTIVE	3.158	3.228	3.484	3.566	3.711	3.838	3.904	3.855	3.859	3.734	3.691	3.469

SEZIONE III — PERSONALE IN FORZA; ORE DI LAVORO E RELATIVE SPESE

Segue Tav. 9 — *Personale operaio e manovali in forza in ciascun mese del 1950*

A — Stato e Regioni, per ramo, classe, sottoclasse e categoria di attività economica

N. classificazione	RAMO, CLASSI, SOTTOCLASSI E CATEGORIE DI ATTIVITA' ECONOMICA	M E S I											
		Gennaio	Febbraio	Marzo	Aprile	Maggio	Giugno	Luglio	Agosto	Settembre	Ottobre	Novembre	Dicembre
FRIULI-VENEZIA GIULIA													
2.01.01	Miniere di minerali di ferro . . .	—	—	—	—	—	—	—	—	—	—	—	—
2.01.02	Min. di miner. metallif. non ferrosi	1.050	1.043	1.057	1.077	1.092	1.105	1.106	1.107	1.107	1.110	1.115	1.083
2.01.03	Ricerche di minerali metalliferi . .	—	—	—	—	—	—	—	—	—	—	—	—
2.01	Estrazione di minerali metalliferi	1.050	1.043	1.057	1.077	1.092	1.105	1.106	1.107	1.107	1.110	1.115	1.083
2.02. A	ESTRAZIONE DI COMBUSTIBILI FOSSILI	239	237	238	233	228	224	220	218	216	214	213	210
2.02.01	Min. di comb. fossili e cave di torba	239	237	238	233	228	224	220	218	216	214	213	210
2.02.02	Min. di combust. liquidi e gassosi	—	—	—	—	—	—	—	—	—	—	—	—
2.02.03	Ricerche di combustibili	—	—	—	—	—	—	—	—	—	—	—	—
2.02. B	ESTR. MARMO E ALTRI MAT. DA COSTR.	91	87	134	140	174	237	259	260	265	240	209	137
2.02.04	Cave di marmo e pietre affini . . .	22	24	29	42	65	107	118	117	117	83	74	23
2.02.05	Cave di sabbia, ghiaia e pietrisco	69	63	105	98	109	130	141	143	148	157	135	109
2.02. C	ESTR. DI ALTRI MINERALI NON METALL.	54	56	56	60	64	65	62	64	68	68	68	69
2.02.06	Miniere di solfo	—	—	—	—	—	—	—	—	—	—	—	—
2.02.07	Cave e miniere di minerali non metalliferi non altrove classificati .	—	—	—	—	—	—	—	—	—	—	—	—
2.02.08	Estraz. di sale marino e di ebolliz.	54	56	56	60	64	65	62	64	68	68	68	69
2.02.09	Sorgenti di acque minerali	—	—	—	—	—	—	—	—	—	—	—	—
2.02.10	Ricerche di minerali non metalliferi	—	—	—	—	—	—	—	—	—	—	—	—
2.02	Estr. di minerali non metalliferi	384	380	428	433	466	526	541	542	549	522	490	416
2	INDUSTRIE ESTRATTIVE	1.434	1.423	1.485	1.510	1.558	1.631	1.647	1.649	1.656	1.632	1.605	1.499
TERRITORIO DI TRIESTE													
2.01.01	Miniere di minerali di ferro . . .	1	1	1	1	1	1	1	1	1	1	1	1
2.01.02	Min. di miner. metallif. non ferrosi	—	—	—	—	—	—	—	—	—	—	—	—
2.01.03	Ricerche di minerali metalliferi . .	—	—	—	—	—	—	—	—	—	—	—	—
2.01	Estrazione di minerali metalliferi	1	1	1	1	1	1	1	1	1	1	1	1
2.02. A	ESTRAZIONE DI COMBUSTIBILI FOSSILI	—	—	—	—	—	—	—	—	—	—	—	—
2.02.01	Min. di comb. fossili e cave di torba	—	—	—	—	—	—	—	—	—	—	—	—
2.02.02	Min. di combust. liquidi e gassosi	—	—	—	—	—	—	—	—	—	—	—	—
2.02.03	Ricerche di combustibili	—	—	—	—	—	—	—	—	—	—	—	—
2.02. B	ESTR. MARMO E ALTRI MAT. DA COSTR.	412	403	423	421	428	447	457	468	452	483	500	488
2.02.04	Cave di marmo e pietre affini . . .	359	354	372	375	382	394	403	416	410	435	450	436
2.02.05	Cave di sabbia, ghiaia e pietrisco	53	49	51	46	46	53	54	52	42	48	50	52
2.02. C	ESTR. DI ALTRI MINERALI NON METALL.	—	—	—	—	—	—	—	—	—	—	—	—
2.02.06	Miniere di solfo	—	—	—	—	—	—	—	—	—	—	—	—
2.02.07	Cave e miniere di minerali non metalliferi non altrove classificati .	—	—	—	—	—	—	—	—	—	—	—	—
2.02.08	Estraz. di sale marino e di ebolliz.	—	—	—	—	—	—	—	—	—	—	—	—
2.02.09	Sorgenti di acque minerali	—	—	—	—	—	—	—	—	—	—	—	—
2.02.10	Ricerche di minerali non metalliferi	—	—	—	—	—	—	—	—	—	—	—	—
2.02	Estr. di minerali non metalliferi	412	403	423	421	428	447	457	468	452	483	500	488
2	INDUSTRIE ESTRATTIVE	413	404	424	422	429	448	458	469	453	484	501	489
LIGURIA													
2.01.01	Miniere di minerali di ferro . . .	95	95	94	95	95	95	95	94	94	94	93	93
2.01.02	Min. di miner. metallif. non ferrosi	3	3	53	55	58	61	66	68	71	76	84	90
2.01.03	Ricerche di minerali metalliferi . .	—	—	—	—	—	—	—	—	—	—	—	—
2.01	Estrazione di minerali metalliferi	98	98	147	150	153	156	161	163	165	170	177	183
2.02. A	ESTRAZIONE DI COMBUSTIBILI FOSSILI	15	19	22	21	28	27	27	25	39	166	207	233
2.02.01	Min. di comb. fossili e cave di torba	3	7	9	9	7	6	11	10	9	136	178	207
2.02.02	Min. di combust. liquidi e gassosi	—	—	—	—	—	—	—	—	—	—	—	—
2.02.03	Ricerche di combustibili	12	12	13	12	21	21	16	15	30	30	29	26
2.02. B	ESTR. MARMO E ALTRI MAT. DA COSTR.	984	1.124	1.163	1.192	1.210	1.222	1.289	1.259	1.247	1.268	1.176	1.194
2.02.04	Cave di marmo e pietre affini . . .	833	963	993	1.024	1.042	1.044	1.106	1.083	1.072	1.071	998	1.023
2.02.05	Cave di sabbia, ghiaia e pietrisco	151	161	170	168	168	178	183	176	175	197	178	171
2.02. C	ESTR. DI ALTRI MINERALI NON METALL.	167	171	169	170	187	187	183	182	183	189	176	177
2.02.06	Miniere di solfo	—	—	—	—	—	—	—	—	—	—	—	—
2.02.07	Cave e miniere di minerali non metalliferi non altrove classificati .	—	—	—	—	—	—	—	—	—	—	—	—
2.02.08	Estraz. di sale marino e di ebolliz.	167	171	169	170	187	187	183	182	183	189	176	177
2.02.09	Sorgenti di acque minerali	—	—	—	—	—	—	—	—	—	—	—	—
2.02.10	Ricerche di minerali non metalliferi	—	—	—	—	—	—	—	—	—	—	—	—
2.02	Estr. di minerali non metalliferi	1.166	1.314	1.354	1.383	1.425	1.436	1.499	1.466	1.469	1.623	1.559	1.604
2	INDUSTRIE ESTRATTIVE	1.264	1.412	1.501	1.533	1.578	1.592	1.660	1.629	1.634	1.793	1.736	1.787

SEZIONE III — PERSONALE IN FORZA; ORE DI LAVORO E RELATIVE SPESE

Segue Tav. 9 — *Personale operaio e manovali in forza in ciascun mese del 1950*

A — Stato e Regioni, per ramo, classe, sottoclasse e categoria di attività economica

N. classificazione	RAMO, CLASSI, SOTTOCLASSI E CATEGORIE DI ATTIVITA' ECONOMICA	M E S I											
		Gennaio	Febbraio	Marzo	Aprile	Maggio	Giugno	Luglio	Agosto	Settembre	Ottobre	Novembre	Dicembre
EMILIA - ROMAGNA													
2.01.01	Miniere di minerali di ferro . . .	—	—	—	—	—	—	—	—	—	—	—	—
2.01.02	Min. di miner. metallif. non ferrosi	—	—	—	—	—	—	—	—	—	—	—	—
2.01.03	Ricerche di minerali metalliferi . .	—	—	—	—	—	—	—	—	—	—	—	—
2.01	Estrazione di minerali metalliferi	—	—	—	—	—	—	—	—	—	—	—	—
2.02. A	ESTRAZIONE DI COMBUSTIBILI FOSSILI	1.289	1.340	1.428	1.445	1.441	1.502	1.545	1.584	1.632	1.598	1.620	1.590
2.02.01	Min. di comb. fossili e cave di torba	—	—	—	—	—	—	—	—	—	—	—	—
2.02.02	Min. di combust. liquidi e gassosi	1.243	1.294	1.382	1.396	1.392	1.450	1.493	1.531	1.578	1.544	1.559	1.528
2.02.03	Ricerche di combustibili	46	46	46	49	49	52	52	53	54	54	61	62
2.02. B	ESTR. MARMO E ALTRI MAT. DA COSTR.	511	478	648	739	808	870	964	900	860	835	821	724
2.02.04	Cave di marmo e pietre affini . . .	62	59	95	106	109	121	95	61	103	117	145	122
2.02.05	Cave di sabbia, ghiaia e pietrisco	449	419	553	633	699	749	869	839	757	718	676	602
2.02. C	ESTR. DI ALTRI MINERALI NON METALL.	835	910	958	1.198	1.330	1.330	1.314	1.348	1.341	1.250	1.040	962
2.02.06	Miniere di solfo	279	283	281	282	279	279	279	281	280	276	276	278
2.02.07	Cave e miniere di minerali non metalliferi non altrove classificati . .	181	254	287	378	414	432	432	435	451	425	395	313
2.02.08	Estraz. di sale marino e di ebolliz.	243	240	247	393	466	443	415	439	425	421	244	244
2.02.09	Sorgenti di acque minerali	132	133	143	145	171	176	188	193	185	128	125	127
2.02.10	Ricerche di minerali non metalliferi	—	—	—	—	—	—	—	—	—	—	—	—
2.02	Estr. di minerali non metalliferi	2.635	2.728	3.034	3.382	3.579	3.702	3.823	3.832	3.833	3.683	3.481	3.276
2	INDUSTRIE ESTRATTIVE	2.635	2.728	3.034	3.382	3.579	3.702	3.823	3.832	3.837	3.688	3.485	3.276
T O S C A N A													
2.01.01	Miniere di minerali di ferro . . .	4.467	4.458	4.460	4.454	4.445	4.443	4.435	4.409	4.413	4.416	4.386	4.397
2.01.02	Min. di miner. metallif. non ferrosi	1.388	1.387	1.387	1.423	1.421	1.412	1.416	1.414	1.413	1.411	1.497	1.523
2.01.03	Ricerche di minerali metalliferi . .	12	9	9	9	9	15	24	24	26	28	33	37
2.01	Estrazione di minerali metalliferi	5.867	5.854	5.856	5.886	5.875	5.870	5.875	5.847	5.852	5.855	5.916	5.957
2.02. A	ESTRAZIONE DI COMBUSTIBILI FOSSILI	3.073	3.082	3.056	3.009	2.929	2.914	3.794	4.273	4.360	4.394	4.450	4.546
2.02.01	Min. di comb. fossili e cave di torba	2.920	2.931	2.908	2.882	2.804	2.788	3.665	4.149	4.237	4.268	4.324	4.420
2.02.02	Min. di combust. liquidi e gassosi	153	151	148	127	125	126	129	124	123	126	126	126
2.02.03	Ricerche di combustibili	—	—	—	—	—	—	—	—	—	—	—	—
2.02. B	ESTR. MARMO E ALTRI MAT. DA COSTR.	4.454	4.658	4.876	4.967	5.004	5.137	5.248	5.382	5.399	5.356	5.295	5.154
2.02.04	Cave di marmo e pietre affini . . .	4.088	4.231	4.436	4.518	4.502	4.634	4.729	4.773	4.786	4.822	4.797	4.664
2.02.05	Cave di sabbia, ghiaia e pietrisco	366	427	440	449	502	553	519	609	613	534	498	490
2.02. C	ESTR. DI ALTRI MINERALI NON METALL.	3.228	3.237	3.192	3.241	3.317	3.384	3.516	3.527	3.405	3.286	3.195	3.172
2.02.06	Miniere di solfo	—	—	—	—	—	—	—	—	—	—	—	—
2.02.07	Cave e miniere di minerali non metalliferi non altrove classificati . .	2.489	2.514	2.445	2.487	2.519	2.536	2.583	2.578	2.540	2.498	2.454	2.464
2.02.08	Estraz. di sale marino e di ebolliz.	509	505	503	502	502	502	502	502	500	500	498	497
2.02.09	Sorgenti di acque minerali	224	215	239	247	290	340	420	436	356	277	233	201
2.02.10	Ricerche di minerali non metalliferi	6	3	5	5	6	6	11	11	9	11	10	10
2.02	Estr. di minerali non metalliferi	10.755	10.977	11.124	11.217	11.250	11.485	12.558	13.182	13.164	13.036	12.940	12.872
2	INDUSTRIE ESTRATTIVE	16.622	16.831	16.980	17.103	17.125	17.355	18.433	19.029	19.016	18.891	18.856	18.829
U M B R I A													
2.01.01	Miniere di minerali di ferro . . .	—	—	—	—	—	—	—	—	—	—	—	—
2.01.02	Min. di miner. metallif. non ferrosi	—	—	—	—	—	—	—	—	—	—	—	—
2.01.03	Ricerche di minerali metalliferi . .	—	—	—	—	—	—	—	—	—	—	—	—
2.01	Estrazione di minerali metalliferi	—	—	—	—	—	—	—	—	—	—	—	—
2.02. A	ESTRAZIONE DI COMBUSTIBILI FOSSILI	2.203	2.164	2.159	2.134	2.150	2.119	2.135	2.146	2.147	2.177	2.104	2.106
2.02.01	Min. di comb. fossili e cave di torba	2.203	2.164	2.159	2.134	2.150	2.119	2.135	2.146	2.147	2.177	2.104	2.106
2.02.02	Min. di combust. liquidi e gassosi	—	—	—	—	—	—	—	—	—	—	—	—
2.02.03	Ricerche di combustibili	—	—	—	—	—	—	—	—	—	—	—	—
2.02. B	ESTR. MARMO E ALTRI MAT. DA COSTR.	307	297	303	307	337	380	380	381	351	376	402	373
2.02.04	Cave di marmo e pietre affini . . .	40	38	38	40	61	76	62	60	72	80	76	67
2.02.05	Cave di sabbia, ghiaia e pietrisco	267	259	265	267	276	304	318	321	279	296	326	306
2.02. C	ESTR. DI ALTRI MINERALI NON METALL.	160	165	166	162	169	171	187	185	187	183	180	173
2.02.06	Miniere di solfo	—	—	—	—	—	—	—	—	—	—	—	—
2.02.07	Cave e miniere di minerali non metalliferi non altrove classificati . .	86	88	89	89	89	91	98	97	100	104	101	99
2.02.08	Estraz. di sale marino e di ebolliz.	74	77	77	73	80	80	89	88	87	79	79	74
2.02.09	Sorgenti di acque minerali	—	—	—	—	—	—	—	—	—	—	—	—
2.02.10	Ricerche di minerali non metalliferi	—	—	—	—	—	—	—	—	—	—	—	—
2.02	Estr. di minerali non metalliferi	2.670	2.626	2.628	2.603	2.656	2.670	2.702	2.712	2.685	2.736	2.686	2.652
2	INDUSTRIE ESTRATTIVE	2.670	2.626	2.628	2.603	2.656	2.670	2.702	2.712	2.685	2.736	2.686	2.652

SEZIONE III — PERSONALE IN FORZA; ORE DI LAVORO E RELATIVE SPESE

Segue Tav. 9 — *Personale operaio e manovali in forza in ciascun mese del 1950*

A — Stato e Regioni, per ramo, classe, sottoclasse e categoria di attività economica

N. classificazione	RAMO, CLASSI, SOTTOCLASSI E CATEGORIE DI ATTIVITA' ECONOMICA	M E S I											
		Gennaio	Febbraio	Marzo	Aprile	Maggio	Giugno	Luglio	Agosto	Settembre	Ottobre	Novembre	Dicembre
M A R C H E													
2.01.01	Miniere di minerali di ferro . . .	—	—	—	—	—	—	—	—	—	—	—	—
2.01.02	Min. di miner. metallif. non ferrosi	—	—	—	—	—	—	—	—	—	—	—	—
2.01.03	Ricerche di minerali metalliferi . .	—	—	—	—	—	—	—	—	—	—	—	—
2.01	Estrazione di minerali metalliferi	—	—	—	—	—	—	—	—	—	—	—	—
2.02. A	ESTRAZIONE DI COMBUSTIBILI FOSSILI	19	10	8	8	6	6	6	6	11	26	27	30
2.02.01	Min. di comb. fossili e cave di torba	—	—	—	—	—	—	—	—	—	—	—	—
2.02.02	Min. di combust. liquidi e gassosi	19	10	8	8	6	6	6	6	6	6	5	5
2.02.03	Ricerche di combustibili	—	—	—	—	—	—	—	—	5	20	22	25
2.02. B	ESTR. MARMO E ALTRI MAT. DA COSTR.	280	292	309	332	356	385	383	359	354	347	330	324
2.02.04	Cave di marmo e pietre affini . . .	139	146	156	164	172	173	174	176	176	176	168	163
2.02.05	Cave di sabbia, ghiaia e pietrisco	141	146	153	168	184	192	189	183	178	171	162	161
2.02. C	ESTR. DI ALTRI MINERALI NON METALL.	3.061	3.063	3.067	3.066	3.076	3.083	3.084	3.085	3.082	3.074	3.077	3.071
2.02.06	Miniere di solfo	3.046	3.048	3.048	3.047	3.053	3.055	3.053	3.053	3.058	3.054	3.057	3.055
2.02.07	Cave e miniere di minerali non metalliferi non altrove classificati .	15	15	19	19	19	19	19	20	19	19	16	16
2.02.08	Estraz. di sale marino e di ebolliz.	—	—	—	—	—	—	—	—	—	—	—	—
2.02.09	Sorgenti di acque minerali	—	—	—	—	4	9	12	12	5	1	4	—
2.02.10	Ricerche di minerali non metalliferi	—	—	—	—	—	—	—	—	—	—	—	—
2.02	Estr. di minerali non metalliferi	3.360	3.365	3.384	3.406	3.438	3.454	3.453	3.450	3.447	3.447	3.434	3.425
2	INDUSTRIE ESTRATTIVE	3.360	3.365	3.384	3.406	3.438	3.454	3.453	3.450	3.447	3.447	3.434	3.425
L A Z I O													
2.01.01	Miniere di minerali di ferro . . .	44	44	49	57	63	77	85	86	85	85	78	68
2.01.02	Min. di miner. metallif. non ferrosi	30	31	31	31	30	32	34	34	24	30	30	30
2.01.03	Ricerche di minerali metalliferi . .	—	—	22	13	12	18	13	3	6	—	—	—
2.01	Estrazione di minerali metalliferi	74	75	102	101	105	127	132	123	115	115	108	98
2.02. A	ESTRAZIONE DI COMBUSTIBILI FOSSILI	10	10	10	13	13	20	19	21	18	13	13	10
2.02.01	Min. di comb. fossili e cave di torba	—	—	—	3	3	10	9	11	8	3	3	—
2.02.02	Min. di combust. liquidi e gassosi	10	10	10	10	10	10	10	10	10	10	10	10
2.02.03	Ricerche di combustibili	—	—	—	—	—	—	—	—	—	—	—	—
2.02. B	ESTR. MARMO E ALTRI MAT. DA COSTR.	1.685	1.719	1.834	1.863	1.869	1.983	1.996	1.967	2.014	2.062	2.082	2.127
2.02.04	Cave di marmo e pietre affini . . .	1.237	1.249	1.333	1.360	1.335	1.422	1.426	1.405	1.449	1.513	1.525	1.595
2.02.05	Cave di sabbia, ghiaia e pietrisco	448	470	501	503	534	561	570	562	565	549	557	532
2.02. C	ESTR. DI ALTRI MINERALI NON METALL.	443	496	494	495	556	547	606	616	608	504	452	437
2.02.06	Miniere di solfo	3	3	3	3	3	3	3	3	3	3	3	3
2.02.07	Cave e miniere di minerali non metalliferi non altrove classificati .	278	344	290	299	348	329	342	323	323	285	260	245
2.02.08	Estraz. di sale marino e di ebolliz.	59	56	56	56	56	56	76	126	128	75	58	64
2.02.09	Sorgenti di acque minerali	103	93	145	137	149	159	185	164	154	141	131	125
2.02.10	Ricerche di minerali non metalliferi	—	—	—	—	—	—	—	—	—	—	—	—
2.02	Estr. di minerali non metalliferi	2.138	2.225	2.338	2.371	2.438	2.550	2.621	2.604	2.640	2.579	2.547	2.574
2	INDUSTRIE ESTRATTIVE	2.212	2.300	2.440	2.472	2.543	2.677	2.753	2.727	2.755	2.694	2.655	2.672
A B R U Z Z I E M O L I S E													
2.01.01	Miniere di minerali di ferro . . .	—	—	—	—	—	—	—	—	—	—	—	—
2.01.02	Min. di miner. metallif. non ferrosi	—	—	—	—	—	—	—	—	—	—	—	—
2.01.03	Ricerche di minerali metalliferi . .	—	—	—	—	—	—	—	—	—	—	—	—
2.01	Estrazione di minerali metalliferi	—	—	—	—	—	—	—	—	—	—	—	—
2.02. A	ESTRAZIONE DI COMBUSTIBILI FOSSILI	21	21	31	34	37	41	50	47	46	42	47	34
2.02.01	Min. di comb. fossili e cave di torba	12	12	22	25	28	32	41	38	37	33	38	25
2.02.02	Min. di combust. liquidi e gassosi	9	9	9	9	9	9	9	9	9	9	9	9
2.02.03	Ricerche di combustibili	—	—	—	—	—	—	—	—	—	—	—	—
2.02. B	ESTR. MARMO E ALTRI MAT. DA COSTR.	161	174	189	175	190	187	201	197	180	179	184	174
2.02.04	Cave di marmo e pietre affini . . .	58	56	63	67	77	69	70	70	68	65	63	62
2.02.05	Cave di sabbia, ghiaia e pietrisco	103	118	126	108	113	118	131	127	112	114	121	112
2.02. C	ESTR. DI ALTRI MINERALI NON METALL.	1.056	1.058	1.058	1.053	1.048	1.042	1.041	1.046	1.030	1.004	1.004	988
2.02.06	Miniere di solfo	—	—	—	—	—	—	—	—	—	—	—	—
2.02.07	Cave e miniere di minerali non metalliferi non altrove classificati .	1.056	1.058	1.058	1.053	1.048	1.042	1.041	1.046	1.030	1.004	1.004	988
2.02.08	Estraz. di sale marino e di ebolliz.	—	—	—	—	—	—	—	—	—	—	—	—
2.02.09	Sorgenti di acque minerali	—	—	—	—	—	—	—	—	—	—	—	—
2.02.10	Ricerche di minerali non metalliferi	—	—	—	—	—	—	—	—	—	—	—	—
2.02	Estr. di minerali non metalliferi	1.238	1.253	1.278	1.262	1.275	1.270	1.292	1.290	1.256	1.225	1.235	1.196
2	INDUSTRIE ESTRATTIVE	1.238	1.253	1.278	1.262	1.275	1.270	1.292	1.290	1.256	1.225	1.235	1.196

SEZIONE III — PERSONALE IN FORZA; ORE DI LAVORO E RELATIVE SPESE

Segue Tav. 9 — *Personale operaio e manovali in forza in ciascun mese del 1950*

A — Stato e Regioni, per ramo, classe, sottoclasse e categoria di attività economica

N. classificazione	RAMO, CLASSI, SOTTOCLASSI E CATEGORIE DI ATTIVITA' ECONOMICA	M E S I											
		Gennaio	Febbraio	Marzo	Aprile	Maggio	Giugno	Luglio	Agosto	Settembre	Ottobre	Novembre	Dicembre
CAMPANIA													
2.01.01	Miniere di minerali di ferro . . .	—	—	—	—	—	—	—	—	—	—	—	—
2.01.02	Min. di miner. metallif. non ferrosi	—	—	—	—	—	—	—	—	—	—	—	—
2.01.03	Ricerche di minerali metalliferi . .	1	1	1	2	1	1	1	1	5	5	5	5
2.01	Estrazione di minerali metalliferi	1	1	1	2	1	1	1	1	5	5	5	5
2.02. A	ESTRAZIONE DI COMBUSTIBILI FOSSILI	—	—	—	—	—	—	—	—	—	—	—	—
2.02.01	Min. di comb. fossili e cave di torba	—	—	—	—	—	—	—	—	—	—	—	—
2.02.02	Min. di combust. liquidi e gassosi	—	—	—	—	—	—	—	—	—	—	—	—
2.02.03	Ricerche di combustibili	—	—	—	—	—	—	—	—	—	—	—	—
2.02. B	ESTR. MARMO E ALTRI MAT. DA COSTR.	700	833	1.032	1.133	1.258	1.260	1.261	1.230	1.250	1.242	1.192	1.142
2.02.04	Cave di marmo e pietre affini . . .	411	487	656	737	803	800	806	783	808	825	769	719
2.02.05	Cave di sabbia, ghiaia e pietrisco	289	346	376	396	455	460	455	447	442	417	423	423
2.02. C	ESTR. DI ALTRI MINERALI NON METALL.	915	956	972	1.051	1.079	1.074	951	565	880	868	927	951
2.02.06	Miniere di solfo	760	795	802	840	841	824	667	267	593	641	729	756
2.02.07	Cave e miniere di minerali non metalliferi non altrove classificati . .	113	119	127	167	177	176	178	184	177	170	155	151
2.02.08	Estraz. di sale marino e di ebolliz.	—	—	—	—	—	—	—	—	—	—	—	—
2.02.09	Sorgenti di acque minerali	42	42	43	44	61	74	106	114	110	57	43	44
2.02.10	Ricerche di minerali non metalliferi	—	—	—	—	—	—	—	—	—	—	—	—
2.02	Estr. di minerali non metalliferi	1.615	1.789	2.004	2.184	2.337	2.334	2.212	1.795	2.130	2.110	2.119	2.093
2	INDUSTRIE ESTRATTIVE	1.616	1.790	2.005	2.186	2.338	2.335	2.213	1.796	2.135	2.115	2.124	2.098
PUGLIA													
2.01.01	Miniere di minerali di ferro . . .	—	—	—	—	—	—	—	—	—	—	—	—
2.01.02	Min. di miner. metallif. non ferrosi	610	608	603	611	609	607	608	609	608	607	606	604
2.01.03	Ricerche di minerali metalliferi . .	—	—	—	—	—	—	—	—	—	—	—	—
2.01	Estrazione di minerali metalliferi	610	608	608	611	609	607	608	609	608	607	606	604
2.02. A	ESTRAZIONE DI COMBUSTIBILI FOSSILI	—	—	—	—	—	—	—	—	—	—	—	—
2.02.01	Min. di comb. fossili e cave di torba	—	—	—	—	—	—	—	—	—	—	—	—
2.02.02	Min. di combust. liquidi e gassosi	—	—	—	—	—	—	—	—	—	—	—	—
2.02.03	Ricerche di combustibili	—	—	—	—	—	—	—	—	—	—	—	—
2.02. B	ESTR. MARMO E ALTRI MAT. DA COSTR.	810	938	823	940	1.005	1.013	1.011	1.022	1.056	1.046	1.014	949
2.02.04	Cave di marmo e pietre affini . . .	689	803	679	811	850	827	835	853	860	852	815	777
2.02.05	Cave di sabbia, ghiaia e pietrisco	121	135	144	129	155	186	176	169	196	194	199	172
2.02. C	ESTR. DI ALTRI MINERALI NON METALL.	501	495	497	501	525	549	539	558	567	539	525	506
2.02.06	Miniere di solfo	—	—	—	—	—	—	—	—	—	—	—	—
2.02.07	Cave e miniere di minerali non metalliferi non altrove classificati . .	121	117	120	124	158	185	181	201	211	182	168	150
2.02.08	Estraz. di sale marino e di ebolliz.	380	378	377	377	367	364	358	357	356	357	357	356
2.02.09	Sorgenti di acque minerali	—	—	—	—	—	—	—	—	—	—	—	—
2.02.10	Ricerche di minerali non metalliferi	—	—	—	—	—	—	—	—	—	—	—	—
2.02	Estr. di minerali non metalliferi	1.311	1.433	1.320	1.441	1.530	1.562	1.550	1.580	1.623	1.585	1.539	1.455
2	INDUSTRIE ESTRATTIVE	1.921	2.041	1.928	2.052	2.139	2.169	2.158	2.189	2.231	2.192	2.145	2.059
BASILICATA													
2.01.01	Miniere di minerali di ferro . . .	—	—	—	—	—	—	—	—	—	—	—	—
2.01.02	Min. di miner. metallif. non ferrosi	—	—	—	—	—	—	—	—	—	—	—	—
2.01.03	Ricerche di minerali metalliferi . .	—	—	—	—	—	—	—	—	—	—	—	—
2.01	Estrazione di minerali metalliferi	—	—	—	—	—	—	—	—	—	—	—	—
2.02. A	ESTRAZIONE DI COMBUSTIBILI FOSSILI	23	23	23	24	24	24	24	24	24	24	24	24
2.02.01	Min. di comb. fossili e cave di torba	1	1	1	1	1	1	1	1	1	1	1	1
2.02.02	Min. di combust. liquidi e gassosi	22	22	22	23	23	23	23	23	23	23	23	23
2.02.03	Ricerche di combustibili	—	—	—	—	—	—	—	—	—	—	—	—
2.02. B	ESTR. MARMO E ALTRI MAT. DA COSTR.	22	23	38	28	28	23	19	21	22	19	17	16
2.02.04	Cave di marmo e pietre affini . . .	9	6	6	5	5	5	5	5	5	5	6	6
2.02.05	Cave di sabbia, ghiaia e pietrisco	13	17	32	23	23	18	14	16	17	14	11	10
2.02. C	ESTR. DI ALTRI MINERALI NON METALL.	25	25	18	18	18	18	18	18	18	18	18	18
2.02.06	Miniere di solfo	—	—	—	—	—	—	—	—	—	—	—	—
2.02.07	Cave e miniere di minerali non metalliferi non altrove classificati . .	22	22	15	15	15	15	15	15	15	15	15	15
2.02.08	Estraz. di sale marino e di ebolliz.	—	—	—	—	—	—	—	—	—	—	—	—
2.02.09	Sorgenti di acque minerali	3	3	3	3	3	3	3	3	3	3	3	3
2.02.10	Ricerche di minerali non metalliferi	—	—	—	—	—	—	—	—	—	—	—	—
2.02	Estr. di minerali non metalliferi	70	71	79	70	70	65	61	63	64	61	59	58
2	INDUSTRIE ESTRATTIVE	70	71	79	70	70	65	61	63	64	61	59	58

SEZIONE III — PERSONALE IN FORZA; ORE DI LAVORO E RELATIVE SPESE

Segue Tav. 9 — *Personale operaio e manovali in forza in ciascun mese del 1950*

A — Stato e Regioni, per ramo, classe, sottoclasse e categoria di attività economica

N. classificazione	RAMO, CLASSI, SOTTOCLASSI E CATEGORIE DI ATTIVITA' ECONOMICA	M E S I											
		Gennaio	Febbraio	Marzo	Aprile	Maggio	Giugno	Luglio	Agosto	Settembre	Ottobre	Novembre	Dicembre
CALABRIA													
2.01.01	Miniere di minerali di ferro . . .	—	—	—	—	—	—	—	—	—	—	—	—
2.01.02	Min. di miner. metallif. non ferrosi	—	—	—	—	—	—	—	—	—	—	—	—
2.01.03	Ricerche di minerali metalliferi . .	—	—	—	—	—	—	—	—	—	—	—	—
2.01	Estrazione di minerali metalliferi	—	—	—	—	—	—	—	—	—	—	—	—
2.02. A	ESTRAZIONE DI COMBUSTIBILI FOSSILI	—	—	—	—	—	—	—	—	—	—	—	—
2.02.01	Min. di comb. fossili e cave di torba	—	—	—	—	—	—	—	—	—	—	—	—
2.02.02	Min. di combust. liquidi e gassosi	—	—	—	—	—	—	—	—	—	—	—	—
2.02.03	Ricerche di combustibili	—	—	—	—	—	—	—	—	—	—	—	—
2.02. B	ESTR. MARMO E ALTRI MAT. DA COSTR.	184	326	216	218	247	272	244	302	272	183	188	157
2.02.04	Cave di marmo e pietre affini . . .	8	8	8	8	44	57	28	30	27	21	23	21
2.02.05	Cave di sabbia, ghiaia e pietrisco	176	318	208	210	203	215	216	272	245	162	165	136
2.02. C	ESTR. DI ALTRI MINERALI NON METALL.	461	464	464	462	451	504	597	630	635	608	614	613
2.02.06	Miniere di solfo	70	71	72	71	71	124	176	174	167	181	194	194
2.02.07	Cave e miniere di minerali non metalliferi non altrove classificati . .	23	27	28	29	18	19	60	95	108	68	62	61
2.02.08	Estraz. di sale marino e di ebolliz.	368	366	364	362	362	361	361	361	360	359	358	358
2.02.09	Sorgenti di acque minerali	—	—	—	—	—	—	—	—	—	—	—	—
2.02.10	Ricerche di minerali non metalliferi	—	—	—	—	—	—	—	—	—	—	—	—
2.02	Estr. di minerali non metalliferi	645	790	680	680	698	776	841	932	907	791	802	770
2	INDUSTRIE ESTRATTIVE	645	790	680	680	698	776	841	932	907	791	802	770
SICILIA													
2.01.01	Miniere di minerali di ferro . . .	—	—	—	—	—	—	—	—	—	—	—	—
2.01.02	Min. di miner. metallif. non ferrosi	—	—	—	—	—	—	—	—	—	—	—	—
2.01.03	Ricerche di minerali metalliferi . .	—	—	—	—	—	—	—	—	—	—	—	—
2.01	Estrazione di minerali metalliferi	—	—	—	—	—	—	—	—	—	—	—	—
2.02. A	ESTRAZIONE DI COMBUSTIBILI FOSSILI	—	—	—	—	—	—	—	—	—	—	—	—
2.02.01	Min. di comb. fossili e cave di torba	—	—	—	—	—	—	—	—	—	—	—	—
2.02.02	Min. di combust. liquidi e gassosi	—	—	—	—	—	—	—	—	—	—	—	—
2.02.03	Ricerche di combustibili	—	—	—	—	—	—	—	—	—	—	—	—
2.02. B	ESTR. MARMO E ALTRI MAT. DA COSTR.	292	289	324	341	353	389	380	361	371	377	363	350
2.02.04	Cave di marmo e pietre affini . . .	268	269	303	314	327	343	333	313	317	328	317	312
2.02.05	Cave di sabbia, ghiaia e pietrisco	24	20	21	27	36	46	47	48	54	49	46	38
2.02. C	ESTR. DI ALTRI MINERALI NON METALL.	8.969	9.101	9.198	9.547	9.677	9.723	10.399	10.722	10.547	10.279	9.885	9.818
2.02.06	Miniere di solfo	7.709	7.774	7.793	7.976	8.016	8.038	8.201	8.299	8.300	8.302	8.301	8.358
2.02.07	Cave e miniere di minerali non metalliferi non altrove classificati . .	1.125	1.178	1.195	1.195	1.264	1.279	1.320	1.358	1.333	1.346	1.346	1.280
2.02.08	Estraz. di sale marino e di ebolliz.	62	72	129	278	294	295	774	957	797	514	120	79
2.02.09	Sorgenti di acque minerali	3	3	3	3	3	9	9	9	8	7	3	3
2.02.10	Ricerche di minerali non metalliferi	70	74	78	95	100	102	95	99	109	110	115	98
2.02	Estr. di minerali non metalliferi	9.261	9.390	9.522	9.888	10.040	10.112	10.779	11.083	10.918	10.656	10.248	10.168
2	INDUSTRIE ESTRATTIVE	9.261	9.390	9.522	9.888	10.040	10.112	10.779	11.083	10.918	10.656	10.248	10.168
SARDEGNA													
2.01.01	Miniere di minerali di ferro . . .	468	465	478	570	499	506	499	496	505	501	510	517
2.01.02	Min. di miner. metallif. non ferrosi	7.400	8.253	8.036	7.891	7.774	7.696	7.701	7.820	7.780	7.793	7.923	7.994
2.01.03	Ricerche di minerali metalliferi . .	75	75	77	75	91	86	85	89	89	93	100	93
2.01	Estrazione di minerali metalliferi	7.943	8.793	8.591	8.536	8.364	8.288	8.285	8.405	8.374	8.387	8.533	8.604
2.02. A	ESTRAZIONE DI COMBUSTIBILI FOSSILI	12.653	11.651	11.571	11.526	11.477	11.450	11.328	11.335	10.988	10.932	10.925	10.905
2.02.01	Min. di comb. fossili e cave di torba	12.652	11.650	11.569	11.525	11.476	11.449	11.327	11.334	10.986	10.931	10.924	10.904
2.02.02	Min. di combust. liquidi e gassosi	—	—	—	—	—	—	—	—	—	—	—	—
2.02.03	Ricerche di combustibili	1	1	2	1	1	1	1	1	2	1	1	1
2.02. B	ESTR. MARMO E ALTRI MAT. DA COSTR.	236	229	241	214	218	248	266	264	284	234	287	275
2.02.04	Cave di marmo e pietre affini . . .	163	167	191	194	192	205	240	220	219	172	212	209
2.02.05	Cave di sabbia, ghiaia e pietrisco	73	62	50	20	26	43	26	44	65	62	75	66
2.02. C	ESTR. DI ALTRI MINERALI NON METALL.	1.136	1.189	1.201	1.233	1.230	1.226	1.275	1.750	1.925	1.834	1.264	1.211
2.02.06	Miniere di solfo	—	—	—	—	—	—	—	—	—	—	—	—
2.02.07	Cave e miniere di minerali non metalliferi non altrove classificati . .	340	322	337	346	356	369	394	404	413	390	448	461
2.02.08	Estraz. di sale marino e di ebolliz.	704	770	768	790	777	745	768	1.211	1.366	1.299	694	639
2.02.09	Sorgenti di acque minerali	18	18	18	19	20	25	29	31	29	21	18	18
2.02.10	Ricerche di minerali non metalliferi	74	79	78	78	77	87	84	104	117	124	104	93
2.02	Estr. di minerali non metalliferi	14.025	13.069	13.013	12.973	12.925	12.924	12.869	13.349	13.197	13.000	12.476	12.391
2	INDUSTRIE ESTRATTIVE	21.968	21.862	21.604	21.509	21.289	21.212	21.154	21.754	21.571	21.387	21.009	20.995

SEZIONE III — PERSONALE IN FORZA; ORE DI LAVORO E RELATIVE SPESE

Segue Tav. 9 — *Personale operaio e manovali in forza in ciascun mese del 1950*

B — Provincie, per ramo, classe e sottoclasse di attività economica: INDUSTRIE ESTRATTIVE (2)

N. d'ordine	PROVINCIE	M E S I											
		Gennaio	Febbraio	Marzo	Aprile	Maggio	Giugno	Luglio	Agosto	Settembre	Ottobre	Novembre	Dicembre
1	Alessandria	357	401	486	503	505	515	545	560	572	559	530	449
2	Asti	172	169	186	182	180	180	203	218	202	213	216	220
3	Cuneo	302	376	574	688	781	850	911	974	980	851	762	606
4	Novara	1.016	1.022	1.139	1.186	1.183	1.211	1.261	1.245	1.240	1.177	1.171	1.081
5	Torino	1.406	1.441	1.545	1.574	1.663	1.691	1.727	1.740	1.755	1.753	1.697	1.642
6	Vercelli	230	288	299	307	311	327	343	347	295	298	304	295
7	Aosta (Valle di)	1.774	1.830	1.862	1.885	1.963	1.974	2.000	2.004	2.002	1.993	1.932	1.896
8	Bergamo	1.825	1.950	2.068	2.110	2.257	2.343	2.552	2.562	2.411	2.267	2.120	2.041
9	Brescia	970	992	1.038	1.089	1.234	1.250	1.367	1.309	1.242	1.210	1.118	1.094
10	Como	458	526	585	578	612	661	667	693	674	652	646	580
11	Cremona	150	155	167	176	183	202	184	207	216	193	192	207
12	Mantova	21	52	85	112	113	119	140	146	139	123	113	129
13	Milano	842	902	972	1.032	1.075	1.131	1.220	1.240	1.244	1.229	1.213	1.146
14	Pavia	99	74	118	140	155	165	168	162	158	141	113	79
15	Sondrio	331	390	428	482	499	511	476	476	493	500	494	479
16	Varese	77	98	117	132	158	186	183	183	187	171	165	133
17	Bolzano	331	435	536	601	647	665	715	740	746	755	693	574
18	Trento	500	640	1.100	1.275	1.427	1.484	1.537	1.524	1.539	1.493	1.343	853
19	Belluno	450	450	458	494	545	590	572	573	588	570	565	509
20	Padova	548	581	593	609	637	675	716	694	705	611	611	600
21	Rovigo	721	720	760	759	769	711	702	708	702	696	693	708
22	Treviso	201	199	214	211	208	213	223	222	221	233	221	219
23	Venezia	72	74	87	95	94	151	162	126	126	115	102	103
24	Verona	342	369	411	418	446	480	485	467	462	445	471	472
25	Vicenza	824	835	961	980	1.012	1.018	1.044	1.065	1.055	1.064	1.028	858
26	Gorizia	19	21	27	27	33	36	45	33	33	32	25	18
27	Udine	1.415	1.402	1.458	1.483	1.525	1.595	1.602	1.616	1.623	1.600	1.580	1.481
28	Trieste (Territorio di)	413	404	424	422	429	448	458	469	453	484	501	489
29	Genova	687	730	790	814	818	821	847	845	847	866	848	858
30	Imperia	39	36	35	36	41	41	46	42	38	43	47	45
31	La Spezia	197	228	223	232	251	255	282	268	272	413	431	462
32	Savona	341	418	453	451	468	475	485	474	477	471	410	422
33	Bologna	314	288	342	358	369	368	372	380	389	373	370	368
34	Ferrara	507	539	619	617	581	612	587	624	636	592	591	549
35	Forlì	388	418	462	492	510	541	535	479	513	513	506	494
36	Modena	76	81	95	113	118	138	207	209	124	123	126	110
37	Parma	557	569	602	652	697	705	728	710	700	648	616	581
38	Piacenza	628	674	680	747	800	845	898	939	993	989	999	953
39	Ravenna	116	123	150	313	369	353	354	356	348	316	150	132
40	Reggio nell'Emilia	49	36	84	90	135	140	142	135	134	134	127	89
41	Arezzo	426	442	422	424	393	371	1.266	1.776	1.854	1.841	1.839	1.882
42	Firenze	361	348	374	363	408	444	459	451	390	397	353	340
43	Grosseto	7.597	7.645	7.562	7.588	7.567	7.575	7.533	7.532	7.516	7.506	7.446	7.451
44	Livorno	1.671	1.657	1.698	1.695	1.712	1.724	1.813	1.821	1.809	1.718	1.713	1.693
45	Lucca	1.461	1.503	1.541	1.581	1.608	1.658	1.700	1.711	1.700	1.680	1.664	1.663
46	Massa-Carrara	1.892	1.949	2.053	2.099	2.108	2.164	2.199	2.211	2.207	2.256	2.250	2.220
47	Pisa	1.191	1.207	1.219	1.210	1.216	1.234	1.249	1.277	1.278	1.269	1.297	1.264
48	Pistoia	45	49	51	53	64	68	66	65	60	58	59	48
49	Siena	1.978	2.031	2.060	2.090	2.049	2.117	2.148	2.185	2.202	2.166	2.235	2.268
50	Perugia	2.441	2.394	2.403	2.371	2.381	2.358	2.376	2.395	2.383	2.430	2.379	2.343
51	Terni	229	225	232	232	275	312	326	317	302	306	307	309
52	Ancona	1.883	1.887	1.893	1.895	1.906	1.913	1.903	1.899	1.915	1.907	1.903	1.906
53	Ascoli Piceno	19	25	27	36	30	26	21	24	23	42	42	45
54	Macerata	23	21	26	38	35	40	39	37	32	23	22	18
55	Pesaro e Urbino	1.435	1.432	1.438	1.437	1.467	1.475	1.490	1.490	1.477	1.475	1.467	1.456
56	Frosinone	83	130	132	137	136	149	140	143	140	137	116	116
57	Latina	198	201	219	218	225	262	253	270	276	270	275	286
58	Rieti	19	18	19	19	19	24	25	24	24	17	17	17
59	Roma	1.546	1.610	1.655	1.665	1.700	1.802	1.824	1.773	1.801	1.807	1.794	1.810
60	Viterbo	366	389	418	438	462	453	502	520	511	460	432	443
61	Campobasso	23	26	46	49	57	55	64	61	59	60	58	52
62	Chieti	73	76	71	71	75	67	69	68	67	63	63	64
63	L'Aquila	53	58	70	81	95	98	109	102	102	91	93	79
64	Pescara	1.089	1.093	1.091	1.061	1.048	1.050	1.050	1.059	1.028	1.011	1.021	1.001
65	Teramo	—	—	—	—	—	—	—	—	—	—	—	—
66	Avellino	842	885	903	967	980	964	811	429	759	798	876	912
67	Benevento	18	18	22	25	35	51	61	56	64	32	27	20
68	Caserta	203	249	273	316	350	372	380	378	366	348	349	351
69	Napoli	381	412	570	622	692	672	685	671	688	679	612	564
70	Salerno	172	226	237	256	281	276	276	262	258	258	260	251
71	Bari	392	411	419	429	465	492	522	541	535	535	509	498
72	Brindisi	87	99	102	117	122	135	121	133	133	126	115	95
73	Foggia	1.061	1.080	1.082	1.100	1.114	1.135	1.122	1.131	1.131	1.097	1.105	1.101
74	Lecce	204	196	209	218	253	308	284	271	307	299	271	241
75	Taranto	177	255	116	188	185	99	109	113	125	135	145	124
76	Matera	35	41	49	38	38	33	28	28	28	25	22	22
77	Potenza	35	30	30	32	32	32	33	35	36	36	37	36
78	Catanzaro	150	170	174	187	173	233	313	399	383	301	312	321
79	Cosenza	469	584	475	471	468	460	478	491	495	463	459	426
80	Reggio di Calabria	26	36	31	22	57	83	50	42	29	27	31	23
81	Agrigento	3.297	3.302	3.251	3.300	3.307	3.328	3.347	3.408	3.454	3.432	3.426	3.408
82	Caltanissetta	2.896	2.918	2.935	2.970	2.988	3.012	3.088	3.067	3.057	3.106	3.105	2.988
83	Catania	140	126	142	156	166	177	169	167	157	159	166	159
84	Enna	1.495	1.537	1.569	1.650	1.609	1.660	1.718	1.775	1.785	1.805	1.841	1.854
85	Messina	150	203	256	274	316	331	312	306	285	304	269	260
86	Palermo	402	399	398	412	487	431	472	509	481	448	458	475
87	Ragusa	780	790	794	795	795	795	791	788	791	792	787	783
88	Siracusa	8	24	34	37	37	38	79	97	67	11	10	9
89	Trapani	93	107	153	297	335	340	803	966	841	599	186	132
90	Cagliari	21.166	21.058	20.765	20.548	20.391	20.259	20.194	20.787	20.587	20.364	19.924	19.904
91	Nuoro	303	300	306	314	314	356	378	402	412	434	478	480
92	Sassari	499	504	533	647	584	597	582	565	572	589	607	611
	ITALIA	81.348	83.255	85.761	87.696	89.412	90.771	93.530	94.789	94.519	93.104	91.093	88.946

SEZIONE III — PERSONALE IN FORZA; ORE DI LAVORO E RELATIVE SPESE

Segue Tav. 9 — *Personale operaio e manovali in forza in ciascun mese del 1950*

B — Provincie, per ramo, classe e sottoclasse di attività economica: ESTRAZ. DI MINERALI METALLIFERI (2.01)

N. d'ordine	PROVINCIE	M E S I											
		Gennaio	Febbraio	Marzo	Aprile	Maggio	Giugno	Luglio	Agosto	Settembre	Ottobre	Novembre	Dicembre
1	Alessandria	—	—	—	—	—	—	—	—	—	—	—	—
2	Asti	—	—	—	—	—	—	—	—	—	—	—	—
3	Cuneo	—	—	2	3	3	3	3	3	3	3	3	3
4	Novara	518	508	501	495	484	473	455	442	437	444	444	443
5	Torino	162	147	147	148	154	153	152	150	153	153	154	153
6	Vercelli	—	—	—	—	—	—	—	—	—	—	—	—
7	Aosta (Valle di)	740	738	736	733	762	763	764	760	759	757	753	756
8	Bergamo	838	875	890	890	901	898	902	881	880	889	894	864
9	Brescia	183	195	197	179	183	182	184	164	160	144	134	74
10	Como	—	—	—	—	—	—	—	—	—	—	—	—
11	Cremona	—	—	—	—	—	—	—	—	—	—	—	—
12	Mantova	—	—	—	—	—	—	—	—	—	—	—	—
13	Milano	—	—	—	—	—	—	—	—	—	—	—	—
14	Pavia	—	—	—	—	—	—	—	—	—	—	—	—
15	Sondrio	—	—	—	—	—	—	—	—	—	—	—	—
16	Varese	1	1	1	1	1	1	1	2	2	2	2	2
17	Bolzano	269	274	267	273	268	279	310	309	320	330	313	306
18	Trento	19	21	18	22	20	19	22	18	17	19	19	14
19	Belluno	397	397	396	417	441	463	460	462	470	444	454	437
20	Padova	—	—	—	—	—	—	—	—	—	—	—	—
21	Rovigo	—	—	—	—	—	—	—	—	—	—	—	—
22	Treviso	—	—	—	—	—	—	—	—	—	—	—	—
23	Venezia	—	—	—	—	—	—	—	—	—	—	—	—
24	Verona	4	4	6	9	12	16	18	10	16	13	17	17
25	Vicenza	—	—	—	—	—	—	—	—	—	—	—	—
26	Gorizia	—	—	—	—	—	—	—	—	—	—	—	—
27	Udine	1.050	1.043	1.057	1.077	1.092	1.105	1.106	1.107	1.107	1.110	1.115	1.083
28	Trieste (Territorio di)	1	1	1	1	1	1	1	1	1	1	1	1
29	Genova	98	98	147	150	153	156	161	163	165	170	177	183
30	Imperia	—	—	—	—	—	—	—	—	—	—	—	—
31	La Spezia	—	—	—	—	—	—	—	—	—	—	—	—
32	Savona	—	—	—	—	—	—	—	—	—	—	—	—
33	Bologna	—	—	—	—	—	—	—	—	—	—	—	—
34	Ferrara	—	—	—	—	—	—	—	—	—	—	—	—
35	Forlì	—	—	—	—	—	—	—	—	—	—	—	—
36	Modena	—	—	—	—	—	—	—	—	—	—	—	—
37	Parma	—	—	—	—	—	—	—	—	—	—	—	—
38	Piacenza	—	—	—	—	—	—	—	—	4	5	4	—
39	Ravenna	—	—	—	—	—	—	—	—	—	—	—	—
40	Reggio nell'Emilia	—	—	—	—	—	—	—	—	—	—	—	—
41	Arezzo	—	—	—	—	—	—	—	—	—	—	—	—
42	Firenze	—	—	—	—	—	—	—	—	—	—	—	—
43	Grosseto	4.098	4.109	4.108	4.111	4.099	4.094	4.086	4.061	4.070	4.082	4.049	4.051
44	Livorno	567	563	553	555	553	559	569	572	572	575	584	590
45	Lucca	44	29	31	30	31	31	31	31	25	24	24	31
46	Massa-Carrara	3	3	3	3	3	3	3	3	3	3	3	3
47	Pisa	9	6	6	6	6	6	5	3	2	2	1	1
48	Pistoia	—	—	—	—	—	—	—	—	—	—	—	—
49	Siena	1.146	1.144	1.145	1.181	1.183	1.177	1.181	1.182	1.180	1.169	1.255	1.281
50	Perugia	—	—	—	—	—	—	—	—	—	—	—	—
51	Terni	—	—	—	—	—	—	—	—	—	—	—	—
52	Ancona	—	—	—	—	—	—	—	—	—	—	—	—
53	Ascoli Piceno	—	—	—	—	—	—	—	—	—	—	—	—
54	Macerata	—	—	—	—	—	—	—	—	—	—	—	—
55	Pesaro e Urbino	—	—	—	—	—	—	—	—	—	—	—	—
56	Frosinone	—	—	—	—	—	—	—	—	—	—	—	—
57	Latina	—	—	—	—	—	—	—	—	—	—	—	—
58	Rieti	—	—	—	—	—	—	—	—	—	—	—	—
59	Roma	44	44	66	59	63	79	83	73	76	71	61	49
60	Viterbo	30	31	36	42	42	48	49	50	39	44	47	49
61	Campobasso	—	—	—	—	—	—	—	—	—	—	—	—
62	Chieti	—	—	—	—	—	—	—	—	—	—	—	—
63	L'Aquila	—	—	—	—	—	—	—	—	—	—	—	—
64	Pescara	—	—	—	—	—	—	—	—	—	—	—	—
65	Teramo	—	—	—	—	—	—	—	—	—	—	—	—
66	Avellino	—	—	—	—	—	—	—	—	—	—	—	—
67	Benevento	—	—	—	—	—	—	—	—	—	—	—	—
68	Caserta	1	1	1	2	1	1	1	1	5	5	5	5
69	Napoli	—	—	—	—	—	—	—	—	—	—	—	—
70	Salerno	—	—	—	—	—	—	—	—	—	—	—	—
71	Bari	52	51	51	51	51	51	51	51	51	51	51	51
72	Brindisi	—	—	—	—	—	—	—	—	—	—	—	—
73	Foggia	558	557	557	560	558	556	557	558	557	556	555	553
74	Lecce	—	—	—	—	—	—	—	—	—	—	—	—
75	Taranto	—	—	—	—	—	—	—	—	—	—	—	—
76	Matera	—	—	—	—	—	—	—	—	—	—	—	—
77	Potenza	—	—	—	—	—	—	—	—	—	—	—	—
78	Catanzaro	—	—	—	—	—	—	—	—	—	—	—	—
79	Cosenza	—	—	—	—	—	—	—	—	—	—	—	—
80	Reggio di Calabria	—	—	—	—	—	—	—	—	—	—	—	—
81	Agrigento	—	—	—	—	—	—	—	—	—	—	—	—
82	Caltanissetta	—	—	—	—	—	—	—	—	—	—	—	—
83	Catania	—	—	—	—	—	—	—	—	—	—	—	—
84	Enna	—	—	—	—	—	—	—	—	—	—	—	—
85	Messina	—	—	—	—	—	—	—	—	—	—	—	—
86	Palermo	—	—	—	—	—	—	—	—	—	—	—	—
87	Ragusa	—	—	—	—	—	—	—	—	—	—	—	—
88	Siracusa	—	—	—	—	—	—	—	—	—	—	—	—
89	Trapani	—	—	—	—	—	—	—	—	—	—	—	—
90	Cagliari	7.517	8.371	8.160	7.982	7.879	7.795	7.777	7.893	7.852	7.842	7.947	8.006
91	Nuoro	5	5	5	6	5	8	26	33	45	75	80	80
92	Sassari	421	417	426	548	480	485	482	486	489	500	511	518
	ITALIA	18.775	19.633	19.524	19.534	19.429	19.405	19.440	19.457	19.448	19.453	19.652	19.604

SEZIONE III — PERSONALE IN FORZA; ORE DI LAVORO E RELATIVE SPESE

Segue Tav. 9 — *Personale operaio e manovali in forza in ciascun mese del 1950*

B — Provincie, per ramo, classe e sottoclasse di attività economica: ESTRAZ. DI MINERALI NON METALLIFERI (2.02)

N. d'ordine	PROVINCIE	M E S I											
		Gennaio	Febbraio	Marzo	Aprile	Maggio	Giugno	Luglio	Agosto	Settembre	Ottobre	Novembre	Dicembre
1	Alessandria	357	401	486	503	505	515	545	560	572	559	530	449
2	Asti	172	169	186	182	180	180	203	218	202	213	216	220
3	Cuneo	302	376	572	685	778	847	908	971	977	848	759	603
4	Novara	498	514	638	691	699	738	806	803	803	733	727	638
5	Torino	1.244	1.294	1.398	1.426	1.509	1.538	1.575	1.590	1.602	1.600	1.543	1.489
6	Vercelli	230	288	299	307	311	327	343	347	295	298	304	295
7	Aosta (Valle di)	1.034	1.092	1.126	1.152	1.201	1.211	1.236	1.244	1.243	1.236	1.179	1.140
8	Bergamo	987	1.075	1.178	1.220	1.356	1.445	1.650	1.681	1.531	1.378	1.226	1.177
9	Brescia	787	797	841	910	1.051	1.068	1.183	1.145	1.082	1.066	984	1.020
10	Como	458	526	585	578	612	661	667	693	674	652	646	580
11	Cremona	150	155	167	176	183	202	184	207	216	193	192	207
12	Mantova	21	52	85	112	113	119	140	146	139	123	113	129
13	Milano	842	902	972	1.032	1.075	1.131	1.220	1.240	1.244	1.229	1.213	1.146
14	Pavia	99	74	118	140	155	165	168	162	158	141	113	79
15	Sondrio	331	390	428	482	499	511	476	476	493	500	494	479
16	Varese	76	97	116	131	157	185	182	181	185	169	163	131
17	Bolzano	62	161	269	328	379	386	405	431	426	425	380	268
18	Trento	481	619	1.082	1.253	1.407	1.465	1.515	1.506	1.522	1.474	1.324	839
19	Belluno	53	53	62	77	104	127	112	111	118	126	111	72
20	Padova	548	581	593	609	637	675	716	694	705	611	611	600
21	Rovigo	721	720	760	759	769	711	702	708	702	696	693	708
22	Treviso	201	199	214	211	208	213	223	222	221	233	221	219
23	Venezia	72	74	87	95	94	151	162	126	126	115	102	103
24	Verona	338	365	405	409	434	464	467	457	446	432	454	455
25	Vicenza	824	835	961	980	1.012	1.018	1.044	1.065	1.055	1.064	1.028	858
26	Gorizia	19	21	27	27	33	36	45	33	33	32	25	18
27	Udine	365	359	401	406	433	490	496	509	516	490	465	398
28	Trieste (Territorio di)	412	403	423	421	428	447	457	468	452	483	500	488
29	Genova	589	632	643	664	665	665	686	682	682	696	671	675
30	Imperia	39	36	35	36	41	41	46	42	38	43	47	45
31	La Spezia	197	228	223	232	251	255	282	268	272	413	431	462
32	Savona	341	418	453	451	468	475	485	474	477	471	410	422
33	Bologna	314	288	342	358	369	368	372	380	389	373	370	368
34	Ferrara	507	539	619	617	581	612	587	624	636	592	591	549
35	Forlì	388	418	462	492	510	541	535	479	513	513	506	494
36	Modena	76	81	95	113	118	138	207	209	124	123	126	110
37	Parma	557	569	602	652	697	705	728	710	700	648	616	581
38	Piacenza	628	674	680	747	800	845	898	939	989	984	995	953
39	Ravenna	116	123	150	313	369	353	354	356	348	316	150	132
40	Reggio nell'Emilia	49	36	84	90	135	140	142	135	134	134	127	89
41	Arezzo	426	442	422	424	393	371	1.266	1.776	1.854	1.841	1.839	1.882
42	Firenze	361	348	374	363	408	444	459	451	390	397	353	340
43	Grosseto	3.499	3.536	3.454	3.477	3.468	3.481	3.447	3.471	3.446	3.424	3.397	3.400
44	Livorno	1.104	1.094	1.135	1.140	1.159	1.165	1.244	1.254	1.237	1.143	1.129	1.103
45	Lucca	1.417	1.474	1.510	1.531	1.577	1.627	1.669	1.680	1.675	1.656	1.640	1.632
46	Massa-Carrara	1.889	1.946	2.050	2.096	2.105	2.161	2.196	2.208	2.204	2.253	2.287	2.217
47	Pisa	1.182	1.201	1.213	1.204	1.210	1.228	1.244	1.274	1.276	1.267	1.256	1.263
48	Pistoia	45	49	51	53	64	68	66	65	60	58	59	48
49	Siena	832	887	915	909	866	940	967	1.003	1.022	997	980	987
50	Perugia	2.441	2.394	2.403	2.371	2.381	2.358	2.376	2.395	2.383	2.430	2.379	2.343
51	Terni	229	232	225	232	275	312	326	317	302	306	307	309
52	Ancona	1.883	1.887	1.893	1.895	1.906	1.913	1.903	1.899	1.915	1.907	1.903	1.906
53	Ascoli Piceno	19	25	27	36	30	26	21	24	23	42	42	45
54	Macerata	23	21	26	38	35	40	39	37	32	23	22	18
55	Pesaro e Urbino	1.435	1.432	1.438	1.437	1.467	1.475	1.490	1.490	1.477	1.475	1.467	1.456
56	Frosinone	83	82	130	132	137	136	149	140	143	140	137	116
57	Latina	198	201	219	218	225	262	253	270	276	270	275	286
58	Rieti	19	18	18	19	19	24	25	24	24	17	17	17
59	Roma	1.502	1.566	1.589	1.606	1.637	1.723	1.741	1.700	1.725	1.736	1.733	1.761
60	Viterbo	336	358	382	396	420	405	453	470	472	416	385	394
61	Campobasso	23	26	46	49	57	55	64	61	59	60	58	52
62	Chieti	73	76	71	71	75	67	69	68	67	63	63	64
63	L'Aquila	53	58	70	81	95	98	109	102	102	91	93	79
64	Pescara	1.089	1.093	1.091	1.061	1.048	1.050	1.050	1.059	1.028	1.011	1.021	1.001
65	Teramo	—	—	—	—	—	—	—	—	—	—	—	—
66	Avellino	842	885	903	967	980	964	811	429	759	798	876	912
67	Benevento	18	18	22	25	35	51	61	56	64	32	27	20
68	Caserta	202	248	272	314	349	371	379	377	361	343	344	346
69	Napoli	381	412	570	622	692	672	685	671	688	679	612	564
70	Salerno	172	226	237	256	281	276	276	262	258	258	260	251
71	Bari	340	360	368	378	414	441	471	490	484	484	458	447
72	Brindisi	87	99	102	117	122	135	121	133	133	126	115	95
73	Foggia	503	523	525	540	556	579	565	573	574	541	550	548
74	Lecce	204	196	209	218	253	308	284	271	307	299	271	241
75	Taranto	177	255	116	188	185	99	109	113	125	135	145	124
76	Matera	35	41	49	38	38	33	28	28	28	25	22	22
77	Potenza	35	30	30	32	32	32	33	35	36	36	37	36
78	Catanzaro	150	170	174	187	173	233	313	399	383	301	312	321
79	Cosenza	469	584	475	471	468	460	478	491	495	463	459	426
80	Reggio di Calabria	26	36	31	22	57	83	50	42	29	27	31	23
81	Agrigento	3.297	3.302	3.251	3.300	3.307	3.328	3.347	3.408	3.454	3.432	3.426	3.408
82	Caltanissetta	2.896	2.918	2.935	2.970	2.988	3.012	3.088	3.067	3.057	3.106	3.105	3.088
83	Catania	140	126	142	156	166	177	169	167	157	159	166	159
84	Enna	1.495	1.537	1.569	1.650	1.609	1.660	1.718	1.775	1.785	1.805	1.841	1.854
85	Messina	150	203	256	274	316	331	312	306	285	304	269	260
86	Palermo	402	399	398	412	487	431	472	509	481	448	458	475
87	Ragusa	780	790	795	795	795	791	788	791	791	792	787	783
88	Siracusa	8	8	24	34	37	38	79	97	67	11	10	9
89	Trapani	93	107	153	297	335	340	803	966	841	599	186	132
90	Cagliari	13.649	12.687	12.605	12.566	12.512	12.464	12.417	12.894	12.735	12.522	11.977	11.898
91	Nuoro	298	295	301	308	309	348	352	376	379	389	403	400
92	Sassari	78	87	107	99	104	112	100	79	83	89	96	93
	ITALIA	62.573	63.622	66.237	68.162	69.983	71.366	74.090	75.332	75.071	73.651	71.441	69.342

SEZIONE III — PERSONALE IN FORZA; ORE DI LAVORO E RELATIVE SPESE

Segue Tav. 9 — *Personale operaio e manovali in forza in ciascun mese del 1950*

B — Provincie, per ramo, classe e sottoclasse di attività economica: ESTRAZ. DI COMBUSTIBILI FOSSILI (2.02.A)

N. d'ordine	PROVINCIE	M E S I											
		Gennaio	Febbraio	Marzo	Aprile	Maggio	Giugno	Luglio	Agosto	Settembre	Ottobre	Novembre	Dicembre
1	Alessandria	—	—	—	—	—	—	—	—	—	—	—	—
2	Asti	—	—	—	—	—	—	—	—	—	—	—	—
3	Cuneo	—	—	—	—	—	—	—	—	—	—	—	—
4	Novara	—	—	—	—	—	—	—	—	—	—	—	—
5	Torino	—	—	—	—	—	—	—	—	—	—	—	—
6	Vercelli	—	—	—	—	—	—	—	—	—	—	—	—
7	Aosta (Valle di)	817	815	808	803	801	797	795	792	769	780	789	786
8	Bergamo	71	72	72	72	71	71	77	79	75	77	79	78
9	Brescia	—	—	—	—	1	1	1	2	2	—	—	—
10	Como	—	—	—	—	—	—	—	—	—	—	—	—
11	Cremona	119	124	133	139	147	168	150	171	181	178	178	193
12	Mantova	—	—	—	—	—	—	—	—	—	—	—	—
13	Milano	222	221	230	223	217	265	314	333	345	398	409	407
14	Pavia	—	—	—	—	—	—	—	—	—	—	—	—
15	Sondrio	—	—	—	—	—	—	—	—	—	—	—	—
16	Varese	—	—	—	—	—	—	—	—	—	—	—	—
17	Bolzano	—	—	—	—	—	—	—	—	—	—	—	—
18	Trento	1	1	1	12	33	33	57	60	65	20	10	1
19	Belluno	—	—	—	—	—	—	—	—	—	—	—	—
20	Padova	9	9	9	9	10	10	10	10	9	13	15	15
21	Rovigo	721	720	760	759	769	711	702	708	702	696	693	708
22	Treviso	—	—	10	10	10	10	11	11	11	11	10	17
23	Venezia	9	6	6	7	6	6	6	6	6	6	6	6
24	Verona	3	9	10	10	10	10	12	10	10	10	10	9
25	Vicenza	80	85	83	83	85	83	83	84	85	85	84	83
26	Gorizia	—	—	—	—	—	—	—	—	—	—	—	—
27	Udine	239	237	238	233	228	224	220	218	216	214	213	210
28	Trieste (Territorio di)	—	—	—	—	—	—	—	—	—	—	—	—
29	Genova	—	—	—	—	—	—	—	—	—	—	—	—
30	Imperia	—	—	—	—	—	—	—	—	—	—	—	—
31	La Spezia	—	—	—	—	—	—	—	—	—	130	174	203
32	Savona	15	19	22	21	28	27	27	25	39	36	33	30
33	Bologna	40	42	43	43	45	44	42	42	42	36	40	40
34	Ferrara	363	400	472	473	418	449	441	461	473	430	446	405
35	Forlì	—	—	—	—	—	—	—	—	—	—	—	—
36	Modena	42	41	43	42	44	46	52	51	49	51	52	52
37	Parma	375	376	370	365	372	365	361	339	339	342	335	334
38	Piacenza	469	481	500	522	562	598	649	691	729	739	747	759
39	Ravenna	—	—	—	—	—	—	—	—	—	—	—	—
40	Reggio nell'Emilia	—	—	—	—	—	—	—	—	—	—	—	—
41	Arezzo	300	307	275	276	231	213	1.094	1.573	1.658	1.657	1.655	1.731
42	Firenze	150	135	135	106	104	117	118	108	106	111	115	113
43	Grosseto	2.312	2.313	2.311	2.309	2.309	2.307	2.304	2.291	2.287	2.282	2.283	2.280
44	Livorno	—	—	—	—	—	—	—	—	—	—	—	—
45	Lucca	—	—	—	—	—	—	—	—	—	—	—	—
46	Massa-Carrara	—	—	—	—	—	—	—	—	—	29	82	107
47	Pisa	—	—	—	—	—	—	—	—	—	—	—	—
48	Pistoia	—	—	—	—	—	—	—	—	—	—	—	—
49	Siena	311	327	335	318	285	277	278	301	309	315	315	315
50	Perugia	2.156	2.116	2.110	2.083	2.087	2.021	2.047	2.060	2.059	2.087	2.012	2.016
51	Terni	47	48	49	51	63	98	88	86	88	90	92	90
52	Ancona	—	—	—	—	—	—	—	—	—	—	—	—
53	Ascoli Piceno	—	—	—	—	—	—	—	—	5	20	22	25
54	Macerata	19	10	8	8	6	6	6	6	6	6	5	5
55	Pesaro e Urbino	—	—	—	—	—	—	—	—	—	—	—	—
56	Frosinone	10	10	10	13	13	13	13	13	13	13	13	10
57	Latina	—	—	—	—	—	—	—	—	—	—	—	—
58	Rieti	—	—	—	—	—	—	—	—	—	—	—	—
59	Roma	—	—	—	—	—	7	6	8	5	—	—	—
60	Viterbo	—	—	—	—	—	—	—	—	—	—	—	—
61	Campobasso	—	—	—	—	—	—	—	—	—	—	—	—
62	Chieti	—	—	—	—	—	—	—	—	—	—	—	—
63	L'Aquila	12	12	22	25	28	32	41	38	37	33	38	25
64	Pescara	9	9	9	9	9	9	9	9	9	9	9	9
65	Teramo	—	—	—	—	—	—	—	—	—	—	—	—
66	Avellino	—	—	—	—	—	—	—	—	—	—	—	—
67	Benevento	—	—	—	—	—	—	—	—	—	—	—	—
68	Caserta	—	—	—	—	—	—	—	—	—	—	—	—
69	Napoli	—	—	—	—	—	—	—	—	—	—	—	—
70	Salerno	—	—	—	—	—	—	—	—	—	—	—	—
71	Bari	—	—	—	—	—	—	—	—	—	—	—	—
72	Brindisi	—	—	—	—	—	—	—	—	—	—	—	—
73	Foggia	—	—	—	—	—	—	—	—	—	—	—	—
74	Lecce	—	—	—	—	—	—	—	—	—	—	—	—
75	Taranto	—	—	—	—	—	—	—	—	—	—	—	—
76	Matera	—	—	—	—	—	—	—	—	—	—	—	—
77	Potenza	23	23	23	24	24	24	24	24	24	24	24	24
78	Catanzaro	—	—	—	—	—	—	—	—	—	—	—	—
79	Cosenza	—	—	—	—	—	—	—	—	—	—	—	—
80	Reggio di Calabria	—	—	—	—	—	—	—	—	—	—	—	—
81	Agrianto	—	—	—	—	—	—	—	—	—	—	—	—
82	Caltanissetta	—	—	—	—	—	—	—	—	—	—	—	—
83	Catania	—	—	—	—	—	—	—	—	—	—	—	—
84	Enna	—	—	—	—	—	—	—	—	—	—	—	—
85	Messina	—	—	—	—	—	—	—	—	—	—	—	—
86	Palermo	—	—	—	—	—	—	—	—	—	—	—	—
87	Ragusa	—	—	—	—	—	—	—	—	—	—	—	—
88	Siracusa	—	—	—	—	—	—	—	—	—	—	—	—
89	Trapani	—	—	—	—	—	—	—	—	—	—	—	—
90	Cagliari	12.573	11.567	11.486	11.441	11.392	11.367	11.245	11.242	10.894	10.839	10.815	10.795
91	Nuoro	80	84	85	85	85	83	83	93	94	93	110	110
92	Sassari	—	—	—	—	—	—	—	—	—	—	—	—
	ITALIA	21.597	20.619	20.668	20.574	20.493	20.492	21.366	21.945	21.741	21.860	21.913	21.991

SEZIONE III — PERSONALE IN FORZA; ORE DI LAVORO E RELATIVE SPESE

Segue Tav. 9 — *Personale operaio e manovali in forza in ciascun mese del 1950*

B — Provincie, per ramo, classe e sottoclasse di attività economica: ESTRAZ. MARMO E ALTRI MATER. DA COSTRUZ. (2.02.B)

N. d'ordine	PROVINCIE	M E S I											
		Gennaio	Febbraio	Marzo	Aprile	Maggio	Giugno	Luglio	Agosto	Settembre	Ottobre	Novembre	Dicembre
1	Alessandria	113	146	226	241	244	254	278	282	296	286	258	184
2	Asti	34	34	39	40	40	39	56	74	67	74	81	76
3	Cuneo	160	184	326	394	476	520	570	641	654	555	493	402
4	Novara	412	420	531	571	564	588	666	672	679	615	613	542
5	Torino	240	265	352	372	452	475	511	521	531	522	459	405
6	Vercelli	146	196	201	207	212	224	233	237	228	232	237	227
7	Aosta (Valle di)	105	144	181	212	262	277	296	303	314	299	239	200
8	Bergamo	176	215	247	278	307	304	374	394	362	313	292	245
9	Brescia	519	544	573	648	733	726	839	813	774	768	701	700
10	Como	242	287	336	333	362	388	394	416	401	411	398	330
11	Cremona	31	31	34	37	36	34	34	36	35	15	14	14
12	Mantova	11	28	47	66	73	74	76	83	82	89	83	83
13	Milano	617	678	739	806	851	859	899	900	892	824	797	732
14	Pavia	46	37	68	72	75	76	76	74	78	69	59	26
15	Sondrio	222	278	317	358	368	383	361	357	370	376	371	350
16	Varese	75	97	116	129	143	172	169	168	171	155	149	129
17	Bolzano	53	152	261	320	365	370	382	407	400	398	359	247
18	Trento	101	243	696	830	940	979	1.003	973	971	968	863	413
19	Belluno	11	11	13	20	48	43	39	40	39	45	38	16
20	Padova	529	561	575	586	625	663	704	682	693	595	585	573
21	Rovigo	—	—	—	—	—	—	—	—	—	—	—	—
22	Treviso	174	168	172	169	165	175	179	179	177	188	174	170
23	Venezia	63	68	81	88	88	145	156	120	120	109	96	97
24	Verona	326	345	384	386	411	440	440	430	420	409	430	435
25	Vicenza	362	376	447	477	489	501	509	506	506	507	502	403
26	Gorizia	19	21	27	27	33	36	45	33	33	32	25	18
27	Udine	72	66	107	113	141	201	214	227	232	208	184	119
28	Trieste (Territorio di)	412	403	423	421	428	447	457	468	452	483	500	488
29	Genova	471	514	525	546	543	541	564	560	561	570	546	549
30	Imperia	39	36	35	36	41	41	46	42	38	43	47	45
31	La Spezia	197	228	223	232	237	243	270	256	260	271	257	259
32	Savona	277	346	380	378	389	397	409	401	388	384	326	341
33	Bologna	260	228	273	287	297	303	309	317	326	316	309	307
34	Ferrara	—	1	2	1	2	2	2	2	2	1	1	1
35	Forlì	98	98	135	147	145	166	153	84	128	142	162	133
36	Modena	34	36	48	67	70	88	151	155	71	69	70	54
37	Parma	44	48	61	92	94	100	118	122	117	113	103	96
38	Piacenza	9	10	17	20	32	34	39	37	39	37	27	19
39	Ravenna	17	21	28	35	38	42	52	48	48	29	32	31
40	Reggio nell'Emilia	49	36	84	90	130	135	140	135	129	128	117	83
41	Arezzo	104	115	120	107	117	112	119	147	149	141	147	120
42	Firenze	182	184	193	205	221	230	234	237	237	239	203	195
43	Grosseto	192	223	228	255	228	225	186	216	214	210	197	194
44	Livorno	216	211	250	257	265	256	271	284	274	246	252	251
45	Lucca	1.343	1.386	1.419	1.457	1.483	1.534	1.554	1.564	1.575	1.562	1.548	1.536
46	Massa-Carrara	1.794	1.877	1.982	2.004	2.010	2.054	2.089	2.095	2.093	2.117	2.120	2.026
47	Pisa	147	151	158	147	153	172	174	209	214	207	201	207
48	Pistoia	16	16	16	18	29	38	34	31	26	24	24	13
49	Siena	460	495	510	517	498	566	587	599	617	610	603	612
50	Perugia	195	183	197	198	199	240	225	232	218	233	260	227
51	Terni	112	114	106	109	138	140	155	149	133	143	142	146
52	Ancona	222	224	226	228	237	237	228	224	235	231	226	229
53	Ascoli Piceno	19	25	27	36	30	26	21	24	18	22	20	20
54	Macerata	3	10	17	29	24	24	23	21	23	15	12	12
55	Pesaro e Urbino	36	33	39	39	69	78	91	90	78	79	72	63
56	Frosinone	22	26	30	32	34	31	35	35	40	43	42	29
57	Latina	136	144	162	162	169	203	194	204	204	201	206	217
58	Rieti	19	18	18	19	19	24	25	24	24	17	17	17
59	Roma	1.322	1.329	1.406	1.425	1.432	1.507	1.515	1.477	1.506	1.556	1.571	1.614
60	Viterbo	186	202	218	225	215	218	227	227	240	245	246	250
61	Campobasso	23	26	46	49	52	52	59	55	53	54	58	52
62	Chieti	63	66	58	58	62	54	56	55	54	50	50	51
63	L'Aquila	22	24	25	33	43	42	42	38	39	32	29	26
64	Pescara	53	58	60	35	33	39	44	49	34	43	47	45
65	Teramo	—	—	—	—	—	—	—	—	—	—	—	—
66	Avellino	54	61	64	56	57	56	58	71	74	72	77	90
67	Benevento	10	10	13	16	15	20	17	12	15	22	19	11
68	Caserta	175	221	245	286	316	337	331	320	308	301	313	315
69	Napoli	324	355	513	567	638	621	633	620	637	628	561	513
70	Salerno	137	186	197	208	232	226	222	207	216	219	222	213
71	Bari	236	262	269	274	279	299	324	329	326	328	308	317
72	Brindisi	87	99	102	117	122	135	121	133	133	126	115	95
73	Foggia	108	130	133	148	169	177	179	178	170	163	178	177
74	Lecce	202	192	203	213	250	303	278	269	302	294	268	236
75	Taranto	177	255	116	188	185	99	109	113	125	135	145	124
76	Matera	13	19	34	23	23	18	13	13	13	10	7	7
77	Potenza	9	4	4	5	5	5	6	8	9	9	10	9
78	Catanzaro	77	91	94	108	94	101	108	155	131	74	78	88
79	Cosenza	81	199	91	88	99	93	96	109	115	82	79	46
80	Reggio di Calabria	26	36	31	22	54	78	40	38	26	27	31	23
81	Agrigento	6	7	6	8	7	10	16	16	14	13	13	12
82	Caltanissetta	13	13	14	12	12	21	21	17	18	17	16	14
83	Catania	99	94	97	104	108	114	111	103	97	99	101	97
84	Enna	9	8	10	9	8	6	9	10	5	5	8	8
85	Messina	78	73	92	87	82	82	50	44	59	87	84	95
86	Palermo	30	26	27	34	40	40	44	45	41	34	31	32
87	Ragusa	19	26	31	35	35	40	35	34	39	38	35	31
88	Siracusa	5	5	6	6	6	6	6	6	6	6	6	6
89	Trapani	33	37	41	46	65	70	88	86	92	78	69	55
90	Cagliari	185	175	176	161	171	198	234	233	243	169	201	198
91	Nuoro	—	—	—	—	—	—	—	—	—	—	—	—
92	Sassari	51	54	65	53	47	50	32	25	32	45	62	57
	ITALIA	15.897	17.378	19.515	20.650	21.824	22.792	23.582	23.681	23.637	23.069	22.351	20.583

SEZIONE III — PERSONALE IN FORZA; ORE DI LAVORO E RELATIVE SPESE

Segue Tav. 9 — *Personale operaio e manovali in forza in ciascun mese del 1950*

A — Provincie, per ramo, classe e sottoclasse di attività economica: ESTRAZ. DI ALTRI MINERALI NON METALLIFERI (2.02.C)

N. d'ordine	PROVINCIE	M E S I											
		Gennaio	Febbraio	Marzo	Aprile	Maggio	Giugno	Luglio	Agosto	Settembre	Ottobre	Novembre	Dicembre
1	Alessandria	244	255	260	262	261	261	267	278	276	273	272	265
2	Asti	138	135	147	142	140	141	147	144	135	139	135	144
3	Cuneo	142	192	246	291	302	327	338	330	323	293	266	201
4	Novara	86	94	107	120	135	150	140	131	124	118	114	96
5	Torino	1.004	1.029	1.046	1.054	1.057	1.063	1.064	1.069	1.071	1.078	1.084	1.084
6	Vercelli	84	92	98	100	99	103	110	110	67	66	67	68
7	Aosta (Valle di)	112	133	137	137	138	137	145	149	160	157	151	154
8	Bergamo	740	788	859	870	978	1.070	1.199	1.208	1.094	988	855	854
9	Brescia	268	253	268	262	317	341	343	330	306	298	283	320
10	Como	216	239	249	245	250	273	273	277	273	241	248	250
11	Cremona	—	—	—	—	—	—	—	—	—	—	—	—
12	Mantova	10	24	38	46	40	45	64	63	57	34	30	46
13	Milano	3	3	3	3	7	7	7	7	7	7	7	7
14	Pavia	53	37	50	68	80	89	92	88	80	72	54	53
15	Sondrio	109	112	111	124	131	128	115	119	123	124	123	129
16	Varese	1	—	—	2	14	13	13	13	14	14	14	2
17	Bolzano	9	9	8	8	14	16	23	24	26	27	21	21
18	Trento	379	375	385	411	434	453	455	473	486	486	451	425
19	Belluno	42	42	49	57	56	84	73	71	79	81	73	56
20	Padova	10	11	9	14	2	2	2	2	3	3	11	12
21	Rovigo	—	—	—	—	—	—	—	—	—	—	—	—
22	Treviso	27	31	32	32	33	28	33	32	33	34	37	32
23	Venezia	9	—	—	—	—	—	—	—	—	—	—	—
24	Verona	9	11	11	13	13	14	15	17	16	13	14	11
25	Vicenza	382	374	431	420	438	434	452	475	464	472	442	372
26	Gorizia	—	—	—	—	—	—	—	—	—	—	—	—
27	Udine	54	56	56	60	64	65	62	64	68	68	68	69
28	Trieste (Territorio di)	—	—	—	—	—	—	—	—	—	—	—	—
29	Genova	118	118	118	118	122	124	122	122	121	126	125	126
30	Imperia	—	—	—	—	—	—	—	—	—	—	—	—
31	La Spezia	—	—	—	—	14	12	12	12	12	12	—	—
32	Savona	49	53	51	52	51	51	49	48	50	51	51	51
33	Bologna	14	18	26	28	27	21	21	21	21	21	21	21
34	Ferrara	144	138	145	143	161	161	144	161	161	161	144	143
35	Forlì	290	320	327	345	365	375	382	395	385	371	344	361
36	Modena	—	4	4	4	4	4	4	3	4	3	4	4
37	Parma	138	145	171	195	231	240	249	249	244	193	178	151
38	Piacenza	150	183	163	205	206	213	210	211	221	208	221	175
39	Ravenna	99	102	122	278	331	311	302	308	300	287	118	101
40	Reggio nell'Emilia	—	—	—	—	5	5	2	—	5	6	10	6
41	Arezzo	22	20	27	41	45	46	53	56	47	43	37	31
42	Firenze	29	29	46	52	83	97	107	106	47	47	35	32
43	Grosseto	995	1.000	915	913	931	949	957	964	945	932	917	926
44	Livorno	888	883	885	883	894	909	973	970	963	897	852	877
45	Lucca	74	88	91	94	94	93	115	116	100	94	92	96
46	Massa-Carrara	95	69	68	92	95	107	107	113	111	107	85	84
47	Pisa	1.035	1.050	1.055	1.057	1.057	1.056	1.070	1.065	1.062	1.060	1.055	1.056
48	Pistoia	29	33	35	35	35	30	32	34	34	34	35	35
49	Siena	61	65	70	74	83	97	102	103	96	72	62	60
50	Perugia	90	95	96	90	95	97	104	103	106	110	107	100
51	Terni	70	70	70	72	74	74	83	82	81	73	73	73
52	Ancona	1.661	1.663	1.667	1.667	1.673	1.676	1.675	1.675	1.680	1.676	1.677	1.677
53	Ascoli Piceno	—	—	—	—	—	—	—	—	—	—	—	—
54	Macerata	1	1	1	1	5	10	10	10	3	2	5	1
55	Pesaro e Urbino	1.399	1.399	1.399	1.398	1.398	1.397	1.399	1.400	1.399	1.396	1.395	1.393
56	Frosinone	51	46	90	87	90	92	101	92	90	84	82	77
57	Latina	62	57	57	56	56	59	59	66	72	69	69	69
58	Rieti	—	—	—	—	—	—	—	—	—	—	—	—
59	Roma	180	237	183	181	205	209	220	215	214	180	162	147
60	Viterbo	150	156	164	171	205	187	226	243	232	171	139	144
61	Campobasso	—	—	—	—	5	3	5	6	6	6	—	—
62	Chieti	10	10	13	13	13	13	13	13	13	13	13	13
63	L'Aquila	19	22	23	23	24	24	26	26	26	26	26	28
64	Pescara	1.027	1.026	1.022	1.017	1.006	1.002	997	1.001	985	959	965	947
65	Teramo	—	—	—	—	—	—	—	—	—	—	—	—
66	Avellino	788	824	839	911	923	908	753	358	685	726	799	822
67	Benevento	8	8	9	9	20	31	44	44	49	10	8	9
68	Caserta	27	27	27	28	33	34	48	57	53	42	31	31
69	Napoli	57	57	57	55	54	51	52	51	51	51	51	51
70	Salerno	35	40	40	48	49	50	54	55	42	39	38	38
71	Bari	104	98	99	104	135	142	147	161	158	156	150	130
72	Brindisi	—	—	—	—	—	—	—	—	—	—	—	—
73	Foggia	395	393	392	392	387	402	386	395	404	378	372	371
74	Lecce	2	4	6	5	3	5	6	2	5	5	3	5
75	Taranto	—	—	—	—	—	—	—	—	—	—	—	—
76	Matera	22	22	15	15	15	15	15	15	15	15	15	15
77	Potenza	3	3	3	3	3	3	3	3	3	3	3	3
78	Catanzaro	73	79	80	79	79	132	205	244	252	227	234	233
79	Cosenza	388	385	384	383	369	367	382	382	380	381	380	380
80	Reggio di Calabria	—	—	—	—	3	5	10	4	3	—	—	—
81	Agrigento	3.291	3.295	3.245	3.292	3.300	3.318	3.331	3.392	3.440	3.419	3.413	3.396
82	Caltanissetta	2.883	2.905	2.921	2.958	2.976	2.991	3.067	3.050	3.039	3.089	3.089	3.074
83	Catania	41	32	45	52	58	63	58	64	60	60	65	62
84	Enna	1.486	1.529	1.559	1.641	1.601	1.654	1.709	1.765	1.780	1.800	1.833	1.846
85	Messina	72	130	164	187	234	249	262	262	226	217	185	165
86	Palermo	372	373	371	378	447	391	428	464	440	414	427	443
87	Ragusa	761	764	763	760	760	755	756	754	752	754	752	752
88	Siracusa	3	3	18	28	31	32	73	91	61	5	4	3
89	Trapani	60	70	112	251	270	270	715	880	749	521	117	77
90	Cagliari	891	945	943	964	949	899	938	1.419	1.598	1.514	961	905
91	Nuoro	218	211	216	223	224	265	269	277	276	276	269	270
92	Sassari	27	33	42	46	57	62	68	54	51	44	34	36
	ITALIA	25.079	25.625	26.054	26.938	27.666	28.082	29.142	29.706	29.693	28.722	27.177	26.768

SEZIONE III — PERSONALE IN FORZA; ORE DI LAVORO E RELATIVE SPESE

TAV. 10 — Ore di lavoro (centinaia) prestate dal personale operaio e dai manovali in ciascun mese del 1950

A — Stato e Regioni, per ramo, classe, sottoclasse e categoria di attività economica

N. classificazione	RAMO, CLASSI, SOTTOCLASSI E CATEGORIE DI ATTIVITA' ECONOMICA	M E S I												TOTALE
		Gennaio	Febbraio	Marzo	Aprile	Maggio	Giugno	Luglio	Agosto	Settembre	Ottobre	Novembre	Dicembre	
ITALIA														
2.01.01	Miniere di minerali di ferro . . .	11.755	11.047	11.395	10.725	12.093	11.243	12.213	9.739	11.502	11.911	11.181	10.081	134.885
2.01.02	Min. di miner. metallif. non ferrosi	23.573	22.606	24.182	21.652	23.871	21.548	23.750	22.426	23.283	24.264	23.394	21.231	275.780
2.01.03	Ricerche di minerali metalliferi . .	221	205	259	232	253	244	286	286	291	316	299	275	3.167
2.01	Estrazione di minerali metalliferi	35.549	33.858	35.836	32.609	36.217	33.035	36.249	32.451	35.076	36.491	34.874	31.587	413.832
2.02. A	ESTRAZIONE DI COMBUSTIBILI FOSSILI	35.940	34.802	37.777	33.257	36.283	32.388	34.389	35.249	37.121	39.002	36.522	35.051	427.781
2.02.01	Min. di comb. fossili e cave di torba	31.234	30.152	32.977	28.641	31.291	27.249	29.066	29.861	31.464	33.008	30.689	29.395	365.027
2.02.02	Min. di combust. liquidi e gassosi	4.490	4.438	4.592	4.404	4.776	4.929	5.111	5.201	5.427	5.713	5.534	5.351	59.966
2.02.03	Ricerche di combustibili	216	212	208	212	216	210	212	187	230	281	299	305	2.768
2.02. B	ESTR. MARMO E ALTRI MAT. DA COSTR.	20.858	21.745	28.543	27.614	32.722	33.179	35.658	34.293	34.800	34.266	30.288	24.633	358.600
2.02.04	Cave di marmo e pietre affini . . .	14.205	14.672	19.289	18.354	21.642	21.132	22.864	21.896	22.144	22.457	19.959	16.200	234.813
2.02.05	Cave di sabbia, ghiaia e pietrisco	6.653	7.073	9.254	9.260	11.080	12.047	12.794	12.397	12.656	11.809	10.331	8.433	123.787
2.02. C	ESTR. DI ALTRI MINERALI NON METALL.	43.979	42.016	49.052	46.378	50.442	49.049	52.256	51.708	52.803	51.743	46.199	42.547	578.172
2.02.06	Miniere di solfo	22.074	20.355	23.961	22.997	23.802	22.902	23.081	23.268	24.010	24.339	22.037	20.769	273.595
2.02.07	Cave e miniere di minerali non metalliferi non altrove classificati . .	16.257	15.993	18.053	16.427	18.670	17.895	19.334	18.009	18.784	18.979	17.884	15.893	212.178
2.02.08	Estraz. di sale marino e di ebolliz.	3.831	3.681	4.423	4.337	4.765	4.540	5.365	6.072	6.318	5.661	3.889	3.703	56.585
2.02.09	Sorgenti di acque minerali	1.542	1.714	2.287	2.298	2.822	3.307	4.063	3.935	3.178	2.212	1.910	1.825	31.093
2.02.10	Ricerche di minerali non metalliferi	275	273	328	319	383	405	413	424	513	552	479	357	4.721
2.02	Estr. di minerali non metalliferi	100.777	98.563	115.372	107.249	119.447	114.616	122.303	121.250	124.724	125.011	113.010	102.231	1.364.553
2	INDUSTRIE ESTRATTIVE	136.326	132.421	151.208	139.858	155.664	147.651	158.552	153.701	159.800	161.502	147.884	133.818	1.778.385
PIEMONTE														
2.01.01	Miniere di minerali di ferro . . .	205	201	247	228	269	265	274	168	271	280	264	238	2.910
2.01.02	Min. di miner. metallif. non ferrosi	905	849	886	833	873	805	814	827	792	801	804	732	9.921
2.01.03	Ricerche di minerali metalliferi . .	10	8	12	9	11	15	17	13	15	17	17	15	159
2.01	Estrazione di minerali metalliferi	1.120	1.058	1.145	1.070	1.153	1.085	1.105	1.008	1.078	1.098	1.085	985	12.990
2.02. A	ESTRAZIONE DI COMBUSTIBILI FOSSILI	—	—	—	—	—	—	—	—	—	—	—	—	—
2.02.01	Min. di comb. fossili e cave di torba	—	—	—	—	—	—	—	—	—	—	—	—	—
2.02.02	Min. di combust. liquidi e gassosi	—	—	—	—	—	—	—	—	—	—	—	—	—
2.02.03	Ricerche di combustibili	—	—	—	—	—	—	—	—	—	—	—	—	—
2.02. B	ESTR. MARMO E ALTRI MAT. DA COSTR.	1.130	1.459	2.392	2.406	2.920	3.179	3.625	3.660	3.946	3.610	2.973	1.994	33.294
2.02.04	Cave di marmo e pietre affini . . .	474	681	1.096	1.060	1.304	1.401	1.557	1.509	1.621	1.593	1.334	849	14.479
2.02.05	Cave di sabbia, ghiaia e pietrisco	656	778	1.296	1.346	1.616	1.778	2.068	2.151	2.325	2.017	1.639	1.145	18.815
2.02. C	ESTR. DI ALTRI MINERALI NON METALL.	3.003	2.959	3.484	3.060	3.467	3.295	3.475	3.314	3.510	3.514	3.282	2.888	39.251
2.02.06	Miniere di solfo	—	—	—	—	—	—	—	—	—	—	—	—	—
2.02.07	Cave e miniere di minerali non metalliferi non altrove classificati . .	2.830	2.761	3.237	2.832	3.178	2.956	3.090	2.910	3.173	3.236	3.043	2.701	35.947
2.02.08	Estraz. di sale marino e di ebolliz.	—	—	—	—	—	—	—	—	—	—	—	—	—
2.02.09	Sorgenti di acque minerali	144	173	221	209	266	317	362	384	313	252	215	175	3.031
2.02.10	Ricerche di minerali non metalliferi	29	25	26	19	23	22	23	20	24	26	24	12	273
2.02	Estr. di minerali non metalliferi	4.133	4.418	5.876	5.466	6.387	6.474	7.100	6.974	7.456	7.124	6.255	4.882	72.545
2	INDUSTRIE ESTRATTIVE	5.253	5.476	7.021	6.536	7.540	7.559	8.205	7.982	8.534	8.222	7.340	5.867	85.535
VALLE D' AOSTA														
2.01.01	Miniere di minerali di ferro . . .	1.256	1.185	1.267	1.168	1.314	1.214	1.320	1.305	1.277	1.284	1.264	1.186	15.040
2.01.02	Min. di miner. metallif. non ferrosi	15	14	14	13	14	11	11	11	12	13	12	11	151
2.01.03	Ricerche di minerali metalliferi . .	6	5	6	2	2	1	2	2	2	2	2	2	34
2.01	Estrazione di minerali metalliferi	1.277	1.204	1.287	1.183	1.330	1.226	1.333	1.318	1.291	1.299	1.278	1.199	15.225
2.02. A	ESTRAZIONE DI COMBUSTIBILI FOSSILI	1.426	1.351	1.545	1.279	1.419	1.254	1.382	1.173	1.289	1.372	1.364	1.197	16.051
2.02.01	Min. di comb. fossili e cave di torba	1.426	1.351	1.545	1.279	1.419	1.254	1.382	1.173	1.289	1.372	1.364	1.197	16.051
2.02.02	Min. di combust. liquidi e gassosi	—	—	—	—	—	—	—	—	—	—	—	—	—
2.02.03	Ricerche di combustibili	—	—	—	—	—	—	—	—	—	—	—	—	—
2.02. B	ESTR. MARMO E ALTRI MAT. DA COSTR.	106	171	276	281	378	410	471	429	458	455	317	232	3.984
2.02.04	Cave di marmo e pietre affini . . .	87	142	235	229	320	352	400	367	389	384	255	166	3.326
2.02.05	Cave di sabbia, ghiaia e pietrisco	19	29	41	52	58	58	71	62	69	71	62	66	658
2.02. C	ESTR. DI ALTRI MINERALI NON METALL.	186	201	226	214	214	218	239	237	268	251	234	218	2.706
2.02.06	Miniere di solfo	—	—	—	—	—	—	—	—	—	—	—	—	—
2.02.07	Cave e miniere di minerali non metalliferi non altrove classificati . .	166	156	176	164	162	167	181	180	214	185	162	148	2.061
2.02.08	Estraz. di sale marino e di ebolliz.	—	—	—	—	—	—	—	—	—	—	—	—	—
2.02.09	Sorgenti di acque minerali	—	—	—	—	—	—	—	—	—	—	—	—	—
2.02.10	Ricerche di minerali non metalliferi	20	45	50	50	52	51	58	57	54	66	72	70	645
2.02	Estr. di minerali non metalliferi	1.718	1.723	2.047	1.774	2.011	1.882	2.092	1.839	2.015	2.078	1.915	1.647	22.741
2	INDUSTRIE ESTRATTIVE	2.995	2.927	3.334	2.957	3.341	3.108	3.425	3.157	3.306	3.377	3.193	2.846	37.966

SEZIONE III — PERSONALE IN FORZA; ORE DI LAVORO E RELATIVE SPESE

Segue Tav. 10 — Ore di lavoro (centinaia) prestate dal personale operaio e dai manovali in ciascun mese del 1950

A — Stato e Regioni, per ramo, classe, sottoclasse e categoria di attività economica

N. classificazione	RAMO, CLASSI, SOTTOCLASSI E CATEGORIE DI ATTIVITA' ECONOMICA	M E S I												TOTALE
		Gennaio	Febbraio	Marzo	Aprile	Maggio	Giugno	Luglio	Agosto	Settembre	Ottobre	Novembre	Dicembre	
L O M B A R D I A														
2.01.01	Miniere di minerali di ferro . . .	511	476	416	451	472	359	431	368	409	405	325	246	4.869
2.01.02	Min. di miner. metallif. non ferrosi	1.344	1.329	1.444	1.342	1.467	1.334	1.486	1.363	1.472	1.473	1.388	1.215	16.657
2.01.03	Ricerche di minerali metalliferi . . .	—	—	—	—	—	—	—	—	—	—	—	—	—
2.01	Estrazione di minerali metalliferi	1.855	1.805	1.860	1.793	1.939	1.693	1.917	1.731	1.881	1.878	1.713	1.461	21.526
2.02. A	ESTRAZIONE DI COMBUSTIBILI FOSSILI	822	835	789	818	880	922	1.035	1.103	1.220	1.372	1.375	1.363	12.534
2.02.01	Min. di comb. fossili e cave di torba	139	147	156	147	144	146	158	161	148	158	153	156	1.813
2.02.02	Min. di combust. liquidi e gassosi	611	617	561	599	661	704	805	877	997	1.136	1.132	1.104	9.804
2.02.03	Ricerche di combustibili	72	71	72	72	75	72	72	65	75	78	90	103	917
2.02. B	ESTR. MARMO E ALTRI MAT. DA COSTR.	2.684	2.896	3.900	3.899	4.757	4.773	5.215	5.031	5.023	4.860	4.237	3.406	50.681
2.02.04	Cave di marmo e pietre affini . . .	1.397	1.495	1.897	1.745	2.255	2.071	2.181	2.023	2.038	2.122	1.869	1.505	22.598
2.02.05	Cave di sabbia, ghiaia e pietrisco	1.287	1.401	2.003	2.154	2.502	2.702	3.034	3.008	2.985	2.738	2.368	1.901	28.083
2.02. C	ESTR. DI ALTRI MINERALI NON METALL.	2.315	2.268	2.856	2.748	3.312	3.462	4.012	3.833	3.458	3.039	2.719	2.651	36.678
2.02.06	Miniere di solfo	—	—	—	—	—	—	—	—	—	—	—	—	—
2.02.07	Cave e miniere di minerali non metalliferi non altrove classificati . . .	1.726	1.668	1.992	1.873	2.193	2.099	2.344	2.220	2.143	2.209	1.978	1.910	24.355
2.02.08	Estraz. di sale marino e di ebolliz.	—	—	864	875	1.114	1.360	1.663	1.607	1.308	823	734	728	12.265
2.02.09	Sorgenti di acque minerali	589	600	—	—	5	3	5	6	7	7	7	13	53
2.02.10	Ricerche di minerali non metalliferi	—	—	—	—	—	—	—	—	—	—	—	—	—
2.02	Estr. di minerali non metalliferi	5.821	5.999	7.545	7.465	8.949	9.157	10.262	9.967	9.701	9.271	8.331	7.420	99.888
2	INDUSTRIE ESTRATTIVE	7.676	7.804	9.405	9.258	10.888	10.850	12.179	11.698	11.582	11.149	10.044	8.881	121.414
T R E N T I N O - A L T O A D I G E														
2.01.01	Miniere di minerali di ferro . . .	—	—	—	—	—	—	—	—	—	—	—	—	—
2.01.02	Min. di miner. metallif. non ferrosi	484	471	507	393	502	466	506	569	581	603	543	497	6.122
2.01.03	Ricerche di minerali metalliferi . . .	32	30	36	30	38	37	37	37	33	37	27	26	400
2.01	Estrazione di minerali metalliferi	516	501	543	423	540	503	543	606	614	640	570	523	6.522
2.02. A	ESTRAZIONE DI COMBUSTIBILI FOSSILI	2	1	2	6	23	47	80	71	50	26	4	2	314
2.02.01	Min. di comb. fossili e cave di torba	2	1	2	6	23	47	80	71	50	26	4	2	314
2.02.02	Min. di combust. liquidi e gassosi	—	—	—	—	—	—	—	—	—	—	—	—	—
2.02.03	Ricerche di combustibili	—	—	—	—	—	—	—	—	—	—	—	—	—
2.02. B	ESTR. MARMO E ALTRI MAT. DA COSTR.	230	399	1.365	1.552	2.070	2.054	2.281	2.054	2.101	2.112	1.664	646	18.528
2.02.04	Cave di marmo e pietre affini . . .	156	309	1.135	1.296	1.695	1.681	1.875	1.683	1.706	1.737	1.417	478	15.168
2.02.05	Cave di sabbia, ghiaia e pietrisco	74	90	230	256	375	373	406	371	395	375	247	168	3.360
2.02. C	ESTR. DI ALTRI MINERALI NON METALL.	664	631	713	604	758	733	827	820	832	872	780	642	8.876
2.02.06	Miniere di solfo	—	—	—	—	—	—	—	—	—	—	—	—	—
2.02.07	Cave e miniere di minerali non metalliferi non altrove classificati . . .	662	629	711	602	744	720	813	803	815	855	763	636	8.753
2.02.08	Estraz. di sale marino e di ebolliz.	—	—	—	—	—	—	—	—	—	—	—	—	—
2.02.09	Sorgenti di acque minerali	2	2	2	1	3	2	3	4	2	2	2	2	26
2.02.10	Ricerche di minerali non metalliferi	—	—	—	1	11	11	11	13	15	15	15	5	97
2.02	Estr. di minerali non metalliferi	896	1.031	2.080	2.162	2.851	2.834	3.188	2.945	2.983	3.010	2.448	1.290	27.718
2	INDUSTRIE ESTRATTIVE	1.412	1.532	2.623	2.585	3.391	3.337	3.731	3.551	3.597	3.650	3.018	1.813	34.240
V E N E T O														
2.01.01	Miniere di minerali di ferro . . .	377	348	391	346	376	342	385	326	376	393	368	350	4.378
2.01.02	Min. di miner. metallif. non ferrosi	324	283	211	234	424	419	466	470	488	490	483	375	4.667
2.01.03	Ricerche di minerali metalliferi . . .	19	24	9	24	18	23	33	33	31	31	26	13	284
2.01	Estrazione di minerali metalliferi	720	655	611	604	818	784	884	829	895	914	877	738	9.329
2.02. A	ESTRAZIONE DI COMBUSTIBILI FOSSILI	1.504	1.468	1.630	1.452	1.630	1.478	1.560	1.544	1.516	1.516	1.468	1.423	18.189
2.02.01	Min. di comb. fossili e cave di torba	157	191	205	172	186	173	191	198	191	198	187	151	2.200
2.02.02	Min. di combust. liquidi e gassosi	1.328	1.260	1.405	1.265	1.422	1.285	1.349	1.325	1.307	1.292	1.253	1.259	15.750
2.02.03	Ricerche di combustibili	19	17	20	15	22	20	20	21	18	26	28	13	239
2.02. B	ESTR. MARMO E ALTRI MAT. DA COSTR.	1.820	2.019	2.607	2.408	2.922	3.014	3.107	2.922	2.880	3.015	2.734	2.280	31.728
2.02.04	Cave di marmo e pietre affini . . .	932	1.119	1.379	1.303	1.482	1.418	1.624	1.649	1.583	1.672	1.486	1.126	16.773
2.02.05	Cave di sabbia, ghiaia e pietrisco	888	900	1.228	1.105	1.440	1.596	1.483	1.273	1.297	1.343	1.248	1.154	14.955
2.02. C	ESTR. DI ALTRI MINERALI NON METALL.	684	588	798	716	908	825	859	943	929	956	822	658	9.686
2.02.06	Miniere di solfo	—	—	—	—	—	—	—	—	—	—	—	—	—
2.02.07	Cave e miniere di minerali non metalliferi non altrove classificati . . .	676	573	762	677	857	770	794	886	871	878	772	634	9.156
2.02.08	Estraz. di sale marino e di ebolliz.	—	—	—	—	—	—	—	—	—	—	—	—	—
2.02.09	Sorgenti di acque minerali	8	15	30	39	51	46	48	41	49	78	50	24	479
2.02.10	Ricerche di minerali non metalliferi	—	—	—	—	—	—	—	—	—	—	—	—	—
2.02	Estr. di minerali non metalliferi	4.008	4.075	5.035	4.576	5.460	5.317	5.526	5.409	5.325	5.487	5.024	4.361	59.603
2	INDUSTRIE ESTRATTIVE	4.728	4.730	5.646	5.180	6.278	6.101	6.410	6.238	6.220	6.401	5.901	5.099	68.932

SEZIONE III — PERSONALE IN FORZA; ORE DI LAVORO E RELATIVE SPESE

Segue Tav. 10 — Ore di lavoro (centinaia) prestate dal personale operaio e dai manovali in ciascun mese del 1950

A — Stato e Regioni, per ramo, classe, sottoclasse e categoria di attività economica

N. classificazione	RAMO, CLASSI, SOTTOCLASSI E CATEGORIE DI ATTIVITA' ECONOMICA	M E S I												TOTALE
		Gennaio	Febbraio	Marzo	Aprile	Maggio	Giugno	Luglio	Agosto	Settembre	Ottobre	Novembre	Dicembre	
FRIULI - VENEZIA GIULIA														
2.01.01	Miniere di minerali di ferro . . .	—	—	—	—	—	—	—	—	—	—	—	—	—
2.01.02	Min. di miner. metallif. non ferrosi	1.949	1.866	2.158	1.853	2.117	1.960	2.113	2.227	2.208	2.208	2.059	1.914	24.632
2.01.03	Ricerche di minerali metalliferi .	—	—	—	—	—	—	—	—	—	—	—	—	—
2.01	Estrazione di minerali metalliferi	1.949	1.866	2.158	1.853	2.117	1.960	2.113	2.227	2.208	2.208	2.059	1.914	24.632
2.02. A	ESTRAZIONE DI COMBUSTIBILI FOSSILI	399	381	417	348	372	334	380	358	356	325	327	317	4.294
2.02.01	Min. di comb. fossili e cave di torba	399	381	417	348	372	334	360	358	356	325	327	317	4.294
2.02.02	Min. di combust. liquidi e gassosi	—	—	—	—	—	—	—	—	—	—	—	—	—
2.02.03	Ricerche di combustibili	—	—	—	—	—	—	—	—	—	—	—	—	—
2.02. B	ESTR. MARMO E ALTRI MAT. DA COSTR.	109	107	186	208	246	351	442	478	486	448	297	146	3.484
2.02.04	Cave di marmo e pietre affini . .	24	24	43	64	97	150	228	237	231	219	113	37	1.467
2.02.05	Cave di sabbia, ghiaia e pietrisco	85	83	143	144	149	201	214	241	235	229	184	109	2.017
2.02. C	ESTR. DI ALTRI MINERALI NON METALL.	72	75	76	64	78	89	90	102	105	101	91	91	1.034
2.02.06	Miniere di solfo	—	—	—	—	—	—	—	—	—	—	—	—	—
2.02.07	Cave e miniere di minerali non metalliferi non altrove classificati .	72	75	76	64	78	89	90	102	105	101	91	91	1.034
2.02.08	Estraz. di sale marino e di ebolliz.	—	—	—	—	—	—	—	—	—	—	—	—	—
2.02.09	Sorgenti di acque minerali	—	—	—	—	—	—	—	—	—	—	—	—	—
2.02.10	Ricerche di minerali non metalliferi	—	—	—	—	—	—	—	—	—	—	—	—	—
2.02	Estr. di minerali non metalliferi	580	563	679	620	696	774	892	938	927	874	715	554	8.812
2	INDUSTRIE ESTRATTIVE	2.529	2.429	2.837	2.473	2.813	2.734	3.005	3.165	3.135	3.082	2.774	2.468	33.444
TERRITORIO DI TRIESTE														
2.01.01	Miniere di minerali di ferro . . .	2	2	2	2	2	2	2	2	2	2	2	2	24
2.01.02	Min. di miner. metallif. non ferrosi	—	—	—	—	—	—	—	—	—	—	—	—	—
2.01.03	Ricerche di minerali metalliferi .	—	—	—	—	—	—	—	—	—	—	—	—	—
2.01	Estrazione di minerali metalliferi	2	2	2	2	2	2	2	2	2	2	2	2	24
2.02. A	ESTRAZIONE DI COMBUSTIBILI FOSSILI	—	—	—	—	—	—	—	—	—	—	—	—	—
2.02.01	Min. di comb. fossili e cave di torba	—	—	—	—	—	—	—	—	—	—	—	—	—
2.02.02	Min. di combust. liquidi e gassosi	—	—	—	—	—	—	—	—	—	—	—	—	—
2.02.03	Ricerche di combustibili	—	—	—	—	—	—	—	—	—	—	—	—	—
2.02. B	ESTR. MARMO E ALTRI MAT. DA COSTR.	537	338	653	673	660	732	863	712	789	753	752	765	8.207
2.02.04	Cave di marmo e pietre affini . .	488	293	580	600	570	649	781	644	694	685	688	709	7.381
2.02.05	Cave di sabbia, ghiaia e pietrisco	49	45	73	73	90	83	82	68	75	68	64	56	826
2.02. C	ESTR. DI ALTRI MINERALI NON METALL.	—	—	—	—	—	—	—	—	—	—	—	—	—
2.02.06	Miniere di solfo	—	—	—	—	—	—	—	—	—	—	—	—	—
2.02.07	Cave e miniere di minerali non metalliferi non altrove classificati .	—	—	—	—	—	—	—	—	—	—	—	—	—
2.02.08	Estraz. di sale marino e di ebolliz.	—	—	—	—	—	—	—	—	—	—	—	—	—
2.02.09	Sorgenti di acque minerali	—	—	—	—	—	—	—	—	—	—	—	—	—
2.02.10	Ricerche di minerali non metalliferi	—	—	—	—	—	—	—	—	—	—	—	—	—
2.02	Estr. di minerali non metalliferi	537	338	653	673	660	732	863	712	769	753	752	765	8.207
2	INDUSTRIE ESTRATTIVE	539	340	655	675	662	734	885	714	771	755	754	767	8.231
LIGURIA														
2.01.01	Miniere di minerali di ferro . . .	154	161	163	141	170	182	149	165	155	158	159	151	1.908
2.01.02	Min. di miner. metallif. non ferrosi	8	8	114	118	119	113	119	145	150	169	176	180	1.419
2.01.03	Ricerche di minerali metalliferi .	—	—	—	—	—	—	—	—	—	—	—	—	—
2.01	Estrazione di minerali metalliferi	162	169	277	259	289	295	268	310	305	327	335	331	3.327
2.02. A	ESTRAZIONE DI COMBUSTIBILI FOSSILI	23	19	23	24	27	21	15	15	19	86	256	269	797
2.02.01	Min. di comb. fossili e cave di torba	5	6	6	7	7	6	9	8	6	65	246	262	633
2.02.02	Min. di combust. liquidi e gassosi	—	—	—	—	—	—	—	—	—	—	—	—	—
2.02.03	Ricerche di combustibili	18	13	17	17	20	15	6	7	13	21	10	7	164
2.02. B	ESTR. MARMO E ALTRI MAT. DA COSTR.	1.384	1.429	1.676	1.540	1.841	1.786	1.882	1.791	1.783	1.815	1.614	1.530	20.071
2.02.04	Cave di marmo e pietre affini . .	1.141	1.219	1.457	1.325	1.603	1.518	1.624	1.552	1.513	1.563	1.386	1.339	17.230
2.02.05	Cave di sabbia, ghiaia e pietrisco	243	210	219	215	238	268	258	239	270	262	228	191	2.841
2.02. C	ESTR. DI ALTRI MINERALI NON METALL.	329	300	323	290	338	309	352	309	333	350	316	307	3.856
2.02.06	Miniere di solfo	—	—	—	—	—	—	—	—	—	—	—	—	—
2.02.07	Cave e miniere di minerali non metalliferi non altrove classificati .	329	300	323	290	338	309	352	309	333	350	316	307	3.856
2.02.08	Estraz. di sale marino e di ebolliz.	—	—	—	—	—	—	—	—	—	—	—	—	—
2.02.09	Sorgenti di acque minerali	—	—	—	—	—	—	—	—	—	—	—	—	—
2.02.10	Ricerche di minerali non metalliferi	—	—	—	—	—	—	—	—	—	—	—	—	—
2.02	Estr. di minerali non metalliferi	1.736	1.748	2.022	1.854	2.206	2.116	2.249	2.115	2.135	2.251	2.186	2.106	24.724
2	INDUSTRIE ESTRATTIVE	1.898	1.917	2.299	2.113	2.495	2.411	2.517	2.425	2.440	2.578	2.521	2.437	28.051

SEZIONE III — PERSONALE IN FORZA; ORE DI LAVORO E RELATIVE SPESE

Segue Tav. 10 — Ore di lavoro (centinaia) prestate dal personale operaio e dai manovali in ciascun mese del 1950

A — Stato e Regioni, per ramo, classe, sottoclasse e categoria di attività economica

N. classificazione	RAMO, CLASSI, SOTTOCLASSI E CATEGORIE DI ATTIVITA' ECONOMICA	M E S I												TOTALE
		Gennaio	Febbraio	Marzo	Aprile	Maggio	Giugno	Luglio	Agosto	Settembre	Ottobre	Novembre	Dicembre	
EMILIA - ROMAGNA														
2.01.01	Miniere di minerali di ferro . . .	—	—	—	—	—	—	—	—	—	—	—	—	—
2.01.02	Min. di miner. metallif. non ferrosi	—	—	—	—	—	—	—	—	—	—	—	—	—
2.01.03	Ricerche di minerali metalliferi . .	—	—	—	—	—	—	—	—	8	9	5	—	22
2.01	Estrazione di minerali metalliferi	—	—	—	—	—	—	—	—	8	9	5	—	22
2.02. A	ESTRAZIONE DI COMBUSTIBILI FOSSILI	2.259	2.209	2.368	2.329	2.454	2.718	2.732	2.774	2.916	3.086	2.958	2.797	31.690
2.02.01	Min. di comb. fossili e cave di torba	—	—	—	—	—	—	—	—	—	—	—	—	—
2.02.02	Min. di combust. liquidi e gassosi	2.154	2.190	2.271	2.223	2.357	2.617	2.620	2.682	2.803	2.965	2.832	2.666	30.380
2.02.03	Ricerche di combustibili	105	109	97	106	97	101	112	92	113	121	126	131	1.310
2.02. B	ESTR. MARMO E ALTRI MAT. DA COSTR.	680	578	914	1.036	1.171	1.381	1.365	1.252	1.371	1.186	1.126	881	12.941
2.02.04	Cave di marmo e pietre affini . . .	45	52	97	113	113	147	116	63	107	120	148	88	1.209
2.02.05	Cave di sabbia, ghiaia e pietrisco	635	526	817	923	1.058	1.234	1.249	1.189	1.264	1.066	978	793	11.732
2.02. C	ESTR. DI ALTRI MINERALI NON METALL.	1.430	1.499	1.663	1.921	2.214	2.205	2.410	2.459	2.394	2.189	1.698	1.634	23.716
2.02.06	Miniere di solfo	499	470	536	473	516	455	521	530	521	510	479	450	5.960
2.02.07	Cave e miniere di minerali non metalliferi non altrove classificati . .	263	383	394	567	668	710	738	745	779	704	576	567	7.094
2.02.08	Estraz. di sale marino e di ebolliz.	408	391	437	607	699	721	781	808	723	716	404	374	7.069
2.02.09	Sorgenti di acque minerali	260	255	296	274	331	319	370	376	371	259	239	243	3.593
2.02.10	Ricerche di minerali non metalliferi	—	—	—	—	—	—	—	—	—	—	—	—	—
2.02	Estr. di minerali non metalliferi	4.369	4.376	4.945	5.286	5.839	6.304	6.507	6.485	6.681	6.461	5.782	5.312	68.347
2	INDUSTRIE ESTRATTIVE	4.369	4.376	4.945	5.286	5.839	6.304	6.507	6.485	6.689	6.470	5.787	5.312	68.369
TOSCANA														
2.01.01	Miniere di minerali di ferro . . .	8.296	7.765	7.886	7.410	8.414	7.868	8.496	6.313	7.937	8.211	7.783	6.919	93.298
2.01.02	Min. di miner. metallif. non ferrosi	2.633	2.564	2.470	2.518	2.751	2.515	2.796	2.414	2.307	2.796	2.730	2.627	31.121
2.01.03	Ricerche di minerali metalliferi . .	15	14	17	15	16	21	38	46	47	59	57	62	407
2.01	Estrazione di minerali metalliferi	10.944	10.343	10.373	9.943	11.181	10.404	11.330	8.773	10.291	11.066	10.570	9.608	124.826
2.02. A	ESTRAZIONE DI COMBUSTIBILI FOSSILI	5.243	5.006	5.398	4.759	5.928	4.872	5.811	6.392	6.627	7.072	6.865	6.770	70.033
2.02.01	Min. di comb. fossili e cave di torba	4.963	4.729	5.125	4.529	4.986	4.644	5.564	6.173	6.407	6.847	6.641	6.534	67.142
2.02.02	Min. di combust. liquidi e gassosi	280	277	263	230	242	228	247	219	220	225	224	236	2.891
2.02.03	Ricerche di combustibili	—	—	—	—	—	—	—	—	—	—	—	—	—
2.02. B	ESTR. MARMO E ALTRI MAT. DA COSTR.	5.854	5.670	7.029	6.355	7.598	7.228	7.797	7.556	7.789	7.788	6.711	5.830	83.205
2.02.04	Cave di marmo e pietre affini . . .	5.279	5.114	6.386	5.778	6.854	6.403	6.979	6.725	6.966	6.994	6.034	5.198	74.710
2.02.05	Cave di sabbia, ghiaia e pietrisco	575	556	643	577	744	825	818	831	823	794	677	632	8.495
2.02. C	ESTR. DI ALTRI MINERALI NON METALL.	5.408	5.286	5.581	5.140	5.747	5.618	6.357	5.328	5.126	5.421	5.272	4.887	65.169
2.02.06	Miniere di solfo	—	—	—	—	—	—	—	—	—	—	—	—	—
2.02.07	Cave e miniere di minerali non metalliferi non altrove classificati . .	4.434	4.284	4.401	3.979	4.473	4.267	4.674	3.759	3.839	4.252	4.267	3.885	50.514
2.02.08	Estraz. di sale marino e di ebolliz.	718	689	775	690	692	661	747	746	751	752	687	683	8.591
2.02.09	Sorgenti di acque minerali	245	308	398	465	573	678	918	808	525	400	302	306	5.926
2.02.10	Ricerche di minerali non metalliferi	11	5	7	6	9	10	18	15	11	17	16	13	138
2.02	Estr. di minerali non metalliferi	16.505	15.962	17.998	16.254	18.573	17.716	19.965	19.276	19.542	20.281	18.848	17.487	218.407
2	INDUSTRIE ESTRATTIVE	27.449	26.305	28.371	26.197	29.754	28.120	31.295	28.049	29.833	31.347	29.418	27.095	343.233
UMBRIA														
2.01.01	Miniere di minerali di ferro . . .	—	—	—	—	—	—	—	—	—	—	—	—	—
2.01.02	Min. di miner. metallif. non ferrosi	—	—	—	—	—	—	—	—	—	—	—	—	—
2.01.03	Ricerche di minerali metalliferi . .	—	—	—	—	—	—	—	—	—	—	—	—	—
2.01	Estrazione di minerali metalliferi	—	—	—	—	—	—	—	—	—	—	—	—	—
2.02. A	ESTRAZIONE DI COMBUSTIBILI FOSSILI	3.822	3.657	3.984	3.548	3.840	3.435	3.791	3.744	3.815	3.722	3.557	3.278	44.193
2.02.01	Min. di comb. fossili e cave di torba	3.822	3.657	3.984	3.548	3.840	3.435	3.791	3.744	3.815	3.722	3.557	3.278	44.193
2.02.02	Min. di combust. liquidi e gassosi	—	—	—	—	—	—	—	—	—	—	—	—	—
2.02.03	Ricerche di combustibili	—	—	—	—	—	—	—	—	—	—	—	—	—
2.02. B	ESTR. MARMO E ALTRI MAT. DA COSTR.	446	456	529	440	513	518	557	485	484	528	568	461	5.985
2.02.04	Cave di marmo e pietre affini . . .	50	48	54	53	71	80	81	74	77	92	87	63	830
2.02.05	Cave di sabbia, ghiaia e pietrisco	396	408	475	387	442	438	476	411	407	436	481	398	5.155
2.02. C	ESTR. DI ALTRI MINERALI NON METALL.	204	252	295	282	272	280	298	294	288	270	302	292	3.329
2.02.06	Miniere di solfo	—	—	—	—	—	—	—	—	—	—	—	—	—
2.02.07	Cave e miniere di minerali non metalliferi non altrove classificati . .	110	114	140	129	134	140	176	186	197	178	193	175	1.872
2.02.08	Estraz. di sale marino e di ebolliz.	—	—	—	—	—	—	—	—	—	—	—	—	—
2.02.09	Sorgenti di acque minerali	94	138	155	153	138	140	122	108	91	92	109	117	1.457
2.02.10	Ricerche di minerali non metalliferi	—	—	—	—	—	—	—	—	—	—	—	—	—
2.02	Estr. di minerali non metalliferi	4.472	4.365	4.808	4.270	4.625	4.233	4.646	4.523	4.587	4.520	4.427	4.031	53.507
2	INDUSTRIE ESTRATTIVE	4.472	4.365	4.808	4.270	4.625	4.233	4.646	4.523	4.587	4.520	4.427	4.031	53.507

SEZIONE III — PERSONALE IN FORZA; ORE DI LAVORO E RELATIVE SPESE

Segue Tav. 10 — Ore di lavoro (centinaia) prestate dal personale operaio e dai manovali in ciascun mese del 1950

A — Stato e Regioni, per ramo, classe, sottoclasse e categoria di attività economica

N. classificazione	RAMO, CLASSI, SOTTOCLASSI E CATEGORIE DI ATTIVITA' ECONOMICA	M E S I												TOTALE
		Gennaio	Febbraio	Marzo	Aprile	Maggio	Giugno	Luglio	Agosto	Settembre	Ottobre	Novembre	Dicembre	
M A R C H E														
2.01.01	Miniere di minerali di ferro . . .	—	—	—	—	—	—	—	—	—	—	—	—	—
2.01.02	Min. di miner. metallif. non ferrosi	—	—	—	—	—	—	—	—	—	—	—	—	—
2.01.03	Ricerche di minerali metalliferi . .	—	—	—	—	—	—	—	—	—	—	—	—	—
2.01	Estrazione di minerali metalliferi	—	—	—	—	—	—	—	—	—	—	—	—	—
2.02. A	ESTRAZIONE DI COMBUSTIBILI FOSSILI	33	17	16	11	12	12	12	16	24	44	53	59	309
2.02.01	Min. di comb. fossili e cave di torba	—	—	—	—	—	—	—	—	—	—	—	—	—
2.02.02	Min. di combust. liquidi e gassosi	33	17	16	11	12	12	12	16	15	11	10	9	174
2.02.03	Ricerche di combustibili	—	—	—	—	—	—	—	—	9	33	43	50	135
2.02. B	ESTR. MARMO E ALTRI MAT. DA COSTR.	403	401	458	455	532	556	558	517	475	486	439	403	5.683
2.02.04	Cave di marmo e pietre affini . . .	201	190	216	222	246	254	270	254	254	249	241	200	2.797
2.02.05	Cave di sabbia, ghiaia e pietrisco	202	211	242	233	286	302	288	263	221	237	198	203	2.886
2.02. C	ESTR. DI ALTRI MINERALI NON METALL.	4.932	4.504	5.381	4.873	5.140	4.884	5.352	5.324	5.388	5.514	4.924	4.610	60.776
2.02.06	Miniere di solfo	4.908	4.482	5.353	4.845	5.105	4.840	5.299	5.266	5.293	5.478	4.889	4.586	60.344
2.02.07	Cave e miniere di minerali non metalliferi non altrove classificati .	—	—	—	—	—	—	—	—	—	—	—	—	—
2.02.08	Estraz. di sale marino e di ebolliz.	24	22	28	28	32	34	33	35	36	34	29	24	359
2.02.09	Sorgenti di acque minerali	—	—	—	—	3	10	20	23	9	2	6	—	73
2.02.10	Ricerche di minerali non metalliferi	—	—	—	—	—	—	—	—	—	—	—	—	—
2.02	Estr. di minerali non metalliferi	5.368	4.922	5.855	5.339	5.684	5.452	5.922	5.857	5.837	6.044	5.416	5.072	66.768
2	INDUSTRIE ESTRATTIVE	5.368	4.922	5.855	5.339	5.684	5.452	5.922	5.857	5.837	6.044	5.416	5.072	66.768
L A Z I O														
2.01.01	Miniere di minerali di ferro . . .	86	81	94	93	114	104	138	152	147	133	103	94	1.339
2.01.02	Min. di miner. metallif. non ferrosi	47	43	50	49	65	57	43	30	52	53	41	—	579
2.01.03	Ricerche di minerali metalliferi . .	—	—	35	21	19	13	21	5	11	—	—	—	125
2.01	Estrazione di minerali metalliferi	133	124	179	163	182	182	216	200	188	185	156	135	2.043
2.02. A	ESTRAZIONE DI COMBUSTIBILI FOSSILI	18	20	18	21	25	35	35	36	31	26	26	19	310
2.02.01	Min. di comb. fossili e cave di torba	—	—	—	5	5	15	15	16	10	5	5	—	76
2.02.02	Min. di combust. liquidi e gassosi	18	20	18	16	20	20	20	20	21	21	21	19	234
2.02.03	Ricerche di combustibili	—	—	—	—	—	—	—	—	—	—	—	—	—
2.02. B	ESTR. MARMO E ALTRI MAT. DA COSTR.	2.574	2.446	2.882	2.673	2.996	3.031	3.227	3.009	3.094	3.109	2.990	2.697	34.728
2.02.04	Cave di marmo e pietre affini . . .	1.897	1.803	2.141	1.950	2.172	2.170	2.308	2.116	2.195	2.212	2.160	2.010	25.134
2.02.05	Cave di sabbia, ghiaia e pietrisco	677	643	741	723	824	861	919	893	899	897	830	687	9.594
2.02. C	ESTR. DI ALTRI MINERALI NON METALL.	671	636	859	731	903	846	999	1.000	1.040	819	728	618	9.850
2.02.06	Miniere di solfo	9	6	6	6	6	6	6	6	6	6	6	7	76
2.02.07	Cave e miniere di minerali non metalliferi non altrove classificati .	—	—	—	—	—	—	—	—	—	—	—	—	—
2.02.08	Estraz. di sale marino e di ebolliz.	443	411	505	416	542	455	543	511	476	425	413	344	5.484
2.02.09	Sorgenti di acque minerali	94	75	98	85	96	101	137	171	235	123	91	91	1.397
2.02.10	Ricerche di minerali non metalliferi	125	144	250	224	259	284	313	312	323	265	218	176	2.893
2.02	Estr. di minerali non metalliferi	3.263	3.102	3.759	3.425	3.924	3.912	4.261	4.045	4.165	3.954	3.744	3.334	44.888
2	INDUSTRIE ESTRATTIVE	3.396	3.226	3.938	3.588	4.106	4.094	4.477	4.245	4.353	4.139	3.900	3.469	46.931
A B R U Z Z I E M O L I S E														
2.01.01	Miniere di minerali di ferro . . .	—	—	—	—	—	—	—	—	—	—	—	—	—
2.01.02	Min. di miner. metallif. non ferrosi	—	—	—	—	—	—	—	—	—	—	—	—	—
2.01.03	Ricerche di minerali metalliferi . .	—	—	—	—	—	—	—	—	—	—	—	—	—
2.01	Estrazione di minerali metalliferi	—	—	—	—	—	—	—	—	—	—	—	—	—
2.02. A	ESTRAZIONE DI COMBUSTIBILI FOSSILI	29	29	50	49	51	61	71	59	53	46	40	35	573
2.02.01	Min. di comb. fossili e cave di torba	12	12	35	33	35	44	54	43	36	30	23	19	376
2.02.02	Min. di combust. liquidi e gassosi	17	17	15	16	16	17	17	16	17	16	17	16	197
2.02.03	Ricerche di combustibili	—	—	—	—	—	—	—	—	—	—	—	—	—
2.02. B	ESTR. MARMO E ALTRI MAT. DA COSTR.	203	248	236	257	269	248	287	278	264	257	260	203	3.010
2.02.04	Cave di marmo e pietre affini . . .	95	103	105	110	126	118	122	120	114	109	105	100	1.327
2.02.05	Cave di sabbia, ghiaia e pietrisco	108	145	131	147	143	130	165	158	150	148	155	103	1.683
2.02. C	ESTR. DI ALTRI MINERALI NON METALL.	1.579	1.769	1.999	1.815	1.906	1.946	2.039	1.797	2.026	1.971	1.859	1.397	22.103
2.02.06	Miniere di solfo	—	—	—	—	—	—	—	—	—	—	—	—	—
2.02.07	Cave e miniere di minerali non metalliferi non altrove classificati .	—	—	—	—	—	—	—	—	—	—	—	—	—
2.02.08	Estraz. di sale marino e di ebolliz.	1.579	1.769	1.999	1.815	1.906	1.946	2.039	1.797	2.026	1.971	1.859	1.397	22.103
2.02.09	Sorgenti di acque minerali	—	—	—	—	—	—	—	—	—	—	—	—	—
2.02.10	Ricerche di minerali non metalliferi	—	—	—	—	—	—	—	—	—	—	—	—	—
2.02	Estr. di minerali non metalliferi	1.811	2.046	2.285	2.121	2.226	2.255	2.397	2.134	2.343	2.274	2.159	1.635	25.686
2	INDUSTRIE ESTRATTIVE	1.811	2.046	2.285	2.121	2.226	2.255	2.397	2.134	2.343	2.274	2.159	1.635	25.686

SEZIONE III — PERSONALE IN FORZA; ORE DI LAVORO E RELATIVE SPESE

Segue Tav. 10 — Ore di lavoro (centinaia) prestate dal personale operaio e dai manovali in ciascun mese del 1950

A — Stato e Regioni, per ramo, classe, sottoclasse e categoria di attività economica

N. classificazione	RAMO, CLASSI, SOTTOCLASSI E CATEGORIE DI ATTIVITA' ECONOMICA	M E S I												TOTALE
		Gennaio	Febbraio	Marzo	Aprile	Maggio	Giugno	Luglio	Agosto	Settembre	Ottobre	Novembre	Dicembre	
CAMPANIA														
2.01.01	Miniere di minerali di ferro . . .	—	—	—	—	—	—	—	—	—	—	—	—	—
2.01.02	Min. di miner. metallif. non ferrosi	—	—	—	—	—	—	—	—	—	—	—	—	—
2.01.03	Ricerche di minerali metalliferi . .	2	2	2	2	2	2	2	8	10	9	8	51	
2.01	Estrazione di minerali metalliferi	2	2	2	2	2	2	2	8	10	9	8	51	
2.02. A	ESTRAZIONE DI COMBUSTIBILI FOSSILI	—	—	—	—	—	—	—	—	—	—	—	—	
2.02.01	Min. di comb. fossili e cave di torba	—	—	—	—	—	—	—	—	—	—	—	—	
2.02.02	Min. di combust. liquidi e gassosi	—	—	—	—	—	—	—	—	—	—	—	—	
2.02.03	Ricerche di combustibili	—	—	—	—	—	—	—	—	—	—	—	—	
2.02. B	ESTR. MARMO E ALTRI MAT. DA COSTR.	811	907	1.190	1.351	1.455	1.468	1.427	1.549	1.451	1.523	1.289	1.218	15.639
2.02.04	Cave di marmo e pietre affini . . .	515	569	786	911	957	939	912	1.036	941	1.010	895	759	10.230
2.02.05	Cave di sabbia, ghiaia e pietrisco	296	338	404	440	498	529	515	513	510	513	394	459	5.409
2.02. C	ESTR. DI ALTRI MINERALI NON METALL.	1.577	1.517	1.884	1.827	1.947	1.773	1.650	1.131	1.027	1.536	1.493	1.459	18.821
2.02.06	Miniere di solfo	1.346	1.316	1.592	1.503	1.545	1.422	1.227	594	572	1.186	1.242	1.220	14.765
2.02.07	Cave e miniere di minerali non metalliferi non altrove classificati . .	175	135	222	257	300	209	204	301	282	272	195	189	2.741
2.02.08	Estraz. di sale marino e di ebolliz.	—	—	—	—	—	—	—	—	—	—	—	—	—
2.02.09	Sorgenti di acque minerali	56	66	70	67	102	142	219	236	173	78	56	50	1.315
2.02.10	Ricerche di minerali non metalliferi	—	—	—	—	—	—	—	—	—	—	—	—	—
2.02	Estr. di minerali non metalliferi	2.388	2.424	3.074	3.178	3.402	3.241	3.077	2.680	2.478	3.059	2.782	2.677	34.460
2	INDUSTRIE ESTRATTIVE	2.390	2.426	3.076	3.180	3.404	3.243	3.079	2.682	2.486	3.069	2.791	2.685	34.511
PUGLIA														
2.01.01	Miniere di minerali di ferro . . .	—	—	—	—	—	—	—	—	—	—	—	—	—
2.01.02	Min. di miner. metallif. non ferrosi	622	801	709	789	946	694	728	739	717	705	693	700	8.843
2.01.03	Ricerche di minerali metalliferi . .	—	—	—	—	—	—	—	—	—	—	—	—	—
2.01	Estrazione di minerali metalliferi	622	801	709	789	946	694	728	739	717	705	693	700	8.843
2.02. A	ESTRAZIONE DI COMBUSTIBILI FOSSILI	—	—	—	—	—	—	—	—	—	—	—	—	—
2.02.01	Min. di comb. fossili e cave di torba	—	—	—	—	—	—	—	—	—	—	—	—	—
2.02.02	Min. di combust. liquidi e gassosi	—	—	—	—	—	—	—	—	—	—	—	—	—
2.02.03	Ricerche di combustibili	—	—	—	—	—	—	—	—	—	—	—	—	—
2.02. B	ESTR. MARMO E ALTRI MAT. DA COSTR.	957	1.084	1.150	1.073	1.241	1.265	1.369	1.333	1.315	1.248	1.230	1.037	14.302
2.02.04	Cave di marmo e pietre affini . . .	823	938	984	914	1.020	1.016	1.042	1.071	1.022	998	987	896	11.711
2.02.05	Cave di sabbia, ghiaia e pietrisco	134	146	166	159	221	249	327	262	293	250	243	141	2.591
2.02. C	ESTR. DI ALTRI MINERALI NON METALL.	1.041	951	1.043	1.018	1.098	1.115	1.137	1.129	1.111	1.111	1.021	1.020	12.795
2.02.06	Miniere di solfo	—	—	—	—	—	—	—	—	—	—	—	—	—
2.02.07	Cave e miniere di minerali non metalliferi non altrove classificati . .	212	208	225	226	292	348	357	353	362	337	271	246	3.437
2.02.08	Estraz. di sale marino e di ebolliz.	829	743	818	792	806	767	780	776	749	774	750	774	9.358
2.02.09	Sorgenti di acque minerali	—	—	—	—	—	—	—	—	—	—	—	—	—
2.02.10	Ricerche di minerali non metalliferi	—	—	—	—	—	—	—	—	—	—	—	—	—
2.02	Estr. di minerali non metalliferi	1.998	2.035	2.193	2.091	2.339	2.380	2.506	2.462	2.426	2.359	2.251	2.057	27.097
2	INDUSTRIE ESTRATTIVE	2.620	2.836	2.902	2.880	3.285	3.074	3.234	3.201	3.143	3.064	2.944	2.757	35.940
BASILICATA														
2.01.01	Miniere di minerali di ferro . . .	—	—	—	—	—	—	—	—	—	—	—	—	—
2.01.02	Min. di miner. metallif. non ferrosi	—	—	—	—	—	—	—	—	—	—	—	—	—
2.01.03	Ricerche di minerali metalliferi . .	—	—	—	—	—	—	—	—	—	—	—	—	—
2.01	Estrazione di minerali metalliferi	—	—	—	—	—	—	—	—	—	—	—	—	—
2.02. A	ESTRAZIONE DI COMBUSTIBILI FOSSILI	51	42	45	46	48	48	43	48	49	49	47	44	560
2.02.01	Min. di comb. fossili e cave di torba	2	2	2	2	2	2	2	2	2	2	2	2	24
2.02.02	Min. di combust. liquidi e gassosi	49	40	43	44	46	46	41	46	47	47	45	42	536
2.02.03	Ricerche di combustibili	—	—	—	—	—	—	—	—	—	—	—	—	—
2.02. B	ESTR. MARMO E ALTRI MAT. DA COSTR.	34	34	34	31	31	28	25	38	34	27	21	21	358
2.02.04	Cave di marmo e pietre affini . . .	9	8	8	4	5	6	5	6	5	4	6	3	69
2.02.05	Cave di sabbia, ghiaia e pietrisco	25	26	26	27	26	22	20	32	29	23	15	18	289
2.02. C	ESTR. DI ALTRI MINERALI NON METALL.	41	41	30	29	35	32	32	34	32	33	34	36	409
2.02.06	Miniere di solfo	—	—	—	—	—	—	—	—	—	—	—	—	—
2.02.07	Cave e miniere di minerali non metalliferi non altrove classificati . .	38	38	27	26	31	28	28	30	29	30	31	33	369
2.02.08	Estraz. di sale marino e di ebolliz.	—	—	—	—	—	—	—	—	—	—	—	—	—
2.02.09	Sorgenti di acque minerali	3	3	3	3	4	4	4	4	3	3	3	3	40
2.02.10	Ricerche di minerali non metalliferi	—	—	—	—	—	—	—	—	—	—	—	—	—
2.02	Estr. di minerali non metalliferi	126	117	109	106	114	108	100	120	115	109	102	101	1.327
2	INDUSTRIE ESTRATTIVE	126	117	109	106	114	108	100	120	115	109	102	101	1.327

SEZIONE III — PERSONALE IN FORZA; ORE DI LAVORO E RELATIVE SPESE

Segue Tav. 10 — Ore di lavoro (centinaia) prestate dal personale operaio e dai manovali in ciascun mese del 1950

A — Stato e Regioni, per ramo, classe, sottoclasse e categoria di attività economica

N. classificazione	RAMO, CLASSI, SOTTOCLASSI E CATEGORIE DI ATTIVITA' ECONOMICA	M E S I												TOTALI
		Gennaio	Febbraio	Marzo	Aprile	Maggio	Giugno	Luglio	Agosto	Settembre	Ottobre	Novembre	Dicembre	
C A L A B R I A														
2.01.01	Miniere di minerali di ferro . . .	—	—	—	—	—	—	—	—	—	—	—	—	—
2.01.02	Min. di miner. metallif. non ferrosi	—	—	—	—	—	—	—	—	—	—	—	—	—
2.01.03	Ricerche di minerali metalliferi . .	—	—	—	—	—	—	—	—	—	—	—	—	—
2.01	Estrazione di minerali metalliferi	—	—	—	—	—	—	—	—	—	—	—	—	—
2.02. A	ESTRAZIONE DI COMBUSTIBILI FOSSILI	—	—	—	—	—	—	—	—	—	—	—	—	—
2.02.01	Min. di comb. fossili e cave di torba	—	—	—	—	—	—	—	—	—	—	—	—	—
2.02.02	Min. di combust. liquidi e gassosi	—	—	—	—	—	—	—	—	—	—	—	—	—
2.02.03	Ricerche di combustibili	—	—	—	—	—	—	—	—	—	—	—	—	—
2.02. B	ESTR. MARMO E ALTRI MAT. DA COSTR.	186	455	308	257	317	302	326	343	288	217	202	128	3.329
2.02.04	Cave di marmo e pietre affini . . .	13	13	13	13	38	51	34	39	32	26	25	25	322
2.02.05	Cave di sabbia, ghiaia e pietrisco	173	442	295	244	279	251	292	304	256	191	177	103	3.007
2.02. C	ESTR. DI ALTRI MINERALI NON METALL.	669	640	884	600	750	761	940	1.039	1.017	949	949	938	10.116
2.02.06	Miniere di solfo	89	88	99	94	93	129	183	188	191	200	212	196	1.762
2.02.07	Cave e miniere di minerali non metalliferi non altrove classificati . .	—	—	—	—	—	—	—	—	—	—	—	—	—
2.02.08	Estraz. di sale marino e di ebolliz.	51	46	52	49	27	31	93	189	197	124	111	115	1.090
2.02.09	Sorgenti di acque minerali	529	506	713	457	630	601	659	662	629	625	626	627	7.264
2.02.10	Ricerche di minerali non metalliferi	—	—	—	—	—	—	—	—	—	—	—	—	—
2.02	Estr. di minerali non metalliferi	855	1.095	1.172	857	1.067	1.063	1.266	1.382	1.305	1.166	1.151	1.066	13.445
2	INDUSTRIE ESTRATTIVE	855	1.095	1.172	857	1.067	1.063	1.266	1.382	1.305	1.166	1.151	1.066	13.445
S I C I L I A														
2.01.01	Miniere di minerali di ferro . . .	—	—	—	—	—	—	—	—	—	—	—	—	—
2.01.02	Min. di miner. metallif. non ferrosi	—	—	—	—	—	—	—	—	—	—	—	—	—
2.01.03	Ricerche di minerali metalliferi . .	—	—	—	—	—	—	—	—	—	—	—	—	—
2.01	Estrazione di minerali metalliferi	—	—	—	—	—	—	—	—	—	—	—	—	—
2.02. A	ESTRAZIONE DI COMBUSTIBILI FOSSILI	—	—	—	—	—	—	—	—	—	—	—	—	—
2.02.01	Min. di comb. fossili e cave di torba	—	—	—	—	—	—	—	—	—	—	—	—	—
2.02.02	Min. di combust. liquidi e gassosi	—	—	—	—	—	—	—	—	—	—	—	—	—
2.02.03	Ricerche di combustibili	—	—	—	—	—	—	—	—	—	—	—	—	—
2.02. B	ESTR. MARMO E ALTRI MAT. DA COSTR.	366	360	427	447	477	513	488	459	461	476	465	411	5.350
2.02.04	Cave di marmo e pietre affini . . .	334	335	400	409	425	434	417	387	394	419	412	371	4.737
2.02.05	Cave di sabbia, ghiaia e pietrisco	32	25	27	38	52	79	71	72	67	57	53	40	613
2.02. C	ESTR. DI ALTRI MINERALI NON METALL.	17.287	16.100	18.793	18.559	19.262	18.778	19.076	20.177	20.937	19.978	17.602	16.411	222.960
2.02.06	Miniere di solfo	15.223	13.993	16.375	16.076	16.537	16.050	15.845	16.684	17.427	16.959	15.209	14.310	190.688
2.02.07	Cave e miniere di minerali non metalliferi non altrove classificati . .	—	—	—	—	—	—	—	—	—	—	—	—	—
2.02.08	Estraz. di sale marino e di ebolliz.	1.836	1.873	2.099	1.861	2.061	2.027	2.092	1.963	2.152	2.125	2.045	1.836	23.970
2.02.09	Sorgenti di acque minerali	113	131	213	496	532	545	986	1.385	1.187	722	178	130	6.618
2.02.10	Ricerche di minerali non metalliferi	1	2	2	2	2	10	12	11	7	2	2	1	64
		114	101	104	124	130	146	141	133	160	165	168	134	1.620
2.02	Estr. di minerali non metalliferi	17.653	16.460	19.220	19.006	19.739	19.291	19.564	20.636	21.398	20.454	18.067	16.822	228.310
2	INDUSTRIE ESTRATTIVE	17.653	16.460	19.220	19.006	19.739	19.291	19.564	20.636	21.398	20.454	18.067	16.822	228.310
S A R D E G N A														
2.01.01	Miniere di minerali di ferro . . .	868	828	929	886	962	907	1.018	940	928	1.045	913	895	11.119
2.01.02	Min. di miner. metallif. non ferrosi	15.242	14.378	15.619	13.510	14.609	13.166	14.654	13.618	14.518	14.945	14.448	12.939	171.646
2.01.03	Ricerche di minerali metalliferi . .	137	122	142	129	147	132	136	148	144	160	161	149	1.707
2.01	Estrazione di minerali metalliferi	16.247	15.328	16.690	14.525	15.718	14.205	15.808	14.706	15.590	16.150	15.522	13.983	184.472
2.02. A	ESTRAZIONE DI COMBUSTIBILI FOSSILI	20.309	19.677	21.502	18.567	20.274	17.151	17.462	17.916	19.156	20.260	18.182	17.478	227.934
2.02.01	Min. di comb. fossili e cave di torba	20.307	19.675	21.500	18.565	20.272	17.149	17.460	17.914	19.154	20.258	18.180	17.477	227.911
2.02.02	Min. di combust. liquidi e gassosi	—	—	—	—	—	—	—	—	—	—	—	—	—
2.02.03	Ricerche di combustibili	2	2	2	2	2	2	2	2	2	2	2	1	23
2.02. B	ESTR. MARMO E ALTRI MAT. DA COSTR.	344	288	331	272	328	342	346	397	348	353	400	344	4.093
2.02.04	Cave di marmo e pietre affini . . .	245	217	277	255	289	274	308	341	262	259	310	278	3.315
2.02.05	Cave di sabbia, ghiaia e pietrisco	99	71	54	17	39	68	38	56	86	94	90	66	778
2.02. C	ESTR. DI ALTRI MINERALI NON METALL.	1.887	1.799	2.184	1.887	2.093	1.882	2.112	2.438	3.032	2.869	2.073	1.790	26.046
2.02.06	Miniere di solfo	—	—	—	—	—	—	—	—	—	—	—	—	—
2.02.07	Cave e miniere di minerali non metalliferi non altrove classificati . .	—	—	—	—	—	—	—	—	—	—	—	—	—
2.02.08	Estraz. di sale marino e di ebolliz.	631	548	678	572	654	590	688	730	755	713	769	655	7.983
2.02.09	Sorgenti di acque minerali	1.140	1.146	1.369	1.210	1.310	1.144	1.275	1.524	2.044	1.949	1.153	1.024	16.288
2.02.10	Ricerche di minerali non metalliferi	23	23	26	25	27	32	40	45	40	29	24	25	359
		93	82	111	80	102	116	109	139	193	178	127	86	1.416
2.02	Estr. di minerali non metalliferi	22.540	21.764	24.017	20.726	22.695	19.375	19.920	20.751	22.536	23.482	20.655	19.612	258.073
2	INDUSTRIE ESTRATTIVE	38.787	37.092	40.707	35.251	38.413	33.580	35.728	35.457	38.126	39.632	36.177	33.595	442.545

SEZIONE III — PERSONALE IN FORZA; ORE DI LAVORO E RELATIVE SPESE

Segue Tav. 10 — Ore di lavoro (centinaia) prestate dal personale operaio e dai manovali in ciascun mese del 1950

B — Provincie, per ramo, classe e sottoclasse di attività economica: INDUSTRIE ESTRATTIVE (2)

N. d'ordine	PROVINCIE	M E S I												TOTALE
		Gennaio	Febbraio	Marzo	Aprile	Maggio	Giugno	Luglio	Agosto	Settembre	Ottobre	Novembre	Dicembre	
1	Alessandria	594	602	809	737	825	856	967	956	957	929	820	620	9.672
2	Asti	210	240	274	264	312	283	332	328	320	391	308	311	3.573
3	Cuneo	396	457	791	904	1.158	1.238	1.451	1.534	1.626	1.297	1.066	603	12.521
4	Novara	1.408	1.477	1.869	1.716	1.934	1.946	2.077	2.054	2.016	1.946	1.812	1.512	21.767
5	Torino	2.331	2.342	2.793	2.492	2.837	2.736	2.837	2.572	3.151	3.191	2.893	2.442	32.617
6	Vercelli	314	358	485	423	474	500	541	538	464	468	441	379	5.385
7	Aosta (Valle di)	2.995	2.927	3.334	2.957	3.341	3.108	3.425	3.157	3.306	3.377	3.193	2.846	37.966
8	Bergamo	3.191	3.207	3.765	3.598	4.110	4.087	4.779	4.597	4.310	3.790	3.547	3.224	46.205
9	Brescia	1.574	1.456	1.616	1.627	1.921	1.886	2.126	1.987	1.908	1.970	1.654	1.565	21.290
10	Como	692	719	1.045	931	1.103	1.166	1.246	1.178	1.188	1.182	1.006	806	12.262
11	Cremona	276	274	264	310	325	357	327	319	396	395	394	385	4.022
12	Mantova	32	49	130	159	171	202	274	260	248	206	176	185	2.092
13	Milano	1.267	1.370	1.525	1.627	1.795	1.841	2.087	2.106	2.205	2.235	2.149	1.908	22.115
14	Pavia	105	74	150	173	282	238	225	237	225	173	119	119	2.239
15	Sondrio	472	552	755	670	845	791	816	774	808	890	714	560	8.647
16	Varese	67	103	155	163	336	282	286	252	282	256	231	129	2.542
17	Bolzano	575	630	917	874	1.101	1.046	1.168	1.211	1.291	1.344	1.093	808	12.078
18	Trento	837	902	1.706	1.711	2.290	2.291	2.543	2.340	2.306	2.306	1.925	1.005	22.162
19	Belluno	796	723	714	704	945	919	1.046	994	1.050	1.098	1.024	800	10.813
20	Padova	716	835	946	932	1.027	1.051	1.117	1.117	1.070	1.120	1.000	806	11.737
21	Rovigo	1.318	1.249	1.390	1.253	1.413	1.274	1.335	1.313	1.293	1.281	1.244	1.249	15.612
22	Treviso	259	260	328	288	333	331	334	333	311	335	341	379	3.832
23	Venezia	82	88	122	127	181	305	249	188	173	158	146	198	2.017
24	Verona	412	492	641	592	687	616	692	605	704	707	668	539	7.355
25	Vicenza	1.145	1.083	1.505	1.284	1.692	1.605	1.637	1.688	1.619	1.702	1.478	1.128	17.566
26	Gorizia	27	27	46	52	57	62	67	55	55	53	39	39	579
27	Udine	2.502	2.402	2.791	2.421	2.756	2.672	2.938	3.110	3.080	3.029	2.735	2.429	32.865
28	Trieste (Territorio di)	539	340	655	675	662	734	865	714	771	755	754	767	8.231
29	Genova	1.005	1.016	1.224	1.120	1.287	1.241	1.293	1.321	1.321	1.331	1.283	1.206	14.648
30	Imperia	56	48	51	46	62	62	70	58	56	59	54	43	665
31	La Spezia	321	297	340	312	372	370	391	356	386	445	588	596	4.774
32	Savona	516	556	684	635	774	738	763	690	677	743	596	592	7.964
33	Bologna	525	418	606	598	617	645	677	660	754	617	613	554	7.284
34	Ferrara	871	785	931	870	918	920	976	958	958	949	886	813	10.835
35	Forlì	610	604	759	713	833	811	893	828	846	822	747	748	9.214
36	Modena	108	105	133	143	166	183	193	186	184	175	181	154	1.911
37	Parma	928	946	1.014	984	1.097	1.092	1.154	1.205	1.198	1.091	985	869	12.563
38	Piacenza	1.109	1.302	1.181	1.415	1.504	1.810	1.763	1.812	1.991	2.123	1.985	1.891	19.886
39	Ravenna	176	184	238	457	539	619	660	640	559	525	233	190	5.020
40	Reggio nell'Emilia	42	32	83	106	165	224	191	196	199	168	157	93	1.656
41	Arezzo	632	653	683	604	636	580	1.308	2.161	2.238	2.443	2.308	2.495	16.741
42	Firenze	538	546	591	575	758	749	866	710	643	626	544	536	7.692
43	Grosseto	13.725	12.904	13.287	12.303	13.904	13.070	14.008	10.956	13.321	13.653	13.185	11.842	156.168
44	Livorno	2.779	2.765	2.782	2.649	3.001	2.849	3.232	2.920	2.285	2.765	2.627	2.331	32.985
45	Lucca	1.687	1.621	2.122	1.907	2.311	2.257	2.474	2.250	2.387	2.340	1.906	1.554	24.846
46	Massa-Carrara	2.613	2.341	3.010	2.749	3.222	3.004	3.227	3.181	3.203	3.222	2.891	2.681	35.344
47	Pisa	1.880	1.849	2.074	1.808	1.901	1.850	2.053	1.990	1.993	2.121	1.888	1.833	23.240
48	Pistoia	62	58	76	74	95	92	103	100	90	89	67	65	971
49	Siena	3.533	3.538	3.746	3.528	3.926	3.669	4.024	3.771	3.673	4.088	4.002	3.758	45.256
50	Perugia	4.093	3.967	4.361	3.847	4.132	3.670	4.099	4.035	4.116	4.019	3.922	3.568	47.829
51	Terni	379	398	447	423	493	563	547	488	471	501	505	463	5.678
52	Ancona	2.893	2.681	3.194	2.991	3.131	3.028	3.238	3.163	3.163	3.355	2.991	2.721	36.549
53	Ascoli Piceno	15	18	21	25	30	18	18	25	31	61	68	69	399
54	Macerata	44	34	51	48	55	60	67	67	51	36	36	29	578
55	Pesaro e Urbino	2.416	2.189	2.589	2.275	2.468	2.346	2.599	2.602	2.592	2.592	2.321	2.253	29.242
56	Frosinone	105	123	224	206	252	249	252	261	267	240	190	130	2.499
57	Latina	235	241	302	261	330	348	440	410	418	378	382	380	4.125
58	Rieti	24	25	26	29	30	37	33	29	28	21	23	14	319
59	Roma	2.499	2.344	2.830	2.552	2.882	2.855	3.154	2.834	2.917	2.883	2.747	2.445	32.842
60	Viterbo	533	493	556	540	612	605	698	711	723	617	558	500	7.146
61	Campobasso	23	24	43	46	64	57	73	62	62	66	59	38	617
62	Chieti	146	141	142	133	137	121	126	129	128	124	121	119	1.567
63	L'Aquila	37	52	83	104	127	125	144	128	106	103	87	70	1.166
64	Pescara	1.605	1.829	2.017	1.838	1.898	1.952	2.054	1.815	2.047	1.981	1.892	1.408	22.336
65	Teramo	—	—	—	—	—	—	—	—	—	—	—	—	—
66	Avellino	1.444	1.434	1.729	1.686	1.753	1.620	1.445	841	834	1.423	1.444	1.422	17.075
67	Benevento	18	19	28	31	46	82	107	109	99	43	40	26	648
68	Caserta	236	261	294	337	398	422	463	445	440	415	283	347	4.341
69	Napoli	515	485	752	809	860	780	738	942	815	893	726	620	8.935
70	Salerno	177	227	273	317	347	339	326	345	298	295	298	270	3.512
71	Bari	606	621	676	663	774	829	833	883	830	795	750	683	8.943
72	Brindisi	100	101	110	115	121	128	124	131	129	122	113	113	1.423
73	Foggia	1.554	1.650	1.656	1.726	1.947	1.697	1.837	1.746	1.727	1.696	1.670	1.623	20.529
74	Lecce	181	202	216	243	261	306	289	292	305	292	255	210	3.052
75	Taranto	179	262	244	133	182	114	151	149	152	152	147	128	1.993
76	Matera	63	68	57	53	57	50	48	55	52	47	41	44	635
77	Potenza	63	49	52	53	57	58	52	65	63	62	61	57	692
78	Catanzaro	186	183	219	215	231	279	411	516	507	382	382	362	3.873
79	Cosenza	642	877	894	599	775	704	798	817	766	752	735	678	9.037
80	Reggio di Calabria	27	35	59	43	61	80	57	49	32	32	34	26	535
81	Agrigento	7.610	6.527	7.506	7.766	7.584	7.224	7.390	7.578	8.366	7.663	6.633	6.558	88.405
82	Caltanissetta	4.701	4.569	5.538	5.167	5.485	5.393	5.072	5.500	5.633	5.752	5.245	4.383	62.438
83	Catania	153	151	184	202	211	248	236	235	212	230	234	192	2.498
84	Enna	2.546	2.490	2.886	2.623	2.891	2.910	3.004	3.230	3.145	3.371	3.174	3.017	35.287
85	Messina	156	213	310	308	379	420	370	359	313	385	308	311	3.832
86	Palermo	874	911	968	986	1.042	1.076	1.011	953	999	816	848	993	11.477
87	Ragusa	1.456	1.424	1.561	1.403	1.522	1.378	1.369	1.271	1.414	1.413	1.364	1.177	16.752
88	Sirac													

SEZIONE III — PERSONALE IN FORZA; ORE DI LAVORO E RELATIVE SPESE

Segue Tav. 10 — Ore di lavoro (centinaia) prestate dal personale operaio e dai manovali in ciascun mese del 1950

B — Provincie, per ramo, classe e sottoclasse di attività economica: ESTRAZ. DI MINERALI METALLIFERI (2.01)

N. d'ordine	PROVINCIE	M E S I												TOTALE
		Gennaio	Febbraio	Marzo	Aprile	Maggio	Giugno	Luglio	Agosto	Settembre	Ottobre	Novembre	Dicembre	
1	Alessandria	—	—	—	—	—	—	—	—	—	—	—	—	—
2	Asti	—	—	—	—	—	—	—	—	—	—	—	—	—
3	Cuneo	—	—	3	3	3	3	4	4	3	4	5	4	36
4	Novara	905	849	886	833	873	805	814	827	792	801	804	732	9.921
5	Torino	215	209	256	234	277	277	287	177	283	293	276	249	3.033
6	Vercelli	—	—	—	—	—	—	—	—	—	—	—	—	—
7	Aosta (Valle di)	1.277	1.204	1.287	1.183	1.330	1.226	1.333	1.318	1.291	1.299	1.278	1.199	15.225
8	Bergamo	1.506	1.478	1.607	1.495	1.656	1.477	1.673	1.534	1.659	1.652	1.537	1.345	18.619
9	Brescia	347	325	251	296	281	214	242	196	218	222	172	112	2.876
10	Como	—	—	—	—	—	—	—	—	—	—	—	—	—
11	Cremona	—	—	—	—	—	—	—	—	—	—	—	—	—
12	Mantova	—	—	—	—	—	—	—	—	—	—	—	—	—
13	Milano	—	—	—	—	—	—	—	—	—	—	—	—	—
14	Pavia	—	—	—	—	—	—	—	—	—	—	—	—	—
15	Sondrio	—	—	—	—	—	—	—	—	—	—	—	—	—
16	Varese	2	2	2	2	2	2	2	1	4	4	4	4	31
17	Bolzano	484	471	507	393	502	466	506	569	581	603	543	497	6.122
18	Trento	32	30	36	30	38	37	37	37	33	37	27	26	400
19	Belluno	714	652	602	589	798	760	862	810	867	896	848	709	9.107
20	Padova	—	—	—	—	—	—	—	—	—	—	—	—	—
21	Rovigo	—	—	—	—	—	—	—	—	—	—	—	—	—
22	Treviso	—	—	—	—	—	—	—	—	—	—	—	—	—
23	Venezia	—	—	—	—	—	—	—	—	—	—	—	—	—
24	Verona	6	3	9	15	20	24	22	19	28	18	29	29	222
25	Vicenza	—	—	—	—	—	—	—	—	—	—	—	—	—
26	Gorizia	—	—	—	—	—	—	—	—	—	—	—	—	—
27	Udine	1.949	1.866	2.158	1.853	2.117	1.960	2.113	2.227	2.208	2.208	2.059	1.914	24.632
28	Trieste (Territorio di)	2	2	2	2	2	2	2	2	2	2	2	2	24
29	Genova	162	169	277	259	289	295	268	310	305	327	335	331	3.327
30	Imperia	—	—	—	—	—	—	—	—	—	—	—	—	—
31	La Spezia	—	—	—	—	—	—	—	—	—	—	—	—	—
32	Savona	—	—	—	—	—	—	—	—	—	—	—	—	—
33	Bologna	—	—	—	—	—	—	—	—	—	—	—	—	—
34	Ferrara	—	—	—	—	—	—	—	—	—	—	—	—	—
35	Forlì	—	—	—	—	—	—	—	—	—	—	—	—	—
36	Modena	—	—	—	—	—	—	—	—	—	—	—	—	—
37	Parma	—	—	—	—	—	—	—	—	—	—	—	—	—
38	Piacenza	—	—	—	—	—	—	—	—	8	9	5	—	22
39	Ravenna	—	—	—	—	—	—	—	—	—	—	—	—	—
40	Reggio nell'Emilia	—	—	—	—	—	—	—	—	—	—	—	—	—
41	Arezzo	—	—	—	—	—	—	—	—	—	—	—	—	—
42	Firenze	—	—	—	—	—	—	—	—	—	—	—	—	—
43	Grosseto	7.608	7.103	7.286	6.893	7.778	7.256	7.828	5.718	7.417	7.602	7.336	6.584	86.409
44	Livorno	1.044	1.049	907	884	1.027	956	1.087	996	946	1.076	880	740	11.592
45	Lucca	84	33	56	51	58	51	48	44	33	41	38	61	598
46	Massa-Carrara	4	3	4	4	4	4	3	4	3	4	3	4	44
47	Pisa	11	11	13	11	12	10	14	8	4	3	2	2	101
48	Pistoia	—	—	—	—	—	—	—	—	—	—	—	—	—
49	Siena	2.193	2.144	2.107	2.100	2.302	2.127	2.350	2.003	1.888	2.340	2.311	2.217	26.082
50	Perugia	—	—	—	—	—	—	—	—	—	—	—	—	—
51	Terni	—	—	—	—	—	—	—	—	—	—	—	—	—
52	Ancona	—	—	—	—	—	—	—	—	—	—	—	—	—
53	Ascoli Piceno	—	—	—	—	—	—	—	—	—	—	—	—	—
54	Macerata	—	—	—	—	—	—	—	—	—	—	—	—	—
55	Pesaro e Urbino	—	—	—	—	—	—	—	—	—	—	—	—	—
56	Frosinone	—	—	—	—	—	—	—	—	—	—	—	—	—
57	Latina	—	—	—	—	—	—	—	—	—	—	—	—	—
58	Rieti	—	—	—	—	—	—	—	—	—	—	—	—	—
59	Roma	90	83	127	106	120	109	152	140	144	121	90	79	1.361
60	Viterbo	43	41	52	57	62	73	64	60	44	64	66	56	682
61	Campobasso	—	—	—	—	—	—	—	—	—	—	—	—	—
62	Chieti	—	—	—	—	—	—	—	—	—	—	—	—	—
63	L'Aquila	—	—	—	—	—	—	—	—	—	—	—	—	—
64	Pescara	—	—	—	—	—	—	—	—	—	—	—	—	—
65	Teramo	—	—	—	—	—	—	—	—	—	—	—	—	—
66	Avellino	—	—	—	—	—	—	—	—	—	—	—	—	—
67	Benevento	—	—	—	—	—	—	—	—	—	—	—	—	—
68	Caserta	2	2	2	2	2	2	2	2	8	10	9	8	51
69	Napoli	—	—	—	—	—	—	—	—	—	—	—	—	—
70	Salerno	—	—	—	—	—	—	—	—	—	—	—	—	—
71	Bari	71	92	96	76	94	85	90	105	98	82	88	75	1.052
72	Brindisi	—	—	—	—	—	—	—	—	—	—	—	—	—
73	Foggia	551	709	613	713	852	609	638	634	619	623	605	625	7.791
74	Lecco	—	—	—	—	—	—	—	—	—	—	—	—	—
75	Taranto	—	—	—	—	—	—	—	—	—	—	—	—	—
76	Matera	—	—	—	—	—	—	—	—	—	—	—	—	—
77	Potenza	—	—	—	—	—	—	—	—	—	—	—	—	—
78	Catanzaro	—	—	—	—	—	—	—	—	—	—	—	—	—
79	Cosenza	—	—	—	—	—	—	—	—	—	—	—	—	—
80	Reggio di Calabria	—	—	—	—	—	—	—	—	—	—	—	—	—
81	Agrigento	—	—	—	—	—	—	—	—	—	—	—	—	—
82	Caltanissetta	—	—	—	—	—	—	—	—	—	—	—	—	—
83	Catania	—	—	—	—	—	—	—	—	—	—	—	—	—
84	Enna	—	—	—	—	—	—	—	—	—	—	—	—	—
85	Messina	—	—	—	—	—	—	—	—	—	—	—	—	—
86	Palermo	—	—	—	—	—	—	—	—	—	—	—	—	—
87	Ragusa	—	—	—	—	—	—	—	—	—	—	—	—	—
88	Siracusa	—	—	—	—	—	—	—	—	—	—	—	—	—
89	Trapani	—	—	—	—	—	—	—	—	—	—	—	—	—
90	Cagliari	15.443	14.566	15.850	13.652	14.781	13.317	14.778	13.698	14.609	15.018	14.483	12.916	173.111
91	Nuoro	6	6	6	9	8	9	7	57	54	83	118	136	539
92	Sassari	798	756	834	864	929	879	983	951	927	1.049	921	931	10.822
	ITALIA	35.549	33.858	35.836	32.609	36.217	33.035	36.249	32.451	35.076	36.491	34.874	31.587	413.832

SEZIONE III — PERSONALE IN FORZA; ORE DI LAVORO E RELATIVE SPESE

Segue Tav. 10 — Ore di lavoro (centinaia) prestate dal personale operaio e dai manovali in ciascun mese del 1950

B — Provincie, per ramo, classe e sottoclasse di attività economica: ESTRAZ. DI MINERALI NON METALLIFERI (2.02)

N. d'ordine	PROVINCIE	M E S I												TOTALE
		Gennaio	Febbraio	Marzo	Aprile	Maggio	Giugno	Luglio	Agosto	Settembre	Ottobre	Novembre	Dicembre	
1	Alessandria	594	602	809	737	825	856	967	956	957	929	820	620	9.672
2	Asti	210	240	274	264	312	283	332	328	320	391	308	311	3.573
3	Cuneo	396	457	788	901	1.155	1.235	1.447	1.530	1.623	1.293	1.061	599	12.485
4	Novara	503	628	983	883	1.061	1.141	1.263	1.227	1.224	1.145	1.008	780	11.846
5	Torino	2.116	2.133	2.537	2.258	2.560	2.450	2.550	2.395	2.868	2.898	2.617	2.193	29.584
6	Vercelli	314	358	485	423	474	500	541	538	464	468	441	379	5.385
7	Aosta (Valle di)	1.718	1.723	2.047	1.774	2.011	1.882	2.092	1.839	2.015	2.078	1.915	1.647	22.741
8	Bergamo	1.685	1.729	2.158	2.103	2.454	2.610	3.106	3.063	2.651	2.138	2.010	1.879	27.586
9	Brescia	1.227	1.131	1.365	1.331	1.640	1.672	1.884	1.791	1.690	1.748	1.482	1.453	18.414
10	Como	692	719	1.045	931	1.103	1.166	1.246	1.178	1.188	1.182	1.006	806	12.262
11	Cremona	276	274	264	310	325	357	327	319	396	395	394	385	4.022
12	Mantova	32	49	130	159	171	202	274	260	248	206	176	185	2.092
13	Milano	1.267	1.370	1.525	1.627	1.795	1.841	2.087	2.106	2.205	2.235	2.149	1.908	22.115
14	Pavia	105	74	150	173	282	238	225	237	225	173	119	2.239	2.239
15	Sondrio	472	552	755	670	945	791	816	774	808	890	714	560	8.647
16	Varese	65	101	153	161	334	280	284	251	278	252	227	125	2.511
17	Bolzano	91	159	410	481	599	580	682	642	710	741	550	311	5.956
18	Trento	805	872	1.670	1.681	2.252	2.254	2.506	2.303	2.273	2.269	1.898	979	21.762
19	Belluno	82	71	112	115	147	159	184	184	183	202	175	91	1.706
20	Padova	716	835	946	932	1.027	1.051	1.117	1.117	1.070	1.120	1.000	806	11.737
21	Rovigo	1.312	1.249	1.390	1.253	1.413	1.274	1.335	1.313	1.293	1.281	1.244	1.249	15.612
22	Treviso	259	260	328	288	333	331	334	333	311	335	341	379	3.832
23	Venezia	82	88	122	127	181	305	249	188	173	158	146	198	2.017
24	Verona	406	489	632	577	667	592	670	586	676	689	639	510	7.133
25	Vicenza	1.145	1.083	1.505	1.284	1.692	1.605	1.637	1.688	1.619	1.702	1.478	1.128	17.566
26	Gorizia	27	27	46	52	57	62	67	55	55	53	39	39	579
27	Udine	553	536	633	568	639	712	825	883	872	821	676	515	8.233
28	Trieste (Territorio di)	537	338	653	673	660	732	863	712	769	753	752	765	8.207
29	Genova	843	847	947	861	998	946	1.025	1.011	1.016	1.004	948	875	11.321
30	Imperia	56	43	51	46	62	62	70	58	56	59	54	43	665
31	La Spezia	321	297	340	312	372	370	391	356	386	445	588	596	4.774
32	Savona	516	556	684	635	774	738	763	690	677	743	596	592	7.964
33	Bologna	525	418	606	598	617	645	677	660	754	617	613	554	7.284
34	Ferrara	871	785	931	870	918	920	976	958	958	949	886	813	10.835
35	Forlì	610	604	759	713	833	811	893	828	846	822	747	748	9.214
36	Modena	108	105	133	143	166	183	193	186	184	175	181	154	1.911
37	Parma	928	946	1.014	984	1.097	1.092	1.154	1.205	1.198	1.091	985	869	12.563
38	Piacenza	1.109	1.302	1.181	1.415	1.504	1.810	1.763	1.812	1.983	2.114	1.980	1.891	19.864
39	Ravenna	176	184	238	457	539	619	660	640	559	525	233	190	5.020
40	Reggio nell'Emilia	42	32	83	106	165	224	191	196	199	168	157	93	1.656
41	Arezzo	632	653	683	604	636	580	1.308	2.161	2.238	2.443	2.308	2.495	16.741
42	Firenze	538	546	591	575	758	749	866	710	643	626	544	536	7.682
43	Grosseto	6.117	5.801	6.001	5.410	6.126	5.814	6.180	5.248	5.904	6.051	5.849	5.258	69.759
44	Livorno	1.735	1.716	1.875	1.765	1.974	1.893	2.145	1.924	1.339	1.689	1.747	1.591	21.393
45	Lucca	1.603	1.618	2.066	1.856	2.253	2.206	2.426	2.206	2.354	2.299	1.868	1.493	24.248
46	Massa-Carrara	2.609	2.338	3.006	2.745	3.218	3.000	3.224	3.177	3.200	3.218	2.888	2.677	35.300
47	Pisa	1.869	1.838	2.061	1.797	1.859	1.840	2.039	1.982	1.989	2.118	1.886	1.831	23.139
48	Pistoia	62	58	76	74	95	92	103	100	90	89	67	65	971
49	Siena	1.340	1.394	1.639	1.428	1.624	1.542	1.674	1.768	1.785	1.748	1.691	1.541	19.174
50	Perugia	4.093	3.967	4.361	3.847	4.132	3.670	4.099	4.035	4.116	4.019	3.922	3.568	47.829
51	Terni	379	398	448	423	493	563	547	547	471	501	505	463	5.678
52	Ancona	2.893	2.681	3.194	2.991	3.131	3.028	3.238	3.163	3.163	3.355	2.991	2.721	36.549
53	Ascoli Piceno	15	18	21	25	30	18	18	25	31	61	68	69	399
54	Macerata	44	34	51	48	55	60	67	67	51	36	36	29	578
55	Pesaro e Urbino	2.416	2.189	2.589	2.275	2.468	2.346	2.599	2.602	2.592	2.592	2.321	2.253	29.242
56	Frosinone	105	123	224	206	252	249	252	261	240	240	190	130	2.499
57	Latina	235	241	302	261	330	348	440	410	418	378	382	380	4.125
58	Rieti	24	25	26	29	30	37	29	29	28	21	23	14	319
59	Roma	2.409	2.261	2.703	2.446	2.762	2.746	2.902	2.694	2.773	2.762	2.657	2.366	31.481
60	Viterbo	490	452	504	483	550	532	634	651	679	553	492	444	6.464
61	Campobasso	23	24	43	46	64	57	73	62	62	66	59	38	617
62	Chieti	146	141	142	133	137	121	126	129	128	124	121	119	1.567
63	L'Aquila	37	52	83	104	127	125	144	128	106	103	87	70	1.166
64	Pescara	1.605	1.829	2.017	1.838	1.898	1.952	2.054	1.815	2.047	1.981	1.892	1.408	22.336
65	Teramo	—	—	—	—	—	—	—	—	—	—	—	—	—
66	Avellino	1.444	1.434	1.729	1.686	1.753	1.620	1.445	841	834	1.423	1.444	1.422	17.075
67	Benevento	18	19	28	31	46	82	107	109	99	43	40	26	648
68	Caserta	234	259	292	335	396	420	461	443	432	405	274	339	4.290
69	Napoli	515	485	752	809	860	780	738	942	815	893	726	620	8.935
70	Salerno	177	227	273	317	347	339	326	345	298	295	298	270	3.512
71	Bari	535	529	580	587	680	744	743	778	732	713	662	608	7.891
72	Brindisi	100	101	110	115	121	128	124	131	129	129	122	113	1.423
73	Foggia	1.003	941	1.043	1.013	1.095	1.088	1.199	1.112	1.108	1.073	1.065	998	12.738
74	Lecce	181	202	216	243	261	306	289	292	305	292	255	210	3.052
75	Taranto	179	262	244	133	182	114	151	149	152	152	147	128	1.993
76	Matera	63	68	57	53	57	50	48	55	52	47	41	44	635
77	Potenza	63	49	52	53	57	58	52	65	63	62	61	57	692
78	Catanzaro	186	183	219	215	231	279	411	516	507	382	382	362	3.873
79	Cosenza	642	877	894	599	775	704	798	817	766	752	735	678	9.037
80	Reggio di Calabria	27	35	59	43	61	80	57	49	32	32	34	26	535
81	Agrigento	7.610	6.527	7.506	7.766	7.584	7.224	7.390	7.578	8.366	7.663	6.633	6.558	88.405
82	Caltanissetta	4.701	4.569	5.538	5.167	5.485	5.393	5.072	5.500	5.633	5.752	5.245	4.383	62.438
83	Catania	153	151	184	202	211	248	236	235	212	230	234	192	2.488
84	Enna	2.546	2.490	2.886	2.623	2.891	2.910	3.004	3.230	3.145	3.371	3.174	3.017	35.287
85	Messina	156	213	310	308	379	420	370	359	313	385	308	311	3.832
86	Palermo	874	911	968	986	1.042	1.076	1.011	953	999	816	848	993	11.477
87	Ragusa	1.456	1.424	1.561	1.403	1.522	1.378	1.369	1.271	1.414	1.413	1.364	1.177	16.752
88	Siracusa	11	11	41	97	102	100	148	136	102	16			

SEZIONE III — PERSONALE IN FORZA; ORE DI LAVORO E RELATIVE SPESE

Segue Tav. 10 — Ore di lavoro (centinaia) prestate dal personale operaio e dai manovali in ciascun mese del 1950

B — Provincie, per ramo, classe e sottoclasse di attività economica: ESTRAZ. DI COMBUSTIBILI FOSSILI (2.02.A)

N. d'ordine	PROVINCIE	M E S I												TOTALE
		Gennaio	Febbraio	Marzo	Aprile	Maggio	Giugno	Luglio	Agosto	Settembre	Ottobre	Novembre	Dicembre	
1	Alessandria	—	—	—	—	—	—	—	—	—	—	—	—	—
2	Asti	—	—	—	—	—	—	—	—	—	—	—	—	—
3	Cuneo	—	—	—	—	—	—	—	—	—	—	—	—	—
4	Novara	—	—	—	—	—	—	—	—	—	—	—	—	—
5	Torino	—	—	—	—	—	—	—	—	—	—	—	—	—
6	Vercelli	—	—	—	—	—	—	—	—	—	—	—	—	—
7	Aosta (Valle di)	1.426	1.351	1.545	1.279	1.419	1.254	1.382	1.173	1.289	1.372	1.364	1.197	16.051
8	Bergamo	139	147	156	147	143	145	157	159	146	158	153	156	1.806
9	Brescia	—	—	—	—	1	1	1	2	2	—	—	—	7
10	Como	—	—	—	—	—	—	—	—	—	—	—	—	—
11	Cremona	246	244	233	279	293	328	294	284	366	378	378	369	3.692
12	Mantova	—	—	—	—	—	—	—	—	—	—	—	—	—
13	Milano	437	444	400	392	443	448	583	658	706	836	844	838	7.029
14	Pavia	—	—	—	—	—	—	—	—	—	—	—	—	—
15	Sondrio	—	—	—	—	—	—	—	—	—	—	—	—	—
16	Varese	—	—	—	—	—	—	—	—	—	—	—	—	—
17	Bolzano	—	—	—	—	—	—	—	—	—	—	—	—	—
18	Trento	2	1	2	6	23	47	80	71	50	26	4	2	314
19	Belluno	—	—	—	—	—	—	—	—	—	—	—	—	—
20	Padova	19	17	20	15	22	20	21	18	26	28	13	—	239
21	Rovigo	1.318	1.249	1.390	1.253	1.413	1.274	1.335	1.313	1.293	1.281	1.244	1.249	15.612
22	Treviso	—	—	11	9	12	11	10	13	15	13	14	11	119
23	Venezia	10	11	15	12	9	11	14	12	14	11	9	10	138
24	Verona	3	12	17	16	17	15	15	16	16	17	16	16	176
25	Vicenza	154	179	177	147	157	147	166	169	160	168	157	124	1.905
26	Gorizia	—	—	—	—	—	—	—	—	—	—	—	—	—
27	Udine	399	381	417	348	372	334	360	358	356	325	327	317	4.294
28	Trieste (Territorio di)	—	—	—	—	—	—	—	—	—	—	—	—	—
29	Genova	—	—	—	—	—	—	—	—	—	—	—	—	—
30	Imperia	—	—	—	—	—	—	—	—	—	—	—	—	—
31	La Spezia	—	—	—	—	—	—	—	—	—	—	—	—	—
32	Savona	23	19	23	24	27	21	15	15	19	26	241	258	559
33	Bologna	70	61	73	64	68	73	80	79	71	59	64	56	818
34	Ferrara	624	558	668	626	647	674	726	684	677	673	653	597	7.807
35	Forlì	—	—	—	—	—	—	—	—	—	—	—	—	—
36	Modena	70	66	77	67	79	83	93	103	96	96	100	94	1.024
37	Parma	619	635	637	553	572	507	525	538	550	589	557	514	6.796
38	Piacenza	876	979	913	1.019	1.088	1.381	1.308	1.370	1.522	1.669	1.584	1.536	15.245
39	Ravenna	—	—	—	—	—	—	—	—	—	—	—	—	—
40	Reggio nell'Emilia	—	—	—	—	—	—	—	—	—	—	—	—	—
41	Arezzo	437	456	459	416	398	342	1.027	1.859	1.961	2.191	2.063	2.323	13.932
42	Firenze	269	246	222	188	199	204	234	187	194	202	204	213	2.562
43	Grosseto	3.991	3.753	4.074	3.629	4.097	3.837	4.033	3.801	3.899	4.047	3.913	3.544	46.618
44	Livorno	—	—	—	—	—	—	—	—	—	—	—	—	—
45	Lucca	—	—	—	—	—	—	—	—	—	—	—	—	—
46	Massa-Carrara	—	—	—	—	—	—	—	—	—	—	—	—	—
47	Pisa	—	—	—	—	—	—	—	—	—	44	123	160	327
48	Pistoia	—	—	—	—	—	—	—	—	—	—	—	—	—
49	Siena	546	551	633	526	534	489	517	545	573	588	562	530	6.594
50	Perugia	3.725	3.572	3.886	3.455	3.728	3.260	3.632	3.580	3.650	3.552	3.398	3.135	42.573
51	Terni	97	85	98	93	112	175	159	164	165	170	159	143	1.620
52	Ancona	—	—	—	—	—	—	—	—	—	—	—	—	—
53	Ascoli Piceno	—	—	—	—	—	—	—	—	9	33	43	50	135
54	Macerata	33	17	16	11	12	12	12	16	15	11	10	9	174
55	Pesaro e Urbino	—	—	—	—	—	—	—	—	—	—	—	—	—
56	Frosinone	18	20	18	21	25	25	25	25	26	26	26	19	274
57	Latina	—	—	—	—	—	—	—	—	—	—	—	—	—
58	Rieti	—	—	—	—	—	—	—	—	—	—	—	—	—
59	Roma	—	—	—	—	—	—	—	—	—	—	—	—	—
60	Viterbo	—	—	—	—	—	10	10	11	5	—	—	—	36
61	Campobasso	—	—	—	—	—	—	—	—	—	—	—	—	—
62	Chieti	—	—	—	—	—	—	—	—	—	—	—	—	—
63	L'Aquila	12	12	35	33	35	44	54	43	36	30	23	19	376
64	Pescara	17	17	15	16	16	17	17	16	17	16	17	16	197
65	Teramo	—	—	—	—	—	—	—	—	—	—	—	—	—
66	Avellino	—	—	—	—	—	—	—	—	—	—	—	—	—
67	Benevento	—	—	—	—	—	—	—	—	—	—	—	—	—
68	Caserta	—	—	—	—	—	—	—	—	—	—	—	—	—
69	Napoli	—	—	—	—	—	—	—	—	—	—	—	—	—
70	Salerno	—	—	—	—	—	—	—	—	—	—	—	—	—
71	Bari	—	—	—	—	—	—	—	—	—	—	—	—	—
72	Brindisi	—	—	—	—	—	—	—	—	—	—	—	—	—
73	Foggia	—	—	—	—	—	—	—	—	—	—	—	—	—
74	Lecce	—	—	—	—	—	—	—	—	—	—	—	—	—
75	Taranto	—	—	—	—	—	—	—	—	—	—	—	—	—
76	Matera	—	—	—	—	—	—	—	—	—	—	—	—	—
77	Potenza	51	42	45	46	48	48	43	48	49	49	47	44	560
78	Catanzaro	—	—	—	—	—	—	—	—	—	—	—	—	—
79	Cosenza	—	—	—	—	—	—	—	—	—	—	—	—	—
80	Reggio di Calabria	—	—	—	—	—	—	—	—	—	—	—	—	—
81	Agrigento	—	—	—	—	—	—	—	—	—	—	—	—	—
82	Caltanissetta	—	—	—	—	—	—	—	—	—	—	—	—	—
83	Catania	—	—	—	—	—	—	—	—	—	—	—	—	—
84	Enna	—	—	—	—	—	—	—	—	—	—	—	—	—
85	Messina	—	—	—	—	—	—	—	—	—	—	—	—	—
86	Palermo	—	—	—	—	—	—	—	—	—	—	—	—	—
87	Ragusa	—	—	—	—	—	—	—	—	—	—	—	—	—
88	Siracusa	—	—	—	—	—	—	—	—	—	—	—	—	—
89	Trapani	—	—	—	—	—	—	—	—	—	—	—	—	—
90	Cagliari	20.105	19.494	21.302	18.375	20.088	16.982	17.284	17.707	18.950	20.044	17.928	17.201	225.460
91	Nuoro	204	183	200	192	185	169	178	209	206	216	254	277	2.474
92	Sassari	—	—	—	—	—	—	—	—	—	—	—	—	—
	ITALIA	35.940	34.802	37.777	33.257	36.283	32.388	34.389	35.249	37.121	39.002	36.522	35.051	427.781

SEZIONE III — PERSONALE IN FORZA; ORE DI LAVORO E RELATIVE SPESE

Segue Tav. 10 — Ore di lavoro (centinaia) prestate dal personale operaio e dai manovali in ciascun mese del 1950

B — Provincie, per ramo, classe e sottoclasse di attività economica: ESTRAZ. MARMO E ALTRI MATER. DA COSTRUZ. (2.02.B)

N. d'ordine	PROVINCIE	M E S I												TOTALE
		Gennaio	Febbraio	Marzo	Aprile	Maggio	Giugno	Luglio	Agosto	Set-tembre	Ottobre	No-vembre	Di-cembre	
1	Alessandria	145	181	315	320	361	417	461	453	448	415	336	192	4.044
2	Asti	32	40	55	63	102	65	94	109	103	171	97	112	1.043
3	Cuneo	162	188	430	531	741	812	990	1.078	1.168	870	717	338	8.025
4	Novara	356	489	788	713	819	849	951	916	989	946	820	607	9.243
5	Torino	275	366	507	531	625	734	805	799	893	867	687	487	7.576
6	Vercelli	160	195	297	248	272	302	324	305	345	341	316	258	3.363
7	Aosta (Valle di)	106	171	276	281	378	410	471	429	458	455	317	232	3.984
8	Bergamo	301	318	403	418	514	502	572	618	540	457	418	343	5.404
9	Brescia	780	763	881	913	1.095	1.107	1.265	1.180	1.127	1.172	997	872	12.152
10	Como	327	332	583	483	611	663	729	698	715	693	581	464	6.879
11	Cremona	30	30	31	31	32	29	33	35	30	17	16	16	330
12	Mantova	17	30	79	98	126	131	141	159	152	146	134	114	1.327
13	Milano	824	921	1.119	1.229	1.341	1.383	1.493	1.435	1.486	1.386	1.293	1.058	14.968
14	Pavia	49	28	99	88	122	113	119	108	130	100	91	50	1.097
15	Sondrio	292	373	552	481	612	592	607	568	587	660	503	366	6.193
16	Varese	64	101	153	158	304	253	256	230	256	229	204	123	2.331
17	Bolzano	76	146	395	470	580	554	638	592	654	688	511	285	5.589
18	Trento	154	253	970	1.082	1.490	1.500	1.643	1.462	1.447	1.424	1.153	361	12.939
19	Belluno	20	15	26	30	61	65	64	70	65	73	62	24	575
20	Padova	680	801	911	896	1.001	1.028	1.094	1.092	1.049	1.088	955	774	11.369
21	Rovigo	—	—	—	—	—	—	—	—	—	—	—	—	—
22	Treviso	241	223	269	238	269	282	285	284	259	279	284	319	3.232
23	Venezia	72	77	107	115	172	294	235	176	159	147	137	188	1.879
24	Verona	386	461	597	541	631	555	630	548	637	657	610	481	6.734
25	Vicenza	421	442	697	588	788	790	799	752	711	771	686	494	7.939
26	Gorizia	27	27	46	52	57	62	67	55	55	53	39	39	579
27	Udine	82	80	140	156	189	289	375	423	411	395	258	107	2.905
28	Trieste (Territorio di)	537	338	653	673	660	732	863	712	769	753	752	765	8.207
29	Genova	599	627	715	649	754	729	773	778	782	755	717	645	8.523
30	Imperia	56	48	51	46	62	62	70	58	56	59	54	43	665
31	La Spezia	321	297	340	312	361	360	382	346	376	376	347	338	4.156
32	Savona	408	457	570	533	664	635	657	609	569	625	496	504	6.727
33	Bologna	430	333	498	495	513	539	553	545	639	523	513	462	6.043
34	Ferrara	—	1	4	1	4	3	3	3	3	3	2	1	26
35	Forlì	97	99	158	167	184	209	216	120	150	164	170	154	1.888
36	Modena	38	37	50	71	78	94	94	78	82	73	72	57	824
37	Parma	42	43	62	107	120	167	172	189	176	149	147	75	1.449
38	Piacenza	16	14	22	31	45	54	61	58	60	59	34	14	468
39	Ravenna	15	19	37	58	67	94	77	63	65	54	42	31	622
40	Reggio nell'Emilia	42	32	83	106	160	221	189	196	196	163	146	87	1.621
41	Arezzo	169	170	193	143	202	165	187	214	220	200	195	131	2.189
42	Firenze	220	256	292	291	397	340	360	325	342	355	285	265	3.728
43	Grosseto	322	321	318	282	318	314	280	258	256	290	286	248	3.502
44	Livorno	204	219	269	281	313	304	323	328	307	284	230	221	3.283
45	Lucca	1.476	1.492	1.929	1.723	2.105	2.072	2.278	2.034	2.210	2.169	1.748	1.368	22.604
46	Massa-Carrara	2.465	2.230	2.878	2.618	3.047	2.838	3.037	2.987	3.028	3.013	2.645	2.384	33.170
47	Pisa	219	212	238	191	214	252	275	313	317	379	265	269	3.144
48	Pistoia	28	19	28	30	50	59	61	54	44	42	20	20	461
49	Siena	751	751	884	796	952	884	987	1.043	1.065	1.056	1.031	924	11.124
50	Perugia	254	275	329	261	263	261	284	261	263	283	326	257	3.317
51	Terni	192	181	200	179	250	257	273	224	221	245	242	204	2.668
52	Ancona	331	328	360	349	390	417	400	361	338	354	324	297	4.249
53	Ascoli Piceno	15	18	21	25	30	18	18	25	22	28	25	19	264
54	Macerata	10	16	34	36	39	37	36	32	28	22	19	19	328
55	Pesaro e Urbino	47	39	43	45	73	84	104	99	87	82	71	68	842
56	Frosinone	41	29	43	41	57	48	46	51	66	59	49	32	562
57	Latina	164	178	201	198	239	251	326	284	292	277	261	273	2.944
58	Rieti	24	25	26	29	30	37	33	29	28	21	23	14	319
59	Roma	2.089	1.964	2.349	2.141	2.409	2.418	2.530	2.341	2.395	2.429	2.363	2.119	27.547
60	Viterbo	256	250	263	264	261	277	292	304	313	323	294	259	3.356
61	Campobasso	23	24	43	46	59	54	67	55	55	58	59	38	581
62	Chieti	127	123	119	111	112	104	102	105	103	98	97	95	1.296
63	L'Aquila	5	18	26	48	67	56	64	58	43	46	37	24	492
64	Pescara	48	83	48	52	31	34	54	60	63	55	67	46	641
65	Teramo	—	—	—	—	—	—	—	—	—	—	—	—	—
66	Avellino	64	78	75	80	74	79	85	99	98	93	98	95	1.018
67	Benevento	6	6	11	14	15	24	25	16	19	26	29	14	205
68	Caserta	198	213	250	295	336	352	356	330	350	353	237	306	3.576
69	Napoli	409	428	647	715	760	732	691	844	724	804	674	569	7.997
70	Salerno	134	182	207	247	270	281	270	260	260	247	251	234	2.843
71	Bari	350	346	382	389	418	441	447	485	433	417	414	386	4.908
72	Brindisi	100	101	110	115	121	128	124	131	129	129	122	113	1.423
73	Foggia	156	182	209	205	266	288	373	282	307	271	299	212	3.050
74	Lecce	172	193	205	231	254	294	274	286	294	279	248	198	2.928
75	Taranto	179	262	244	133	182	114	151	149	152	152	147	128	1.993
76	Matera	25	30	30	27	26	22	20	25	23	17	10	11	266
77	Potenza	9	4	4	4	5	6	5	13	11	10	11	10	92
78	Catanzaro	81	82	107	107	124	136	168	183	140	87	87	86	1.388
79	Cosenza	78	338	142	107	135	92	108	117	118	98	81	16	1.430
80	Reggio di Calabria	27	35	59	43	58	74	50	43	30	32	34	26	511
81	Agrigento	9	10	9	12	11	15	27	29	24	21	21	15	203
82	Caltanissetta	5	10	11	8	10	22	19	14	15	9	11	8	142
83	Catania	108	117	128	145	145	165	162	151	141	153	161	117	1.693
84	Enna	11	10	13	6	6	6	7	7	7	6	7	10	99
85	Messina	114	100	137	127	117	112	52	39	60	116	101	123	1.198
86	Palermo	39	35	36	44	52	54	66	63	53	42	39	41	564
87	Ragusa	39	36	42	52	55	53	49	49	52	47	44	38	556
88	Siracusa	6	6	7	6	6	6	6	6	6	6	5	5	71
89	Trapani	35	36	44	47	75	80	100	98	103	76	76	54	824
90	Cagliari	284	232	263	220	262	268	292	345	287	264	299	271	3.287
91	Nuoro	—	—	—	—	—	—	—	4	17	31	30	18	100
92	Sassari	60	56	68	52	66	74	54	48	44	58	71	55	706
	ITALIA	20.858	21.745	28.543	27.614	32.722	33.179	35.658	34.293	34.800	34.266	30.289	24.633	358.600

SEZIONE III — PERSONALE IN FORZA; ORE DI LAVORO E RELATIVE SPESE

Segue Tav. 10 — Ore di lavoro (centinaia) prestate dal personale operaio e dai manovali in ciascun mese del 1950

B — Provincie, per ramo, classe e sottoclasse di attività economica: ESTRAZ. DI ALTRI MINERALI NON METALLIFERI (2.02.C)

N. d'ordine	PROVINCIE	M E S I												TOTALE
		Gennaio	Febbraio	Marzo	Aprile	Maggio	Giugno	Luglio	Agosto	Settembre	Ottobre	Novembre	Dicembre	
1	Alessandria	449	421	494	417	464	439	506	503	509	514	484	428	5 628
2	Asti	178	200	219	201	210	218	238	219	220	220	211	199	2 530
3	Cuneo	234	269	358	370	414	423	457	452	455	423	344	261	4 460
4	Novara	147	139	195	170	242	292	312	311	235	199	188	173	2 603
5	Torino	1.841	1.767	2.030	1.727	1.935	1.725	1.745	1.596	1.975	2.031	1.930	1.706	22 008
6	Vercelli	154	163	188	175	202	198	217	233	119	127	125	121	2 022
7	Aosta (Valle di)	186	201	226	214	214	218	239	237	268	251	234	218	2 706
8	Bergamo	1.245	1.264	1.599	1.538	1.797	1.963	2.377	2.286	1.965	1.523	1.439	1.380	20 376
9	Brescia	447	368	484	418	544	564	618	609	561	576	485	581	6 255
10	Como	365	387	462	448	492	503	517	480	473	489	425	342	5 383
11	Cremona	—	—	—	—	—	—	—	—	—	—	—	—	—
12	Mantova	15	19	51	61	45	71	133	101	96	60	42	71	765
13	Milano	6	5	6	6	11	10	11	13	13	13	12	12	118
14	Pavia	56	46	51	85	160	125	119	117	107	125	82	69	1 142
15	Sondrio	180	179	203	189	233	199	209	206	221	230	211	194	2 454
16	Varese	1	—	—	3	30	27	28	21	22	23	23	2	180
17	Bolzano	15	13	15	11	19	26	44	50	56	53	39	26	367
18	Trento	649	618	698	593	739	707	783	770	776	819	741	616	8 509
19	Belluno	62	56	86	85	86	94	120	114	118	129	114	67	1 131
20	Padova	17	17	15	21	4	3	3	4	3	6	17	19	129
21	Rovigo	—	—	—	—	—	—	—	—	—	—	—	—	—
22	Treviso	18	37	48	41	52	38	39	36	37	43	43	49	481
23	Venezia	—	—	—	—	—	—	—	—	—	—	—	—	—
24	Verona	17	16	18	20	19	22	25	22	23	15	13	13	223
25	Vicenza	570	462	631	549	747	668	672	767	748	763	635	510	7 722
26	Gorizia	—	—	—	—	—	—	—	—	—	—	—	—	—
27	Udine	72	75	76	64	78	89	90	102	105	101	91	91	1 034
28	Trieste (Territorio di)	—	—	—	—	—	—	—	—	—	—	—	—	—
29	Genova	244	220	232	212	244	217	252	233	234	249	231	230	2 798
30	Imperia	—	—	—	—	—	—	—	—	—	—	—	—	—
31	La Spezia	—	—	—	—	11	10	9	10	10	9	—	—	59
32	Savona	85	80	91	78	83	82	91	66	89	92	85	77	999
33	Bologna	25	24	35	39	36	33	44	36	44	35	36	36	423
34	Ferrara	247	226	259	243	267	243	247	271	278	275	231	215	3 002
35	Forlì	513	505	601	546	649	602	677	708	696	658	577	594	7 326
36	Modena	—	2	6	5	9	6	6	5	6	6	9	3	63
37	Parma	267	268	315	324	405	418	457	478	472	353	281	280	4 318
38	Piacenza	217	309	246	365	371	375	394	384	401	386	362	341	4 151
39	Ravenna	161	165	201	399	472	525	583	577	494	471	191	159	4 398
40	Reggio nell'Emilia	—	—	—	—	3	2	—	—	3	5	11	6	35
41	Arezzo	26	27	31	45	36	73	94	88	57	52	50	41	620
42	Firenze	49	44	77	96	162	205	272	198	107	69	55	58	1 392
43	Grosseto	1.804	1.727	1.609	1.499	1.711	1.663	1.858	1.189	1.749	1.714	1.650	1.466	19 639
44	Livorno	1.531	1.497	1.606	1.484	1.661	1.589	1.822	1.596	1.032	1.405	1.517	1.370	18 110
45	Lucca	127	126	137	133	148	134	148	172	144	130	120	125	1 644
46	Massa-Carrara	144	108	128	127	171	162	187	190	172	161	120	133	1 803
47	Pisa	1.650	1.626	1.823	1.606	1.675	1.588	1.764	1.669	1.672	1.739	1.621	1.562	19 995
48	Pistoia	34	39	48	44	45	33	42	46	46	47	41	45	510
49	Siena	43	92	122	106	138	169	170	180	147	104	98	87	1 456
50	Perugia	114	120	146	131	141	149	183	194	203	184	198	176	1 939
51	Terni	90	132	149	151	131	131	115	100	85	85	104	116	1 390
52	Ancona	2.562	2.353	2.834	2.642	2.741	2.611	2.838	2.802	2.825	3.001	2.667	2.424	32 300
53	Ascoli Piceno	—	—	—	—	—	—	—	—	—	—	—	—	—
54	Macerata	1	1	1	1	4	11	19	19	8	3	7	1	76
55	Pesaro e Urbino	2.369	2.150	2.546	2.230	2.395	2.262	2.495	2.503	2.505	2.510	2.250	2.185	28 400
56	Frosinone	46	74	163	144	170	176	181	185	175	155	115	79	1 663
57	Latina	71	63	101	63	91	97	114	126	126	101	121	107	1 181
58	Rieti	—	—	—	—	—	—	—	—	—	—	—	—	—
59	Roma	320	297	354	305	353	318	362	342	373	333	294	247	3 898
60	Viterbo	234	202	241	219	289	255	342	347	366	230	198	185	3 108
61	Campobasso	—	—	—	—	5	3	6	7	7	8	—	—	36
62	Chieti	19	18	23	22	25	17	24	24	25	26	24	24	271
63	L'Aquila	20	22	22	23	25	25	26	27	27	27	27	27	298
64	Pescara	1.540	1.729	1.954	1.770	1.851	1.901	1.983	1.739	1.967	1.910	1.808	1.346	21 498
65	Teramo	—	—	—	—	—	—	—	—	—	—	—	—	—
66	Avellino	1.380	1.356	1.654	1.606	1.679	1.541	1.360	742	736	1.330	1.346	1.327	16 057
67	Benevento	12	13	17	17	31	58	82	93	80	17	11	12	443
68	Caserta	36	46	42	40	60	68	105	113	82	52	37	33	714
69	Napoli	106	57	105	94	100	48	47	98	91	89	52	51	938
70	Salerno	43	45	66	70	77	58	56	85	38	48	47	36	669
71	Bari	185	183	198	198	262	303	296	293	299	296	248	222	2 983
72	Brindisi	—	—	—	—	—	—	—	—	—	—	—	—	—
73	Foggia	847	759	834	808	829	800	826	830	801	802	766	786	9 688
74	Lecco	9	9	11	12	7	12	15	6	11	13	7	12	124
75	Taranto	—	—	—	—	—	—	—	—	—	—	—	—	—
76	Matera	38	38	27	26	31	28	28	30	29	30	31	33	369
77	Potenza	3	3	3	3	4	4	4	4	3	3	3	3	40
78	Catanzaro	105	101	112	108	107	143	243	333	367	295	295	276	2 485
79	Cosenza	564	539	752	492	640	612	690	700	648	654	654	662	7 607
80	Reggio di Calabria	—	—	—	—	3	6	7	6	2	—	—	—	24
81	Agrigento	7.601	6.517	7.497	7.754	7.573	7.209	7.363	7.549	8.342	7.642	6.612	6.543	88 202
82	Caltanissetta	4.696	4.559	5.527	5.159	5.475	5.371	5.053	5.486	5.618	5.743	5.234	4.375	62 296
83	Catania	45	34	56	57	66	83	74	84	71	77	73	75	795
84	Enna	2.535	2.480	2.873	2.617	2.885	2.904	2.997	3.220	3.138	3.365	3.167	3.007	35 188
85	Messina	42	113	173	181	262	308	318	320	253	269	207	188	2 634
86	Palermo	835	876	932	942	990	1.022	945	890	946	774	809	952	10 913
87	Ragusa	1.417	1.388	1.519	1.351	1.467	1.325	1.320	1.222	1.362	1.366	1.320	1.139	16 196
88	Siracusa	5	5	34	91	96	94	142	130	96	10	6	5	714
89	Trapani	111	128	182	407	448	462	864	1.276	1.111	732	174	127	6 022
90	Cagliari	1.470	1.424	1.712	1.479	1.604	1.397	1.534	1.865	2.469	2.332	1.566	1.437	20 289
91	Nuoro	376	331	416	339	398	388	472	489	484	472	484	302	4 910
92	Sassari	41	44	56	69	91	97	106	84	79	65	64	51	847
	ITALIA	43.979	42.016	49.052	46.378	50.442	49.049	52.255	51.708	52.803	51.743	46.199	42.547	578.172

ORE DI LAVORO E RELATIVE SPESE

secondo gruppi di posizioni nella professione e titolo di spesa
sottoclasse e categoria di attività economica

SORVEGLIANTI E SIMILI, APPRENDISTI						T O T A L E									N. classificazione
Ritenute a carico del personale			Contributi e spese a carico dei datori di lavoro			Retribuzioni lorde			Ritenute a carico del personale			Contributi e spese a carico dei datori di lavoro			
per previdenza sociale e gestioni collegate	erariali	Totale	per previdenza sociale e gestioni collegate	altri	Totale	salari e stipendi	altre	Totale	per previdenza sociale e gestioni collegate	erariali	Totale	per previdenza sociale e gestioni collegate	altri	Totale	
31 453	41.193	72.646	763.941	148.153	912.094	2.652.151	651.218	3.303.369	36.868	57.246	94.114	821.380	173.237	994.617	2.01.01
60 947	62.743	123.690	1.525.163	423.590	1.948.753	5.109.075	1.068.895	6.177.970	76.311	113.508	189.819	1.663.998	485.927	2.149.925	2.01.02
983	326	1.309	17.756	1.062	18.818	63.896	6.112	70.008	1.020	486	1.506	18.928	1.218	20.146	2.01.03
93.383	104.262	197.645	2.306.860	572.805	2.879.665	7.825.122	1.726.225	9.551.347	114.199	171.240	285.439	2.504.306	660.382	3.164.688	2.01
107.245	105.690	212.935	2.583.984	265.355	2.849.339	7.547.104	1.388.374	8.930.478	126.948	139.311	266.254	2.817.459	302.398	3.119.857	2.02. A
89.811	85.816	175.627	2.260.836	263.893	2.524.729	6.279.973	1.184.260	7.464.233	99.892	107.598	207.490	2.440.632	300.327	2.740.959	2.02.01
16.824	18.760	35.584	310.306	1.423	311.729	1.206.138	190.659	1.396.797	25.776	29.968	55.744	361.096	2.004	363.100	2.02.02
610	1.114	1.724	12.842	39	12.881	60.993	8.455	69.448	1.275	1.745	3.020	15.731	67	15.798	2.02.03
110.481	27.398	137.877	1.756.735	62.100	1.818.835	4.652.267	628.229	5.280.496	115.524	33.125	148.649	1.803.354	64.540	1.867.894	2.02. B
78.078	19.064	97.142	1.184.348	48.727	1.233.075	3.139.087	436.678	3.575.765	81.617	23.244	104.861	1.211.269	50.797	1.262.066	2.02.04
32.403	8.332	40.735	572.387	13.373	585.760	1.513.180	191.551	1.704.731	33.907	9.881	43.788	592.085	13.743	605.828	2.02.05
156.231	68.953	225.184	2.432.505	254.069	2.686.574	9.008.757	1.464.194	10.472.951	173.473	99.640	273.113	2.609.500	285.278	2.894.778	2.02. C
55.585	31.160	86.745	1.075.033	99.369	1.174.402	3.910.537	692.904	4.603.441	60.532	41.269	101.801	1.133.156	111.036	1.244.192	2.02.06
53.444	30.617	84.061	1.071.545	151.266	1.222.811	3.245.848	611.268	3.857.116	59.660	45.016	104.676	1.154.875	170.632	1.325.507	2.02.07
38.145	3.056	41.201	138.070	270	138.340	1.256.714	102.175	1.358.889	42.181	4.267	46.448	146.188	329	146.517	2.02.08
7.789	3.568	11.357	128.562	2.956	131.518	537.670	47.520	585.190	9.768	8.265	18.033	154.436	3.036	157.472	2.02.09
1.268	552	1.820	19.295	208	19.503	57.988	10.327	68.315	1.332	823	2.155	20.845	245	21.090	2.02.10
373.957	202.039	575.996	6.773.224	581.524	7.354.748	21.208.128	3.475.797	24.683.925	415.940	272.076	688.016	7.230.313	652.216	7.882.529	2.02
467.340	306.301	773.641	9.080.084	1.154.329	10.234.413	29.033.250	5.202.022	34.235.272	530.139	443.316	973.455	9.734.619	1.312.598	11.047.217	2

M O N T E

753	619	1.372	15.800	1.685	17.485	51.124	13.494	64.618	988	1.141	2.129	17.621	1.924	19.545	2.01.01
4.020	2.613	6.633	56.621	1.798	58.419	185.872	41.204	227.076	4.664	4.412	9.076	62.891	1.950	64.841	2.01.02
33	26	59	833	247	1.080	4.657	611	5.268	58	120	178	1.419	342	1.761	2.01.03
4.806	3.258	8.064	73.254	3.730	76.984	241.653	55.309	296.962	5.710	5.673	11.383	81.931	4.216	86.147	2.01
—	—	—	—	—	—	—	—	—	—	—	—	—	—	—	2.02. A
—	—	—	—	—	—	—	—	—	—	—	—	—	—	—	2.02.01
—	—	—	—	—	—	—	—	—	—	—	—	—	—	—	2.02.02
—	—	—	—	—	—	—	—	—	—	—	—	—	—	—	2.02.03
9.183	2.477	11.640	151.984	3.714	155.698	408.623	71.616	475.239	9.322	2.886	12.208	155.675	3.718	159.393	2.02. B
4.578	904	5.482	68.686	2.128	70.814	191.175	31.022	222.197	4.625	1.022	5.647	69.318	2.132	71.450	2.02.04
4.585	1.573	6.158	83.298	1.586	84.884	212.448	40.594	253.042	4.697	1.864	6.561	86.357	1.586	87.943	2.02.05
9.221	7.533	16.754	227.603	17.421	245.024	713.440	92.692	806.132	10.454	11.275	21.729	255.629	17.868	273.497	2.02. C
—	—	—	—	—	—	—	—	—	—	—	—	—	—	—	2.02.06
8.489	7.080	15.569	208.178	17.121	225.299	653.657	88.123	741.780	9.583	10.484	20.067	234.151	17.500	251.651	2.02.07
672	401	1.073	18.002	300	18.302	55.104	1.543	56.647	793	643	1.436	19.802	368	20.170	2.02.08
60	52	112	1.423	—	1.423	4.679	3.026	7.705	78	148	226	1.676	—	1.676	2.02.09
18.384	10.010	28.394	379.587	21.135	400.722	1.117.063	164.308	1.281.371	19.776	14.161	33.937	411.304	21.586	432.890	2.02
23.190	13.268	36.458	452.841	24.865	477.706	1.358.716	219.617	1.578.333	25.486	19.834	45.320	493.235	25.802	519.037	2

D ' A O S T A

4.335	8.159	12.494	98.225	30.049	128.274	389.155	60.838	449.993	5.328	11.635	16.963	106.100	37.284	143.384	2.01.01
41	79	120	838	100	938	3.128	415	3.543	41	79	120	838	100	938	2.01.02
2	6	8	140	—	140	1.027	169	1.196	5	35	40	251	—	251	2.01.03
4.378	8.244	12.622	99.203	30.149	129.352	393.310	61.422	454.732	5.374	11.749	17.123	107.189	37.384	144.573	2.01
4.933	8.068	13.001	112.717	26.357	139.074	372.430	71.611	444.041	5.536	10.265	15.801	119.639	31.125	150.764	2.02. A
4.933	8.068	13.001	112.717	26.357	139.074	372.430	71.611	444.041	5.536	10.265	15.801	119.639	31.125	150.764	2.02.01
—	—	—	—	—	—	—	—	—	—	—	—	—	—	—	2.02.02
—	—	—	—	—	—	—	—	—	—	—	—	—	—	—	2.02.03
1.659	217	1.876	20.828	1.016	21.844	52.389	5.881	58.270	1.688	217	1.905	20.938	1.016	21.954	2.02. B
1.510	164	1.674	17.808	1.002	18.810	41.299	4.945	46.244	1.539	164	1.703	17.918	1.002	18.920	2.02.04
149	53	202	3.020	14	3.034	11.090	936	12.026	149	53	202	3.020	14	3.034	2.02.05
684	1.187	1.871	14.144	2.445	16.589	55.255	5.579	60.834	729	1.410	2.139	14.720	3.078	17.798	2.02. C
—	—	—	—	—	—	—	—	—	—	—	—	—	—	—	2.02.06
526	824	1.350	10.964	2.320	13.284	47.994	3.415	51.409	571	1.047	1.618	11.540	2.953	14.493	2.02.07
—	—	—	—	—	—	—	—	—	—	—	—	—	—	—	2.02.08
158	363	521	3.180	125	3.305	7.261	2.164	9.425	158	363	521	3.180	125	3.305	2.02.09
7.276	9.472	16.748	147.689	29.818	177.507	480.074	83.071	563.145	7.953	11.892	19.845	155.297	35.219	190.516	2.02
11.654	17.716	29.370	246.892	59.967	306.859	873.384	144.493	1.017.877	13.327	23.641	36.968	262.486	72.603	335.089	2

Segue Tav. 11 — Spese per il personale (migliaia di lire) nel 1950,

A — Stato e Regioni, per ramo, classe,

N. classificazione	RAMO, CLASSI, SOTTOCLASSI E CATEGORIE DI ATTIVITA' ECONOMICA	DIRIGENTI E IMPIEGATI									OPERAI, MANOVALI,		
		Retribuzioni lorde			Ritenute a carico del personale			Contributi e spese a carico dei datori di lavoro			Retribuzioni lorde		
		stipendi	altre	Totale	per previdenza sociale e gestioni collegate	erariali	Totale	per previdenza sociale e gestioni collegate	altri	Totale	salari e stipendi	altre	Totale
L O M													
2.01.01	Miniere di minerali di ferro . . .	11.913	768	12.681	124	460	584	3.271	2	3.273	69.673	9.951	79.624
2.01.02	Min. di miner. metallif. non ferrosi	163.437	28.180	191.617	3.272	12.666	15.938	21.515	11.261	32.776	230.123	42.160	272.283
2.01.03	Ricerche di minerali metalliferi . . .	—	—	—	—	—	—	—	—	—	—	—	—
2.01	Estrazione di minerali metalliferi	175.350	28.948	204.298	3.396	13.126	16.522	24.786	11.263	36.049	299.796	52.111	351.907
2.02. A	ESTRAZIONE DI COMBUSTIBILI FOSSILI	90.839	17.577	108.416	4.714	4.915	9.629	19.194	—	19.194	246.058	33.634	279.692
2.02.01	Min. di comb. fossili e cave di torba	—	—	—	—	—	—	—	—	—	27.861	1.484	29.345
2.02.02	Min. di combust. liquidi e gassosi	90.011	17.365	107.376	4.671	4.871	9.542	19.004	—	19.004	205.332	30.279	235.611
2.02.03	Ricerche di combustibili . . .	828	212	1.040	43	44	87	190	—	190	12.865	1.871	14.736
2.02. B	ESTR. MARMO E ALTRI MAT. DA COSTR.	43.421	3.590	47.011	1.054	1.282	2.286	9.240	138	9.378	654.976	102.457	757.433
2.02.04	Cave di marmo e pietre affini . . .	16.366	1.532	17.898	564	637	1.201	3.617	114	3.731	278.293	54.778	333.071
2.02.05	Cave di sabbia, ghiaia e pietrisco	27.055	2.058	29.113	490	595	1.085	5.623	24	5.647	376.683	47.679	424.362
2.02. C	ESTR. DI ALTRI MINERALI NON METALL.	63.062	3.658	66.720	940	1.845	2.785	11.228	2.325	13.553	461.287	61.220	522.507
2.02.06	Miniere di solfo . . .	—	—	—	—	—	—	—	—	—	—	—	—
2.02.07	Cave e miniere di minerali non metalliferi non altrove classificati . . .	29.158	2.686	31.844	661	975	1.636	5.422	2.313	7.735	310.439	47.459	357.898
2.02.08	Estraz. di sale marino e di ebolliz.	—	—	—	—	—	—	—	—	—	—	—	—
2.02.09	Sorgenti di acque minerali . . .	31.984	812	32.796	262	771	1.033	5.546	12	5.558	149.893	13.668	163.561
2.02.10	Ricerche di minerali non metalliferi	1.920	160	2.080	17	99	116	260	—	260	955	93	1.048
2.02	Estr. di minerali non metalliferi	197.322	24.825	222.147	6.708	7.992	14.700	39.662	2.463	42.125	1.362.321	197.311	1.559.632
2	INDUSTRIE ESTRATTIVE	372.672	53.773	426.445	10.104	21.118	31.222	64.448	13.726	78.174	1.662.117	249.422	1.911.539
T R E N T I N O -													
2.01.01	Miniere di minerali di ferro . . .	—	—	—	—	—	—	—	—	—	—	—	—
2.01.02	Min. di miner. metallif. non ferrosi	6.632	1.777	8.409	207	309	516	1.128	549	1.677	98.757	15.714	114.471
2.01.03	Ricerche di minerali metalliferi . . .	—	—	—	—	—	—	—	—	—	5.176	504	5.680
2.01	Estrazione di minerali metalliferi	6.632	1.777	8.409	207	309	516	1.128	549	1.677	103.933	16.218	120.151
2.02. A	ESTRAZIONE DI COMBUSTIBILI FOSSILI	—	—	—	—	—	—	—	—	—	3.002	338	3.340
2.02.01	Min. di comb. fossili e cave di torba	—	—	—	—	—	—	—	—	—	3.002	338	3.340
2.02.02	Min. di combust. liquidi e gassosi	—	—	—	—	—	—	—	—	—	—	—	—
2.02.03	Ricerche di combustibili . . .	—	—	—	—	—	—	—	—	—	—	—	—
2.02. B	ESTR. MARMO E ALTRI MAT. DA COSTR.	7.820	791	8.611	105	190	295	1.856	120	1.976	235.410	34.022	269.432
2.02.04	Cave di marmo e pietre affini . . .	5.953	443	6.396	78	146	224	1.353	120	1.473	194.362	29.878	224.240
2.02.05	Cave di sabbia, ghiaia e pietrisco	1.867	348	2.215	27	44	71	503	—	503	41.048	4.144	45.192
2.02. C	ESTR. DI ALTRI MINERALI NON METALL.	19.523	4.737	24.260	245	861	1.106	2.841	2.508	5.349	131.735	34.949	166.684
2.02.06	Miniere di solfo . . .	—	—	—	—	—	—	—	—	—	—	—	—
2.02.07	Cave e miniere di minerali non metalliferi non altrove classificati . . .	19.523	4.737	24.260	245	861	1.106	2.841	2.508	5.349	130.159	34.812	164.971
2.02.08	Estraz. di sale marino e di ebolliz.	—	—	—	—	—	—	—	—	—	—	—	—
2.02.09	Sorgenti di acque minerali . . .	—	—	—	—	—	—	—	—	—	482	20	502
2.02.10	Ricerche di minerali non metalliferi	—	—	—	—	—	—	—	—	—	1.094	117	1.211
2.02	Estr. di minerali non metalliferi	27.343	5.528	32.871	350	1.051	1.401	4.697	2.628	7.325	370.147	69.309	439.456
2	INDUSTRIE ESTRATTIVE	33.975	7.305	41.280	557	1.360	1.917	5.825	3.177	9.002	474.080	85.527	559.607
V E													
2.01.01	Miniere di minerali di ferro . . .	7.343	1.762	9.105	108	304	412	1.394	83	1.477	59.879	18.082	77.961
2.01.02	Min. di miner. metallif. non ferrosi	11.762	440	12.202	248	493	741	1.379	—	1.379	54.427	3.667	58.094
2.01.03	Ricerche di minerali metalliferi . . .	—	—	—	—	—	—	—	—	—	5.098	617	5.715
2.01	Estrazione di minerali metalliferi	19.105	2.202	21.307	356	797	1.153	2.773	83	2.856	119.404	22.366	141.770
2.02. A	ESTRAZIONE DI COMBUSTIBILI FOSSILI	30.490	2.521	33.011	582	899	1.481	7.606	468	8.074	241.792	26.842	268.634
2.02.01	Min. di comb. fossili e cave di torba	417	—	417	16	—	16	120	—	120	36.169	—	36.169
2.02.02	Min. di combust. liquidi e gassosi	29.103	2.110	31.213	545	854	1.399	7.281	468	7.749	200.796	26.061	226.857
2.02.03	Ricerche di combustibili . . .	970	411	1.381	21	45	66	205	—	205	4.827	781	5.608
2.02. B	ESTR. MARMO E ALTRI MAT. DA COSTR.	23.651	1.324	24.975	388	393	781	4.813	264	5.077	368.562	37.240	405.802
2.02.04	Cave di marmo e pietre affini . . .	5.614	463	6.077	95	90	185	1.299	69	1.368	197.405	21.988	219.393
2.02.05	Cave di sabbia, ghiaia e pietrisco	18.037	861	18.898	293	303	596	3.514	195	3.709	171.157	15.252	186.409
2.02. C	ESTR. DI ALTRI MINERALI NON METALL.	10.216	1.544	11.760	190	337	527	2.920	—	2.920	98.857	21.032	119.889
2.02.06	Miniere di solfo . . .	—	—	—	—	—	—	—	—	—	—	—	—
2.02.07	Cave e miniere di minerali non metalliferi non altrove classificati . . .	9.621	1.262	10.883	183	300	483	2.838	—	2.838	93.429	20.403	113.832
2.02.08	Estraz. di sale marino e di ebolliz.	—	—	—	—	—	—	—	—	—	—	—	—
2.02.09	Sorgenti di acque minerali . . .	—	—	—	—	—	—	—	—	—	299	—	299
2.02.10	Ricerche di minerali non metalliferi	595	282	877	7	37	44	82	—	82	5.129	629	5.758
2.02	Estr. di minerali non metalliferi	64.357	5.389	69.746	1.160	1.629	2.789	15.339	732	16.071	709.211	85.114	794.325
2	INDUSTRIE ESTRATTIVE	83.462	7.591	91.053	1.516	2.426	3.942	18.112	815	18.927	828.615	107.480	936.095

ORE DI LAVORO E RELATIVE SPESE

secondo gruppi di posizioni nella professione e titolo di spesa
sottoclasse e categoria di attività economica

SORVEGLIANTI E SIMILI, APPRENDISTI						T O T A L E									N. classifi- cazione
Ritenute a carico del personale			Contributi e spese a carico dei datori di lavoro			Retribuzioni lorde			Ritenute a carico del personale			Contributi e spese a carico dei datori di lavoro			
per previdenza sociale e gestioni collegate	erariali	Totale	per previdenza sociale e gestioni collegate	altri	Totale	salari e stipendi	altre	Totale	per previdenza sociale e gestioni collegate	erariali	Totale	per previdenza sociale e gestioni collegate	altri	Totale	
906	594	1.500	28.774	53	28.827	81.586	10.719	92.305	1.030	1.054	2.084	32.045	55	32.100	2.01.01
3.896	2.996	6.886	88.427	9.765	98.192	393.560	70.340	463.900	7.162	15.662	22.824	109.942	21.026	130.968	2.01.02
—	—	—	—	—	—	—	—	—	—	—	—	—	—	—	2.01.03
4.796	3.590	8.386	117.201	9.818	127.019	475.146	81.059	556.205	8.192	16.716	24.908	141.987	21.081	163.068	2.01
3.089	5.331	8.420	68.535	2.370	70.905	336.897	51.211	388.108	7.803	10.246	18.049	87.729	2.370	90.099	2.02. A
629	175	804	7.813	2.120	9.933	27.861	1.484	29.345	629	175	804	7.813	2.120	9.933	2.02.01
2.291	4.839	7.130	57.289	250	57.539	295.343	47.644	342.987	6.962	9.710	16.672	76.293	250	76.543	2.02.02
169	317	486	3.433	—	3.433	13.693	2.083	15.776	212	361	573	3.623	—	3.623	2.02.03
15.990	5.304	21.294	265.021	9.649	274.670	698.397	106.047	804.444	17.044	6.536	23.580	274.261	9.787	284.048	2.02. B
6.339	2.014	8.353	121.142	5.629	126.771	294.659	56.310	350.969	6.903	2.651	9.554	124.759	5.743	130.502	2.02.04
9.651	3.290	12.941	143.879	4.020	147.899	403.738	49.737	453.475	10.141	3.885	14.026	149.502	4.044	153.546	2.02.05
8.107	3.805	11.912	174.248	5.507	179.755	524.349	64.878	589.227	9.047	5.650	14.697	185.476	7.832	193.308	2.02. C
—	—	—	—	—	—	—	—	—	—	—	—	—	—	—	2.02.06
5.515	2.439	7.954	124.431	3.186	127.617	339.597	50.145	389.742	6.176	3.414	9.590	129.853	5.499	135.352	2.02.07
2.582	1.349	3.931	49.591	2.321	51.912	181.877	14.480	196.357	2.844	2.120	4.964	55.137	2.333	57.470	2.02.08
10	17	27	226	—	226	2.875	253	3.128	27	116	143	486	—	486	2.02.09
27.186	14.440	41.26	507.804	17.526	525.330	1.559.643	222.136	1.781.779	33.894	22.432	56.326	547.466	19.989	567.455	2.02
31.982	18.030	50.012	625.005	27.344	652.349	2.034.789	303.195	2.337.984	42.086	39.148	81.234	689.453	41.070	730.523	2
B A R D I A															
1.378	1.026	2.404	30.708	3.948	34.656	105.389	17.491	122.880	1.585	1.335	2.920	31.836	4.497	36.333	2.01.01
83	55	138	1.969	—	1.969	5.176	504	5.680	83	55	138	1.969	—	1.969	2.01.02
1.461	1.081	2.542	32.677	3.948	36.625	110.565	17.995	128.560	1.668	1.390	3.058	33.805	4.497	38.302	2.01
67	4	71	1.275	—	1.275	3.002	338	3.340	67	4	71	1.275	—	1.275	2.02. A
67	4	71	1.275	—	1.275	3.002	338	3.340	67	4	71	1.275	—	1.275	2.02.01
—	—	—	—	—	—	—	—	—	—	—	—	—	—	—	2.02.02
—	—	—	—	—	—	—	—	—	—	—	—	—	—	—	2.02.03
5.107	879	5.986	101.286	2.650	103.936	243.230	34.813	278.043	5.212	1.069	6.281	103.142	2.770	105.912	2.02. B
4.442	694	5.136	80.091	2.634	82.725	200.315	30.321	230.636	4.520	840	5.360	81.444	2.754	84.198	2.02.04
665	185	850	21.195	16	21.211	42.915	4.492	47.407	692	229	921	21.698	16	21.714	2.02.05
1.902	2.119	4.021	48.956	9.302	58.258	151.258	39.686	190.944	2.147	2.980	5.127	51.797	11.810	63.607	2.02. C
—	—	—	—	—	—	—	—	—	—	—	—	—	—	—	2.02.06
1.894	2.064	3.958	48.477	9.302	57.779	149.682	39.549	189.231	2.139	2.925	5.064	51.318	11.810	63.128	2.02.07
6	—	—	40	—	40	482	20	502	6	—	6	40	—	40	2.02.08
2	55	57	439	—	439	1.094	117	1.211	2	55	57	439	—	439	2.02.09
7.076	3.002	10.078	151.517	11.952	163.469	397.490	74.837	472.327	7.426	4.053	11.479	156.214	14.580	170.794	2.02
8.537	4.083	12.620	184.194	15.900	200.094	508.055	92.832	600.887	9.094	5.443	14.537	190.019	19.077	209.096	2
A L T O A D I G E															
971	672	1.643	23.542	920	24.462	67.222	19.844	87.066	1.079	976	2.055	24.936	1.003	25.939	2.01.01
994	586	1.580	25.189	—	25.189	66.189	4.107	70.296	1.242	1.079	2.321	26.568	—	26.568	2.01.02
77	33	110	1.137	—	1.137	5.098	617	5.715	77	33	110	1.137	—	1.137	2.01.03
2.042	1.291	3.333	49.868	920	50.788	138.509	24.568	163.077	2.398	2.088	4.486	52.641	1.003	53.644	2.01
6.889	2.689	9.558	89.628	684	90.312	272.282	29.363	301.645	7.451	3.588	11.039	97.234	1.152	98.386	2.02. A
400	170	570	11.211	—	11.211	36.586	—	36.586	416	170	586	11.331	—	11.331	2.02.01
6.405	2.404	8.809	77.112	684	77.796	229.899	28.171	258.070	6.950	3.258	10.208	84.393	1.152	85.545	2.02.02
64	115	179	1.305	—	1.305	5.797	1.192	6.989	85	160	245	1.510	—	1.510	2.02.03
8.822	1.001	9.823	146.988	5.367	152.356	392.213	38.564	430.777	9.210	1.394	10.604	151.802	5.631	157.433	2.02. B
5.777	605	6.382	80.545	2.372	82.917	203.019	22.451	225.470	5.872	695	6.567	81.844	2.441	84.285	2.02.04
3.045	396	3.441	66.444	2.995	69.439	189.194	16.113	205.307	3.358	699	4.037	69.958	3.190	73.148	2.02.05
2.368	557	2.925	47.138	146	47.284	109.073	22.576	131.649	2.558	894	3.452	50.058	146	50.204	2.02. C
—	—	—	—	—	—	—	—	—	—	—	—	—	—	—	2.02.06
2.180	550	2.730	44.659	146	44.805	103.050	21.665	124.715	2.363	850	3.213	47.497	146	47.643	2.02.07
4	—	4	68	—	68	299	—	299	4	—	4	68	—	68	2.02.08
184	7	191	2.411	—	2.411	5.724	911	6.635	191	44	235	2.493	—	2.493	2.02.09
18.059	4.247	22.306	283.755	6.197	289.952	773.568	90.503	864.071	19.219	5.876	25.095	299.094	6.929	306.023	2.02
20.101	5.538	25.639	333.623	7.117	340.740	912.077	115.071	1.027.148	21.617	7.964	29.581	351.735	7.932	359.667	2
N E T O															

Segue Tav. 11 — Spese per il personale (migliaia di lire) nel 1950,

A — Stato e Regioni, per ramo, classe,

N. classificazione	RAMO, CLASSI, SOTTOCLASSI E CATEGORIE DI ATTIVITA' ECONOMICA	DIRIGENTI E IMPIEGATI									OPERAI, MANOVALI,		
		Retribuzioni lorde			Ritenute a carico del personale			Contributi e spese a carico dei datori di lavoro			Retribuzioni lorde		
		stipendi	altre	Totale	per previdenza sociale e gestioni collegate	erariali	Totale	per previdenza sociale e gestioni collegate	altri	Totale	salari e stipendi	altre	Totale
FRIULI - V E													
2.01.01	Miniere di minerali di ferro . . .	—	—	—	—	—	—	—	—	—	—	—	—
2.01.02	Min. di miner. metallif. non ferrosi	57.969	41.153	99.122	503	2.065	2.568	10.656	7.124	17.780	350.096	115.135	465.231
2.01.03	Ricerche di minerali metalliferi . .	—	—	—	—	—	—	—	—	—	—	—	—
2.01	Estrazione di minerali metalliferi	57.969	41.153	99.122	503	2.065	2.568	10.656	7.124	17.780	350.096	115.135	465.231
2.01. A	ESTRAZIONE DI COMBUSTIBILI FOSSILI	6.461	1.797	8.258	136	277	413	1.863	—	1.863	53.707	10.893	64.600
2.02.01	Min. di comb. fossili e cave di torba	6.461	1.797	8.258	136	277	413	1.863	—	1.863	53.707	10.893	64.600
2.02.02	Min. di combust. liquidi e gassosi	—	—	—	—	—	—	—	—	—	—	—	—
2.02.03	Ricerche di combustibili	—	—	—	—	—	—	—	—	—	—	—	—
2.02. B	ESTR. MARMO E ALTRI MAT. DA COSTR.	1.852	191	2.043	42	16	58	316	147	463	33.594	7.033	40.627
2.02.04	Cave di marmo e pietre affini . . .	—	—	—	—	—	—	—	—	—	16.964	2.135	19.099
2.02.05	Cave di sabbia, ghiaia e pietrisco	1.852	191	2.043	42	16	58	316	147	463	16.630	4.898	21.528
2.02. C	ESTR. DI ALTRI MINERALI NON METALL.	—	—	—	—	—	—	—	—	—	11.825	755	12.580
2.02.06	Miniere di solfo	—	—	—	—	—	—	—	—	—	—	—	—
2.02.07	Cave e miniere di minerali non metalliferi non altrove classificati . .	—	—	—	—	—	—	—	—	—	11.825	755	12.580
2.02.08	Estraz. di sale marino e di ebolliz.	—	—	—	—	—	—	—	—	—	—	—	—
2.02.09	Sorgenti di acque minerali	—	—	—	—	—	—	—	—	—	—	—	—
2.02.10	Ricerche di minerali non metalliferi	—	—	—	—	—	—	—	—	—	—	—	—
2.02	Estr. di minerali non metalliferi	8.313	1.988	10.301	178	293	471	2.179	147	2.326	99.126	18.681	117.807
2	INDUSTRIE ESTRATTIVE	66.282	43.141	109.423	681	2.358	3.039	12.835	7.271	20.106	449.222	133.816	583.038
TERRITORIO													
2.01.01	Miniere di minerali di ferro . . .	676	—	676	4	—	4	88	—	88	404	—	404
2.01.02	Min. di miner. metallif. non ferrosi	—	—	—	—	—	—	—	—	—	—	—	—
2.01.03	Ricerche di minerali metalliferi . .	—	—	—	—	—	—	—	—	—	—	—	—
2.01	Estrazione di minerali metalliferi	676	—	676	4	—	4	88	—	88	404	—	404
2.02. A	ESTRAZIONE DI COMBUSTIBILI FOSSILI	—	—	—	—	—	—	—	—	—	—	—	—
2.02.01	Min. di comb. fossili e cave di torba	—	—	—	—	—	—	—	—	—	—	—	—
2.02.02	Min. di combust. liquidi e gassosi	—	—	—	—	—	—	—	—	—	—	—	—
2.02.03	Ricerche di combustibili	—	—	—	—	—	—	—	—	—	—	—	—
2.02. B	ESTR. MARMO E ALTRI MAT. DA COSTR.	14.805	1.195	16.000	1.018	347	1.365	2.700	456	3.156	134.423	9.802	144.225
2.02.04	Cave di marmo e pietre affini . . .	13.861	1.088	14.949	1.011	327	1.338	2.473	452	2.925	123.393	8.254	131.647
2.02.05	Cave di sabbia, ghiaia e pietrisco	944	107	1.051	7	20	27	227	4	231	11.030	1.548	12.578
2.02. C	ESTR. DI ALTRI MINERALI NON METALL.	—	—	—	—	—	—	—	—	—	—	—	—
2.02.06	Miniere di solfo	—	—	—	—	—	—	—	—	—	—	—	—
2.02.07	Cave e miniere di minerali non metalliferi non altrove classificati . .	—	—	—	—	—	—	—	—	—	—	—	—
2.02.08	Estraz. di sale marino e di ebolliz.	—	—	—	—	—	—	—	—	—	—	—	—
2.02.09	Sorgenti di acque minerali	—	—	—	—	—	—	—	—	—	—	—	—
2.02.10	Ricerche di minerali non metalliferi	—	—	—	—	—	—	—	—	—	—	—	—
2.02	Estr. di minerali non metalliferi	14.805	1.195	16.000	1.018	347	1.365	2.700	456	3.156	134.423	9.802	144.225
2	INDUSTRIE ESTRATTIVE	15.481	1.195	16.676	1.022	347	1.369	2.788	456	3.244	134.827	9.802	144.629
LIGU													
2.01.01	Miniere di minerali di ferro . . .	28.023	9.479	37.502	745	2.352	3.097	4.998	1.273	6.271	26.018	10.985	37.003
2.01.02	Min. di miner. metallif. non ferrosi	70.190	11.060	81.250	1.268	5.416	6.684	5.011	2.434	7.445	18.836	1.412	20.248
2.01.03	Ricerche di minerali metalliferi . .	—	—	—	—	—	—	—	—	—	—	—	—
2.01	Estrazione di minerali metalliferi	98.213	20.539	118.752	2.013	7.768	9.781	10.009	3.707	13.716	44.854	12.397	57.251
2.02. A	ESTRAZIONE DI COMBUSTIBILI FOSSILI	878	—	878	12	11	23	266	—	266	12.568	—	12.568
2.02.01	Min. di comb. fossili e cave di torba	878	—	878	12	11	23	266	—	266	11.484	—	11.484
2.02.02	Min. di combust. liquidi e gassosi	—	—	—	—	—	—	—	—	—	—	—	—
2.02.03	Ricerche di combustibili	—	—	—	—	—	—	—	—	—	1.084	—	1.084
2.02. B	ESTR. MARMO E ALTRI MAT. DA COSTR.	9.008	841	9.849	147	126	273	2.485	10	2.495	245.453	37.446	282.899
2.02.04	Cave di marmo e pietre affini . . .	8.471	797	9.268	143	118	261	2.344	10	2.354	208.891	33.443	242.334
2.02.05	Cave di sabbia, ghiaia e pietrisco	537	44	581	4	8	12	141	—	141	36.562	4.003	40.565
2.02. C	ESTR. DI ALTRI MINERALI NON METALL.	19.125	2.877	22.002	427	1.070	1.497	3.970	32	4.002	65.866	17.521	83.387
2.02.06	Miniere di solfo	—	—	—	—	—	—	—	—	—	—	—	—
2.02.07	Cave e miniere di minerali non metalliferi non altrove classificati . .	19.125	2.877	22.002	427	1.070	1.497	3.970	32	4.002	65.751	17.521	83.272
2.02.08	Estraz. di sale marino e di ebolliz.	—	—	—	—	—	—	—	—	—	—	—	—
2.02.09	Sorgenti di acque minerali	—	—	—	—	—	—	—	—	—	115	—	115
2.02.10	Ricerche di minerali non metalliferi	—	—	—	—	—	—	—	—	—	—	—	—
2.02	Estr. di minerali non metalliferi	29.011	3.718	32.729	586	1.207	1.793	6.721	42	6.763	323.887	54.967	378.854
2	INDUSTRIE ESTRATTIVE	127.224	24.257	151.481	2.599	8.975	11.574	16.730	3.749	20.479	368.741	67.364	436.105

ORE DI LAVORO E RELATIVE SPESE

secondo gruppi di posizioni nella professione e titolo di spesa

sottoclasse e categoria di attività economica

SORVEGLIANTI E SIMILI, APPRENDISTI						T O T A L E									N classifi- cazione
Ritenute a carico del personale			Contributi e spese a carico dei datori di lavoro			Retribuzioni lorde			Ritenute a carico del personale			Contributi e spese a carico dei datori di lavoro			
per previ- denza sociale e gestioni collegate	erariali	Totale	per previ- denza sociale e gestioni collegate	altri	Totale	salari e stipendi	altre	Totale	per previ- denza sociale e gestioni collegat	erariali	Totale	per previ- denza sociale e gestioni collegate	altri	Totale	

NEZIA GIULIA

5.164	5.685	10.849	125.381	56.277	181.658	408.065	156.288	564.353	5.667	7.750	13.417	136.037	63.401	199.438	2.01.01
5.164	5.685	10.849	125.381	56.277	181.658	408.065	156.288	564.353	5.667	7.750	13.417	136.037	63.401	199.438	2.01.02
979	585	1.564	24.934	—	24.934	60.168	12.690	72.858	1.115	862	1.977	26.797	—	26.797	2.01.03
979	585	1.564	24.934	—	24.934	60.168	12.690	72.858	1.115	862	1.977	26.797	—	26.797	2.01.03
—	—	—	—	—	—	—	—	—	—	—	—	—	—	—	2.02.01
—	—	—	—	—	—	—	—	—	—	—	—	—	—	—	2.02.02
742	172	914	19.844	2.411	15.255	35.446	7.224	42.670	784	188	972	13.160	2.558	15.718	2.02.03
269	90	359	6.665	42	6.707	16.964	2.135	19.099	269	90	359	6.665	42	6.707	2.02.04
473	82	555	6.179	2.369	8.548	18.482	5.089	23.571	515	98	613	6.495	2.516	9.011	2.02.05
223	3	226	5.019	9	5.028	11.825	755	12.580	223	3	226	5.019	9	5.028	2.02.06
—	—	—	—	—	—	—	—	—	—	—	—	—	—	—	2.02.07
223	3	226	5.019	9	5.028	11.825	755	12.580	223	3	226	5.019	9	5.028	2.02.08
—	—	—	—	—	—	—	—	—	—	—	—	—	—	—	2.02.09
—	—	—	—	—	—	—	—	—	—	—	—	—	—	—	2.02.10
1.944	760	2.704	42.797	2.420	45.217	107.439	20.669	128.108	2.122	1.053	3.175	44.976	2.567	47.543	2.02
7.108	6.445	13.553	168.178	58.697	226.875	515.504	176.957	692.461	7.789	8.803	16.592	181.013	65.968	246.981	2

DI TRIESTE

4	—	4	79	—	79	1.080	—	1.080	8	—	8	167	—	167	2.01.01
—	—	—	—	—	—	—	—	—	—	—	—	—	—	—	2.01.02
4	—	4	79	—	79	1.080	—	1.080	8	—	8	167	—	167	2.01.03
—	—	—	—	—	—	—	—	—	—	—	—	—	—	—	2.02.01
—	—	—	—	—	—	—	—	—	—	—	—	—	—	—	2.02.02
—	—	—	—	—	—	—	—	—	—	—	—	—	—	—	2.02.03
8.799	1.415	10.214	42.249	337	42.586	149.228	10.997	160.225	9.817	1.762	11.579	44.949	793	45.742	2.02.04
8.639	1.339	9.978	38.246	308	38.554	137.254	9.342	146.596	9.650	1.666	11.316	40.719	760	41.479	2.02.05
160	76	236	4.003	29	4.032	11.974	1.655	13.629	167	96	263	4.230	33	4.263	2.02.06
—	—	—	—	—	—	—	—	—	—	—	—	—	—	—	2.02.07
—	—	—	—	—	—	—	—	—	—	—	—	—	—	—	2.02.08
—	—	—	—	—	—	—	—	—	—	—	—	—	—	—	2.02.09
—	—	—	—	—	—	—	—	—	—	—	—	—	—	—	2.02.10
8.799	1.415	10.214	42.249	337	42.586	149.228	10.997	160.225	9.817	1.762	11.579	44.949	793	45.742	2.02
8.803	1.415	10.218	42.328	337	42.665	150.308	10.997	161.305	9.825	1.762	11.587	45.116	793	45.909	2

RIA

430	403	833	10.777	216	10.993	54.041	20.464	74.505	1.175	2.755	3.930	15.775	1.489	17.264	2.01.01
419	212	631	5.552	—	5.552	89.026	12.472	101.498	1.687	5.628	7.315	10.563	2.434	12.997	2.01.02
849	615	1.464	16.329	216	16.545	143.067	32.936	176.003	2.862	8.383	11.245	26.338	3.923	30.261	2.01.03
167	—	167	3.584	—	3.584	13.446	—	13.446	179	11	190	3.850	—	3.850	2.02.01
167	—	167	3.205	—	3.205	12.362	—	12.362	179	11	190	3.471	—	3.471	2.02.02
—	—	—	379	—	379	1.084	—	1.084	—	—	—	379	—	379	2.02.03
8.387	1.273	9.660	97.467	784	98.251	254.461	38.287	292.748	8.534	1.399	9.933	99.952	794	100.746	2.02.04
7.414	1.116	8.530	83.496	606	84.102	217.362	34.240	251.602	7.557	1.234	8.791	85.840	616	86.456	2.02.05
973	157	1.130	13.971	178	14.149	37.099	4.047	41.146	977	165	1.142	14.112	178	14.290	2.02.06
1.512	1.361	2.873	21.564	174	21.738	84.991	20.398	105.389	1.939	2.431	4.370	25.534	206	25.740	2.02.07
—	—	—	—	—	—	—	—	—	—	—	—	—	—	—	2.02.08
1.512	1.361	2.873	21.564	174	21.738	84.876	20.398	105.274	1.939	2.431	4.370	25.534	206	25.740	2.02.09
—	—	—	—	—	—	115	—	115	—	—	—	—	—	—	2.02.10
10.066	2.634	12.700	122.615	958	123.573	352.898	58.685	411.583	10.652	3.841	14.493	129.336	1.000	130.336	2.02
10.915	3.249	14.164	138.944	1.174	140.118	495.965	91.621	587.586	13.514	12.224	25.738	155.674	4.923	160.597	2

ORE DI LAVORO E RELATIVE SPESE

secondo gruppi di posizioni nella professione e titolo di spesa
sottoclasse e categoria di attività economica

SORVEGLIANTI E SIMILI, APPRENDISTI						T O T A L E									N. classifi- cazione
Ritenute a carico del personale			Contributi e spese a carico dei datori di lavoro			Retribuzioni lorde			Ritenute a carico del personale			Contributi e spese a carico dei datori di lavoro			
per previdenza sociale e gestioni collegate	erariali	Totale	per previdenza sociale e gestioni collegate	altri	Totale	salari e stipendi	altre	Totale	per previdenza sociale e gestioni collegate	erariali	Totale	per previdenza sociale e gestioni collegate	altri	Totale	
—	—	—	—	—	—	—	—	—	—	—	—	—	—	—	2.01.01
5	—	5	120	—	120	382	135	517	10	—	10	163	—	163	2.01.02
—	—	—	—	—	—	—	—	—	—	—	—	—	—	—	2.01.03
5	—	5	120	—	120	382	135	517	10	—	10	163	—	163	2.01
7.463	10.985	18.448	162.961	456	163.417	616.468	105.663	722.131	10.893	15.429	26.322	182.445	569	183.014	2.02. A
7.133	10.372	17.505	156.103	456	156.559	579.780	100.920	680.700	10.035	14.298	24.333	173.301	569	173.870	2.02.01
330	613	943	6.858	—	6.858	36.688	4.743	41.431	858	1.131	1.989	9.144	—	9.144	2.02.03
2.929	616	3.545	55.099	858	55.957	172.247	17.833	190.080	3.331	824	4.155	60.152	858	61.010	2.02. B
193	30	223	4.952	490	5.442	16.659	380	17.039	240	30	270	5.318	490	5.808	2.02.04
2.736	586	3.322	50.147	368	50.515	155.588	17.453	173.041	3.091	794	3.885	54.834	368	55.202	2.02.05
11.159	3.332	14.491	95.244	9.512	104.756	537.432	86.565	624.047	13.783	5.935	19.718	106.940	10.308	117.248	2.02. C
1.347	1.631	2.978	27.676	5.038	32.714	105.476	30.366	135.842	1.464	2.027	3.491	29.091	5.834	34.925	2.02.06
2.014	999	3.013	42.850	4.174	47.024	111.093	16.614	127.707	2.043	1.048	3.091	43.490	4.174	47.664	2.02.07
6.673	75	6.748	12.527	—	12.527	220.448	26.869	247.317	8.218	87	8.305	12.967	—	12.967	2.02.08
1.125	627	1.752	12.191	300	12.491	100.465	12.716	113.181	2.058	2.773	4.831	21.392	300	21.692	2.02.09
—	—	—	—	—	—	—	—	—	—	—	—	—	—	—	2.02.10
21.551	14.933	36.484	313.304	10.826	324.130	1.326.197	210.061	1.536.258	28.007	22.188	50.195	349.537	11.735	361.272	2.02
21.556	14.933	36.489	313.424	10.826	324.250	1.326.579	210.196	1.536.775	28.017	22.188	50.205	349.700	11.735	361.435	2
R O M A G N A															
—	—	—	—	—	—	—	—	—	—	—	—	—	—	—	2.01.01
5	—	5	120	—	120	382	135	517	10	—	10	163	—	163	2.01.02
—	—	—	—	—	—	—	—	—	—	—	—	—	—	—	2.01.03
5	—	5	120	—	120	382	135	517	10	—	10	163	—	163	2.01
7.463	10.985	18.448	162.961	456	163.417	616.468	105.663	722.131	10.893	15.429	26.322	182.445	569	183.014	2.02. A
7.133	10.372	17.505	156.103	456	156.559	579.780	100.920	680.700	10.035	14.298	24.333	173.301	569	173.870	2.02.01
330	613	943	6.858	—	6.858	36.688	4.743	41.431	858	1.131	1.989	9.144	—	9.144	2.02.03
2.929	616	3.545	55.099	858	55.957	172.247	17.833	190.080	3.331	824	4.155	60.152	858	61.010	2.02. B
193	30	223	4.952	490	5.442	16.659	380	17.039	240	30	270	5.318	490	5.808	2.02.04
2.736	586	3.322	50.147	368	50.515	155.588	17.453	173.041	3.091	794	3.885	54.834	368	55.202	2.02.05
11.159	3.332	14.491	95.244	9.512	104.756	537.432	86.565	624.047	13.783	5.935	19.718	106.940	10.308	117.248	2.02. C
1.347	1.631	2.978	27.676	5.038	32.714	105.476	30.366	135.842	1.464	2.027	3.491	29.091	5.834	34.925	2.02.06
2.014	999	3.013	42.850	4.174	47.024	111.093	16.614	127.707	2.043	1.048	3.091	43.490	4.174	47.664	2.02.07
6.673	75	6.748	12.527	—	12.527	220.448	26.869	247.317	8.218	87	8.305	12.967	—	12.967	2.02.08
1.125	627	1.752	12.191	300	12.491	100.465	12.716	113.181	2.058	2.773	4.831	21.392	300	21.692	2.02.09
—	—	—	—	—	—	—	—	—	—	—	—	—	—	—	2.02.10
21.551	14.933	36.484	313.304	10.826	324.130	1.326.197	210.061	1.536.258	28.007	22.188	50.195	349.537	11.735	361.272	2.02
21.556	14.933	36.489	313.424	10.826	324.250	1.326.579	210.196	1.536.775	28.017	22.188	50.205	349.700	11.735	361.435	2
S C A N A															
21.290	28.697	49.987	523.418	109.038	632.456	1.814.428	493.997	2.308.425	24.061	36.398	60.459	557.287	123.957	681.244	2.01.01
4.558	8.239	12.797	192.238	114.392	306.680	592.448	131.342	723.790	6.003	11.373	17.376	206.390	117.828	324.218	2.01.02
186	92	278	1.923	332	2.255	7.268	681	7.949	193	110	303	2.076	390	2.466	2.01.03
26.034	37.028	63.062	717.629	223.762	941.391	2.414.144	626.020	3.040.164	30.257	47.881	78.138	765.753	242.175	1.007.928	2.01
16.648	19.421	36.069	339.255	172.412	561.667	1.260.499	308.370	1.568.869	19.448	25.825	45.273	421.602	190.489	612.091	2.02. A
15.916	18.637	34.553	375.651	172.412	548.063	1.183.682	298.837	1.482.519	18.155	23.790	41.945	402.068	190.489	592.557	2.02.01
732	784	1.516	13.604	—	13.604	76.817	9.533	86.350	1.293	2.035	3.328	19.534	—	19.534	2.02.02
—	—	—	—	—	—	—	—	—	—	—	—	—	—	—	2.02.03
22.667	10.169	32.836	471.029	28.925	499.954	1.228.282	190.931	1.419.213	23.734	12.053	35.787	480.954	30.223	511.177	2.02. B
21.200	9.757	30.957	430.682	28.380	459.062	1.131.602	181.105	1.312.707	22.235	11.635	33.870	440.199	29.678	469.877	2.02.04
1.467	412	1.879	40.347	545	40.892	96.680	9.826	106.506	1.499	418	1.917	40.755	545	41.300	2.02.05
15.574	12.923	28.497	298.137	109.773	402.910	1.140.637	253.786	1.394.423	17.885	17.519	35.404	315.984	122.823	438.807	2.02. C
—	—	—	—	—	—	—	—	—	—	—	—	—	—	—	2.02.06
14.517	11.890	26.407	253.187	109.770	362.957	850.336	233.917	1.084.253	15.949	15.790	31.739	271.561	122.820	394.381	2.02.07
—	99	99	14.023	—	14.023	192.619	11.317	203.936	507	99	606	14.032	—	14.032	2.02.08
1.029	921	1.950	25.178	—	25.178	95.892	8.429	104.321	1.401	1.617	3.018	29.642	—	29.642	2.02.09
28	13	41	749	3	752	1.790	123	1.913	28	13	41	749	3	752	2.02.10
54.889	42.513	97.402	1.153.421	311.110	1.464.531	3.629.418	753.087	4.382.505	61.067	55.397	116.464	1.218.540	343.535	1.562.075	2.02
80.923	79.541	160.464	1.871.050	534.872	2.405.922	6.043.562	1.379.107	7.422.669	91.324	103.278	194.602	1.984.293	585.710	2.570.003	2
B R I A															
—	—	—	—	—	—	—	—	—	—	—	—	—	—	—	2.01.01
—	—	—	—	—	—	—	—	—	—	—	—	—	—	—	2.01.02
—	—	—	—	—	—	—	—	—	—	—	—	—	—	—	2.01.03
—	—	—	—	—	—	—	—	—	—	—	—	—	—	—	2.01
9.919	9.597	19.516	253.045	58.346	311.391	721.176	199.396	920.572	10.851	12.720	23.571	265.724	71.935	337.659	2.02. A
9.919	9.597	19.516	253.045	58.346	311.391	721.176	199.396	920.572	10.851	12.720	23.571	265.724	71.935	337.659	2.02.01
—	—	—	—	—	—	—	—	—	—	—	—	—	—	—	2.02.02
—	—	—	—	—	—	—	—	—	—	—	—	—	—	—	2.02.03
1.698	301	1.999	28.148	17	28.165	62.638	11.858	74.496	1.705	315	2.020	28.223	17	28.240	2.02. B
418	—	418	4.472	17	4.489	9.588	1.335	10.923	418	—	418	4.472	17	4.489	2.02.04
1.280	301	1.581	23.676	—	23.676	53.050	10.523	63.573	1.287	315	1.602	23.751	—		

Segue Tav. 11 — Spese per il personale (migliaia di lire) nel 1950,

A — Stato e Regioni, per ramo, classe,

N. classificazione	RAMO, CLASSI, SOTTOCLASSI E CATEGORIE DI ATTIVITA' ECONOMICA	DIRIGENTI E IMPIEGATI									OPERAI, MANOVALI						
		Retribuzioni lorde			Ritenute a carico del personale			Contributi e spese a carico dei datori di lavoro			Retribuzioni lorde						
		stipendi	altre	Totale	per previdenza sociale e gestioni collegate	erariali	Totale	per previdenza sociale e gestioni collegate	altri	Totale	salari e stipendi	altre	Totale				
M A R																	
2.01.01	Miniere di minerali di ferro . . .	—	—	—	—	—	—	—	—	—	—	—	—	—	—	—	—
2.01.02	Min. di miner. metallif. non ferrosi	—	—	—	—	—	—	—	—	—	—	—	—	—	—	—	—
2.01.03	Ricerche di minerali metalliferi . .	—	—	—	—	—	—	—	—	—	—	—	—	—	—	—	—
2.01	Estrazione di minerali metalliferi	—	—	—	—	—	—	—	—	—	—	—	—	—	—	—	—
2.02. A	ESTRAZIONE DI COMBUSTIBILI FOSSILI	933	185	1.118	16	68	84	313	—	313	4.930	555	5.485	—	—	—	—
2.02.01	Min. di comb. fossili e cave di torba	—	—	—	—	—	—	—	—	—	—	—	—	—	—	—	—
2.02.02	Min. di combust. liquidi e gassosi	933	185	1.118	16	68	84	313	—	313	2.329	193	2.522	—	—	—	—
2.02.03	Ricerche di combustibili	—	—	—	—	—	—	—	—	—	2.601	362	2.963	—	—	—	—
2.02. B	ESTR. MARMO E ALTRI MAT. DA COSTR.	3.020	226	3.246	135	54	189	946	—	946	70.414	5.488	75.902	—	—	—	—
2.02.04	Cave di marmo e pietre affini . . .	1.264	—	1.264	93	28	121	443	—	443	40.123	867	40.990	—	—	—	—
2.02.05	Cave di sabbia, ghiaia e pietrisco	1.756	226	1.982	42	26	68	503	—	503	30.291	4.621	34.912	—	—	—	—
2.02. C	ESTR. DI ALTRI MINERALI NON METALL.	119.127	25.938	145.065	1.450	5.594	7.074	16.721	10.866	27.587	1.104.776	314.651	1.419.427	—	—	—	—
2.02.06	Miniere di solfo	118.238	25.832	144.070	1.463	5.578	7.041	16.698	10.851	27.549	1.098.949	314.008	1.412.957	—	—	—	—
2.02.07	Cave e miniere di minerali non metalliferi non altrove classificati .	—	—	—	—	—	—	—	—	—	—	—	—	—	—	—	—
2.02.08	Estraz. di sale marino e di ebolliz.	673	106	779	7	16	23	11	15	26	4.853	643	5.496	—	—	—	—
2.02.09	Sorgenti di acque minerali	216	—	216	10	—	10	12	—	12	974	—	974	—	—	—	—
2.02.10	Ricerche di minerali non metalliferi	—	—	—	—	—	—	—	—	—	—	—	—	—	—	—	—
2.02	Estr. di minerali non metalliferi	123.080	26.349	149.429	1.631	5.716	7.347	17.980	10.866	28.846	1.180.120	320.694	1.500.814	—	—	—	—
2	INDUSTRIE ESTRATTIVE	123.080	26.349	149.429	1.631	5.716	7.347	17.980	10.866	28.846	1.180.120	320.694	1.500.814	—	—	—	—
L A																	
2.01.01	Miniere di minerali di ferro . . .	3.283	444	3.727	58	126	184	609	—	609	20.703	3.245	23.948	—	—	—	—
2.01.02	Min. di miner. metallif. non ferrosi	89.071	20.214	109.285	1.872	4.237	6.109	12.269	2.205	14.474	6.034	481	6.515	—	—	—	—
2.01.03	Ricerche di minerali metalliferi . .	1.080	—	1.080	—	—	—	—	—	—	1.241	—	1.241	—	—	—	—
2.01	Estrazione di minerali metalliferi	93.434	20.658	114.092	1.930	4.363	6.293	12.878	2.205	15.083	27.978	3.726	31.704	—	—	—	—
2.02. A	ESTRAZIONE DI COMBUSTIBILI FOSSILI	4.100	388	4.488	145	123	268	875	—	875	4.268	1.010	5.278	—	—	—	—
2.02.01	Min. di comb. fossili e cave di torba	2.301	165	2.466	74	63	137	554	—	554	761	—	761	—	—	—	—
2.02.02	Min. di combust. liquidi e gassosi	1.799	223	2.022	71	60	131	321	—	321	3.507	1.010	4.517	—	—	—	—
2.02.03	Ricerche di combustibili	—	—	—	—	—	—	—	—	—	—	—	—	—	—	—	—
2.02. B	ESTR. MARMO E ALTRI MAT. DA COSTR.	23.329	3.110	26.439	371	808	1.179	4.180	3	4.183	399.152	51.980	451.132	—	—	—	—
2.02.04	Cave di marmo e pietre affini . . .	21.953	2.904	24.857	295	797	1.092	3.816	3	3.819	292.466	38.246	330.712	—	—	—	—
2.02.05	Cave di sabbia, ghiaia e pietrisco	1.376	206	1.582	76	11	87	364	—	364	105.686	13.734	120.420	—	—	—	—
2.02. C	ESTR. DI ALTRI MINERALI NON METALL.	85.547	6.704	92.251	1.354	2.829	4.183	15.379	—	15.379	136.656	16.611	153.267	—	—	—	—
2.02.06	Miniere di solfo	604	159	763	8	26	34	111	—	111	1.279	637	1.916	—	—	—	—
2.02.07	Cave e miniere di minerali non metalliferi non altrove classificati .	—	—	—	—	—	—	—	—	—	—	—	—	—	—	—	—
2.02.08	Estraz. di sale marino e di ebolliz.	54.585	3.695	58.280	758	1.760	2.518	10.191	—	10.191	54.803	8.299	63.102	—	—	—	—
2.02.09	Sorgenti di acque minerali	13.384	1.326	14.710	391	367	758	1.284	—	1.284	33.372	2.639	36.011	—	—	—	—
2.02.10	Ricerche di minerali non metalliferi	16.974	1.524	18.498	197	676	873	3.793	—	3.793	47.002	5.036	52.038	—	—	—	—
2.02	Estr. di minerali non metalliferi	112.976	10.202	123.178	1.870	3.760	5.630	20.434	3	20.437	540.076	69.601	609.677	—	—	—	—
2	INDUSTRIE ESTRATTIVE	206.410	30.860	237.270	3.800	8.123	11.923	33.312	2.208	35.520	568.054	73.327	641.381	—	—	—	—
A B R U Z Z I																	
2.01.01	Miniere di minerali di ferro . . .	—	—	—	—	—	—	—	—	—	—	—	—	—	—	—	—
2.01.02	Min. di miner. metallif. non ferrosi	—	—	—	—	—	—	—	—	—	262	—	262	—	—	—	—
2.01.03	Ricerche di minerali metalliferi . .	—	—	—	—	—	—	—	—	—	—	—	—	—	—	—	—
2.02	Estrazione di minerali metalliferi	—	—	—	—	—	—	—	—	—	262	—	262	—	—	—	—
2.02. A	ESTRAZIONE DI COMBUSTIBILI FOSSILI	2.043	258	2.301	79	81	160	424	—	424	7.585	1.057	8.642	—	—	—	—
2.02.01	Min. di comb. fossili e cave di torba	672	53	725	12	26	38	105	—	105	4.059	392	4.451	—	—	—	—
2.02.02	Min. di combust. liquidi e gassosi	1.371	205	1.576	67	55	122	319	—	319	3.526	665	4.191	—	—	—	—
2.02.03	Ricerche di combustibili	—	—	—	—	—	—	—	—	—	—	—	—	—	—	—	—
2.02. B	ESTR. MARMO E ALTRI MAT. DA COSTR.	642	33	675	11	7	18	156	—	156	32.276	1.388	33.614	—	—	—	—
2.02.04	Cave di marmo e pietre affini . . .	—	—	—	—	—	—	—	—	—	15.723	69	15.792	—	—	—	—
2.02.05	Cave di sabbia, ghiaia e pietrisco	642	33	675	11	7	18	156	—	156	16.553	1.269	17.822	—	—	—	—
2.02. C	ESTR. DI ALTRI MINERALI NON METALL.	20.177	2.683	22.860	617	914	1.531	3.617	—	3.617	273.968	57.107	331.075	—	—	—	—
2.02.06	Miniere di solfo	—	—	—	—	—	—	—	—	—	—	—	—	—	—	—	—
2.02.07	Cave e miniere di minerali non metalliferi non altrove classificati .	—	—	—	—	—	—	—	—	—	—	—	—	—	—	—	—
2.02.08	Estraz. di sale marino e di ebolliz.	20.177	2.683	22.860	617	914	1.531	3.617	—	3.617	273.968	57.107	331.075	—	—	—	—
2.02.09	Sorgenti di acque minerali	—	—	—	—	—	—	—	—	—	—	—	—	—	—	—	—
2.02.10	Ricerche di minerali non metalliferi	—	—	—	—	—	—	—	—	—	—	—	—	—	—	—	—
2.02	Estr. di minerali non metalliferi	22.862	2.974	25.836	707	1.002	1.709	4.197	—	4.197	313.829	59.502	373.331	—	—	—	—
2	INDUSTRIE ESTRATTIVE	22.862	2.974	25.836	707	1.002	1.709	4.197	—	4.197	314.091	59.502	373.593	—	—	—	—

Segue Tav. 11 — Spese per il personale (migliaia di lire) nel 1950,

A — Stato e Regioni, per ramo, classe,

N. classificazione	RAMO, CLASSI, SOTTOCLASSI E CATEGORIE DI ATTIVITA' ECONOMICA	DIRIGENTI E IMPIEGATI									OPERAI, MANOVALI		
		Retribuzioni lorde			Ritenute a carico del personale			Contributi e spese a carico dei datori di lavoro			Retribuzioni lorde		
		stipendi	altre	Totale	per previdenza sociale e gestioni collegate	erariali	Totale	per previdenza sociale e gestioni collegate	altri	Totale	salari e stipendi	altre	Totale
C A M													
2.01.01	Miniere di minerali di ferro . . .	—	—	—	—	—	—	—	—	—	—	—	
2.01.02	Min. di miner. metallif. non ferrosi	—	—	—	—	—	—	—	—	—	—	—	
2.01.03	Ricerche di minerali metalliferi . .	43	6	49	1	—	1	18	—	18	1.032	348	
2.01	Estrazione di minerali metalliferi	43	6	49	1	—	1	18	—	18	1.032	348	
2.02. A	ESTRAZIONE DI COMBUSTIBILI FOSSILI	—	—	—	—	—	—	—	—	—	—	—	
2.02.01	Min. di comb. fossili e cave di torba	—	—	—	—	—	—	—	—	—	—	—	
2.02.02	Min. di combust. liquidi e gassosi	—	—	—	—	—	—	—	—	—	—	—	
2.02.03	Ricerche di combustibili . . .	—	—	—	—	—	—	—	—	—	—	—	
2.02. B	ESTR. MARMO E ALTRI MAT. DA COSTR.	2.421	138	2.559	89	41	130	628	—	628	149.779	9.155	
2.02.04	Cave di marmo e pietre affini . . .	2.165	138	2.304	84	41	125	524	—	524	95.525	6.246	
2.02.05	Cave di sabbia, ghiaia e pietrisco	255	—	255	5	—	5	104	—	104	54.254	2.909	
2.02. C	ESTR. DI ALTRI MINERALI NON METALL.	29.575	2.528	32.103	605	1.188	1.793	7.965	37	8.002	221.083	35.472	
2.02.06	Miniere di solfo . . .	25.649	2.430	28.079	538	1.083	1.621	7.364	—	7.364	174.551	27.702	
2.02.07	Cave e miniere di minerali non metalliferi non altrove classificati . .	513	—	513	9	—	9	32	—	32	33.237	7.178	
2.02.08	Estraz. di sale marino e di ebolliz.	—	—	—	—	—	—	—	—	—	—	—	
2.02.09	Sorgenti di acque minerali . . .	2.793	50	2.843	51	81	132	462	—	462	13.295	592	
2.02.10	Ricerche di minerali non metalliferi	620	48	668	7	24	31	107	37	144	—	—	
2.02	Estr. di minerali non metalliferi	31.996	2.666	34.662	694	1.229	1.923	8.593	37	8.630	370.862	44.627	
2	INDUSTRIE ESTRATTIVE	32.039	2.672	34.711	695	1.229	1.924	8.611	37	8.648	371.894	44.975	
P U													
2.01.01	Miniere di minerali di ferro . . .	—	—	—	—	—	—	—	—	—	—	—	
2.01.02	Min. di miner. metallif. non ferrosi	23.934	4.362	28.296	346	1.140	1.486	3.782	5.875	9.657	131.511	46.702	
2.01.03	Ricerche di minerali metalliferi . .	—	—	—	—	—	—	—	—	—	—	—	
2.01	Estrazione di minerali metalliferi	23.934	4.362	28.296	346	1.140	1.486	3.782	5.875	9.657	131.511	46.702	
2.02. A	ESTRAZIONE DI COMBUSTIBILI FOSSILI	—	—	—	—	—	—	—	—	—	—	—	
2.02.01	Min. di comb. fossili e cave di torba	—	—	—	—	—	—	—	—	—	—	—	
2.02.02	Min. di combust. liquidi e gassosi	—	—	—	—	—	—	—	—	—	—	—	
2.02.03	Ricerche di combustibili . . .	—	—	—	—	—	—	—	—	—	—	—	
2.02. B	ESTR. MARMO E ALTRI MAT. DA COSTR.	1.460	20	1.480	9	—	9	267	—	267	138.022	9.057	
2.02.04	Cave di marmo e pietre affini . . .	1.460	20	1.480	9	—	9	267	—	267	116.187	8.280	
2.02.05	Cave di sabbia, ghiaia e pietrisco	—	—	—	—	—	—	—	—	—	21.835	777	
2.02. C	ESTR. DI ALTRI MINERALI NON METALL.	19.351	109	19.460	30	33	63	450	—	450	240.315	3.437	
2.02.06	Miniere di solfo . . .	—	—	—	—	—	—	—	—	—	—	—	
2.02.07	Cave e miniere di minerali non metalliferi non altrove classificati . .	1.604	109	1.713	30	33	63	450	—	450	41.380	3.437	
2.02.08	Estraz. di sale marino e di ebolliz.	17.747	—	17.747	—	—	—	—	—	—	198.935	—	
2.02.09	Sorgenti di acque minerali . . .	—	—	—	—	—	—	—	—	—	—	—	
2.02.10	Ricerche di minerali non metalliferi	—	—	—	—	—	—	—	—	—	—	—	
2.02	Estr. di minerali non metalliferi	20.811	129	20.940	39	33	72	717	—	717	378.337	12.494	
2	INDUSTRIE ESTRATTIVE	44.745	4.491	49.236	385	1.173	1.558	4.499	5.875	10.374	509.848	59.196	
B A S I													
2.01.01	Miniere di minerali di ferro . . .	—	—	—	—	—	—	—	—	—	—	—	
2.01.02	Min. di miner. metallif. non ferrosi	—	—	—	—	—	—	—	—	—	—	—	
2.01.03	Ricerche di minerali metalliferi . .	—	—	—	—	—	—	—	—	—	—	—	
2.01	Estrazione di minerali metalliferi	—	—	—	—	—	—	—	—	—	—	—	
2.02. A	ESTRAZIONE DI COMBUSTIBILI FOSSILI	4.913	397	5.310	162	194	356	911	—	911	8.477	1.513	
2.02.01	Min. di comb. fossili e cave di torba	2.452	—	2.452	43	71	114	487	—	487	104	—	
2.02.02	Min. di combust. liquidi e gassosi	2.461	397	2.858	119	123	242	424	—	424	8.373	1.513	
2.02.03	Ricerche di combustibili . . .	—	—	—	—	—	—	—	—	—	—	—	
2.02. B	ESTR. MARMO E ALTRI MAT. DA COSTR.	—	—	—	—	—	—	—	—	—	3.364	547	
2.02.04	Cave di marmo e pietre affini . . .	—	—	—	—	—	—	—	—	—	680	34	
2.02.05	Cave di sabbia, ghiaia e pietrisco	—	—	—	—	—	—	—	—	—	2.684	513	
2.02. C	ESTR. DI ALTRI MINERALI NON METALL.	—	—	—	—	—	—	—	—	—	4.532	286	
2.02.06	Miniere di solfo . . .	—	—	—	—	—	—	—	—	—	—	—	
2.02.07	Cave e miniere di minerali non metalliferi non altrove classificati . .	—	—	—	—	—	—	—	—	—	4.002	286	
2.02.08	Estraz. di sale marino e di ebolliz.	—	—	—	—	—	—	—	—	—	—	—	
2.02.09	Sorgenti di acque minerali . . .	—	—	—	—	—	—	—	—	—	530	—	
2.02.10	Ricerche di minerali non metalliferi	—	—	—	—	—	—	—	—	—	—	—	
2.02	Estr. di minerali non metalliferi	4.913	397	5.310	162	194	356	911	—	911	16.373	2.346	
2	INDUSTRIE ESTRATTIVE	4.913	397	5.310	162	194	356	911	—	911	16.373	2.346	

ORE DI LAVORO E RELATIVE SPESE

secondo gruppi di posizioni nella professione e titolo di spesa
sottoclasse e categoria di attività economica

SORVEGLIANTI E SIMILI, APPRENDISTI						T O T A L E									N. classifi- cazione
Ritenute a carico del personale			Contributi e spese a carico dei datori di lavoro			Retribuzioni lorde			Ritenute a carico del personale			Contributi e spese a carico dei datori di lavoro			
per provi- denza sociale e gestioni collegate	erariali	Totale	per provi- denza sociale e gestioni collegate	altri	Totale	salari e stipendi	altre	Totale	per provi- denza sociale e gestioni collegate	erariali	Totale	per provi- denza sociale e gestioni collegate	altri	Totale	
—	—	—	—	—	—	—	—	—	—	—	—	—	—	—	2.01.01
35	4	39	404	—	404	1.075	354	1.429	36	4	40	422	—	422	2.01.02
35	4	39	404	—	404	1.075	354	1.429	36	4	40	422	—	422	2.01.03
—	—	—	—	—	—	—	—	—	—	—	—	—	—	—	2.02. A
—	—	—	—	—	—	—	—	—	—	—	—	—	—	—	2.02.01
—	—	—	—	—	—	—	—	—	—	—	—	—	—	—	2.02.02
—	—	—	—	—	—	—	—	—	—	—	—	—	—	—	2.02.03
5.674	125	5.799	58.530	696	59.226	152.200	9.293	161.493	5.763	166	5.929	59.158	696	59.854	2.02. B
4.407	115	4.522	39.194	166	39.360	97.691	6.384	104.075	4.491	156	4.647	39.718	166	39.884	2.02.04
1.267	10	1.277	19.336	530	19.866	54.509	2.909	57.418	1.272	10	1.282	19.440	530	19.970	2.02.05
4.339	1.071	5.410	78.484	9.265	87.749	250.658	38.000	288.658	4.944	2.259	7.203	86.449	9.302	95.751	2.02. C
3.495	907	4.402	62.952	5.468	68.420	200.200	30.132	230.332	4.033	1.990	6.023	70.316	5.468	75.784	2.02.06
354	159	513	10.554	3.797	14.351	33.750	7.178	40.928	363	159	522	10.586	3.797	14.383	2.02.07
490	5	495	4.978	—	4.978	16.088	642	16.730	541	86	627	5.440	—	5.440	2.02.08
—	—	—	—	—	—	620	48	668	7	24	31	107	37	144	2.02.09
10.013	1.196	11.209	137.014	9.961	146.975	402.858	47.293	450.151	10.707	2.425	13.132	145.607	9.998	155.605	2.02.10
10.048	1.200	11.248	137.418	9.961	147.379	403.933	47.647	451.580	10.743	2.429	13.172	146.029	9.998	156.027	2
P A N I A															
—	—	—	—	—	—	—	—	—	—	—	—	—	—	—	2.01.01
35	4	39	404	—	404	1.075	354	1.429	36	4	40	422	—	422	2.01.02
35	4	39	404	—	404	1.075	354	1.429	36	4	40	422	—	422	2.01.03
—	—	—	—	—	—	—	—	—	—	—	—	—	—	—	2.02. A
—	—	—	—	—	—	—	—	—	—	—	—	—	—	—	2.02.01
—	—	—	—	—	—	—	—	—	—	—	—	—	—	—	2.02.02
—	—	—	—	—	—	—	—	—	—	—	—	—	—	—	2.02.03
5.674	125	5.799	58.530	696	59.226	152.200	9.293	161.493	5.763	166	5.929	59.158	696	59.854	2.02. B
4.407	115	4.522	39.194	166	39.360	97.691	6.384	104.075	4.491	156	4.647	39.718	166	39.884	2.02.04
1.267	10	1.277	19.336	530	19.866	54.509	2.909	57.418	1.272	10	1.282	19.440	530	19.970	2.02.05
4.339	1.071	5.410	78.484	9.265	87.749	250.658	38.000	288.658	4.944	2.259	7.203	86.449	9.302	95.751	2.02. C
3.495	907	4.402	62.952	5.468	68.420	200.200	30.132	230.332	4.033	1.990	6.023	70.316	5.468	75.784	2.02.06
354	159	513	10.554	3.797	14.351	33.750	7.178	40.928	363	159	522	10.586	3.797	14.383	2.02.07
490	5	495	4.978	—	4.978	16.088	642	16.730	541	86	627	5.440	—	5.440	2.02.08
—	—	—	—	—	—	620	48	668	7	24	31	107	37	144	2.02.09
10.013	1.196	11.209	137.014	9.961	146.975	402.858	47.293	450.151	10.707	2.425	13.132	145.607	9.998	155.605	2.02.10
10.048	1.200	11.248	137.418	9.961	147.379	403.933	47.647	451.580	10.743	2.429	13.172	146.029	9.998	156.027	2
G L I A															
2.201	1.268	3.469	46.829	23.624	70.453	155.445	51.064	206.509	2.547	2.408	4.955	50.611	29.499	80.110	2.01.01
—	—	—	—	—	—	—	—	—	—	—	—	—	—	—	2.01.02
2.201	1.268	3.469	46.829	23.624	70.453	155.445	51.064	206.509	2.547	2.408	4.955	50.611	29.499	80.110	2.01.03
—	—	—	—	—	—	—	—	—	—	—	—	—	—	—	2.02. A
—	—	—	—	—	—	—	—	—	—	—	—	—	—	—	2.02.01
—	—	—	—	—	—	—	—	—	—	—	—	—	—	—	2.02.02
—	—	—	—	—	—	—	—	—	—	—	—	—	—	—	2.02.03
3.470	352	3.822	52.321	298	52.619	139.482	9.077	148.559	3.479	352	3.831	52.588	298	52.886	2.02. B
3.064	181	3.245	43.777	298	44.075	117.647	8.300	125.947	3.073	181	3.254	44.044	298	44.342	2.02.04
406	171	577	8.544	—	8.544	21.835	777	22.612	406	171	577	8.544	—	8.544	2.02.05
8.874	321	9.195	25.005	—	25.005	259.666	3.546	263.212	8.904	354	9.258	25.455	—	25.455	2.02. C
—	—	—	—	—	—	—	—	—	—	—	—	—	—	—	2.02.06
1.078	228	1.306	14.350	—	14.350	42.984	3.546	46.530	1.108	261	1.369	14.800	—	14.800	2.02.07
7.796	93	7.889	10.655	—	10.655	216.682	—	216.682	7.796	93	7.889	10.655	—	10.655	2.02.08
—	—	—	—	—	—	—	—	—	—	—	—	—	—	—	2.02.09
—	—	—	—	—	—	—	—	—	—	—	—	—	—	—	2.02.10
12.344	673	13.017	77.326	298	77.624	399.148	12.623	411.771	12.383	706	13.089	78.043	298	78.341	2.02
14.545	1.941	16.486	124.155	23.922	148.077	554.593	63.687	618.280	14.930	3.114	18.044	128.654	29.797	158.451	2
L I C A T A															
—	—	—	—	—	—	—	—	—	—	—	—	—	—	—	2.01.01
—	—	—	—	—	—	—	—	—	—	—	—	—	—	—	2.01.02
—	—	—	—	—	—	—	—	—	—	—	—	—	—	—	2.01.03
—	—	—	—	—	—	—	—	—	—	—	—	—	—	—	2.01
121	167	288	2.378	33	2.911	13.390	1.910	15.300	283	361	644	3.789	33	3.822	2.02. A
2	—	2	52	—	52	2.556	—	2.556	45	71	116	539	—	539	2.02.01
119	167	286	2.826	33	2.859	10.834	1.910	12.744	238	290	528	3.250	33	3.283	2.02.02
—	—	—	—	—	—	—	—	—	—	—	—	—	—	—	2.02.03
72	—	72	1.510	54	1.564	3.364	547	3.911	72	—	72	1.510	54	1.564	2.02. B
12	—	12	240	—	240	680	34	714	12	—	12	240	—	240	2.02.04
60	—	60	1.270	54	1.324	2.684	513	3.197	60	—	60	1.270	54	1.324	2.02.05
184	11	195	1.848	128	1.976	4.532	286	4.818	184	11	195	1.848	128	1.976	2.02. C
—	—	—	—	—	—	—	—	—	—	—	—	—	—	—	2.02.06
171	11	182	1.671	128	1.799	4.002	286	4.288	171	11	182	1.671	128	1.799	2.02.07
13	—	13	177	—	177	530	—	530	13	—	13	177	—	177	2.02.08
—	—	—	—	—	—	—	—	—	—	—	—	—	—	—	2.02.09
—	—	—	—	—	—	—	—	—	—	—	—	—	—	—	2.02.10
377	178	555	6.236	215	6.451	21.286	2.743	24.029	539	372	911	7.147	215	7.362	2.02
377	178	555	6.236	215	6.451	21.286	2.743	24.029	539	372	911	7.147	215	7.362	2

Segue Tav. 11 — Spese per il personale (migliaia di lire) nel 1950,

A — Stato e Regioni, per ramo, classe,

N. classificazione	RAMO, CLASSI, SOTTOCLASSI E CATEGORIE DI ATTIVITA' ECONOMICA	DIRIGENTI E IMPIEGATI									OPERAI, MANOVALI						
		Retribuzioni lorde			Ritenute a carico del personale			Contributi e spese a carico dei datori di lavoro			Retribuzioni lorde						
		stipendi	altre	Totale	per previdenza sociale e gestioni collegate	erariali	Totale	per previdenza sociale e gestioni collegate	altri	Totale	salari e stipendi	altre	Totale				
C A L A																	
2.01.01	Miniere di minerali di ferro . . .	—	—	—	—	—	—	—	—	—	—	—	—	—	—	—	—
2.01.02	Min. di miner. metallif. non ferrosi	—	—	—	—	—	—	—	—	—	—	—	—	—	—	—	—
2.01.03	Ricerche di minerali metalliferi . .	—	—	—	—	—	—	—	—	—	—	—	—	—	—	—	—
2.01	Estrazione di minerali metalliferi	—	—	—	—	—	—	—	—	—	—	—	—	—	—	—	—
2.02. A	ESTRAZIONE DI COMBUSTIBILI FOSSILI	—	—	—	—	—	—	—	—	—	—	—	—	—	—	—	—
2.02.01	Min. di comb. fossili e cave di torba	—	—	—	—	—	—	—	—	—	—	—	—	—	—	—	—
2.02.02	Min. di combust. liquidi e gassosi	—	—	—	—	—	—	—	—	—	—	—	—	—	—	—	—
2.02.03	Ricerche di combustibili	—	—	—	—	—	—	—	—	—	—	—	—	—	—	—	—
2.02. B	ESTR. MARMO E ALTRI MAT. DA COSTR.	—	—	—	—	—	—	—	—	—	—	—	—	—	—	—	—
2.02.04	Cave di marmo e pietre affini . . .	—	—	—	—	—	—	—	—	—	—	—	—	—	—	—	—
2.02.05	Cave di sabbia, ghiaia e pietrisco	—	—	—	—	—	—	—	—	—	—	—	—	—	—	—	—
2.02. C	ESTR. DI ALTRI MINERALI NON METALL.	14.979	853	15.832	392	518	910	581	—	581	206.394	21.427	227.821				
2.02.06	Miniere di solfo	—	—	—	—	—	—	—	—	—	—	—	—				
2.02.07	Cave e miniere di minerali non metalliferi non altrove classificati .	—	—	—	—	—	—	—	—	—	—	—	—				
2.02.08	Estraz. di sale marino e di ebolliz.	840	205	1.045	14	38	52	296	—	296	10.428	417	10.845				
2.02.09	Sorgenti di acque minerali	14.139	647	14.786	378	480	858	285	—	285	172.000	15.040	187.040				
2.02.10	Ricerche di minerali non metalliferi	—	—	—	—	—	—	—	—	—	—	—	—				
2.02	Estr. di minerali non metalliferi	14.979	853	15.832	392	518	910	581	—	581	241.204	26.178	267.382				
2	INDUSTRIE ESTRATTIVE	14.979	853	15.832	392	518	910	581	—	581	241.204	26.178	267.382				
S I C I																	
2.01.01	Miniere di minerali di ferro . . .	—	—	—	—	—	—	—	—	—	—	—	—	—	—	—	—
2.01.02	Min. di miner. metallif. non ferrosi	—	—	—	—	—	—	—	—	—	—	—	—	—	—	—	—
2.01.03	Ricerche di minerali metalliferi . .	—	—	—	—	—	—	—	—	—	—	—	—	—	—	—	—
2.01	Estrazione di minerali metalliferi	—	—	—	—	—	—	—	—	—	—	—	—				
2.02. A	ESTRAZIONE DI COMBUSTIBILI FOSSILI	—	—	—	—	—	—	—	—	—	—	—	—				
2.02.01	Min. di comb. fossili e cave di torba	—	—	—	—	—	—	—	—	—	—	—	—				
2.02.02	Min. di combust. liquidi e gassosi	—	—	—	—	—	—	—	—	—	—	—	—				
2.02.03	Ricerche di combustibili	—	—	—	—	—	—	—	—	—	—	—	—				
2.02. B	ESTR. MARMO E ALTRI MAT. DA COSTR.	415	—	415	6	—	6	131	—	131	54.067	2.388	57.355				
2.02.04	Cave di marmo e pietre affini . . .	370	—	370	5	—	5	113	—	113	50.105	1.123	51.228				
2.02.05	Cave di sabbia, ghiaia e pietrisco	45	—	45	1	—	1	18	—	18	4.862	1.265	6.127				
2.02. C	ESTR. DI ALTRI MINERALI NON METALL.	224.294	20.424	244.718	3.345	3.718	7.063	41.956	108	42.064	2.525.562	308.059	2.833.621				
2.02.06	Miniere di solfo	188.770	17.159	205.929	2.821	3.026	5.847	32.535	20	32.555	2.173.055	268.541	2.441.696				
2.02.07	Cave e miniere di minerali non metalliferi non altrove classificati .	26.540	2.841	29.381	437	689	1.126	5.942	30	5.972	244.059	34.249	278.308				
2.02.08	Estraz. di sale marino e di ebolliz.	7.133	368	7.501	82	—	82	2.835	58	2.893	92.598	4.153	96.751				
2.02.09	Sorgenti di acque minerali	299	—	299	—	—	—	63	—	63	474	30	504				
2.02.10	Ricerche di minerali non metalliferi	1.552	56	1.608	5	3	8	581	—	581	15.376	986	16.362				
2.02	Estr. di minerali non metalliferi	224.709	20.424	245.133	3.351	3.718	7.069	42.087	108	42.195	2.580.529	310.447	2.890.976				
2	INDUSTRIE ESTRATTIVE	224.709	20.424	245.133	3.351	3.718	7.069	42.087	108	42.195	2.580.529	310.447	2.890.976				
S A R																	
2.01.01	Miniere di minerali di ferro . . .	25.471	2.770	28.241	377	1.112	1.489	3.514	1.333	4.847	144.058	25.403	169.461				
2.01.02	Min. di miner. metallif. non ferrosi	401.193	48.784	449.977	5.554	19.506	25.060	62.680	29.301	91.981	2.613.011	514.558	3.127.569				
2.01.03	Ricerche di minerali metalliferi . .	1.513	103	1.616	1	19	20	304	3	307	35.761	3.073	38.834				
2.01	Estrazione di minerali metalliferi	428.177	51.657	479.834	5.932	20.637	26.569	66.498	30.637	97.135	2.792.830	543.034	3.335.864				
2.02. A	ESTRAZIONE DI COMBUSTIBILI FOSSILI	336.099	39.666	375.765	6.087	10.885	16.972	130.591	28	130.619	3.517.388	559.703	4.077.091				
2.02.01	Min. di comb. fossili e cave di torba	335.194	39.591	374.785	6.014	10.861	16.875	130.383	—	130.383	3.517.163	559.703	4.076.866				
2.02.02	Min. di combust. liquidi e gassosi	—	—	—	—	—	—	—	—	—	—	—	—				
2.02.03	Ricerche di combustibili	905	75	980	73	24	97	208	28	236	225	—	225				
2.02. B	ESTR. MARMO E ALTRI MAT. DA COSTR.	219	20	239	4	—	4	47	—	47	45.833	5.927	51.750				
2.02.04	Cave di marmo e pietre affini . . .	219	20	239	4	—	4	47	—	47	37.515	4.821	42.336				
2.02.05	Cave di sabbia, ghiaia e pietrisco	—	—	—	—	—	—	—	—	—	8.308	1.106	9.414				
2.02. C	ESTR. DI ALTRI MINERALI NON METALL.	39.354	3.428	42.782	1.365	518	1.883	5.590	407	5.997	376.249	51.166	427.415				
2.02.06	Miniere di solfo	—	—	—	—	—	—	—	—	—	—	—	—				
2.02.07	Cave e miniere di minerali non metalliferi non altrove classificati .	8.751	1.623	10.374	222	154	376	2.058	406	2.464	92.600	10.189	102.789				
2.02.08	Estraz. di sale marino e di ebolliz.	29.935	1.542	31.477	1.133	352	1.485	3.265	1	3.266	264.404	38.274	302.678				
2.02.09	Sorgenti di acque minerali	—	—	—	—	—	—	—	—	—	3.096	323	3.419				
2.02.10	Ricerche di minerali non metalliferi	668	263	931	10	12	22	267	—	267	16.149	2.380	18.529				
2.02	Estr. di minerali non metalliferi	375.672	43.114	418.786	7.456	11.403	18.859	136.228	435	136.663	3.939.460	616.796	4.556.256				
2	INDUSTRIE ESTRATTIVE	803.849	94.771	898.620	13.388	32.040	45.428	202.726	31.072	233.798	6.732.290	1.159.830	7.892.120				

ORE DI LAVORO E RELATIVE SPESE

secondo gruppi di posizioni nella professione e titolo di spesa
sottoclasse e categoria di attività economica

SORVEGLIANTI E SIMILI, APPRENDISTI						T O T A L E									N. classifi- cazione
Ritenute a carico del personale			Contributi e spese a carico dei datori di lavoro			Retribuzioni lorde			Ritenute a carico del personale			Contributi e spese a carico dei datori di lavoro			
per previdenza sociale e gestioni collegate	erariali	Totale	per previdenza sociale e gestioni collegate	altri	Totale	salari e stipendi	altre	Totale	per previdenza sociale e gestioni collegate	erariali	Totale	per previdenza sociale e gestioni collegate	altri	Totale	

B R I A

---	---	---	---	---	---	---	---	---	---	---	---	---	---	---	2.01.01
---	---	---	---	---	---	---	---	---	---	---	---	---	---	---	2.01.02
---	---	---	---	---	---	---	---	---	---	---	---	---	---	---	2.01.03
---	---	---	---	---	---	---	---	---	---	---	---	---	---	---	2.01
---	---	---	---	---	---	---	---	---	---	---	---	---	---	---	2.02. A
---	---	---	---	---	---	---	---	---	---	---	---	---	---	---	2.02.01
---	---	---	---	---	---	---	---	---	---	---	---	---	---	---	2.02.02
---	---	---	---	---	---	---	---	---	---	---	---	---	---	---	2.02.03
822	46	868	15.928	55	15.983	34.810	4.751	39.561	822	46	868	15.928	55	15.983	2.02. B
72	---	72	1.499	---	1.499	3.435	324	3.759	72	---	72	1.499	---	1.499	2.02.04
750	46	796	14.429	55	14.484	31.375	4.427	35.802	750	46	796	14.429	55	14.484	2.02.05
8.800	1.885	10.685	20.090	1.300	21.390	221.373	22.280	243.653	9.192	2.403	11.595	20.671	1.300	21.971	2.02. C
80	---	80	4.289	1.300	5.589	23.966	5.970	29.936	80	---	80	4.289	1.300	5.589	2.02.06
270	35	305	4.101	---	4.101	11.268	623	11.891	284	73	357	4.397	---	4.397	2.02.07
8.450	1.850	10.300	11.700	---	11.700	186.139	15.687	201.826	8.828	2.330	11.158	11.985	---	11.985	2.02.08
---	---	---	---	---	---	---	---	---	---	---	---	---	---	---	2.02.09
---	---	---	---	---	---	---	---	---	---	---	---	---	---	---	2.02.10
9.622	1.931	11.553	36.018	1.355	37.373	256.183	27.031	283.214	10.014	2.449	12.463	36.599	1.355	37.954	2.02
9.622	1.931	11.553	36.018	1.355	37.373	256.183	27.031	283.214	10.014	2.449	12.463	36.599	1.355	37.954	2

L I A

---	---	---	---	---	---	---	---	---	---	---	---	---	---	---	2.01.01
---	---	---	---	---	---	---	---	---	---	---	---	---	---	---	2.01.02
---	---	---	---	---	---	---	---	---	---	---	---	---	---	---	2.01.03
---	---	---	---	---	---	---	---	---	---	---	---	---	---	---	2.01
---	---	---	---	---	---	---	---	---	---	---	---	---	---	---	2.02. A
---	---	---	---	---	---	---	---	---	---	---	---	---	---	---	2.02.01
---	---	---	---	---	---	---	---	---	---	---	---	---	---	---	2.02.02
---	---	---	---	---	---	---	---	---	---	---	---	---	---	---	2.02.03
1.615	174	1.789	17.866	1.463	19.129	55.382	2.388	57.770	1.621	174	1.795	17.797	1.463	19.260	2.02. B
1.573	---	1.747	16.297	1.446	17.743	50.475	1.123	51.598	1.578	---	1.752	16.410	1.446	17.856	2.02.04
42	---	42	1.369	---	1.369	4.907	1.265	6.172	43	---	43	1.387	---	1.404	2.02.05
43.544	9.368	52.912	823.804	26.365	850.169	2.749.856	328.483	3.078.339	46.889	13.086	59.975	865.760	26.473	892.233	2.02. C
35.271	9.037	44.308	683.356	25.915	709.271	2.361.825	235.800	2.647.625	38.092	12.063	50.155	715.891	25.935	741.826	2.02.06
6.551	301	6.852	103.892	148	104.040	270.599	37.090	307.689	6.988	990	7.978	109.834	178	110.012	2.02.07
1.246	22	1.268	31.541	260	31.801	99.731	4.521	104.252	1.328	22	1.350	34.376	318	34.694	2.02.08
25	---	25	127	---	127	773	30	803	25	---	25	190	---	190	2.02.09
451	8	459	4.888	42	4.930	16.928	1.042	17.970	456	11	467	5.469	42	5.511	2.02.10
45.159	9.542	54.701	841.470	27.828	869.298	2.805.238	330.871	3.136.109	48.510	13.260	61.770	883.557	27.936	911.493	2.02
45.159	9.542	54.701	841.470	27.828	869.298	2.805.238	330.871	3.136.109	48.510	13.260	61.770	883.557	27.936	911.493	2

D E G N A

2.478	1.813	4.291	55.657	5.573	61.230	169.529	28.173	197.702	2.855	2.925	5.780	59.171	6.906	66.077	2.01.01
38.116	40.014	78.130	950.458	213.576	1.164.034	3.014.204	563.342	3.577.546	43.670	59.520	103.190	1.013.138	242.877	1.256.015	2.01.02
550	110	660	11.203	483	11.686	37.274	3.176	40.450	551	129	680	11.507	486	11.993	2.01.03
41.144	41.937	83.081	1.017.318	219.632	1.236.950	3.221.007	594.691	3.815.698	47.076	62.574	109.650	1.083.816	250.269	1.334.085	2.01
56.695	48.586	105.281	1.469.635	4.697	1.474.332	3.853.487	599.369	4.452.856	62.782	59.471	122.253	1.600.226	4.725	1.604.951	2.02. A
56.681	48.580	105.261	1.469.545	4.658	1.474.203	3.852.357	599.294	4.451.651	62.695	59.441	122.136	1.599.928	4.658	1.604.586	2.02.01
14	6	20	90	39	129	1.130	75	1.205	87	30	117	298	67	365	2.02.02
839	77	916	17.648	765	18.413	46.042	5.947	51.989	843	77	920	17.695	765	18.460	2.02. B
658	67	725	14.221	630	14.851	37.734	4.841	42.575	662	67	729	14.268	630	14.898	2.02.04
181	10	191	3.427	135	3.562	8.308	1.106	9.414	181	10	191	3.427	135	3.562	2.02.05
14.944	1.339	16.283	98.081	485	98.566	415.603	54.594	470.197	16.309	1.857	18.166	103.671	892	104.563	2.02. C
---	---	---	---	---	---	---	---	---	---	---	---	---	---	---	2.02.06
1.660	400	2.060	35.460	402	35.862	101.351	11.812	113.163	1.882	554	2.436	57.518	808	38.326	2.02.07
12.835	899	13.734	55.152	10	55.162	294.339	39.816	334.155	13.968	1.251	15.219	38.417	11	38.428	2.02.08
74	3	77	1.490	35	1.525	3.096	323	3.419	74	3	77	1.490	35	1.525	2.02.09
375	37	412	5.979	38	6.017	16.817	2.643	19.460	385	49	434	6.246	38	6.284	2.02.10
72.478	50.002	122.480	1.585.364	5.947	1.591.311	4.315.132	659.910	4.975.042	79.934	61.405	141.339	1.721.592	6.382	1.727.974	2.02
113.622	91.939	205.561	2.602.682	225.579	2.828.261	7.536.139	1.254.601	8.790.740	127.010	123.979	250.989	2.805.408	256.651	3.062.059	2

Segue Tav. 11 — Spese per il personale (migliaia di lire) nel 1950,
B — Provincie, per ramo, classe e sottoclasse

N. d'ordine	PROVINCIE	DIRIGENTI E IMIEGATI									OPERAI, MANOVALI,		
		Retribuzioni lorde			Ritenute a carico del personale			Contributi e spese a carico dei datori di lavoro			Retribuzioni lorde		
		stipendi	altre	Totale	per previdenza sociale e gestioni collegate	erariali	Totale	per previdenza sociale e gestioni collegate	altri	Totale	salari e stipendi	altre	Totale
1	Alessandria	14.596	996	15.592	190	366	556	2.866	—	2.866	115.450	16.012	131.462
2	Asti	1.939	259	2.198	25	28	53	666	1	667	38.520	5.542	44.062
3	Cuneo	15.636	3.308	18.944	193	463	656	3.787	84	3.871	140.234	30.621	170.855
4	Novara	25.921	7.783	33.704	621	994	1.615	4.741	164	4.905	302.522	54.280	356.802
5	Torino	85.023	15.623	100.646	1.221	4.681	5.902	27.809	489	28.298	552.951	77.198	630.149
6	Vercelli	3.598	501	4.099	46	34	80	525	199	724	62.326	7.494	69.820
7	Aosta (Valle di)	119.369	9.527	128.896	1.673	5.925	7.598	15.594	12.636	28.230	754.015	134.966	888.981
8	Bergamo	48.149	8.238	56.387	669	1.310	1.979	9.099	3.872	12.971	592.818	74.298	667.116
9	Brescia	17.689	1.837	19.526	312	616	928	4.205	2	4.207	252.191	63.994	316.185
10	Como	8.066	1.079	9.145	338	195	533	1.502	132	1.634	162.821	29.621	192.442
11	Cremona	2.805	914	3.719	140	195	335	637	—	637	70.615	13.271	83.886
12	Mantova	3.138	307	3.445	34	106	140	740	—	740	26.494	3.718	30.212
13	Milano	286.885	40.753	327.638	8.507	18.564	27.071	46.871	9.606	56.477	372.060	43.637	415.697
14	Pavia	728	69	797	5	1	6	180	—	180	31.965	3.952	35.917
15	Sondrio	4.798	576	5.374	99	131	230	1.214	114	1.328	118.916	14.028	132.944
16	Varese	414	—	414	—	—	—	—	—	—	34.237	2.903	37.140
17	Bolzano	11.089	2.178	13.267	266	440	706	2.348	549	2.897	190.320	26.905	217.225
18	Trento	22.886	5.127	28.013	291	920	1.211	3.477	6.105	6.105	283.760	58.622	342.382
19	Belluno	19.440	2.243	21.683	361	802	1.163	2.871	83	2.954	137.732	25.194	162.926
20	Padova	16.383	1.662	18.045	318	419	737	3.764	69	3.833	129.350	14.577	143.927
21	Rovigo	22.856	1.638	24.494	435	691	1.126	5.871	468	6.339	198.727	25.759	224.486
22	Treviso	1.879	108	1.987	18	15	33	283	195	478	41.190	3.852	45.042
23	Venezia	3.560	231	3.791	32	53	85	730	—	730	24.208	3.037	27.245
24	Verona	5.302	27	5.329	35	80	115	767	—	767	94.933	5.858	100.791
25	Vicenza	14.042	1.682	15.724	317	366	683	3.826	—	3.826	202.475	29.203	231.678
26	Gorizia	413	41	454	8	6	14	139	—	139	7.252	1.380	8.632
27	Udine	65.869	43.100	108.969	673	2.352	3.025	12.696	7.271	19.967	441.970	132.436	574.406
28	Trieste (Territorio di)	15.481	1.195	16.676	1.022	347	1.369	2.788	456	3.244	134.827	9.802	144.629
29	Genova	119.422	23.467	142.889	2.493	8.873	11.366	14.450	3.717	18.167	202.719	43.971	246.690
30	Imperia	—	—	—	—	—	—	—	—	—	10.269	1.901	12.170
31	La Spezia	1.364	96	1.460	48	14	62	351	32	383	68.195	6.386	74.581
32	Savona	6.438	694	7.132	58	88	146	1.929	—	1.929	87.558	15.106	102.664
33	Bologna	14.240	2.043	16.283	216	302	518	3.699	—	3.699	86.069	8.147	94.216
34	Ferrara	25.679	2.173	27.852	1.220	639	1.859	3.552	53	3.605	179.955	17.121	197.076
35	Forlì	10.978	2.188	13.166	179	420	599	2.133	796	2.929	130.890	32.534	163.424
36	Modena	6.389	512	6.901	159	161	320	1.704	—	1.704	23.062	1.967	25.029
37	Parma	68.473	10.863	79.336	1.476	2.799	4.275	12.980	60	13.040	201.696	28.038	229.734
38	Piacenza	49.193	12.608	61.801	2.423	2.869	5.292	11.050	—	11.050	351.700	59.806	411.506
39	Ravenna	8.035	5.633	13.668	689	7	696	306	—	306	144.987	22.937	167.924
40	Reggio nell'Emilia	7.241	207	7.448	99	58	157	852	—	852	17.992	3.419	21.411
41	Arezzo	28.742	3.106	31.848	424	817	1.241	6.264	366	6.630	207.896	32.070	239.966
42	Firenze	51.582	5.830	57.412	1.029	2.247	3.276	9.867	14	9.881	98.770	13.188	111.958
43	Grosseto	311.353	68.731	380.084	4.826	12.116	16.942	57.256	32.622	89.878	2.639.836	756.233	3.396.069
44	Livorno	57.206	10.735	67.941	780	2.574	3.354	10.791	5.565	16.356	491.507	113.797	605.304
45	Lucca	20.111	1.712	21.823	425	975	1.400	3.034	426	3.460	298.207	68.455	366.662
46	Massa-Carrara	29.135	4.265	33.400	565	913	1.478	5.713	1.206	6.919	612.185	100.890	713.075
47	Pisa	36.885	4.313	41.198	864	939	1.803	4.684	7.000	11.684	391.047	54.787	445.834
48	Pistoia	571	29	600	6	6	12	78	—	78	14.335	1.235	15.570
49	Siena	67.004	16.107	83.111	1.482	3.150	4.632	15.556	3.639	19.195	687.190	123.624	810.814
50	Perugia	74.712	13.868	88.580	905	2.944	3.849	12.205	12.895	25.100	687.410	192.883	880.293
51	Terni	7.143	1.431	8.574	73	291	364	1.181	694	1.875	53.057	9.468	62.525
52	Ancona	80.064	17.793	97.857	948	3.834	4.782	11.336	7.052	18.388	687.292	192.009	879.301
53	Ascoli Piceno	1.264	—	1.264	93	28	121	443	—	443	5.229	460	5.689
54	Macerata	1.759	300	2.059	34	81	115	480	—	480	7.146	964	8.110
55	Pesaro e Urbino	39.993	8.256	48.249	556	1.773	2.329	5.721	3.814	9.535	480.453	127.261	607.714
56	Frosinone	4.505	335	4.840	115	121	236	1.173	—	1.173	40.543	3.963	44.506
57	Latina	603	53	656	7	23	30	195	—	195	40.771	2.601	43.372
58	Rieti	—	—	—	—	—	—	—	—	—	3.657	57	3.714
59	Roma	190.532	29.589	220.121	3.474	7.920	11.394	30.255	2.208	32.463	396.696	57.333	454.029
60	Viterbo	10.770	883	11.653	204	59	263	1.689	—	1.689	86.387	9.373	95.760
61	Campobasso	—	—	—	—	—	—	—	—	—	5.181	459	5.640
62	Chieti	282	33	315	4	7	11	73	—	73	18.255	759	19.014
63	L'Aquila	1.272	53	1.325	31	57	88	208	—	208	14.181	516	14.697
64	Pescara	21.308	2.888	24.196	672	938	1.610	3.916	—	3.916	276.474	57.768	334.242
65	Teramo	—	—	—	—	—	—	—	—	—	—	—	—
66	Avellino	18.821	2.039	20.860	366	732	1.098	4.809	—	4.809	197.500	30.688	228.188
67	Benevento	4.195	326	4.521	152	205	357	1.294	—	1.294	5.776	455	6.231
68	Caserta	2.461	6	2.467	13	73	86	515	—	515	40.695	2.021	42.716
69	Napoli	6.562	301	6.863	164	219	383	1.993	37	2.030	95.252	7.575	102.827
70	Salerno	—	—	—	—	—	—	—	—	—	32.671	4.236	36.907
71	Bari	860	—	860	18	—	18	273	—	273	98.876	11.163	110.039
72	Brindisi	312	—	312	2	—	2	128	—	128	11.264	127	11.391
73	Foggia	42.405	4.471	46.876	353	1.173	1.526	3.899	5.875	9.774	350.430	46.982	397.412
74	Lecce	552	20	572	12	—	12	199	—	199	30.531	260	30.791
75	Taranto	616	—	616	—	—	—	—	—	—	18.747	664	19.411
76	Matera	—	—	—	—	—	—	—	—	—	6.459	799	7.258
77	Potenza	4.913	397	5.310	162	194	356	911	—	911	9.914	1.547	11.461
78	Catanzaro	514	177	691	8	31	39	218	—	218	45.349	8.560	53.909
79	Cosenza	14.465	676	15.141	384	487	871	363	—	363	190.790	17.540	208.330
80	Reggio di Calabria	—	—	—	—	—	—	—	—	—	5.065	78	5.143
81	Agrigento	60.552	5.809	66.361	759	1.059	1.818	10.685	8	10.693	853.207	104.740	957.947
82	Caltanissetta	83.675	4.827	88.502	1.336	1.312	2.648	14.143	—	14.143	838.810	89.262	928.072
83	Catania	189	—	189	—	—	—	31	—	31	26.116	1.608	27.724
84	Enna	33.430	5.305	38.735	388	122	510	5.748	12	5.760	448.050	75.717	523.767
85	Messina	390	—	390	—	—	—	100	30	130	36.618	1.304	37.922
86	Palermo	16.861	1.355	18.216	420	605	1.025	3.508	—	3.508	101.971	4.208	106.179
87	Ragusa	20.846	2.472	23.318	347	568	915	4.791	—	4.791	174.459	28.954	203.413
88	Siracusa	—	—	—	—	—	—	—	—	—	8.519	131	8.650
89	Trapani	8.766	656	9.422	101	52	153	3.081	58	3.139	92.779	4.523	97.302
90	Cagliari	770.754	91.789	862.543	12.819	30.863	43.682	197.609	29.729	227.338	6.480.864	1.124.141	7.605.005
91	Nuoro	10.715	794	11.509	262	273	535	1.891	52	1.943	90.367	10.235	100.602
92	Sassari	22.380	2.188	24.568	307	904	1.211	3.22					

ORE DI LAVORO E RELATIVE SPESE

secondo gruppi di posizioni nella professione e titolo di spesa
di attività economica: INDUSTRIE ESTRATTIVE (2)

SORVEGLIANTI E SIMILI, APPRENDISLI						T O T A L E									N. d'ordine
Ritenute a carico del personale			Contributi e spese a carico dei datori di lavoro			Retribuzioni lorde			Ritenute a carico del personale			Contributi e spese a carico dei datori di lavoro			
per previdenza sociale e gestioni collegate	erariali	Totale	per previdenza sociale e gestioni collegate	altri	Totale	salari e stipendi	altre	Totale	per previdenza sociale e gestioni collegate	erariali	Totale	per previdenza sociale e gestioni collegate	altri	Totale	
2.232	944	3.176	39.911	595	40.506	130.046	17.008	147.054	2.422	1.310	3.732	42.777	595	43.372	1
769	153	922	16.391	57	16.448	40.459	5.801	46.260	794	181	975	17.057	58	17.115	2
2.499	1.051	3.550	60.226	1.004	61.230	155.870	33.929	189.799	2.692	1.514	4.206	64.013	1.088	65.101	3
7.438	3.581	11.019	113.421	3.756	117.177	328.443	62.063	390.506	8.059	4.575	12.634	118.162	3.920	122.082	4
8.310	7.156	15.466	202.205	19.109	221.314	637.974	92.821	730.795	9.531	11.837	21.368	230.014	19.598	249.612	5
1.942	383	2.325	20.687	344	21.031	65.924	7.995	73.919	1.988	417	2.405	21.212	543	21.755	6
11.654	17.716	29.370	246.892	59.967	306.859	873.384	144.493	1.017.877	13.327	23.641	36.968	262.486	72.603	335.089	7
10.703	5.446	16.149	222.952	18.248	241.200	640.967	82.536	723.503	11.372	6.756	18.128	232.051	22.120	254.171	8
5.007	1.615	6.622	115.139	858	115.997	269.880	65.831	335.711	5.319	2.231	7.550	119.344	860	120.204	9
4.111	1.645	5.756	63.754	3.403	67.157	170.887	30.700	201.587	4.449	1.840	6.289	65.256	3.535	68.791	10
901	1.895	2.796	19.943	—	19.943	73.420	14.185	87.605	1.041	2.090	3.131	20.580	—	20.580	11
442	134	576	10.618	31	10.649	29.632	4.025	33.657	476	240	716	11.358	—	11.358	12
6.765	5.967	12.732	122.767	1.751	124.518	658.945	84.390	743.335	15.272	24.531	39.803	169.638	11.357	180.995	13
879	69	948	10.453	943	11.396	32.693	4.021	36.714	884	70	954	10.633	943	11.576	14
2.558	1.099	3.657	46.686	2.081	48.767	123.714	14.604	138.318	2.657	1.230	3.887	47.900	2.195	50.095	15
616	160	776	12.693	29	12.722	34.651	2.903	37.554	616	160	776	12.693	29	12.722	16
2.805	1.530	4.335	61.741	4.134	65.875	201.409	29.083	230.492	3.071	1.970	5.041	64.089	4.683	68.772	17
5.732	2.553	8.285	122.453	11.766	134.219	306.646	63.749	370.395	6.023	3.473	9.496	125.930	14.394	140.324	18
2.563	1.413	3.976	56.786	1.078	57.864	157.172	27.437	184.609	2.924	2.215	5.139	59.657	1.161	60.818	19
3.937	443	4.380	53.235	323	53.558	145.733	16.239	161.972	4.255	862	5.117	56.999	392	57.391	20
6.275	2.363	8.638	76.346	657	77.003	221.583	27.397	248.980	6.710	3.054	9.764	82.217	1.125	83.342	21
679	22	701	14.050	2.387	16.437	43.069	3.960	47.029	697	37	734	14.333	2.582	16.915	22
420	39	459	9.742	27	9.769	27.768	3.268	31.036	452	92	544	10.472	27	10.499	23
1.970	303	2.273	36.359	511	36.870	100.235	5.885	106.120	2.005	383	2.388	37.126	511	37.637	24
4.257	955	5.212	87.105	2.134	89.239	216.517	30.885	247.402	4.574	1.321	5.895	90.931	2.134	93.065	25
160	24	184	2.747	—	2.747	7.665	1.421	9.086	168	30	198	2.886	—	2.886	26
6.948	6.421	13.369	165.431	58.697	224.128	507.839	175.536	683.375	7.621	8.773	16.394	178.127	65.968	244.095	27
8.803	1.415	10.218	42.328	337	42.665	150.308	10.997	161.305	9.825	1.762	11.587	45.116	793	45.909	28
7.537	2.202	9.739	80.979	731	81.710	322.141	67.438	389.579	10.030	11.075	21.105	95.429	4.448	99.877	29
269	18	287	4.046	60	4.106	10.269	1.901	12.170	269	18	287	4.046	60	4.106	30
1.192	375	1.567	24.492	357	24.849	69.559	6.482	76.041	1.240	389	1.629	24.843	389	25.232	31
1.917	654	2.571	29.427	26	29.453	93.996	15.800	109.796	1.975	742	2.717	31.356	26	31.382	32
1.476	522	1.998	31.441	388	31.829	100.309	10.190	110.499	1.692	824	2.516	35.140	388	35.528	33
4.414	1.717	6.131	41.715	436	42.151	205.634	19.294	224.928	5.634	2.356	7.990	45.267	489	45.756	34
2.076	1.717	3.793	40.925	5.038	45.963	141.868	34.722	176.590	2.255	2.137	4.392	43.058	5.834	48.892	35
623	112	735	8.150	—	8.150	29.451	2.479	31.930	782	273	1.055	9.854	—	9.854	36
3.346	3.235	6.581	62.172	790	62.962	270.169	38.901	309.070	4.822	6.034	10.856	75.152	850	76.002	37
4.717	7.427	12.144	109.024	4.174	113.198	400.893	72.414	473.307	7.140	10.296	17.436	120.074	4.174	124.248	38
4.156	138	4.294	12.283	—	12.283	153.022	28.570	181.592	4.845	145	4.990	12.589	—	12.589	39
748	65	813	7.714	—	7.714	25.233	3.626	28.859	847	123	970	8.566	—	8.566	40
3.741	1.831	5.572	82.873	7.167	90.040	236.638	35.176	271.814	4.165	2.648	6.813	89.137	7.533	96.670	41
1.706	1.264	2.970	35.719	259	35.978	150.352	19.018	169.370	2.735	3.511	6.246	45.586	273	45.859	42
37.259	47.541	84.800	869.910	272.982	1.142.892	2.951.189	824.964	3.776.153	42.085	59.657	101.742	927.166	305.604	1.232.770	43
8.423	7.593	16.016	173.114	61.119	234.233	548.713	124.532	673.245	9.203	10.167	19.370	183.905	66.684	250.589	44
6.467	1.281	7.748	161.123	7.226	168.349	318.318	70.167	388.485	6.892	9.148	164.157	7.652	171.809	171.809	45
11.157	7.416	18.573	212.994	19.527	232.521	641.320	105.155	746.475	11.722	8.329	20.051	218.707	20.733	239.440	46
5.201	3.311	8.512	83.982	42.713	126.695	427.932	59.100	487.032	6.065	4.250	10.315	88.666	49.713	138.379	47
234	94	328	4.370	74	4.444	14.906	1.264	16.170	240	100	340	4.448	74	4.522	48
6.735	9.210	15.945	246.965	123.805	370.770	754.194	139.731	893.925	8.217	12.360	20.577	262.521	127.444	389.965	49
11.115	9.644	20.759	272.936	58.106	331.042	762.122	206.751	968.873	12.020	12.588	24.608	285.141	71.001	356.142	50
1.357	446	1.803	22.739	257	22.996	60.200	10.899	71.099	1.430	737	2.167	23.920	951	24.871	51
9.255	13.088	22.343	191.013	36.530	227.543	767.356	209.802	977.158	10.203	16.922	27.125	202.349	43.582	245.931	52
68	63	131	1.364	9	1.373	6.493	460	6.953	161	91	252	1.807	9	1.816	53
267	49	316	2.595	—	2.595	8.905	1.264	10.169	301	130	431	3.075	—	3.075	54
7.227	6.832	14.059	134.559	25.444	160.003	520.446	135.517	655.963	7.783	8.605	16.388	140.280	29.258	169.538	55
1.076	185	1.261	10.409	—	10.409	45.048	4.298	49.346	1.191	306	1.497	11.582	—	11.582	56
841	79	920	21.234	919	22.153	41.374	2.654	44.028	848	102	950	21.429	919	22.348	57
17	14	31	1.317	7	1.324	3.657	57	3.714	17	14	31	1.317	7	1.324	58
10.177	2.796	12.973	155.948	3.065	159.013	587.228	86.922	674.150	13.651	10.716	24.367	186.203	5.273	191.476	59
2.122	44	2.166	27.039	33	27.072	97.157	10.256	107.413	2.326	103	2.429	28.728	33	28.761	60
96	—	96	2.017	—	2.017	5.181	459	5.640	—	96	96	2.017	—	2.017	61
399	49	448	5.399	—	5.399	18.537	792	19.329	403	56	459	5.472	—	5.472	62
393	10	403	4.746	—	4.746	15.453	569	16.022	424	67	491	4.954	—	4.954	63
4.788	2.053	6.841	102.311	—	102.311	297.782	60.656	358.438	5.460	2.991	8.451	106.227	—	106.227	64
—	—	—	—	—	—	—	—	—	—	—	—	—	—	—	65
4.061	906	4.967	70.327	6.007	76.334	216.321	32.727	249.048	4.427	1.638	6.065	75.136	6.007	81.143	66
197	6	203	2.418	67	2.485	9.971	781	10.752	349	211	560	3.712	67	3.779	67
1.046	14	1.060	15.899	10	15.909	43.156	2.027	45.183	1.059	87	1.146	16.414	10	16.424	68
3.742	227	3.969	36.670	3.234	39.904	101.814	7.876	109.690	3.906	446	4.352	38.663	3.271	41.934	69
1.002	47	1.049	12.104	643	12.747	32.671	4.236	36.907	1.002	47	1.049	12.104	643	12.747	70
2.965	450	3.415	37.577	639	38.216	99.736	11.163	110.899	2.983	450	3.433	37.850	639	38.489	71
72	179	251	4.372	34	4.406	11.576	127	11.703	74	179	253	4.500	34	4.534	72
10.418	1.312	11.730	64.045	23.179	87.224	392.835	51.453	444.288	10.771	2.485	13.256	67.944	29.054	96.998	73
926	—	926	11.555	17											

N. d'ordine	PROVINCIE	DIRIGENTI E IMPIEGATI									OPERAI, MANOVALI				
		Retribuzioni lorde			Ritenute a carico del personale			Contributi e spese a carico dei datori di lavoro			Retribuzioni lorde				
		stipendi	altre	Totale	per previdenza sociale e gestioni collegate	erariali	Totale	per previdenza sociale e gestioni collegate	altri	Totale	salari e stipendi	altre	Totale		
1	Alessandria	—	—	—	—	—	—	—	—	—	—	—	—	—	—
2	Asti	—	—	—	—	—	—	—	—	—	—	—	—	—	—
3	Cunco	1.598	99	1.697	14	71	85	—	—	—	—	—	—	—	—
4	Novara	15.766	7.100	22.866	484	646	1.130	410	16	426	542	51	593	—	—
5	Torino	29.204	5.984	35.188	406	1.698	2.104	3.252	152	3.404	150.343	29.767	180.110	—	—
6	Vercelli	—	—	—	—	—	—	5.015	318	5.333	44.200	12.308	56.508	—	—
7	Aosta (Valle di)	64.213	5.033	69.246	996	3.505	4.501	7.986	7.235	15.221	329.097	56.389	385.486	—	—
8	Bergamo	29.077	7.167	36.244	500	1.044	1.544	5.995	3.818	9.813	258.197	42.176	300.373	—	—
9	Brescia	5.577	768	6.345	52	236	288	1.793	2	1.795	36.560	9.423	45.983	—	—
10	Como	—	—	—	—	—	—	—	—	—	—	—	—	—	—
11	Cremona	—	—	—	—	—	—	—	—	—	—	—	—	—	—
12	Mantova	—	—	—	—	—	—	—	—	—	—	—	—	—	—
13	Milano	140.696	21.013	161.709	2.844	11.846	14.690	16.998	7.443	24.441	4.510	512	5.022	—	—
14	Pavia	—	—	—	—	—	—	—	—	—	—	—	—	—	—
15	Sondrio	—	—	—	—	—	—	—	—	—	—	—	—	—	—
16	Varese	—	—	—	—	—	—	—	—	—	529	—	529	—	—
17	Bolzano	6.632	1.777	8.409	207	309	516	1.128	549	1.677	98.757	15.714	114.471	—	—
18	Trento	—	—	—	—	—	—	—	—	—	5.176	504	5.680	—	—
19	Belluno	19.105	2.202	21.307	356	797	1.153	2.773	83	2.856	116.904	22.366	139.270	—	—
20	Padova	—	—	—	—	—	—	—	—	—	—	—	—	—	—
21	Rovigo	—	—	—	—	—	—	—	—	—	—	—	—	—	—
22	Treviso	—	—	—	—	—	—	—	—	—	—	—	—	—	—
23	Venezia	—	—	—	—	—	—	—	—	—	—	—	—	—	—
24	Verona	—	—	—	—	—	—	—	—	—	—	—	—	—	—
25	Vicenza	—	—	—	—	—	—	—	—	—	2.500	—	2.500	—	—
26	Gorizia	—	—	—	—	—	—	—	—	—	—	—	—	—	—
27	Udine	57.969	41.153	99.122	503	2.065	2.568	10.656	7.124	17.780	350.096	115.135	465.231	—	—
28	Trieste (Territorio di)	676	—	676	4	—	4	88	—	88	404	—	404	—	—
29	Genova	98.213	20.539	118.752	2.013	7.768	9.781	10.009	3.707	13.716	44.854	12.397	57.251	—	—
30	Imperia	—	—	—	—	—	—	—	—	—	—	—	—	—	—
31	La Spezia	—	—	—	—	—	—	—	—	—	—	—	—	—	—
32	Savona	—	—	—	—	—	—	—	—	—	—	—	—	—	—
33	Bologna	—	—	—	—	—	—	—	—	—	—	—	—	—	—
34	Ferrara	—	—	—	—	—	—	—	—	—	—	—	—	—	—
35	Forlì	—	—	—	—	—	—	—	—	—	—	—	—	—	—
36	Modena	—	—	—	—	—	—	—	—	—	—	—	—	—	—
37	Parma	—	—	—	—	—	—	—	—	—	—	—	—	—	—
38	Piacenza	127	14	141	5	—	5	43	—	43	255	121	376	—	—
39	Ravenna	—	—	—	—	—	—	—	—	—	—	—	—	—	—
40	Reggio nell'Emilia	—	—	—	—	—	—	—	—	—	—	—	—	—	—
41	Arezzo	—	—	—	—	—	—	—	—	—	—	—	—	—	—
42	Firenze	2.560	456	3.016	50	101	151	658	—	658	—	—	—	—	—
43	Grosseto	178.718	39.243	217.961	2.790	7.287	10.077	32.802	15.009	47.811	1.532.476	432.570	1.965.046	—	—
44	Livorno	15.020	4.620	19.640	215	819	1.034	2.764	18	2.782	168.696	32.547	201.243	—	—
45	Lucca	748	71	819	8	14	22	166	—	166	7.288	1.333	8.621	—	—
46	Massa-Carrara	—	—	—	—	—	—	—	—	—	496	167	663	—	—
47	Pisa	481	101	582	7	18	25	153	58	211	1.422	413	1.835	—	—
48	Pistoia	—	—	—	—	—	—	—	—	—	—	—	—	—	—
49	Siena	50.271	15.314	65.585	1.153	2.614	3.767	11.581	3.328	14.909	455.968	99.185	555.153	—	—
50	Perugia	—	—	—	—	—	—	—	—	—	—	—	—	—	—
51	Terni	—	—	—	—	—	—	—	—	—	—	—	—	—	—
52	Ancona	—	—	—	—	—	—	—	—	—	—	—	—	—	—
53	Ascoli Piceno	—	—	—	—	—	—	—	—	—	—	—	—	—	—
54	Macerata	—	—	—	—	—	—	—	—	—	—	—	—	—	—
55	Pesaro e Urbino	—	—	—	—	—	—	—	—	—	—	—	—	—	—
56	Frosinone	—	—	—	—	—	—	—	—	—	—	—	—	—	—
57	Latina	—	—	—	—	—	—	—	—	—	—	—	—	—	—
58	Rieti	—	—	—	—	—	—	—	—	—	—	—	—	—	—
59	Roma	90.998	20.423	111.421	1.851	4.363	6.214	12.151	2.205	14.356	21.385	3.362	24.747	—	—
60	Viterbo	2.436	235	2.671	79	—	79	727	—	727	6.593	364	6.957	—	—
61	Campobasso	—	—	—	—	—	—	—	—	—	—	—	—	—	—
62	Chieti	—	—	—	—	—	—	—	—	—	—	—	—	—	—
63	L'Aquila	—	—	—	—	—	—	—	—	—	—	—	—	—	—
64	Pescara	—	—	—	—	—	—	—	—	—	262	—	262	—	—
65	Teramo	—	—	—	—	—	—	—	—	—	—	—	—	—	—
66	Avellino	—	—	—	—	—	—	—	—	—	—	—	—	—	—
67	Benevento	—	—	—	—	—	—	—	—	—	—	—	—	—	—
68	Caserta	43	6	49	1	—	1	18	—	18	447	129	576	—	—
69	Napoli	—	—	—	—	—	—	—	—	—	585	219	804	—	—
70	Salerno	—	—	—	—	—	—	—	—	—	—	—	—	—	—
71	Bari	—	—	—	—	—	—	—	—	—	12.097	2.290	14.387	—	—
72	Brindisi	—	—	—	—	—	—	—	—	—	—	—	—	—	—
73	Foggia	—	—	—	—	—	—	—	—	—	—	—	—	—	—
74	Lecce	23.934	4.362	28.296	346	1.140	1.486	3.782	5.875	9.657	119.414	44.412	163.826	—	—
75	Taranto	—	—	—	—	—	—	—	—	—	—	—	—	—	—
76	Matera	—	—	—	—	—	—	—	—	—	—	—	—	—	—
77	Potenza	—	—	—	—	—	—	—	—	—	—	—	—	—	—
78	Catanzaro	—	—	—	—	—	—	—	—	—	—	—	—	—	—
79	Cosenza	—	—	—	—	—	—	—	—	—	—	—	—	—	—
80	Reggio di Calabria	—	—	—	—	—	—	—	—	—	—	—	—	—	—
81	Agrianto	—	—	—	—	—	—	—	—	—	—	—	—	—	—
82	Caltanissetta	—	—	—	—	—	—	—	—	—	—	—	—	—	—
83	Catania	—	—	—	—	—	—	—	—	—	—	—	—	—	—
84	Enna	—	—	—	—	—	—	—	—	—	—	—	—	—	—
85	Messina	—	—	—	—	—	—	—	—	—	—	—	—	—	—
86	Palermo	—	—	—	—	—	—	—	—	—	—	—	—	—	—
87	Ragusa	—	—	—	—	—	—	—	—	—	—	—	—	—	—
88	Siracusa	—	—	—	—	—	—	—	—	—	—	—	—	—	—
89	Trapani	—	—	—	—	—	—	—	—	—	—	—	—	—	—
90	Cagliari	402.053	49.363	451.416	5.604	19.636	25.240	62.724	29.326	92.050	2.641.492	518.052	3.159.544	—	—
91	Nuoro	3.744	106	3.850	21	97	118	548	20	568	6.419	1.092	7.511	—	—
92	Sassari	22.380	2.188	24.568	307	904	1.211	3.226	1.291	4.517	144.919	23.890	168.809	—	—
	ITALIA	1.262.239	249.337	1.511.576	20.816	66.978	87.794	197.446	87.577	285.023	6.562.883	1.476.888	8.039.771		

ORE DI LAVORO E RELATIVE SPESE

secondo gruppi di posizioni nella professione e titolo di spesa

di attività economica: ESTRAZ. DI MINERALI METALLIFERI (2.01)

SORVEGLIANTI E SIMILI, APPRENDISTI						T O T A L E									N. d'ordine
Ritenute a carico del personale			Contributi e spese a carico dei datori di lavoro			Retribuzioni lorde			Ritenute a carico del personale			Contributi e spese a carico dei datori di lavoro			
per previdenza sociale e gestioni collegate	erariali	Totale	per previdenza sociale e gestioni collegate	altri	Totale	salari e stipendi	altre	Totale	per previdenza sociale e gestioni collegate	erariali	Totale	per previdenza sociale e gestioni collegate	altri	Totale	
—	—	—	—	—	—	—	—	—	—	—	—	—	—	—	1
7	—	7	182	—	182	2.140	150	2.290	21	71	92	592	16	608	2
4.000	2.575	6.575	56.220	1.798	58.018	166.109	36.867	202.976	4.484	3.221	7.705	59.472	1.950	61.422	3
799	683	1.482	16.852	1.932	18.784	73.404	18.292	91.696	1.205	2.381	3.586	21.867	2.250	24.117	4
—	—	—	—	—	—	—	—	—	—	—	—	—	—	—	5
4.378	8.244	12.622	99.203	30.149	129.352	393.310	61.422	454.732	5.374	11.749	17.123	107.189	37.384	144.573	6
4.187	3.112	7.299	97.993	8.778	106.771	287.274	49.343	336.617	4.687	4.156	8.843	103.988	12.596	116.584	7
490	324	814	18.125	53	18.178	42.137	10.191	52.328	542	560	1.102	19.918	55	19.973	8
—	—	—	—	—	—	—	—	—	—	—	—	—	—	—	9
105	147	252	871	987	1.858	145.206	21.525	166.731	2.949	11.993	14.942	17.869	8.430	26.299	10
—	—	—	—	—	—	—	—	—	—	—	—	—	—	—	11
14	7	21	212	—	212	529	—	529	14	7	21	212	—	212	12
1.378	1.026	2.404	30.708	3.948	34.656	105.389	17.491	122.880	1.585	1.335	2.920	31.836	4.497	36.333	13
83	55	138	1.969	—	1.969	5.176	504	5.680	83	55	138	1.969	—	1.969	14
2.042	1.291	3.333	49.064	704	49.768	136.009	24.568	160.577	2.398	2.088	4.486	51.837	787	52.624	15
—	—	—	—	—	—	—	—	—	—	—	—	—	—	—	16
—	—	—	—	—	—	—	—	—	—	—	—	—	—	—	17
—	—	—	804	216	1.020	2.500	—	2.500	—	—	—	804	216	1.020	18
—	—	—	—	—	—	—	—	—	—	—	—	—	—	—	19
5.164	5.685	10.849	125.381	56.277	181.658	408.065	156.288	564.353	5.667	7.750	13.417	136.037	63.401	199.438	20
4	—	4	79	—	79	1.080	—	1.080	8	—	8	167	—	167	21
849	615	1.464	16.329	216	16.545	143.067	32.936	176.003	2.862	8.383	11.245	26.338	3.923	30.261	22
—	—	—	—	—	—	—	—	—	—	—	—	—	—	—	23
—	—	—	—	—	—	—	—	—	—	—	—	—	—	—	24
—	—	—	—	—	—	—	—	—	—	—	—	—	—	—	25
—	—	—	—	—	—	—	—	—	—	—	—	—	—	—	26
—	—	—	—	—	—	—	—	—	—	—	—	—	—	—	27
—	—	—	—	—	—	—	—	—	—	—	—	—	—	—	28
—	—	—	—	—	—	—	—	—	—	—	—	—	—	—	29
—	—	—	—	—	—	—	—	—	—	—	—	—	—	—	30
—	—	—	—	—	—	—	—	—	—	—	—	—	—	—	31
—	—	—	—	—	—	—	—	—	—	—	—	—	—	—	32
—	—	—	—	—	—	—	—	—	—	—	—	—	—	—	33
—	—	—	—	—	—	—	—	—	—	—	—	—	—	—	34
—	—	—	—	—	—	—	—	—	—	—	—	—	—	—	35
—	—	—	—	—	—	—	—	—	—	—	—	—	—	—	36
—	—	—	—	—	—	—	—	—	—	—	—	—	—	—	37
—	—	—	—	—	—	—	—	—	—	—	—	—	—	—	38
5	—	5	120	—	120	382	135	517	10	—	10	163	—	163	39
—	—	—	—	—	—	—	—	—	—	—	—	—	—	—	40
—	—	—	—	—	—	—	—	—	—	—	—	—	—	—	41
—	—	—	—	—	—	2.560	456	3.016	50	101	151	658	—	658	42
19.741	27.468	47.209	483.828	101.395	585.223	1.711.194	471.813	2.183.007	22.531	34.755	57.286	516.630	116.404	633.034	43
2.762	2.307	5.069	67.276	8.994	76.270	183.716	37.167	220.883	2.977	3.126	6.103	70.040	9.012	79.052	44
132	67	199	3.047	7	3.054	8.036	1.404	9.440	140	81	221	3.213	7	3.220	45
7	3	10	171	24	195	496	167	663	7	3	10	171	24	195	46
36	22	58	415	308	723	1.903	514	2.417	43	40	83	568	366	934	47
—	—	—	—	—	—	—	—	—	—	—	—	—	—	—	48
3.356	7.161	10.517	162.892	113.034	275.926	506.239	114.499	620.738	4.509	9.775	14.284	174.473	116.362	290.835	49
—	—	—	—	—	—	—	—	—	—	—	—	—	—	—	50
—	—	—	—	—	—	—	—	—	—	—	—	—	—	—	51
—	—	—	—	—	—	—	—	—	—	—	—	—	—	—	52
—	—	—	—	—	—	—	—	—	—	—	—	—	—	—	53
—	—	—	—	—	—	—	—	—	—	—	—	—	—	—	54
—	—	—	—	—	—	—	—	—	—	—	—	—	—	—	55
—	—	—	—	—	—	—	—	—	—	—	—	—	—	—	56
—	—	—	—	—	—	—	—	—	—	—	—	—	—	—	57
—	—	—	—	—	—	—	—	—	—	—	—	—	—	—	58
321	257	578	7.404	729	8.133	112.383	23.785	136.168	2.172	4.620	6.792	19.555	2.934	22.489	59
143	—	143	3.055	—	3.055	9.029	599	9.628	222	—	222	3.782	—	3.782	60
—	—	—	—	—	—	—	—	—	—	—	—	—	—	—	61
—	4	4	109	—	109	262	—	262	—	4	4	109	—	109	62
—	—	—	—	—	—	—	—	—	—	—	—	—	—	—	63
—	—	—	—	—	—	—	—	—	—	—	—	—	—	—	64
—	—	—	—	—	—	—	—	—	—	—	—	—	—	—	65
—	—	—	—	—	—	—	—	—	—	—	—	—	—	—	66
—	—	—	—	—	—	—	—	—	—	—	—	—	—	—	67
—	—	—	—	—	—	—	—	—	—	—	—	—	—	—	68
—	—	—	—	—	—	—	—	—	—	—	—	—	—	—	69
—	—	—	—	—	—	—	—	—	—	—	—	—	—	—	70
305	86	391	5.278	445	5.723	12.097	2.290	14.387	305	86	391	5.278	445	5.723	71
1.896	1.182	3.078	41.551	23.179	64.730	143.348	48.774	192.122	2.242	2.322	4.564	45.333	29.054	74.387	72
—	—	—	—	—	—	—	—	—	—	—	—	—	—	—	73
—	—	—	—	—	—	—	—	—	—	—	—	—	—	—	74
—	—	—	—	—	—	—	—	—	—	—	—	—	—	—	75
—	—	—	—	—	—	—	—	—	—	—	—	—	—	—	76
—	—	—	—	—	—	—	—	—	—	—	—	—	—	—	77
—	—	—	—	—	—	—	—	—	—	—	—	—	—	—	78
—	—	—	—	—	—	—	—	—	—	—	—	—	—	—	79
—	—	—	—	—	—	—	—	—	—	—	—	—	—	—	80
—	—	—	—	—	—	—	—	—	—	—	—	—	—	—	81
—	—	—	—	—	—	—	—	—	—	—	—	—	—	—	82
—	—	—	—	—	—	—	—	—	—	—	—	—	—	—	83
—	—	—	—	—	—	—	—	—	—	—	—	—	—	—	84
—	—	—	—	—	—	—	—	—	—	—	—	—	—	—	85
—	—	—	—	—	—	—	—	—	—	—	—	—	—	—	86
—	—	—	—	—	—	—	—	—	—	—	—	—	—	—	87
—	—	—	—	—	—	—	—	—	—	—	—	—	—	—	88
—	—	—	—	—	—	—	—	—	—	—	—	—	—	—	89
38.458	40.106	78.564	958.723	214.394	1.173.117	3.043.545	567.415	3.610.960	44.062	59.742	103.804	1.021.447	243.720	1.265.167	90
134	39	173	2.865	254	3.119	10.163	1.198	11.361	155	136	291	3.413	274	3.687	91
2.552	1.792	4.344	55.730	4.984	60.714	167.299	26.078	193.377	2.859	2.696	5.555	58.956	6.275	65.231	92
93.383	104.282	197.665	2.306.860	572.805	2.879.665	7.825.122	1.726.225	9.551.347	114.199	171.240	285.439	2.504.306	660.382	3.164.688	

Segue Tav. 11 — Spese per il personale (migliaia di lire) nel 1950,
 B — Province, per ramo, classe e sottoclasse

N. d'ordine	PROVINCIE	DIRIGENTI E IMPIEGATI									OPERAI, MANOVALI,		
		Retribuzioni lorde			Ritenute a carico del personale			Contributi e spese a carico dei datori di lavoro			Retribuzioni lorde		
		stipendi	altre	Totale	per previdenza sociale e gestioni collegate	erariali	Totale	per previdenza sociale e gestioni collegate	altri	Totale	salari e stipendi	altre	Totale
1	Alessandria	14.596	996	15.592	190	366	556	2.866	—	2.866	115.450	16.012	131.462
2	Asti	1.939	259	2.198	25	23	53	666	1	667	38.520	5.542	44.062
3	Cuneo	14.038	3.209	17.247	179	392	571	3.377	63	3.445	139.692	30.570	170.262
4	Novara	10.155	683	10.838	137	348	485	1.489	12	1.501	152.179	24.513	176.692
5	Torino	55.819	9.639	65.458	815	2.983	3.798	22.794	171	22.965	508.751	64.890	573.641
6	Vercelli	3.598	501	4.099	46	34	80	525	199	724	62.326	7.494	69.820
7	Aosta (Valle di)	55.156	4.494	59.650	677	2.420	3.097	7.608	5.401	13.009	424.918	78.577	503.495
8	Bergamo	19.072	1.071	20.143	169	266	435	3.104	54	3.158	334.621	32.122	366.743
9	Brescia	12.112	1.069	13.181	260	380	640	2.412	—	2.412	215.631	54.571	270.202
10	Como	8.066	1.079	9.145	338	195	533	1.502	132	1.634	162.821	29.621	192.442
11	Cremona	2.805	914	3.719	140	195	335	637	—	637	70.615	13.271	83.886
12	Mantova	3.138	307	3.445	34	106	140	740	—	740	26.494	3.718	30.212
13	Milano	146.189	19.740	165.929	5.663	6.718	12.381	29.873	2.163	32.036	367.550	43.125	410.675
14	Pavia	722	69	797	5	1	6	180	—	180	31.965	3.952	35.917
15	Sondrio	4.798	576	5.374	99	131	230	1.214	114	1.328	118.916	14.028	132.944
16	Varese	414	—	414	—	—	—	—	—	—	33.708	2.903	36.611
17	Bolzano	4.457	401	4.858	59	131	190	1.220	—	1.220	91.563	11.191	102.754
18	Trento	22.886	5.127	28.013	291	920	1.211	3.477	2.628	6.105	278.584	58.118	336.702
19	Belluno	335	41	376	5	5	10	98	—	98	20.828	2.828	23.656
20	Padova	16.383	1.662	18.045	318	419	737	3.764	69	3.833	129.350	14.577	143.927
21	Rovigo	22.856	1.638	24.494	435	691	1.126	5.871	468	6.339	198.727	25.759	224.486
22	Treviso	1.879	108	1.987	18	15	33	283	—	283	41.190	3.852	45.042
23	Venezia	3.560	231	3.791	32	53	85	730	—	730	24.208	3.037	27.245
24	Verona	5.302	27	5.329	35	80	115	767	—	767	92.433	5.858	98.291
25	Vicenza	14.042	1.682	15.724	317	366	683	3.826	—	3.826	202.475	29.203	231.678
26	Gorizia	413	41	454	8	6	14	139	—	139	7.252	1.380	8.632
27	Udine	7.900	1.947	9.847	170	287	457	2.040	147	2.187	91.874	17.301	109.175
28	Trieste (Territorio di)	14.805	1.195	16.000	1.018	347	1.365	2.700	456	3.156	134.423	9.802	144.225
29	Genova	21.209	2.928	24.137	480	1.105	1.585	4.441	10	4.451	157.865	31.574	189.439
30	Imperia	—	—	—	—	—	—	—	—	—	10.269	1.901	12.170
31	La Spezia	1.364	96	1.460	48	14	62	351	32	383	68.195	6.386	74.581
32	Savona	6.438	694	7.132	58	88	146	1.929	—	1.929	87.558	15.106	102.664
33	Bologna	14.240	2.043	16.283	216	302	518	3.699	—	3.699	86.069	8.147	94.216
34	Ferrara	25.679	2.173	27.852	1.220	639	1.859	3.552	53	3.605	179.955	17.121	197.076
35	Forlì	10.978	2.188	13.166	179	420	599	2.133	796	2.929	130.890	32.534	163.424
36	Modena	6.389	512	6.901	159	161	320	1.704	—	1.704	23.062	1.967	25.029
37	Parma	68.473	10.863	79.336	1.475	2.799	4.275	12.980	60	13.040	201.696	28.038	229.734
38	Piacenza	49.066	12.594	61.660	2.418	2.869	5.287	11.007	—	11.007	351.445	59.685	411.130
39	Ravenna	8.035	5.633	13.668	689	7	696	306	—	306	144.987	22.937	167.924
40	Reggio nell'Emilia	7.241	207	7.448	99	58	157	852	—	852	17.992	3.419	21.411
41	Arezzo	28.742	3.106	31.848	424	817	1.241	6.254	366	6.630	207.896	32.070	239.966
42	Firenze	49.022	5.374	54.396	979	2.146	3.125	9.209	14	9.223	98.770	13.188	111.958
43	Grosseto	132.635	29.488	162.123	2.036	4.829	6.865	24.454	17.613	42.067	1.107.360	323.663	1.431.023
44	Livorno	42.186	6.115	48.301	565	1.755	2.320	8.027	5.547	13.574	322.811	31.250	404.061
45	Lucca	19.363	1.641	21.004	417	961	1.378	2.868	426	3.294	290.919	67.122	358.041
46	Massa-Carrara	29.135	4.265	33.400	565	913	1.478	5.713	1.206	6.919	611.689	100.723	712.412
47	Pisa	36.404	4.212	40.616	857	921	1.778	4.531	6.942	11.473	389.625	54.374	443.999
48	Pistoia	571	29	600	6	6	12	78	—	78	14.335	1.235	15.570
49	Siena	16.733	793	17.526	329	536	865	3.975	311	4.286	231.222	24.439	255.661
50	Perugia	74.712	13.868	88.580	905	2.944	3.849	12.205	12.895	25.100	687.410	192.883	880.293
51	Terni	7.143	1.431	8.574	73	291	364	1.191	694	1.875	53.057	9.468	62.525
52	Ancona	80.064	17.793	97.857	948	3.834	4.782	11.336	7.052	18.388	687.292	192.009	879.301
53	Ascoli Piceno	1.264	—	1.264	93	28	121	443	—	443	5.229	460	5.689
54	Macerata	1.759	300	2.059	34	81	115	480	—	480	7.146	964	8.110
55	Posaro e Urbino	39.993	8.256	48.249	556	1.773	2.329	5.721	3.814	9.535	480.453	127.261	607.714
56	Frosinone	4.505	335	4.840	115	121	236	1.173	—	1.173	40.543	3.963	44.506
57	Latina	603	53	656	7	23	30	195	—	195	40.771	2.601	43.372
58	Rieti	—	—	—	—	—	—	—	—	—	3.657	57	3.714
59	Roma	99.534	9.166	108.700	1.623	3.557	5.180	18.104	3	18.107	375.311	53.971	429.282
60	Viterbo	8.334	648	8.982	125	59	184	962	—	962	79.794	9.009	88.803
61	Campobasso	—	—	—	—	—	—	—	—	—	5.181	459	5.640
62	Chieti	282	33	315	4	7	11	73	—	73	18.255	759	19.014
63	L'Aquila	1.272	53	1.325	31	57	88	208	—	208	13.919	516	14.435
64	Pescara	21.308	2.888	24.196	672	938	1.610	3.916	—	3.916	276.474	57.768	334.242
65	Teramo	—	—	—	—	—	—	—	—	—	—	—	—
66	Avellino	18.821	2.039	20.860	366	732	1.098	4.809	—	4.809	197.500	30.688	228.188
67	Benevento	4.195	326	4.521	152	205	357	1.294	—	1.294	5.329	326	5.655
68	Caserta	2.418	—	2.418	12	73	85	497	—	497	40.110	1.802	41.912
69	Napoli	6.562	301	6.863	164	219	383	1.993	37	2.030	95.252	7.575	102.827
70	Salerno	—	—	—	—	—	—	—	—	—	32.671	4.236	36.907
71	Bari	860	—	860	18	—	18	273	—	273	86.779	8.873	95.652
72	Brindisi	312	—	312	2	—	2	128	—	128	11.264	127	11.391
73	Foggia	18.471	109	18.580	7	33	40	117	—	117	231.016	2.570	233.586
74	Lecce	552	20	572	12	—	12	199	—	199	30.531	260	30.791
75	Taranto	616	—	616	—	—	—	—	—	—	18.747	664	19.411
76	Matera	—	—	—	—	—	—	—	—	—	6.459	799	7.258
77	Potenza	4.913	397	5.310	162	194	356	911	—	911	9.914	1.547	11.461
78	Catanzaro	514	177	691	8	31	39	218	—	218	45.349	8.560	53.909
79	Cosenza	14.465	676	15.141	384	487	871	363	—	363	190.790	17.540	208.330
80	Reggio di Calabria	—	—	—	—	—	—	—	—	—	5.065	78	5.143
81	Agrigento	60.552	5.809	66.361	759	1.059	1.818	10.685	8	10.693	853.207	104.740	957.947
82	Caltanissetta	83.675	4.827	88.502	1.336	1.312	2.648	14.143	—	14.143	838.810	89.262	928.072
83	Catania	189	—	189	—	—	—	31	—	31	26.116	1.608	27.724
84	Enna	33.430	5.305	38.735	388	122	510	5.748	12	5.760	448.050	75.717	523.767
85	Messina	390	—	390	—	—	—	100	—	100	36.618	1.304	37.922
86	Palermo	16.861	1.355	18.216	420	695	1.025	3.508	30	3.538	101.971	4.208	106.179
87	Ragusa	20.846	2.472	23.318	347	568	915	4.791	—	4.791	174.459	28.954	203.413
88	Siracusa	—	—	—	—	—	—	—	—	—	8.519	131	8.650
89	Trapani	8.766	656	9.422	101	52	153	3.081	58	3.139	92.779	4.523	97.302
90	Cagliari	368.701	42.426	411.127	7.215	11.227</							

ORE DI LAVORO E RELATIVE SPESE

secondo gruppi di posizioni nella professione e titolo di spesa
di attività economica: ESTRAZ. DI MINERALI NON METALIFERI (2.02)

SORVEGLIANTI E SIMILI, APPRENDISTI						T O T A L E									N. d'ordine
Ritenute a carico del personale			Contributi e spese a carico dei datori di lavoro			Retribuzioni lorde			Ritenute a carico del personale			Contributi e spese a carico dei datori di lavoro			
per previdenza sociale e gestioni collegate	erariali	Totale	per previdenza sociale e gestioni collegate	altri	Totale	salari e stipendi	altre	Totale	per previdenza sociale e gestioni collegate	erariali	Totale	per previdenza sociale e gestioni collegate	altri	Totale	
2.232	944	3.176	39.911	595	40.506	130.046	17.008	147.054	2.422	1.310	3.732	42.777	595	43.372	1
769	153	922	16.391	57	16.448	40.459	5.801	46.260	794	181	975	17.057	58	17.115	2
2.492	1.051	3.543	60.044	1.004	61.048	153.730	33.779	187.509	2.671	1.443	4.114	63.421	1.072	64.493	3
3.438	1.006	4.444	57.201	1.958	59.159	162.334	25.196	187.530	3.575	1.354	4.929	58.690	1.970	60.660	4
7.511	6.473	13.984	185.353	17.177	202.530	564.570	74.529	639.099	8.326	9.456	17.782	208.147	17.348	225.495	5
1.942	383	2.325	20.687	344	21.031	65.924	7.995	73.919	1.988	417	2.405	21.212	543	21.755	6
7.276	9.472	16.748	147.689	29.818	177.507	480.074	83.071	563.145	7.953	11.892	19.845	155.297	35.219	190.516	7
6.516	2.334	8.850	124.959	9.470	134.429	353.693	33.193	386.886	6.695	2.600	9.295	128.063	9.524	137.587	8
4.517	1.291	5.808	97.014	805	97.819	227.743	55.640	283.383	4.777	6.448	11.225	99.426	8.005	100.231	9
4.111	1.645	5.756	63.754	3.403	67.157	170.887	30.700	201.587	4.449	1.840	6.289	65.256	3.535	68.791	10
901	1.895	2.796	19.943	—	19.943	73.420	14.185	87.605	1.041	2.090	3.131	20.580	—	20.580	11
442	134	576	10.618	31	10.649	29.632	4.025	33.657	476	240	716	11.358	31	11.389	12
6.660	5.820	12.480	121.896	764	122.660	513.739	62.865	576.604	12.323	12.538	24.861	151.769	2.927	154.696	13
879	69	948	10.453	943	11.396	32.693	4.021	36.714	884	70	954	10.633	943	11.576	14
2.558	1.099	3.657	46.686	2.081	48.767	123.714	14.604	138.318	2.657	1.230	3.887	47.900	2.195	50.095	15
602	153	755	12.481	29	12.510	34.122	2.903	37.025	602	153	755	12.481	29	12.510	16
1.427	504	1.931	31.033	186	31.219	95.020	11.592	107.612	1.496	635	2.121	32.253	186	32.439	17
5.649	2.498	8.147	120.484	11.766	132.250	301.470	63.245	364.715	5.940	3.418	9.358	123.961	14.394	138.355	18
521	122	643	7.722	374	8.096	21.163	2.869	24.032	526	127	653	7.820	374	8.194	19
3.937	443	4.380	53.235	323	53.558	145.733	16.239	161.972	4.255	862	5.117	56.999	392	57.391	20
6.275	2.363	8.638	76.346	657	77.003	221.583	27.397	248.980	6.710	3.054	9.764	82.217	1.125	83.342	21
679	22	701	14.050	2.387	16.437	43.069	3.960	47.029	697	37	734	14.333	2.582	16.915	22
420	39	459	9.742	27	9.769	27.768	3.268	31.036	452	92	544	10.472	27	10.499	23
1.970	303	2.273	35.555	295	35.850	97.735	5.885	103.620	2.005	383	2.388	36.322	295	36.617	24
4.257	955	5.212	87.105	2.134	89.239	216.517	30.885	247.402	4.574	1.321	5.895	90.931	2.134	93.065	25
160	24	184	2.747	—	2.747	7.665	1.421	9.086	166	30	196	—	—	2.886	26
1.784	736	2.520	40.050	2.420	42.470	99.774	19.248	119.022	1.954	1.023	2.977	42.090	2.567	44.657	27
8.799	1.415	10.214	42.249	337	42.586	149.228	10.997	160.225	9.817	1.762	11.579	44.949	793	45.742	28
6.688	1.587	8.275	64.650	515	65.165	179.074	34.502	213.576	7.168	2.692	9.860	69.091	525	69.616	29
269	18	287	4.046	60	4.106	10.269	1.901	12.170	269	18	287	4.046	60	4.106	30
1.192	375	1.567	24.492	357	24.849	69.559	6.482	76.041	1.240	389	1.629	24.843	389	25.232	31
1.917	654	2.571	29.427	26	29.453	93.996	15.800	109.796	1.975	742	2.717	31.356	26	31.382	32
1.476	522	1.998	31.441	388	31.829	100.309	10.190	110.499	1.692	824	2.516	35.140	388	35.528	33
4.414	1.717	6.131	41.715	436	42.151	205.634	19.294	224.928	5.634	2.356	7.990	45.267	489	45.756	34
2.076	1.717	3.793	40.925	5.038	45.963	141.868	34.722	176.590	2.255	2.137	4.392	43.058	5.834	48.892	35
623	112	735	8.150	—	8.150	29.451	2.479	31.930	782	273	1.055	9.854	—	9.854	36
3.346	3.235	6.581	62.172	790	62.962	270.159	38.901	309.070	4.822	6.034	10.856	75.152	850	76.002	37
4.712	7.427	12.139	108.904	4.174	113.078	400.511	72.279	472.790	7.130	10.296	17.426	119.911	4.174	124.085	38
4.156	138	4.294	12.283	—	12.283	153.022	28.570	181.592	4.845	145	4.990	12.589	—	12.589	39
748	65	813	7.714	—	7.714	25.233	3.626	28.859	847	123	970	8.566	—	8.566	40
3.741	1.831	5.572	82.873	7.167	90.040	236.638	35.176	271.814	4.165	2.648	6.813	89.137	7.533	96.670	41
1.706	1.264	2.970	35.719	259	35.978	147.792	18.562	166.354	2.685	3.410	6.095	44.928	273	45.201	42
17.518	20.073	37.591	386.092	171.587	557.669	1.239.995	353.151	1.593.146	19.554	24.902	44.456	410.536	189.200	599.736	43
5.661	5.286	10.947	105.838	52.125	157.963	364.997	87.365	452.362	6.226	7.041	13.267	113.865	57.672	171.537	44
6.335	1.214	7.549	158.076	7.219	165.295	310.282	68.765	379.045	6.752	2.175	8.927	160.944	7.645	168.589	45
11.150	7.413	18.563	212.823	19.503	232.326	640.824	104.988	745.812	11.715	8.326	20.041	218.536	20.709	239.245	46
5.165	3.289	8.454	83.567	42.405	125.972	426.029	58.586	484.615	6.022	4.210	10.232	88.098	49.347	137.445	47
234	94	328	4.370	74	4.444	14.906	1.264	16.170	240	100	340	4.448	74	4.522	48
3.379	2.049	5.428	84.073	10.771	94.844	247.955	25.232	273.187	3.708	2.585	6.293	88.048	11.082	99.130	49
11.115	9.644	20.759	272.936	58.106	331.042	762.122	206.751	968.873	12.020	12.588	24.608	285.141	71.001	356.142	50
1.357	446	1.803	22.739	257	22.996	60.230	10.899	71.099	1.430	737	2.167	23.920	951	24.871	51
9.255	13.088	22.343	191.013	36.530	227.543	767.356	209.802	977.158	10.203	16.922	27.125	202.349	43.582	245.931	52
68	63	131	1.364	9	1.373	6.493	460	6.953	161	91	252	1.807	9	1.816	53
267	49	316	2.595	—	2.595	8.905	1.264	10.169	301	130	431	3.075	—	3.075	54
7.227	6.832	14.059	134.559	25.444	160.003	520.446	135.517	655.963	7.783	8.605	16.388	140.280	29.258	169.538	55
1.076	185	1.261	10.409	—	10.409	45.048	4.298	49.346	1.191	306	1.497	11.582	—	11.582	56
841	79	920	21.234	919	22.153	41.374	2.654	44.028	848	102	950	21.429	919	22.348	57
17	14	31	1.317	7	1.324	3.657	57	3.714	17	14	31	1.317	7	1.324	58
9.856	2.539	12.395	148.544	2.326	150.880	474.845	63.137	537.982	11.479	6.096	17.575	166.648	2.339	168.987	59
1.979	44	2.023	23.984	33	24.017	88.128	9.557	97.685	2.104	103	2.207	24.946	33	24.979	60
96	—	96	2.017	—	2.017	5.181	459	5.640	96	—	96	2.017	—	2.017	61
399	49	448	5.399	—	5.399	18.537	792	19.329	403	56	459	5.472	—	5.472	62
393	6	399	4.637	—	4.637	15.191	569	15.760	424	63	487	4.845	—	4.845	63
4.788	2.053	6.841	102.311	—	102.311	297.782	60.656	358.438	5.460	2.991	8.451	106.227	—	106.227	64
—	—	—	—	—	—	—	—	—	—	—	—	—	—	—	65
4.061	906	4.967	70.327	6.007	76.334	216.321	32.727	249.048	4.427	1.638	6.065	75.136	6.007	81.143	66
188	6	194	2.227	67	2.294	9.524	652	10.176	340	211	551	3.521	67	3.588	67
1.020	10	1.030	15.686	10	15.696	42.528	1.802	44.330	1.032	83	1.115	16.183	10	16.193	68
3.742	227	3.969	36.670	3.234	39.904	101.814	7.876	109.690	3.906	446	4.352	38.663	3.271	41.934	69
1.002	47	1.049	12.104	643	12.747	32.671	4.236	36.907	1.002	47	1.049	12.104	643	12.747	70
2.660	364	3.024	32.299	194	32.493	87.639	8.873	96.512	2.678	364	3.042	32.572	194	32.766	71
72	179	251	4.372	34	4.406	11.576	127	11.703	74	179	253	4.500	34	4.534	72
9.522	130	8.652	22.494	—	22.494	249.487	2.679	252.166	8.529	163	8.692	22.611	—	22.611	73
926	—	926	11.555	70	11.625	31.093	280	31.363	938	—	938	11.754	70	11.824	74
16															

Segue Tav. 11 — Spese per il personale (migliaia di lire) nel 1950,

B — Provincie, per ramo, classe e sottoclasse

N. d'ordine	PROVINCIE	DIRIGENTI E IMPIEGATI									OPERAI, MANOVALI,			
		Retribuzioni lorde			Ritenute a carico del personale			Contributi e spese a carico dei datori di lavoro			Retribuzioni lorde			
		stipendi	altre	Totale	per previdenza sociale e gestioni collegate	erariali	Totale	per previdenza sociale e gestioni collegate	altri	Totale	salari e stipendi	altre	Totale	
1	Alessandria	—	—	—	—	—	—	—	—	—	—	—	—	—
2	Asti	—	—	—	—	—	—	—	—	—	—	—	—	—
3	Cuneo	—	—	—	—	—	—	—	—	—	—	—	—	—
4	Novara	—	—	—	—	—	—	—	—	—	—	—	—	—
5	Torino	—	—	—	—	—	—	—	—	—	—	—	—	—
6	Vercelli	—	—	—	—	—	—	—	—	—	—	—	—	—
7	Aosta (Valle di)	50.175	4.056	54.231	603	2.197	2.800	6.922	4.768	11.690	322.255	67.555	389.810	
8	Bergamo	—	—	—	—	—	—	—	—	—	—	—	—	—
9	Brescia	—	—	—	—	—	—	—	—	—	27.711	1.484	29.195	
10	Como	—	—	—	—	—	—	—	—	—	150	—	150	
11	Cremona	2.711	914	3.625	138	195	333	597	—	597	66.301	12.898	79.199	
12	Mantova	—	—	—	—	—	—	—	—	—	—	—	—	—
13	Milano	82.128	16.663	104.791	4.576	4.720	9.296	18.597	—	18.597	151.896	19.252	171.148	
14	Pavia	—	—	—	—	—	—	—	—	—	—	—	—	—
15	Sondrio	—	—	—	—	—	—	—	—	—	—	—	—	—
16	Varese	—	—	—	—	—	—	—	—	—	—	—	—	—
17	Bolzano	—	—	—	—	—	—	—	—	—	—	—	—	—
18	Trento	—	—	—	—	—	—	—	—	—	3.002	338	3.340	
19	Belluno	—	—	—	—	—	—	—	—	—	—	—	—	—
20	Padova	5.846	765	6.611	117	171	288	1.319	—	1.319	5.126	804	5.930	
21	Rovigo	22.856	1.638	24.494	435	691	1.126	5.871	458	6.339	198.727	25.759	224.486	
22	Treviso	—	—	—	—	—	—	—	—	—	258	—	258	
23	Venezia	1.271	118	1.389	14	37	51	296	—	296	1.770	279	2.049	
24	Verona	100	—	100	—	—	—	—	—	—	2.104	—	2.104	
25	Vicenza	417	—	417	16	—	16	120	—	120	33.807	—	33.807	
26	Gorizia	—	—	—	—	—	—	—	—	—	—	—	—	—
27	Udine	6.461	1.797	8.258	136	277	413	1.863	—	1.863	53.707	10.893	64.600	
28	Trieste (Territorio di)	—	—	—	—	—	—	—	—	—	—	—	—	—
29	Genova	437	—	437	3	11	14	122	—	122	—	—	—	
30	Imperia	—	—	—	—	—	—	—	—	—	—	—	—	—
31	La Spezia	141	—	141	2	—	2	44	—	44	10.653	—	10.653	
32	Savona	300	—	300	7	—	7	100	—	100	1.915	—	1.915	
33	Bologna	5.743	323	6.066	58	240	298	1.123	—	1.123	10.647	1.694	12.341	
34	Ferrara	16.760	1.793	18.553	354	634	998	3.418	53	3.471	109.624	17.121	126.745	
35	Forlì	—	—	—	—	—	—	—	—	—	—	—	—	—
36	Modena	2.838	350	3.188	115	93	208	802	—	802	12.310	1.415	13.725	
37	Parma	13.467	2.200	15.667	482	624	1.106	3.259	60	3.319	128.724	20.633	149.357	
38	Piacenza	48.529	12.518	61.047	2.411	2.853	5.264	10.882	—	10.882	267.826	47.616	315.442	
39	Ravenna	—	—	—	—	—	—	—	—	—	—	—	—	—
40	Reggio nell'Emilia	—	—	—	—	—	—	—	—	—	—	—	—	—
41	Arezzo	27.350	3.074	30.424	407	792	1.199	5.940	366	6.306	171.879	30.708	202.587	
42	Firenze	40.352	4.600	44.952	835	1.733	2.568	7.582	—	7.582	36.472	7.129	43.601	
43	Grosseto	96.811	19.248	116.059	1.428	3.665	5.093	17.246	—	17.246	789.996	228.199	1.018.195	
44	Livorno	—	—	—	—	—	—	—	—	—	—	—	—	—
45	Lucca	—	—	—	—	—	—	—	—	—	—	—	—	—
46	Massa-Carrara	—	—	—	—	—	—	—	—	—	3.560	—	3.560	
47	Pisa	—	—	—	—	—	—	—	—	—	—	—	—	—
48	Pistoia	—	—	—	—	—	—	—	—	—	—	—	—	—
49	Siena	5.814	108	5.922	130	214	344	1.579	311	1.890	88.265	15.304	103.569	
50	Perugia	74.299	13.808	88.107	899	2.931	3.830	12.106	12.895	25.001	631.083	181.982	813.065	
51	Terni	3.707	1.083	4.790	33	192	225	573	694	1.267	12.087	2.523	14.610	
52	Ancona	—	—	—	—	—	—	—	—	—	—	—	—	—
53	Ascoli Piceno	—	—	—	—	—	—	—	—	—	2.601	362	2.963	
54	Macerata	933	185	1.118	16	68	84	313	—	313	2.329	193	2.522	
55	Pesaro e Urbino	—	—	—	—	—	—	—	—	—	—	—	—	—
56	Frosinone	1.799	223	2.022	71	60	131	321	—	321	3.807	1.010	4.817	
57	Latina	—	—	—	—	—	—	—	—	—	—	—	—	—
58	Rieti	—	—	—	—	—	—	—	—	—	—	—	—	—
59	Roma	2.301	165	2.466	74	63	137	554	—	554	461	—	461	
60	Viterbo	—	—	—	—	—	—	—	—	—	—	—	—	—
61	Campobasso	—	—	—	—	—	—	—	—	—	—	—	—	—
62	Chieti	—	—	—	—	—	—	—	—	—	—	—	—	—
63	L'Aquila	672	53	725	12	26	38	105	—	105	4.059	392	4.451	
64	Pescara	1.371	205	1.576	67	55	122	319	—	319	3.526	665	4.191	
65	Teramo	—	—	—	—	—	—	—	—	—	—	—	—	—
66	Avellino	—	—	—	—	—	—	—	—	—	—	—	—	—
67	Benevento	—	—	—	—	—	—	—	—	—	—	—	—	—
68	Caserta	—	—	—	—	—	—	—	—	—	—	—	—	—
69	Napoli	—	—	—	—	—	—	—	—	—	—	—	—	—
70	Salerno	—	—	—	—	—	—	—	—	—	—	—	—	—
71	Bari	—	—	—	—	—	—	—	—	—	—	—	—	—
72	Brindisi	—	—	—	—	—	—	—	—	—	—	—	—	—
73	Foggia	—	—	—	—	—	—	—	—	—	—	—	—	—
74	Lecce	—	—	—	—	—	—	—	—	—	—	—	—	—
75	Taranto	—	—	—	—	—	—	—	—	—	—	—	—	—
76	Matera	—	—	—	—	—	—	—	—	—	—	—	—	—
77	Potenza	4.913	397	5.310	162	194	356	911	—	911	8.477	1.513	9.990	
78	Catanzaro	—	—	—	—	—	—	—	—	—	—	—	—	—
79	Cosenza	—	—	—	—	—	—	—	—	—	—	—	—	—
80	Reggio di Calabria	—	—	—	—	—	—	—	—	—	—	—	—	—
81	Agrigento	—	—	—	—	—	—	—	—	—	—	—	—	—
82	Caltanissetta	—	—	—	—	—	—	—	—	—	—	—	—	—
83	Catania	—	—	—	—	—	—	—	—	—	—	—	—	—
84	Enna	—	—	—	—	—	—	—	—	—	—	—	—	—
85	Messina	—	—	—	—	—	—	—	—	—	—	—	—	—
86	Palermo	—	—	—	—	—	—	—	—	—	—	—	—	—
87	Ragusa	—	—	—	—	—	—	—	—	—	—	—	—	—
88	Siracusa	—	—	—	—	—	—	—	—	—	—	—	—	—
89	Trapani	—	—	—	—	—	—	—	—	—	—	—	—	—
90	Cagliari	332.566	39.591	372.157	5.935	10.861	16.796	129.941	—	129.941	3.490.842	557.075	4.047.917	
91	Nuoro	3.533	75	3.608	152	24	176	650	28	678	26.546	2.628	29.174	
92	Sassari	—	—	—	—	—	—	—	—	—	—	—	—	—
	ITALIA	862.601	125.950	988.551	19.698	33.621	53.319	233.475	37.043	270.518	6.684.503	1.257.424	7.941.927	

ORE DI LAVORO E RELATIVE SPESE

secondo gruppi di posizioni nella professione e titolo di spesa
di attività economica: ESTRAZ. DI COMBUSTIBILI FOSSILI (2.02.A)

SORVEGLIANTI E SIMILI, APPRENDISTI						T O T A L E									N. d'ordine
Ritenute a carico del personale			Contributi e spese a carico dei datori di lavoro			Retribuzioni lorde			Ritenute a carico del personale			Contributi e spese a carico dei datori di lavoro			
per previdenza sociale e gestioni collegate	erariali	Totale	per previdenza sociale e gestioni collegate	altri	Totale	salari e stipendi	altre	Totale	per previdenza sociale e gestioni collegate	erariali	Totale	per previdenza sociale e gestioni collegate	altri	Totale	
---	---	---	---	---	---	---	---	---	---	---	---	---	---	---	1
---	---	---	---	---	---	---	---	---	---	---	---	---	---	---	2
---	---	---	---	---	---	---	---	---	---	---	---	---	---	---	3
---	---	---	---	---	---	---	---	---	---	---	---	---	---	---	4
---	---	---	---	---	---	---	---	---	---	---	---	---	---	---	5
---	---	---	---	---	---	---	---	---	---	---	---	---	---	---	6
4.933	8.068	13.001	112.717	26.357	139.074	372.430	71.611	444.041	5.536	10.265	15.801	119.639	31.125	150.764	7
629	175	804	7.813	2.120	9.933	27.711	1.484	29.195	629	175	804	7.813	2.120	9.933	8
---	---	---	---	---	---	150	---	150	---	---	---	---	---	---	9
819	1.880	2.699	18.313	---	18.313	69.012	13.812	82.824	957	2.075	3.032	18.910	---	18.910	10
1.641	3.276	4.917	42.409	250	42.659	240.024	35.915	275.939	6.217	7.996	14.213	61.006	250	61.256	11
---	---	---	---	---	---	---	---	---	---	---	---	---	---	---	12
---	---	---	---	---	---	---	---	---	---	---	---	---	---	---	13
---	---	---	---	---	---	---	---	---	---	---	---	---	---	---	14
---	---	---	---	---	---	---	---	---	---	---	---	---	---	---	15
---	---	---	---	---	---	---	---	---	---	---	---	---	---	---	16
67	4	71	1.275	---	1.275	3.002	338	3.340	67	4	71	1.275	---	1.275	17
---	---	---	---	---	---	---	---	---	---	---	---	---	---	---	18
69	117	186	1.389	---	1.389	10.972	1.569	12.541	186	288	474	2.708	---	2.708	19
6.275	2.363	8.638	76.346	657	77.003	221.583	27.397	248.980	6.710	3.054	9.764	82.217	1.125	83.342	20
6	---	6	112	---	112	258	---	258	6	---	6	112	---	112	21
125	39	164	662	27	709	3.041	397	3.438	139	76	215	978	27	1.005	22
---	---	---	---	---	---	---	---	---	---	---	---	---	---	---	23
394	160	554	10.414	---	10.414	34.224	---	34.224	410	160	570	10.534	---	10.534	24
---	---	---	---	---	---	---	---	---	---	---	---	---	---	---	25
979	585	1.564	24.934	---	24.934	60.168	12.690	72.858	1.115	862	1.977	26.797	---	26.797	26
---	---	---	---	---	---	---	---	---	---	---	---	---	---	---	27
---	---	---	---	---	---	---	---	---	---	---	---	---	---	---	28
---	---	---	---	---	---	437	---	437	3	11	14	122	---	122	29
---	---	---	---	---	---	---	---	---	---	---	---	---	---	---	30
151	---	151	2.819	---	2.819	10.794	---	10.794	153	---	153	2.863	---	2.863	31
16	---	16	765	---	765	2.215	---	2.215	23	---	23	865	---	865	32
181	104	285	3.761	20	3.781	16.390	2.017	18.407	239	344	583	4.884	20	4.904	33
1.776	1.717	3.493	36.687	436	37.123	126.384	18.914	145.298	2.140	2.351	4.491	40.105	489	40.594	34
---	---	---	---	---	---	---	---	---	---	---	---	---	---	---	35
392	99	491	4.421	---	4.421	15.148	1.765	16.913	507	192	699	5.223	---	5.223	36
1.706	2.516	4.222	39.997	---	39.997	142.191	22.833	165.024	2.188	3.140	5.328	43.256	60	43.316	37
3.408	6.549	9.957	78.095	---	78.095	316.355	60.134	376.489	5.819	9.402	15.221	88.977	---	88.977	38
---	---	---	---	---	---	---	---	---	---	---	---	---	---	---	39
---	---	---	---	---	---	---	---	---	---	---	---	---	---	---	40
3.227	1.675	4.902	68.793	7.167	75.960	199.229	33.782	233.011	3.634	2.467	6.101	74.733	7.533	82.266	41
693	768	1.461	12.578	---	12.578	76.824	11.729	88.553	1.528	2.501	4.029	20.160	---	20.160	42
11.346	15.779	27.125	269.514	154.752	424.266	886.807	247.447	1.134.254	12.774	19.444	32.218	286.760	172.152	458.912	43
---	---	---	---	---	---	---	---	---	---	---	---	---	---	---	44
60	---	60	1.280	---	1.280	3.560	---	3.560	60	---	60	1.280	---	1.280	45
---	---	---	---	---	---	---	---	---	---	---	---	---	---	---	46
---	---	---	---	---	---	---	---	---	---	---	---	---	---	---	47
1.322	1.199	2.521	37.090	10.493	47.583	94.079	15.412	109.491	1.452	1.413	2.865	38.669	10.804	49.473	48
9.807	9.473	19.280	244.322	58.106	302.428	705.382	195.790	901.172	10.706	12.404	23.110	256.428	71.001	327.429	49
112	124	236	8.723	240	8.963	15.794	3.606	19.400	145	316	461	9.296	934	10.230	50
---	---	---	---	---	---	---	---	---	---	---	---	---	---	---	51
33	63	96	777	---	777	2.601	362	2.963	33	63	96	777	---	777	52
50	28	78	770	---	770	3.262	378	3.640	66	96	162	1.083	---	1.083	53
---	---	---	---	---	---	---	---	---	---	---	---	---	---	---	54
52	84	136	1.569	---	1.569	5.606	1.233	6.839	123	144	267	1.890	---	1.890	55
---	---	---	---	---	---	---	---	---	---	---	---	---	---	---	56
---	---	---	---	---	---	---	---	---	---	---	---	---	---	---	57
29	---	29	128	---	128	2.762	165	2.927	103	63	166	682	---	682	58
---	---	---	---	---	---	---	---	---	---	---	---	---	---	---	59
---	---	---	---	---	---	---	---	---	---	---	---	---	---	---	60
---	---	---	---	---	---	---	---	---	---	---	---	---	---	---	61
---	---	---	---	---	---	---	---	---	---	---	---	---	---	---	62
89	---	89	1.226	---	1.226	4.731	445	5.176	101	26	127	1.331	---	1.331	63
42	82	124	1.067	---	1.067	4.897	870	5.767	109	137	246	1.386	---	1.386	64
---	---	---	---	---	---	---	---	---	---	---	---	---	---	---	65
---	---	---	---	---	---	---	---	---	---	---	---	---	---	---	66
---	---	---	---	---	---	---	---	---	---	---	---	---	---	---	67
---	---	---	---	---	---	---	---	---	---	---	---	---	---	---	68
---	---	---	---	---	---	---	---	---	---	---	---	---	---	---	69
---	---	---	---	---	---	---	---	---	---	---	---	---	---	---	70
---	---	---	---	---	---	---	---	---	---	---	---	---	---	---	71
---	---	---	---	---	---	---	---	---	---	---	---	---	---	---	72
---	---	---	---	---	---	---	---	---	---	---	---	---	---	---	73
---	---	---	---	---	---	---	---	---	---	---	---	---	---	---	74
---	---	---	---	---	---	---	---	---	---	---	---	---	---	---	75
---	---	---	---	---	---	---	---	---	---	---	---	---	---	---	76
121	167	288	2.878	33	2.911	13.390	1.910	15.300	283	361	644	3.789	33	3.822	77
---	---	---	---	---	---	---	---	---	---	---	---	---	---	---	78
---	---	---	---	---	---	---	---	---	---	---	---	---	---	---	79
---	---	---	---	---	---	---	---	---	---	---	---	---	---	---	80
---	---	---	---	---	---	---	---	---	---	---	---	---	---	---	81
---	---	---	---	---	---	---	---	---	---	---	---	---	---	---	82
---	---	---	---	---	---	---	---	---	---	---	---	---	---	---	83
---	---	---	---	---	---	---	---	---	---	---	---	---	---	---	84
---	---	---	---	---	---	---	---	---	---	---	---	---	---	---	85
---	---	---	---	---	---	---	---	---	---	---	---	---	---	---	86
---	---	---	---	---	---	---	---	---	---	---	---	---	---	---	87
---	---	---	---	---	---	---	---	---	---	---	---	---	---	---	88
---	---	---	---	---	---	---	---	---	---	---	---	---	---	---	89
55.812	48.580	104.392	1.456.065	4.658	1.460.723	3.823.408	596.666	4.420.074	61.747	59.441	121.188	1.586.006	4.658	1.590.664	90
883	6	889	13.570	39	13.609	30.079	2.703	32.782	1.035	30	1.065	14.220	67	14.287	91
---	---	---	---	---	---	---	---	---	---	---	---	---	---	---	92
107.245	105.690	212.935	2.583.984	265.355	2.849.339	7.547.104	1.383.374	8.930.478	126.943	139.311	266.254	2.817.459	302.398	3.119.857	

Segue Tav. 11 — Spese per il personale (migliaia di lire) nel 1950,
B — Provincie, per ramo, classe e sottoclasse

N. d'ordine	PROVINCIE	DIRIGENTI E IMPIEGATI									OPERAI, MANOVALI		
		Retribuzioni lorde			Ritenute a carico del personale			Contributi e spese a carico dei datori di lavoro			Retribuzioni lorde		
		stipendi	altre	Totale	per previdenza sociale e gestioni collegate	erariali	Totale	per previdenza sociale e gestioni collegate	altri	Totale	salari e stipendi	altre	Totale
1	Alessandria	4.529	110	4.639	56	44	100	890	—	890	41.060	4.507	45.567
2	Asti	458	53	511	8	2	10	194	—	194	9.373	1.067	10.440
3	Cuneo	6.077	917	6.994	25	190	215	1.516	—	1.516	88.631	25.184	113.815
4	Novara	2.911	383	3.294	39	89	128	499	4	503	119.937	21.907	141.844
5	Torino	3.190	186	3.376	31	84	115	592	—	592	90.490	11.429	101.919
6	Vercelli	195	20	215	—	—	—	—	—	—	36.772	5.853	42.625
7	Aosta (Valle di)	612	76	688	29	—	29	110	—	110	51.777	5.805	57.582
8	Bergamo	1.410	128	1.538	38	27	65	449	—	449	58.324	7.798	66.122
9	Brescia	2.952	168	3.120	93	63	156	498	—	498	138.221	41.137	179.358
10	Como	5.318	749	6.067	284	134	418	991	24	1.015	93.506	13.464	106.970
11	Cremona	94	—	94	2	—	2	40	—	40	4.314	373	4.687
12	Mantova	2.451	181	2.632	21	79	100	601	—	601	17.861	2.271	20.132
13	Milano	27.789	2.062	29.851	572	873	1.445	5.876	—	5.876	213.883	23.706	237.589
14	Pavia	728	69	797	5	1	6	180	—	180	18.176	2.083	20.259
15	Sondrio	2.265	233	2.498	39	55	94	605	—	605	82.345	8.772	91.117
16	Varese	414	—	414	—	—	—	—	114	719	31.346	2.853	34.199
17	Bolzano	4.457	401	4.858	59	131	190	1.220	—	1.220	86.788	10.427	97.215
18	Trento	3.363	390	3.753	46	59	105	636	120	756	148.622	23.595	172.217
19	Belluno	—	—	—	—	—	—	—	—	—	7.737	469	8.206
20	Padova	10.537	897	11.434	201	248	449	2.445	69	2.514	122.684	13.606	136.290
21	Rovigo	—	—	—	—	—	—	—	—	—	—	—	—
22	Treviso	1.464	88	1.552	9	15	24	137	195	332	36.459	3.556	40.015
23	Venezia	2.289	113	2.402	18	16	34	434	—	434	22.438	2.758	25.196
24	Verona	5.202	27	5.229	35	80	115	767	—	767	87.961	5.594	93.555
25	Vicenza	4.159	199	4.358	125	34	159	1.030	—	1.030	91.283	11.257	102.540
26	Gorizia	413	41	454	8	6	14	139	—	139	7.252	1.380	8.632
27	Udine	1.439	150	1.589	34	10	44	177	147	324	26.342	5.653	31.995
28	Trieste (Territorio di)	14.805	1.195	16.000	1.018	347	1.365	2.700	456	3.156	134.423	9.802	144.225
29	Genova	4.059	313	4.372	107	92	199	778	10	788	106.913	15.935	122.848
30	Imperia	—	—	—	—	—	—	—	—	—	10.269	1.901	12.170
31	La Spezia	863	71	934	10	14	24	257	—	257	56.498	6.301	62.799
32	Savona	4.086	457	4.543	30	20	50	1.450	—	1.450	71.773	13.309	85.082
33	Bologna	8.497	1.720	10.217	158	62	220	2.576	—	2.576	70.353	5.600	75.953
34	Ferrara	—	—	—	—	—	—	—	—	—	323	—	323
35	Forlì	1.260	—	1.260	47	—	47	366	—	366	22.474	2.190	24.664
36	Modena	3.551	162	3.713	44	68	112	902	—	902	10.052	478	10.530
37	Parma	1.016	72	1.088	54	20	74	357	—	357	17.175	2.168	19.343
38	Piacenza	—	—	—	—	—	—	—	—	—	5.282	532	5.814
39	Ravenna	—	—	—	—	—	—	—	—	—	7.389	1.375	8.764
40	Reggio nell'Emilia	7.241	207	7.448	99	58	157	852	—	852	17.634	3.329	20.963
41	Arezzo	1.038	—	1.038	11	25	36	204	—	204	30.156	601	30.757
42	Firenze	617	57	674	—	20	20	157	14	171	45.153	4.186	49.339
43	Grosseto	—	—	—	—	—	—	—	—	—	45.505	5.011	51.516
44	Livorno	240	—	240	4	—	4	61	—	61	35.679	3.470	39.149
45	Lucca	10.980	978	11.958	370	622	992	1.824	78	1.902	271.850	65.238	337.088
46	Massa-Carrara	27.553	3.989	31.542	478	913	1.391	5.198	1.206	6.404	583.202	96.571	679.773
47	Pisa	1.331	—	1.331	21	6	27	352	—	352	31.797	2.113	33.910
48	Pistoia	—	—	—	—	—	—	—	—	—	4.957	197	5.156
49	Siena	9.924	636	10.560	183	298	481	2.129	—	2.129	127.298	7.884	135.182
50	Perugia	—	—	—	—	—	—	—	—	—	35.336	7.280	42.616
51	Terni	1.050	—	1.050	7	14	21	75	—	75	26.252	4.578	30.830
52	Ancona	966	111	1.077	30	13	43	308	—	308	53.450	4.494	57.944
53	Ascoli Piceno	1.264	—	1.264	93	28	121	443	—	443	2.628	98	2.726
54	Macerata	610	115	725	8	13	21	155	—	155	3.757	771	4.528
55	Pesaro e Urbino	180	—	180	4	—	4	40	—	40	10.579	125	10.704
56	Frosinone	330	—	330	19	—	19	70	—	70	5.116	258	5.374
57	Latina	—	—	—	—	—	—	—	—	—	30.340	1.698	32.038
58	Rieti	—	—	—	—	—	—	—	—	—	3.657	57	3.714
59	Roma	21.784	2.931	24.715	322	804	1.126	3.743	3	3.746	328.300	46.109	374.409
60	Viterbo	1.215	179	1.394	30	4	34	367	—	367	31.739	3.858	35.597
61	Campobasso	—	—	—	—	—	—	—	—	—	4.842	459	5.301
62	Chieti	282	33	315	4	7	11	73	—	73	15.078	281	15.359
63	L'Aquila	—	—	—	—	—	—	—	—	—	6.332	124	6.456
64	Pescara	360	—	360	7	—	7	83	—	83	6.024	474	6.498
65	Teramo	—	—	—	—	—	—	—	—	—	—	—	—
66	Avellino	231	—	231	5	—	5	97	—	97	9.555	88	9.643
67	Benevento	259	—	259	—	—	—	82	—	82	1.806	—	1.806
68	Caserta	240	—	240	4	—	4	96	—	96	31.602	1.777	33.379
69	Napoli	1.691	138	1.829	80	41	121	353	—	353	80.484	5.292	85.776
70	Salerno	—	—	—	—	—	—	—	—	—	26.332	1.898	28.230
71	Bari	160	—	160	—	—	—	39	—	39	49.495	5.721	55.216
72	Brindisi	312	—	312	2	—	2	128	—	128	11.264	127	11.391
73	Foggia	—	—	—	—	—	—	—	—	—	29.090	2.285	31.375
74	Lecco	372	20	392	7	—	7	100	—	100	29.426	260	29.686
75	Taranto	616	—	616	—	—	—	—	—	—	18.747	664	19.411
76	Matera	—	—	—	—	—	—	—	—	—	2.457	513	2.970
77	Potenza	—	—	—	—	—	—	—	—	—	907	34	941
78	Catanzaro	—	—	—	—	—	—	—	—	—	14.261	2.268	16.529
79	Cosenza	—	—	—	—	—	—	—	—	—	15.683	2.405	18.088
80	Reggio di Calabria	—	—	—	—	—	—	—	—	—	4.866	78	4.944
81	Agrirento	—	—	—	—	—	—	—	—	—	1.961	—	1.961
82	Caltanissetta	—	—	—	—	—	—	—	—	—	1.322	—	1.322
83	Catania	—	—	—	—	—	—	—	—	—	18.180	1.573	19.753
84	Enna	—	—	—	—	—	—	—	—	—	700	—	700
85	Messina	—	—	—	—	—	—	—	—	—	13.096	55	13.151
86	Palermo	250	—	250	5	—	5	75	—	75	6.162	30	6.192
87	Ragusa	—	—	—	—	—	—	—	—	—	5.875	277	6.152
88	Siracusa	—	—	—	—	—	—	—	—	—	721	90	811
89	Trapani	165	—	165	1	—	1	56	—	56	6.950	358	7.308
90	Cagliari	219	20	239	4	—	4	47	—	47	36.642	4.873	41.515
91	Nuoro	—	—	—	—	—	—	—	—	—	961	178	1.139
92	Sassari	—	—	—	—	—	—	—	—	—	8.220	876	9.096
	ITALIA	224.333	21.045	245.378	5.043	5.729	10.772	46.619	2.440	49.059	4.427.934	607.184	5.035.118

ORE DI LAVORO E RELATIVE SPESE

secondo gruppi di posizioni nella professione e titolo di spesa

di attività economica: ESTRAZ. MARMO E ALTRI MATER. DA COSTRUZ. (2.02.B)

SORVEGLIANTI E SIMILI, APPRENDISTI						T O T A L E										N. d'ordine
Ritenute a carico del personale			Contributi e spese a carico dei datori di lavoro			Retribuzioni lorde			Ritenute a carico del personale			Contributi e spese a carico dei datori di lavoro				
per previdenza sociale e gestioni collegate	erariali	Totale	per previdenza sociale e gestioni collegate	altri	Totale	salari e stipendi	altre	Totale	per previdenza sociale e gestioni collegate	erariali	Totale	per previdenza sociale e gestioni collegate	altri	Totale		
873	202	1.075	16.897	225	17.122	45.589	4.617	50.206	929	246	1.175	17.787	225	18.012	1	
259	24	283	3.649	7	3.656	9.831	1.120	10.951	267	26	293	3.843	7	3.850	2	
1.487	379	1.866	37.045	204	37.249	94.708	26.101	120.809	1.512	569	2.081	38.561	204	38.765	3	
3.006	625	3.631	45.837	1.646	47.503	122.848	22.290	145.138	3.045	714	3.759	46.356	1.650	48.006	4	
1.979	872	2.851	32.815	1.361	34.176	93.680	11.615	105.295	2.010	956	2.966	33.407	1.361	34.768	5	
1.559	375	1.934	15.721	271	15.992	36.967	5.873	42.840	1.559	375	1.934	15.721	271	15.992	6	
1.659	217	1.876	20.828	1.016	21.844	52.389	5.881	58.270	1.688	217	1.905	20.938	1.016	21.954	7	
1.421	277	1.698	25.116	3.101	28.217	59.734	7.926	67.660	1.459	304	1.763	25.565	3.101	28.666	8	
3.229	755	3.984	67.488	485	67.973	141.173	41.305	182.478	3.322	818	4.140	67.986	485	68.471	9	
2.773	700	3.473	36.141	2.465	38.606	95.824	14.213	110.037	3.057	834	3.891	37.132	2.489	39.621	10	
82	15	97	1.630	—	1.630	4.408	373	4.781	84	15	99	1.670	—	1.670	11	
299	79	378	6.787	31	6.818	20.312	2.452	22.764	320	158	478	7.388	31	7.419	12	
5.001	2.517	7.518	78.932	514	79.446	241.672	25.768	267.440	5.573	3.390	8.963	84.808	514	85.322	13	
493	26	519	5.057	943	6.000	18.904	2.152	21.056	498	27	525	5.237	943	6.180	14	
2.096	803	2.899	32.247	2.081	34.328	84.610	9.005	93.615	2.135	858	2.993	32.852	2.195	35.047	15	
596	132	728	11.623	29	11.652	31.760	2.853	34.613	596	132	728	11.623	29	11.652	16	
1.358	479	1.837	29.394	186	29.580	91.245	10.828	102.073	1.417	610	2.027	30.614	186	30.800	17	
3.749	400	4.149	71.892	2.464	74.356	151.985	23.985	175.970	3.795	459	4.254	72.528	2.584	75.112	18	
161	46	207	2.465	374	2.839	7.737	469	8.206	161	46	207	2.465	374	2.839	19	
3.840	323	4.163	51.134	323	51.457	133.221	14.503	147.724	4.041	571	4.612	53.579	392	53.971	20	
618	22	640	12.078	2.371	14.449	37.923	3.644	41.567	627	37	664	12.215	2.566	14.781	21	
295	—	295	9.060	—	9.060	24.727	2.871	27.598	313	16	329	9.494	—	9.494	22	
1.826	270	2.096	34.013	209	34.222	93.163	5.621	98.784	1.861	350	2.211	34.780	209	34.989	23	
2.082	340	2.422	38.239	2.090	40.329	95.442	11.456	106.898	2.207	374	2.581	39.269	2.090	41.359	24	
160	24	184	2.747	—	2.747	7.665	1.421	9.086	168	30	198	2.886	—	2.886	25	
582	148	730	10.097	2.411	12.508	27.781	5.803	33.584	616	158	774	10.274	2.558	12.832	26	
8.799	1.415	10.214	42.249	337	42.586	149.228	10.997	160.225	9.817	1.762	11.579	44.949	793	45.742	27	
5.466	343	5.809	48.823	515	49.338	110.972	16.248	127.220	5.573	435	6.008	49.601	525	50.126	28	
269	18	287	4.046	60	4.106	10.269	1.901	12.170	269	18	287	4.046	60	4.106	29	
987	375	1.362	21.493	201	21.694	57.361	6.372	63.733	997	389	1.386	21.750	201	21.951	30	
1.565	537	2.202	23.105	8	23.113	75.859	13.766	89.625	1.655	557	2.252	24.555	8	24.563	31	
1.180	402	1.582	25.510	368	25.878	78.850	7.320	86.170	1.338	464	1.802	28.086	368	28.454	32	
4	—	4	130	—	130	323	—	323	4	—	4	130	—	130	33	
400	42	442	7.543	—	7.543	23.734	2.190	25.924	447	42	489	7.909	—	7.909	34	
218	10	228	3.458	—	3.458	13.603	640	14.243	262	78	340	4.360	—	4.360	35	
314	58	372	6.399	490	6.889	18.191	2.240	20.431	368	78	446	6.756	490	7.246	36	
31	17	48	2.262	—	2.262	5.282	532	5.814	31	17	48	2.262	—	2.262	37	
43	22	65	2.269	—	2.269	7.389	1.375	8.764	43	22	65	2.269	—	2.269	38	
739	65	804	7.528	—	7.528	24.875	3.536	28.411	838	123	961	8.380	—	8.380	39	
474	67	541	11.019	—	11.019	31.194	601	31.795	485	92	577	11.223	—	11.223	40	
751	293	1.044	18.381	259	18.640	45.770	4.243	50.013	751	313	1.064	18.538	273	18.811	41	
1.541	182	1.723	19.528	433	19.961	46.505	5.011	51.516	1.541	182	1.723	19.528	433	19.961	42	
1.230	160	1.390	11.381	1.694	13.075	35.919	3.070	39.389	1.234	160	1.394	11.442	1.694	13.136	43	
5.977	1.117	7.094	149.237	6.599	155.836	282.830	66.216	349.046	6.347	1.739	8.086	151.061	6.677	157.738	44	
10.270	7.407	17.677	205.464	19.503	224.967	610.755	100.560	711.315	10.748	8.320	19.068	201.662	20.709	223.371	45	
501	92	593	13.211	190	13.401	33.128	2.113	35.241	522	98	620	13.563	190	13.753	46	
128	67	195	1.763	74	1.837	4.959	197	5.156	128	67	195	1.763	74	1.837	47	
1.795	784	2.579	41.045	173	41.218	137.222	8.520	145.742	1.978	1.082	3.060	43.174	173	43.347	48	
905	48	953	17.607	—	17.607	35.336	7.280	42.616	905	48	953	17.607	—	17.607	49	
793	253	1.046	10.541	17	10.558	27.302	4.578	31.880	800	267	1.067	10.616	17	10.633	50	
897	301	1.198	23.034	—	23.034	54.416	4.605	59.021	927	314	1.241	23.342	—	23.342	51	
35	—	35	587	9	596	3.892	98	3.990	128	28	156	1.030	9	1.039	52	
196	21	217	1.522	—	1.522	4.367	886	5.253	204	34	238	1.677	—	1.677	53	
151	—	151	4.322	180	4.502	10.759	125	10.884	155	155	310	4.362	180	4.542	54	
181	—	181	1.661	—	1.661	5.446	253	5.704	200	—	200	1.731	—	1.731	55	
598	75	673	13.616	519	14.135	30.340	1.698	32.038	598	75	673	13.616	519	14.135	56	
17	14	31	1.317	7	1.324	3.657	57	3.714	17	14	31	1.317	7	1.324	57	
8.569	2.364	10.933	128.855	2.293	131.148	350.084	49.040	399.124	8.891	3.168	12.059	132.598	2.296	134.894	58	
592	2	594	13.929	33	13.962	32.954	4.037	36.991	622	6	628	14.296	33	14.329	59	
94	—	94	1.917	—	1.917	4.842	459	5.301	94	—	94	1.917	—	1.917	60	
343	21	364	4.172	—	4.172	15.360	314	15.674	347	28	375	4.245	—	4.245	61	
130	—	130	2.497	—	2.497	6.332	124	6.456	130	—	130	2.497	—	2.497	62	
223	—	223	2.759	—	2.759	6.384	474	6.858	230	—	230	2.842	—	2.842	63	
544	—	544	4.129	89	4.218	9.786	88	9.874	549	—	549	4.226	89	4.315	64	
57	5	62	725	67	792	2.065	—	2.065	57	5	62	807	67	874	65	
713	10	723	12.851	—	12.851	31.842	1.777	33.619	717	10	727	12.947	—	12.947	66	
3.515	84	3.599	31.893	350	32.243	82.175	5.530	87.705	3.595	125	3.720	32.246	350	32.596	67	
845	26	871	8.932	190	9.122	26.332	1.898	28.230	845	26	871	8.932	190	9.122	68	
1.759	140	1.899	19.658	194	19.852	49.655	5.721	55.376	1.759	140	1.899	19.697	194	19.891	69	
72	179	251	4.372	34	4.406	11.576	127	11.703	74	179	253	4.500	34	4.534	70	
577	33	610	10.538	—	10.538	29.090	2.285	31.375	577	33	610	10.538	—	10.538	71	
898	—	898	11.147	70	11.217	29.798	280	30.078	905	—	905	11.247	70	11.317	72	
164	—	164	6.606	—	6.606	19.363	664	20.027	164	—	164	6.606	—	6.606	73	
57	—	57	1.188	45	1.233	2.457	513	2.970	57	—	57	1.188	45	1.233	74	
15	—	15	322	9	331	907	34	941	15	—	15	322	9	331	75	
426	46	472	7.438	—	7.438	14.261	2.268	16.529	426	46	472	7.438	—	7.438	76	
235	—	235	6.710	5	6.715	15.683	2.405	18.088	235	—	235	6.710	5	6.715	77	
161	—	161	1.780	50	1.830	4.866	78	4.944	161	—	161	1.780	50	1.830	78	
—	30	30	743	10	753	1.961	—	1.961	30	30	60	743	10	753	79	
28	—	28	488	—	488	1.322	—	1.322	28							

Segue Tav. 11 — Spese per il personale (migliaia di lire) nel 1950,
B — Provincie, per ramo, classe e sottoclasse

N. d'ordine	PROVINCIE	DIRIGENTI E IMPIEGATI									OPERAI, MANOVALI		
		Retribuzioni lorde			Ritenute a carico del personale			Contributi e spese a carico dei datori di lavoro			Retribuzioni lorde		
		stipendi	altre	Totale	per previdenza sociale e gestioni collegate	erariali	Totale	per previdenza sociale e gestioni collegate	altri	Totale	salari e stipendi	altre	Totale
1	Alessandria	10.067	886	10.953	134	322	456	1.976	—	1.976	74.390	11.505	85.895
2	Asti	1.481	206	1.687	17	26	43	472	1	473	29.147	4.475	33.622
3	Cuneo	7.961	2.292	10.253	154	202	356	1.861	68	1.929	51.061	5.386	56.447
4	Novara	7.244	300	7.544	98	259	357	990	8	998	32.242	2.606	34.848
5	Torino	52.629	9.453	62.082	784	2.899	3.683	22.202	171	22.373	418.261	53.461	471.722
6	Vercelli	3.403	481	3.884	46	34	80	525	199	724	25.554	1.641	27.195
7	Aosta (Valle di)	4.369	362	4.731	45	223	268	576	633	1.209	50.886	5.217	56.103
8	Bergamo	17.662	943	18.605	131	239	370	2.655	54	2.709	248.586	22.840	271.426
9	Brescia	9.160	901	10.061	167	317	484	1.914	—	1.914	77.260	13.434	90.694
10	Como	2.748	330	3.078	54	61	115	511	108	619	72.315	16.157	88.472
11	Cremona	—	—	—	—	—	—	—	—	—	—	—	—
12	Mantova	687	126	813	13	27	40	139	—	139	8.633	1.447	10.080
13	Milano	30.272	1.015	31.287	515	1.125	1.640	5.400	2.163	7.563	1.771	167	1.938
14	Pavia	—	—	—	—	—	—	—	—	—	13.789	1.869	15.658
15	Sondrio	2.533	343	2.876	60	76	136	609	—	609	36.571	5.256	41.827
16	Varese	—	—	—	—	—	—	—	—	—	2.362	50	2.412
17	Bolzano	—	—	—	—	—	—	—	—	—	4.775	764	5.539
18	Trento	19.523	4.737	24.260	245	861	1.106	2.841	2.508	5.349	126.960	34.185	161.145
19	Belluno	335	41	376	5	5	10	98	—	98	13.091	2.359	15.450
20	Padova	—	—	—	—	—	—	—	—	—	1.540	167	1.707
21	Rovigo	—	—	—	—	—	—	—	—	—	—	—	—
22	Treviso	415	20	435	9	—	9	146	—	146	4.473	296	4.769
23	Venezia	—	—	—	—	—	—	—	—	—	—	—	—
24	Verona	—	—	—	—	—	—	—	—	—	2.368	264	2.632
25	Vicenza	9.466	1.483	10.949	176	332	508	2.676	—	2.676	77.385	17.946	95.331
26	Gorizia	—	—	—	—	—	—	—	—	—	—	—	—
27	Udine	—	—	—	—	—	—	—	—	—	11.825	755	12.580
28	Trieste (Territorio di)	—	—	—	—	—	—	—	—	—	—	—	—
29	Genova	16.713	2.615	19.328	370	1.002	1.372	3.541	—	3.541	50.952	15.639	66.591
30	Imperia	—	—	—	—	—	—	—	—	—	—	—	—
31	La Spezia	360	25	385	36	—	36	50	32	82	1.044	85	1.129
32	Savona	2.052	237	2.289	21	68	89	379	—	379	13.870	1.797	15.667
33	Bologna	—	—	—	—	—	—	—	—	—	5.069	853	5.922
34	Ferrara	8.919	380	9.299	856	5	861	134	—	134	70.008	—	70.008
35	Forlì	9.718	2.188	11.906	132	420	552	1.767	796	2.563	108.416	30.344	138.760
36	Modena	—	—	—	—	—	—	—	—	—	700	74	774
37	Parma	53.990	8.591	62.581	940	2.155	3.095	9.364	—	9.364	55.797	5.237	61.034
38	Piacenza	537	76	613	7	16	23	125	—	125	78.337	11.537	89.874
39	Ravenna	8.035	5.633	13.668	689	7	696	306	—	306	137.598	21.562	159.160
40	Reggio nell'Emilia	—	—	—	—	—	—	—	—	—	358	90	448
41	Arezzo	354	32	386	6	—	6	120	—	120	5.861	761	6.622
42	Firenze	8.053	717	8.770	144	393	537	1.470	—	1.470	17.145	1.873	19.018
43	Grosseto	35.824	10.240	46.064	608	1.164	1.772	7.208	213	7.421	270.859	90.453	361.312
44	Livorno	41.946	6.115	48.061	561	1.755	2.316	7.966	5.547	13.513	287.132	77.780	364.912
45	Lucca	8.383	663	9.046	47	339	386	1.044	348	1.392	19.069	1.884	20.953
46	Massa-Carrara	1.582	276	1.858	87	—	87	515	—	515	24.927	4.152	29.079
47	Pisa	35.073	4.212	39.285	836	915	1.751	4.179	6.942	11.121	357.828	52.261	410.089
48	Pistola	571	29	600	6	6	12	78	—	78	9.376	1.038	10.414
49	Siena	995	49	1.044	16	24	40	267	—	267	15.659	1.251	16.910
50	Perugia	413	60	473	6	13	19	99	—	99	20.991	3.621	24.612
51	Terni	2.386	348	2.734	33	85	118	533	—	533	14.718	2.367	17.085
52	Ancona	79.098	17.682	96.780	918	3.821	4.739	11.028	7.052	18.080	633.842	187.515	821.357
53	Ascoli Piceno	—	—	—	—	—	—	—	—	—	—	—	—
54	Macerata	216	—	216	10	—	10	12	—	12	1.060	—	1.060
55	Pesaro e Urbino	39.813	8.256	48.069	552	1.773	2.325	5.681	3.814	9.495	469.874	127.136	597.010
56	Frosinone	2.376	112	2.488	25	61	86	782	—	782	31.620	2.695	34.315
57	Latina	603	53	656	7	23	30	195	—	195	10.431	903	11.334
58	Rieti	—	—	—	—	—	—	—	—	—	—	—	—
59	Roma	75.449	6.070	81.519	1.227	2.690	3.917	13.807	—	13.807	46.550	7.862	54.412
60	Viterbo	7.119	469	7.588	95	55	150	595	—	595	48.055	5.151	53.206
61	Campobasso	—	—	—	—	—	—	—	—	—	339	—	339
62	Chieti	—	—	—	—	—	—	—	—	—	3.177	478	3.655
63	L'Aquila	600	—	600	19	31	50	103	—	103	3.528	—	3.528
64	Pescara	19.577	2.683	22.260	598	883	1.481	3.514	—	3.514	266.924	56.629	323.553
65	Teramo	—	—	—	—	—	—	—	—	—	—	—	—
66	Avellino	18.590	2.039	20.629	361	732	1.093	4.712	—	4.712	187.945	30.600	218.545
67	Benevento	3.936	326	4.262	152	205	357	1.212	—	1.212	3.523	326	3.849
68	Caserta	2.178	—	2.178	8	73	81	401	—	401	8.508	25	8.533
69	Napoli	4.871	163	5.034	84	178	262	1.640	37	1.677	14.768	2.183	16.951
70	Salerno	—	—	—	—	—	—	—	—	—	6.339	2.338	8.677
71	Bari	700	—	700	18	—	18	234	—	234	37.284	3.152	40.436
72	Brindisi	—	—	—	—	—	—	—	—	—	—	—	—
73	Foggia	18.471	109	18.580	7	33	40	117	—	117	201.926	285	202.211
74	Lecce	180	—	180	5	—	5	99	—	99	1.105	—	1.105
75	Taranto	—	—	—	—	—	—	—	—	—	—	—	—
76	Matera	—	—	—	—	—	—	—	—	—	4.002	286	4.288
77	Potenza	—	—	—	—	—	—	—	—	—	530	—	530
78	Catanzaro	514	177	691	8	31	39	218	—	218	31.088	6.292	37.380
79	Cosenza	14.465	676	15.141	384	487	871	363	—	363	175.107	15.135	190.242
80	Reggio di Calabria	—	—	—	—	—	—	—	—	—	199	—	199
81	Agrigento	60.552	5.809	66.361	759	1.059	1.818	10.685	8	10.693	851.246	104.740	955.986
82	Caltanissetta	83.675	4.827	88.502	1.336	1.312	2.648	14.143	—	14.143	837.488	89.262	926.750
83	Catania	189	—	189	31	—	31	31	—	31	7.936	30	7.966
84	Enna	33.430	5.305	38.735	388	122	510	5.748	12	5.760	447.350	75.717	523.067
85	Messina	390	—	390	—	—	—	100	30	130	23.522	1.249	24.771
86	Palermo	16.611	1.355	17.966	415	605	1.020	3.433	—	3.433	95.809	4.178	99.987
87	Ragusa	20.846	2.472	23.318	347	568	915	4.791	—	4.791	168.584	28.677	197.261
88	Siracusa	—	—	—	—	—	—	—	—	—	7.798	41	7.839
89	Trapani	8.601	656	9.257	100	52	152	3.025	58	3.083	85.829	4.165	89.994
90	Cagliari	35.916	2.815	38.731	1.276	366	1.642	4.897	403	5.300	311.888	44.141	356.029
91	Nuoro	3.438	613	4.051	89	152	241	693	4	697	56.441	6.337	62.778
92	Sassari	—	—	—	—	—	—	—	—	—	7.920	688	8.608
	ITALIA	968.263	129.072	1.097.335	17.242	30.667	47.929	176.995	31.209	208.204	8.040.494	1.335.122	9.375.616

ORE DI LAVORO E RELATIVE SPESE

secondo gruppi di posizioni nella professione e titolo di spesa

di attività economica: ESTRAZ. DI ALTRI MINERALI NON METALLIFERI (2.02.C)

SORVEGLIANTI E SIMILI, APPRENDISTI						T O T A L E										N. d'ordine
Ritenute a carico del personale			Contributi e spese a carico dei datori di lavoro			Retribuzioni lorde			Ritenute a carico del personale			Contributi e spese a carico dei datori di lavoro				
per previdenza sociale e gestioni collegate	erariali	Totale	per previdenza sociale e gestioni collegate	altri	Totale	salari e stipendi	altre	Totale	per previdenza sociale e gestioni collegate	erariali	Totale	per previdenza sociale e gestioni collegate	altri	Totale		
1.359	742	2.101	23.014	370	23.384	84.457	12.391	96.848	1.493	1.064	2.557	24.990	370	25.360	1	
510	129	639	12.742	50	12.792	30.628	4.681	35.309	527	155	682	13.214	51	13.265	2	
1.005	672	1.677	22.999	800	23.799	59.022	7.678	66.700	1.159	874	2.033	24.860	868	25.728	3	
432	381	813	11.344	312	11.656	39.486	2.906	42.392	530	640	1.170	12.334	320	12.654	4	
5.532	5.601	11.133	152.538	15.816	168.354	470.890	62.914	533.804	6.316	8.500	14.816	174.740	15.987	190.727	5	
383	8	391	4.966	73	5.039	28.957	2.122	31.079	429	42	471	5.491	272	5.763	6	
684	1.187	1.871	14.144	2.445	16.589	55.255	5.579	60.834	729	1.410	2.139	14.720	3.078	17.798	7	
4.466	1.882	6.348	92.030	4.249	96.279	266.248	23.783	290.031	4.597	2.121	6.718	94.685	4.303	98.988	8	
1.288	536	1.824	29.526	320	29.846	86.420	14.335	100.755	1.455	953	2.308	31.440	320	31.760	9	
1.338	945	2.283	27.613	938	28.551	75.063	16.487	91.550	1.392	1.006	2.398	28.124	1.046	29.170	10	
—	—	—	—	—	—	—	—	—	—	—	—	—	—	—	11	
143	55	198	3.831	—	3.831	9.320	1.573	10.893	156	82	238	3.970	—	3.970	12	
18	27	45	555	—	555	32.043	1.182	33.225	533	1.152	1.685	5.955	2.163	8.118	13	
386	43	429	5.396	—	5.396	13.789	1.869	15.658	386	43	429	5.396	—	5.396	14	
462	296	758	14.439	—	14.439	39.104	5.599	44.703	522	372	894	15.048	—	15.048	15	
6	21	27	858	—	858	2.362	50	2.412	6	21	27	858	—	858	16	
69	25	94	1.639	—	1.639	4.775	764	5.539	69	25	94	1.639	—	1.639	17	
1.833	2.094	3.927	47.317	9.302	56.619	146.483	38.922	185.405	2.078	2.955	5.033	50.158	11.810	61.968	18	
360	76	436	5.257	—	5.257	13.426	2.400	15.826	365	81	446	5.355	—	5.355	19	
28	3	31	712	—	712	1.540	167	1.707	28	3	31	712	—	712	20	
—	—	—	—	—	—	—	—	—	—	—	—	—	—	—	21	
55	—	55	1.860	16	1.876	4.888	316	5.204	64	—	64	2.006	16	2.022	22	
144	23	167	857	86	943	2.368	264	2.632	144	23	167	857	86	943	23	
1.781	455	2.236	38.452	44	38.496	86.851	19.429	106.280	1.957	787	2.744	41.128	44	41.172	24	
—	—	—	—	—	—	—	—	—	—	—	—	—	—	—	25	
223	3	226	5.019	9	5.028	11.825	755	12.580	223	3	226	5.019	9	5.028	26	
—	—	—	—	—	—	—	—	—	—	—	—	—	—	—	27	
1.222	1.244	2.466	15.827	—	15.827	67.665	18.254	85.919	1.592	2.246	3.838	19.368	—	19.368	28	
—	—	—	—	—	—	—	—	—	—	—	—	—	—	—	29	
54	—	54	180	156	336	1.404	110	1.514	90	—	90	230	188	418	30	
236	117	353	5.557	18	5.575	15.922	2.034	17.956	257	185	442	5.936	18	5.954	31	
115	16	131	2.170	—	2.170	5.069	853	5.922	115	16	131	2.170	—	2.170	32	
2.634	—	2.634	4.898	—	4.898	78.927	380	79.307	3.490	5	3.495	5.032	—	5.032	33	
1.676	1.675	3.351	33.382	5.038	38.420	118.134	32.532	150.666	1.808	2.095	3.903	35.149	5.834	40.983	34	
13	3	16	271	—	271	74	74	148	13	3	16	271	—	271	35	
1.326	661	1.987	15.776	300	16.076	109.787	13.828	123.615	2.266	2.816	5.082	25.140	300	25.440	36	
1.273	861	2.134	28.547	4.174	32.721	78.874	11.613	90.487	1.280	877	2.157	28.672	4.174	32.846	37	
4.113	116	4.229	10.014	—	10.014	145.633	27.195	172.828	4.802	123	4.925	10.320	—	10.320	38	
9	—	9	186	—	186	358	90	448	9	—	9	186	—	186	39	
40	89	129	3.061	—	3.061	6.215	793	7.008	46	89	135	3.181	—	3.181	40	
262	203	465	4.760	—	4.760	25.198	2.590	27.788	406	596	1.002	6.230	—	6.230	41	
4.631	4.112	8.743	97.040	16.402	113.442	306.683	100.693	407.376	5.239	10.515	15.754	104.249	16.615	120.863	42	
4.431	5.126	9.557	94.457	50.431	144.888	329.078	83.895	412.973	4.992	6.881	11.873	102.423	55.978	158.401	43	
358	97	455	8.839	620	9.459	27.452	2.547	29.999	405	436	841	9.883	968	10.851	44	
820	6	826	6.079	—	6.079	26.509	4.428	30.937	907	6	913	6.594	—	6.594	45	
4.664	3.197	7.861	70.356	42.215	112.571	392.901	56.473	449.374	5.500	4.112	9.612	74.535	49.157	123.692	46	
106	27	133	2.607	—	2.607	9.947	1.067	11.014	112	33	145	2.685	—	2.685	47	
262	66	328	5.938	105	6.043	16.654	1.300	17.954	278	90	368	6.205	105	6.310	48	
403	123	526	11.007	—	11.007	21.404	3.681	25.085	409	136	545	11.106	—	11.106	49	
452	69	521	3.475	—	3.475	17.104	2.715	19.819	485	154	639	4.008	—	4.008	50	
8.356	12.787	21.145	167.979	36.530	204.509	712.940	205.197	918.137	9.276	16.608	25.884	179.097	43.582	222.589	51	
21	—	21	303	—	303	1.276	—	1.276	31	—	31	315	—	315	52	
7.076	6.832	13.908	130.237	25.264	155.501	509.687	135.392	645.079	7.628	8.605	16.233	135.918	29.078	164.996	53	
843	101	944	7.179	—	7.179	33.996	2.807	36.803	868	162	1.030	7.961	—	7.961	54	
243	4	247	7.618	400	8.018	11.034	956	11.990	250	27	277	7.813	400	8.213	55	
—	—	—	—	—	—	—	—	—	—	—	—	—	—	—	56	
1.258	175	1.433	19.561	43	19.604	121.999	13.932	135.931	2.485	2.865	5.350	33.368	43	33.411	57	
1.387	42	1.429	10.055	—	10.055	55.174	5.620	60.794	1.482	97	1.579	10.650	—	10.650	58	
2	—	2	100	—	100	339	—	339	2	—	2	100	—	100	59	
56	28	84	1.227	—	1.227	3.177	478	3.655	56	28	84	1.227	—	1.227	60	
174	6	180	914	—	914	4.128	—	4.128	193	37	230	1.017	—	1.017	61	
4.523	1.971	6.494	98.485	—	98.485	286.501	59.312	345.813	5.121	2.854	7.975	101.999	—	101.999	62	
—	—	—	—	—	—	—	—	—	—	—	—	—	—	—	63	
3.517	906	4.423	66.198	5.918	72.116	206.535	32.639	239.174	3.878	1.638	5.516	70.910	5.918	76.828	64	
131	1	132	1.502	—	1.502	7.459	652	8.111	283	206	489	2.714	—	2.714	65	
307	—	307	2.835	10	2.845	10.686	25	10.711	315	73	388	3.236	10	3.246	66	
227	143	370	4.777	2.884	7.661	19.639	2.346	21.985	311	321	632	6.417	2.921	9.338	67	
157	21	178	3.172	453	3.625	6.339	2.338	8.677	157	21	178	3.172	453	3.625	68	
901	224	1.125	12.641	—	12.641	37.984	3.152	41.136	919	224	1.143	12.875	—	12.875	69	
—	—	—	—	—	—	—	—	—	—	—	—	—	—	—	70	
7.945	97	8.042	11.956	—	11.956	220.397	394	220.791	7.952	130	8.082	12.073	—	12.073	71	
28	—	28	408	—	408	1.285	—	1.285	33	—	33	507	—	507	72	
—	—	—	—	—	—	—	—	—	—	—	—	—	—	—	73	
171	11	182	1.671	128	1.799	4.002	286	4.288	171	11	182	1.671	128	1.799	74	
13	—	13	177	—	177	530	—	530	13	—	13	177	—	177	75	
295	35	330	7.135	1.300	8.435	31.602	6.469	38.071	303	66	369	7.353	1.300	8.653	76	
8.501	1.850	10.351	12.918	—	12.918	189.572	15.811	205.383	8.885	2.337	11.222	13.281	—	13.281	77	
4	—	4	37	—	37	199	—	199	4	—	4	37	—	37	78	
14.114	2.886	17.000	262.065	8.883	270.948	911.798	110.549	1.022.347	14.873	3.945	18.818	272.750	8.891	281.641	79	
16.625	5.501	22.126	262.995	78	263.073	921.163	94.089	1.015.252	17.961	6.813	24.774	277.138	78	277.216	80	
101	—	101	2.774	—	2.774	8.125	30	8.155	101	—	101	2.805	—	2.805	81	
5.855	696	6.551	136.602	11.605	148.207	480.780	81.022	561.802	6.243	318	7.061	142.550	11.617	153.967	82	
607	11	618	7.699	50	7.749	23.912										

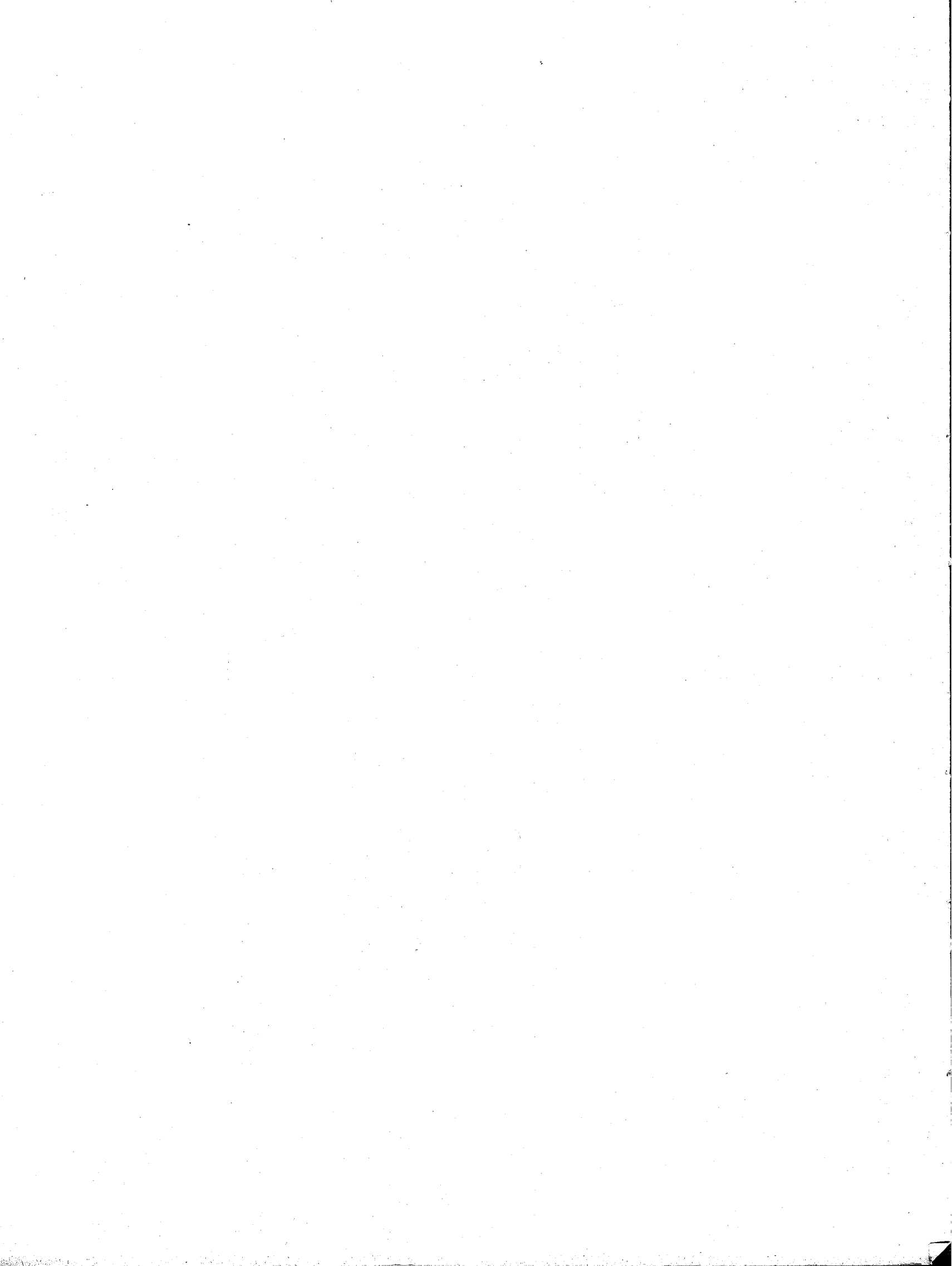

ALLEGATO

CLASSIFICAZIONE DELLE ATTIVITÀ ECONOMICHE

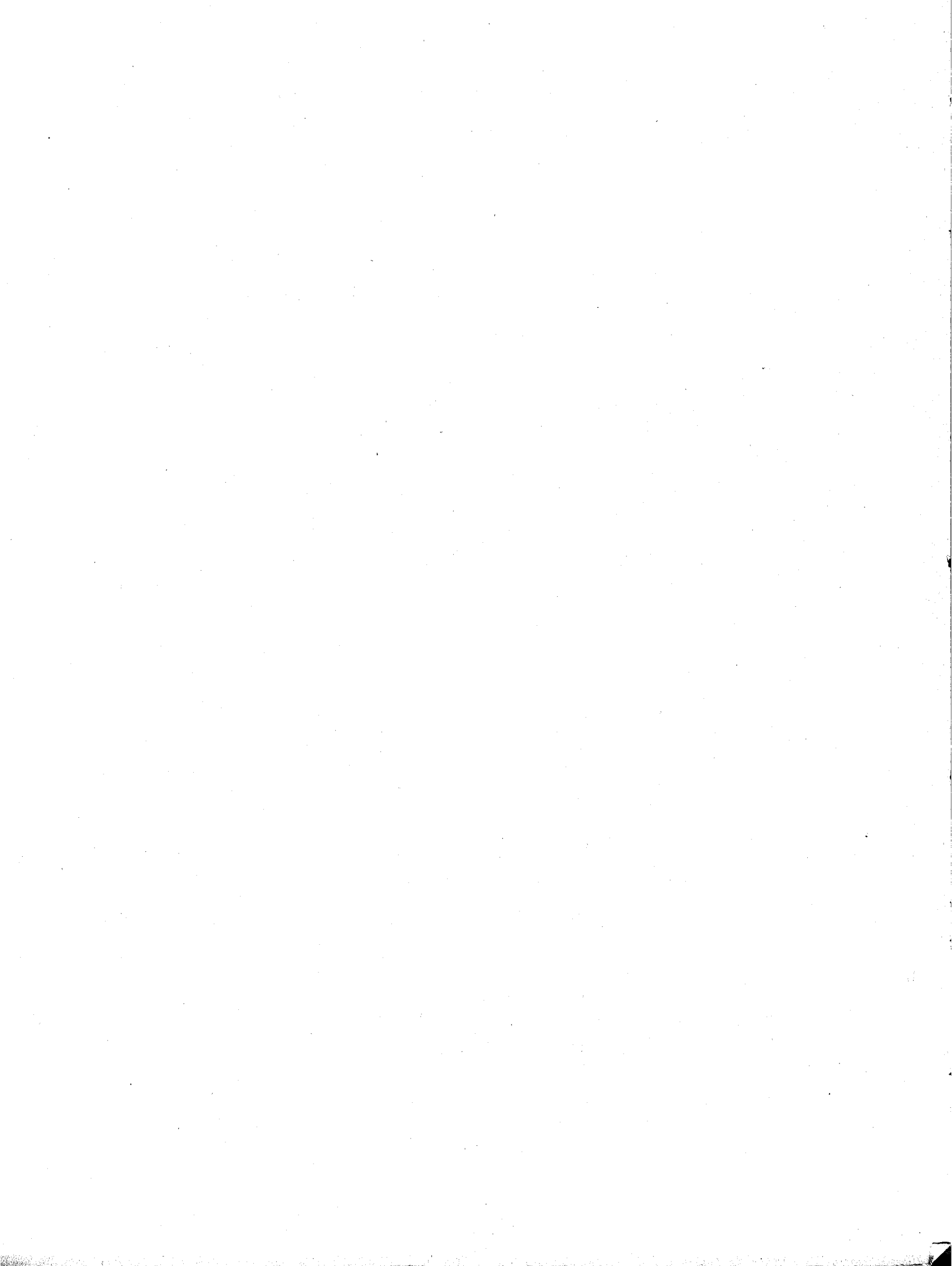

CLASSIFICAZIONE DELLE ATTIVITA' ECONOMICHE

Ramo 1 - Agricoltura, silvicoltura, caccia e pesca

CLASSE 1.01 - AGRICOLTURA E ZOOTECNIA

SOTTOCLASSE 1.01. A — AZIENDE AGRICOLE NON SPECIALIZZATE (*comprese le aziende agricolo-forestali*)

Categoria

- 1.01.01 — Aziende agricole non specializzate
- 1.01.02 — Aziende agricolo-forestali

SOTTOCLASSE 1.01. B — AZIENDE AGRICOLE SPECIALIZZATE

- 1.01.03 — Aziende specializzate viticole
- 1.01.04 — Aziende specializzate olivicole
- 1.01.05 — Aziende specializzate agrumicole
- 1.01.06 — Aziende specializzate orticole
- 1.01.07 — Aziende specializzate frutticole
- 1.01.08 — Aziende specializzate floricole
- 1.01.09 — Aziende specializzate vivaistiche e semenziere
- 1.01.10 — Aziende specializzate miste non classificabili col criterio della prevalenza

SOTTOCLASSE 1.01. C — AZIENDE SPECIALIZZATE ZOOTECNICHE

- 1.01.11 — Aziende di allevamento di bovini
- 1.01.12 — Aziende di allevamento di equini
- 1.01.13 — Aziende di allevamento di ovini
- 1.01.14 — Aziende di allevamento di animali da cortile
- 1.01.15 — Aziende di allevamento di animali da pelliccia
- 1.01.16 — Aziende di allevamento di altri animali

CLASSE 1.02 - SILVICOLTURA

- 1.02.01 — Aziende forestali
- 1.02.02 — Aziende di utilizzazione del bosco (*utilizzatori non silvicoltori*)
- 1.02.03 — Aziende silvo-pastorali

CLASSE 1.03 - CACCIA - PESCA IN ACQUE INTERNE

- 1.03.01 — Caccia e cattura di animali
- 1.03.02 — Pesca e allevamento in acque interne

CLASSE 1.04 - PESCA IN ACQUE MARINE

- 1.04.01 — Pesca in acque marine, da terra
- 1.04.02 — Pesca in acque marine, con naviglio
- 1.04.03 — Pesca con tonnare
- 1.04.04 — Allevamento di pesci e molluschi in acque marine (*valli salse, laghi costieri, stagni litoranei, peschiere e lagune*)

CLASSE 1.05 - ATTIVITÀ CONNESSE CON L'AGRICOLTURA

SOTTOCLASSE 1.05. A — ATTIVITÀ TRASFORMATRICI ANNESSE AD AZIENDE AGRICOLE (*che lavorano prevalentemente prodotti propri*) O SVOLTE IN SOCIALE

- 1.05.01 — Trattamento, trasformazione del latte e manipolazione dei suoi derivati
- 1.05.02 — Produzione di vini e di mosti concentrati
- 1.05.03 — Distillerie per la produzione di acqueri e liquori
- 1.05.04 — Produzione di olio d'oliva per spremitura
- 1.05.05 — Pilatura e altre lavorazioni di cereali e legumi (*esclusa la molitura*)
- 1.05.06 — Conservazione e trasformazione di frutta, ortaggi, funghi e prodotti similari
- 1.05.07 — Altre attività trasformatrici (*semi oleosi, agrumi, ecc.*)

SOTTOCLASSE 1.05. B — ESERCIZIO DI MACCHINE AGRICOLE

- 1.05.08 — Esercizio di macchine agricole per conto terzi (*compreso il noleggio*)
- 1.05.09 — Esercizio di macchine agricole da parte di consorzi e cooperative aziendali dell'agricoltura

Ramo 2 - Industrie estrattive*(comprese tutte le operazioni complementari per il trattamento e l'arricchimento dei minerali)***CLASSE 2.01 - ESTRAZIONE DI MINERALI METALLIFERI**

Categoria

- 2.01.01 — Miniere di minerali di ferro
- 2.01.02 — Miniere di minerali metalliferi non ferrosi
- 2.01.03 — Ricerche di minerali metalliferi

CLASSE 2.02 - ESTRAZIONE DI MINERALI NON METALLIFERI**SOTTOCLASSE 2.02. A — ESTRAZIONE DI COMBUSTIBILI FOSSILI**

- 2.02.01 — Miniere di combustibili fossili e cave di torba
- 2.02.02 — Miniere di combustibili liquidi e gassosi
- 2.02.03 — Ricerche di combustibili

SOTTOCLASSE 2.02. B — ESTRAZIONE DI MARMO, DI PIETRE E DI ALTRI MATERIALI DA COSTRUZIONE

- 2.02.04 — Cave di marmo e pietre affini, di travertino, granito, pietre da costruzione e alabastro
- 2.02.05 — Cave di sabbia, ghiaia e pietrisco

SOTTOCLASSE 2.02. C — ESTRAZIONE DI ALTRI MINERALI NON METALLIFERI

- 2.02.06 — Miniere di solfo
- 2.02.07 — Cave e miniere di minerali non metalliferi non altrove classificati (*salgemma, grafite, caolino, talco, amianto, acido borico, mica, argilla, quarzo, gesso, marna da cemento, ecc.*)
- 2.02.08 — Estrazione di sale marino e di ebollizione
- 2.02.09 — Sorgenti di acque minerali
- 2.02.10 — Ricerche di minerali non metalliferi (*esclusi i combustibili*)

Ramo 3 - Industrie manifatturiere**CLASSE 3.01 - INDUSTRIE ALIMENTARI E AFFINI***(escluse le attività comprese nella sottoclasse 1.05. A)***SOTTOCLASSE 3.01. A — INDUSTRIE DELLE DERRATE ALIMENTARI E AFFINI (*escluse le bevande*)**

- 3.01.01 — Pilatura e altre lavorazioni di cereali e legumi (*esclusa la molitura*)
- 3.01.02 — Molitura di cereali
- 3.01.03 — Panificazione
- 3.01.04 — Produzione specializzata di biscotti e pasticceria
- 3.01.05 — Pastificazione
- 3.01.06 — Produzione di cioccolato, caramelle e confetture in genere
- 3.01.07 — Produzione e raffinazione dello zucchero
- 3.01.08 — Macellazione, lavorazione e conservazione delle carni
- 3.01.09 — Lavorazione e conservazione dei prodotti alimentari della pesca
- 3.01.10 — Conservazione e trasformazione di frutta, ortaggi, funghi e prodotti simili
- 3.01.11 — Produzione di estratti e dadi alimentari, di alimenti dietetici, di succedanei del caffè; torrefazione del caffè
- 3.01.12 — Trattamento, trasformazione del latte e manipolazione dei suoi derivati
- 3.01.13 — Produzione di olio d'oliva per spremitura
- 3.01.14 — Produzione di olio di semi per spremitura o per estrazione con solvente
- 3.01.15 — Produzione di olio al solvente dalle sanse di oliva
- 3.01.16 — Raffinazione degli oli vegetali, distillazione di acidi grassi, produzione di olio per sintesi
- 3.01.17 — Industrie alimentari non altrove classificate (*preparazione droghe, lavorazione miele, produzione lieviti, cialde, mangimi, glucosio, fecole, estratti per liquori, aceti, ecc.*)

SOTTOCLASSE 3.01. B — INDUSTRIE DELLE BEVANDE E AFFINI

- 3.01.18 — Produzione di vini e di mosti concentrati
- 3.01.19 — Distillerie di alcool di 2ª categoria e produzione di acquaviti e liquori
- 3.01.20 — Produzione di malto, birra ed estratti di malto
- 3.01.21 — Produzione di bevande analcoliche gassate, di seltz e di acque minerali artificiali
- 3.01.22 — Fabbricazione di ghiaccio, produzione di energia refrigerante, magazzini frigoriferi per conto terzi (*esclusi i frigoriferi dei magazzini generali e dei mercati*)
- 3.01.23 — Produzione di gelati

CLASSE 3.02 - INDUSTRIA DEL TABACCO

- 3.02.01 — Stagionatura, manipolazione, selezione e imbottimento delle foglie di tabacco
- 3.02.02 — Lavorazione e confezione di tabacchi stagionati e dei loro sottoprodotti

CLASSE 3.03 - INDUSTRIE DELLE PELLI E DEL CUOIO

- 3.03.01 — Concerie (*escluse la concia e tintura delle pelli per pellicceria*)
- 3.03.02 — Concia e tintura delle pelli per pellicceria
- 3.03.03 — Fabbricazione di articoli di cuoio, pelle e loro succedanei (*esclusi i guanti e le calzature*)

CLASSE 3.04 - INDUSTRIE TESSILI

SOTTOCLASSE 3.04. A — INDUSTRIA DELLA SETA

Categoria

- 3.04.01 — Produzione del seme bachi
- 3.04.02 — Essiccazione di bozzoli
- 3.04.03 — Trattura della seta e filatura dei bozzoli doppi
- 3.04.04 — Torcitura della seta, pura o mista ad altre fibre, e di altre fibre tessili
- 3.04.05 — Filatura dei cascami di seta e fibre affini
- 3.04.06 — Tessitura della seta, pura o mista ad altre fibre, e di altre fibre tessili
- 3.04.07 — Preparazione, tintura, stampa, apparecchiatura e coesione di filati e tessuti di seta, puri o misti, e di altre fibre tessili secondo i procedimenti serici

SOTTOCLASSE 3.04. B — INDUSTRIA DEL COTONE

- 3.04.08 — Filatura e ritorcitura del cotone, puro o misto ad altre fibre, e di altre fibre tessili
- 3.04.09 — Tessitura del cotone, puro o misto ad altre fibre, e di altre fibre tessili
- 3.04.10 — Preparazione, tintura, stampa, candeggio, mercerizzazione, gommatura e finitura in genere di tessuti di cotone e di altre fibre tessili

SOTTOCLASSE 3.04. C — INDUSTRIA DELLA LANA

- 3.04.11 — Lavatura meccanica della lana, compresa quella per materassi
- 3.04.12 — Pettinatura della lana, pura o mista ad altre fibre, e di altre fibre tessili
- 3.04.13 — Filatura della lana pettinata, pura o mista ad altre fibre, e di altre fibre tessili
- 3.04.14 — Filatura della lana cardata, vergine o rigenerata, pura o mista ad altre fibre, e di altre fibre tessili
- 3.04.15 — Tessitura della lana, pura o mista ad altre fibre, e di altre fibre tessili
- 3.04.16 — Lavatura, cardatura e filatura a mano della lana; tessitura a mano; tessitura meccanica a carattere artigiano
- 3.04.17 — Preparazione, tintura, stampa, candeggio, mercerizzazione, gommatura e finitura in genere di tessuti di lana e di altre fibre tessili

SOTTOCLASSE 3.04. D — INDUSTRIA DELLA LAVORAZIONE DELLE FIBRE TESSILI
ARTIFICIALI (*cellulosiche*) E SINTETICHE

- 3.04.18 — Torcitura delle fibre tessili artificiali e sintetiche
- 3.04.19 — Tessitura delle fibre tessili artificiali e sintetiche
- 3.04.20 — Preparazione, tintura, stampa, candeggio, mercerizzazione, gommatura e finitura in genere delle fibre tessili artificiali e sintetiche

SOTTOCLASSE 3.04. E — INDUSTRIE DELLA CANAPA, DEL LINO, DELLA IUTA E SIMILI

- 3.04.21 — Lavorazione della canapa e del lino, puri o misti ad altre fibre, e di altre fibre tessili (*comprese: la macerazione e stigliatura del lino; la pettinatura, filatura e tessitura del lino, della canapa e simili, puri o misti ad altre fibre; la disintegrazione e colonizzazione della canapa e di altre fibre*)
- 3.04.22 — Lavorazione della iuta pura o mista ad altre fibre
- 3.04.23 — Fabbricazione di cordami e spaghi

SOTTOCLASSE 3.04. F — INDUSTRIE TESSILI VARIE NON ALTROVE CLASSIFICATE

- 3.04.24 — Lavorazione (*esclusa la filatura*) e classificazione dei cascami di qualsiasi tessile
- 3.04.25 — Fabbricazione di tappeti da terra (*esclusi quelli di cocco*)
- 3.04.26 — Fabbricazione di tessuti di maglia, di maglieria, guanti in maglia e calze
- 3.04.27 — Fabbricazione di reti da pesca e da caccia
- 3.04.28 — Fabbricazione di corde e tappeti di cocco
- 3.04.29 — Fabbricazione di passamanerie, trecce e stringhe; di tulli, veli, merletti e pizzi; di nastri e simili (*anelastici*); ricami a macchina e guipures
- 3.04.30 — Fabbricazione di nastri e tessuti elastici
- 3.04.31 — Lavorazione delle setole, del crine animale, del pelo, delle penne, delle piume, del capok e simili (*esclusa la confezione dei materassi, cuscini, ecc.*)
- 3.04.32 — Fabbricazione e lavorazione di filati, tessuti e affini non altrove classificati (*comprese: a) la lavorazione del cotone idrofilo o per esplosivi e del materiale da medicazione; b) la produzione dei feltri battuti di lana e di pelo non per cappelli; c) la fabbricazione di corde e cordicelle per l'industria tessile*)
- 3.04.33 — Preparazione, tintoria, candeggio, stampa, mercerizzazione, impermeabilizzazione, gommatura ed in genere le lavorazioni inerenti alla finitura e rifinitura di qualsiasi tessile, esclusi i manufatti dell'industria serica, cotoniera, laniera e delle fibre tessili artificiali e sintetiche; imbiancatura e tintoria della paglia, del truciolo, del giunco, della rafia e simili

CLASSE 3.05 - INDUSTRIE DEL VESTIARIO, ABBIGLIAMENTO,
ARREDAMENTO E AFFINI

- 3.05.01 — Preparazione del pelo per cappelli; fabbricazione di feltri per cappelli, di cappelli e berretti (*esclusi i cappelli di paglia*)
- 3.05.02 — Fabbricazione di trecce di truciolo, di paglia e di materie affini per cappelli, e di cappelli di truciolo, di paglia e di materie affini
- 3.05.03 — Laboratori di modisteria
- 3.05.04 — Laboratori per la confezione di vestiario
- 3.05.05 — Laboratori per la confezione di pellicce
- 3.05.06 — Laboratori per la confezione di biancheria
- 3.05.07 — Calzaturifici
- 3.05.08 — Laboratori per la confezione e riparazione a mano di calzature
- 3.05.09 — Laboratori per la riparazione a macchina di calzature
- 3.05.10 — Fabbricazione di guanti in pelle

Categoria

- 3.05.11 — Fabbricazione di guanti in stoffa o in tessuto di maglia
- 3.05.12 — Laboratori per la confezione di guarnizioni per abiti, di fiori artificiali e oggetti di ornamento e arredamento
- 3.05.13 — Fabbricazione in serie di bottoni (*esclusi i bottoni metallici, a pressione, di vetro e di porcellana*)
- 3.05.14 — Laboratori per confezioni varie o accessorie del vestiario e affini (*busti, ombrelli, cravatte, bretelle, ecc.*)
- 3.05.15 — Laboratori di materassoia, di tappezziere in stoffa e laboratori per confezioni di vele, bandiere e simili
- 3.05.16 — Confezione di parrucche e lavorazione di capelli. Lavorazione delle penne e delle piume da ornamento

CLASSE 3.06 - INDUSTRIE DEL LEGNO

SOTTOCLASSE 3.06. A — INDUSTRIE DEL LEGNO, DEL SUGHERO E AFFINI (*esclusa la fabbricazione di mobili e la costruzione di veicoli*)

- 3.06.01 — Segagione, stagionatura e conservazione del legno
- 3.06.02 — Produzione di compensati e simili, di tranciati e di pannel fibrolegnosi
- 3.06.03 — Fabbricazione di recipienti in legno
- 3.06.04 — Laboratori di falegnameria e di carpenteria in legno
- 3.06.05 — Fabbricazione di utensili, attrezzi ed altri oggetti in legno
- 3.06.06 — Preparazione del crine vegetale, della trebbia, del truciolo e trece di truciolo non per cappelli e simili. Lavorazione di canne palustri, vimini, giunchi, paglia e trece di paglia non per cappelli, sparto e saggina (*esclusa la fabbricazione dei cappelli di paglia*)
- 3.06.07 — Fabbricazione di scope e affini
- 3.06.08 — Lavorazione del sughero

SOTTOCLASSE 3.06. B — INDUSTRIE DEL MOBILIO E DELL'ARREDAMENTO IN LEGNO

- 3.06.09 — Fabbricazione di mobili e di arredamenti in legno
- 3.06.10 — Lucidatura, laccatura, doratura di mobili e di altri oggetti in legno

SOTTOCLASSE 3.06. C — INDUSTRIE DEI VEICOLI E CARPENTERIA NAVALE IN LEGNO

- 3.06.11 — Costruzione e riparazione di veicoli in legno
- 3.06.12 — Carpenteria navale in legno

CLASSE 3.07 - INDUSTRIE DELLA CARTA E DELLA CARTOTECNICA

- 3.07.01 — Fabbricazione di paste da carta, fabbricazione di carta e di cartone
- 3.07.02 — Trasformazione della carta e del cartone (*compresa la fabbricazione di carte da parati e di carte da gioco*) e produzioni cartotecniche

CLASSE 3.08 - INDUSTRIE POLIGRAFICHE, EDITORIALI E AFFINI

- 3.08.01 — Arti grafiche (*compresa la fotoincisione*)
- 3.08.02 — Legatorie e rilegatorie
- 3.08.03 — Editorie e agenzie di stampa
- 3.08.04 — Copisterie e laboratori di riproduzione disegni

CLASSE 3.09 - INDUSTRIE FOTO-FONO-CINEMATOGRAFICHE

- 3.09.01 — Studi fotografici e fotografie commerciali
- 3.09.02 — Produzione, sincronizzazione, doppiatura, sviluppo e stampa di pellicole cinematografiche
- 3.09.03 — Incisione, edizione e stampa di dischi fonografici

CLASSE 3.10 - INDUSTRIE METALLURGICHE

- 3.10.01 — Produzione e prime lavorazioni dei metalli ferrosi
- 3.10.02 — Seconde lavorazioni del ferro e dell'acciaio (*bulloneria grezza; derivati della lavorazione del filo; nastri laminati a freddo; trafilati a freddo; tubi avvicinati, aggraffati, saldati e simili*)
- 3.10.03 — Produzione e lavorazione dei metalli non ferrosi

CLASSE 3.11 - INDUSTRIE MECCANICHE

SOTTOCLASSE 3.11. A — FONDERIE DI 2^a FUSIONE

- 3.11.01 — Fonderie di ghisa di 2^a fusione
- 3.11.02 — Fonderie di metalli non ferrosi di 2^a fusione

SOTTOCLASSE 3.11. B — COSTRUZIONE DI MACCHINE MOTRICI, VARIATORI E RIDUTTORI DI VELOCITÀ E DI APPARECCHI PER IMPIANTI DI SOLLEVAMENTO E TRASPORTO (*escluse le macchine e gli apparecchi elettrici*)

- 3.11.03 — Costruzione di macchine motrici non elettriche, nonchè di parti ed accessori delle stesse
- 3.11.04 — Costruzione di trasmissioni e di organi relativi
- 3.11.05 — Costruzione di apparecchi per impianti di sollevamento e trasporto

SOTTOCLASSE 3.11. C — COSTRUZIONE DI MACCHINE UTENSILI E DI UTENSILERIA PER MACCHINE

- 3.11.06 — Costruzione di macchine utensili per la lavorazione dei metalli
- 3.11.07 — Costruzione di macchine utensili per la lavorazione del legno, di macchine per materie plastiche, per cuoio e gomma, di macchine per la produzione e lavorazione del vetro ed affini
- 3.11.08 — Fabbricazione di utensileria per macchine utensili per la lavorazione dei metalli

SOTTOCLASSE 3.11. D — COSTRUZIONE DI MACCHINE OPERATRICI, DI MACCHINE PER L'AGRICOLTURA, DI POMPE, COMPRESSORI, VALVOLAME E SIMILI

Categoria

- 3.11.09 — Costruzione di macchine per l'agricoltura
- 3.11.10 — Costruzione di macchine per l'estrazione e il trattamento dei minerali, compreso macchinario e attrezzatura per trivellazione del sottosuolo e per l'industria del petrolio e del metano; costruzione di macchine per laterizi e per la lavorazione del marmo e delle pietre
- 3.11.11 — Costruzione di macchine ed apparecchi per l'industria tessile e del vestiario
- 3.11.12 — Costruzione di macchine per la fabbricazione o lavorazione della carta e dei cartoni, per cartotecnica e legatoria e di macchine grafiche
- 3.11.13 — Costruzione di macchine per siderurgia e per fonderia
- 3.11.14 — Costruzione di macchine e apparecchi per le industrie chimiche e alimentari
- 3.11.15 — Costruzione di pompe, compressori, ventilatori industriali e fucine, rubinetteria, valvole e saracinesche, apparecchi ad aria compressa e affini; costruzione di macchine per la produzione del freddo e del ghiaccio

SOTTOCLASSE 3.11. E — COSTRUZIONE DI CARPENTERIA METALLICA, FORNI, CALDAIE E APPARECCHI TERMICI

- 3.11.16 — Costruzione di carpenteria metallica
- 3.11.17 — Costruzione di mobili e arredi metallici (*anche per uso sanitario*), cassaforti, armadi e serrature di sicurezza
- 3.11.18 — Costruzione di forni, caldaie e apparecchi termici per uso industriale
- 3.11.19 — Costruzione di apparecchi igienico-sanitari e termici per uso domestico (*compresi cucine, fornelli e stufe non elettriche*)

SOTTOCLASSE 3.11. F — COSTRUZIONE DI MACCHINE, APPARECCHI E STRUMENTI ELETTRICI, DI TELECOMUNICAZIONE E AFFINI

- 3.11.20 — Costruzione di macchine, apparecchi e strumenti elettrici
- 3.11.21 — Costruzione di apparecchi di telecomunicazione in genere e affini

SOTTOCLASSE 3.11. G — COSTRUZIONE DI MEZZI DI TRASPORTO E LAVORI AFFINI

- 3.11.22 — Costruzione o montatura di biciclette e fabbricazione di parti di bicicletta
- 3.11.23 — Costruzione o montatura di motoveicoli
- 3.11.24 — Costruzione di autoveicoli e autotelai
- 3.11.25 — Costruzione di carrozzerie e di rimorchi per auto e motoveicoli, per autoveicoli speciali per vetture filoviarie
- 3.11.26 — Fabbricazione di parti e accessori di auto e motoveicoli e di rimorchi
- 3.11.27 — Costruzione di materiale rotabile ferrotramviario e filoviario
- 3.11.28 — Costruzione e riparazione di aeromobili
- 3.11.29 — Cantieri navali per costruzioni metalliche
- 3.11.30 — Demolizione di navi

SOTTOCLASSE 3.11. H — MECCANICA DI PRECISIONE; FABBRICAZIONE DI MONETE, MEDAGLIE, OREFICERIA, ARGENTERIA E AFFINI

- 3.11.31 — Costruzione di macchine ed apparecchi per prove di materiali
- 3.11.32 — Costruzione o montatura di orologi e di movimenti di orologeria, compresa la costruzione di parti di orologi e di movimenti di orologeria
- 3.11.33 — Costruzione di apparecchi e strumenti ottici, topografici e geodetici; di strumenti per misure scientifiche in genere, per misure industriali varie, per laboratori di chimica e fisica; di misure lineari; di strumenti da disegno
- 3.11.34 — Costruzione di apparecchi e strumenti per misure di peso e capacità, di apparecchi automatici, dosatori, distributori e affini
- 3.11.35 — Costruzione di macchine per scrivere, per calcolare, registratori di cassa, duplicatori grafici ed altre macchine affini
- 3.11.36 — Costruzione di strumenti e apparecchi per chirurgia, per medicina e per odontotecnica
- 3.11.37 — Fabbricazione di monete, medaglie, oreficeria, argenteria e affini

SOTTOCLASSE 3.11. I — FABBRICAZIONE DI PRODOTTI MECCANICI NON ALTROVE CLASSIFICATI

- 3.11.38 — Fabbricazione di serramenta e di minuterie metalliche
- 3.11.39 — Fabbricazione di scatolame, fustame metallico e prodotti affini di lamiera sottile
- 3.11.40 — Fabbricazione di molle
- 3.11.41 — Produzione di bulloneria e viteria lavorata
- 3.11.42 — Fabbricazione di stoviglie, vasellame, posateria, attrezzi da cucina e di accessori casalinghi
- 3.11.43 — Fabbricazione di coltellerie, strumenti chirurgici, armi bianche e attrezzi per arti e mestieri
- 3.11.44 — Fabbricazione di armi da fuoco e di materiale bellico in genere

SOTTOCLASSE 3.11. L — OFFICINE PER LAVORAZIONI E RIPARAZIONI MECCANICHE VARIE

- 3.11.45 — Officine di fucinatura, stampatura e imbutitura, per conto terzi
- 3.11.46 — Officine per trattamenti superficiali ed elettrolitici dei metalli
- 3.11.47 — Lavori di picchettaggio e coloritura di navi
- 3.11.48 — Officine da ramaio, lattoniere, stagnino, fabbro ferraio, maniscalco e arrotino (*compresi gli ambulanti*)

Categoria

- 3.11.49 — Officine per riparazioni di autoveicoli
- 3.11.50 — Officine per riparazioni di motoveicoli e biciclette
- 3.11.51 — Officine per riparazioni meccaniche specializzate (*escluse quelle dei mezzi di trasporto*)
- 3.11.52 — Officine per lavorazioni e riparazioni meccaniche generiche per conto terzi
- 3.11.53 — Officine per riparazioni di macchinari e apparecchi elettrici e di telecomunicazioni
- 3.11.54 — Officine per riparazioni di apparecchi e materiali di riscaldamento, ventilazione, condizionamento d'aria, idrico-sanitari

CLASSE 3.12 - INDUSTRIE DELLA TRASFORMAZIONE DEI MINERALI
NON METALLIFERI (*esclusi i derivati del petrolio e del carbone*)

- 3.12.01 — Macinazione e lavaggio di minerali non metalliferi (*terre coloranti, caolino, roccia asfaltica, grafite, ecc.*)
- 3.12.02 — Lavorazione della pietra da costruzione e per uso industriale
- 3.12.03 — Lavorazione dei marmi e delle pietre affini, del travertino, del granito e dell'alabastro
- 3.12.04 — Fabbricazione di calce, cemento e gesso
- 3.12.05 — Fabbricazione di laterizi
- 3.12.06 — Industrie della ceramica, del grès e del materiale refrattario
- 3.12.07 — Lavorazione degli abrasivi naturali
- 3.12.08 — Fabbricazione di manufatti in cemento semplici o armati, di conglomerati cementizi misti con fibre o altre materie, di manufatti in gesso e stucco
- 3.12.09 — Fabbricazione e lavorazione del vetro (*escluse le lenti lavorate per occhiali e per strumenti ottici*)
- 3.12.10 — Lavorazione di pietre dure e preziose per gioielleria e per uso industriale
- 3.12.11 — Fabbricazione di prodotti ed oggetti da minerali non metalliferi non altrove classificati (*lavori in mosaico, ecc.*)

CLASSE 3.13 - INDUSTRIE CHIMICHE E AFFINI

SOTTOCLASSE 3.13. A — INDUSTRIE CHIMICHE

- 3.13.01 — Industrie chimico-estrattive e chimico-mineralurgiche
- 3.13.02 — Produzione di esplosivi
- 3.13.03 — Produzione di azotati, alcool metilico sintetico, acido solforico, concimi fosfatici, acido fosforico, anticrittogamici e antiparassitari per uso agricolo e di prodotti affini
- 3.13.04 — Produzione di soda, potassa, cloro e suoi principali derivati, acido cloridrico per reazione e per sintesi e suoi sali e derivati
- 3.13.05 — Industrie elettrochimiche (*compresa la produzione di abrasivi artificiali*)
- 3.13.06 — Produzione di acido acetico, suoi sali e derivati; di acetone; di alcool metilico (*escluso il sintetico*), butilico e derivati; di prodotti di esterificazione
- 3.13.07 — Produzione di alcool etilico di 1^a categoria
- 3.13.08 — Produzione di gas compressi
- 3.13.09 — Idrogenazione di oli e grassi, vegetali e animali, e lavorazione dei grassi
- 3.13.10 — Produzione di saponi, detersivi, glicerine, profumerie, essenze, aromi, candele e affini
- 3.13.11 — Produzione dei derivati agrumari
- 3.13.12 — Produzione di tartari, tartrati e derivati
- 3.13.13 — Produzioni farmaceutiche, chimico-farmaceutiche ed affini
- 3.13.14 — Produzione di estratti per concia e tinta e di concianti minerali
- 3.13.15 — Produzione di colori organici sintetici e relativi prodotti intermedi
- 3.13.16 — Produzione di vernici, pitture, smalti, inchiostri, destrine, colle, ceralacche ed affini
- 3.13.17 — Produzione di materie plastiche e resine sintetiche
- 3.13.18 — Produzione del trasparente di cellulosa
- 3.13.19 — Produzione di materiali sensibili per fotografia e cinematografia
- 3.13.20 — Produzioni chimiche varie non altrove classificate (*flammiiferi, colori inorganici, creme per calzature e per pavimenti, permanganato potassico, carboni attivi, prodotti per odontoiatria, colla di pesce, ecc.*)
- 3.13.21 — Laboratori di analisi chimiche e merceologiche

SOTTOCLASSE 3.13. B — INDUSTRIE DEI DERIVATI DEL PETROLIO E DEL CARBONE

- 3.13.22 — Produzione e lavorazione di oli minerali, miscele lubrificanti ed affini
- 3.13.23 — Raffinerie di petrolio
- 3.13.24 — Produzione di derivati della distillazione del carbone (*escluse le cokerie e le officine del gas*)
- 3.13.25 — Cokerie

SOTTOCLASSE 3.13. C — INDUSTRIE PER LA PRODUZIONE DELLA CELLULOSA PER USI TESSILI,
DELLE FIBRE TESSILI ARTIFICIALI E SINTETICHE

- 3.13.26 — Produzione di cellulosa per usi tessili
- 3.13.27 — Produzione di fibre tessili artificiali e sintetiche

CLASSE 3.14 - INDUSTRIE DELLA GOMMA ELASTICA

- 3.14.01 — Produzione di articoli di gomma elastica e di guttaperca e di gomma rigenerata
- 3.14.02 — Vulcanizzazione e riparazione di oggetti di gomma

CLASSE 3.15 - INDUSTRIE MANIFATTURIERE VARIE

- 3.15.01 — Produzione di cavi e conduttori elettrici isolati
- 3.15.02 — Fabbricazione di lampade elettriche, lampade e tubi luminescenti, valvole termoioniche e recipienti isolanti (*thermos*)

Categoria

- 3.15.03 — Fabbricazione di strumenti musicali
 3.15.04 — Fabbricazione di oggetti in materie plastiche
 3.15.05 — Altre industrie manifatturiere non altrove classificate (*oggetti in corno, avorio e tartaruga, spazzole, giocattoli di ogni genere, penne stilografiche, corde di budello per tennis e per strumenti musicali, cartucce, tubi isolanti, manichini, ecc.*)

Ramo 4 - Industrie delle costruzioni e dell'installazione di impianti

CLASSE 4.01 - INDUSTRIE DELLE COSTRUZIONI

- 4.01.01 — Costruzioni edili (*esclusa l'edilizia specializzata*)
 4.01.02 — Movimenti di terra e lavori stradali
 4.01.03 — Edilizia specializzata
 4.01.04 — Edilizia minore ed attività ausiliarie dell'edilizia

CLASSE 4.02 - INDUSTRIE DELL'INSTALLAZIONE DI IMPIANTI DA PARTE DI AZIENDE SPECIALIZZATE, NON COSTRUTTRICI

- 4.02.01 — Installazione di impianti di riscaldamento, di ventilazione, di condizionamento, idrico-sanitari, di distribuzione di gas ed acqua calda, pneumatici, pluviali e coperture
 4.02.02 — Installazione di impianti di produzione, trasformazione, trasporto ed utilizzazione di energia elettrica
 4.02.03 — Installazione di impianti telegrafici, telefonici e radiotelegrafici (*linee telegrafiche e telefoniche; impianti telefonici interni; stazioni telefoniche amplificatrici; impianti di apparati telegrafici*)
 4.02.04 — Manutenzione e conduzione di impianti

**Ramo 5 - Produzione e distribuzione di energia elettrica e di gas
Distribuzione di acqua**

CLASSE 5.01 - PRODUZIONE E DISTRIBUZIONE DI ENERGIA ELETTRICA E DI GAS

- 5.01.01 — Produzione, trasporto e distribuzione di energia elettrica
 5.01.02 — Produzione e distribuzione di gas illuminante
 5.01.03 — Trasporto e distribuzione di gas naturali a mezzo di gasdotti

CLASSE 5.02 - DISTRIBUZIONE DI ACQUA

- 5.02.01 — Distribuzione di acqua potabile e non potabile

Ramo 6 - Trasporti e comunicazioni

CLASSE 6.01 - TRASPORTI

SOTTOCLASSE 6.01. A — TRASPORTI TERRESTRI

- 6.01.01 — Ferrovie esercitate dallo Stato (*compreso l'esercizio dei vagoni letto e ristorante e delle navi traghetto*)
 6.01.02 — Ferrovie in concessione (*compreso l'esercizio di binari di raccordo per conto terzi*)
 6.01.03 — Tramvie, filovie, autolinee, funivie, ecc. extraurbane
 6.01.04 — Tramvie, filovie, autolinee, funivie, ecc. urbane (*compresi i servizi pubblici di ascensori e altri servizi collettivi urbani di trasporto esclusivo o prevalente di persone*)
 6.01.05 — Servizi di trasporto persone con vetture od autovetture da piazza e da rimessa
 6.01.06 — Servizi di trasporto merci su via ordinaria o per funivia

SOTTOCLASSE 6.01. B — TRASPORTI PER VIA D'ACQUA ED AEREA

- 6.01.07 — Trasporti marittimi
 6.01.08 — Trasporti lacuali, fluviali e lagunari
 6.01.09 — Trasporti aerei

SOTTOCLASSE 6.01. C — ATTIVITÀ AUSILIARIE DEI TRASPORTI

- 6.01.10 — Servizi ausiliari delle ferrovie (*pulizia carri ferroviari, deposito bagagli, noleggio cuscini, ecc.*)
 6.01.11 — Servizi ausiliari dei trasporti su via ordinaria (*autorimesse, posteggio veicoli, scuderie, gestione autostrade, ecc.*)
 6.01.12 — Servizi ausiliari dei trasporti per via d'acqua (*mediazione noleggi marittimi, ormeggio e disormeggio, servizi di palombaro e di salvataggio, bacini di carenaggio, ecc.*)
 6.01.13 — Servizi ausiliari dei trasporti per via aerea (*pulizia e manutenzione aeroporti, rifornimento carburante, ecc.*)
 6.01.14 — Imprese di carico, scarico e facchinaggio
 6.01.15 — Imprese di portabagagli
 6.01.16 — Imprese di spedizioni (*spedizionieri*)
 6.01.17 — Noleggio di mezzi di trasporto

CLASSE 6.02 - COMUNICAZIONI

- 6.02.01 — Servizi postali, telegrafici, telefonici, radiotelegrafici e televisivi, gestiti direttamente dallo Stato
 6.02.02 — Servizi telegrafici, telefonici, radiotelegrafici e televisivi, in concessione

Categoria

6.02.03 — Servizi postali, telegrafici, radiotelegrafici e telefonici, gestiti in appalto da aziende private

Ramo 7 - Commercio

CLASSE 7.01 - COMMERCIO ALL'INGROSSO

SOTTOCLASSE 7.01. A — COMMERCIO ALL'INGROSSO DI PRODOTTI AGRICOLI E ALIMENTARI

- 7.01.01 — Commercio all'ingrosso di cereali (*compreso il riso greggio*), legumi secchi, foraggi e semi oleosi
- 7.01.02 — Commercio all'ingrosso di sementi da orto e da prato e di piante officinali
- 7.01.03 — Commercio all'ingrosso di fiori, foglie ornamentali, piante ornamentali e da fiore, bulbi da fiore e semi da giardino
- 7.01.04 — Commercio all'ingrosso di frutta fresca e secca, agrumi, ortaggi, funghi ed altri prodotti affini
- 7.01.05 — Commercio all'ingrosso di animali vivi (*escluso il pollame e affini e i conigli*)
- 7.01.06 — Commercio all'ingrosso di seme bachi e di bozzoli
- 7.01.07 — Commercio all'ingrosso di uova, pollame vivo e affini, conigli vivi
- 7.01.08 — Commercio all'ingrosso di carni e sottoprodotti commestibili, freschi e congelati
- 7.01.09 — Commercio all'ingrosso di salumi, conserve alimentari ed affini (*escluse le conserve a base di pesce*)
- 7.01.10 — Commercio all'ingrosso di prodotti della pesca, freschi e congelati
- 7.01.11 — Commercio all'ingrosso di prodotti della pesca, secchi e conservati
- 7.01.12 — Commercio all'ingrosso di latte, latticini e formaggi
- 7.01.13 — Commercio all'ingrosso di farine, pane, paste alimentari, riso brillato, biscotti, gallette ed altri prodotti di cereali non specificati
- 7.01.14 — Commercio all'ingrosso di vini ed altre bevande, di alcool per liquori, di aceto
- 7.01.15 — Commercio all'ingrosso di oli alimentari
- 7.01.16 — Commercio all'ingrosso di caffè, coloniali, spezie, droghe e zucchero
- 7.01.17 — Commercio all'ingrosso di dolciumi di ogni genere
- 7.01.18 — Commercio all'ingrosso di prodotti alimentari vari non compresi nelle precedenti categorie (*ghiaccio, miele, lieviti, ecc.*)

SOTTOCLASSE 7.01. B — COMMERCIO ALL'INGROSSO DI MATERIE PRIME E AUSILIARIE NON ALIMENTARI

- 7.01.19 — Commercio all'ingrosso di fibre tessili e di filati per uso industriale
- 7.01.20 — Commercio all'ingrosso di legname e affini, sughero
- 7.01.21 — Commercio all'ingrosso di pelli greggie
- 7.01.22 — Commercio all'ingrosso di solfo, pietre per uso industriale, terre e di altri minerali non metalliferi (*esclusi i materiali da costruzione*)
- 7.01.23 — Commercio all'ingrosso di materiali da costruzione
- 7.01.24 — Commercio all'ingrosso di minerali metalliferi e di metalli
- 7.01.25 — Commercio all'ingrosso di combustibili solidi
- 7.01.26 — Commercio all'ingrosso di oli minerali, carburanti e lubrificanti
- 7.01.27 — Commercio all'ingrosso di setole, crine, ossa ed altre spoglie animali
- 7.01.28 — Commercio all'ingrosso di cenci, cascami e residui di lavorazioni, carta da macero e materiali vari da recupero (*compresi i rottami metallici*)

SOTTOCLASSE 7.01. C — COMMERCIO ALL'INGROSSO DI PRODOTTI INDUSTRIALI NON ALIMENTARI

- 7.01.29 — Commercio all'ingrosso di prodotti finiti in ferro o altro metallo (*escluse le macchine ed i veicoli*) e relative parti staccate
- 7.01.30 — Commercio all'ingrosso di macchine utensili, operatrici e di attrezzi e materiali vari (*escluse le macchine e gli attrezzi agricoli, nonché gli apparecchi per uso domestico*)
- 7.01.31 — Commercio all'ingrosso di macchine e strumenti di precisione, orologerie, apparecchi e materiali radioelettrici
- 7.01.32 — Commercio all'ingrosso di veicoli, accessori e parti di ricambio
- 7.01.33 — Commercio all'ingrosso di gioie, di pietre preziose fini e sintetiche e di metalli preziosi
- 7.01.34 — Commercio all'ingrosso di oggetti lavorati in marmo, alabastro e simili
- 7.01.35 — Commercio all'ingrosso di prodotti chimici per l'agricoltura e di macchine e attrezzi agricoli
- 7.01.36 — Commercio all'ingrosso di cuoi e pelli conciate (*escluse le pelli da pellicceria*)
- 7.01.37 — Commercio all'ingrosso di calzature e di accessori per calzature
- 7.01.38 — Commercio all'ingrosso di tessuti, anche per arredamento
- 7.01.39 — Commercio all'ingrosso di filati cucirini e per aguglieria, di mercerie e di passamanerie
- 7.01.40 — Commercio all'ingrosso di articoli di abbigliamento e di vestiario e relativi accessori
- 7.01.41 — Commercio all'ingrosso di pellicce e pelli da pellicceria
- 7.01.42 — Commercio all'ingrosso di articoli da viaggio, pelletterie e marocchinerie e relativi accessori
- 7.01.43 — Commercio all'ingrosso di mobili e di articoli di arredamento (*compresa la carta da parati*)
- 7.01.44 — Commercio all'ingrosso di macchine ed apparecchi per uso domestico
- 7.01.45 — Commercio all'ingrosso di vetrerie, cristallerie, ceramiche e affini
- 7.01.46 — Commercio all'ingrosso di spaghi e cordami, sacchi, tele di iuta e simili
- 7.01.47 — Commercio all'ingrosso di recipienti in legno e di prodotti in canne palustri, vimini, giunchi, paglia e trece di paglia, liste di legno e affini
- 7.01.48 — Commercio all'ingrosso di carta e cartone in genere (*esclusa la carta da parati*)
- 7.01.49 — Commercio all'ingrosso di libri, di articoli di cartoleria e di cancelleria
- 7.01.50 — Commercio all'ingrosso di prodotti chimici per l'industria, di vernici, candele, creme per lucidare e di oli e grassi industriali
- 7.01.51 — Commercio all'ingrosso di specialità medicinali e di prodotti chimico-farmaceutici, di profumeria e cosmetici
- 7.01.52 — Commercio all'ingrosso di articoli sanitari, presidi, ferri chirurgici e materiale da medicazione
- 7.01.53 — Commercio all'ingrosso di prodotti industriali non alimentari non compresi nelle precedenti categorie (*manufatti di gomma e di plastica, pellicole fotografiche, giocattoli, articoli per fumatori, articoli di sughero, fiammiferi, ecc.*)

CLASSE 7.02 - COMMERCIO AL MINUTO

SOTTOCLASSE 7.02. A — COMMERCIO AL MINUTO DI GENERI ALIMENTARI

Categoria

- 7.02.01 — Macellerie di carne bovina
- 7.02.02 — Macellerie di carne equina
- 7.02.03 — Rivendite di carne ovina, caprina, di pollame, selvaggina e uova
- 7.02.04 — Macellerie miste di carne bovina, suina, ovina, caprina, ecc.
- 7.02.05 — Pizzicherie, salumerie, salsamenterie ed affini; gastronomie, rosticcerie e friggitorie (senza licenza di P.S.)
- 7.02.06 — Rivendite di pesce
- 7.02.07 — Latterie (*compresa l'eventuale vendita di latticini, formaggi, uova, gelati e pasticcerie*) (senza licenza di P.S.)
- 7.02.08 — Negozi di cereali, farine, pane, paste alimentari, biscotti e gallette, di altri prodotti da cereali e di legumi secchi
- 7.02.09 — Negozi di pane e di altri generi alimentari, con annesso forno
- 7.02.10 — Negozi di generi alimentari, con annessa osteria senza cucina
- 7.02.11 — Negozi di dolciumi (*compresa l'eventuale annessa produzione*)
- 7.02.12 — Negozi di frutta, ortaggi, legumi freschi, funghi e generi affini
- 7.02.13 — Drogherie (*compresa l'eventuale annessa torrefazione del caffè*)
- 7.02.14 — Negozi di vini, liquori, oli, acque minerali e simili (*escluse le mescite*)
- 7.02.15 — Rivendite di sale, tabacchi ed altri generi di monopolio
- 7.02.16 — Negozi di generi alimentari vari non classificabili col criterio della prevalenza nelle categorie precedenti

SOTTOCLASSE 7.02. B — COMMERCIO AL MINUTO DI PRODOTTI TESSILI E DI ARTICOLI DI VESTIARIO, ABBIGLIAMENTO E ARREDAMENTO

- 7.02.17 — Negozi di tessuti, anche per arredamento
- 7.02.18 — Negozi di confezioni per uomo, signora e bambino (*escluse le pellicce*)
- 7.02.19 — Negozi di biancheria, maglieria, articoli di abbigliamento, cravatte e affini (*compresi i guanti*)
- 7.02.20 — Negozi di filati, mercerie, passamanerie e ricami
- 7.02.21 — Negozi di cappelli per uomo e signora
- 7.02.22 — Negozi di cuoi, pellami, accessori per calzature e affini
- 7.02.23 — Negozi di calzature
- 7.02.24 — Negozi di ombrelli, bastoni, articoli da viaggio e oggetti in cuoio
- 7.02.25 — Negozi di pellicerie
- 7.02.26 — Negozi di articoli sportivi
- 7.02.27 — Negozi di articoli di gomma e derivati e di effetti di vestiario gommati
- 7.02.28 — Negozi di spaghi, cordami, sacchi, tele di juta e simili
- 7.02.29 — Negozi di articoli in canne palustri, vimini, giunchi, paglia e trecce di paglia, liste di legno e affini
- 7.02.30 — Negozi di mobili (*esclusi quelli in metallo*)
- 7.02.31 — Negozi di stucchi, carte da parati ed affini
- 7.02.32 — Negozi di utensili e articoli casalinghi, di vetrerie, cristallerie e ceramiche
- 7.02.33 — Negozi di chincaglierie, bigiotterie, articoli per fumatori e affini
- 7.02.34 — Botteghe antiquarie (*oggetti con almeno 100 anni*)
- 7.02.35 — Negozi di oggetti d'arte moderna e contemporanea (*comprese le gallerie di esposizione e di vendita*)
- 7.02.36 — Negozi di quadri, bronzi, sculture, stampe, mosaici, ed altri oggetti dell'artigianato artistico
- 7.02.37 — Negozi di arredi sacri e di articoli religiosi
- 7.02.38 — Gioiellerie, oreficerie, argenterie e orologerie
- 7.02.39 — Negozi di fiori, foglie ornamentali, piante ornamentali e da fiore, bulbi da fiore e semi da giardino
- 7.02.40 — Grandi magazzini (1)
- 7.02.41 — Negozi di indumenti e oggetti usati
- 7.02.42 — Negozi di prodotti tessili e di articoli di vestiario, abbigliamento e arredamento vari, non classificabili col criterio della prevalenza nelle categorie precedenti

SOTTOCLASSE 7.02. C — COMMERCIO AL MINUTO DI PRODOTTI MECCANICI E AFFINI

- 7.02.43 — Negozi di ferramenta, utensili e attrezzi da lavoro, casseforti e metalli non ferrosi
- 7.02.44 — Negozi di apparecchi e materiali per impianti idraulici, igienico-sanitari, di riscaldamento e affini
- 7.02.45 — Commercio al minuto di macchine, apparecchi e attrezzi per l'agricoltura e per l'industria
- 7.02.46 — Commercio al minuto di macchine, mobili e attrezzature varie in metallo, per ufficio
- 7.02.47 — Negozi di materiale elettrico, apparecchi elettrodomestici e oggetti per illuminazione
- 7.02.48 — Commercio al minuto di macchine e mobili in metallo per uso domestico
- 7.02.49 — Commercio al minuto di apparecchi ottici, fotografici e affini, macchine e strumenti di precisione (*escluse le orologerie*)
- 7.02.50 — Commercio al minuto di armi, munizioni, esplosivi e attrezzi per la caccia e per la pesca
- 7.02.51 — Commercio al minuto di veicoli, accessori e parti di ricambio

SOTTOCLASSE 7.02 D — COMMERCIO AL MINUTO DI PRODOTTI E ARTICOLI VARI

- 7.02.52 — Cartolerie
- 7.02.53 — Librerie
- 7.02.54 — Rivendite di giornali e di riviste
- 7.02.55 — Negozi di apparecchi radio e accessori, di strumenti ed edizioni musicali
- 7.02.56 — Negozi di giocattoli e affini
- 7.02.57 — Negozi di vernici, smalti, colori, terre coloranti, pennelli e affini
- 7.02.58 — Negozi di laterizi, cemento, calce ed altri materiali da costruzione
- 7.02.59 — Negozi di articoli sanitari e di prodotti chimici e chimico-farmaceutici (*escluse le farmacie ed esclusi i prodotti per l'agricoltura*)
- 7.02.60 — Negozi di profumerie, di oggetti per toletta e per l'igiene della persona
- 7.02.61 — Rivendite di benzina, gasolio, supercarburanti e lubrificanti

(1) Devono intendersi gli esercizi commerciali che in una stessa unità locale e sotto la stessa direzione, di norma in appositi reparti, vendono articoli di generi assai vari che normalmente formano oggetto di commercio da parte di altrettanti corrispondenti negozi.

Categoria

- 7.02.62 — Distributori di gas in bombole
- 7.02.63 — Negozi di legna da ardere e di carbone
- 7.02.64 — Negozi di concimi, antiparassitari e altri prodotti utili all'agricoltura
- 7.02.65 — Negozi di articoli e prodotti vari non compresi nelle categorie precedenti (*francobolli per collezione, articoli in plastica, pesci colorati e uccelli, articoli mortuari, ecc.*)

SOTTOCLASSE 7.02. E — COMMERCIO AMBULANTE

- 7.02.66 — Vendita ambulante di generi alimentari
- 7.02.67 — Vendita ambulante di articoli di abbigliamento, arredamento e simili
- 7.02.68 — Vendita ambulante di articoli vari non compresi nelle categorie precedenti (*stracci e rifiuti*)

CLASSE 7.03 - ATTIVITÀ TURISTICHE E ALBERGHIERE, PUBBLICI ESERCIZI

- 7.03.01 — Agenzie di viaggi e turismo
- 7.03.02 — Alberghi, pensioni, locande e rifugi alpini
- 7.03.03 — Stabilimenti balneari marittimi, lacuali e fluviali
- 7.03.04 — Ristoranti, trattorie, osterie con cucina e simili; rosticcerie e friggitorie (con licenza di P.S.)
- 7.03.05 — Caffè, bar, gelaterie, birrerie, liquorerie, bottiglierie, osterie senza cucina, pasticcerie e simili
- 7.03.06 — Latterie (con licenza di P.S.)
- 7.03.07 — Sale da biliardo, sale da ballo e simili

CLASSE 7.04 - ATTIVITÀ AUSILIARIE DEL COMMERCIO

- 7.04.01 — Magazzini generali, magazzini di custodia e deposito per conto terzi
- 7.04.02 — Magazzini-deposito di ditte industriali e commerciali
- 7.04.03 — Rappresentanze di commercio
- 7.04.04 — Mediazione di immobili e terreni
- 7.04.05 — Imprese immobiliari (*compravendita e gestione immobili*)
- 7.04.06 — Mediazione di bestiame
- 7.04.07 — Mediazione di merci varie
- 7.04.08 — Agenzie di distribuzione di prodotti vari
- 7.04.09 — Agenzie d'informazioni commerciali e prestazione di servizi vari
- 7.04.10 — Vendita all'asta di mobili e oggetti
- 7.04.11 — Agenzie di pubblicità
- 7.04.12 — Gestione di pubblici mercati
- 7.04.13 — Imprese di forniture di bordo, di casermaggio, di case di prevenzione e di pena
- 7.04.14 — Noleggio di attrezzature, macchine e macchinari, senza personale (*escluse le macchine agricole*)
- 7.04.15 — Noleggio di oggetti vari ad uso personale

Ramo 8 - Credito, assicurazione e gestioni finanziarie

CLASSE 8.01 - CREDITO

- 8.01.01 — Banca d'Italia e altre aziende di credito
- 8.01.02 — Istituti di credito agrario, fondiario ed edilizio
- 8.01.03 — Monti di credito su pegno di 2^a categoria e agenzie private di pegno
- 8.01.04 — Agenzie di credito in appalto e corrispondenti bancari
- 8.01.05 — Operazioni in titoli

CLASSE 8.02 - ASSICURAZIONE

- 8.02.01 — Imprese di assicurazione private
- 8.02.02 — Agenzie e subagenzie di assicurazione in appalto

CLASSE 8.03 - GESTIONI FINANZIARIE

- 8.03.01 — Istituti fiduciari e finanziari
- 8.03.02 — Gestioni esattoriali di imposte dirette, tasse e diritti vari
- 8.03.03 — Gestioni esattoriali di imposte di consumo
- 8.03.04 — Banchi lotto, lotterie e concorsi pronostici

Ramo 9 - Attività e servizi vari

CLASSE 9.01 - ATTIVITÀ LEGALI, COMMERCIALI, TECNICHE E AFFINI

- 9.01.01 — Studi legali, commerciali e affini
- 9.01.02 — Studi tecnici e artistici
- 9.01.03 — Scuole di guida, di pilotaggio, di dattilografia, di stenografia, per l'uso di macchine contabili e simili

CLASSE 9.02 - SERVIZI RICREATIVI E AFFINI

- 9.02.01 — Imprese dello spettacolo
- 9.02.02 — Enti e associazioni sportive, ricreative e affini

CLASSE 9.03 - SERVIZI PER L'IGIENE E LA PULIZIA

Categorla

- 9.03.01 — Servizi di igiene e di estetica della persona
- 9.03.02 — Lavanderie, stirerie, smacchiatricie, servizi affini e ausiliari
- 9.03.03 — Servizi di pulizia e disinfestazione locali, camini, vetrine e servizi similari
- 9.03.04 — Servizi di nettezza urbana
- 9.03.05 — Servizi funerari

CLASSE 9.04 - SERVIZI VARI

- 9.04.01 — Servizi di vigilanza
- 9.04.02 — Servizi di investigazione e sorveglianza
- 9.04.03 — Servizi presso famiglie e convivenze
- 9.04.04 — Servizi vari non altrove classificati (*chiromanzia, grafologia, radiestesia, case di tolleranza, ecc.*)

Ramo 10 - Pubblica Amministrazione e istituzioni sociali varie*(escluse le attività operative, comprese nei rami precedenti)*CLASSE 10.01 - AMMINISTRAZIONE GENERALE DELLO STATO *(esclusi i servizi per l'istruzione, per la previdenza, per l'assistenza e la sanità pubblica)*

SOTTOCLASSE 10.01. A — AMMINISTRAZIONE DIRETTA DELLO STATO

- 10.01.01 — Presidenza della Repubblica, Camera e Senato
- 10.01.02 — Presidenza del Consiglio dei Ministri e organi dipendenti; organi ausiliari dello Stato
- 10.01.03 — Amministrazioni per i servizi di tutela dello Stato e dell'ordinamento giuridico
- 10.01.04 — Amministrazioni per i servizi finanziari
- 10.01.05 — Amministrazioni per i servizi economici
- 10.01.06 — Amministrazioni per i servizi sociali

SOTTOCLASSE 10.01. B — SERVIZI PER LA GIUSTIZIA, PER LA DIFESA E DI POLIZIA

- 10.01.07 — Servizi per la giustizia
- 10.01.08 — Servizi per la difesa *(esclusi i relativi servizi per la giustizia e sanitari)*
- 10.01.09 — Servizi di polizia e di protezione

SOTTOCLASSE 10.01. C — AMMINISTRAZIONE INDIRETTA *(esclusi gli enti di previdenza e assistenza, di carattere politico e sindacale e gli enti pubblici con finalità letterarie, storiche, scientifiche e tecniche)*

- 10.01.10 — Amministrazioni regionali
- 10.01.11 — Amministrazioni provinciali
- 10.01.12 — Amministrazioni comunali
- 10.01.13 — Consorzi e servizi consorziali tra amministrazioni territoriali
- 10.01.14 — Enti pubblici con finalità economiche
- 10.01.15 — Enti e istituzioni speciali non contemplati nella precedente categoria

CLASSE 10.02 - SERVIZI PER L'ISTRUZIONE, LA PREVIDENZA E L'ASSISTENZA E LA SANITÀ PUBBLICA

SOTTOCLASSE 10.02. A — SERVIZI PER L'ISTRUZIONE

- 10.02.01 — Servizi statali per l'istruzione
- 10.02.02 — Servizi non statali per l'istruzione
- 10.02.03 — Enti, istituzioni e associazioni culturali, artistiche, storiche, letterarie, scientifiche, tecniche, ecc.

SOTTOCLASSE 10.02. B — SERVIZI PER LA PREVIDENZA E L'ASSISTENZA SOCIALE

- 10.02.04 — Enti di previdenza e assistenza sociale
- 10.02.05 — Enti di assistenza

SOTTOCLASSE 10.02. C — SERVIZI SANITARI

- 10.02.06 — Istituti ospedalieri e servizi sanitari pubblici *(compresi quelli degli enti territoriali e degli enti previdenziali e quelli militari)*
- 10.02.07 — Stabilimenti idroterapici e idrotermali
- 10.02.08 — Case di cura private
- 10.02.09 — Gabinetti di cura privati
- 10.02.10 — Servizi sanitari ausiliari
- 10.02.11 — Farmacie

CLASSE 10.03 - ISTITUZIONI ECCLESIASTICHE E RELIGIOSE

SOTTOCLASSE 10.03. A — ISTITUZIONI CATTOLICHE

Categoria

- 10.03.01 — Organizzazione ecclesiastica secolare
- 10.03.02 — Organizzazione ecclesiastica regolare
- 10.03.03 — Associazioni cattoliche a carattere laico (*escluse quelle con fini prevalentemente assistenziali*)

SOTTOCLASSE 10.03. B — ISTITUZIONI NON CATTOLICHE

- 10.03.04 — Organizzazioni per l'esercizio del culto
- 10.03.05 — Associazioni di culto non cattolico (*escluse quelle con fini prevalentemente assistenziali*)

CLASSE 10.04 - ENTI E ASSOCIAZIONI DI CARATTERE POLITICO, SINDACALE,
PROFESSIONALE E SIMILI

- 10.04.01 — Enti e associazioni di carattere politico
- 10.04.02 — Enti e associazioni di carattere sindacale
- 10.04.03 — Enti e associazioni per la tutela professionale
- 10.04.04 — Enti e associazioni varie

CLASSE 10.05 - ENTI, ISTITUZIONI E AMMINISTRAZIONI STATALI STRANIERE E
ORGANIZZAZIONI INTERNAZIONALI

- 10.05.01 — Rappresentanze diplomatiche e consolari estere
- 10.05.02 — Istituzioni e organizzazioni estere
- 10.05.03 — Organizzazioni internazionali

