

GAZZETTA



UFFICIALE

DEL REGNO

D'ITALIA

DIREZIONE E REDAZIONE PRESSO IL MINISTERO DI GRAZIA E GIUSTIZIA - UFFICIO PUBBLICAZIONE DELLE LEGGI - TELEFONI: 50-107 - 50-033 - 53-914

ISTITUTO CENTRALE DI STATISTICA DEL REGNO D'ITALIA

PREZZI IN ITALIA NELL'ANNO 1939

E CONFRONTI CON GLI ANNI PRECEDENTI

AVVERTENZE Pag. 3

I. — PREZZI ALL'INGROSSO

TAVOLA	I — Prezzi massimi all'ingrosso stabiliti per alcune merci dai competenti Organi, per l'anno 1939.....	Pag.	5
TAVOLA	II — Prezzi del grano tenero nazionale e prezzi massimi della farina di frumento tipo unico, stabiliti dai competenti Organi per l'anno commerciale 1939-40 nei diversi gruppi provinciali	»	15
TAVOLA	III — Prezzi all'ingrosso delle merci nelle principali piazze nazionali.....	»	16
	I — Materie grezze	»	16
	II — Materie semilavorate.....	»	29
	III — Prodotti finiti	»	36

II. — PREZZI AL MINUTO

TAVOLA	IV — Prezzi al minuto dei principali generi di consumo nei Comuni capiluoghi di provincia (<i>pane, pasta alimentare, farina di frumento, riso, farina di granoturco, fagioli secchi, patate, olio di oliva, olio di semi commestibile, burro, lardo, strutto, conserva di pomodoro doppio concentrato, latte, formaggio, uova, zucchero raffinato, caffè tostato, baccalà, stoccafisso, tonno all'olio, mortadella, salame, prosciutto, carne di vitello, carne di vitellone e manzo, carne di bue, vacca e toro, carne suina, carne ovina e caprina, carne equina, frattaglie di bovini, pollame e selvaggina, carne congelata, vino da pasto, birra, carbone vegetale, legna da ardere e sapone</i>)	Pag.	43
TAVOLA	V — Prezzi medi al minuto nel Regno di 20 principali generi di consumo.....	»	103
TAVOLA	VI — Prezzi del gas in alcune città.....	»	104
TAVOLA	VII — Prezzi dell'energia elettrica per illuminazione nelle abitazioni private in alcune città.....	»	105
APPENDICE	I — Riassunto delle variazioni dei prezzi di taluni prodotti, autorizzate dal Ministero delle Corporazioni durante l'anno 1939 per le merci non considerate nella Tav. I	»	106
	Date di decorrenza dei prezzi massimi all'ingrosso riportati nella Tav. I, e delle variazioni di prezzi autorizzate negli ultimi cinque mesi dell'anno 1939	»	107
	Errata-Corrige	»	107
APPENDICE	II — Disposizioni concernenti la disciplina dei prezzi, emanate dal Ministero delle Corporazioni, nel periodo decorrente dal 13 agosto al 31 dicembre 1939.....	»	108
	Elenco alfabetico delle merci nominate nel presente fascicolo	»	117

IS ≡	ISTITUTO CENTRALE DI STATISTICA	
	N.º D.	11
	PIAN.	11 E
	SCF.	10
	PAL.	
N.º D.	BIBLIOTECA	
BIBLIOTECA		

ISTAT - Biblioteca
 Inventario S.B.N. 4146-47-48-49
 Data ... 20.00 ...

PREZZI IN ITALIA NELL'ANNO 1939

E CONFRONTI CON GLI ANNI PRECEDENTI

AVVERTENZE

1. Nella Tav. I sono riportati i *prezzi massimi all'ingrosso fissati per alcune merci nei diversi mesi del 1939, secondo le disposizioni degli Organi competenti in materia*: Ministero delle Corporazioni, Ministero dell'Agricoltura e Foreste, ecc. — Le date di decorrenza dei prezzi massimi per la prima volta fissati nel corso dell'anno e quelle relative alle variazioni dei prezzi precedentemente fissati sono state riportate fino al 12 agosto 1939 nella corrispondente tavola del Bollettino dei prezzi e, per il periodo successivo, sino a tutto il 31 dicembre 1939, sono indicate a pag. 107 del presente fascicolo.

Più analitiche indicazioni circa tali prezzi, relative particolarmente alle condizioni di consegna e di pagamento, alla fase dello scambio cui i prezzi si riferiscono, all'entità delle partite, ecc., sono contenute negli appositi riassunti riportati in *appendice ai diversi fascicoli del Bollettino dei prezzi*, l'ultimo dei quali è stato pubblicato nel mese di agosto 1939, e per le variazioni intervenute nel periodo posteriore, sino al 31 dicembre 1939, nell'analogo riassunto riportato nell'« Appendice II » al presente fascicolo.

E' da tenere presente, che, oltre alle merci considerate nella tavola suddetta e per le quali gli Organi competenti stabiliscono direttamente la misura dei prezzi massimi autorizzati, vi sono altre merci per le quali, in luogo di tali prezzi, vengono fissate le variazioni massime assolute o percentuali autorizzate sui prezzi vigenti ad epoche determinate. Le variazioni dei prezzi di queste ultime merci autorizzate dal Ministero delle Corporazioni nel corso del 1939 sono riportate, con le rispettive date di decorrenza, nell'« Appendice I » alla presente pubblicazione.

2. Nella Tav. II sono riportati i prezzi, franco molino, del grano tenero del raccolto del 1939, riferiti al peso di 75 kg. per ettolitro, 1% di impurità, stabiliti dal Ministero della Agricoltura per l'anno commerciale 1939-40 per i diversi gruppi provinciali, ed i correlativi prezzi massimi all'ingrosso della farina di frumento, tipo unico, fissati dal Ministero delle Corporazioni per il detto anno commerciale.

3. Nella Tav. III sono riportate le *medie mensili e annuali dei prezzi all'ingrosso praticati nelle principali piazze durante l'anno 1939* (e le corrispondenti medie annuali relative

al 1938 ed al 1937), per le merci considerate nel calcolo dell'indice nazionale dei prezzi all'ingrosso elaborato dall'Istituto Centrale di statistica e, in parte, anche nel calcolo degli indici dei prezzi dei prodotti venduti e acquistati dagli agricoltori, pur essi elaborati dall'Istituto. I prezzi medi mensili suddetti sono rilevati dall'Istituto, sia attraverso i Consigli provinciali delle corporazioni, che attraverso Organizzazioni economiche e sindacali, nonchè altri Enti che sono stati dal medesimo interessati alla rilevazione per determinati prodotti industriali. *Tali prezzi non vennero pubblicati nei Bollettini mensili dei prezzi.*

Per quanto concerne i prezzi medi mensili comunicati all'Istituto dai Consigli provinciali delle corporazioni, è da tener presente che essi *normalmente* rappresentano la *media dei prezzi* effettivamente praticati sui mercati (e precisamente nei giorni di mercato se si hanno a tal uopo giorni fissi, negli ultimi tre giorni della settimana per le merci che hanno mercato continuativo e nel corso di ciascuna settimana o quindicina, secondo l'importanza, per le merci non aventi vero e proprio mercato continuativo o settimanale), quali risultano in base agli accertamenti delle apposite « Commissioni tecniche », costituite presso i Consigli stessi in applicazione delle « Norme per lo accertamento e la determinazione dei prezzi all'ingrosso » stabilite dall'Istituto ed emanate, d'intesa con l'Istituto stesso, dal Ministero delle Corporazioni con circolare n. 204 del 4 dicembre 1937-XVI, diretta a tutti i Consigli provinciali. E tuttavia da avvertire, che, per alcune merci ed in alcuni periodi, i prezzi effettivamente praticati in qualche piazza nel corso del 1939 sono risultati superiori ai prezzi massimi stabiliti dal Ministero delle Corporazioni e localmente, dai Comitati di presidenza dei Consigli. In tali casi, *le medie mensili sono calcolate sulla base dei prezzi massimi autorizzati* e pertanto risultano inferiori a quelle che si sarebbero ottenute, considerando i prezzi effettivamente praticati nei corrispondenti mesi.

Oltre alla rilevazione dei prezzi medi all'ingrosso ai fini del calcolo degli indici nazionali sopra ricordati, l'Istituto procede anche alla rilevazione dei prezzi all'ingrosso praticati per taluni importanti prodotti nelle principali piazze del Regno al 1° e 3° sabato di ogni mese. Di questi prezzi, che venivano pubblicati mensilmente nei diversi fascicoli del Bol-

lettino dei prezzi, unicamente per render note le quotazioni periodiche dei prodotti stessi, non si pubblica il riassunto annuale, sia perchè le merci e le piazze cui si riferiscono sono comprese fra quelle riportate nella tavola suddetta, sia perchè le medie calcolate sui prezzi relativi ai due giorni suddetti non rispecchiano il livello *medio* delle quotazioni mensili, quale risulta tenendo anche conto dei prezzi praticati negli altri eventuali giorni di mercato di ciascun mese.

Le merci considerate nella Tavola III sono classificate secondo il grado di lavorazione e cioè, in materie greggie, merci semilavorate e prodotti finiti e suddivise in ciascuna categoria secondo l'origine naturale — minerale, vegetale, animale — e l'uso alimentare o industriale. Salvo diversa indicazione riportata nelle note, i prezzi si riferiscono a condizioni di consegna e di pagamento, nonchè a fasi commerciali che non sono perfettamente uniformi nelle diverse piazze; ma per ogni merce, le condizioni relative ad una determinata piazza risultano invariabili attraverso il tempo. Da ciò segue che, mentre tutti i prezzi sono comparabili nel tempo, essi non sempre risultano tali dal punto di vista del livello comparativo nei diversi mercati considerati.

4. Nella Tav. IV sono riportati i prezzi al minuto di 38 principali generi di consumo, praticati nei capiluoghi di provincia l'ultimo sabato di ogni mese del 1939, nonchè le medie annuali di tali prezzi e quelle corrispondenti per gli anni 1937 e 1938.

La rilevazione viene effettuata dall'Istituto Centrale di statistica attraverso gli uffici comunali, i quali, per ogni genere, provvedono all'accertamento dei prezzi praticati in un determinato numero di negozi e mercati cittadini, opportunamente scelti con uniformità di criteri, secondo le apposite « Norme generali di rilevazione » emanate dall'Istituto.

Fra i 38 generi sopraindicati sono compresi i 20 generi alimentari, i cui prezzi medi per il Regno, pubblicati mensilmente nel Bollettino mensile dei prezzi e nella Tav. V del presente fascicolo, vengono utilizzati nella elaborazione dell'indice mensile dei prezzi al minuto, con base 1928=100.

I prezzi al minuto mensili dei 38 generi vengono pubblicati per singole città soltanto nel presente riassunto.

Per alcuni di questi generi le medie dei prezzi relative al 1937 ed al 1938 non coincidono con quelle pubblicate nel precedente riassunto, avendo esse subito variazioni, sia per esigenza di comparabilità coi prezzi rilevati in base alle accennate nuove norme, sia a seguito di più precisi accertamenti.

5. Oltre alla suddetta rilevazione dei prezzi al minuto effettivamente praticati nei capiluoghi di provincia, l'Istituto provvede, come è noto, anche alla raccolta dei prezzi massimi al minuto mensilmente fissati nei capiluoghi stessi dai Comitati di presidenza dei Consigli provinciali delle corporazioni con gli appositi listini. Di tali prezzi, pubblicati mensilmente nel Bollettino mensile dei Prezzi, non si pubblica il riassunto, perchè, in ragione del loro particolare carattere, non è sembrato opportuno il calcolo della loro media annua.

TAV. I. — PREZZI MASSIMI ALL'INGROSSO STABILITI PER ALCUNE MERCI DAI COMPETENTI ORGANI, PER L'ANNO 1939.

MERCÌ	Unità di misura	PREZZI IN VIGORE NEI MESI SOTTOINDICATI DEL 1939											
		Gennaio	Febbraio	Marzo	Aprile	Maggio	Giugno	Luglio	Agosto	Settembre	Ottobre	Novembre	Dicembre
Grano													
<i>Franco magazzino ammasso; prezzo al produttore:</i>													
Tenero, peso specifico kg. 75 per hl, impurità fino a 1 %	q.	135	135	135	135	135	135	135	135	135	135	135	135
Duro, peso specifico kg. 78 per hl, impurità fino a 1 %, intenerimento fino al 10 %	"	150	150	150	150	150	150	150	150	150	150	150	150
<i>Franco molino (*)</i>													
Tenero, peso specifico kg. 75 per hl, impurità fino a 1 %:													
1° Gruppo provinciale	q.	146	146	146	146	146	146	146	146	146	146	146	146
2° Gruppo provinciale	"	147	147	147	147	147	147	147	147	147	147	147	147
3° Gruppo provinciale	"	148	148	148	148	148	148	148	148	148	148	148	148
4° Gruppo provinciale	"	149	149	149	149	149	149	149	149	149	149	149	149
5° Gruppo provinciale	"	150	150	150	150	150	150	150	150	150	150	150	150
6° Gruppo provinciale	"	151	151	151	151	151	151	151	151	151	151	151	151
Farina di frumento (*)													
<i>Miscelata tipo A:</i>													
1° Gruppo provinciale	q.	232,60	232,60	232,60	232,60	232,60	232,60	232,60	232,60	—	—	—	—
2° Gruppo provinciale	"	233,80	233,80	233,80	233,80	233,80	233,80	233,80	233,80	—	—	—	—
3° Gruppo provinciale	"	235	235	235	235	235	235	235	235	—	—	—	—
4° Gruppo provinciale	"	236,20	236,20	236,20	236,20	236,20	236,20	236,20	236,20	—	—	—	—
5° Gruppo provinciale	"	237,40	237,40	237,40	237,40	237,40	237,40	237,40	237,40	—	—	—	—
6° Gruppo provinciale	"	238,60	238,60	238,60	238,60	238,60	238,60	238,60	238,60	—	—	—	—
<i>Miscelata tipo B:</i>													
1° Gruppo provinciale	q.	178,60	178,60	178,60	178,60	178,60	178,60	178,60	—	—	—	—	—
2° Gruppo provinciale	"	179,80	179,80	179,80	179,80	179,80	179,80	179,80	—	—	—	—	—
3° Gruppo provinciale	"	181	181	181	181	181	181	181	—	—	—	—	—
4° Gruppo provinciale	"	182,20	182,20	182,20	182,20	182,20	182,20	182,20	—	—	—	—	—
5° Gruppo provinciale	"	183,40	183,40	183,40	183,40	183,40	183,40	183,40	—	—	—	—	—
6° Gruppo provinciale	"	184,60	184,60	184,60	184,60	184,60	184,60	184,60	—	—	—	—	—
<i>Non miscelata tipo unico:</i>													
1° Gruppo provinciale	q.	—	—	—	—	—	—	—	187,40	187,40	187,40	187,40	187,40
2° Gruppo provinciale	"	—	—	—	—	—	—	—	188,70	188,70	188,70	188,70	188,70
3° Gruppo provinciale	"	—	—	—	—	—	—	—	190	190	190	190	190
4° Gruppo provinciale	"	—	—	—	—	—	—	—	191,30	191,30	191,30	191,30	191,30
5° Gruppo provinciale	"	—	—	—	—	—	—	—	192,60	192,60	192,60	192,60	192,60
6° Gruppo provinciale	"	—	—	—	—	—	—	—	193,90	193,90	193,90	193,90	193,90
Granoturco													
Nazionale delle migliori qualità	q.	90	90	90	90	90	90	90	90	90	—	—	—
Per semina	"	—	—	125	125	125	125	125	125	125	125	125	125
Umidità 16 gradi, al tenimento	"	—	—	—	—	—	—	—	—	—	98	98	98
Umidità 16 gradi, franco ammasso	"	—	—	—	—	—	—	—	—	—	108	108	108
Risone													
Originario - resa 64 %	q.	94-102	94-102	94-102	94-102	94-102	94-102	94-102	94-102	94-102	100-108	100-108	100-108
Maratelli e P. 6 - resa 60 %	"	101-109	101-109	101-109	101-109	101-109	101-109	101-109	101-109	101-109	110-118	110-118	110-118
Vialone - resa 56 %	"	127-135	127-135	127-135	127-135	127-135	127-135	127-135	127-135	127-135	138-146	138-146	138-146
Riso													
Originario camolino	q.	168	168	170	170	170	172	172	172	172	173	173	173
Maratelli e P. 6	"	195	195	197	197	197	199	199	199	199	204	204	204
Vialone	"	250	250	252	252	252	254	254	254	254	269	269	269
Sottoprodotti della lavorazione del riso													
Corpetto	q.	138	138	138	138	138	138	138	138	138	138	138	138
Mezza grana	"	128	128	128	128	128	128	128	128	128	128	128	128
Risina	"	118	118	118	118	118	118	118	118	118	118	118	118
Pula	"	60	60	60	60	60	60	60	60	60	60	60	60
Farinaccio	"	80	80	80	80	80	80	80	80	80	80	80	80
Gemma	"	70	70	70	70	70	70	70	70	70	70	70	70
Grana verde	"	90	90	90	90	90	90	90	90	90	90	90	90
Olio di oliva													
Sopraffino vergine di oliva	q.	750	765	765	765	775	775	775	785	785	885	885	885
Fino di oliva	"	712	726	726	726	736	736	736	745	745	777	777	777
Di oliva	"	693	707	707	707	717	717	717	726	726	758	758	758
Rettificato A	"	707	721	721	721	731	731	731	740	740	772	772	772
Rettificato B	"	688	702	702	702	712	712	712	721	721	753	753	753
Olio sopraffino vergine di oliva in recipienti													
<i>in recipienti di capacità non superiore ad un kg.:</i>													
in lattine	kg.	10,60	10,60	10,60	10,60	10,60	10,60	10,60	10,60	10,60	10,60	10,60	10,60
in bottiglie	"	9,30	9,30	9,30	9,30	9,30	9,30	9,30	9,30	9,30	9,30	9,30	9,30
<i>in recipienti di cartone impermeabilizzato:</i>													
del contenuto di grammi 457	—	—	—	—	—	4,80	4,80	4,80	4,80	4,80	4,80	4,80	4,80
del contenuto di grammi 914	—	—	—	—	—	9,60	9,60	9,60	9,60	9,60	9,60	9,60	9,60

Avvertenza: In carattere neretto sono indicati i prezzi fissati per la prima volta nell'anno o quelli risultanti da variazioni intervenute sui prezzi precedentemente fissati. Le date precise di decorrenza dei prezzi, riportati nella presente tavola e più analitiche indicazioni circa le condizioni di consegna e di pagamento e altre caratteristiche dei prezzi stabiliti sono indicate per ciascuna merce nella corrispondente tavola dei fascicoli mensili del « Bollettino dei prezzi » fino al luglio del 1939 e per i mesi successivi, oltre che nell'appendice II, a pag. 106 della presente pubblicazione.
 (*) Le province comprese nei singoli gruppi stabiliti in relazione ai rapporti tra il mercato granario nazionale e la distribuzione geografica dell'industria molitoria, sono indicate nella Tav. II riportata a pag. 15 della presente pubblicazione.

Segue: Tav. I. — Prezzi massimi all'ingrosso stabiliti per alcune merci dai competenti Organi, per l'anno 1939.

MERCÌ	Unità di misura	PREZZI IN VIGORE NEI MESI SOTTOINDICATI DEL 1939											
		Gennaio	Febbraio	Marzo	Aprile	Maggio	Giugno	Luglio	Agosto	Settembre	Ottobre	Novembre	Dicembre
Olio di semi di 1ª qualità													
Dal produttore al grossista, fusti non inferiori al kg. 200	q.	625	625	625	625	675	675	675	675	675	675	675	675
Dal grossista al dettagliante, pagamento a 45-60 giorni	"	660	660	660	660	710	710	710	710	710	710	710	710
Caffè crudo (*)													
Caffè Etiopico:													
Harrar:													
franco deposito	q.	700	700	700	700	700	700	1.020	2.020	2.020	2.020	2.020	2.020
al dettagliante	"	—	—	—	—	—	—	2.780	3.780	3.780	3.780	3.780	3.780
Etiopico di altre provenienze:													
franco deposito	"	600	600	600	600	600	600	895	1.895	1.895	1.895	1.895	1.895
al dettagliante	"	—	—	—	—	—	—	2.635	3.635	3.635	3.635	3.635	3.635
Tipo superiore:													
Perù lavato medio:													
franco deposito	"	663	663	663	663	663	663	663	1.663	1.663	1.663	1.663	1.663
al dettagliante	"	2.435	2.435	2.435	2.435	2.435	2.435	2.435	3.435	3.435	3.435	3.435	3.435
Jemen standard:													
franco deposito	"	833	833	1.000	1.000	1.000	1.000	1.000	2.000	2.000	2.000	2.000	2.000
al dettagliante	"	2.610	2.610	2.780	2.780	2.780	2.780	2.780	3.780	3.780	3.780	3.780	3.780
Portorico extra:													
franco deposito	"	1.063	1.063	1.063	1.063	1.063	1.063	1.063	2.063	2.063	2.063	2.063	2.063
al dettagliante	"	2.865	2.865	2.865	2.865	2.865	2.865	2.865	3.865	3.865	3.865	3.865	3.865
Tipo medio:													
Salvador superiore:													
franco deposito	"	535	535	535	535	535	535	535	1.535	1.535	1.535	1.535	1.535
al dettagliante	"	2.300	2.300	2.300	2.300	2.300	2.300	2.300	3.300	3.300	3.300	3.300	3.300
Guatemala lavato:													
franco deposito	"	601	601	601	601	601	601	601	1.601	1.601	1.601	1.601	1.601
al dettagliante	"	2.370	2.370	2.370	2.370	2.370	2.370	2.370	3.370	3.370	3.370	3.370	3.370
S. Domingo lavato extra:													
franco deposito	"	623	623	623	623	623	623	623	1.623	1.623	1.623	1.623	1.623
al dettagliante	"	2.395	2.395	2.395	2.395	2.395	2.395	2.395	3.395	3.395	3.395	3.395	3.395
Tipo corrente:													
Santos extra:													
franco deposito	"	470	470	470	470	470	470	470	1.470	1.470	1.470	1.470	1.470
al dettagliante	"	2.235	2.235	2.235	2.235	2.235	2.235	2.235	3.235	3.235	3.235	3.235	3.235
Santos superiore:													
franco deposito	"	435	435	435	435	435	435	435	1.435	1.435	1.435	1.435	1.435
al dettagliante	"	2.195	2.195	2.195	2.195	2.195	2.195	2.195	3.195	3.195	3.195	3.195	3.195
Rio superiore:													
franco superiore	"	353	353	353	353	353	353	353	1.353	1.353	1.353	1.353	1.353
al dettagliante	"	2.045	2.045	2.045	2.045	2.045	2.045	2.045	3.045	3.045	3.045	3.045	3.045
Bahia superiore:													
franco deposito	"	368	368	368	368	368	368	368	1.368	1.368	1.368	1.368	1.368
al dettagliante	"	2.125	2.125	2.125	2.125	2.125	2.125	2.125	3.125	3.125	3.125	3.125	3.125
Indie olandesi Giava:													
franco deposito	"	413	413	413	413	413	413	413	1.413	1.413	1.413	1.413	1.413
al dettagliante	"	2.170	2.170	2.170	2.170	2.170	2.170	2.170	3.170	3.170	3.170	3.170	3.170
Equador superiore:													
franco deposito	"	424	424	424	424	424	424	424	1.424	1.424	1.424	1.424	1.424
al dettagliante	"	2.180	2.180	2.180	2.180	2.180	2.180	2.180	3.180	3.180	3.180	3.180	3.180
Venezuela trillado:													
franco deposito	"	555	555	555	555	555	555	555	1.555	1.555	1.555	1.555	1.555
al dettagliante	"	2.320	2.320	2.320	2.320	2.320	2.320	2.320	3.320	3.320	3.320	3.320	3.320
Columbia trillado:													
franco deposito	"	515	515	590	590	590	590	590	1.590	1.590	1.590	1.590	1.590
al dettagliante	"	2.280	2.280	2.360	2.360	2.360	2.360	2.360	3.360	3.360	3.360	3.360	3.360
Nicaragua nat. superiore:													
franco deposito	"	467	467	467	467	467	467	467	1.467	1.467	1.467	1.467	1.467
al dettagliante	"	2.230	2.230	2.230	2.230	2.230	2.230	2.230	3.230	3.230	3.230	3.230	3.230
Caffè tostato													
Tipo pregiato	kg.	32,60	32,60	32,60	32,60	32,60	32,60	32,60	45,10	45,10	45,10	45,10	45,10
Tipo corrente	"	28,20	28,20	28,20	28,20	28,20	28,20	28,20	40,70	40,70	40,70	40,70	40,70
Caffè in confezioni speciali													
Crudo:													
in scatole di cartone sino a gr. 1000 confezionato dalla Società Ciro	kg.	26,75	26,75	26,75	26,75	26,75	26,75	26,75	26,75	26,75	26,75	26,75	26,75
Tostato:													
in barattoli di vetro gr. 100	"	38,50	38,50	38,50	38,50	38,50	38,50	38,50	38,50	38,50	38,50	38,50	38,50
in scatole di latta sino a gr. 200	"	38	38	38	38	38	38	38	38	38	38	38	38
in scatole di latta sopra i gr. 200	"	37,50	37,50	37,50	37,50	37,50	37,50	37,50	37,50	37,50	37,50	37,50	37,50
in barattoli di vetro di gr. 400	"	42,50	42,50	42,50	42,50	42,50	42,50	42,50	42,50	42,50	42,50	42,50	42,50
in barattoli di vetro di gr. 500	"	42,50	42,50	42,50	42,50	42,50	42,50	42,50	42,50	42,50	42,50	42,50	42,50
in scatole di latta fino a gr. 250	"	39,50	39,50	39,50	39,50	39,50	39,50	39,50	39,50	39,50	39,50	39,50	39,50
in scatole di latta oltre i gr. 250	"	39	39	39	39	39	39	39	39	39	39	39	39
Zucchero													
Cristallino	q.	622	622	622	622	622	622	622	622	622	622	622	647
Raffinato	"	637	637	637	637	637	637	637	637	637	637	637	662
Carne congelata													
Provenienza Brasile	q.	470	470	470	470	470	470	470	470	470	470	470	470
Provenienza Uruguay	"	490	490	490	490	490	490	490	490	490	490	490	490
Provenienza Argentina	"	520	520	520	520	520	520	520	520	520	520	520	520

N. B. Vedasi Avvertenza alla pagina precedente.

(*) Nel periodo dal 1° settembre al 31 dicembre, durante il quale era vietata la vendita al pubblico del caffè, i prezzi sono rimasti in vigore per le cessioni di tale derrata agli Enti autorizzati, secondo le apposite disposizioni (Cfr. Appendice II del presente fascicolo).

Segue: TAV. I — Prezzi massimi all'ingrosso stabiliti per alcune merci dai competenti Organi, per l'anno 1939.

MERCÌ	Unità di misura	PREZZI IN VIGORE NEI MESI SOTTOINDICATI DEL 1939											
		Gennaio	Febbraio	Marzo	Aprile	Maggio	Giugno	Luglio	Agosto	Settembre	Ottobre	Novembre	Dicembre
Suini da macello													
Per capi di peso: superiore ai kg. 150	kg.	6,30	6,30	6,30	6,30	6,30	6,30	6,30	6,30	6,30	6,30	6,30	6,30
da 101 a kg. 150	"	5,80	5,80	5,80	5,80	5,80	5,80	5,80	5,80	5,80	5,80	5,80	5,80
non superiore ai kg. 100	"	4,80	4,80	4,80	4,80	4,80	4,80	4,80	4,80	4,80	4,80	4,80	4,80
Mortadella, cotechini e filzette													
Mortadella di carne bovina e suina	"	6,50	6,50	6,50	6,50	6,50	6,50	6,50	7 --	7 --	7 --	7 --	7 --
Cotechini comuni di carne bovina e suina	"	6,50	6,50	6,50	6,50	6,50	6,50	6,50	7 --	7 --	7 --	7 --	7 --
Filzette di carne bovina e suina	"	11,50	11,50	11,50	11,50	11,50	11,50	11,50	12 --	12 --	12 --	12 --	12 --
Lardo													
Pezzature inferiori a kg. 20	"	6 --	6 --	6,50	6,50	6,50	7 --	7 --	7,50	7,50	8 --	8 --	8 --
Pezzature da kg. 20 in su	"	6,50	6,50	7 --	7 --	7 --	7,50	7,50	8 --	8 --	8,50	8,50	8,50
Strutto													
Nostrano, in qualsiasi modo confezionato	"	6 --	6 --	6,50	6,50	6,50	7 --	7 --	8 --	8 --	8 --	8 --	8 --
Latte industriale													
<i>Per lavorazione di:</i>													
grana tipico	q.	79 --	79 --	79 --	79 --	79 --	79 --	79 --	79 --	79 --	79 --	79 --	84 --
grana non tipico	"	76 --	76 --	76 --	76 --	76 --	76 --	76 --	76 --	76 --	76 --	76 --	81 --
gorgonzola	"	78 --	78 --	78 --	78 --	78 --	78 --	78 --	78 --	78 --	78 --	78 --	83,50
emmental-sbrinz	"	73 --	73 --	73 --	73 --	73 --	73 --	73 --	73 --	73 --	73 --	73 --	78,50
provolone grasso	"	76 --	76 --	76 --	76 --	76 --	76 --	76 --	76 --	76 --	76 --	76 --	80 --
provolone semigrasso	"	73 --	73 --	73 --	73 --	73 --	73 --	73 --	73 --	73 --	73 --	73 --	78 --
similari bel paese	"	80 --	80 --	80 --	80 --	80 --	80 --	80 --	80 --	80 --	80 --	80 --	82 --
stracchino e similari	"	80 --	80 --	80 --	80 --	80 --	80 --	80 --	80 --	80 --	80 --	80 --	82 --
burro di centrifuga	"	74,50	74,50	74,50	74,50	74,50	74,50	74,50	74,50	74,50	74,50	74,50	77,50
Burro													
Di affioramento emiliano	kg.	13,40	13,40	13,40	13,40	13,40	13,40	13,40	13,40	13,40	13,40	13,40	15 --
Di affioramento	"	14 --	14 --	14 --	14 --	14 --	14 --	14 --	14 --	14 --	14 --	14 --	15 --
Di centrifuga	"	15 --	15 --	15 --	15 --	15 --	15 --	15 --	15 --	15 --	15 --	15 --	16 --
Uova													
Refrigerate 1ª qualità	migl.	462 --	462 --	462 --	462 --	462 --	462 --	462 --	462 --	512 --	512 --	512 --	512 --
Conservate in calce	"	422 --	422 --	422 --	422 --	422 --	422 --	422 --	422 --	472 --	472 --	472 --	472 --
Sterilizzate o stabilizzate	"	492 --	492 --	492 --	492 --	492 --	492 --	492 --	492 --	542 --	542 --	542 --	542 --
Formaggio													
<i>Grana zona tipica:</i>													
produzione 939, partite intere	kg.	9 --	9 --	9 --	9 --	9 --	9 --	9 --	9 --	9 --	9 --	9 --	9,50
produzione 938	"	10,30-11,50	10,30-11,50	10,30-11,50	10,30-11,50	10,30-11,50	10,30-11,50	10,30-11,50	10,30-11,50	10,30-11,50	10,30-11,50	10,30-11,50	10,80-12,65
produzione 937	"	11,60-12,80	11,60-12,80	11,60-12,80	11,60-12,80	11,60-12,80	11,60-12,80	11,60-12,80	11,60-12,80	11,60-12,80	11,60-12,80	11,60-12,80	12,10-13,95
produzione 936	"	11,60-12,80	11,60-12,80	11,60-12,80	11,60-12,80	11,60-12,80	11,60-12,80	11,60-12,80	11,60-12,80	11,60-12,80	11,60-12,80	11,60-12,80	12,10-13,95
<i>Gorgonzola, base Novara:</i>													
fresco	"	5,80	5,80	5,80	5,80	5,80	5,80	5,80	5,80	5,80	5,80	5,80	6,10
stagionato	"	8 --	8 --	8 --	8 --	8 --	8 --	8 --	8 --	8 --	8 --	8 --	8,75
<i>Emmental-sbrinz:</i>													
fresco	"	8,20	8,20	8,20	8,20	8,20	8,20	8,20	8,20	8,20	8,20	8,20	8,60
stagionato	"	9,40	9,40	9,40	9,40	9,40	9,40	9,40	9,40	9,40	9,40	9,40	10,40
<i>Provolone:</i>													
grasso, fresco	"	8 --	8 --	8 --	8 --	8 --	8 --	8 --	8 --	8 --	8 --	8 --	8,40
grasso, stagionato	"	9,30	9,30	9,30	9,30	9,30	9,30	9,30	9,30	9,30	9,30	9,30	10 --
semigrasso, fresco	"	7,50	7,50	7,50	7,50	7,50	7,50	7,50	7,50	7,50	7,50	7,50	7,90
semigrasso, stagionato	"	8,30	8,30	8,30	8,30	8,30	8,30	8,30	8,30	8,30	8,30	8,30	8,90
<i>Similari bel paese:</i>													
fresco	"	7 --	7 --	7 --	7 --	7 --	7 --	7 --	7 --	7 --	7 --	7 --	7,40
stagionato	"	8,75	8,75	8,75	8,75	8,75	8,75	8,75	8,75	8,75	8,75	8,75	9,45
<i>Stracchino e similari:</i>													
fresco	"	6,25	6,25	6,25	6,25	6,25	6,25	6,25	6,25	6,25	6,25	6,25	6,65
stagionato	"	7,75	7,75	7,75	7,75	7,75	7,75	7,75	7,75	7,75	7,75	7,75	8,45
Cacao in grani e burro di cacao													
Fernando Pò	q.	545-560	545-560	545-560	545-560	545-560	545-560	545-560	545-560	545-560	545-560	545-560	545-560
San Thomè	"	475-495	455-475	455-475	455-475	455-475	455-475	455-475	455-475	455-475	455-475	455-475	455-475
Bahia	"	450-470	450-470	450-470	450-470	450-470	450-470	430-450	430-450	430-450	430-450	430-450	430-450
Arriba	"	—	580-600	580-600	580-600	580-600	580-600	580-600	580-600	580-600	580-600	580-600	580-600
Indie olandesi	"	790-810	790-810	790-810	790-810	790-810	790-810	776-796	776-796	776-796	776-796	776-796	776-796
Cuba	kg.	14,40	14,40	14,40	14,40	14,40	14,40	16,60	16,60	16,60	16,60	16,60	16,60
Burro di cacao	q.	—	—	—	—	—	—	776-796	776-796	776-796	776-796	776-796	776-796
Banane													
Prezzo di cessione ai commissionari di vendita nel Regno	"	290 --	290 --	290 --	290 --	290 --	290 --	290 --	290 --	290 --	290 --	290 --	290 --
Prezzo di vendita all'ingrosso dai concessionari al dettaglio	kg.	3,80	3,80	3,80	3,80	3,80	3,80	3,80	3,80	3,80	3,80	3,80	3,80
Prezzo di vendita al dettaglio	"	4,60	4,60	4,60	4,60	4,60	4,60	4,60	4,60	4,60	4,60	4,60	4,60
Baccalà													
Salinato	q.	213,40	213,40	213,40	213,40	213,40	213,40	213,40	213,40	213,40	213,40	213,40	278 --
Pressato	"	215 --	215 --	215 --	215 --	215 --	215 --	215 --	215 --	215 --	215 --	215 --	215 --
Style	"	240 --	240 --	240 --	240 --	240 --	240 --	240 --	240 --	240 --	240 --	240 --	300 --
Secco	"	285 --	285 --	285 --	285 --	285 --	285 --	285 --	285 --	285 --	285 --	285 --	285 --
S. Giovanni Terranova	"	340 --	340 --	340 --	340 --	340 --	340 --	340 --	340 --	340 --	340 --	340 --	400 --
Stoccafisso													
Lofoten (tipo-italiano Lub. olandese Bremen, westre Lofoten)	"	472 --	472 --	472 --	472 --	472 --	472 --	472 --	472 --	472 --	472 --	472 --	535 --
Finmarken	"	456 --	456 --	456 --	456 --	456 --	456 --	456 --	456 --	456 --	456 --	456 --	520 --

Segue: Tav. I. — Prezzi massimi all'ingrosso stabiliti per alcune merci dai competenti Organi, per l'anno 1939.

MERCÌ	Unità di misura	PREZZI IN VIGORE NEI MESI SOTTOINDICATI DEL 1939											
		Gennaio	Febbraio	Marzo	Aprile	Maggio	Giugno	Luglio	Agosto	Settembre	Ottobre	Novembre	Dicembre
Tonno all'olio, tonnetto e sgombri													
Tonno di corsa	q.	1170	1170	1170	1170	1170	1170	1170	1170	1170	1250	1250	1250
Tonno di ritorno e intermedio.	"	1100	1100	1100	1100	1100	1100	1100	1100	1100	1180	1180	1180
Tonnetto	"	900	900	900	900	900	900	900	900	900	900	1075	1075
Sgombri sott'olio	"	850	850	850	850	850	850	850	850	850	850	850	850
Alcole													
Commestibile ad almeno 95° 1° e 2° categoria.	ettan.	2300	2300	2300	2300	2300	2300	2300	2300	2300	2300	2300	2300
Denaturato, 1° e 2° categoria.	"	400	400	400	400	400	400	400	400	400	400	400	400
Vini per la distillazione													
Fino a gradi 6	grado	—	3,45	3,45	3,45	3,45	3,45	3,45	3,45	3,45	3,45	3,45	3,45
Da gradi 6.1 a gradi 7	"	—	4	4	4	4	4	4	4	4	4	4	4
Da gradi 7.1 a gradi 8	"	—	4,10	4,10	4,10	4,10	4,10	4,10	4,10	4,10	4,10	4,10	4,10
Oltre gradi 8	"	—	4,15	4,15	4,15	4,15	4,15	4,15	4,15	4,15	4,15	4,15	4,15
Olio lampante													
Base 3 gradi di acidità.	q.	629	643	643	643	653	653	653	662	662	670	670	670
Olio al solfuro													
Bassa acidità, base 20 gradi	"	450	450	450	450	450	450	450	450	450	480	480	480
Sanse di oliva													
Umidità naturale, grado acidità 20 %, resa 8 %	"	29,40	29,40	29,40	29,40	29,40	29,40	29,40	29,40	29,40	31,25	31,25	31,25
Acido grasso													
Di sego nostrale	"	535	535	535	535	535	535	535	535	535	535	535	535
Di grasso d'ossa.	"	480	480	480	480	480	480	480	480	480	480	480	480
Acido tartarico e cremortartaro													
Acido tartarico	"	1104-1169	1104-1169	1104-1169	1104-1169	1104-1169	1104-1169	1104-1169	1104-1169	1104-1169	1104-1169	1104-1169	1104-1169
Cremortartaro raffinato 99.	"	587-627	587-627	587-627	587-627	587-627	587-627	587-627	587-627	587-627	587-627	587-627	587-627
Sego e grasso													
Sego nostrale colato all'acido 1° qualità.	"	500	500	500	500	500	500	500	500	500	500	500	500
Grasso fresco scelto.	kg.	4,50	4,50	4,50	4,50	4,50	4,50	4,50	4,50	4,50	4,50	4,50	4,50
Grasso colato all'acqua 1° sugo per uso alimentare	q.	600	600	600	600	600	600	600	600	600	600	600	600
Grasso colato all'acqua per uso industriale.	"	550	550	550	550	550	550	550	550	550	550	550	550
Grasso estratto da ossa.	"	430	430	430	430	430	430	430	430	430	430	430	430
Glicerina													
Grezza per saponificazione 88 %	"	900	900	900	900	900	900	900	900	900	900	900	900
Grezza sottoliscivia 80 %	"	735	735	735	735	735	735	735	735	735	735	735	735
Bidistillata medicinale 30° Bè f. u.													
Per quantitativi superiori ad 100 q.	"	1275	1275	1275	1275	1275	1275	1275	1275	1275	1275	1275	1275
Per quantitativi da 10 fino a 100 q.	"	1300	1300	1300	1300	1300	1300	1300	1300	1300	1300	1300	1300
Oleina													
Per saponificazione 98/99.	"	—	450	450	450	450	450	480	480	480	480	480	480
Bidistillata	"	500	485	485	485	485	485	515	515	515	515	515	515
Stearina													
Per saponificazione 54/55.	"	650	660	660	660	660	660	630	630	630	630	630	630
Per saponificazione 55/56.	"	—	660	660	660	660	660	695	695	695	695	695	695
Ossa grasse ad uso industriale													
Ossa grasse di cucina, pulite, per la migliore qualità.	"	65	65	65	65	65	65	65	65	65	65	65	65
Ossa grasse di macello, bovine e suine	"	65	65	65	65	65	65	65	65	65	65	65	65
Ossa grasse di macello, equine	"	50	50	50	50	50	50	50	50	50	50	50	50
Ossa di spazzatura	"	55	55	55	55	55	55	55	55	55	55	55	55
Ossa di vitello, fresche di macellerie	"	25	25	25	25	25	25	25	25	25	25	25	25
Zolfo													
Doppio raffinato in pani.	"	61,30	61,30	61,30	61,30	61,30	61,30	61,30	61,30	61,30	61,30	61,30	66,30
Raffinato ventilato	"	72,30	72,30	72,30	72,30	72,30	72,30	72,30	72,30	72,30	72,30	72,30	77,30
Ossicloruro di rame													
Titolo 17 %, in sacchi nuovi	"	168	168	168	168	168	168	168	168	168	168	168	168
Saponi e liscivia													
Saponi unicolori freschi:													
Extra puro.	"	400-420	400-420	375-395	375-395	375-395	375-395	375-395	375-395	375-395	375-395	375-395	375-395
Puro	"	375-395	375-395	350-370	350-370	350-370	350-370	350-370	350-370	350-370	350-370	350-370	350-370
Puro resinato	"	350-370	350-370	325-345	325-345	325-345	325-345	325-345	325-345	325-345	325-345	325-345	325-345
Tipo comune	"	290-305	290-305	290-305	290-305	290-305	290-305	290-305	290-305	290-305	290-305	290-305	290-305
Tipo unico	"	210-225	210-225	210-225	210-225	210-225	210-225	210-225	210-225	210-225	210-225	310-325	310-325
Saponi marmorati d'impasto:													
Di prima qualità	"	325-345	325-345	300-320	300-320	300-320	300-320	300-320	300-320	300-320	300-320	300-320	300-320
Tipo unico	"	210-225	210-225	210-225	210-225	210-225	210-225	210-225	210-225	210-225	210-225	210-225	210-225
Di seconda qualità	"	195-205	195-205	195-205	195-205	195-205	195-205	195-205	195-205	195-205	195-205	195-205	195-205
Liscivia saponosa solida, 20 % acidi grassi	"	120-130	120-130	120-130	120-130	120-130	120-130	120-130	120-130	120-130	120-130	120-130	120-130
Saponi molli, 37/40 % acidi grassi:													
Dal produttore al grossista	"	227	227	227	227	227	227	227	227	227	227	227	227
Dal grossista al dettagliato	"	235	235	235	235	235	235	235	235	235	235	235	235
Al consumo	"	255	255	255	255	255	255	255	255	255	255	255	255

Segue: TAV I. — Prezzi massimi all'ingrosso stabiliti per alcune merci dai competenti Organi per l'anno 1939.

MERCÌ	Unità di misura	PREZZI IN VIGORE NEI MESI SOTTOINDICATI DEL 1939											
		Gennaio	Febbraio	Marzo	Aprile	Maggio	Giugno	Luglio	Agosto	Settembre	Ottobre	Novembre	Dicembre
Solfato di rame													
<i>Per quantitativi:</i>													
Non inferiori a 5000 q.	q.	178,50	178,50	178,50	178,50	178,50	178,50	178,50	178,50	178,50	178,50	178,50	178,50
Inferiori a 5000 ma non inferiori a 2500 q.	"	179,50	179,50	179,50	179,50	179,50	179,50	179,50	179,50	179,50	179,50	179,50	179,50
Inferiori a 2500 ma non inferiori a 1000 q.	"	180,50	180,50	180,50	180,50	180,50	180,50	180,50	180,50	180,50	180,50	180,50	180,50
Inferiori a 1000 ma non inferiori a 500 q.	"	181,50	181,50	181,50	181,50	181,50	181,50	181,50	181,50	181,50	181,50	181,50	181,50
Inferiori a 500 q.	"	182,50	182,50	182,50	182,50	182,50	182,50	182,50	182,50	182,50	182,50	182,50	182,50
Nitrato di sodio													
Naturale del Cile	q.	91 —	91 —	91 —	91 —	91 —	91 —	91 —	91 —	91 —	91 —	91 —	91 —
Mercurio													
Per bombola del peso di kg. 34.500	—	1000-1050	1000-1050	1000-1050	1000-1050	1000-1050	1000-1050	1000-1050	1000-1050	1000-1050	1000-1050	1000-1050	1000-1050
Derivati dal cromo													
Acido cromico	q.	805-880	805-880	805-880	805-880	805-880	805-880	805-880	805-880	805-880	805-880	805-880	805-880
Allume cromo potassico	"	200-220	200-220	200-220	200-220	200-220	200-220	200-220	200-220	200-220	200-220	200-220	200-220
Allume cromo ammonico	"	190-210	190-210	190-210	190-210	190-210	190-210	190-210	190-210	190-210	190-210	190-210	190-210
Bicromato potassa cristalli	"	595-635	595-635	595-635	595-635	595-635	595-635	595-635	595-635	595-635	595-635	595-635	595-635
Bicromato soda fuso	"	485-525	485-525	485-525	485-525	485-525	485-525	485-525	485-525	485-525	485-525	485-525	485-525
Galbocromo	"	310	310	310	310	310	310	310	310	310	310	310	310
Giallocromo	"	665-720	665-720	665-720	665-720	665-720	665-720	665-720	665-720	665-720	665-720	665-720	665-720
Aranci cromo	"	710-740	710-740	710-740	710-740	710-740	710-740	710-740	710-740	710-740	710-740	710-740	710-740
Gialli di zinco	"	690-715	690-715	690-715	690-715	690-715	690-715	690-715	690-715	690-715	690-715	690-715	690-715
Verde vagone	"	1080-1180	1080-1180	1080-1180	1080-1180	1080-1180	1080-1180	1080-1180	1080-1180	1080-1180	1080-1180	1080-1180	1080-1180
Cromato potassa	"	850	850	850	850	850	850	850	850	850	850	850	850
Cromato soda in cristalli	"	665	665	665	665	665	665	665	665	665	665	665	665
Piriti di ferro nazionali													
Qualità comuni 47 % di zolfo.	t.	113 —	113 —	113 —	113 —	113 —	113 —	113 —	113 —	113 —	113 —	113 —	113 —
Qualità con caratteristiche tecniche superiori, se destinate ad usi speciali	"	123 —	123 —	123 —	123 —	123 —	123 —	123 —	123 —	123 —	123 —	123 —	123 —
Legname													
<i>Per vendite in partite:</i>													
Abete: tavolame conico, spessore mm. 20 a 60 larghezza cm. 16 in avanti, lunghezza m. 4.	m ³	480 —	480 —	480 —	490 —	490 —	490 —	490 —	490 —	490 —	490 —	490 —	490 —
Primo assortimento	"	328 —	328 —	328 —	380 —	380 —	380 —	380 —	380 —	380 —	380 —	380 —	380 —
Secondo assortimento	"	280 —	280 —	280 —	335 —	335 —	335 —	335 —	335 —	335 —	335 —	335 —	335 —
Secondo assortimento andante	"	245 —	245 —	245 —	300 —	300 —	300 —	300 —	300 —	300 —	300 —	300 —	300 —
Terzo assortimento	"	245 —	245 —	245 —	300 —	300 —	300 —	300 —	300 —	300 —	300 —	300 —	300 —
Larice, tavolame conico, spessore mm. 20 a 60, larghezza cm. 16 in avanti, lunghezza m. 4.	"	540 —	540 —	540 —	575 —	575 —	575 —	575 —	575 —	575 —	575 —	575 —	575 —
Primo assortimento	"	440 —	440 —	440 —	475 —	475 —	475 —	475 —	475 —	475 —	475 —	475 —	475 —
Secondo assortimento	"	270 —	270 —	270 —	290 —	290 —	290 —	290 —	290 —	290 —	290 —	290 —	290 —
Terzo assortimento	"	270 —	270 —	270 —	290 —	290 —	290 —	290 —	290 —	290 —	290 —	290 —	290 —
<i>Per vendite all'ingrosso:</i>													
Abete: tavolame conico, spessore mm. 20 a 60, larghezza cm. 16 in avanti, lunghezza m. 4.	"	—	—	—	540 —	540 —	540 —	540 —	540 —	540 —	540 —	540 —	540 —
Primo assortimento	"	—	—	—	420 —	420 —	420 —	420 —	420 —	420 —	420 —	420 —	420 —
Secondo assortimento	"	—	—	—	370 —	370 —	370 —	370 —	370 —	370 —	370 —	370 —	370 —
Secondo assortimento andante	"	—	—	—	330 —	330 —	330 —	330 —	330 —	330 —	330 —	330 —	330 —
Terzo assortimento	"	—	—	—	370 —	370 —	370 —	370 —	370 —	370 —	370 —	370 —	370 —
Assortimento tombante (produzione Venezia Giulia o similare)	"	—	—	—	350 —	350 —	350 —	350 —	350 —	350 —	350 —	350 —	350 —
Terzo assortimento: sotto misure da cm. 8 a 15 spessore mm. 20	"	—	—	—	300 —	300 —	300 —	300 —	300 —	300 —	300 —	300 —	300 —
Spessori mm. 25 e 30	"	—	—	—	320 —	320 —	320 —	320 —	320 —	320 —	320 —	320 —	320 —
Morali e mezzi morali, sezioni commerciali, lunghezza m. 4	"	—	—	—	360 —	360 —	360 —	360 —	360 —	360 —	360 —	360 —	360 —
Larice: tavolame conico, spessore mm. 20 a 60, larghezza cm. 16 in avanti, lunghezza m. 4.	"	—	—	—	630 —	630 —	630 —	630 —	630 —	630 —	630 —	630 —	630 —
Primo assortimento	"	—	—	—	520 —	520 —	520 —	520 —	520 —	520 —	520 —	520 —	520 —
Secondo assortimento	"	—	—	—	320 —	320 —	320 —	320 —	320 —	320 —	320 —	320 —	320 —
Terzo assortimento	"	—	—	—	320 —	320 —	320 —	320 —	320 —	320 —	320 —	320 —	320 —
Pioppo: compensato in fogli interi:	"	—	—	—	—	—	—	—	—	—	—	—	—
Spessore mm. 3	"	2.240 —	2.240 —	2.240 —	2.240 —	2.240 —	2.240 —	2.240 —	2.240 —	2.240 —	2.240 —	2.240 —	2.240 —
Spessore mm. 4	"	1.940 —	1.940 —	1.940 —	1.940 —	1.940 —	1.940 —	1.940 —	1.940 —	1.940 —	1.940 —	1.940 —	1.940 —
Spessore mm. 5	"	1.840 —	1.840 —	1.840 —	1.840 —	1.840 —	1.840 —	1.840 —	1.840 —	1.840 —	1.840 —	1.840 —	1.840 —
Spessore mm. 6	"	1.740 —	1.740 —	1.740 —	1.740 —	1.740 —	1.740 —	1.740 —	1.740 —	1.740 —	1.740 —	1.740 —	1.740 —
Bitume nazionale per uso stradale													
Merce nuda, franco stabilimento costiero di produzione	t.	450 —	450 —	450 —	450 —	450 —	450 —	450 —	450 —	450 —	450 —	450 —	450 —
Merce in fusti resa cif. ai porti nazionali	"	620 —	620 —	620 —	620 —	620 —	620 —	620 —	620 —	620 —	620 —	620 —	620 —
Merce in fusti, resa fr. magazzino costiero dei porti nazionali	"	650 —	650 —	650 —	650 —	650 —	650 —	650 —	650 —	650 —	650 —	650 —	650 —

Segue: Tav. I. — Prezzi massimi all'ingrosso stabiliti per alcune merci dai competenti Organi, per l'anno 1939.

MERCÌ	Unità di misura	PREZZI IN VIGORE NEI MESI SOTTOINDICATI DEL 1939											
		Gennaio	Febbraio	Marzo	Aprile	Maggio	Giugno	Luglio	Agosto	Settembre	Ottobre	Novembre	Dicembre
Carboni fossili nazionali													
Arsa, pezzatura	t.	148,70	148,70	148,70	148,70	148,70	148,70	148,70	148,70	148,70	148,70	148,70	148,70
Arsa, minuto	"	131,80	131,80	131,80	131,80	131,80	131,80	131,80	131,80	131,80	131,80	131,80	131,80
Sulcis, pezzatura	"	129,80	129,80	129,80	129,80	129,80	129,80	129,80	129,80	129,80	129,80	136 —	136 —
Sulcis, minuto	"	113 —	113 —	113 —	113 —	113 —	113 —	113 —	113 —	113 —	113 —	119 —	119 —
Mattonelle di lignite													
Sciolto	t.	—	—	—	—	—	—	—	—	—	—	—	180 —
In gabbiette	"	—	—	—	—	—	—	—	—	—	—	—	195 —
Rottami di ghisa													
<i>Ghisa meccanica e navale:</i>													
Province del Piemonte, Lombardia, Liguria e provincia di Piacenza	t.	650 —	650 —	650 —	650 —	650 —	650 —	650 —	650 —	650 —	650 —	650 —	650 —
Province della Toscana	"	640 —	640 —	640 —	640 —	640 —	640 —	640 —	640 —	640 —	640 —	640 —	640 —
Province del Veneto, Marche, Umbria, ed altre provincie dell'Emilia	"	620 —	620 —	620 —	620 —	620 —	620 —	620 —	620 —	620 —	620 —	620 —	620 —
Altre provincie del Regno	"	600 —	600 —	600 —	600 —	600 —	600 —	600 —	600 —	600 —	600 —	600 —	600 —
<i>Ghisa comune:</i>													
Province del Piemonte, Lombardia, Liguria e provincia di Piacenza	t.	550 —	550 —	550 —	550 —	550 —	550 —	550 —	550 —	550 —	550 —	550 —	550 —
Province della Toscana	"	540 —	540 —	540 —	540 —	540 —	540 —	540 —	540 —	540 —	540 —	540 —	540 —
Province del Veneto, Marche, Umbria, ed altre provincie dell'Emilia	"	520 —	520 —	520 —	520 —	520 —	520 —	520 —	520 —	520 —	520 —	520 —	520 —
Altre provincie del Regno	"	500 —	500 —	500 —	500 —	500 —	500 —	500 —	500 —	500 —	500 —	500 —	500 —
<i>Ghisa bruciata:</i>													
Province del Piemonte, Lombardia, Liguria e provincia di Piacenza	t.	400 —	400 —	400 —	400 —	400 —	400 —	400 —	400 —	400 —	400 —	400 —	400 —
Province della Toscana	"	370 —	370 —	370 —	370 —	370 —	370 —	370 —	370 —	370 —	370 —	370 —	370 —
Province del Veneto, Marche, Umbria, ed altre provincie dell'Emilia	"	360 —	360 —	360 —	360 —	360 —	360 —	360 —	360 —	360 —	360 —	360 —	360 —
Altre provincie del Regno	"	340 —	340 —	340 —	340 —	340 —	340 —	340 —	340 —	340 —	340 —	340 —	340 —
Rottami di metalli non ferrosi													
<i>Rottami di rame:</i>													
rosso massiccio 1 ^a scelta	q.	705 —	705 —	705 —	705 —	705 —	705 —	705 —	705 —	705 —	705 —	705 —	705 —
leggero non stagnato	"	665 —	665 —	665 —	665 —	665 —	665 —	665 —	665 —	665 —	665 —	665 —	665 —
leggero stagnato e vasellame	"	635 —	635 —	635 —	635 —	635 —	635 —	635 —	635 —	635 —	635 —	635 —	635 —
<i>Rottami di ottone:</i>													
ritagli lastre, tubi e bussoli	q.	515 —	515 —	515 —	515 —	515 —	515 —	515 —	515 —	515 —	515 —	515 —	515 —
toritura	"	465 —	465 —	465 —	465 —	465 —	465 —	465 —	465 —	465 —	465 —	465 —	465 —
<i>Rottami di bronzo:</i>													
meccanico	q.	555 —	555 —	555 —	555 —	555 —	555 —	555 —	555 —	555 —	555 —	555 —	555 —
comune	"	495 —	495 —	495 —	495 —	495 —	495 —	495 —	495 —	495 —	495 —	495 —	495 —
toritura	"	465 —	465 —	465 —	465 —	465 —	465 —	465 —	465 —	465 —	465 —	465 —	465 —
<i>Rottami di zinco:</i>													
ritagli lastra nuova	q.	235 —	235 —	235 —	235 —	235 —	235 —	235 —	235 —	235 —	235 —	235 —	235 —
<i>Rottami di alluminio:</i>													
ritagli lastra nuova	kg.	10,50	10,50	10,50	10,50	10,50	10,50	10,50	10,50	10,50	10,50	10,50	10,50
vasellame smaltato e senza ferro	"	8,50	8,50	8,50	8,50	8,50	8,50	8,50	8,50	8,50	8,50	8,50	8,50
curter	"	6,50	6,50	6,50	6,50	6,50	6,50	6,50	6,50	6,50	6,50	6,50	6,50
Argento													
Argento fino titolo 1000 millesimi, di qualsiasi provenienza	kg.	367 —	367 —	367 —	367 —	367 —	367 —	367 —	367 —	367 —	367 —	367 —	367 —
Argento lavorato titolo 800 millesimi	"	337 —	337 —	337 —	337 —	337 —	337 —	337 —	337 —	337 —	337 —	337 —	337 —
Nichelio													
In catodi tagliati	kg.	17,80-17,85	17,80-17,85	17,80-17,85	17,80-17,85	17,80-17,85	17,80-17,85	17,80-17,85	17,80-17,85	17,80-17,85	17,80-17,85	17,80-17,85	17,80-17,85
Rame													
In wirebars	kg.	5,05-5,10	5,05-5,10	4,90-4,95	4,90-4,95	4,90-4,95	4,90-4,95	4,90-4,95	4,90-4,95	4,90-4,95	5,20-5,25	5,20-5,25	5,20-5,25
In catodi	"	5 —-5,05	5 —-5,05	4,85-4,90	4,85-4,90	4,85-4,90	4,85-4,90	4,85-4,90	4,85-4,90	4,85-4,90	5,15-5,20	5,15-5,20	5,15-5,20
Laminati e trafilati di rame													
Rame in lastre	q.	1,155 —	1,155 —	1,155 —	1,155 —	1,155 —	1,155 —	1,155 —	1,155 —	1,155 —	1,155 —	1,155 —	1,155 —
Rame in filo	"	1,040 —	1,040 —	1,040 —	1,040 —	1,040 —	1,040 —	1,040 —	1,040 —	1,040 —	1,040 —	1,040 —	1,040 —
Rame in barre	"	1,145 —	1,145 —	1,145 —	1,145 —	1,145 —	1,145 —	1,145 —	1,145 —	1,145 —	1,145 —	1,145 —	1,145 —
Rame in tubi	"	1,175 —	1,175 —	1,175 —	1,175 —	1,175 —	1,175 —	1,175 —	1,175 —	1,175 —	1,175 —	1,175 —	1,175 —
Stagno													
In pani	kg.	21,25-21,30	21,25-21,30	21,25-21,30	21,25-21,30	21,25-21,30	21,25-21,30	22 —-22,05	22,25-22,30	22,25-22,30	24,25-24,30	24,25-24,30	24,25-24,30
Piombo di 1^a fusione in pani													
<i>Per quantitativi:</i>													
da 10 tonn. in più	t.	2,825 —	2,825 —	2,825 —	2,825 —	2,825 —	2,825 —	2,825 —	2,825 —	2,825 —	2,825 —	2,825 —	3,250 —
da 5 fino a tonn. 9,99	"	2,875 —	2,875 —	2,875 —	2,875 —	2,875 —	2,875 —	2,875 —	2,875 —	2,875 —	2,875 —	2,875 —	3,300 —
inferiori a 5 tonn.	"	2,925 —	2,925 —	2,925 —	2,925 —	2,925 —	2,925 —	2,925 —	2,925 —	2,925 —	2,925 —	2,925 —	3,350 —

Segue: Tav. I. — Prezzi massimi all'ingrosso stabiliti per alcune merci dai competenti Organi, per l'anno 1939.

MERCÌ	Unità di misura	PREZZI IN VIGORE NEI MESI SOTTOINDICATI DEL 1939											
		Gennaio	Febbraio	Marzo	Aprile	Maggio	Giugno	Luglio	Agosto	Settembre	Ottobre	Novembre	Dicembre
Piombo di 2ª fusione e semilavorati di piombo													
Piombo 2ª fusione	q.	315	315	315	315	315	315	315	315	315	315	315	315
Tubo di piombo	"	360	360	360	360	360	360	360	360	360	360	360	360
Lastra di piombo	"	370	370	370	370	370	370	370	370	370	370	370	370
Pallini da caccia	"	380	380	380	380	380	380	380	380	380	380	380	380
Minio di piombo													
Minio di piombo	q.	380	380	380	380	380	380	380	380	380	380	380	380
Zinco di 1ª fusione in pani													
<i>Per quantitativi:</i>													
da 20 tonn. in più	t	2500	2500	2500	2500	2500	2500	2500	2500	2500	2500	2500	2800
da 5 fino a tonn. 19,99	"	2600	2600	2600	2600	2600	2600	2600	2600	2600	2600	2600	2900
inferiore a 5 tonn.	"	2700	2700	2700	2700	2700	2700	2700	2700	2700	2700	2700	3000
Zinco elettrolitico in pani													
<i>Per quantitativi:</i>													
da 20 tonn. in più	t	2550	2550	2550	2550	2550	2550	2550	2550	2550	2550	2550	2850
da 5 fino a tonn. 19,99	"	2650	2650	2650	2650	2650	2650	2650	2650	2650	2650	2650	2950
inferiore a 5 tonn.	"	2750	2750	2750	2750	2750	2750	2750	2750	2750	2750	2750	3050
Zinco di 2ª fusione e semilavorati di zinco													
Zinco 2ª fusione	q.	265	265	265	265	265	265	265	265	265	265	265	265
Lastra nuova base n. 10	"	405	405	405	405	405	405	405	405	405	405	405	405
Laminati e trafilati di ottone													
Ottone in lastre	q.	960	960	960	960	960	960	960	960	960	960	960	960
Ottone in filo	"	940	940	940	940	940	940	940	940	940	940	940	940
Ottone in barre	"	795	795	795	795	795	795	795	795	795	795	795	795
Ottone in tubi	"	1005	1005	1005	1005	1005	1005	1005	1005	1005	1005	1005	1005
Alluminio di 1ª fusione													
<i>In lingotti titolo 99 %:</i>													
per assegnazioni di almeno 10 tonn.	kg.	11	11	11	11	11	11	11	11	11	11	11	11
per assegnazioni non inferiori a 5 tonn.	"	11,15	11,15	11,15	11,15	11,15	11,15	11,15	11,15	11,15	11,15	11,15	11,15
per assegnazioni inferiori a 5 tonn.	"	11,30	11,30	11,30	11,30	11,30	11,30	11,30	11,30	11,30	11,30	11,30	11,30
Alluminio di 2ª fusione e semilavorati di alluminio													
Alluminio di 2ª fusione	kg.	11	11	11	11	11	11	11	11	11	11	11	11
Lastre e filo di alluminio	"	13,70	13,70	13,70	13,70	13,70	13,70	13,70	13,70	13,70	13,70	13,70	13,70
Ferro molibdeno													
Prezzo per chilo di molibdeno contenuto nella lega	"	57	57	57	57	57	57	57	57	57	57	57	57
Panelli e farine di estrazione													
Pannello di arachide (tela per merce)	q.	65	65	65	65	65	65	65	65	65	65	65	65
Pannello di lino di prima pressione	"	81	81	81	81	81	81	81	81	81	81	81	81
Pannello di lino comune	"	74	74	74	74	74	74	74	74	74	74	74	74
Pannello di cocco chiaro	"	70	70	70	70	70	70	70	70	70	70	70	70
Pannello di cocco normale	"	65	65	65	65	65	65	65	65	65	65	65	65
Pannello di cocco scuro	"	60	60	60	60	60	60	60	60	60	60	60	60
Farina di estrazione di lino	"	74	74	74	74	74	74	74	74	74	74	74	74
Panelli o farina di estrazione di sesamo	"	60	60	60	60	60	60	60	60	60	60	60	60
Panelli o farina di estrazione di germe di granone	"	70	70	70	70	70	70	70	70	70	70	70	70
Panelli o farina di estrazione di colza o ravizzone	"	36	36	36	36	36	36	36	36	36	36	36	36
Panelli o farina di estrazione di soia	"	75	75	75	75	75	75	75	75	75	75	75	75
Panelli o farina di estrazione di zucca	"	50	50	50	50	50	50	50	50	50	50	50	50
Panelli o farina di estrazione di girasole: con contenuto di proteina e grasso 36/38 %	"	47	47	47	47	47	47	47	47	47	47	47	47
Panelli o farina di estrazione di girasole: con contenuto di proteina e grasso 22/24 %	"	29	29	29	29	29	29	29	29	29	29	29	29
Panelli o farina di estrazione di vinaccioli	"	10	10	10	10	10	10	10	10	10	10	10	10
Mangimi di granoturco													
Semola glutinata, Globo fir	q.	70	70	70	70	70	70	70	70	70	70	70	70
Farina glutinata, Promais	"	73	73	73	73	73	73	73	73	73	73	73	73
Farina glutinata, Diamante	"	78	78	78	78	78	78	78	78	78	78	78	78
Farina di puro germe di mais	"	80	80	80	80	80	80	80	80	80	80	80	80
Germe di granone 15 % (franco stabilimento degerminazione)	"	80	80	80	80	80	80	80	80	80	80	80	80
Polpe di barbabietole													
<i>Polpe secche:</i>													
chiare	q.	59	59	59	59	59	59	59	59	59	59	59	59
scure	"	54	54	54	54	54	54	54	54	54	54	54	54
<i>Polpe fresche:</i>													
base 6 % di sostanza secca	"	2	2	2	2	2	2	2	2	2	2	2	2

Segue: TAV. I. — Prezzi massimi all'ingrosso stabiliti per alcune merci dai competenti Organi, per l'anno 1939.

MERCÌ	Unità di misura	PREZZI IN VIGORE NEI MESI SOTTOINDICATI DEL 1939											
		Gennaio	Febbraio	Marzo	Aprile	Maggio	Giugno	Luglio	Agosto	Settembre	Ottobre	Novembre	Dicembre
Melasso di canna													
Per uso zootecnico	q.	44 —	41 —	44 —	44 —	44 —	44 —	44 —	44 —	44 —	44 —	44 —	44 —
Sottoprodotti della macinazione del grano													
Crusca e cruschetto	"	80-87,50	80-87,50	80-87,50	80-87,50	80-87,50	80-87,50	80-87,50	80-87,50	80-87,50	80-87,50	80-87,50	80-87,50
Tritello	"	65-72,50	65-72,50	65-72,50	65-72,50	65-72,50	65-72,50	65-72,50	65-72,50	65-72,50	65-72,50	65-72,50	65-72,50
Farinaccio	"	72-79,50	72-79,50	72-79,50	72-79,50	72-79,50	72-79,50	72-79,50	72-79,50	72-79,50	72-79,50	72-79,50	72-79,50
Fosfato minerale													
Genova marittima	unità anid.	1,89	1,39	1,39	1,39	1,89	1,39	1,39	1,39	1,39	1,39	1,39	1,39
La Spezia marittima e Venezia marittima	"	1,42	1,42	1,42	1,42	1,42	1,42	1,42	1,42	1,42	1,42	1,42	1,42
Ravenna Darsona	"	1,485	1,485	1,485	1,485	1,485	1,485	1,485	1,485	1,485	1,485	1,485	1,485
Livorno marittima	"	1,505	1,505	1,505	1,505	1,505	1,505	1,505	1,505	1,505	1,505	1,505	1,505
Ancona porto e Civitavecchia porto	"	1,515	1,515	1,515	1,515	1,515	1,515	1,515	1,515	1,515	1,515	1,515	1,515
Ortona a mare	"	1,60	1,60	1,60	1,60	1,60	1,60	1,60	1,60	1,60	1,60	1,60	1,60
Altri scali	"	1,62	1,62	1,62	1,62	1,62	1,62	1,62	1,62	1,62	1,62	1,62	1,62
Olii greggi di semi nazionali													
Di semi di vinaccioli	q.	—	—	—	483 —	483 —	483 —	483 —	483 —	483 —	483 —	483 —	483 —
Di semi di germe di granone	"	—	—	—	473 —	473 —	473 —	473 —	473 —	473 —	473 —	473 —	473 —
Fertilizzanti azotati													
Solfato ammonico 20/21 %:													
1ª zona	q.	82,70	83,65	84,60	84,60	84,60	84,60	77,45	77,45	78,40	79,35	80,30	81,25
2ª zona	"	83,65	84,60	85,55	85,55	85,55	85,55	78,40	78,40	79,35	80,30	81,25	82,20
3ª zona	"	84,60	85,55	86,50	86,50	86,50	86,50	79,35	79,35	80,30	81,25	82,20	83,15
Nitrato di calcio 15,50 %:													
1ª zona	"	86 —	86,95	87,90	87,90	87,90	87,90	78,40	79,35	80,30	81,25	83,15	85,05
2ª zona	"	86,95	87,90	88,85	88,85	88,85	88,85	79,35	80,30	81,25	82,20	84,10	86 —
3ª zona	"	87,90	88,85	89,80	89,80	89,80	89,80	80,30	81,25	82,20	83,15	85,05	86,95
Nitrato di calcio 13/14 %:													
1ª zona	"	76,00	77,55	78,50	78,50	78,50	78,50	69 —	69,95	70,90	71,85	73,75	75,65
2ª zona	"	77,55	78,50	79,45	79,45	79,45	79,45	69,95	70,90	71,85	72,80	74,70	76,60
3ª zona	"	78,50	79,45	80,40	80,40	80,40	80,40	70,90	71,85	72,80	73,75	75,65	77,55
Nitrato ammonico 15/16 %:													
1ª zona	"	73,65	74,60	75,55	75,55	75,55	75,55	68,90	68,90	69,85	70,80	71,75	72,70
2ª zona	"	74,60	75,55	76,50	76,50	76,50	76,50	69,85	69,85	70,80	71,75	72,70	73,65
3ª zona	"	75,55	76,50	77,45	77,45	77,45	77,45	70,80	70,80	71,75	72,70	73,65	74,60
Fosfato biammonico:													
1ª zona	"	158 —	160 —	162 —	162 —	162 —	162 —	151 —	152 —	158 —	154 —	155 —	156 —
2ª zona	"	163 —	165 —	167 —	167 —	167 —	167 —	156 —	157 —	158 —	159 —	160 —	161 —
3ª zona	"	168 —	170 —	172 —	172 —	172 —	172 —	161 —	162 —	163 —	164 —	165 —	166 —
Calciocianamide 15/16 %:													
1ª zona	"	66,30	67,25	67,25	67,25	67,25	67,25	62,25	62,25	62,95	63,70	63,70	64,85
2ª zona	"	67 —	67,95	67,95	67,95	67,95	67,95	62,95	62,95	63,70	63,70	64,40	65,60
3ª zona	"	67,75	68,65	68,65	68,65	68,65	68,65	63,70	63,70	64,40	64,40	65,10	66,30
Pelli crude													
Piemonte:													
Vacche e buoi del peso coda fino a 40 kg.	kg.	7,90	7,90	7,90	7,20-7,70	7,20-7,70	7,20-7,70	7,20-7,70	7,20-7,70	7,20-7,70	7,20-7,70	7,20-7,70	7,20-7,70
Tori del peso coda fino a 40 kg.	"	7,20	7,20	7,20	6,50-7 —	6,50-7 —	6,50-7 —	6,50-7 —	6,50-7 —	6,50-7 —	6,50-7 —	6,50-7 —	6,50-7 —
Vitelli e scottoni del peso coda da 26 a 40 kg.:	"	8,90	8,90	8,90	8,15-8,65	8,15-8,65	8,15-8,65	8,15-8,65	8,15-8,65	8,15-8,65	8,15-8,65	8,15-8,65	8,15-8,65
pelli quadrate	"	8,10	8,10	8,10	7,35-7,85	7,35-7,85	7,35-7,85	7,35-7,85	7,35-7,85	7,35-7,85	7,35-7,85	7,35-7,85	7,35-7,85
pelli con teste e con zampe	"	8,10	8,10	8,10	7,35-7,85	7,35-7,85	7,35-7,85	7,35-7,85	7,35-7,85	7,35-7,85	7,35-7,85	7,35-7,85	7,35-7,85
Vitelli quadrati del peso coda da 3 a 6 kg.	"	16,90	16,90	16,90	15,90-16,40	15,90-16,40	15,90-16,40	15,90-16,40	15,90-16,40	15,90-16,40	15,90-16,40	15,90-16,40	15,90-16,40
Vitelli quadrati del peso coda da 6 a 8 kg.	"	15,20	15,20	15,20	14,25-14,75	14,25-14,75	14,25-14,75	14,25-14,75	14,25-14,75	14,25-14,75	14,25-14,75	14,25-14,75	14,25-14,75
Vitelloni quadrati del peso coda da 8 a 12 kg.	"	12,15	12,15	12,15	11,80-12,30	11,80-12,30	11,80-12,30	11,80-12,30	11,80-12,30	11,80-12,30	11,80-12,30	11,80-12,30	11,80-12,30
Vitelloni quadrati del peso coda da 12 a 20 kg.	"	11,40	11,40	11,40	10,55-11,05	10,55-11,05	10,55-11,05	10,55-11,05	10,55-11,05	10,55-11,05	10,55-11,05	10,55-11,05	10,55-11,05
Vitelloni quadrati del peso coda da 20 a 26 kg.	"	9,40	9,40	9,40	8,60-9,10	8,60-9,10	8,60-9,10	8,60-9,10	8,60-9,10	8,60-9,10	8,60-9,10	8,60-9,10	8,60-9,10
Lombardia:													
Buoi, vacche e tori del peso coda fino a 40 kg. (scortico meccanico L. 0,20 in più)	"	7,90	7,90	7,90	7,20-7,70	7,20-7,70	7,20-7,70	7,20-7,70	7,20-7,70	7,20-7,70	7,20-7,70	7,20-7,70	7,20-7,70
Scottoni e bovetti del peso coda fino a 30 kg.	"	8,60	8,60	8,60	7,85-8,35	7,85-8,35	7,85-8,35	7,85-8,35	7,85-8,35	7,85-8,35	7,85-8,35	7,85-8,35	7,85-8,35
Scottoni e bovetti del peso coda da 30 a 40 kg.	"	8,30	8,30	8,30	7,55-8,05	7,55-8,05	7,55-8,05	7,55-8,05	7,55-8,05	7,55-8,05	7,55-8,05	7,55-8,05	7,55-8,05
Vitelli senza testa e con zampe del peso coda da 3 a 6 kg. (per partite consorzio del peso medio di kg. 5)	"	15,90	15,90	15,90	14,90-15,40	14,90-15,40	14,90-15,40	14,90-15,40	14,90-15,40	14,90-15,40	14,90-15,40	14,90-15,40	14,90-15,40

Segue: TAV. I: — Prezzi massimi all'ingrosso stabiliti per alcune merci dai competenti Organi, per l'anno 1939.

MERCÌ	Unità di misura	PREZZI IN VIGORE NEI MESI SOTTOINDICATI DEL 1939											
		Gennaio	Febbraio	Marzo	Aprile	Maggio	Giugno	Luglio	Agosto	Settembre	Ottobre	Novembre	Dicembre
<i>Segue: Pelli crude</i>													
Vitelli senza testa e con zampe del peso coda da 6 a 8 kg. (per partite consorzio del peso medio di Kg. 7)	kg.	14,70	14,70	14,70	13,75-14,25	13,75-14,25	13,75-14,25	13,75-14,25	13,75-14,25	13,75-14,25	13,75-14,25	13,75-14,25	13,75-14,25
Vitelli senza testa con zampe del peso coda da 8 a 12 kg.	"	11,00	11,00	11,00	11,05-11,55	11,05-11,55	11,05-11,55	11,05-11,55	11,05-11,55	11,05-11,55	11,05-11,55	11,05-11,55	11,05-11,55
Vitelli senza testa con zampe del peso coda da 12 a 18 kg.	"	10,40	10,40	10,40	9,60-10,10	9,60-10,10	9,60-10,10	9,60-10,10	9,60-10,10	9,60-10,10	9,60-10,10	9,60-10,10	9,60-10,10
Cavalli coda	"	6,40	6,40	6,40	5,70-6,20	5,70-6,20	5,70-6,20	5,70-6,20	5,70-6,20	5,70-6,20	5,70-6,20	5,70-6,20	5,70-6,20
Muli coda	"	5,10	5,10	5,10	4,45-4,95	4,45-4,95	4,45-4,95	4,45-4,95	4,45-4,95	4,45-4,95	4,45-4,95	4,45-4,95	4,45-4,95
Asini coda	"	4,45	4,45	4,45	3,80-4,30	3,80-4,30	3,80-4,30	3,80-4,30	3,80-4,30	3,80-4,30	3,80-4,30	3,80-4,30	3,80-4,30
<i>Emilia:</i>													
Vacche e buoi del peso coda fino a 40 kg.	"	8,15	8,15	8,15	7,40-7,90	7,40-7,90	7,40-7,90	7,40-7,90	7,40-7,90	7,40-7,90	7,40-7,90	7,40-7,90	7,40-7,90
Scottoni coda del peso fino a 40 kg.	"	8,40	8,40	8,40	7,65-8,15	7,65-8,15	7,65-8,15	7,65-8,15	7,65-8,15	7,65-8,15	7,65-8,15	7,65-8,15	7,65-8,15
Vitelli quadrati del peso coda da 3 a 8 kg. (per partite del peso medio di kg. 6)	"	16,90	16,90	16,90	15,90-16,40	15,90-16,40	15,90-16,40	15,90-16,40	15,90-16,40	15,90-16,40	15,90-16,40	15,90-16,40	15,90-16,40
Vitelli quadrati del peso coda da 8 a 12 kg.	"	12,65	12,65	12,65	11,80-12,30	11,80-12,30	11,80-12,30	11,80-12,30	11,80-12,30	11,80-12,30	11,80-12,30	11,80-12,30	11,80-12,30
Cavalli coda	"	6,40	6,40	6,40	5,70-6,20	5,70-6,20	5,70-6,20	5,70-6,20	5,70-6,20	5,70-6,20	5,70-6,20	5,70-6,20	5,70-6,20
Muli coda	"	5,10	5,10	5,10	4,45-4,95	4,45-4,95	4,45-4,95	4,45-4,95	4,45-4,95	4,45-4,95	4,45-4,95	4,45-4,95	4,45-4,95
Asini coda	"	4,40	4,40	4,40	3,80-4,30	3,80-4,30	3,80-4,30	3,80-4,30	3,80-4,30	3,80-4,30	3,80-4,30	3,80-4,30	3,80-4,30
<i>Toscana:</i>													
Vitellame del peso coda da 12 a 40 kg. zampa corta	"	8,30	8,30	8,30	7,55-8,05	7,55-8,05	7,55-8,05	7,55-8,05	7,55-8,05	7,55-8,05	7,55-8,05	7,55-8,05	7,55-8,05
Vitelloni del peso coda da 12 a 26 kg. zampa corta	"	8,55	8,55	8,55	7,80-8,30	7,80-8,30	7,80-8,30	7,80-8,30	7,80-8,30	7,80-8,30	7,80-8,30	7,80-8,30	7,80-8,30
Vitelloni del peso coda da 26 a 40 kg. zampa corta	"	8,25	8,25	8,25	7,55-8,05	7,55-8,05	7,55-8,05	7,55-8,05	7,55-8,05	7,55-8,05	7,55-8,05	7,55-8,05	7,55-8,05
Vitelloni quadrati del peso coda da 8 a 12 kg.	"	12,15	12,15	12,15	11,30-11,80	11,30-11,80	11,30-11,80	11,30-11,80	11,30-11,80	11,30-11,80	11,30-11,80	11,30-11,80	11,30-11,80
Vitelli quadrati del peso coda da 3 a 6 kg.	"	16,70	16,70	16,70	15,70-16,20	15,70-16,20	15,70-16,20	15,70-16,20	15,70-16,20	15,70-16,20	15,70-16,20	15,70-16,20	15,70-16,20
Vitelli quadrati del peso coda da 6 a 8 kg.	"	15,40	15,40	15,40	14,45-14,95	14,45-14,95	14,45-14,95	14,45-14,95	14,45-14,95	14,45-14,95	14,45-14,95	14,45-14,95	14,45-14,95
Vacche	"	7,85	7,85	7,85	7,15-7,65	7,15-7,65	7,15-7,65	7,15-7,65	7,15-7,65	7,15-7,65	7,15-7,65	7,15-7,65	7,15-7,65
<i>Marche e Abruzzi:</i>													
Vitelloni e scottoni del peso coda fino a 30 kg.	"	8,20	8,20	8,20	7,50-8	7,50-8	7,50-8	7,50-8	7,50-8	7,50-8	7,50-8	7,50-8	7,50-8
Vitelloni e scottoni del peso coda da 30 a 40 kg.	"	7,70	7,70	7,70	7,10-7,60	7,10-7,60	7,10-7,60	7,10-7,60	7,10-7,60	7,10-7,60	7,10-7,60	7,10-7,60	7,10-7,60
Vacche e buoi	"	7,70	7,70	7,70	7-7,50	7-7,50	7-7,50	7-7,50	7-7,50	7-7,50	7-7,50	7-7,50	7-7,50
<i>Lazio:</i>													
Vacche e buoi del peso coda fino a 40 kg.	"	7,50	7,50	7,50	6,80-7,30	6,80-7,30	6,80-7,30	6,80-7,30	6,80-7,30	6,80-7,30	6,80-7,30	6,80-7,30	6,80-7,30
Vitelli quadrati del peso coda da 3 a 8 kg.	"	16,40	16,40	16,40	15,50-16	15,50-16	15,50-16	15,50-16	15,50-16	15,50-16	15,50-16	15,50-16	15,50-16
Vitelli quadrati del peso coda da 8 a 12 kg.	"	11,90	11,90	11,90	11,05-11,55	11,05-11,55	11,05-11,55	11,05-11,55	11,05-11,55	11,05-11,55	11,05-11,55	11,05-11,55	11,05-11,55
Vitelli quadrati del peso coda da 12 a 20 kg.	"	10,90	10,90	10,90	10,05-10,55	10,05-10,55	10,05-10,55	10,05-10,55	10,05-10,55	10,05-10,55	10,05-10,55	10,05-10,55	10,05-10,55
Vitelli quadrati del peso coda oltre 20 kg.	"	8,90	8,90	8,90	8,15-8,65	8,15-8,65	8,15-8,65	8,15-8,65	8,15-8,65	8,15-8,65	8,15-8,65	8,15-8,65	8,15-8,65
Cavalli coda	"	6,15	6,15	6,15	5,50-6	5,50-6	5,50-6	5,50-6	5,50-6	5,50-6	5,50-6	5,50-6	5,50-6
Muli coda	"	4,90	4,90	4,90	4,25-4,75	4,25-4,75	4,25-4,75	4,25-4,75	4,25-4,75	4,25-4,75	4,25-4,75	4,25-4,75	4,25-4,75
Asini coda	"	4,20	4,20	4,20	3,60-4,10	3,60-4,10	3,60-4,10	3,60-4,10	3,60-4,10	3,60-4,10	3,60-4,10	3,60-4,10	3,60-4,10
<i>Campania (prov. Napoli):</i>													
Vacche e buoi del peso coda da 30 a 40 kg.	"	7,40	7,40	7,40	6,70-7,20	6,70-7,20	6,70-7,20	6,70-7,20	6,70-7,20	6,70-7,20	6,70-7,20	6,70-7,20	6,70-7,20
Anneccie del peso coda da 30 a 40 kg.	"	7,90	7,90	7,90	7,20-7,70	7,20-7,70	7,20-7,70	7,20-7,70	7,20-7,70	7,20-7,70	7,20-7,70	7,20-7,70	7,20-7,70
Anneccie del peso coda da 20 a 30 kg.	"	8,25	8,25	8,25	7,55-8,05	7,55-8,05	7,55-8,05	7,55-8,05	7,55-8,05	7,55-8,05	7,55-8,05	7,55-8,05	7,55-8,05
Cavalli coda	"	5,40	5,40	5,40	4,75-5,25	4,75-5,25	4,75-5,25	4,75-5,25	4,75-5,25	4,75-5,25	4,75-5,25	4,75-5,25	4,75-5,25
Muli coda	"	4,30	4,30	4,30	3,70-4,20	3,70-4,20	3,70-4,20	3,70-4,20	3,70-4,20	3,70-4,20	3,70-4,20	3,70-4,20	3,70-4,20
Asini coda	"	3,75	3,75	3,75	3,15-3,65	3,15-3,65	3,15-3,65	3,15-3,65	3,15-3,65	3,15-3,65	3,15-3,65	3,15-3,65	3,15-3,65
<i>Pelli conciate</i>													
<i>Suola macello:</i>													
Concia rispondente ai requisiti stabiliti dal capitolato militare, spessore da 4 a 5 mm.:													
1 ^a scelta	"	20,55	20,55	20,55	20,55	20,55	20,55	20,55	20,55	20,55	20,55	20,55	20,55
2 ^a scelta	"	20,15	20,15	20,15	20,15	20,15	20,15	20,15	20,15	20,15	20,15	20,15	20,15
Concia corrente, spessore da 4 a 5 mm.:													
1 ^a scelta	"	19,05	19,05	19,05	19,05	19,05	19,05	19,05	19,05	19,05	19,05	19,05	19,05
2 ^a scelta	"	18,55	18,55	18,55	18,55	18,55	18,55	18,55	18,55	18,55	18,55	18,55	18,55
Vitelli di macello nazionale al cromo fine e corrente, concla tipo nazionale:													
Neri, di piedi quadrati da 6 a 9 per pelle:													
1 ^a scelta	P.q.	9,40	9,40	9,40	9,40	9,40	9,40	9,40	9,40	9,40	9,40	9,40	9,40
2 ^a scelta	"	9,10	9,10	9,10	9,10	9,10	9,10	9,10	9,10	9,10	9,10	9,10	9,10
3 ^a scelta	"	8,80	8,80	8,80	8,80	8,80	8,80	8,80	8,80	8,80	8,80	8,80	8,80
4 ^a scelta	"	8,50	8,50	8,50	8,50	8,50	8,50	8,50	8,50	8,50	8,50	8,50	8,50

Segue: TAV. I. — Prezzi massimi all'ingrosso stabiliti per alcune merci dai competenti Organi, per l'anno 1939.

MERCÌ	Unità di misura	PREZZI IN VIGORE NEI MESI SOTTOINDICATI DEL 1939											
		Gennaio	Febbraio	Marzo	Aprile	Maggio	Giugno	Luglio	Agosto	Settembre	Ottobre	Novembre	Dicembre
Segue: Pelli conciate													
Neri, di piedi quadrati oltre 9 fino a 13 per pelle:													
1 ^a scelta	p. q.	9,50	9,50	9,50	9,50	9,50	9,50	9,50	9,50	9,50	9,50	9,50	9,50
2 ^a scelta	"	9,20	9,20	9,20	9,20	9,20	9,20	9,20	9,20	9,20	9,20	9,20	9,20
3 ^a scelta	"	8,90	8,90	8,90	8,90	8,90	8,90	8,90	8,90	8,90	8,90	8,90	8,90
4 ^a scelta	"	8,60	8,60	8,60	8,60	8,60	8,60	8,60	8,60	8,60	8,60	8,60	8,60
Neri, di piedi quadrati oltre 13 fino a 16 per pelle:													
1 ^a scelta	"	9,40	9,40	9,40	9,40	9,40	9,40	9,40	9,40	9,40	9,40	9,40	9,40
2 ^a scelta	"	9,10	9,10	9,10	9,10	9,10	9,10	9,10	9,10	9,10	9,10	9,10	9,10
3 ^a scelta	"	8,80	8,80	8,80	8,80	8,80	8,80	8,80	8,80	8,80	8,80	8,80	8,80
4 ^a scelta	"	8,50	8,50	8,50	8,50	8,50	8,50	8,50	8,50	8,50	8,50	8,50	8,50
Vitelli di macello extra, concia tipo importazione:													
Neri, di piedi quadrati da 6 a 9 per pelle:													
1 ^a scelta	"	10 —	10 —	10 —	10 —	10 —	10 —	10 —	10 —	10 —	10 —	10 —	10 —
2 ^a scelta	"	9,70	9,70	9,70	9,70	9,70	9,70	9,70	9,70	9,70	9,70	9,70	9,70
3 ^a scelta	"	9,40	9,40	9,40	9,40	9,40	9,40	9,40	9,40	9,40	9,40	9,40	9,40
4 ^a scelta	"	9,10	9,10	9,10	9,10	9,10	9,10	9,10	9,10	9,10	9,10	9,10	9,10
Neri, di piedi quadrati oltre 9 fino a 13 per pelle:													
1 ^a scelta	"	10,10	10,10	10,10	10,10	10,10	10,10	10,10	10,10	10,10	10,10	10,10	10,10
2 ^a scelta	"	9,80	9,80	9,80	9,80	9,80	9,80	9,80	9,80	9,80	9,80	9,80	9,80
3 ^a scelta	"	9,50	9,50	9,50	9,50	9,50	9,50	9,50	9,50	9,50	9,50	9,50	9,50
4 ^a scelta	"	9,20	9,20	9,20	9,20	9,20	9,20	9,20	9,20	9,20	9,20	9,20	9,20
Neri, di piedi quadrati oltre 13 fino a 16 per pelle:													
1 ^a scelta	"	10 —	10 —	10 —	10 —	10 —	10 —	10 —	10 —	10 —	10 —	10 —	10 —
2 ^a scelta	"	9,70	9,70	9,70	9,70	9,70	9,70	9,70	9,70	9,70	9,70	9,70	9,70
3 ^a scelta	"	9,40	9,40	9,40	9,40	9,40	9,40	9,40	9,40	9,40	9,40	9,40	9,40
4 ^a scelta	"	9,10	9,10	9,10	9,10	9,10	9,10	9,10	9,10	9,10	9,10	9,10	9,10
Mezzi vitelloni di macello nazionale al cromo:													
Neri, fino a 20 piedi quadrati per mezza pelle:													
1 ^a scelta	"	7,55	7,55	7,55	7,55	7,55	7,55	7,55	7,55	7,55	7,55	7,55	7,55
2 ^a scelta	"	7,35	7,35	7,35	7,35	7,35	7,35	7,35	7,35	7,35	7,35	7,35	7,35
3 ^a scelta	"	7,15	7,15	7,15	7,15	7,15	7,15	7,15	7,15	7,15	7,15	7,15	7,15
Calzature													
Scarpetta o scarponcino con tomaia nera, di vacchetta, di capra al cromo, di cavallo, di montone incrociato, di frassano al cromo e di altro pellame, a taglio semplice, modello classico, liscio o a una suola, fondo a cucitura mista:													
dal produttore al commerciante	paio	43 —	43 —	43 —	43 —	43 —	43 —	43 —	43 —	43 —	43 —	43 —	43 —
al consumatore	"	55 —	55 —	55 —	55 —	55 —	55 —	55 —	55 —	55 —	55 —	55 —	55 —
Calzature di vitellone, da uomo, tomaia di vitellone al cromo tipo corrente, di buona scelta, taglio semplice, modello classico liscio, ad una suola, lavorazione a guardolo cucito, di tutto cuoio:													
dal produttore al commerciante:													
nera	"	55 —	55 —	55 —	55 —	55 —	55 —	55 —	55 —	55 —	55 —	55 —	55 —
colorate	"	56 —	56 —	56 —	56 —	56 —	56 —	56 —	56 —	56 —	56 —	56 —	56 —
al consumatore:													
nera	"	69 —	69 —	69 —	69 —	69 —	69 —	69 —	69 —	69 —	69 —	69 —	69 —
colorate	"	70 —	70 —	70 —	70 —	70 —	70 —	70 —	70 —	70 —	70 —	70 —	70 —
Calzature di vitello, da uomo, tomaia di vitello al cromo tipo corrente, di buona scelta, concia tipo nazionale, taglio semplice, modello classico liscio ad una suola, lavorazione al guardolo cucito, di tutto cuoio:													
dal produttore al commerciante:													
nera	"	60 —	60 —	60 —	60 —	60 —	60 —	60 —	60 —	60 —	60 —	60 —	60 —
colorate	"	61 —	61 —	61 —	61 —	61 —	61 —	61 —	61 —	61 —	61 —	61 —	61 —
al consumatore:													
nera	"	74 —	74 —	74 —	74 —	74 —	74 —	74 —	74 —	74 —	74 —	74 —	74 —
colorate	"	75 —	75 —	75 —	75 —	75 —	75 —	75 —	75 —	75 —	75 —	75 —	75 —
Calzature di vitello fine, da uomo, tomaia di vitello al cromo di 1 ^a scelta, concia di massimo pregio:													
dal produttore al commerciante:													
nera	"	65 —	65 —	65 —	65 —	65 —	65 —	65 —	65 —	65 —	65 —	65 —	65 —
colorate	"	66 —	66 —	66 —	66 —	66 —	66 —	66 —	66 —	66 —	66 —	66 —	66 —
al consumatore:													
nera	"	81 —	81 —	81 —	81 —	81 —	81 —	81 —	81 —	81 —	81 —	81 —	81 —
colorate	"	82 —	82 —	82 —	82 —	82 —	82 —	82 —	82 —	82 —	82 —	82 —	82 —

TAV. II. — Prezzi del grano tenero nazionale e prezzi massimi della farina di frumento tipo unico, stabiliti dai competenti Organi per l'anno commerciale 1939-40 nei diversi gruppi provinciali. (*)

(prezzi in lire per quintale)

PROVINCIE	Gruppo provinciale	Prezzi del grano (a)	Prezzi della farina tipo unico (b)	PROVINCIE	Gruppo provinciale	Prezzi del grano (a)	Prezzi della farina tipo unico (b)
Alessandria	1	146 —	187,40	Livorno	3	148 —	190 —
Aosta	4	149 —	191,30	Luca	3	148 —	190 —
Asti	2	147 —	188,70	Pisa	3	148 —	190 —
Cuneo	1	146 —	187,40	Pistoia	4	149 —	191,30
Novara	2	147 —	188,70	Siena	1	146 —	187,40
Torino	3	148 —	190 —	Ancona	1	146 —	187,40
Vercelli	1	146 —	187,40	Ascoli Piceno	1	146 —	187,40
Genova	3	148 —	190 —	Macerata	1	146 —	187,40
Imperia	3	148 —	190 —	Pesaro	1	146 —	187,40
La Spezia	3	148 —	190 —	Perugia	1	146 —	187,40
Savona	3	148 —	190 —	Terni	3	148 —	190 —
Bergamo	1	146 —	187,40	Frosinone	5	150 —	192,60
Brescia	1	146 —	187,40	Littoria	4	149 —	191,30
Como	3	148 —	190 —	Rieti	4	149 —	191,30
Cremona	1	146 —	187,40	Roma	4	149 —	191,30
Mantova	1	146 —	187,40	Viterbo	2	147 —	188,70
Milano	3	148 —	190 —	Campobasso	3	148 —	190 —
Pavia	1	146 —	187,40	Chieti	3	148 —	190 —
Sondrio	4	149 —	191,30	L'Aquila	3	148 —	190 —
Varese	3	148 —	190 —	Pescara	3	148 —	190 —
Bolzano	4	149 —	191,30	Teramo	3	148 —	190 —
Trento	4	149 —	191,30	Avellino	4	149 —	191,30
Belluno	4	149 —	191,30	Benevento	4	149 —	191,30
Padova	1	146 —	187,40	Napoli	3	148 —	190 —
Rovigo	1	146 —	187,40	Salerno	3	148 —	190 —
Treviso	1	146 —	187,40	Bari	3	148 —	190 —
Udine	1	146 —	187,40	Brindisi	4	149 —	191,30
Venezia	1	146 —	187,40	Foggia	3	148 —	190 —
Verona	1	146 —	187,40	Lecce	5	150 —	192,60
Vicenza	1	146 —	187,40	Taranto	5	150 —	192,60
Fiume	4	149 —	191,30	Matera	4	149 —	191,30
Gorizia	4	149 —	191,30	Potenza	5	150 —	192,60
Pola	4	149 —	191,30	Catanzaro	5	150 —	192,60
Trieste	4	149 —	191,30	Cosenza	6	151 —	193,90
Zara	4	149 —	191,30	Reggio di Calabria	6	151 —	193,90
Bologna	1	146 —	187,40	Agrigento	6	151 —	193,90
Ferrara	1	146 —	187,40	Caltanissetta	6	151 —	193,90
Forlì	1	146 —	187,40	Catania	4	149 —	191,30
Modena	1	146 —	187,40	Enna	6	151 —	193,90
Parma	1	146 —	187,40	Messina	4	149 —	191,30
Piacenza	1	146 —	187,40	Palermo	4	149 —	191,30
Ravenna	1	146 —	187,40	Ragusa	5	150 —	192,60
Reggio nell'Emilia	1	146 —	187,40	Siracusa	4	149 —	191,30
Apuania	3	148 —	190 —	Trapani	4	149 —	191,30
Arezzo	2	147 —	188,70	Cagliari	5	150 —	192,60
Firenze	4	149 —	191,30	Nuoro	5	150 —	192,60
Grosseto	2	147 —	188,70	Sassari	5	150 —	192,60

(*) I prezzi franco molino del grano tenero del raccolto 1939 sono stati fissati dal Ministero dell'agricoltura e delle foreste su parere della Corporazione dei cereali riunita in seduta speciale sotto la presidenza del Duce; i prezzi della farina di frumento tipo unico sono stati fissati dal Ministero delle corporazioni con decorrenza dal 1° agosto 1939-XVII.

(a) I prezzi del grano s'intendono franco molino, peso specifico kg. 75 per hl, 1 % di impurità. A norma del piano nazionale dei prezzi del grano franco molino, le provincie sono state classificate in « sei gruppi provinciali » in relazione ai rapporti tra il mercato granario nazionale e la distribuzione geografica dell'industria molitoria (v. Foglio di disposizioni del P.N.F. n. 769 del 16 marzo 1937-XV). I gruppi, cui appartengono le singole provincie, sono indicati nell'apposita colonna. I prezzi sono uguali per le provincie appartenenti ad un medesimo gruppo.

(b) I prezzi delle farine sono stabiliti in base al prezzo del grano fissato per ciascun gruppo provinciale. Detti prezzi sono riferiti al peso netto di un quintale di farina e per merce nuda franco vagone o carro partenza, pagamento a 15 giorni e tasso del 6 % per le maggiori dilazioni.

Avvertenza: Per il grano duro del raccolto 1939, non essendo intervenuta la classificazione delle provincie in « gruppi provinciali », si segnala soltanto il prezzo base di L. 150 al quintale, stabilito per la qualità tipo, kg. 78 per hl., con l'1 % di impurità, prezzo riferito alla condizione « franco magazzino ammasso, alla rinfusa ».

(segue) Tav. III. — Prezzi all'ingrosso delle merci nelle principali piazze nazionali

(segue) A. — MATERIE GREZZE

MERCÌ, QUALITÀ E PIAZZE DI RILEVAZIONE	Unità di misura	PREZZI MEDI ANNUALI			PREZZI MEDI MENSILI - 1939												
		1937	1938	1939	I	II	III	IV	V	VI	VII	VIII	IX	X	XI	XII	
		(segue) 1. — Grano															
Duro																	
Roma, kg. 78 per hl., 1% imp.	q.	—	152.00	157.00	157.00	157.00	157.00	157.00	157.00	157.00	157.00	157.00	157.00	157.00	157.00	157.00	157.00
Viterbo, » 78 » » 1% » »	»	—	152.00	157.00	157.00	157.00	157.00	157.00	157.00	157.00	157.00	157.00	157.00	157.00	157.00	157.00	157.00
Chieti, » 80 » » 1% » »	»	—	153.57	160.14	160.14	160.14	160.14	160.14	160.14	160.14	160.14	160.14	160.14	160.14	160.14	160.14	160.14
Brindisi, » 80 » » 1% » »	»	—	152.00	157.00	157.00	157.00	157.00	157.00	157.00	157.00	157.00	157.00	157.00	157.00	157.00	157.00	157.00
Foggia, » 78 » » 1% » »	»	—	156.00	162.00	162.00	162.00	162.00	162.00	162.00	162.00	162.00	162.00	162.00	162.00	162.00	162.00	162.00
Matera, » 80 » » 1% » »	»	—	157.00	164.00	164.00	164.00	164.00	164.00	164.00	164.00	164.00	164.00	164.00	164.00	164.00	164.00	164.00
Potenza, » 80 » » 1% » »	»	—	153.70	160.39	160.39	160.39	160.39	160.39	160.39	160.39	160.39	160.39	160.39	160.39	160.39	160.39	160.39
Catanzaro, » 78 » » 1% » »	»	—	152.00	157.00	157.00	157.00	157.00	157.00	157.00	157.00	157.00	157.00	157.00	157.00	157.00	157.00	157.00
Agrigento, » 78 » » 1% » »	»	—	152.00	157.00	157.00	157.00	157.00	157.00	157.00	157.00	157.00	157.00	157.00	157.00	157.00	157.00	157.00
Caltanissetta, » 80 » » 1% » »	»	—	154.45	160.90	160.90	160.90	160.90	160.90	160.90	160.90	160.90	160.90	160.90	160.90	160.90	160.90	160.90
Catania, » 78 » » 1% » »	»	—	152.00	157.00	157.00	157.00	157.00	157.00	157.00	157.00	157.00	157.00	157.00	157.00	157.00	157.00	157.00
Enna, » 80 » » 1% » »	»	—	153.57	160.14	160.14	160.14	160.14	160.14	160.14	160.14	160.14	160.14	160.14	160.14	160.14	160.14	160.14
Palermo, » 78 » » 1% » »	»	—	152.00	157.00	157.00	157.00	157.00	157.00	157.00	157.00	157.00	157.00	157.00	157.00	157.00	157.00	157.00
Ragusa, » 78 » » 1% » »	»	—	152.00	157.00	157.00	157.00	157.00	157.00	157.00	157.00	157.00	157.00	157.00	157.00	157.00	157.00	157.00
Siracusa, » 80 » » 1% » »	»	—	153.59	160.18	160.18	160.18	160.18	160.18	160.18	160.18	160.18	160.18	160.18	160.18	160.18	160.18	160.18
Trapani, » 78 » » 1% » »	»	—	152.00	157.00	157.00	157.00	157.00	157.00	157.00	157.00	157.00	157.00	157.00	157.00	157.00	157.00	157.00
Cagliari, » 78 » » 1% » »	»	—	152.00	157.00	157.00	157.00	157.00	157.00	157.00	157.00	157.00	157.00	157.00	157.00	157.00	157.00	157.00
Nuoro, » 78 » » 1% » »	»	—	152.00	157.00	157.00	157.00	157.00	157.00	157.00	157.00	157.00	157.00	157.00	157.00	157.00	157.00	157.00
Sassari, » 80 » » 1% » »	»	—	154.25	161.50	161.50	161.50	161.50	161.50	161.50	161.50	161.50	161.50	161.50	161.50	161.50	161.50	161.50
2. — Granoturco																	
Alessandria, giallo.....	q.	81.00	87.00	93.00	90.00	90.00	90.00	90.00	90.00	90.00	90.00	90.00	90.00	98.00	98.00	98.00	98.00
Cuneo, nazionale.....	»	79.87	85.31	91.17	87.50	87.50	87.50	87.50	87.50	90.00	90.00	90.00	90.00	98.00	98.00	98.00	98.00
Torino, nostrano comune.....	»	80.16	88.02	92.00	90.00	90.00	90.00	90.00	90.00	90.00	90.00	90.00	90.00	98.00	98.00	98.00	98.00
Bergamo, melicone nostrano secco.....	»	82.81	90.80	89.67	88.00	88.00	88.00	88.00	88.00	88.00	88.00	88.00	88.00	88.00	88.00	88.00	88.00
Brescia, agostano.....	»	80.83	87.85	91.33	90.00	90.00	90.00	90.00	90.00	90.00	90.00	90.00	90.00	98.00	98.00	98.00	98.00
Cremona, agostano.....	»	81.32	87.78	92.67	90.00	90.00	90.00	90.00	90.00	90.00	90.00	90.00	90.00	98.00	98.00	98.00	98.00
Milano, basso milanese.....	»	83.33	87.60	91.33	90.00	90.00	90.00	90.00	90.00	90.00	90.00	90.00	90.00	98.00	98.00	98.00	98.00
Pavia, nostrano.....	»	81.57	87.65	92.00	90.00	90.00	90.00	90.00	90.00	90.00	90.00	90.00	90.00	98.00	98.00	98.00	98.00
Padova, bianco.....	»	82.88	89.67	92.00	90.00	90.00	90.00	90.00	90.00	90.00	90.00	90.00	90.00	98.00	98.00	98.00	98.00
Rovigo, giallo.....	»	82.36	89.33	92.67	90.00	90.00	90.00	90.00	90.00	90.00	90.00	90.00	90.00	98.00	98.00	98.00	98.00
Treviso, bianco nostrano.....	»	83.14	89.37	92.17	90.00	90.00	90.00	90.00	90.00	90.00	90.00	90.00	90.00	98.00	98.00	98.00	98.00
Udine, bianco dente.....	»	81.00	89.00	92.00	90.00	90.00	90.00	90.00	90.00	90.00	90.00	90.00	90.00	98.00	98.00	98.00	98.00
Venezia, Piave essiccato giallo.....	»	83.15	90.63	93.00	90.00	90.00	90.00	90.00	90.00	90.00	90.00	90.00	90.00	98.00	98.00	98.00	98.00
Bologna, nazionale.....	»	84.28	90.69	92.27	90.00	90.00	90.00	90.00	90.00	90.00	90.00	90.00	90.00	98.00	98.00	98.00	98.00
Piacenza, mercantile nazionale.....	»	79.66	87.25	90.50	90.50	90.50	90.50	90.50	90.50	90.50	90.50	90.50	90.50	98.00	98.00	98.00	98.00
Firenze, nazionale.....	»	82.58	88.88	91.80	90.00	90.00	90.00	90.00	90.00	90.00	90.00	90.00	90.00	95.57	98.00	98.00	98.00
Grosseto, mercantile.....	»	81.05	87.52	92.00	90.00	90.00	90.00	90.00	90.00	90.00	90.00	90.00	90.00	98.00	98.00	98.00	98.00
Macerata, locale.....	»	83.40	89.27	92.00	90.00	90.00	90.00	90.00	90.00	90.00	90.00	90.00	90.00	98.00	98.00	98.00	98.00
Roma, produzione romana.....	»	82.89	90.38	92.00	90.00	90.00	90.00	90.00	90.00	90.00	90.00	90.00	90.00	98.00	98.00	98.00	98.00
Campobasso, rosso secco.....	»	79.25	87.92	93.33	90.00	90.00	90.00	90.00	90.00	90.00	90.00	90.00	90.00	98.00	98.00	98.00	98.00
Napoli, rosso temperato.....	»	84.45	90.92	92.67	90.00	90.00	90.00	90.00	90.00	90.00	90.00	90.00	90.00	98.00	98.00	98.00	98.00
Catanzaro, rosso.....	»	81.00	88.00	92.00	90.00	90.00	90.00	90.00	90.00	90.00	90.00	90.00	90.00	98.00	98.00	98.00	98.00
3. — Riso greggio (risone)																	
Originario																	
Vercelli.....	q.	81.00	93.00	97.00	94.00	95.00	95.00	96.00	96.00	97.00	98.00	—	99.65	99.00	99.50	99.95	—
Mantova.....	»	79.00	96.00	101.00	99.00	100.00	100.00	100.00	100.00	102.00	102.00	102.00	102.00	102.00	101.00	101.50	—
Milano.....	»	79.72	92.99	97.42	93.00	93.00	94.65	96.00	96.00	98.20	100.00	100.00	100.00	100.00	98.80	99.41	—
Pavia.....	»	79.40	91.98	94.83	91.31	92.25	91.83	92.64	92.00	93.38	95.28	96.79	97.78	98.33	98.19	98.19	—
Verona.....	»	78.00	96.00	102.00	100.00	101.00	101.00	102.00	102.00	102.00	102.00	102.00	102.00	102.00	101.45	101.85	—
Bologna.....	»	82.00	95.00	99.00	94.00	95.00	96.00	98.00	98.00	100.00	101.00	—	—	100.00	105.65	101.65	—
Maratelli																	
Novara.....	q.	88.00	99.00	105.00	102.00	—	—	104.00	—	—	—	—	—	109.00	—	—	—
Vercelli.....	»	87.00	102.00	107.00	104.00	104.00	105.00	105.00	105.00	106.00	108.00	—	108.85	109.00	110.00	111.45	—
Milano.....	»	84.24	101.17	107.13	103.00	103.00	103.40	105.00	105.00	107.20	109.00	109.00	109.00	110.00	110.00	112.00	—
Pavia.....	»	87.00	102.00	108.00	105.00	105.00	106.00	107.00	107.00	107.00	—	—	—	110.00	110.25	113.10	—
Vialone																	
Vercelli.....	q.	103.00	124.00	132.00	128.00	129.00	128.00	130.00	127.00	131.00	131.00	—	135.00	138.00	139.80	137.60	—
Mantova.....	»	103.00	133.00	136.00	135.00	135.00	135.00	135.00	135.00	135.00	135.00	—	135.00	139.00	139.00	139.50	—
Milano.....	»	90.33	126.30	133.61	129.00	129.00	129.00	131.00	131.00	133.20	135.00	135.00	135.00	137.25	138.00	140.00	—
Pavia.....	»	111.00	127.00	133.00	130.00	130.00	130.00	130.00	130.00	131.00	133.00	133.00	—	136.00	138.35	141.70	—
Verona.....	»	111.00	133.00	136.00	135.00	135.00	135.00	135.00	135.00	135.00	135.00	135.00	—	135.00	139.45	139.80	—
4. — Segale																	
Cuneo.....	q.	95.00	114.00	113.00	115.00	116.00	115.00	114.00									

(segue) Tav. III. — Prezzi all'ingrosso delle merci nelle principali piazze nazionali

(segue) A. — MATERIE GREZZE

MERCÌ, QUALITÀ E PIAZZE DI RILEVAZIONE	Unità di misura	PREZZI MEDI ANNUALI			PREZZI MEDI MENSILI - 1939											
		1937	1938	1939	I	II	III	IV	V	VI	VII	VIII	IX	X	XI	XII
		5. — Orzo														
Milano	q.	106.08	110.20	121.74	117.50	117.50	117.50	117.50	118.75	122.50	122.50	122.50	124.00	125.00	125.00	130.62
Bolzano	"	108.79	114.54	128.75	112.50	112.50	112.50	112.50	112.50	112.50	132.50	132.50	152.50	152.50	152.50	147.50
Firenze	"	90.65	100.07	111.56	102.50	102.50	100.50	100.50	100.50	102.50	101.75	104.00	126.25	131.50	131.50	135.25
Perugia	"	95.00	103.00	108.00	105.00	105.00	105.00	105.00	105.00	105.00	105.00	105.00	113.00	115.00	115.00	115.00
Roma	"	87.84	99.80	115.22	103.50	104.00	105.50	105.50	110.00	110.00	110.00	110.00	122.50	136.66	135.00	127.50
Napoli	"	90.00	102.00	117.00	108.00	108.00	110.00	110.00	110.00	110.00	106.00	115.00	120.00	138.00	135.00	130.00
Bari	"	—	—	120.21	110.00	107.50	111.50	110.00	—	—	—	—	—	130.00	132.50	140.00
Foggia	"	82.67	90.80	105.38	98.25	97.25	101.25	101.00	101.00	95.25	91.50	99.00	110.00	125.00	120.00	125.00
Catanzaro	"	—	—	106.67	95.00	95.00	100.00	100.00	100.00	100.00	100.00	100.00	110.00	110.00	135.00	135.00
Catania	"	86.00	90.00	111.00	101.00	101.00	104.00	113.00	114.00	93.00	95.00	104.00	110.00	125.00	129.00	141.00
Messina	"	98.21	101.67	128.75	110.00	110.00	120.00	125.00	125.00	125.00	125.00	125.00	135.00	145.00	150.00	150.00
Palermo	"	86.00	84.00	101.00	87.00	88.00	90.00	95.00	95.00	92.00	95.00	96.00	99.00	118.00	127.00	133.00
Cagliari	"	73.00	80.00	93.00	85.00	85.00	85.00	—	80.00	80.00	75.00	90.00	95.00	95.00	120.00	129.00
6. — Cacao																
Torino, in grani, Accra-Bahia	q.	526.54	538.75	495.00	500.00	500.00	500.00	500.00	500.00	500.00	490.00	490.00	490.00	490.00	490.00	490.00
Genova, Accra, good fermented	"	—	—	309.58	265.00	265.00	265.00	265.00	265.00	265.00	265.00	265.00	265.00	265.00	265.00	265.00
Milano, S. Thomé	"	567.50	531.08	507.08	485.00	472.50	465.00	465.00	465.00	465.00	515.00	538.00	551.50	551.50	551.50	560.00
Roma, in polvere, 1 qualità	"	932.19	950.00	1195.83	1150.00	1150.00	1150.00	1150.00	1150.00	1150.00	1200.00	1250.00	1250.00	1250.00	1250.00	1250.00
7. — Avena nazionale																
Alessandria	q.	95.00	94.00	105.00	100.00	—	—	—	100.00	97.00	96.00	96.00	108.00	110.00	120.00	120.00
Novara	"	99.00	96.00	90.00	93.00	93.00	93.00	93.00	93.00	97.00	98.00	97.00	100.00	103.00	112.00	112.00
Torino	"	96.68	97.63	103.22	97.00	97.00	97.00	98.50	100.37	105.00	105.00	105.00	105.00	105.00	105.00	118.75
Genova	"	79.19	88.02	105.17	90.25	90.50	91.50	93.50	96.75	98.00	100.00	101.00	107.25	122.25	131.00	140.00
Milano	"	103.24	97.82	102.50	99.50	97.75	95.80	97.50	99.50	101.00	102.50	103.50	107.50	107.50	107.50	109.58
Pavia	"	104.00	102.00	102.00	100.00	99.00	95.00	95.00	97.00	95.00	95.00	—	110.00	115.00	—	—
Forlì	"	93.00	90.00	107.00	91.00	91.00	91.00	92.00	97.00	105.00	102.00	106.00	112.00	131.00	132.00	132.00
Grosseto	"	82.86	78.29	98.06	86.00	86.50	87.30	90.00	94.25	97.50	85.33	94.20	98.50	108.62	118.70	129.87
Perugia	"	92.00	81.00	94.00	83.00	83.00	85.00	85.00	95.00	90.00	95.00	95.00	105.00	105.00	105.00	105.00
Roma	"	87.13	77.43	99.17	83.50	86.00	87.50	93.33	101.00	101.00	81.50	87.75	100.75	107.16	125.00	132.50
Campobasso	"	76.00	75.00	96.00	79.00	84.00	85.00	95.00	100.00	100.00	90.00	90.00	90.00	100.00	110.00	125.00
Napoli	"	87.90	87.00	106.00	99.00	99.00	99.00	100.00	100.00	100.00	94.00	95.00	100.00	100.00	110.00	125.00
Bari	"	86.42	82.54	105.73	92.00	93.00	94.50	97.00	98.00	98.00	94.00	102.00	107.75	117.50	131.25	143.75
Brindisi	"	95.38	91.13	109.50	99.00	99.00	99.00	99.00	99.00	104.00	108.00	110.00	107.00	120.00	130.00	140.00
Foggia	"	82.02	76.77	97.31	85.25	86.25	88.00	90.75	94.00	89.75	85.75	95.50	103.00	112.00	117.50	120.00
Matera	"	76.35	72.84	101.85	82.50	83.25	89.00	96.50	96.50	96.50	96.50	96.50	102.50	117.50	132.50	132.50
Potenza	"	86.52	84.17	101.04	95.00	95.00	95.00	95.00	95.00	95.00	95.00	95.00	95.00	115.00	122.50	122.50
Catanzaro	"	85.00	86.00	101.00	90.00	90.00	90.00	95.00	100.00	105.00	90.00	90.00	110.00	115.00	125.00	135.00
Palermo	"	95.55	90.55	104.78	89.00	94.00	97.20	95.50	97.75	97.20	94.10	96.00	103.00	118.40	133.00	141.20
Cagliari	"	75.00	71.00	88.00	72.00	72.00	72.00	—	70.00	70.00	80.00	94.00	105.00	105.00	110.00	115.00
8. — Paglia pressata																
Alessandria	q.	8.86	17.27	18.23	26.00	25.00	19.00	19.00	21.00	21.00	11.00	11.75	15.00	14.00	17.00	19.00
Novara	"	8.85	15.55	17.10	21.00	21.00	20.00	19.00	17.00	—	13.00	12.15	14.00	16.00	16.00	19.00
Brescia	"	9.94	17.24	21.25	21.00	27.00	27.00	27.00	29.00	29.00	12.00	14.00	16.00	17.00	17.00	17.00
Mantova	"	9.69	19.56	22.20	27.00	27.00	25.00	25.00	25.00	27.00	15.00	17.40	19.00	19.00	19.00	21.00
Milano	"	14.03	22.88	25.81	30.00	31.00	30.00	30.00	30.00	33.00	16.00	17.70	19.00	22.00	25.00	26.00
Bologna	"	10.63	17.23	21.02	24.00	24.00	21.00	22.00	22.00	25.00	15.00	16.20	18.00	21.00	22.00	22.00
Grosseto	"	7.60	11.25	15.17	16.00	17.00	17.00	17.00	17.00	16.00	11.00	11.00	11.00	15.00	17.00	17.00
Pesaro	"	7.90	14.45	17.17	20.00	17.00	20.00	20.00	20.00	20.00	15.00	14.50	15.00	15.00	15.00	14.50
Roma	"	7.43	12.04	17.69	19.00	19.00	17.00	17.00	21.00	21.00	9.00	10.25	15.00	18.00	22.00	24.00
Napoli	"	10.68	11.33	15.25	14.00	16.00	16.00	18.00	18.00	14.00	12.00	12.00	13.00	14.00	16.00	18.00
Foggia	"	5.97	7.35	8.73	9.00	9.00	9.00	9.00	9.00	9.00	8.00	7.75	8.00	9.00	9.00	9.00
Caltanissetta	"	11.06	12.17	13.00	13.00	13.00	13.00	13.00	11.00	11.00	12.00	12.00	11.00	14.00	17.00	16.00
Cagliari	"	9.32	11.67	14.50	15.00	15.00	20.00	—	20.00	—	11.00	12.00	15.00	18.00	18.00	18.00
9. — Fieno																
<i>Di prato naturale</i>																
Alessandria, maggengo sciolto	q.	29.11	51.73	50.80	63.00	55.00	49.00	—	43.00	39.50	46.00	57.00	49.00	49.00	51.00	52.00
Novara, maggengo	"	31.52	51.58	53.70	62.50	60.00	57.50	56.25	48.75	40.00	41.50	50.83	52.50	57.37	59.87	57.38
Torino, maggengo sciolto	"	31.82	51.90	58.64	70.00	65.00	63.00	—	55.00	55.00	48.50	50.00	58.00	58.00	58.00	58.00
Brescia, maggengo pressato	"	35.18	56.82	59.64	66.00	67.00	63.00	66.60	60.00	52.00	47.00	55.00	55.00	54.00	54.00	59.00
Milano, maggengo	"	45.16	70.52	69.18	77.75	76.75	74.60	74.37	70.00	68.50	60.37	63.70	62.75	62.50	65.70	73.12
Pavia, maggengo pressato	"	37.17	61.55	61.00	73.00	70.00	70.00	75.00	69.00	40.00	47.00	55.00	58.00	59.00	60.00	64.00
Treviso, maggengo sciolto	"	23.09	45.36	49.00	51.00	56.00	51.00	54.00	48.00	34.00	33.00	41.00	46.00	46.00	47.00	50.00
Verona, maggengo sciolto	"	27.80	51.80	52.64	63.00	54.00	53.00	50.00	52.00	47.00	47.00	47.00	48.00	47.00	47.00	55.00
Modena, irriguo sciolto	"	31.80	53.10	53.90	67.00	65.00	62.00	60.00	50.00	40.00	42.00	46.00	46.00	46.00	47.00	50.00
Reggio nell'Emilia, maggengo	"	29.90	48.59	50.86	61.75	59.25	58.02	56.10	50.00	33.25	38.12	43.00	50.10	50.85	52.60	57.30
Arezzo, maggengo pressato	"	19.89	38.20	42.90	47.00	50.00	47.00	47.00	43.00	35.00	35.00	37.00	37.00	39.00	41.00	43.00
Grosseto, maggengo pressato	"	16.45	36.41	34.87	42.25	45.00	38.50	37.50	37.50	37.						

(segue) Tav. III. — Prezzi all'ingrosso delle merci nelle principali piazze nazionali

(segue) A. — MATERIE GREZZE

MERCÌ, QUALITÀ E PIAZZE DI RILEVAZIONE	Unità di misura	PREZZI MEDI ANNUALI			PREZZI MEDI MENSILI - 1939											
		1937	1938	1939	I	II	III	IV	V	VI	VII	VIII	IX	X	XI	XII
(segue) 9. — Fieno																
Di trifoglio																
Cuneo, maggengo sciolto (violetto)...	q.	30.33	42.92	53.73	—	53.00	48.00	52.00	55.00	55.00	55.00	52.00	51.00	53.00	57.00	0.005
Brescia, maggengo pressato (ladino)	»	35.92	57.51	59.40	68.00	68.00	65.00	67.00	62.00	51.50	48.00	59.00	50.00	55.00	55.00	62.00
Cremona, maggengo pressato (ladino)	»	41.00	64.09	63.75	76.00	73.00	72.00	70.00	75.00	40.00	51.00	59.00	57.00	58.00	60.00	68.00
Vicenza, 1° taglio sciolto (violetto)...	»	26.73	42.83	44.29	57.00	52.00	46.00	43.00	42.00	35.00	32.50	41.00	44.00	44.00	45.00	50.00
Macerata (violetto)	»	23.75	26.73	28.67	21.00	31.00	25.00	25.00	30.00	28.50	27.50	30.00	30.00	30.00	33.00	33.00
b 2) materie alimentari di uso immediato																
1. — Fave secche																
Genova, da foraggio	q.	80.83	86.56	97.67	91.00	91.00	91.00	93.00	93.00	93.00	91.00	91.00	102.75	109.00	110.75	115.50
Arezzo, mezzanella	»	88.40	84.58	104.50	99.00	98.00	97.00	102.00	101.00	101.00	94.00	98.00	109.00	114.00	115.00	126.00
Firenze, comuni	»	78.70	80.46	97.43	88.50	92.50	93.50	93.50	93.50	89.50	83.50	92.30	102.88	112.50	109.50	117.50
Siena, cavalline	»	82.08	89.50	102.64	97.00	98.00	98.00	100.00	—	100.00	95.00	99.00	104.00	109.00	111.00	118.00
Campobasso, da foraggio	»	69.67	77.83	97.08	98.00	93.00	93.00	95.00	94.00	95.00	95.00	88.00	92.00	110.00	107.00	105.00
Napoli, nostrane	»	87.00	96.75	110.42	105.00	105.00	105.00	105.00	105.00	105.00	100.00	110.00	105.00	105.00	150.00	120.00
Bari, cottoie	»	112.91	114.38	115.21	110.00	110.00	110.00	110.00	102.50	110.00	110.00	110.00	110.00	130.00	130.00	140.00
Brindisi, cottoie	»	90.00	96.25	111.42	108.00	103.00	108.00	108.00	104.00	100.00	95.00	110.00	120.00	123.00	130.00	128.00
Foggia, da foraggio	»	70.63	76.19	88.05	87.60	86.00	86.00	87.75	84.00	79.00	77.00	81.00	90.00	97.50	97.50	103.25
Matera, cottoie locali	»	101.81	116.25	123.96	115.00	117.50	117.50	117.50	117.50	117.50	117.50	117.50	130.00	130.00	145.00	145.00
Calanissotta, grosse nostrane	»	68.50	71.33	84.00	—	79.00	83.00	83.00	80.00	74.00	71.00	78.00	82.00	95.00	98.00	100.00
Enna, cottoie larghe	»	69.91	81.67	92.08	84.00	83.00	94.00	90.00	99.00	95.00	81.00	85.00	91.00	94.00	100.00	109.00
Messina, larghe	»	118.08	103.33	126.25	105.00	100.00	120.00	135.00	135.00	110.00	110.00	125.00	135.00	140.00	150.00	150.00
Palermo, cottoie	»	82.85	83.00	92.87	85.00	86.50	85.90	89.75	90.60	89.50	82.35	84.00	93.20	104.60	110.20	112.80
Trapani, di S. Pantaleo	»	71.00	77.88	83.38	80.00	79.00	82.00	88.00	90.00	85.00	79.00	—	84.00	—	—	—
Cagliari, cottoie selezionate	»	92.60	98.18	110.91	100.00	100.00	100.00	—	100.00	100.00	110.00	110.00	120.00	120.00	140.00	130.00
2. — Patate																
Cuneo, bianche	q.	41.83	34.29	51.52	38.44	40.75	43.35	43.35	97.00	72.50	57.50	47.50	44.75	49.00	49.00	63.35
Torino, piattelline	»	53.29	47.25	68.08	60.00	60.00	60.00	73.75	92.50	77.50	51.50	51.25	61.25	70.75	75.50	83.00
Milano	»	38.58	45.09	55.41	49.37	50.18	50.00	52.50	60.00	59.00	54.87	55.00	55.00	59.00	62.87	62.87
Varese, locali	»	41.51	43.33	59.89	50.00	50.00	50.00	52.50	62.50	65.00	62.00	49.50	55.00	50.45	51.67	65.00
Trento, locali	»	36.68	37.33	51.67	45.00	45.00	50.00	50.00	70.00	40.00	50.00	35.00	40.00	50.00	50.00	55.00
Venezia, pregiate	»	42.00	50.75	58.82	45.00	75.00	60.00	55.00	57.00	40.00	40.00	55.00	57.00	60.00	—	63.00
Bologna, buone	»	37.50	36.35	49.27	45.00	54.35	55.00	55.00	55.00	52.12	40.85	40.10	44.00	44.00	47.35	58.50
Ferrara, buone	»	30.96	34.06	55.04	47.50	52.50	55.00	59.00	60.00	65.00	43.50	41.50	50.00	56.50	57.50	72.50
Firenze, comuni	»	14.65	42.60	57.92	52.50	57.50	57.50	57.50	57.50	57.50	57.50	57.50	57.50	57.50	57.50	67.50
Grosseto, tonde	»	38.00	40.50	56.00	47.00	55.00	55.00	65.00	55.00	55.00	—	—	—	—	60.00	60.00
Livorno, gialle	»	—	58.50	63.20	65.00	60.00	70.00	90.00	87.00	40.00	—	—	—	50.00	60.00	70.00
Pistoia, nostrane	»	44.75	42.75	45.03	35.00	40.00	40.00	50.00	50.00	—	45.00	45.00	—	—	60.00	60.00
Macerata, nostrane	»	17.50	50.00	51.58	51.00	54.00	54.00	54.00	54.00	54.00	54.00	54.00	54.00	54.00	59.00	59.00
Roma, locali	»	32.93	33.69	45.36	—	—	—	—	—	37.00	37.00	38.00	39.00	48.00	53.00	65.50
L'Aquila, del pucino	»	10.86	35.27	47.80	45.00	41.00	52.00	55.00	55.00	—	30.00	—	40.00	44.00	54.60	62.00
Campobasso, nostrane	»	33.00	32.17	53.75	34.00	45.00	55.00	60.00	62.00	62.00	45.00	45.00	50.00	60.00	65.00	65.00
Napoli, riccie	»	42.52	41.83	53.92	54.00	50.00	65.00	76.00	70.00	40.00	35.00	45.00	46.00	45.00	55.00	60.00
Salerno, tardive	»	34.48	35.17	49.54	36.50	45.00	50.00	70.00	80.00	55.00	40.00	38.00	42.00	45.00	42.50	52.50
Potenza, biancone	»	39.75	44.50	51.33	—	41.00	53.00	65.00	58.00	28.00	—	—	38.00	55.00	55.00	71.00
Bari, napoletane	»	41.55	34.08	44.17	55.00	55.00	55.00	55.00	55.00	25.00	—	25.00	30.00	30.00	45.00	50.00
Nuoro, farinose	»	43.33	44.42	57.52	45.00	55.00	60.00	80.00	80.00	40.00	40.00	45.00	45.00	55.00	65.00	85.00
3. — Cipolle																
Torino, bianche	q.	42.58	77.77	50.40	71.75	55.75	58.75	77.50	40.00	56.25	36.25	35.75	32.50	47.50	45.75	47.00
Genova, bianche e gialle secche	»	35.00	85.00	44.43	59.00	—	45.00	—	47.00	52.00	41.00	34.00	33.00	—	—	—
Milano	»	37.60	97.77	48.41	63.87	60.37	58.00	72.50	43.12	45.00	36.87	32.50	32.50	36.25	46.90	53.00
Venezia, gialle secche	»	48.60	102.11	51.63	55.00	44.00	44.00	53.00	45.00	68.00	52.00	52.00	—	—	—	—
Ferrara, buone	»	31.65	86.02	42.02	50.00	50.00	52.50	82.00	70.00	49.38	22.50	17.50	12.50	20.00	40.00	45.00
Piacenza, per consumo locale	»	34.29	73.12	42.43	52.50	46.87	38.00	75.00	45.62	38.00	31.25	33.12	30.50	35.00	41.25	42.60
Arezzo, rosse comuni	»	42.50	87.73	77.08	85.00	100.00	100.00	130.00	105.00	90.00	50.00	50.00	50.00	50.00	50.00	65.00
Roma, rosse grosse	»	36.18	79.10	42.22	50.00	57.00	52.00	—	44.00	43.00	38.00	32.00	30.00	34.00	—	—
Napoli, della Rocca	»	43.67	67.27	53.75	60.00	65.00	60.00	80.00	80.00	—	30.00	—	30.00	25.30	—	—
Salerno, locali tardive	»	30.33	60.63	38.25	47.50	45.00	75.00	50.00	30.00	30.00	37.50	21.00	28.00	30.00	32.50	32.50
Catanzaro, rosse	»	38.89	47.83	55.00	80.00	100.00	100.00	100.00	35.00	35.00	25.00	25.00	25.00	25.00	—	—
Catania, nostrane fresche	»	85.00	97.00	77.50	—	62.00	48.00	42.00	40.00	50.00	39.00	68.00	95.00	—	—	—
4. — Fagioli secchi																
Cuneo, saluggia	q.	159.12	151.07	202.08	195.00	195.00	195.00	195.00	195.00	195.00	195.00	195.00	195.00	195.00	195.00	280.00
Torino, borlotti	»	258.02	270.03	362.76	317.50	338.15	345.00	345.00	345.00	345.00	345.00	345.00	345.00	427.50	427.50	427.50
Gonova, colorati fini	»	252.25	265.31	350.00	312.50	312.50	312.50	312.50	312.50	312.50	312.50	312.50	425.00	425.00	425.00	425.00
Mahtova, saluggia	»	174.24	180.21	201.55	200.00	200.00	200.00	200.00	200.00	200.00	200.00	200.00	210.00	—	—	—
Milano, borlotti, Vigevano	»	239.69	253.36	305.00	305.00	305.00	305.00	305.00	305.00	305.00	305.00	305.00	—	—	—	—
Pavia, borlotti	»	246.25	244.89	354.57	—	322.00	223.00	331.00	—	250.00	—	—	—	411.00	416.00	430.00
Padova, verdoni	»	161.75	159.17	237.75	188.00	193.00	205.00	208.00	208.00	208.00	216.00	226.00	269.00	295.00	308.00	329.00
Udine, scritti comuni	»	157.67	168.80	200.00	200.00	200.00	200									

(segue) Tav. III. — Prezzi all'ingrosso delle merci nelle principali piazze nazionali

(segue) A. — MATERIE GREZZE

MEROI, QUALITÀ E PIAZZE DI RILEVAZIONB	Unità di misura	PREZZI MEDI ANNUALI			PREZZI MEDI MENSILI - 1939											
		1937	1938	1939	I	II	III	IV	V	VI	VII	VIII	IX	X	XI	XII
6. — Frutta secca																
Noce																
Cuneo, 1ª qualità	q.	147.25	134.44	194.15	200.00	200.00	200.00	200.00	200.00	200.00	200.00	200.00	200.00	138.00	138.00	253.75
Torino, Sorrento 1ª qualità	q.	390.00	358.75	373.75	370.00	362.50	360.00	367.50	362.50	362.50	362.50	362.50	362.50	382.50	387.50	442.50
Torino, Piemonte	q.	107.50	106.04	214.38	255.00	240.00	222.50	102.50	187.50	187.50	187.50	187.50	187.50	190.00	250.00	285.00
Vercelli, comuni	q.	150.00	130.00	200.80	130.00	—	—	—	—	—	—	—	—	200.00	200.00	240.00
Genova, Sorrento 1ª qualità	q.	343.67	384.06	381.46	386.25	367.50	361.25	370.00	360.00	360.00	365.00	360.00	372.50	377.50	420.00	477.50
Milano, Sorrento 1ª qualità	q.	368.38	375.47	350.69	390.00	388.75	369.00	305.00	345.00	355.00	333.75	335.00	335.00	366.25	386.00	347.50
Udine, carniche	q.	186.67	265.00	285.00	220.00	280.00	280.00	280.00	—	320.00	380.00	280.00	—	225.00	285.00	390.00
Forlì, nostrane	q.	185.00	210.00	224.00	255.00	250.00	285.00	215.00	175.00	120.00	—	—	180.00	245.00	205.00	250.00
Arezzo, nostrane	q.	203.33	316.67	275.00	400.00	—	—	—	—	—	—	—	210.00	210.00	210.00	—
Lucca, di Sorrento	q.	300.00	370.00	393.75	370.00	380.00	380.00	380.00	400.00	—	—	—	—	400.00	420.00	420.00
Roma, di Sorrento	q.	374.25	346.25	373.33	360.00	360.00	360.00	360.00	360.00	360.00	360.00	360.00	360.00	360.00	400.00	480.00
Avellino, comuni	q.	178.67	203.33	230.00	210.00	220.00	—	—	—	—	—	—	—	225.00	245.00	250.00
Napoli, di Sorrento	q.	285.00	313.00	318.64	330.00	310.00	280.00	285.00	280.00	290.00	290.00	310.00	—	310.00	400.00	420.00
Salerno, di Sorrento	q.	270.45	201.82	120.11	320.00	400.00	350.00	300.00	300.00	—	—	—	245.00	260.00	265.00	270.00
Potenza, maschera	q.	—	—	—	120.00	120.00	120.00	120.00	120.00	120.00	120.00	120.00	120.00	120.00	120.00	120.00
Messina, nostrane	q.	183.33	200.00	236.88	280.00	280.00	280.00	280.00	—	—	—	—	125.00	200.00	180.00	270.00
Palermo, di Altofonte	q.	315.00	292.50	277.40	285.00	289.00	275.00	285.00	—	—	—	—	—	—	—	273.00
Cagliari, nostrane	q.	—	—	277.78	300.00	300.00	350.00	—	200.00	250.00	—	250.00	300.00	300.00	—	350.00
Nocciolate in guscio																
Asti, tonde	q.	355.33	429.50	423.70	425.00	425.00	433.00	475.00	475.00	475.00	—	435.00	—	356.00	356.00	382.00
Torino, crivellate di Sicilia	q.	390.31	411.46	449.17	455.00	450.00	455.00	450.00	450.00	450.00	450.00	450.00	450.00	432.50	462.50	435.00
Milano, crivellate di Sicilia	q.	388.04	385.35	405.02	422.50	423.75	410.00	413.75	373.75	398.50	415.00	415.00	415.00	390.00	350.00	435.00
Roma, del Lazio	q.	442.50	396.25	445.83	450.00	450.00	450.00	450.00	450.00	450.00	500.00	500.00	500.00	450.00	350.00	350.00
Viterbo, dei Cimini	q.	470.60	355.38	425.83	423.75	437.50	437.50	442.50	481.25	475.00	475.00	475.00	312.50	450.00	350.00	350.00
Avellino, mortarelle	q.	—	392.00	398.75	430.00	440.00	460.00	450.00	475.00	490.00	410.00	310.00	300.00	330.00	340.00	350.00
Napoli, tonde	q.	359.00	380.80	370.58	400.00	390.00	400.00	420.00	450.00	400.00	380.00	350.00	325.00	305.00	400.00	335.00
Salerno, tonde	q.	400.00	430.50	411.88	440.00	395.00	400.00	430.00	445.00	505.00	—	—	—	330.00	350.00	350.00
Catania	q.	332.06	323.11	312.22	328.75	326.90	318.75	328.25	373.75	360.00	308.75	288.45	200.00	255.00	285.00	315.00
Messina, tonde	q.	267.00	305.00	344.64	390.00	400.00	400.00	320.00	365.00	357.00	300.00	300.00	—	255.00	386.00	318.00
Palermo, di Sicilia	q.	326.84	324.80	309.94	331.00	324.75	318.00	317.00	348.75	359.10	307.50	280.80	273.90	260.40	285.00	313.10
Cagliari, nostrane	q.	—	—	335.80	350.00	350.00	320.00	—	300.00	—	—	—	—	—	—	350.00
Mandorle in guscio																
Forlì, nostrane	q.	153.25	195.00	174.50	170.00	160.00	145.00	145.00	165.00	160.00	165.00	—	170.00	190.00	225.00	230.00
L'Aquila, dolci locali	q.	210.63	178.95	128.52	119.38	119.38	117.14	111.25	119.38	148.19	137.50	143.75	115.50	114.11	141.91	154.69
Bari, catucce	q.	428.50	311.25	310.10	322.00	300.00	300.00	300.00	300.00	335.00	335.00	300.00	300.00	300.00	—	—
Brindisi, piatte	q.	—	—	200.30	190.00	190.00	205.00	205.00	175.00	218.00	230.00	—	165.00	—	190.00	235.00
Agrigento, avola	q.	232.75	175.75	163.75	144.00	136.00	155.00	156.00	172.00	181.00	—	—	—	173.00	—	193.00
Caltanissetta, mollesse	q.	458.00	318.50	330.78	—	283.00	285.00	307.00	344.00	370.00	360.00	364.00	—	345.00	400.00	—
Enna, dolci	q.	232.50	182.50	167.08	148.00	130.00	153.00	162.00	175.00	188.00	185.00	175.00	163.00	153.00	178.00	185.00
Palermo, dolci locali	q.	445.98	377.64	306.97	258.75	273.75	267.00	270.00	287.35	307.00	318.75	342.00	342.00	342.00	339.00	336.00
Siracusa, pizzute	q.	320.83	238.10	194.46	192.50	192.50	187.50	187.50	217.75	200.00	202.50	185.00	170.00	188.50	187.50	222.50
Siracusa, correnti	q.	270.00	202.40	170.17	142.50	150.00	145.00	152.50	195.00	182.00	187.50	165.00	162.50	182.50	177.50	200.00
Cagliari, dolci	q.	—	—	156.36	130.00	130.00	136.00	—	170.00	160.00	170.00	165.00	165.00	158.00	158.00	178.00
Nuoro	q.	172.50	212.50	120.83	120.00	120.00	120.00	120.00	120.00	120.00	120.00	120.00	110.00	125.00	125.00	130.00
Mandorle sgusciate																
Milano, dolci di Sicilia	q.	1288.00	1227.40	1144.58	1135.00	1135.00	1135.00	1105.00	1075.00	1150.00	1150.00	1200.00	1200.00	1162.50	1150.00	1137.50
Forlì, nostrane	q.	732.00	933.75	859.55	680.00	800.00	725.00	725.00	825.00	800.00	825.00	—	850.00	950.00	1125.00	1150.00
Roma, delle Puglie	q.	1215.77	1175.67	917.78	960.00	920.00	880.00	880.00	880.00	880.00	880.00	880.00	880.00	903.33	1000.00	1070.00
Bari, dolci 1ª Bari	q.	1109.06	976.13	859.63	771.52	724.00	793.00	771.00	858.00	963.00	925.50	915.00	863.50	852.00	914.00	965.00
Bari, amare Massa	q.	1053.33	924.29	793.50	638.50	589.50	630.50	623.00	771.00	873.50	894.00	877.50	845.00	820.50	955.00	995.00
Brindisi, piatte	q.	—	—	771.25	—	—	—	825.00	—	—	—	—	—	725.00	750.00	—
Agrigento, Avola	q.	1164.00	870.25	830.17	720.00	680.00	773.00	780.00	858.00	906.00	890.00	855.00	870.00	863.00	910.00	965.00
Catania, Avola crivellate	q.	1418.82	1276.42	1078.38	1162.50	1150.00	1140.00	1142.50	1133.45	1133.80	1071.35	1097.00	950.00	1025.00	960.00	975.00
Catania, Etna, Aderno, montagna	q.	1209.41	1077.74	892.00	820.40	781.55	821.25	814.37	897.50	968.20	947.51	939.35	905.00	910.00	950.00	960.00
Catania, P. G.	q.	1188.13	1042.19	886.97	770.50	724.35	770.00	770.00	871.25	962.50	962.50	962.50	962.50	962.50	962.50	962.50
Caltanissetta, dure	q.	1204.00	949.00	820.43	—	701.00	740.00	754.00	—	—	—	—	880.00	832.00	891.00	945.00
Enna, dolci	q.	1150.00	877.25	826.50	722.00	635.00	776.00	785.00	816.00	869.00	900.00	898.00	874.00	823.00	872.00	948.00
Messina, nostrane	q.	1200.00	1200.00	834.50	—	800.00	800.00	810.00	970.00	900.00	930.00	930.00	—	870.00	917.00	917.00
Palermo, intrite dolci	q.	1170.63	1021.80	853.01	767.00	728.25	764.00	775.50	858.75	953.40	917.25	895.60	874.40	859.00	890.00	948.00
Siracusa, scelte	q.	1385.85	1156.67	932.08	950.00	927.50	850.00	875.00	1050.00	950.00	955.00	927.50	905.00	900.00	927.50	967.50
Siracusa, correnti	q.	1186.46	1023.13	869.38	727.50	760.00	755.00	805.00	990.00	900.00	920.00	900.00	900.00	900.00	910.00	965.00
Fichi secchi																
Torino, leccesi 1ª q. in cest. da 15-18 kg.	q.	201.67	230.83	241.67	220.00	220.00	220.00	—	—	—	—	—	—	240.00	240.00	310.00
Genova, di Cosenza in sacchi	q.	150.35	183.00	180.00	—	180.00	180.0									

(segue) Tav. III. — Prezzi all'ingrosso delle merci nelle principali piazze nazionali

(segue) A. — MATERIE GREZZE

MERCÌ, QUALITÀ E PIAZZE DI RILEVAZIONE	Unità di misura	PREZZI MEDI ANNUALI			PREZZI MEDI MENSILI - 1930											
		1937	1938	1939	I	II	III	IV	V	VI	VII	VIII	IX	X	XI	XII
(segue) 6. — Frutta secca																
Castagne secche																
Cuneo, 1ª qualità	q.	103.07	91.00	127.00	127.00	127.00	127.00	127.00	127.00	—	—	—	—	—	—	127.00
Vercelli, bianche	»	148.00	158.00	191.00	153.00	160.00	—	—	—	—	—	—	—	—	—	260.00
La Spezia, nostrane	»	106.25	158.00	124.00	110.00	115.00	115.00	115.00	115.00	—	—	—	—	—	—	165.00
Bergamo, bianche	»	—	—	178.67	151.00	154.00	150.00	186.00	184.00	—	—	—	—	—	—	238.00
Como, nostrane	»	—	—	109.20	160.00	140.00	160.00	196.00	190.00	—	—	—	—	—	—	—
Trento, marroni	»	—	—	172.50	180.00	170.00	170.00	170.00	—	—	—	—	—	—	—	235.00
Bologna, comuni	»	—	—	147.25	118.00	118.00	118.00	—	—	—	—	—	—	—	—	155.00
Apuania, carpanesi	»	85.00	95.75	121.40	113.00	113.00	113.00	113.00	—	—	—	—	—	—	—	—
Arezzo, marroni	»	—	—	140.00	140.00	140.00	140.00	—	—	—	—	—	—	—	—	—
Salerno, nostrane	»	—	—	183.33	—	115.00	190.00	185.00	—	—	—	—	—	—	—	—
Catanzaro, pastilla	»	80.00	88.57	123.86	110.00	110.00	110.00	110.00	130.00	—	—	—	—	—	—	180.00
Reggio di Calabria, seccate al forno	»	—	—	140.17	159.00	140.00	142.00	140.00	—	—	—	—	—	—	—	120.00
Castagne fresche																
Cuneo, nostrane	»	59.50	51.35	48.67	—	—	—	—	—	—	—	—	—	—	43.00	53.00
Torino	»	68.00	113.00	207.00	177.00	180.00	—	—	—	—	—	—	—	—	—	235.00
Vercelli, nostrane	»	81.50	77.88	84.67	—	—	—	—	—	—	—	—	—	—	90.00	75.00
Bergamo, comuni	»	49.50	54.00	68.00	92.00	—	—	—	—	—	—	—	—	—	59.00	58.00
Como, comuni	»	—	100.00	77.00	70.00	—	—	—	—	—	—	—	—	—	81.00	80.00
Trento, marroni	»	—	—	115.00	150.00	—	—	—	—	—	—	—	—	—	—	80.00
Udine, comuni	»	57.67	69.07	75.75	80.00	—	—	—	—	—	—	—	—	—	58.00	80.00
Bologna, marroni	»	—	—	105.00	110.00	—	—	—	—	—	—	—	—	—	—	100.00
Arezzo, marroni	»	65.00	71.09	113.00	110.00	110.00	—	—	—	—	—	—	—	—	105.00	120.00
Avellino, pezzatura 60/65	»	89.33	116.00	119.17	140.00	—	—	—	—	—	—	—	—	—	62.50	155.00
Salerno, pezzatura 48/50	»	110.00	144.25	158.33	175.00	—	—	—	—	—	—	—	—	—	—	160.00
Cagliari, comuni	»	—	—	95.00	80.00	—	—	—	—	—	—	—	—	—	100.00	100.00
Datteri																
Torino, in cassette da 25-30 kg.	q.	728.75	608.33	573.75	712.50	640.00	662.50	562.50	—	—	—	—	—	—	—	432.50
Banane																
Regno, prezzi di cessione ai concess.	»	250.00	283.33	290.00	290.00	290.00	290.00	290.00	290.00	290.00	290.00	290.00	290.00	290.00	290.00	290.00
Regno, dai concess. ai dett.	»	340.00	346.66	330.00	380.00	380.00	380.00	380.00	380.00	380.00	380.00	380.00	380.00	380.00	380.00	380.00
7. — Agrumi																
Arance																
Torino, Napoli-Calabria-Sicilia	»	109.75	136.25	172.26	144.60	177.08	166.87	168.75	—	—	—	—	—	—	—	204.00
Genova, Sicilia in cas. da 160-200 frutti	cassa	44.44	52.80	46.10	40.75	41.65	50.00	48.95	—	—	—	—	—	—	—	49.60
Savona, Pernambuco	q.	—	—	117.67	122.00	125.00	—	—	—	—	—	—	—	—	—	108.00
Milano, Sicilia	»	95.34	150.55	123.15	98.75	100.00	142.00	147.50	—	—	—	—	—	—	—	127.50
Littoria, di Fondi	»	—	—	90.80	80.00	88.00	98.00	98.00	—	—	—	—	—	—	—	90.00
Roma, Calabria	»	136.26	145.40	133.60	105.00	119.00	145.00	159.00	—	—	—	—	—	—	—	140.00
Napoli, Sicilia	1.000	86.60	126.00	178.75	120.00	160.00	105.00	240.00	—	—	—	—	—	—	—	—
Foggia, toste	»	—	—	112.50	114.00	111.00	—	—	—	—	—	—	—	—	—	—
Catanzaro, bionde	»	68.63	91.00	90.00	80.00	90.00	90.00	100.00	—	—	—	—	—	—	—	90.00
Reggio di Calabria, dolci del Tirreno	»	96.72	137.55	102.45	71.00	115.00	120.00	91.25	—	—	—	—	—	—	—	115.00
Catania, bionde	»	167.33	158.85	115.62	97.75	113.25	120.75	116.33	—	—	—	—	—	—	—	130.00
Catania, sanguinello	»	166.97	148.93	132.85	126.25	130.00	137.00	131.00	—	—	—	—	—	—	—	140.00
Catania, sanguine	»	187.29	185.42	144.60	185.00	130.00	137.00	131.00	—	—	—	—	—	—	—	140.00
Palermo, dolci 1ª qualità	q.	89.87	103.43	88.27	74.50	88.25	92.00	92.00	—	—	—	—	—	—	—	94.60
Palermo, qualità corrente	»	79.35	81.85	76.23	50.00	77.75	82.00	82.00	—	—	—	—	—	—	—	80.40
Siracusa, bionde	1.040	109.82	168.50	118.30	79.00	125.00	120.00	167.50	—	—	—	—	—	—	—	100.00
Mandarini																
Torino, Palermo 1ª q. in cas. da 300 fr.	q.	150.00	162.75	171.25	160.00	146.25	—	—	—	—	—	—	—	—	—	207.50
Savona, nostrani	»	115.00	138.50	120.00	104.00	135.00	—	—	—	—	—	—	—	—	—	122.00
Milano, Paternò 1ª qualità	»	131.17	145.75	140.00	137.50	142.50	—	—	—	—	—	—	—	—	—	—
Littoria, di Formia	»	100.33	95.00	102.50	95.00	—	—	—	—	—	—	—	—	—	—	110.00
Roma, Napoli	1.000	191.04	168.50	130.67	100.00	109.00	—	—	—	—	—	—	—	—	—	174.00
Napoli	»	153.00	170.00	167.33	167.00	175.00	—	—	—	—	—	—	—	—	—	160.00
Salerno, nostrani	»	—	—	126.25	95.00	130.00	180.00	—	—	—	—	—	—	—	—	100.00
Reggio di Calabria, di tutte le qualità	»	126.67	133.33	118.00	87.50	130.00	—	—	—	—	—	—	—	—	—	136.50
Catania, Paternò e limitrofi	»	102.85	185.43	142.92	126.25	132.50	—	—	—	—	—	—	—	—	—	170.00
Messina, nostrani	q.	—	—	141.25	110.00	140.00	160.00	—	—	—	—	—	—	—	—	155.00
Palermo, qualità corrente	1.000	78.77	89.47	89.85	69.50	87.25	—	—	—	—	—	—	—	—	—	112.80
Cagliari, nostrani	q.	150.00	120.00	135.00	120.00	120.00	150.00	—	—	—	—	—	—	—	—	150.00
Limoni																
Torino, Catania, Messina	cassa	38.79	39.15	42.23	33.75	33.75	33.00	27.25	27.50	38.00	45.00	57.50	62.50	60.00	48.25	40.25
Genova, in casse da 300-350 fr.	»	31.26	31.56	39.29	27.25	26.25	24.50	21.25	21.50	26.50	40.75	47.50	36.75	29.25	32.50	29.50
Milano, di Catania e Messina	»	39.62	39.43	39.76	34.25	35.00	31.90	28.25	27.25	29.10	39.37	55.00	55.00	55.00	50.70	36.25
Littoria, di Formia	q.	119.67	96.92	95.27	83.00	88.00	88.00	88.00	88.00	88.00	95.00	95.00	135.00	—	115.00	85.00
Roma, di Sicilia	»	134.43	103.42	97.33	80.00	81.00	78.00	63.00	61.00	79.00	92.00	118.00	172.00	167.00	95.00	82.00
Napoli, locali	1.000	117.25	111.50	118.64	120.00	100.00	91.00	85.00	85.00	—	117.00	127.00	190.00	185.00	115.00	90.00
Salerno, ovali	q.	103.58	97.08	101.27	72.00	80.00	70.00	65.00	62.00	70.00	100.00	110.00	145.00	170.00	170.00	—
Reggio di Calabria, di Reg. e dint.	1.000	106.59	115.92	84.24	58.50	73.00	76.00	70.00	80.25	69.75	69.75	70.00	97.50	112.00	120.00	104.60
Catania, locali	»	109.71	123.01	76.67	67.00	58.00	56.75	68.00	91.75	91.75	91.75	91.75	95.00	68.25	72.50	67.50
Messina, nostrani	q.	86.29	79.14	75.00	70.00	70.00	70.00	67.00	63.00	70.00	110.00	—	—	80.00	80.00	70.00
Palermo, invernali 1ª qualità	1.000	104.59	114.90	90.81	66.60	62.37	61.00	73.25	84.75	96.40	100.50	186.50	155.60	72.50	71.75	58.50
Siracusa, primo fiore	q.	86.00	71.75	51.43	56.00	46.00	34.00	48.00	—	—	—	—	—	62.00	58.00	56.00
Cagliari, nostrani	»	153.33	120.00	104.55	80.00	80.00	60.00	—	100.00	100.00	120.00	100.00	120.00	120.00	120.00	150.00

(segue) Tav. III. — Prezzi all'ingrosso delle merci nelle principali piazze nazionali

(segue) A. — MATERIE GREZZE

MERCÌ, QUALITÀ E PIAZZE DI RILEVAZIONE	Unità di misura	PREZZI MEDI ANNUALI			PREZZI MEDI MENSILI - 1939											
		1937	1938	1939	I	II	III	IV	V	VI	VII	VIII	IX	X	XI	XII
8. — Caffè crudo																
Torino, Santos superiore	kg.	2336.25	2208.33	2225.00	2225.00	2225.00	2225.00	2225.00	2225.00	2225.00	2225.00	2225.00	2225.00	2225.00	2225.00	2225.00
Genova, Santos superiore	»	2175.23	2118.00	2145.00	2145.00	2145.00	2145.00	2145.00	2145.00	2145.00	2145.00	2145.00	2145.00	2145.00	2145.00	2145.00
Milano, Santos good	»	2162.90	2014.83	2039.75	2039.75	2039.75	2039.75	2039.75	2039.75	2039.75	2039.75	2039.75	2039.75	2039.75	2039.75	2039.75
Venezia, Santos superiore	»	2182.50	2170.83	2195.00	2195.00	2195.00	2195.00	2195.00	2195.00	2195.00	2195.00	2195.00	2195.00	2195.00	2195.00	2195.00
Roma, Santos superiore	»	2255.33	2155.33	2201.25	2175.00	2175.00	2175.00	2175.00	2175.00	2205.00	2205.00	2235.00	2235.00	2235.00	2235.00	2235.00
Napoli, Santos vero tipo good	»	2320.92	2210.79	2235.00	2235.00	2235.00	2235.00	2235.00	2235.00	2235.00	2235.00	2235.00	2235.00	2235.00	2235.00	2235.00
Napoli, Minas o reale Santos	»	2243.17	2208.75	2195.00	2195.00	2195.00	2195.00	2195.00	2195.00	2195.00	2195.00	2195.00	2195.00	2195.00	2195.00	2195.00
Bari, Santos 1ª qualità	»	2335.00	2265.71	2285.00	2285.00	2285.00	2285.00	2285.00	2285.00	2285.00	2285.00	2285.00	2285.00	2285.00	2285.00	2285.00
c) Materie di origine animale																
c₁) di uso industriale																
1. — Borzoli																
Torino, secchi, incroc. chinesi, extra	kg.	20.57	24.51	28.00	28.00	28.00	28.00	28.00	28.00	28.00	28.00	28.00	28.00	28.00	28.00	28.00
Cremona, reali cremonesi rend. 4-1.	»	23.47	30.01	34.78	33.63	—	34.05	34.68	34.68	34.68	34.68	34.68	35.21	35.34	35.34	35.34
Forlì, secchi talli e quali	»	22.75	28.05	33.55	33.55	33.55	33.55	33.55	33.55	33.55	33.55	33.55	33.55	33.55	33.55	33.55
Reggio di Calabria, secchi 4-1	»	20.63	28.15	31.44	32.75	31.00	30.00	30.25	30.00	32.00	29.50	30.00	31.00	33.00	33.80	34.00
2. — Lana																
Estera																
Torino, sudicia del Mediterraneo	kg.	—	4.03	3.77	3.85	3.85	3.75	3.75	3.75	3.75	3.75	3.75	3.75	3.75	—	—
Nostrana																
Torino, saltata	kg.	—	—	27.91	27.91	27.91	27.91	27.91	27.91	27.91	27.91	27.91	27.91	27.91	27.91	27.91
Grosseto, Tosc. I, maremma gross.	»	25.82	26.62	26.62	26.62	26.62	26.62	26.62	26.62	26.62	26.62	26.62	26.62	26.62	26.62	26.62
Perugia, Umbria I, saltata	»	25.33	25.33	25.33	25.33	25.33	25.33	25.33	25.33	25.33	25.33	25.33	25.33	25.33	25.33	25.33
Roma, II saltata viessana	»	26.02	26.02	26.02	26.02	26.02	26.02	26.02	26.02	26.02	26.02	26.02	26.02	26.02	26.02	26.02
L'Aquila, abr. I saltata	»	27.32	27.32	27.32	27.32	27.32	27.32	27.32	27.32	27.32	27.32	27.32	27.32	27.32	27.32	27.32
Foggia, 1ª Puglia	»	27.30	29.25	29.25	29.25	29.25	29.25	29.25	29.25	29.25	29.25	29.25	29.25	29.25	29.25	29.25
Foggia, 2ª Puglia	»	27.11	29.05	29.05	29.05	29.05	29.05	29.05	29.05	29.05	29.05	29.05	29.05	29.05	29.05	29.05
Potenza, Lucania I-II saltata	»	28.30	28.30	28.30	28.30	28.30	28.30	28.30	28.30	28.30	28.30	28.30	28.30	28.30	28.30	28.30
3. — Orine animale																
Genova, grigio puro arricciato	kg.	16.75	16.75	21.50	21.50	21.50	21.50	21.50	21.50	21.50	21.50	21.50	21.50	21.50	21.50	21.50
Milano, arricciato con tampico	»	10.73	11.40	11.40	11.40	11.40	11.40	11.40	11.40	11.40	11.40	11.40	11.40	11.40	11.40	11.40
4. — Pelli fresche																
Torino, vitelloni senza testu	kg.	9.64	11.00	10.87	11.00	11.00	11.00	11.00	10.80	10.80	10.80	10.80	10.80	10.80	10.80	10.80
Milano, buoi da kg. 30-40	»	7.28	7.90	7.77	7.90	7.90	7.90	7.90	7.75	7.70	7.70	7.70	7.70	7.70	7.70	7.70
Milano, vacca fino a kg. 35	»	7.28	7.90	7.77	7.90	7.90	7.90	7.90	7.75	7.70	7.70	7.70	7.70	7.70	7.70	7.70
Livorno, dei macelli locali	»	7.42	7.84	7.73	8.00	8.00	8.00	7.90	8.00	7.55	7.55	7.55	7.55	7.55	7.55	7.55
Pisa, vacca	»	6.60	7.01	7.30	7.25	7.25	7.25	7.10	7.20	7.10	7.10	7.85	7.45	7.85	7.10	7.10
Pisa, bua	»	7.27	7.50	7.93	8.15	8.15	8.15	7.90	7.90	7.90	7.90	8.15	7.75	8.15	7.50	7.50
Pisa, toro	»	5.88	6.22	6.67	6.65	6.65	6.65	7.00	7.00	7.00	7.00	6.80	6.25	6.80	6.10	6.10
Pisa, agnello	»	7.38	7.23	7.83	6.50	6.50	6.50	7.25	7.25	8.25	8.25	8.50	8.50	8.50	9.00	9.00
Terni, da kg. 30 in su	»	7.92	7.91	7.60	7.60	7.60	7.60	7.60	7.60	7.60	7.60	7.60	7.60	7.60	7.60	7.60
Roma, vitello da kg. 8,2 a kg. 12	»	9.84	11.44	11.30	11.90	11.90	11.90	11.90	11.00	11.00	11.00	11.00	11.00	11.00	11.00	11.00
Roma, di buoi del cont. da kg. 40 in su	»	7.59	8.08	8.00	8.00	7.90	7.90	8.50	7.75	7.75	7.75	7.75	7.75	7.75	8.20	9.00
Napoli, macello locale	»	6.94	7.20	7.27	7.40	7.40	7.40	7.60	7.60	7.00	7.00	7.00	7.20	7.20	7.20	7.20
Palermo, locali	»	5.99	6.53	6.45	6.90	6.60	6.50	6.63	6.70	6.30	6.25	6.25	6.25	6.25	6.25	6.50
5. — Pelli seche																
Estere																
Torino, austral.-Queensland	kg.	7.98	5.86	5.74	5.67	5.59	5.37	5.54	5.89	5.89	5.72	6.00	5.75	5.75	5.75	6.00
Torino, argentine e uruguaiane	»	7.87	7.11	6.61	6.40	6.50	6.67	6.60	6.63	6.65	6.43	6.68	6.68	6.68	6.68	6.64
Milano, Buenos-A. kg. 10-11, cl. 30%	»	10.23	7.40	6.93	5.90	5.90	5.90	5.90	5.90	5.90	6.55	6.40	6.40	9.31	9.64	9.41
Milano, Montev. bov. kg. 10-11, cl. 20%	»	11.01	8.01	8.17	6.72	7.47	7.59	7.55	7.55	7.40	7.55	7.55	7.75	10.00	10.57	10.34
c₂) di uso alimentare																
1. — Vitelli																
1ª qualità, peso vivo																
Alessandria, da latte (sanati)	kg.	616.50	562.00	646.30	575.00	595.00	600.00	560.00	680.00	705.00	600.00	700.00	650.00	715.00	640.00	645.00
Cuneo	»	585.30	503.75	535.83	509.00	500.00	491.00	489.00	525.00	550.00	580.00	553.00	560.00	582.00	555.00	550.00
Novara	»	648.17	587.50	675.13	586.00	628.00	615.00	618.00	677.00	753.00	758.00	722.50	753.00	768.00	605.00	618.00
Torino	»	597.30	531.50	595.80	502.00	520.00	542.50	535.00	574.00	631.20	646.20	641.00	635.00	642.00	640.00	641.20
Brescia	»	590.54	496.48	539.94	475.00	501.25	510.00	510.00	522.00	525.00	525.00	551.00	590.00	590.00	590.00	590.00
Cremona	»	537.48	519.06	554.27	475.00	486.25	481.00	450.00	537.50	573.00	567.50	590.00	700.00	700.00	581.00	510.00
Milano	»	706.00	671.00	717.00	660.00	691.00	643.00	640.00	711.00	769.00	795.00	763.00	787.00	810.00	667.00	673.00
Padova	»	617.66	519.43	601.35	526.25	575.00	517.50	495.00	606.66	655.00	652.50	620.00	672.00	710.00	620.00	566.25
Verona, da latte	»	561.88	412.58	561.43	—	—	—	—	—	585.00	568.00	518.75	575.00	677.00	565.00	441.25
Bologna	»	520.96	480.10	564.38	462.50	482.50	487.00	495.00	495.00	610.00	610.00	604.00	631.65	631.65	631.65	631.65
Ferrara	»	585.38	471.38	543.75	468.75	468.75	492.50	452.00	520.00	565.00	616.67	501.88	620.00	677.00	525.00	537.50
Modena	»	601.09	485.82	574.83	490.00	505.00	451.00	424.00	548.00	575.00	631.00	635.00	721.00	710.00	605.00	600.00
Parma	»	615.55	490.25	551.71	445.00	490.00	464.00	426.00	556.00	585.00	585.00	627.50	668.00	688.00	531.00	546.00
Piacenza, da latte	»	544.50	527.44	553.96	500.00	533.75	543.00	470.00	526.25	575.00	575.00	575.00	607.00	615.00	563.75	563.75
Ravenna, sotto i 180 kg. da latte	»	558.60	452.63	494.75	420.63	466.88	404.63	433.50	483.13	520.00	548.00	538.12	529.50	561.25	524.38	471.00
Grosseto	»	381.77	388.00	424.67	357.50	377.50	394.00	450.00	445.00	440.00	435.00	430.00	430.00	440.00	440.00	465.00
Perugia, locali	»	416.67	386.67	393.33	320.00	340.00	380.00	380.00	390.00	380.00	390.00	400.00	400.00	440.00	440.00	480.00
Perugia, da latte locali	»	504.17	416.88	458.33	400.00	420.00	440.00	420.00	460.00	440.00	470.00	470.00	480.00	500.00	500.00	500.00
Roma	»	556.70	475.87	508.40	439.25	465.25	474.00	464.50	502.80	497.50	530.25	531.60	539.50	558.75	533.60	564.50

(segue) Tav. III. — Prezzi all'ingrosso delle merci nelle principali piazze nazionali

(segue) A. — MATERIE GREZZE

MERCÌ, QUALITÀ E PIAZZE DI RILEVAZIONE	Unità di misura	PREZZI MEDI ANNUALI			PREZZI MEDI MENSILI - 1939											
		1937	1938	1939	I	II	III	IV	V	VI	VII	VIII	IX	X	XI	XII
		(segue) 1. — Vitelli														
2ª qualità, peso vivo																
Cuneo	q.	406.67	393.25	405.75	396.00	374.00	370.00	375.00	402.00	420.00	429.00	414.00	421.00	422.00	418.00	428.00
Novara	»	591.92	554.42	530.88	486.00	508.00	543.00	518.00	576.00	553.00	650.00	617.50	663.00	682.00	535.00	540.00
Torino	»	436.30	411.20	400.80	341.00	365.00	377.50	380.00	398.00	413.70	420.00	416.00	420.00	425.00	425.00	428.70
Rescia	»	520.75	411.25	481.04	375.00	427.50	445.00	445.00	469.00	475.00	475.00	501.00	540.00	540.00	540.00	540.00
Cremona	»	451.19	423.85	421.79	415.00	422.50	393.00	350.00	437.50	471.00	462.50	475.00	475.00	475.00	325.00	360.00
Padova	»	549.80	448.76	471.52	425.00	470.00	425.00	416.00	416.00	495.00	532.50	530.00	508.35	508.35	455.00	477.00
Bologna, da latte	»	460.40	402.94	479.30	372.50	383.78	392.00	420.00	420.00	530.00	530.00	524.00	545.00	545.00	545.00	545.00
Modena	»	407.20	349.67	399.79	360.00	358.00	345.00	329.00	439.00	470.00	—	497.50	—	—	—	—
Parma	»	410.64	295.25	359.94	280.00	328.00	338.00	353.00	385.00	372.00	305.00	339.25	383.00	410.00	386.00	373.00
Piacenza	»	462.42	416.44	454.79	375.00	375.00	375.00	362.50	480.00	500.00	500.00	500.00	500.00	500.00	500.00	500.00
Ravenna, sotto 180 kg.	»	486.61	389.09	410.26	342.50	372.50	373.75	357.50	402.50	438.13	452.00	424.38	442.00	470.63	436.25	411.00
Perugia, locali	»	366.67	330.52	351.88	290.00	300.00	340.00	350.00	357.50	347.50	357.50	360.00	380.00	380.00	380.00	390.00
Perugia, da latte locali	»	455.42	370.42	411.67	360.00	380.00	400.00	375.00	415.00	395.00	435.00	430.00	430.00	440.00	440.00	440.00
Roma	»	477.63	408.58	411.99	399.75	404.00	413.20	412.75	419.60	390.00	406.00	418.20	418.00	427.25	384.00	480.50
Palermo	»	343.33	373.50	356.11	355.00	340.00	340.00	340.00	340.00	—	—	340.00	—	370.00	390.00	390.00
2. — Vitelloni																
1ª qualità, peso vivo																
Alessandria	q.	446.82	366.73	340.42	370.00	415.00	425.00	415.00	455.00	450.00	435.00	425.00	410.00	430.00	440.00	465.00
Bologna	»	394.83	357.25	363.63	320.00	328.00	350.00	353.00	—	380.00	380.00	390.00	408.00	—	—	—
Firenze	»	451.75	421.50	461.69	392.00	470.00	486.00	469.00	—	408.00	—	408.00	408.00	468.00	468.00	468.00
Rieti	»	472.00	398.64	426.75	398.00	440.00	430.00	430.00	445.00	338.00	405.00	405.00	405.00	420.00	450.00	455.00
Reggio di Calabria	»	399.55	391.73	360.42	325.00	325.00	325.00	350.00	350.00	375.00	375.00	375.00	375.00	400.00	350.00	400.00
3. — Manzi																
1ª qualità, peso vivo																
Alessandria	q.	424.83	358.18	425.83	390.00	405.00	420.00	410.00	450.00	435.00	425.00	420.00	450.00	440.00	440.00	455.00
Novara	»	444.25	415.83	435.50	388.00	388.00	445.00	444.00	462.00	485.00	488.00	350.00	408.00	450.00	428.00	434.00
Bologna	»	374.00	372.33	418.13	375.00	400.00	412.00	419.00	—	430.00	430.00	432.00	447.00	—	—	—
4. — Buoi																
1ª qualità, peso vivo																
Alessandria	q.	336.10	331.40	403.80	350.00	380.00	400.00	400.00	420.00	400.00	415.00	385.00	410.00	425.00	420.00	440.00
Novara	»	419.58	385.00	417.53	370.00	395.00	420.00	418.00	426.00	473.00	478.00	475.00	478.00	500.00	483.00	470.00
Brescia	»	380.31	353.02	374.42	330.00	330.00	340.00	380.00	392.00	395.00	395.00	391.00	385.00	385.00	385.00	385.00
Cremona	»	369.23	348.25	371.73	298.75	323.75	350.00	365.00	390.00	388.00	370.00	372.00	393.75	397.50	387.00	395.00
Milano	»	462.00	455.00	481.00	440.00	464.00	490.00	488.00	509.00	485.00	481.00	473.00	482.00	485.00	485.00	500.00
Bolzano	»	428.75	413.53	435.33	465.00	387.00	387.00	387.00	387.00	450.00	453.00	469.00	462.00	462.00	462.00	462.00
Padova	»	383.64	337.83	393.50	332.50	362.50	388.75	408.75	435.00	410.00	404.00	387.50	391.00	400.00	400.00	403.12
Udine	»	385.45	335.45	398.33	350.00	380.00	370.00	440.00	440.00	410.00	400.00	400.00	405.00	415.00	365.00	405.00
Verona	»	381.08	342.25	366.14	303.00	—	303.00	303.00	303.00	413.00	407.00	392.50	395.00	400.00	409.00	399.00
Bologna	»	379.79	381.26	425.07	375.00	391.25	414.00	427.50	427.50	425.00	425.00	429.00	446.65	446.65	146.65	446.65
Parma	»	404.88	371.83	419.50	315.00	380.00	416.00	460.00	460.00	453.00	450.00	415.00	438.00	445.00	402.00	400.00
Reggio nell'Emilia	»	380.00	361.00	408.00	399.00	365.00	392.00	410.00	428.00	427.00	422.00	407.00	418.00	425.00	430.00	430.00
Grosseto	»	311.67	325.38	358.42	295.00	325.00	334.00	350.00	360.00	370.00	370.00	370.00	370.00	370.00	382.00	405.00
Perugia	»	373.13	316.88	386.67	340.00	350.00	365.00	375.00	385.00	375.00	370.00	370.00	390.00	440.00	440.00	440.00
Roma	»	427.07	411.33	431.48	361.25	377.00	412.80	430.25	439.80	433.25	436.75	432.00	456.75	473.50	460.50	463.25
Cagliari	»	371.67	372.55	366.50	325.00	325.00	345.00	—	—	370.00	375.00	350.00	375.00	400.00	400.00	400.00
2ª qualità, peso vivo																
Novara	q.	388.75	348.00	407.58	340.00	375.00	393.00	364.00	371.00	423.00	428.00	425.00	430.00	452.00	445.00	445.00
Brescia	»	335.21	320.64	347.40	305.00	308.75	320.00	360.00	364.00	365.00	365.00	361.00	355.00	355.00	355.00	355.00
Cremona	»	293.44	253.71	301.62	230.00	253.75	280.00	310.00	315.00	318.00	305.00	303.00	327.50	330.00	325.00	315.00
Milano	»	418.00	394.00	428.00	371.00	407.00	437.00	455.00	451.00	430.00	429.00	432.00	436.00	440.00	432.00	436.00
Bolzano	»	398.17	380.25	406.25	429.00	357.00	357.00	357.00	357.00	415.00	418.00	430.00	435.00	440.00	440.00	440.00
Padova	»	355.77	278.10	315.57	261.25	286.25	316.25	339.00	375.00	366.25	353.00	317.50	338.00	350.00	361.25	363.12
Udine	»	343.75	304.17	361.67	310.00	350.00	335.00	400.00	400.00	370.00	370.00	370.00	365.00	370.00	330.00	370.00
Verona	»	330.44	270.88	325.92	—	—	—	—	—	335.00	329.00	317.50	317.50	325.00	332.50	325.00
Bologna	»	339.13	314.00	376.04	317.50	333.75	359.00	377.50	377.50	380.00	380.00	384.00	400.80	400.80	400.80	400.80
Parma	»	358.50	335.25	357.67	253.00	330.00	354.00	395.00	400.00	400.00	400.00	360.00	378.00	355.00	319.00	308.00
Reggio nell'Emilia	»	348.00	314.00	398.00	299.00	325.00	351.00	365.00	387.00	387.00	382.00	372.00	378.00	385.00	390.00	390.00
Grosseto	»	279.58	290.38	307.17	255.00	277.50	284.00	300.00	310.00	320.00	317.50	315.00	315.00	315.00	327.00	350.00
Perugia	»	327.92	297.50	339.17	299.00	300.00	320.00	330.00	340.00	330.00	325.00	325.00	340.00	390.00	390.00	390.00
Roma	»	361.45	340.37	361.41	284.00	311.50	355.60	366.50	371.40	352.75	362.75	344.20	386.00	392.50	410.00	390.75
Cagliari	»	353.67	343.73	340.50	300.00	300.00	300.00	—	—	355.00	350.00	340.00	350.00	375.00	375.00	360.00
5. — Vacche																
1ª qualità, peso vivo																
Alessandria	q.	312.08	269.55	324.58	260.00	310.00	325.00	320.00	370.00	370.00	335.00	325.00	315.00	345.00	300.00	320.00
Cremona	»	327.54	294.31	315.75	262.50	278.75	302.00	315.00	325.00	340.00	322.50	315.00	331.25	335.00	332.00	330.00
Mantova	»	291.55	292.00	321.42	261.00	261.00	310.00	310.00	330.00	330.00	323.00	319.00	348.00	355.00	355.00	355.00
Milano	»	427.00	410.00	447.00	407.00	426.00	452.00	456.00	470.00	452.00	451.00	437.00	447.00	449.00	451.00	467.00
Padova	»	353.30														

(segue) TAV. III. — Prezzi all'ingrosso delle merci nelle principali piazze nazionali

(segue) A. — MATERIE GREZZE

MERCÌ, QUALITÀ E PIAZZE DI RILEVAZIONE	Unità di misura	PREZZI MEDI ANNUALI			PREZZI MEDI MENSILI - 1939											
		1937	1938	1939	I	II	II	IV	V	VI	VII	VIII	IX	X	XI	XII
		(segue) 5. — Vacche														
2ª qualità, peso vivo																
Alessandria	q.	266.30	222.50	280.00	230.00	270.00	275.00	280.00	300.00	310.00	290.00	295.00	285.00	300.00	255.00	270.00
Cremona	"	254.69	217.95	243.79	205.00	228.75	251.00	255.00	257.50	265.00	246.25	235.00	242.50	247.50	247.00	245.00
Mantova	"	223.58	220.58	239.92	186.00	186.00	225.00	225.00	250.00	250.00	238.00	229.00	265.00	275.00	275.00	275.00
Milano	"	373.00	340.00	382.00	329.00	350.00	385.00	391.00	418.00	403.00	397.00	384.00	386.00	387.00	373.00	383.00
Padova	"	314.83	243.50	290.35	238.75	267.50	295.00	306.00	325.00	308.75	293.00	252.50	264.00	290.00	317.50	326.25
Udine	"	321.82	222.08	286.67	260.00	260.00	280.00	370.00	380.00	300.00	290.00	290.00	255.00	250.00	250.00	250.00
Verona	"	284.50	222.38	266.82	—	—	—	—	—	275.00	269.00	257.50	257.50	265.00	273.75	270.00
Bologna	"	326.21	287.35	359.28	305.00	321.25	341.00	357.50	357.50	362.50	362.50	367.50	384.15	384.15	384.15	384.15
Ferrara	"	317.21	258.11	333.56	230.00	268.75	308.75	330.00	354.00	350.00	346.67	331.25	366.25	372.00	370.00	375.00
Forlì	"	317.13	271.13	311.40	269.00	270.00	306.25	320.00	326.50	325.00	309.00	305.00	305.00	331.00	335.00	335.00
Modena	"	276.19	235.02	310.91	221.00	255.00	300.00	312.50	342.00	345.00	322.50	325.00	332.50	328.00	325.00	325.00
Piacenza	"	235.50	222.17	221.08	180.00	202.50	210.00	210.00	216.25	235.00	235.00	235.00	235.00	235.00	235.00	235.00
Ravenna	"	316.70	306.67	332.24	280.63	286.88	318.13	334.50	347.50	353.75	341.00	320.83	336.00	351.25	355.63	361.00
Reggio nell'Emilia	"	294.00	249.00	306.00	218.00	254.00	285.00	310.00	332.00	332.00	327.00	317.00	323.00	325.00	325.00	325.00
Grosseto	"	247.08	233.38	248.13	190.00	207.50	229.00	245.00	250.00	255.00	255.00	255.00	255.00	255.00	267.00	290.00
Perugia	"	308.96	273.96	288.75	250.00	260.00	270.00	280.00	290.00	280.00	290.00	300.00	305.00	305.00	305.00	330.00
Roma	"	332.62	305.38	314.44	249.25	270.71	301.00	312.25	331.80	319.75	331.00	324.40	325.50	346.75	332.60	310.25
6. — Tori																
1ª qualità, peso vivo																
Alessandria	q.	407.09	330.09	390.42	340.00	375.00	380.00	380.00	405.00	425.00	410.00	385.00	395.00	395.00	385.00	410.00
Milano	"	437.33	425.42	455.75	386.00	425.00	461.00	469.00	478.00	462.00	450.00	440.00	448.00	471.00	477.00	493.00
Bolzano	"	388.00	343.80	390.17	375.00	372.00	372.00	312.00	312.00	300.00	388.00	410.00	440.00	437.00	437.00	437.00
Verona	"	—	—	296.13	—	—	—	—	245.00	245.00	357.00	337.50	—	—	—	—
7. — Suini da macello																
Lattonzoli, peso vivo																
Bolzano	capo	170.00	79.50	110.83	110.00	110.00	110.00	110.00	110.00	110.00	110.00	110.00	110.00	110.00	110.00	120.00
Mantova	q.	743.18	596.18	686.21	375.00	720.00	710.00	650.00	650.00	610.00	585.00	600.00	600.00	550.00	500.00	500.00
Padova	capo	109.74	83.19	97.86	65.62	102.50	111.25	117.00	115.00	105.00	93.00	88.75	90.00	90.00	91.25	105.00
Modena	q.	970.58	528.25	486.02	481.00	670.00	524.00	493.00	441.00	360.00	469.00	441.00	411.00	378.00	530.00	645.00
Reggio nell'Emilia	capo	211.15	111.90	101.42	91.50	130.00	113.75	95.00	88.00	86.25	98.75	102.50	95.00	85.00	105.00	126.25
Arezzo	q.	921.42	522.33	424.71	450.00	563.00	470.00	450.00	400.00	325.00	438.00	412.50	325.00	338.00	375.00	550.00
Lucca	"	—	—	543.64	500.00	650.00	600.00	650.00	600.00	550.00	450.00	550.00	—	450.00	470.00	510.00
Perugia	"	893.25	525.33	352.08	395.00	463.00	400.00	344.00	331.00	275.00	288.00	288.00	304.00	320.00	304.00	513.00
Potenza	"	536.25	428.43	407.08	333.00	333.00	333.00	333.00	333.00	500.00	500.00	500.00	500.00	500.00	360.00	360.00
Grassi																
Torino	q.	666.80	552.80	569.80	476.00	482.50	500.00	521.20	530.00	563.70	575.00	622.00	647.50	639.00	635.00	646.20
Mantova	"	591.69	525.47	575.50	482.50	507.50	520.00	545.00	555.00	582.00	587.50	606.00	630.00	632.50	628.00	650.00
Milano	"	586.00	557.00	602.00	496.00	523.00	544.00	572.00	577.00	592.00	626.00	641.00	650.00	656.00	664.00	680.00
Pavia	"	623.33	552.58	595.64	498.00	520.00	532.00	573.00	587.00	603.00	630.00	659.00	—	650.00	650.00	650.00
Bolzano	"	597.08	592.02	655.00	535.00	535.00	605.00	605.00	605.00	605.00	605.00	735.00	735.00	765.00	765.00	765.00
Padova	"	609.09	489.10	523.73	451.00	463.00	483.00	495.00	499.00	493.00	505.00	548.75	590.00	588.00	566.00	603.00
Bologna	"	535.00	517.81	536.12	432.50	476.00	509.00	525.00	522.50	541.00	542.50	566.00	591.25	592.50	596.25	538.00
Ferrara	"	570.00	508.73	533.65	410.00	460.00	516.25	525.00	520.00	530.00	530.00	557.50	585.00	580.00	595.00	595.00
Modena	"	612.85	531.12	581.48	475.00	516.87	544.37	565.62	559.00	569.37	592.00	625.62	631.00	619.50	629.37	650.00
Parma	"	637.00	568.00	584.55	—	—	—	530.00	—	557.00	—	603.75	—	625.00	628.00	—
Reggio nell'Emilia	"	627.00	510.00	581.00	466.00	520.00	536.00	549.00	553.00	568.00	595.00	625.00	628.00	618.00	638.00	680.00
Firenze	"	772.20	638.68	600.56	526.25	591.25	565.00	565.00	595.00	565.00	565.00	565.00	565.00	607.50	698.00	738.00
Grosseto	"	523.75	425.00	424.90	365.00	387.50	415.00	415.00	415.00	415.00	415.00	415.00	425.00	466.25	460.00	505.00
Lucca	"	709.67	456.67	547.50	450.00	475.00	500.00	500.00	480.00	470.00	—	580.00	—	570.00	560.00	800.00
Roma	"	657.20	552.84	564.15	483.60	541.00	582.75	553.00	553.00	553.00	553.00	553.00	553.00	586.20	612.00	646.25
Palermo	"	512.50	625.83	606.66	650.00	630.00	600.00	600.00	600.00	600.00	600.00	600.00	600.00	600.00	600.00	600.00
Magroni																
Mantova	q.	611.27	516.63	482.00	413.00	563.00	517.00	445.00	458.00	475.00	468.00	475.00	475.00	475.00	495.00	525.00
Modena	"	787.25	503.67	467.08	400.00	507.00	442.00	488.00	437.00	436.00	463.00	510.00	472.00	377.00	504.00	589.00
Parma	"	693.00	509.00	486.00	420.00	450.00	450.00	456.00	467.00	485.00	480.00	501.00	535.00	527.00	520.00	537.00
Reggio nell'Emilia	"	847.00	370.00	500.00	399.00	506.00	530.00	515.00	495.00	490.00	500.00	515.00	515.00	500.00	512.00	525.00
Arezzo	"	750.42	492.33	435.46	395.00	450.00	435.00	400.00	400.00	400.00	435.00	442.50	443.00	450.00	450.00	525.00
Siena	"	675.00	520.27	424.08	345.00	450.00	450.00	375.00	387.00	400.00	439.00	450.00	443.00	435.00	449.00	475.00
Perugia	"	—	—	389.70	355.00	370.00	370.00	370.00	375.00	388.00	388.00	411.00	435.00	435.00	—	—
Potenza	"	427.27	435.00	346.33	350.00	350.00	350.00	350.00	350.00	350.00	350.00	350.00	350.00	356.00	325.00	325.00
8. — Ovini da macello																
Agnelli																
Forlì, marchigiani	q.	531.08	417.25	445.67	445.00	453.00	464.00	435.00	440.00	440.00	430.00	430.00	430.00	430.00	475.00	476.00
Firenze, peso morto	"	680.82	666.25	706.09	662.50	682.50	674.00	707.50	728.75	741.00	705.00	705.00	705.00	736.62	675.00	761.00
Pisa	"	481.00	458.00	469.00	390.00	500.00	500.00	420.00	420.00	420.00	550.00	520.00	550.00	550.00	405.00	405.00
Perugia, lattanti	"	457.75	432.30	407.83	375.00	390.00	395.00	403.00	403.00	403.00	415.00	415.00	415.00	415.00	415.00	450.00
Roma, abbacchi abruzzesi	"	761.00	814.00	768.00	679.00	724.00	697.00	730.00</								

(segue) Tav. III. — Prezzi all'ingrosso delle merci nelle principali piazze nazionali

(segue) A. — MATERIE GREZZE

MERCÌ, QUALITÀ E PIAZZE DI RILEVAZIONE	Unità di misura	PREZZI MEDI ANNUALI			PREZZI MEDI MENSILI - 1939											
		1937	1938	1939	I	II	III	IV	V	VI	VII	VIII	IX	X	XI	XII
(segue) 8. — Ovini da macello																
Pecore																
Cuneo, <i>Frabosana</i>	q.	204.50	177.17	160.50	163.00	166.00	163.00	152.00	176.00	160.00	133.00	136.00	138.00	176.00	181.00	182.00
Bolzano	"	285.00	337.86	332.18	—	207.00	297.00	297.00	207.00	345.00	343.00	350.00	357.00	357.00	357.00	357.00
Verona	"	221.25	221.67	235.83	200.00	210.00	230.00	230.00	230.00	230.00	230.00	230.00	230.00	230.00	230.00	230.00
Forlì, <i>maremmano</i>	"	320.45	295.67	270.20	245.00	250.00	258.00	271.00	205.00	295.00	299.00	203.50	288.00	281.00	288.00	288.00
Perugia	"	325.00	280.42	275.00	275.00	275.00	275.00	275.00	275.00	275.00	275.00	275.00	275.00	275.00	275.00	275.00
L'Aquila	"	333.17	319.22	278.42	230.00	233.00	281.00	281.00	265.00	261.00	274.00	283.00	283.00	318.00	316.00	316.00
Potenza, <i>nostrane</i>	"	179.75	220.92	187.50	135.00	135.00	135.00	135.00	135.00	225.00	225.00	235.00	225.00	225.00	225.00	225.00
Enna	"	210.83	211.67	210.67	200.00	200.00	208.00	210.00	210.00	220.00	220.00	220.00	200.00	210.00	210.00	220.00
Castrati																
Verona	q.	320.00	316.57	265.00	255.00	260.00	260.00	260.00	260.00	260.00	260.00	260.00	280.00	275.00	275.00	275.00
Forlì, <i>maremmani</i>	"	316.67	310.92	325.58	295.00	300.00	308.00	324.00	345.00	340.00	340.00	335.00	330.00	330.00	330.00	330.00
Perugia	"	406.17	387.00	332.75	275.00	300.00	308.00	330.00	330.00	350.00	350.00	350.00	350.00	350.00	350.00	350.00
L'Aquila	"	357.50	372.40	310.50	289.00	289.00	314.00	316.00	305.00	316.00	321.00	325.00	324.00	346.00	345.00	344.00
Potenza	"	356.00	306.90	279.17	215.00	215.00	215.00	215.00	215.00	325.00	325.00	325.00	325.00	325.00	325.00	325.00
9. — Pollame																
Alessandria, <i>polli nostrani</i>	kg.	9.57	9.06	10.40	9.60	10.60	12.45	13.90	12.70	10.10	10.20	9.65	8.55	8.90	8.45	9.70
Alessandria, <i>galline nostrane</i>	"	7.79	7.54	7.86	8.15	8.00	8.15	8.50	8.25	7.50	8.00	7.90	7.15	7.50	7.20	8.05
Novara, <i>polli nostrani</i>	"	10.04	10.41	7.75	8.75	9.90	11.70	12.50	12.50	11.50	11.25	11.00	9.85	9.50	9.90	11.20
Novara, <i>galline nostrane</i>	"	8.10	8.01	8.08	7.40	8.00	8.75	9.50	9.50	9.30	9.25	8.25	8.25	8.25	8.60	9.15
Bergamo, <i>polli novelli</i>	"	8.51	8.16	10.26	8.95	10.75	12.25	12.70	11.45	10.00	10.40	9.05	8.50	8.70	9.10	10.65
Bergamo, <i>galline</i>	"	8.17	7.33	8.58	8.05	8.70	8.75	8.85	8.35	8.10	8.90	8.15	8.10	8.30	8.50	10.15
Mantova, <i>galline</i>	"	8.31	8.42	9.17	8.75	8.75	9.25	9.00	9.00	9.50	9.25	9.25	9.25	8.75	9.00	10.25
Milano, <i>nostrani 1ª qualità</i>	"	10.35	10.91	12.08	10.34	12.00	14.17	15.04	14.35	12.00	12.37	11.22	10.75	10.49	10.42	11.75
Pavia, <i>galline nostrane</i>	"	8.51	8.96	9.46	8.75	9.50	9.50	13.00	10.00	9.50	10.00	9.00	8.00	8.25	8.50	9.50
Padova, <i>galline</i>	"	7.58	7.50	8.01	7.22	7.85	7.87	8.00	7.98	7.65	8.75	8.08	7.55	8.15	8.17	8.83
Padova, <i>polli mezzani</i>	"	8.11	8.70	9.27	7.78	9.83	11.63	12.06	10.95	9.33	8.94	8.05	7.69	7.88	8.00	9.11
Udine, <i>polli mezzani</i>	"	—	—	8.39	6.60	7.70	8.25	10.50	10.10	9.00	8.50	8.50	7.50	8.00	7.50	8.50
Piacenza, <i>polli</i>	"	9.76	10.19	11.02	9.35	11.20	12.40	13.45	13.40	11.85	11.50	10.90	9.35	9.20	9.30	10.35
Piacenza, <i>galline</i>	"	8.50	8.63	9.18	8.55	9.20	9.50	9.70	9.50	9.10	9.60	9.25	8.60	8.60	8.60	9.95
Ravenna, <i>polli novelli</i>	"	—	—	9.43	8.00	9.45	10.00	11.75	10.90	9.40	10.15	9.50	8.25	8.10	7.90	8.90
Ravenna, <i>galline autunnali</i>	"	—	—	8.24	7.25	8.25	8.60	8.60	8.40	8.30	9.15	8.50	7.75	7.85	7.55	8.70
Arezzo, <i>polli novelli</i>	"	8.47	9.08	9.35	8.00	8.25	10.50	11.00	10.75	10.50	9.75	9.75	7.75	8.00	9.00	9.00
Firenze, <i>nostrani</i>	"	9.01	8.99	9.79	8.40	9.50	11.35	12.06	11.00	10.05	10.68	9.75	8.49	8.64	8.30	9.27
Ancona, <i>polli mezzani</i>	"	7.29	8.71	7.46	7.00	7.00	7.00	7.00	7.00	7.00	7.00	7.50	8.00	8.00	8.50	8.50
Ancona, <i>galline nostrane</i>	"	7.39	8.73	7.08	6.50	6.50	6.50	6.50	6.75	6.75	6.90	7.00	7.50	8.00	7.50	8.00
Macerata, <i>polli mezzani</i>	"	6.12	7.08	8.17	6.40	6.40	9.00	10.85	9.75	8.10	9.00	9.00	7.50	7.00	7.50	7.50
Perugia, <i>polli nostrani</i>	"	7.63	7.55	8.25	6.25	7.75	9.25	9.25	9.25	9.25	9.25	7.75	7.75	7.75	7.75	7.75
Perugia, <i>galline nostrane</i>	"	6.54	6.46	6.90	6.00	6.25	7.75	7.75	6.75	6.75	6.75	6.75	6.75	6.75	6.75	7.75
Frosinone, <i>polli</i>	"	7.40	8.21	9.88	7.50	7.50	12.00	11.00	11.00	11.00	11.00	11.00	10.00	9.50	8.00	9.00
Frosinone, <i>galline</i>	"	6.80	7.14	7.38	7.00	7.00	7.50	7.50	7.50	7.50	7.50	7.50	7.50	7.00	7.00	8.00
Roma, <i>galline</i>	"	8.55	8.29	8.90	8.18	8.12	8.76	9.03	8.79	8.95	10.93	9.44	8.97	8.29	8.33	9.92
Roma, <i>polli del Valdarno</i>	"	9.56	9.68	11.02	—	11.52	11.52	11.52	11.81	11.81	13.08	12.06	10.02	10.40	8.31	9.53
Cagliari, <i>galline</i>	"	6.25	7.23	7.36	7.50	7.50	7.00	—	7.50	7.75	7.50	7.00	7.25	7.50	7.00	7.50
10. — Uova fresche																
Alessandria, <i>comuni</i>	100	49.56	49.50	54.93	68.75	51.25	37.30	41.15	41.15	43.70	45.10	48.50	58.00	65.00	78.65	77.55
Cuneo, <i>1ª qualità</i>	"	44.53	46.67	49.95	60.00	36.65	36.65	39.60	39.15	40.40	40.80	45.85	53.00	66.00	73.35	68.00
Torino	"	46.67	48.17	51.50	62.08	40.42	38.33	42.50	41.25	41.67	42.50	48.58	55.17	63.75	73.92	77.50
Mantova, <i>comuni</i>	"	—	—	49.38	49.00	39.00	39.00	41.00	40.00	40.00	41.50	51.00	53.00	67.00	69.00	63.00
Milano	"	48.33	50.50	54.83	65.58	44.58	42.25	45.58	44.17	45.75	45.42	53.08	58.92	66.83	77.42	68.75
Pavia, <i>comuni</i>	"	38.25	43.55	46.16	50.00	40.00	38.00	40.00	40.00	41.60	41.00	48.35	48.00	55.00	56.00	56.00
Padova	"	44.79	46.74	51.03	64.50	44.25	38.70	42.56	40.83	42.25	41.63	47.30	53.69	60.69	72.50	63.50
Udine, <i>comuni</i>	"	46.00	46.73	49.75	47.00	36.00	36.00	40.00	40.00	40.00	44.00	50.00	55.00	64.00	80.00	65.00
Venezia	"	49.28	48.42	54.06	65.00	45.00	41.00	46.00	43.00	46.00	44.50	46.25	58.00	67.00	77.50	69.50
Modena, <i>comuni</i>	"	—	—	48.72	57.40	37.00	37.00	41.00	41.00	42.00	41.30	47.40	49.00	59.00	66.30	66.25
Piacenza, <i>1ª qualità</i>	"	46.42	48.17	53.46	66.25	43.85	40.50	44.50	44.50	44.50	44.50	49.35	56.00	63.35	70.25	74.00
Ravenna, <i>comuni</i>	"	—	—	52.22	63.60	40.40	37.75	43.40	42.50	43.25	42.80	48.00	55.00	65.50	75.25	69.20
Firenze, <i>comuni</i>	"	41.17	43.08	49.14	40.00	37.50	—	39.00	43.50	43.50	41.00	49.00	54.00	60.00	65.00	68.00
Ancona, <i>comuni</i>	"	32.83	37.50	48.36	45.00	45.00	42.00	45.00	45.00	41.00	41.00	—	45.00	53.00	65.00	65.00
Macerata, <i>comuni</i>	"	40.33	41.91	50.89	64.65	45.00	40.00	41.25	39.65	39.50	40.50	43.50	49.00	56.50	65.85	65.25
Perugia, <i>comuni</i>	"	—	—	47.42	50.00	37.00	39.00	39.00	40.00	40.00	40.00	43.00	49.00	57.50	71.00	63.50
Roma	"	43.70	45.81	50.38	58.75	42.50	39.25	43.43	42.15	43.10	42.50	45.00	50.00	60.67	69.25	68.00

(segue) Tav. III. — Prezzi all'ingrosso delle merci nelle principali piazze nazionali

B. — MATERIE SEMILAVORATE

MERCÌ, QUALITÀ E PIAZZE DI RILEVAZIONE	Unità di misura	PREZZI MEDI ANNUALI			PREZZI MEDI MENSILI - 1939											
		1937	1938	1939	I	II	III	IV	V	VI	VII	VIII	IX	X	XI	XII
a) Materie di origine minerale																
Prodotti siderurgici																
1. — Ghisa																
Torino, <i>Cogne per affinazione</i>	tonn.	603.83	670.00	685.88	670.00	670.00	670.00	670.00	670.00	670.00	670.00	695.00	695.00	695.00	695.00	760.00
Milano, <i>nazionale</i>	"	959.00	879.33	694.90	692.50	692.50	692.50	692.50	692.50	680.00	680.00	680.00	705.00	705.00	705.00	721.25
2. — Laminati e profilati di ferro omogeneo o di acciaio comune																
a) travi a doppio T profilati ad U																
Torino, <i>travi a U, da 80-250 mm. e oltre</i>	q.	117.18	123.22	124.07	120.22	120.22	120.22	120.22	120.22	120.22	120.22	127.22	127.22	127.22	127.22	149.22
Milano, <i>travi ad U da 80 mm. e pit.</i>	"	—	122.35	122.83	119.45	119.45	119.45	119.45	119.45	119.45	119.45	123.95	128.45	128.45	128.45	128.45
Venezia, <i>in travi a I e U da 80 a 250 mm</i>	"	153.33	173.50	129.00	128.00	126.00	126.00	126.00	126.00	126.00	126.00	126.00	135.00	135.00	135.00	135.00
Roma, <i>a doppio T da più di 180 mm.</i>	"	121.15	127.00	127.75	124.00	124.00	124.00	124.00	124.00	124.00	124.00	133.00	133.00	133.00	133.00	133.00
b) sagome diverse																
Torino.....	q.	124.16	130.20	132.62	127.20	127.20	127.20	127.20	127.20	127.20	127.20	136.20	136.20	136.20	136.20	156.20
Milano, <i>profilato</i>	"	122.42	129.45	130.32	126.45	126.45	126.45	126.45	126.45	126.45	126.45	131.85	135.45	135.45	135.45	140.45
Venezia, <i>piatto e profilato</i>	"	159.21	179.50	136.00	133.00	133.00	133.00	133.00	133.00	133.00	133.00	133.00	142.00	142.00	142.00	142.00
Roma, <i>prof. e quadro base</i>	"	131.95	137.80	137.05	134.80	131.80	131.80	131.80	131.80	131.80	131.80	143.80	143.80	143.80	143.80	143.80
c) vergella																
Milano, <i>omogenea per trafleria</i>	q.	120.60	126.35	126.83	123.45	123.45	123.45	123.45	123.45	123.45	123.45	127.95	132.45	132.45	132.45	132.45
3. — Lamiera di ferro omogeneo o di acciaio comune																
Torino, <i>da mm. 4 e più</i>	q.	140.58	148.75	151.88	145.50	145.50	145.50	145.50	145.50	145.50	145.50	156.00	156.00	156.00	156.00	180.00
Genova, <i>base 4 mm.</i>	"	140.17	145.10	146.88	141.50	141.50	141.50	141.50	141.50	141.50	141.50	152.00	152.00	152.00	152.00	184.00
Milano, <i>da mm. 4 e più</i>	"	138.75	145.75	147.75	142.50	142.50	142.50	142.50	142.50	142.50	142.50	148.80	154.25	155.50	155.50	161.50
Venezia, <i>lamiera base 60x10</i>	"	184.94	200.00	149.00	145.50	145.50	145.50	145.50	145.50	145.50	145.50	145.50	156.00	156.00	156.00	156.00
Roma, <i>base 40/10 m. 2x1</i>	"	145.81	153.20	154.33	149.95	149.95	149.95	149.95	149.95	149.95	149.95	160.45	160.45	160.45	160.45	160.45
4. — Tubi di ferro																
Torino, <i>per gas e acqua senza saldat.</i>	q.	247.46	255.58	260.88	252.50	252.50	252.50	252.50	252.50	252.50	252.50	267.00	267.00	267.00	267.00	295.00
Torino, <i>per gas e acqua saldati</i>	"	217.46	225.58	230.88	222.50	222.50	222.50	222.50	222.50	222.50	222.50	237.00	237.00	237.00	237.00	265.00
Genova, <i>per gas e acqua saldati</i>	"	217.71	238.65	235.75	212.50	212.50	232.50	232.50	232.50	232.50	232.50	237.50	237.50	237.50	237.50	251.50
Milano, <i>per acqua e gas</i>	"	207.70	223.92	228.83	222.50	222.50	222.50	222.50	222.50	222.50	222.50	231.50	237.50	237.50	237.50	244.50
Venezia, <i>saldati</i>	"	239.50	263.00	226.50	221.50	221.50	221.50	221.50	221.50	221.50	221.50	221.50	236.50	236.50	236.50	236.50
Roma, <i>senza saldatura</i>	"	237.58	253.98	258.75	252.50	252.50	252.50	252.50	252.50	252.50	252.50	267.50	267.50	267.50	267.50	267.50
Palermo, <i>avvicinati a caldo</i>	"	249.67	265.92	275.46	264.00	264.00	264.00	264.00	264.00	274.50	274.50	274.50	290.50	290.50	290.50	290.50
5. — Bande stagnate																
Genova, <i>1-C 51x35</i>	cassa	126.13	124.62	126.38	123.05	123.05	123.05	123.05	123.05	123.05	123.05	129.55	129.55	129.55	129.55	137.05
Milano, <i>1-C 20x14 fogli 112</i>	"	147.11	147.57	139.29	142.50	140.70	140.70	140.70	140.70	140.70	144.80	139.77	132.20	132.20	132.20	135.96
Venezia, <i>base 1-C</i>	"	183.13	173.21	164.00	164.00	164.00	164.00	164.00	164.00	164.00	164.00	164.00	164.00	164.00	164.00	164.00
Roma, <i>1-C</i>	"	180.35	128.91	129.91	127.20	127.20	127.20	127.20	127.20	127.20	127.20	133.70	133.70	133.70	133.70	133.70
6. — Alluminio																
di prima fusione in pani																
Torino.....	q.	1120.45	1115.00	1115.00	1115.00	1115.00	1115.00	1115.00	1115.00	1115.00	1115.00	1115.00	1115.00	1115.00	1115.00	1115.00
Napoli.....	"	1283.33	1100.00	1150.00	1150.00	1150.00	1150.00	1150.00	1150.00	1150.00	1150.00	1150.00	1150.00	1150.00	1150.00	1150.00
semilavorato																
Milano, <i>fogli comuni</i>	q.	—	1550.00	1550.00	1550.00	1550.00	1550.00	1550.00	1550.00	1550.00	1550.00	1550.00	1550.00	1550.00	1550.00	1550.00
Roma, <i>lastre e fili</i>	"	1725.00	1370.00	1370.00	1370.00	1370.00	1370.00	1370.00	1370.00	1370.00	1370.00	1370.00	1370.00	1370.00	1370.00	1370.00
7. — Rame																
in catodi e wirebars (1)																
Genova, <i>catodi</i>	kg.	—	4.85	4.95	5.00	5.00	4.85	4.85	4.85	4.85	4.85	4.85	4.85	5.15	5.15	5.15
Genova, <i>wirebars</i>	"	—	4.70	5.00	5.05	5.05	4.90	4.90	4.90	4.90	4.90	4.90	4.90	5.20	5.20	5.20
in lastre																
Torino.....	kg.	11.63	11.53	11.52	11.35	11.35	11.35	11.35	11.35	11.35	11.35	11.35	11.35	11.35	12.35	12.35
Genova.....	"	11.45	11.53	11.77	11.35	11.35	11.35	11.35	11.35	11.35	11.35	12.35	12.35	12.35	12.35	12.35
Milano.....	"	11.48	11.53	11.35	11.35	11.35	11.35	11.35	11.35	11.35	11.35	11.35	11.35	11.35	11.35	11.35
Livorno.....	"	11.43	11.61	11.46	11.62	11.52	11.52	11.52	11.52	11.52	11.52	11.52	11.35	11.35	11.35	11.35
Roma.....	"	11.61	11.53	11.77	11.35	11.35	11.35	11.35	11.35	11.35	11.35	12.35	12.35	12.35	12.35	12.35
Napoli.....	"	11.80	12.31	11.97	12.24	11.95	11.95	11.95	11.95	11.95	11.95	11.95	11.95	11.95	11.95	11.95
8. — Stagno																
Torino, <i>in verghe</i>	q.	32.45	33.00	33.00	33.00	33.00	33.00	33.00	33.00	33.00	33.00	33.00	33.00	33.00	33.00	33.00
Genova, <i>in verghe</i>	"	26.81	24.74	26.67	25.40	25.40	25.40	25.40	25.40	25.65	25.90	26.28	26.40	27.15	28.53	29.15
Livorno, <i>in pani</i>	"	—	—	22.54	21.25	21.25	21.25	21.25	21.25	21.75	21.75	21.75	22.25	23.00	24.50	25.00
Roma, <i>verghine, in verghe</i>	"	—	—	23.95	22.64	22.64	22.64	22.64	22.64	22.90	23.15	23.54	23.67	24.44	25.86	26.50
Napoli, <i>in verghe</i>	"	—	—	23.46	21.75	21.75	21.75	21.75	21.75	21.75	21.75	21.75	21.75	26.88	26.88	26.88

(1) Media dei prezzi stabiliti dal « Monopolio metalli » riferiti alla condizione « franco carro banchina o deposito ». I prezzi relativi alla piazza di Genova valgono anche per le piazze di Livorno e Napoli; per le piazze di Milano, Torino, Verona, Venezia e Trieste ai prezzi suddetti si applica una maggiorazione di Lire 0.05 per kg.

(segue) TAV. III. — Prezzi all'ingrosso delle merci nelle principali piazze nazionali

(segue) B. — MATERIE SEMILAVORATE

MERCÌ, QUALITÀ E PIAZZE DI RILEVAZIONE	Unità di misura	PREZZI MEDI ANNUALI			PREZZI MEDI MENSILI - 1939											
		1937	1938	1939	I	II	III	IV	V	VI	VII	VIII	IX	X	XI	XII
27. — Tegole																
<i>Curve comuni o romane</i>																
Torino, n. 34 a m ³ curve.....	1000	237.71	255.88	258.96	257.50	257.50	257.50	257.50	257.50	257.50	257.50	257.50	257.50	257.50	257.50	257.50
Cremona, corda da 0,14 a 0,18	»	194.58	197.50	197.50	197.50	197.50	197.50	197.50	197.50	197.50	197.50	197.50	197.50	197.50	197.50	197.50
Venezia, comuni.....	»	179.06	199.17	193.33	190.00	190.00	190.00	190.00	195.00	195.00	195.00	195.00	195.00	195.00	195.00	195.00
Ferrara, comuni.....	»	199.58	201.67	202.50	200.00	200.00	210.00	210.00	210.00	200.00	200.00	200.00	200.00	200.00	200.00	200.00
Parma, curve.....	»	235.00	240.00	240.00	240.00	240.00	240.00	240.00	240.00	240.00	240.00	240.00	240.00	240.00	240.00	240.00
Pisa, romane maritate per coppia..	»	472.50	500.00	511.67	515.00	515.00	515.00	515.00	515.00	515.00	515.00	515.00	515.00	515.00	495.00	495.00
Roma, romane maritate per coppia	»	750.00	750.00	850.00	850.00	850.00	850.00	850.00	850.00	850.00	850.00	850.00	850.00	850.00	850.00	850.00
Napoli, capolino Minturno	»	351.70	388.30	412.50	400.00	400.00	410.00	410.00	410.00	420.00	420.00	420.00	420.00	420.00	420.00	400.00
<i>Marsigliesi</i>																
Genova	1000	190.10	200.75	200.75	200.75	200.75	200.75	200.75	200.75	200.75	200.75	200.75	200.75	200.75	200.75	200.75
Milano	»	247.71	258.52	266.25	258.50	258.50	258.50	258.50	258.50	258.50	258.50	258.50	258.50	258.50	305.00	305.00
Firenze	»	240.00	240.00	258.00	240.00	240.00	240.00	264.00	264.00	264.00	264.00	264.00	264.00	264.00	264.00	264.00
Pisa	»	238.85	254.28	268.00	268.00	268.00	268.00	268.00	268.00	268.00	268.00	268.00	268.00	268.00	268.00	268.00
Campobasso	»	855.00	860.00	366.67	360.00	360.00	360.00	360.00	360.00	360.00	360.00	360.00	360.00	380.00	380.00	380.00
Reggio di Calabria	»	464.48	476.88	465.00	490.00	490.00	490.00	490.00	490.00	490.00	440.00	440.00	440.00	440.00	440.00	440.00
Palermo	»	875.88	898.88	300.00	390.00	390.00	390.00	390.00	390.00	390.00	390.00	390.00	390.00	390.00	390.00	390.00
28. — Vetri e cristalli (1)																
<i>Lastre di vetro lucido tirato</i>																
Regno, sempl. 108x225 sp. 2-2,3 mm.	m ²	12.16	12.67	12.92	12.92	12.92	12.92	12.92	12.92	12.92	12.92	12.92	12.92	12.92	12.92	12.92
Regno, semidop. 108, sp. 2,7-3,2 mm.	»	17.20	18.00	18.35	18.35	18.35	18.35	18.35	18.35	18.35	18.35	18.35	18.35	18.35	18.35	18.35
Regno, doppio 108, spes. 3,5-3,9 mm.	»	28.48	29.66	30.25	30.25	30.25	30.25	30.25	30.25	30.25	30.25	30.25	30.25	30.25	30.25	30.25
<i>Vetri rigati e martellati</i>																
Regno, spessore 4-6 mm.....	m ²	22.40	23.27	23.56	23.56	23.56	23.56	23.56	23.56	23.56	23.56	23.56	23.56	23.56	23.56	23.56
<i>Vetri cattedrali</i>																
Regno, bianchi, spes. 2,5-3 mm.....	m ²	21.33	22.17	22.44	22.44	22.44	22.44	22.44	22.44	22.44	22.44	22.44	22.44	22.44	22.44	22.44
Regno, colorati, tinte cor., spes. 2,5-3	»	24.00	24.94	25.25	25.25	25.25	25.25	25.25	25.25	25.25	25.25	25.25	25.25	25.25	25.25	25.25
<i>Vetri retinati da tettoia</i>																
Regno, sp. 5-6 mm. larg. mas. cm. 60	m ²	28.80	29.85	30.09	30.09	30.09	30.09	30.09	30.09	30.09	30.09	30.09	30.09	30.09	30.09	30.09
<i>Vetri stampati</i>																
Regno, bianchi spessore 3-4 mm. ...	m ²	22.40	23.27	23.56	23.56	23.56	23.56	23.56	23.56	23.56	23.56	23.56	23.56	23.56	23.56	23.56
Regno, colorati spessore 3-4 mm. ...	»	25.60	26.60	26.93	26.93	26.93	26.93	26.93	26.93	26.93	26.93	26.93	26.93	26.93	26.93	26.93
<i>Tegole piane di vetro</i>																
Regno, tipo marsigliese	pezzo	7.13	7.46	7.55	7.55	7.55	7.55	7.55	7.55	7.55	7.55	7.55	7.55	7.55	7.55	7.55
<i>Cristalli lustrati</i>																
Regno, da 0,27 a 0,45 mq. di superf.	m ²	80.00	83.12	84.15	84.15	84.15	84.15	84.15	84.15	84.15	84.15	84.15	84.15	84.15	84.15	84.15
Regno, da 0,66 a 0,93 mq. di superf.	»	93.87	97.53	98.74	98.74	98.74	98.74	98.74	98.74	98.74	98.74	98.74	98.74	98.74	98.74	98.74
Regno, da 1,41 a 2,31 mq. di superf.	»	102.40	106.39	107.71	107.71	107.71	107.71	107.71	107.71	107.71	107.71	107.71	107.71	107.71	107.71	107.71
b) Materie di origine vegetale																
1. — Ralen viscosa (2)																
Regno, in mat., tit. 150, 1 ^a qual. nor.	Kg.	21.04	21.45	21.45	21.45	21.45	21.45	21.45	21.45	21.45	21.45	21.45	21.45	21.45	21.45	21.45
Regno, in mat., tit. 150, 2 ^a qual. nor.	»	19.43	19.80	19.80	19.80	19.80	19.80	19.80	19.80	19.80	19.80	19.80	19.80	19.80	19.80	19.80
2. — Filati di cotone (3)																
Regno, unico America, base titolo 20	Kg.	14.75	13.84	12.85	12.85	12.85	12.85	12.85	12.85	12.85	12.85	12.85	12.85	12.85	12.85	12.85
3. — Filati di canapa																
Torino, lungo filigo, base tit. 10	Kg.	14.23	14.85	15.59	15.24	15.68	15.63	15.63	15.63	15.63	15.63	15.63	15.63	15.63	15.63	15.63
Milano, lungo filigo, base tit. 10.....	»	14.61	14.85	15.61	15.43	15.63	15.63	15.63	15.63	15.63	15.63	15.63	15.63	15.63	15.63	15.63
4. — Filati di lino																
Torino, nazionale, base titolo 30	Kg.	27.00	27.00	27.00	27.00	27.00	27.00	27.00	27.00	27.00	27.00	27.00	27.00	27.00	27.00	27.00
5. — Carbone vegetale																
<i>Spacco</i>																
Bergamo, essenza forte	q.	40.61	49.69	45.63	44.00	44.00	44.00	44.00	44.00	44.00	44.00	44.00	44.00	44.00	53.50	54.00
Milano, nazionale ed estero	»	42.00	45.00	45.94	45.00	45.00	45.00	45.00	45.00	45.00	45.00	45.00	45.00	46.25	50.00	50.00
Bologna	»	37.86	42.00	43.04	42.00	42.00	42.00	42.00	42.00	42.00	42.00	42.00	42.00	46.00	46.00	46.50
Grosseto, essenza forte e dolce	»	26.17	32.75	33.70	33.00	33.00	33.00	33.00	33.00	33.00	33.00	33.00	33.00	33.00	34.40	40.00
<i>Cannello</i>																
Belluno, faggio	q.	37.68	42.21	48.00	48.00	48.00	48.00	48.00	48.00	48.00	48.00	48.00	48.00	48.00	48.00	48.00
Arezzo	»	33.04	37.92	39.88	38.00	38.00	38.00	38.00	38.00	38.00	38.00	38.00	38.00	38.00	45.50	48.00
Firenze, vaghiato	»	38.78	45.00	45.42	45.00	45.00	45.00	45.00	45.00	45.00	45.00	45.00	45.00	45.00	45.00	50.00
Te ni, di licino	»	36.38	39.63	41.63	41.50	40.50	40.50	40.50	40.50	40.50	40.50	40.50	40.50	42.00	42.00	50.00
Roma, essenza forte	»	81.50	87.00	37.83	37.00	37.00	37.00	37.00	37.00	37.00	37.00	37.00	37.00	37.00	37.00	47.00

(1) Prezzi rilevati dalla Federazione nazionale fascista degli industriali del vetro. Media delle quotazioni « franco fabbrica » per merce nuda, praticate dalle principali ditte produttrici. — (2) Prezzi rilevati dalla Federazione nazionale fascista degli esercenti l'industria delle fibre tessili artificiali. Media delle quotazioni praticate dal Consorzio produttori italiani rayon (italrayon); prezzi al netto dall'imposta di fabbricazione, per merce resa franco stazione destino. — (3) Fino a tutto il 1938, prezzi rilevati dalla Federazione nazionale fascista degli industriali cotonieri. Media dei prezzi di vendita nel Regno spuntati il 1° e 3° sabato di ogni mese. Dal gennaio 1939, a seguito del divieto della produzione di filati di puro cotone, le quotazioni si riferiscono a filato misto con il 75 % di fibre nazionali e sono fissate dal Ministero delle corporazioni.

(segue) Tav. III. — Prezzi all'ingrosso delle merci nelle principali piazze nazionali

(segue) B. — MATERIE SEMILAVORATE

MERCÌ, QUALITÀ E PIAZZE DI RILEVAZIONE	Unità di misura	PREZZI MEDI ANNUALI			PREZZI MEDI MENSILI - 1939											
		1937	1938	1939	I	II	III	IV	V	VI	VII	VIII	IX	X	XI	XII
10. — Essenze di agrumi																
Limone																
Catania, col 4 % di citral.....	libb.	32.85	30.24	27.86	27.25	23.50	19.37	20.50	25.50	30.25	33.00	32.00	31.00	30.50	32.00	29.50
Messina, col 4 % di citral.....	"	32.10	30.21	28.54	27.00	26.00	20.00	24.50	24.50	30.00	32.00	32.00	32.00	32.00	32.00	30.50
Palermo.....	kg.	98.09	90.86	84.94	88.25	83.25	62.20	66.10	69.35	83.20	95.85	94.80	96.00	95.40	96.30	88.60
Bergamotto																
Milano.....	kg.	131.08	152.30	153.32	150.00	148.16	150.40	148.25	148.75	152.00	156.25	156.00	155.00	152.50	150.00	172.50
Messina, Siciliana base 36-38.....	libb.	38.55	41.21	41.21	41.21	41.21	41.21	41.21	41.21	41.21	41.21	41.21	41.21	41.21	41.21	41.21
11. — Alcole																
Commestibile, ad almeno 95°																
Torino.....	ettanidro	2258.54	2332.29	2340.00	2340.00	2340.00	2340.00	2340.00	2340.00	2340.00	2340.00	2340.00	2340.00	2340.00	2340.00	2340.00
Genova, triplo da melasso cereale.....	"	2242.92	2297.08	2303.33	2300.00	2300.00	2300.00	2300.00	2300.00	2300.00	2300.00	2300.00	2300.00	2300.00	2300.00	2340.00
Milano.....	"	2262.50	2297.08	2304.25	2300.00	2300.00	2300.00	2300.00	2300.00	2300.00	2300.00	2300.00	2300.00	2300.00	2324.00	2327.00
Venezia, triplo.....	"	2299.58	2368.33	2372.92	2387.50	2387.50	2387.50	2387.50	2387.50	2387.50	2387.50	2387.50	2387.50	2387.50	2387.50	2300.00
Livorno.....	"	2260.00	2298.08	2303.33	2300.00	2300.00	2300.00	2300.00	2300.00	2300.00	2300.00	2300.00	2300.00	2300.00	2300.00	2340.00
Roma, etilico.....	"	2259.27	2325.78	2330.38	2330.00	2330.00	2330.00	2330.00	2330.00	2330.00	2330.00	2330.00	2330.00	2331.50	2331.50	2331.50
Napoli, fino cereali.....	"	2258.18	2293.08	2307.00	2307.00	2307.00	2307.00	2307.00	2307.00	2307.00	2307.00	2307.00	2307.00	2307.00	2307.00	2307.00
Brindisi, di vinaccia.....	"	2225.00	2295.83	2300.00	2300.00	2300.00	2300.00	2300.00	2300.00	2300.00	2300.00	2300.00	2300.00	2300.00	2300.00	2300.00
Catania, di vino rettificato.....	"	2272.29	2304.17	2307.02	2305.00	2305.00	2305.00	2305.00	2305.00	2305.00	2305.00	2305.00	2305.00	2305.00	2305.00	2340.00
Denaturato																
Padova, col n. 2.....	ettanidro	378.38	440.00	450.83	445.00	445.00	445.00	445.00	445.00	445.00	450.00	450.00	450.00	450.00	470.00	470.00
Livorno.....	"	357.50	391.88	401.92	400.00	400.00	400.00	400.00	400.00	400.00	400.00	400.00	400.00	400.00	400.00	423.00
c) Materie di origine animale																
1. — Seta naturale																
Seta greggia																
Torino, 18/20 extra.....	kg.	120.39	138.38	140.00	149.00	149.00	149.00	149.00	149.00	149.00	149.00	149.00	149.00	149.00	149.00	149.00
Milano, gialla classica per esp. 13/15.....	"	108.08	139.62	155.04	154.25	154.00	157.40	151.37	153.75	155.00	155.00	154.20	164.00	151.75	151.50	158.25
Organzini																
Torino, 20/22 extra.....	kg.	143.78	169.58	174.83	174.00	174.00	174.00	174.00	174.00	174.00	174.00	174.00	174.00	174.00	179.00	179.00
2. — Filati di lana (1)																
Regno, 2/50 greggia mist. con 50 % fibre art.....	Kg.	46.20	57.14	52.90	52.90	52.90	52.90	52.90	52.90	52.90	52.90	52.90	52.90	52.90	52.90	52.90
3. — Pelli conciate (2)																
Pelli per suola																
Regno, nazionali di macello.....	Kg.	19.65	20.55	20.55	20.55	20.55	20.55	20.55	20.55	20.55	20.55	20.55	20.55	20.55	20.55	20.55
Regno, esotiche.....	"	18.40	18.50	18.53	18.50	18.50	18.50	18.50	18.50	18.53	18.55	18.55	18.55	18.55	18.55	18.55
Pelli al cromo per tomaie																
Regno, vacchette nere.....	pie.d. q.	6.28	6.60	6.72	6.73	6.75	6.75	6.75	6.73	6.70	6.70	6.70	6.70	6.70	6.70	6.70
Regno, vacchette colorate.....	"	6.61	6.90	7.02	7.03	7.05	7.05	7.05	7.03	7.00	7.00	7.00	7.00	7.00	7.00	7.00
Regno, vacchette verniciate.....	"	8.70	9.40	10.03	10.05	10.10	10.10	10.10	10.05	10.00	10.00	10.00	10.00	10.00	10.00	10.00
Regno, vitellone macello nero.....	"	7.62	7.69	7.70	7.93	7.95	7.95	7.95	7.95	7.75	7.55	7.55	7.55	7.55	7.55	7.55
Regno, vitellone macello colore.....	"	8.05	8.00	8.02	8.28	8.30	8.30	8.30	8.08	7.85	7.85	7.85	7.85	7.85	7.85	7.85
Regno, vitello macello nero.....	"	9.80	9.62	10.00	9.95	10.00	10.00	10.00	10.00	10.00	10.00	10.00	10.00	10.00	10.00	10.00
Regno, vitello macello colore.....	"	10.16	9.95	10.30	10.25	10.30	10.30	10.30	10.30	10.30	10.30	10.30	10.30	10.30	10.30	10.30
Regno, spalle cavallo, nere.....	"	6.51	7.03	7.04	7.10	7.10	7.10	7.10	7.05	7.00	7.00	7.00	7.00	7.00	7.00	7.00
Regno, spalle cavallo, colore.....	"	6.80	7.33	7.34	7.40	7.40	7.40	7.40	7.35	7.30	7.30	7.30	7.30	7.30	7.30	7.30

(1) Prezzi rilevati dalla Federazione nazionale fascista degli industriali lanieri. Media delle quotazioni praticate dalle principali fabbriche al 1° e 3° sabato di ogni mese. — (2) Prezzi rilevati dalla Federazione nazionale fascista degli esercenti l'industria conciaria. Media delle quotazioni praticate al 1° e 3° sabato di ogni mese.

(segue) Tav. III. — Prezzi all'ingrosso delle merci nelle principali piazze nazionali

C. — PRODOTTI FINITI

MERCÌ, QUALITÀ E PIAZZE DI RIVELAZIONE	Unità di misura	PREZZI MEDI ANNUALI			PREZZI MEDI MENSILI - 1939												
		1937	1938	1939	I	II	III	IV	V	VI	VII	VIII	IX	X	XI	XII	
		a) Prodotti di origine prevalentemente minerale															
1. — Articoli di vetro bianco (1)																	
Regno, bicchieri alla pressa, tipo com. 1/81	100	33.47	35.09	35.74	35.74	35.74	35.74	35.74	35.74	35.74	35.74	35.74	35.74	35.74	35.74	35.74	35.74
Regno, calamai imbuto com. mm. 50	ciasc.	0.54	0.56	0.56	0.56	0.56	0.56	0.56	0.56	0.56	0.56	0.56	0.56	0.56	0.56	0.56	0.56
2. — Bottiglie e damigiane. (1)																	
Regno, bottiglie nere per vino	100	88.58	92.40	94.24	94.24	94.24	94.24	94.24	94.24	94.24	94.24	94.24	94.24	94.24	94.24	94.24	94.24
Regno, damigiane nude. l. 25 a 27...	ciasc.	5.08	5.31	5.41	5.41	5.41	5.41	5.41	5.41	5.41	5.41	5.41	5.41	5.41	5.41	5.41	5.41
Regno, damigiane nude. l. 50 a 55...	"	7.85	8.19	8.34	8.34	8.34	8.34	8.34	8.34	8.34	8.34	8.34	8.34	8.34	8.34	8.34	8.34
3. — Specchi molati (1)																	
Regno, cm. 60x45	ciasc.	30.20	31.30	31.30	31.30	31.30	31.30	31.30	31.30	31.30	31.30	31.30	31.30	31.30	31.30	31.30	31.30
4. — Terraglie (2)																	
Regno, ton. ingl. lis. to poll. 7 1/2 diam. cm. 20	dozz.	7.95	9.50	9.50	9.50	9.50	9.50	9.50	9.50	9.50	9.50	9.50	9.50	9.50	9.50	9.50	9.50
Regno, tassina lascia. for. Mil. n. 4 d. cm. 10.5	ciasc. per	0.68	0.80	0.80	0.80	0.80	0.80	0.80	0.80	0.80	0.80	0.80	0.80	0.80	0.80	0.80	0.80
Regno, catino, forma Spug. poll. 13 dia. cm. 34	"	8.00	9.55	9.55	9.55	9.55	9.55	9.55	9.55	9.55	9.55	9.55	9.55	9.55	9.55	9.55	9.55
Regno, brocca, for. Sp. n. 2. l. 2.20 alt. cm. 24 1/2	"	8.00	9.55	9.55	9.55	9.55	9.55	9.55	9.55	9.55	9.55	9.55	9.55	9.55	9.55	9.55	9.55
Regno, servizio caffè, 6 persone	15 pezzi	11.98	14.25	14.25	14.25	14.25	14.25	14.25	14.25	14.25	14.25	14.25	14.25	14.25	14.25	14.25	14.25
Regno, serv. tav. form. ingl. lisc. 6 per.	39 pezzi	75.95	90.80	90.80	90.80	90.80	90.80	90.80	90.80	90.80	90.80	90.80	90.80	90.80	90.80	90.80	90.80
5. — Porcellane (2)																	
Regno, tondino cm. 23 a scelta unica	ciasc.	2.29	2.63	2.63	2.63	2.63	2.63	2.63	2.63	2.63	2.63	2.63	2.63	2.63	2.63	2.63	2.63
Regno, serv. caffè 15 pezzi, 6 pers., scelta corr.	15 pezzi	14.02	15.98	15.98	15.98	15.98	15.98	15.98	15.98	15.98	15.98	15.98	15.98	15.98	15.98	15.98	15.98
6. Materiale igienico (2)																	
Regno, vaso a cavalletto, tipo corrente	ciasc.	46.35	55.05	55.05	55.05	55.05	55.05	55.05	55.05	55.05	55.05	55.05	55.05	55.05	55.05	55.05	55.05
Regno, lavabo quadril. tipo corrente cm. 58x46	"	68.69	81.63	81.63	81.63	81.63	81.63	81.63	81.63	81.63	81.63	81.63	81.63	81.63	81.63	81.63	81.63
Regno, bidet con doccia, tip. cor. cm. 35x39x39	"	84.91	100.90	100.90	100.90	100.90	100.90	100.90	100.90	100.90	100.90	100.90	100.90	100.90	100.90	100.90	100.90
7. — Lampadine elettriche																	
Milano, monovatt 110-160 volts (5 a 50 cand.)	ciasc.	2.82	2.58	3.32	3.32	3.32	3.32	3.32	3.32	3.32	3.32	3.32	3.32	3.32	3.32	3.32	3.32
8. — Macchine agricole (3)																	
Trattrici																	
Regno, tratt. Fiat a cing. 700-C di gran. pot.	ciasc.	39500.00	46000.00	47417.00	46000.00	46080.00	46000.00	47000.00	47000.00	47000.00	47000.00	47000.00	47000.00	47000.00	47000.00	47000.00	55000.00
Regno, tratt. Fiat a ruote 700-B di media pot.	"	23800.00	29000.00	29625.00	28000.00	28000.00	28000.00	30000.00	30000.00	30000.00	30000.00	30000.00	30000.00	30000.00	30000.00	30000.00	31500.00
Aratri																	
Regno, traz. mecc. pesante A B 2 N..	"	3203.75	3557.50	3685.42	3550.00	3550.00	3550.00	3550.00	3680.00	3680.00	3680.00	3680.00	3680.00	3680.00	3680.00	3860.00	4085.00
Regno, traz. mecc. media A B 1 N..	"	2227.00	3177.50	3319.42	3170.00	3170.00	3170.00	3170.00	3329.00	3329.00	3329.00	3329.00	3329.00	3329.00	3429.00	3429.00	3650.00
Regno, traz. an. tipo brabantino N. 2	"	938.83	1115.00	1127.25	1070.00	1070.00	1070.00	1070.00	1130.00	1130.00	1130.00	1130.00	1130.00	1130.00	1187.00	1280.00	
Seminatrici																	
Regno, da coll. da m. 1,25 a 7 disc. sem.	"	1297.00	1353.00	1394.83	1320.00	1320.00	1320.00	1320.00	1320.00	1360.00	1360.00	1460.00	1460.00	1460.00	1460.00	1488.00	1550.00
Regno, da pian. da m. 1,75 a 11 dischi sempl.	"	2558.33	2800.00	2846.67	2800.00	2800.00	2800.00	2800.00	2800.00	2880.00	2880.00	2880.00	2880.00	2880.00	2880.00	2880.00	2880.00
Altre macchine e attrezzi																	
Regno, falciatrici tedesche da m. 1,37..	"	2640.00	2640.00	2683.33	2640.00	2640.00	2640.00	2640.00	2640.00	2640.00	2640.00	2640.00	2640.00	2640.00	2770.00	2770.00	2900.00
Regno, mietit. legat. tedesche da m. 1,82	"	7380.00	7380.00	7584.58	7500.00	7500.00	7500.00	7500.00	7500.00	7500.00	7500.00	7500.00	7500.00	7500.00	7700.00	7700.00	8115.00
Regno, triv. taf. da cm. 31 con cat. e ped.	"	561.17	585.00	603.33	580.00	580.00	580.00	580.00	580.00	600.00	600.00	600.00	600.00	600.00	600.00	640.00	670.00
Regno, erpici, prev. ghisa	kg.	2.31	2.58	2.80	2.70	2.70	2.70	2.70	2.70	2.70	2.85	2.85	2.85	3.00	3.00	3.00	3.00
Regno, estirpatori in ferro	"	3.02	4.00	4.62	4.40	4.40	4.40	4.40	4.40	4.40	4.65	4.65	4.65	4.90	4.90	5.20	5.20
Regno, coltivatori in ferro e acciaio..	"	6.55	6.60	6.65	6.40	6.40	6.40	6.40	6.40	6.40	6.70	6.70	6.70	6.70	7.00	7.00	7.00
9. — Autoveicoli																	
Autovetture																	
Regno, Fiat, berlina mod. 500	kg.	19.32	20.18	19.77	19.66	19.66	19.66	19.66	19.66	19.66	19.66	19.66	19.66	19.70	19.70	20.30	20.30
Regno, Fiat, 1500	"	22.61	24.44	24.43	24.30	24.30	24.30	24.30	24.30	24.30	24.30	24.30	24.30	24.30	24.30	25.05	25.05
Regno, Fiat mod. 508-C, 4 porte	"	28.80	28.02	23.10	23.10	23.10	23.10	23.10	23.10	23.10	23.10	23.10	23.10	23.10	23.10	22.83	23.50
Regno, Fiat 1100, 4 porte L.	"	—	—	23.24	—	—	—	—	—	—	—	23.10	23.10	23.10	22.83	23.50	28.82
Autocarri																	
Regno, Fiat, mod. 634-N	kg.	19.80	21.91	21.91	21.91	21.91	21.91	21.91	21.91	21.91	21.91	21.91	21.91	21.91	21.91	—	—
Regno, Fiat, mod. 635 RN (chassis)	"	23.31	25.95	25.95	25.95	25.95	25.95	25.95	25.95	25.95	25.95	25.95	25.95	25.95	25.95	—	—
Regno, Fiat, mod. 666-N	"	—	—	23.64	—	—	—	—	—	—	—	23.64	23.64	23.64	23.64	23.64	23.64
10. — Macchine calcolatrici																	
Regno, Mercedes Euklid, semiautom.	ciasc.	7391.67	7508.33	7450.00	7400.00	7400.00	7400.00	7400.00	7400.00	7400.00	7400.00	7400.00	7400.00	7400.00	7400.00	7700.00	7700.00
11. — Macchine da scrivere																	
Regno, Olivetti, mod. 40	ciasc.	2383.33	2600.00	2600.00	2600.00	2600.00	2600.00	2600.00	2600.00	2600.00	2600.00	2600.00	2600.00	2600.00	2600.00	2600.00	2600.00

(1) Prezzi rilevati dalla Federazione nazionale fascista degli industriali del vetro. Media delle quotazioni « franco fabbrica », per merce nuda, praticate dalle principali ditte produttrici. — (2) Prezzi rilevati dalla Federazione nazionale fascista degli industriali della ceramica e dei laterizi. Media dei prezzi praticati nella prima e terza settimana di ogni mese, dalle maggiori ditte produttrici, per merce nuda « franco fabbrica ». — (3) Prezzi rilevati dalla Federazione italiana dei Consorzi agrari. Media delle quotazioni, per merce franco stazione partenza, praticate dai fabbricanti e dagli importatori agli agricoltori.

(segue) Tav. III. — Prezzi all'ingrosso delle merci nelle principali piazze nazionali
(segue) C. — PRODOTTI FINITI

MERCÌ, QUALITÀ E PIAZZE DI RILEVAZIONE	Unità di misura	PREZZI MEDI ANNUALI			PREZZI MEDI MENSILI - 1939											
		1937	1938	1939	I	II	III	IV	V	VI	VII	VIII	IX	X	XI	XII
b) Prodotti di origine prevalentemente animale e vegetale																
1. — Tessuti di seta (1)																
Regno, <i>crespo Cina cm. 94</i>	m.	14.41	17.85	18.00	18.00	18.00	18.00	18.00	18.00	18.00	18.00	18.00	18.00	18.00	18.00	18.00
Regno, <i>crespo georgette cm. 96</i>	"	16.54	20.30	20.50	20.50	20.50	20.50	20.50	20.50	20.50	20.50	20.50	20.50	20.50	20.50	20.50
Regno, <i>crespo marocain cm. 96</i>	"	21.86	26.70	27.00	27.00	27.00	27.00	27.00	27.00	27.00	27.00	27.00	27.00	27.00	27.00	27.00
Regno, <i>tela seta comune cm. 80</i>	"	10.04	11.67	13.00	13.00	13.00	13.00	13.00	13.00	13.00	13.00	13.00	13.00	13.00	13.00	13.00
Regno, <i>laftas seta, per ombrelli</i>	"	13.30	15.00	15.50	15.50	15.50	15.50	15.50	15.50	15.50	15.50	15.50	15.50	15.50	15.50	15.50
Regno, <i>velluto chiffon tramato</i>	"	18.78	20.87	21.00	21.00	21.00	21.00	21.00	21.00	21.00	21.00	21.00	21.00	21.00	21.00	21.00
Regno, <i>velo seta per molino n. 10 alto cm. 100</i>	"	50.63	55.00	57.50	57.50	57.50	57.50	57.50	57.50	57.50	57.50	57.50	57.50	57.50	57.50	57.50
2. — Tessuti di cotone (2)																
Regno, <i>lovagl. cand. di Amer. 1^a, alt. cm. 100</i>	m.	7.36	7.66	7.98	7.90	7.90	7.95	8.00	8.00	8.00	8.00	8.00	8.00	8.00	8.00	8.00
Regno, <i>madapolam candido cm. 79/80</i>	"	2.76	2.89	2.99	2.95	2.95	2.98	3.00	3.00	3.00	3.00	3.00	3.00	3.00	3.00	3.00
Regno, <i>ghinea greggia cm. 75</i>	"	2.77	2.91	3.09	3.05	3.05	3.08	3.10	3.10	3.10	3.10	3.10	3.10	3.10	3.10	3.10
3. — Tessuti di lana (3)																
tessuti da uomo																
Regno, <i>cardato</i>	m.	18.15	25.05	42.10	42.10	42.10	42.10	42.10	42.10	42.10	42.10	42.10	42.10	42.10	42.10	42.10
Regno, <i>pettinato, tinto in pezza</i>	"	29.15	40.23	46.00	46.00	46.00	46.00	46.00	46.00	46.00	46.00	46.00	46.00	46.00	46.00	46.00
tessuti da donna																
Regno, <i>popeline</i>	m.	—	—	7.10	7.10	7.10	7.10	7.10	7.10	7.10	7.10	7.10	7.10	7.10	7.10	7.10
Regno, <i>saglia</i>	"	—	—	10.05	10.05	10.05	10.05	10.05	10.05	10.05	10.05	10.05	10.05	10.05	10.05	10.05
4. — Tessuti di canapa (4)																
Regno, <i>tela canapa 1/2 imb. per lenz. da truppa</i>	m.	6.98	7.15	8.01	8.20	8.20	8.20	8.20	8.20	8.20	8.20	8.20	8.20	8.20	8.20	9.00
Regno, <i>tela olona da vela N. R. M. cm. 53</i>	"	9.38	9.60	11.40	11.30	11.30	11.30	11.30	11.30	11.30	11.30	11.30	11.30	11.30	11.30	12.50
Regno, <i>tela olona greggia per coperta imper. cm. 87</i>	"	13.63	14.00	15.80	14.80	14.80	14.80	14.80	14.80	14.80	14.80	14.80	14.80	14.80	14.80	16.00
5. — Calzature (5)																
Regno, <i>polacco uomo, vitellone nero nazionale al guardolo</i>	pala	52.88	62.00	63.00	63.00	63.00	63.00	63.00	63.00	63.00	63.00	63.00	63.00	63.00	63.00	63.00
Regno, <i>scarponcino uomo, vitellino nero a guardolo</i>	"	47.67	54.67	55.00	55.00	55.00	55.00	55.00	55.00	55.00	55.00	55.00	55.00	55.00	55.00	55.00
Regno, <i>scarponcino donna, vitellino nazionale tacco cuoio fondo blacke</i>	"	41.25	48.00	49.00	49.00	49.00	49.00	49.00	49.00	49.00	49.00	49.00	49.00	49.00	49.00	49.00
6. — Cappelli (6)																
Regno, <i>di lana, comune</i>	ciasc.	9.00	11.00	11.00	11.00	11.00	11.00	11.00	11.00	11.00	11.00	11.00	11.00	11.00	11.00	11.00
Regno, <i>di pelo, comune, senza fodera</i>	"	29.50	33.00	33.00	33.00	33.00	33.00	33.00	33.00	33.00	33.00	33.00	33.00	33.00	33.00	33.00
Regno, <i>di pelo, superiore, senza fodera</i>	"	42.00	47.00	47.00	47.00	47.00	47.00	47.00	47.00	47.00	47.00	47.00	47.00	47.00	47.00	47.00
Regno, <i>di lusso, tipo unico</i>	"	58.50	65.00	65.00	65.00	65.00	65.00	65.00	65.00	65.00	65.00	65.00	65.00	65.00	65.00	65.00
7. — Carta																
Torino, <i>da involgere, comune</i>	q.	180.00	235.00	242.50	230.00	230.00	230.00	230.00	230.00	230.00	230.00	230.00	230.00	230.00	230.00	230.00
Torino, <i>da giornali quotidiani</i>	"	139.00	165.00	165.00	165.00	165.00	165.00	165.00	165.00	165.00	165.00	165.00	165.00	165.00	165.00	165.00
Milano, <i>da stampa satinata comune</i>	"	218.63	260.89	225.36	220.00	220.00	220.00	220.00	220.00	220.00	220.00	220.00	220.00	220.00	220.00	220.00
Livorno, <i>da stampa</i>	"	239.58	276.25	244.17	240.00	240.00	235.00	230.00	230.00	220.00	220.00	220.00	220.00	220.00	220.00	220.00
Roma, <i>da giornali quotidiani</i>	"	148.41	173.76	167.65	162.50	160.00	157.50	157.50	157.50	157.50	157.50	157.50	157.50	157.50	157.50	157.50
Roma, <i>pergamina bianca</i>	"	307.40	377.40	347.92	335.00	330.00	330.00	330.00	330.00	330.00	330.00	330.00	330.00	330.00	330.00	330.00
Roma, <i>da stampa e da scrivere</i>	"	200.37	223.13	208.54	197.50	195.00	195.00	195.00	195.00	195.00	195.00	195.00	195.00	195.00	195.00	195.00
Roma, <i>carta paglia</i>	"	65.93	84.17	93.96	90.00	82.50	82.50	82.50	82.50	82.50	82.50	82.50	82.50	82.50	82.50	82.50
Napoli, <i>carta paglia, tipo fino</i>	"	91.14	104.58	111.00	105.00	105.00	105.00	105.00	105.00	105.00	105.00	105.00	105.00	105.00	105.00	105.00
8. — Spone																
Torino, <i>tipo Marsiglia</i>	q.	351.35	409.17	399.17	420.00	420.00	395.00	395.00	395.00	395.00	395.00	395.00	395.00	395.00	395.00	395.00
Milano, <i>tipo oleina</i>	"	332.53	387.50	359.58	395.00	395.00	375.00	350.00	350.00	350.00	350.00	350.00	350.00	350.00	350.00	350.00
Roma, <i>giallo, acidità 60/62</i>	"	300.08	343.33	330.21	350.00	350.00	337.50	325.00	325.00	325.00	325.00	325.00	325.00	325.00	325.00	325.00
L'Aquila, <i>giallo comune</i>	"	247.13	230.32	233.33	225.00	225.00	225.00	225.00	225.00	225.00	225.00	225.00	225.00	225.00	225.00	225.00
Bari, <i>verde da bucato acidità 60/62</i>	"	348.21	372.17	355.21	375.00	375.00	362.50	350.00	350.00	350.00	350.00	350.00	350.00	350.00	350.00	350.00
Palermo, <i>molle 1^a qualità</i>	"	238.72	240.00	237.50	235.00	235.00	235.00	235.00	235.00	235.00	235.00	235.00	235.00	235.00	235.00	235.00

(1) Prezzi rilevati dalla Federazione nazionale fascista degli industriali della seta. Media delle quotazioni praticate il 1° e 3° sabato di ogni mese dalle principali fabbriche, per merce nuda, franco fabbrica. — (2) Prezzi rilevati dalla Federazione nazionale fascista degli industriali cotonieri. Media delle quotazioni praticate il 1° e 3° sabato di ogni mese dalle principali ditte, per merce nuda, franco fabbrica. — (3) Prezzi rilevati dalla Federazione nazionale fascista degli industriali lanieri. Media delle quotazioni praticate il 1° e 3° sabato di ogni mese per merce nuda, franco fabbrica. — (4) Prezzi rilevati dal Ministero delle corporazioni. Media mensile delle quotazioni praticate dalle principali ditte consorziate. — (5) Prezzi rilevati dalla Federazione nazionale fascista degli esercenti l'industria delle calzature e lavorazioni affini del cuoio. Media delle quotazioni praticate il 1° e 3° sabato di ogni mese dalle principali fabbriche. — (6) Prezzi rilevati dalla Federazione nazionale fascista degli esercenti le industrie tessili varie e del cappello. Media delle quotazioni praticate il 1° e 3° sabato di ogni mese dalle principali fabbriche.

(segue) TAV. III. — Prezzi all'ingrosso delle merci nelle principali piazze nazionali

(segue) C. — PRODOTTI FINITI

MERCÌ, QUALITÀ E PIAZZE DI RILEVAZIONE	Unità di misura	PREZZI MEDI ANNUALI			PREZZI MEDI MENSILI - 1939											
		1937	1938	1939	I	II	III	IV	V	VI	VII	VIII	IX	X	XI	XII
c) Prodotti di uso alimentare																
c₁) di origine vegetale																
1. — Riso lavorato																
<i>Originario camolino</i>																
Novara.....	q.	135.78	158.32	167.31	162.00	162.25	164.00	163.00	166.25	167.00	169.00	169.00	169.50	171.89	171.89	171.89
Torino.....	q.	141.64	161.27	168.53	166.00	166.00	166.00	166.00	166.00	166.90	168.50	168.50	168.50	173.00	173.00	174.00
Vercelli.....	q.	135.68	153.96	166.75	159.00	159.13	160.89	164.86	165.56	166.30	167.50	168.04	172.00	172.50	171.50	173.00
Milano.....	q.	136.85	158.65	168.13	163.00	163.00	163.10	165.12	167.50	168.00	168.50	168.50	169.81	173.75	173.00	174.25
<i>Maratelli camolino e P. 6</i>																
Vercelli.....	q.	161.21	186.16	198.54	193.50	193.50	195.50	197.00	197.00	198.11	199.00	199.00	199.00	203.00	203.00	204.85
Mantova.....	q.	162.75	190.10	196.94	198.00	198.00	198.60	198.60	174.00	201.80	203.00	176.00	203.00	203.75	204.00	204.50
Milano.....	q.	162.38	188.64	198.73	195.00	195.00	195.40	197.00	197.00	198.00	198.00	198.00	198.00	204.00	204.00	205.40
Venezia.....	q.	171.38	200.83	210.88	211.00	211.00	207.50	210.00	215.00	215.00	215.00	217.00	217.00	204.00	204.00	204.00
Bologna.....	q.	165.28	191.27	200.31	195.00	195.00	199.00	199.00	199.00	199.00	200.20	201.50	203.00	204.00	204.00	205.00
<i>Varietà diverse</i>																
Torino, ostigliato.....	q.	141.54	161.27	168.53	166.00	166.00	166.00	166.00	166.00	166.90	168.50	168.50	168.50	173.00	173.00	174.00
Mantova, vialone.....	q.	194.86	246.69	259.15	253.00	254.00	255.20	256.00	256.00	256.80	258.00	258.00	258.00	266.25	269.00	269.50
Roma, cinese imperiale.....	q.	206.15	254.58	280.71	277.50	277.00	277.00	277.00	277.50	277.50	277.50	277.50	277.50	287.50	292.50	292.50
Roma, Carolina-bianco 1ª qual.....	q.	170.40	196.67	206.92	202.00	203.00	204.00	205.00	205.00	206.00	207.00	207.00	207.00	212.00	212.00	213.00
Barl. gigante o Cima.....	q.	160.00	174.67	209.75	204.00	204.00	204.00	204.00	204.00	204.00	204.00	204.00	208.50	213.00	218.50	224.00
Barl. giapponese, francisino.....	q.	152.00	167.38	187.63	186.00	186.00	186.00	186.00	186.00	186.00	186.00	187.50	189.00	190.00	191.00	192.00
2. — Olio di oliva																
<i>Sopraffino vergine</i>																
Roma.....	q.	840.59	807.02	860.58	835.00	850.00	850.00	850.00	860.00	860.00	860.00	870.00	870.00	870.00	870.00	900.00
Orieti.....	q.	798.25	885.45	801.25	760.00	775.00	775.00	775.00	785.00	785.00	785.00	795.00	795.00	795.00	895.00	895.00
Napoli.....	q.	857.33	798.00	858.75	829.00	844.00	844.00	844.00	854.00	854.00	854.00	864.00	864.00	864.00	900.00	900.00
Salerno.....	q.	790.00	787.92	790.83	765.00	765.00	765.00	765.00	765.00	765.00	765.00	800.00	800.00	800.00	800.00	835.00
Potenza.....	q.	780.92	715.63	832.50	800.00	815.00	815.00	815.00	815.00	825.00	825.00	835.00	835.00	835.00	835.00	840.00
Messina.....	q.	742.75	780.00	804.58	770.00	785.00	785.00	785.00	785.00	795.00	795.00	795.00	795.00	795.00	885.00	885.00
<i>Fino</i>																
Milano.....	q.	743.00	688.78	840.25	807.00	821.00	821.00	821.00	831.00	831.00	831.00	840.00	840.00	840.00	900.00	900.00
Firenze.....	q.	770.41	718.96	767.58	739.00	753.00	753.00	753.00	763.00	763.00	763.00	772.00	772.00	772.00	804.00	804.00
Lucca.....	q.	816.42	772.08	838.25	805.00	819.00	819.00	819.00	829.00	829.00	829.00	838.00	838.00	838.00	898.00	898.00
Viterbo.....	q.	750.21	700.17	763.67	732.00	732.00	732.00	746.00	751.00	751.00	751.00	765.00	765.00	765.00	832.00	832.00
Napoli.....	q.	810.25	788.09	822.75	791.00	805.00	805.00	805.00	815.00	815.00	815.00	824.00	824.00	815.00	854.00	854.00
Bari.....	q.	775.46	686.67	746.49	712.00	726.00	726.00	726.00	736.00	736.00	736.00	745.00	745.00	745.00	812.00	812.00
Brindisi.....	q.	724.54	688.75	737.83	693.00	712.00	726.00	726.00	736.00	736.00	736.00	745.00	745.00	745.00	777.00	777.00
Foggia.....	q.	752.08	684.08	746.42	712.00	726.00	726.00	726.00	736.00	736.00	736.00	745.00	745.00	745.00	812.00	812.00
Catania.....	q.	828.79	767.23	852.50	822.50	832.50	832.50	832.50	845.00	845.00	847.50	852.50	857.50	885.00	885.00	900.00
Palermo.....	q.	759.24	712.19	771.85	751.00	762.00	762.00	762.00	762.00	772.00	772.00	772.00	772.00	770.20	781.00	806.00
<i>Comune (di oliva)</i>																
Foggia.....	q.	722.42	664.00	727.42	693.00	707.00	707.00	707.00	717.00	717.00	717.00	726.00	726.00	726.00	793.00	793.00
Lecco.....	q.	706.77	666.83	721.67	694.00	707.00	707.00	707.00	717.00	717.00	717.00	726.00	726.00	726.00	758.00	758.00
Catanzaro.....	q.	719.75	689.13	727.42	693.00	707.00	707.00	707.00	717.00	717.00	717.00	726.00	726.00	726.00	793.00	793.00
Cosenza.....	q.	753.96	674.63	775.64	752.00	766.00	766.00	766.00	776.00	776.00	776.00	784.40	784.40	785.00	800.00	800.00
Reggio di Calabria.....	q.	772.92	668.85	755.98	765.00	765.00	765.00	765.00	776.00	776.00	776.00	785.00	785.00	785.00	845.00	843.50
<i>Rettificato A</i>																
Imperia.....	q.	666.00	690.83	749.75	717.00	731.00	731.00	731.00	741.00	741.00	741.00	750.00	750.00	750.00	807.00	807.00
3. — Olio di semi, 1ª qualità																
Torino, winter.....	q.	665.91	670.00	703.33	670.00	670.00	670.00	670.00	720.00	720.00	720.00	720.00	720.00	720.00	720.00	720.00
Genova, arachide.....	q.	622.08	625.00	656.25	625.00	625.00	625.00	625.00	650.00	675.00	675.00	675.00	675.00	675.00	675.00	675.00
Milano.....	q.	69.02	103.61	93.12	91.25	91.25	92.50	92.50	92.50	92.50	92.50	92.50	92.50	92.50	92.50	92.50
Brescia, riviera comune.....	q.	89.13	99.73	109.79	117.50	117.50	117.50	116.25	112.50	112.50	112.50	112.50	112.50	112.50	112.50	112.50
Mantova, del serraglio colorito.....	q.	71.46	110.88	99.58	105.00	105.00	105.00	105.00	105.00	95.00	85.00	100.00	100.00	100.00	90.00	100.00
Pavia, 1ª qualità 11-12 gradi.....	hl	98.54	132.35	138.14	156.66	155.00	150.00	152.50	142.50	136.00	132.50	135.00	135.00	122.50	120.00	120.00
Bolzano, rosso.....	q.	80.42	110.00	117.92	130.00	130.00	130.00	130.00	125.00	125.00	125.00	105.00	105.00	105.00	105.00	105.00
Treviso, nero raboso.....	q.	116.59	131.43	119.93	122.50	122.50	118.75	115.00	115.00	114.38	112.50	118.50	122.50	122.50	127.50	127.50
Bologna, comune da pasto 1ª qualità.....	q.	80.65	116.60	124.83	130.00	130.00	130.00	130.00	130.00	128.00	120.00	120.00	120.00	120.00	120.00	120.00
Modena, lambrusco saitan, 11-12 gradi.....	q.	86.78	120.85	101.79	107.50	105.00	105.00	105.00	99.00	95.00	95.00	100.00	100.00	100.00	105.00	105.00
Reggio nell'Emilia, filtrato comune.....	q.	83.83	121.67	105.98	130.00	130.00	125.00	105.00	105.00	95.00	95.00	95.00	95.00	95.00	98.75	103.00
Firenze, 10-11 gradi.....	q.	81.19	108.29	111.11	110.00	110.00	110.00	110.00	110.00	110.00	110.00	110.00	110.00	110.00	113.30	120.00
Pisa, 1ª qualità del piano.....	q.	73.33	109.58	96.25	100.00	95.00	95.00	95.00	95.00	95.00	95.00	95.00	95.00	95.00	100.00	100.00
Macerata, bian. e rosso da pasto 10 gr.....	hl	62.29	117.77	100.00	100.00	100.00	100.00	100.00	100.00	100.00	100.00	100.00	100.00	100.00	100.00	100.00
Pesaro, rosso.....	q.	77.92	123.75	111.04	120.00	135.00	110.00	110.00	110.00	102.50	102.50	107.50	107.50	107.50	112.50	112.50
Roma, Frascati, Grottaferr., Marino.....	q.	148.96	170.07	164.58	170.00	165.00	165.00	165.00	165.00	165.00	165.00	165.00	165.00	165.00	160.00	160.00
Campobasso, rosso da pasto 12 gradi.....	q.	95.32	166.42	172.08	175.00	175.00	175.00	175.00	175.00	180.00	180.00	190.00	170.00	160.00	160.00	150.00
Chieti, rosso locale 12-14 gradi.....	hl	99.38	168.75	135.21	160.00	150.00	160.00	147.50	147.50	147.50	125.00	125.00	125.00	125.00	115.00	115.00

(segue) TAV. III. — Prezzi all'ingrosso delle merci nelle principali piazze nazionali

(segue) C. — PRODOTTI FINITI

MERCÌ, QUALITÀ E PIAZZE DI RILEVAZIONE	Unità di misura	PREZZI MEDI ANNUALI			PREZZI MEDI MENSILI - 1939											
		1937	1938	1939	I	II	III	IV	V	VI	VII	VIII	IX	X	XI	XII
(segue) 4. — Vino																
Chieti, bianco 11-12 gradi.....	hl.	88.00	150.00	115.00	120.00	120.00	120.00	130.00	125.00	125.75	110.00	110.00	110.00	110.00	100.00	100.00
Teramo, rosso comune.....	»	70.42	125.00	88.54	110.00	100.00	90.00	90.00	77.50	75.00	80.00	80.00	90.00	90.00	90.00	90.00
Napoli, rosso comune da pasto 11 gradi	»	75.45	112.00	100.04	108.00	105.00	105.00	112.00	115.00	110.00	85.00	88.00	90.00	90.00	90.00	102.50
Brindisi, rosso 13-14 gradi.....	»	88.83	153.90	116.78	126.83	122.45	111.88	109.62	111.88	108.00	101.25	121.50	121.50	121.50	114.75	131.62
Foggia, rosso da taglio comune.....	»	93.60	143.75	125.10	140.00	137.50	133.75	125.00	125.00	113.75	108.75	120.00	120.00	120.00	122.50	135.00
Lecce, rosso 12-13 gradi.....	»	70.50	121.50	98.50	110.00	101.88	92.50	80.38	86.25	88.13	94.38	101.50	90.63	98.75	103.13	125.00
Catania, riposto, puma Muscati.....	»	80.35	144.95	113.50	130.00	130.00	120.00	116.25	110.00	90.25	102.50	107.50	105.00	112.00	108.75	130.50
Palermo, partinico 12 gradi.....	»	90.54	148.74	121.84	139.85	123.85	115.20	113.50	110.70	103.95	106.75	129.25	121.20	129.35	128.00	138.45
Trapani, comune.....	»	105.58	161.50	133.25	143.00	142.00	124.00	125.00	119.00	115.00	116.00	134.00	131.00	148.00	148.00	154.00
Trapani, marsala 17 gradi.....	»	200.50	257.75	256.07	265.00	265.00	265.00	240.00	240.00	240.00	240.00	265.00	265.00	265.00	265.00	265.00
5. — Zucchero raffinato																
Torino, semolato.....	q.	600.10	637.00	639.08	637.00	637.00	637.00	637.00	637.00	637.00	637.00	637.00	637.00	637.00	637.00	662.00
Genova, pile.....	»	596.75	637.00	639.08	637.00	637.00	637.00	637.00	637.00	637.00	637.00	637.00	637.00	637.00	637.00	662.00
Milano, semolato.....	»	596.40	637.00	639.08	637.00	637.00	637.00	637.00	637.00	637.00	637.00	637.00	637.00	637.00	637.00	662.00
Padova, semolato.....	»	597.83	644.00	646.08	644.00	644.00	644.00	644.00	644.00	644.00	644.00	644.00	644.00	644.00	669.00	669.00
Bologna, semolato.....	»	597.40	638.00	640.08	638.00	638.00	638.00	638.00	638.00	638.00	638.00	638.00	638.00	638.00	663.00	663.00
Ferrara, semolato.....	»	595.88	637.00	639.08	637.00	637.00	637.00	637.00	637.00	637.00	637.00	637.00	637.00	637.00	662.00	662.00
Roma, semolato.....	»	596.40	637.00	640.08	638.00	638.00	638.00	638.00	638.00	638.00	638.00	638.00	638.00	638.00	663.00	663.00
Napoli, semolato.....	»	603.67	644.00	646.08	644.00	644.00	644.00	644.00	644.00	644.00	644.00	644.00	644.00	644.00	669.00	669.00
Bari, semolato.....	»	601.83	644.00	640.42	644.00	644.00	644.00	644.00	644.00	644.00	644.00	644.00	644.00	644.00	669.00	669.00
6. — Farina di frumento																
Tipo B e tipo unico (1)																
Alessandria.....	q.	164.24	174.12	183.27	179.60	179.60	179.60	179.60	179.60	179.60	179.60	188.40	188.40	188.40	188.40	188.40
Torino.....	»	165.61	174.08	184.75	181.00	181.00	181.00	181.00	181.00	181.00	181.00	190.00	190.00	190.00	190.00	190.00
Genova.....	»	165.46	174.31	184.75	181.00	181.00	181.00	181.00	181.00	181.00	181.00	190.00	190.00	190.00	190.00	190.00
Bergamo.....	»	164.21	171.05	182.27	178.60	178.60	178.60	178.60	178.60	178.60	178.60	187.40	187.40	187.40	187.40	187.40
Milano.....	»	165.76	174.77	184.75	181.00	181.00	181.00	181.00	181.00	181.00	181.00	190.00	190.00	190.00	190.00	190.00
Venezia.....	»	164.21	173.17	182.27	178.60	178.60	178.60	178.60	178.60	178.60	178.60	187.40	187.40	187.40	187.40	187.40
Bologna.....	»	166.66	175.95	182.27	178.60	178.60	178.60	178.60	178.60	178.60	178.60	187.40	187.40	187.40	187.40	187.40
Ferrara.....	»	164.45	172.35	182.27	178.60	178.60	178.60	178.60	178.60	178.60	178.60	187.40	187.40	187.40	187.40	187.40
Parma.....	»	163.09	172.67	182.27	178.60	178.60	178.60	178.60	178.60	178.60	178.60	187.40	187.40	187.40	187.40	187.40
Piacenza.....	»	162.45	170.50	182.27	178.60	178.60	178.60	178.60	178.60	178.60	178.60	187.40	187.40	187.40	187.40	187.40
Firenze.....	»	167.85	175.83	185.99	182.20	182.20	182.20	182.20	182.20	182.20	182.20	191.30	191.30	191.30	191.30	191.30
Roma.....	»	168.27	176.79	185.60	182.20	182.20	182.20	182.20	182.20	182.20	182.20	191.30	191.30	191.30	191.30	191.30
Campobasso.....	»	159.00	175.36	184.75	181.00	181.00	181.00	181.00	181.00	181.00	181.00	190.00	190.00	190.00	190.00	190.00
Chieti.....	»	169.21	177.42	184.75	181.00	181.00	181.00	181.00	181.00	181.00	181.00	190.00	190.00	190.00	190.00	190.00
Napoli.....	»	165.72	175.54	184.75	181.00	181.00	181.00	181.00	181.00	181.00	181.00	190.00	190.00	190.00	190.00	190.00
Salerno.....	»	171.54	175.50	184.75	181.00	181.00	181.00	181.00	181.00	181.00	181.00	190.00	190.00	190.00	190.00	190.00
Bari.....	»	170.21	178.12	184.75	181.00	181.00	181.00	181.00	181.00	181.00	181.00	190.00	190.00	190.00	190.00	190.00
Palermo.....	»	171.24	178.71	185.99	182.20	182.20	182.20	182.20	182.20	182.20	182.20	191.30	191.30	191.30	191.30	191.30
7. — Farina di granoturco																
Torino, granone abbruttata.....	q.	99.58	107.85	116.02	108.00	108.00	108.00	108.00	108.00	108.00	108.00	118.00	118.00	137.00	137.00	137.00
Bergamo.....	»	102.65	111.50	121.25	114.00	114.00	114.00	114.00	114.00	114.00	114.00	114.00	119.00	144.00	140.00	140.00
Cremona.....	»	93.20	98.70	120.72	109.50	109.87	116.90	116.90	116.90	116.90	116.90	116.90	116.90	140.00	136.00	135.00
Mantova, abbruttata.....	»	96.34	102.87	117.75	112.00	112.00	112.00	112.00	112.00	112.00	112.00	112.00	112.00	127.00	139.00	139.00
Milano, fioretto.....	»	104.06	107.37	118.33	113.00	113.00	113.00	113.00	113.00	113.00	113.00	113.00	113.00	113.00	145.00	145.00
Padova, nostrana gialla.....	»	94.09	104.78	111.25	105.00	105.00	105.00	105.00	105.00	105.00	105.00	105.00	105.00	130.00	130.00	130.00
Venezia, speciale gialla.....	»	95.08	110.33	133.33	107.00	107.00	107.00	107.00	107.00	107.00	107.00	107.00	107.00	135.00	136.50	137.00
Verona.....	»	109.88	112.39	121.04	116.00	116.00	116.00	116.00	116.00	116.00	116.00	116.00	116.00	135.00	136.50	137.00
Piacenza.....	»	94.54	100.28	109.60	105.00	105.00	105.00	105.00	105.00	105.00	105.00	105.00	105.00	119.25	122.50	128.40
Firenze, gialla.....	»	105.55	98.00	106.01	98.00	98.00	98.00	98.00	98.00	98.00	98.00	98.00	98.00	104.75	140.35	145.00
Macerata, grezza.....	»	86.33	95.67	104.17	100.00	100.00	100.00	100.00	100.00	100.00	100.00	100.00	100.00	110.00	120.00	120.00
Campobasso, qualità buona.....	»	90.00	96.33	102.50	100.00	100.00	100.00	100.00	100.00	100.00	100.00	100.00	100.00	100.00	110.00	120.00
8. — Pasta alimentare																
- 1ª qualità																
Torino, pura semola 55/60.....	q.	260.00	279.46	291.50	291.50	291.50	291.50	291.50	291.50	291.50	291.50	291.50	291.50	291.50	291.50	291.50
Genova.....	»	242.30	266.88	282.50	282.50	282.50	282.50	282.50	282.50	282.50	282.50	282.50	282.50	282.50	282.50	282.50
Firenze, puro semolino.....	»	233.42	255.40	273.00	273.00	273.00	273.00	273.00	273.00	273.00	273.00	273.00	273.00	273.00	273.00	273.00
Roma, pura semola 55/60.....	»	242.50	264.63	276.00	276.00	276.00	276.00	276.00	276.00	276.00	276.00	276.00	276.00	276.00	276.00	276.00
Napoli.....	»	227.50	250.00	264.00	264.00	264.00	264.00	264.00	264.00	264.00	264.00	264.00	264.00	264.00	264.00	264.00
Salerno, di semola.....	»	207.50	224.17	260.00	260.00	260.00	260.00	260.00	260.00	260.00	260.00	260.00	260.00	260.00	260.00	260.00
Comune																
Genova.....	q.	214.10	228.31	240.00	240.00	240.00	240.00	240.00	240.00	240.00	240.00	240.00	240.00	240.00	240.00	240.00
Milano.....	»	220.42	232.67	255.00	255.00	255.00	255.00	255.00	255.00	255.00	255.00	255.00	255.00	255.00	255.00	255.00
Venezia.....	»	217.50														

(segue) Tav. III. — Prezzi all'ingrosso delle merci nelle principali piazze nazionali

(segue) C. — PRODOTTI FINITI

MERCÌ, QUALITÀ E PIAZZE DI RILEVAZIONE	Unità di misura	PREZZI MEDI ANNUALI			PREZZI MEDI MENSILI - 1939											
		1937	1938	1939	I	II	III	IV	V	VI	VII	VIII	IX	X	XI	XII
(segue) 9. — Conserva di pomodoro																
Pelati e altre conserve																
Napoli, pelati	100sc.	—	185.00	190.83	185.00	185.00	185.00	185.00	185.00	185.00	185.00	185.00	185.00	185.00	220.00	220.00
Napoli, salsa nap. quart. gr. 250	q.	284.58	291.67	325.21	310.00	310.00	310.00	310.00	310.00	310.00	310.00	310.00	310.00	370.00	367.50	375.00
Salerno, salsa in scat. da gr 250	»	262.08	267.63	339.00	292.00	300.00	300.00	300.00	296.00	300.00	300.00	300.00	390.00	430.00	430.00	430.00
10. — Cioccolato (1)																
Regno, al latte, comune	Kg.	15.47	16.50	17.00	17.00	16.00	17.00	17.00	17.00	17.00	17.00	17.00	17.00	17.00	17.00	17.00
Regno, tipo santè per famiglia	»	11.63	13.67	14.50	14.50	14.50	14.50	14.00	14.50	14.50	14.50	14.50	14.50	14.00	14.50	14.50
11. — Biscotti (1)																
Regno, stampati	Kg.	5.75	7.00	7.50	7.50	7.50	7.50	7.50	7.50	7.50	7.50	7.50	7.50	7.50	7.50	7.50
12. — Caramelle (1)																
Regno, incartate comuni	Kg.	8.63	10.67	11.50	11.50	11.50	11.50	11.50	11.50	11.50	11.50	11.00	11.50	11.50	11.50	11.50
c₂ di origine animale																
1. — Salame																
Torino, crudo tipo Milano, cresponi e sottocresponi	Kg.	15.41	16.38	16.59	16.38	16.38	16.37	16.37	16.27	16.38	16.38	16.38	16.88	16.88	17.30	17.00
Milano, crudo tipo Milano, (cresponi- netto)	»	12.83	14.65	13.87	14.50	14.50	14.25	14.00	14.00	14.20	13.50	13.50	13.50	13.50	13.50	13.50
Firenze, toscano	»	15.11	15.68	15.75	15.75	15.75	15.75	15.75	15.75	15.75	15.75	15.75	15.75	15.75	15.75	15.75
Macerata, tipo Fabriano	»	13.70	13.50	13.50	13.50	13.50	13.50	13.50	13.50	13.50	13.50	13.50	13.50	13.50	13.50	13.50
Roma, filzette	»	12.37	12.54	12.21	12.00	12.00	12.00	12.00	12.00	12.00	12.00	12.50	12.50	12.50	12.50	12.50
Campobasso, nostrano	»	12.58	13.40	18.44	18.10	18.25	18.40	18.50	18.50	18.50	18.50	18.50	18.50	18.50	18.50	18.50
2. — Prosciutto																
Torino, crudo di Parma	Kg.	15.71	17.00	17.19	17.00	17.00	17.00	17.00	17.00	17.00	17.00	17.00	17.50	17.50	17.50	17.75
Milano, crudo di Parma	»	12.47	15.90	15.97	15.90	15.90	15.90	15.90	16.00	16.00	16.00	16.00	11.00	16.00	16.00	16.00
Bologna, naturale	»	13.04	13.36	13.45	13.00	13.00	13.00	13.00	13.00	13.00	13.19	13.75	13.75	14.25	14.25	14.25
Modena, stagionato	»	14.33	14.72	14.75	14.75	14.75	14.75	14.75	14.75	14.75	14.75	14.75	14.75	14.75	14.75	14.75
Firenze, crudo nostrano	»	15.45	16.28	16.37	16.25	16.25	16.25	16.25	16.25	16.25	16.25	16.25	16.25	16.25	16.95	16.95
Roma, stag. proven. diverse	»	—	—	11.58	11.25	11.25	11.25	11.50	11.50	11.50	11.50	11.75	11.75	11.75	12.00	12.00
Napoli, napoletano	»	12.54	12.86	11.37	13.20	13.20	11.00	11.00	11.00	11.00	11.00	11.00	11.00	11.00	11.00	11.00
3. — Mortadella																
Torino, tipo Bologna 1ª qualità	Kg.	9.27	10.00	10.19	10.00	10.00	10.00	10.00	10.00	10.00	10.00	10.00	10.50	10.50	10.50	10.75
Milano, tipo Bologna 1ª qualità	»	9.04	9.21	8.78	8.75	8.75	9.75	8.75	8.75	8.75	8.75	8.75	8.75	8.75	8.80	9.00
Bologna, pura di Bologna	»	9.90	8.85	8.43	7.60	7.80	8.15	8.25	8.25	8.25	8.25	8.25	8.25	9.38	9.38	9.37
Modena, pura carne suina	»	9.11	8.24	8.40	7.75	7.75	7.75	7.75	7.85	8.25	8.35	8.37	8.85	9.38	9.38	9.38
Firenze, di Bologna, puro suino	»	10.65	9.91	9.80	9.80	9.80	9.80	9.80	9.80	9.80	9.80	9.80	9.80	9.80	9.80	9.80
Roma, di Bol. 1ª qual. suino e bovino	»	7.16	6.55	6.20	5.50	5.50	5.50	5.88	5.88	6.15	6.40	6.65	6.76	7.04	7.13	7.13
Napoli, 1ª qualità puro suino	»	10.03	10.00	9.13	9.00	9.00	8.75	8.75	8.75	8.75	8.75	8.75	9.75	9.75	9.75	9.75
4. — Lardo e strutto																
Strutto																
Milano, nostrano	Kg.	7.44	6.46	6.72	5.80	5.80	6.04	6.36	6.40	6.35	6.85	6.85	7.13	7.45	7.62	8.00
Bologna	»	7.40	6.46	6.98	6.00	6.00	6.30	6.50	6.50	6.50	7.00	7.00	8.00	8.00	8.00	8.00
Firenze, nostrano	»	8.17	6.79	6.30	5.35	5.35	5.35	6.23	6.35	5.85	5.85	5.85	6.85	6.85	7.85	7.85
Roma, nostrano e prov. diverse	»	7.97	8.10	7.25	6.00	6.00	6.25	6.50	7.15	7.15	7.65	7.65	8.15	8.15	8.15	8.15
Bari, nazionale	»	8.20	7.02	7.28	6.31	6.31	6.56	6.82	6.82	6.82	6.82	7.37	8.38	8.38	8.38	8.38
Messina, americano	»	9.02	8.23	8.13	7.70	7.20	7.20	7.20	7.20	7.80	7.80	8.30	9.30	9.30	9.30	9.30
Lardo																
Torino, nostrano	»	8.05	7.84	7.28	6.75	6.75	6.75	6.75	6.75	7.23	7.23	7.23	7.73	7.73	8.23	8.23
Milano, nostrano	»	8.27	7.13	7.21	6.35	6.35	6.54	6.86	6.90	6.94	7.50	7.50	7.50	7.03	8.00	8.50
Venezia, nostrano	»	9.61	8.99	7.43	6.70	6.60	6.60	6.70	7.15	7.15	6.95	7.66	8.15	8.15	8.65	8.65
Trieste, nostrano 1ª qualità	»	9.51	8.93	8.82	7.90	7.90	8.00	8.00	8.29	8.58	8.83	9.08	9.58	9.58	10.08	10.08
Bologna, nostrano	»	7.86	6.92	7.13	6.00	6.15	6.55	6.75	6.75	6.75	7.25	7.25	7.75	7.88	8.25	8.25
Reggio nell'Emilia, nostr. pezz. med.	»	7.86	7.30	7.11	6.00	6.00	6.50	6.75	6.75	6.75	7.12	7.35	7.75	7.85	8.25	8.25
Roma, nostr. e prov. diverse	»	8.15	7.75	7.89	6.55	6.60	6.98	7.35	7.65	7.65	8.15	8.15	8.65	8.65	9.15	9.15
Campobasso, salato nostrano vecchio	»	8.53	8.42	7.77	7.00	7.00	7.00	7.00	7.00	7.00	7.00	7.50	8.00	9.60	9.60	9.60

(1) Prezzi rilevati dalla Federazione nazionale fascista degli industriali dello zucchero, dei dolci, degli affini e derivati. Media delle quotazioni praticate il 1° e 3° sabato di ogni mese, per merce franco stazione destina.

(segue) Tav. III. — Prezzi all'ingrosso delle merci nelle principali piazze nazionali

(segue) C. — PRODOTTI FINITI

MERCÌ, QUALITÀ E PIAZZE DI RILEVAZIONE	Unità di misura	PREZZI MEDI ANNUALI			PREZZI MEDI MENSILI - 1939											
		1937	1938	1939	I	II	III	IV	V	VI	VII	VIII	IX	X	XI	XII
		5. — Burro														
<i>di centrifuga</i>																
Cuneo	Kg.	14.89	14.00	10.71	15.50	16.50	16.30	17.50	16.30	16.50	16.30	10.50	16.30	16.50	17.30	19.00
Torino	"	15.40	13.60	16.71	16.00	16.50	16.50	16.50	16.50	16.50	16.50	16.50	16.50	16.50	18.00	18.00
Milano	"	13.59	12.67	15.10	14.75	15.00	15.00	15.00	14.85	14.80	14.00	15.00	15.00	15.00	15.80	17.00
Pavia	"	14.17	12.20	14.57	14.50	14.75	15.00	15.00	15.00	14.75	—	15.00	—	15.00	16.00	17.00
Bolzano	"	12.38	11.81	15.05	—	15.65	15.65	15.65	15.65	15.65	15.65	15.65	15.65	—	—	—
Padova	"	14.08	12.92	15.28	15.25	15.40	15.50	15.50	14.65	14.50	14.75	14.85	14.80	15.00	16.30	17.15
Gorizia	"	13.10	12.37	14.60	14.20	14.20	14.20	14.70	14.70	14.20	14.20	14.20	14.20	15.30	14.90	16.20
Piacenza	"	13.59	12.11	14.98	14.60	14.90	15.00	15.00	14.60	14.60	14.50	14.85	15.00	15.00	15.75	16.00
Firenze	"	15.41	13.04	15.97	15.50	16.00	16.00	16.00	16.00	16.20	14.85	15.50	15.50	15.75	16.98	17.30
<i>di affioramento</i>																
Cremona	"	12.50	10.79	14.16	13.75	14.95	14.00	14.00	13.70	13.75	14.00	14.00	14.00	14.00	14.80	15.00
Mantova	"	12.30	10.36	13.47	13.50	13.80	14.00	14.00	12.00	12.35	12.70	13.20	13.65	14.00	—	15.00
Milano	"	12.66	11.48	14.10	13.75	14.00	14.00	14.00	13.87	13.80	14.00	14.00	14.00	14.00	14.80	15.00
Pavia	"	12.61	11.51	14.20	13.50	13.75	14.00	14.00	14.00	13.75	—	14.00	—	14.00	15.00	16.00
Belluno	"	13.10	11.84	14.96	13.75	14.00	14.30	16.00	15.30	15.00	14.70	15.50	15.50	15.50	15.00	15.00
Padova	"	13.24	11.93	14.30	14.25	14.25	14.30	14.50	13.65	13.50	13.85	13.90	14.00	14.00	15.30	16.15
Vicenza	"	12.52	11.27	13.89	13.85	13.75	14.00	14.00	12.80	12.95	13.55	14.00	14.00	14.00	14.80	15.00
Piacenza	"	12.60	11.13	13.89	13.62	13.92	14.00	14.00	13.56	13.40	13.25	13.43	13.75	13.94	14.75	15.00
6. — Formaggio																
<i>Grana parmigiano reggiano</i>																
Mantova, vecchio scelto	Kg.	8.03	9.83	9.78	8.65	8.90	9.20	9.50	9.60	9.70	9.80	9.90	10.00	10.10	10.95	11.10
Bologna, 2 anni	"	8.53	11.44	11.40	11.78	11.80	10.68	10.80	10.93	11.02	11.10	11.20	11.30	11.95	11.95	12.25
Bologna, 1 anno	"	7.39	9.59	9.80	10.48	8.75	8.79	9.06	9.38	9.47	9.55	9.90	10.00	10.65	10.65	10.95
Modena, 1 anno, modenese	"	8.56	11.88	12.25	11.70	11.80	11.90	12.06	12.10	12.20	12.30	12.40	12.50	12.60	12.65	12.80
Parma, parm. vecchio	"	10.14	10.93	11.35	11.80	10.70	12.00	12.10	10.90	11.00	11.10	11.20	11.30	11.40	10.80	10.95
Reggio nell'Emilia, regg., 2 anni	"	9.68	10.90	11.38	11.80	11.90	12.00	12.10	10.90	11.10	11.10	11.20	11.30	11.40	10.80	10.95
Reggio nell'Emilia, regg., 1 anno	"	7.98	9.64	10.20	10.50	10.60	10.70	10.80	9.70	9.80	9.90	10.00	10.10	11.20	9.50	9.65
<i>Pecorino</i>																
Roma, romano scelto	"	10.50	10.58	11.13	11.00	11.00	11.00	11.00	11.00	11.00	11.00	11.00	11.38	11.38	11.38	11.38
Viterbo, salato 1ª qualità	"	10.37	10.80	11.21	11.50	11.50	11.50	11.50	11.50	11.50	11.50	11.50	11.50	12.00	10.50	10.50
Campobasso, nostrano	"	7.58	8.96	10.12	9.50	9.90	9.90	9.90	9.90	9.90	10.10	10.10	10.10	10.10	11.00	11.00
Foggia, stagionato	"	8.00	8.58	9.13	9.13	9.13	9.13	9.13	9.13	9.13	9.13	9.13	9.13	9.13	9.13	9.13
Potenza, stagionato	"	7.55	8.58	9.27	9.00	9.00	9.00	9.00	9.40	9.40	9.40	9.40	9.40	9.40	9.40	9.40
Cosenza, di Crotona	"	9.25	11.20	11.61	11.64	11.64	11.64	11.64	11.64	11.64	11.48	11.48	11.56	11.61	11.70	11.70
Nuoro, sardo duro	"	6.22	9.42	8.42	8.25	8.25	8.25	8.25	7.50	7.75	8.50	8.60	8.60	8.75	8.80	9.50
Nuoro, tipo romano	"	8.76	8.63	8.70	7.90	7.90	7.90	7.90	8.50	9.00	9.00	9.30	9.25	9.25	9.25	9.25
<i>Caciocavallo e provolone</i>																
Cremona, caciocavallo	"	6.72	6.44	6.89	6.36	6.41	6.44	6.59	6.55	6.29	6.25	6.53	6.93	7.70	8.22	8.40
Milano, cacioc. grana fresco	"	6.60	7.09	7.54	7.10	7.10	7.10	7.20	7.30	7.46	7.75	6.53	8.00	8.00	8.58	8.40
Piacenza, provolone grasso	"	6.84	6.56	7.13	6.50	6.55	6.60	6.70	6.70	6.72	6.80	6.90	7.42	8.00	8.30	8.40
Ragusa, cacioc. grasso vecchio	"	8.43	10.01	9.37	10.25	9.20	9.20	9.20	9.10	9.15	9.15	9.15	9.15	9.15	9.60	10.10
<i>Gorgonzola</i>																
Novara, fresca	"	4.07	4.62	5.08	3.88	4.08	4.53	4.90	4.55	5.10	5.51	5.65	4.85	5.80	6.03	6.10
Pavia, fresca	"	4.85	4.35	4.97	3.70	3.91	4.45	4.63	4.38	4.92	5.43	5.51	—	5.70	6.00	6.00
Torino, verde mat. scelta	"	7.56	8.44	8.04	8.00	7.60	7.60	7.60	7.60	7.90	7.90	7.90	8.00	8.40	9.00	9.00
Milano, verde mat. scelta	"	7.27	7.73	7.87	7.28	7.40	7.40	7.45	7.65	7.92	8.00	8.00	8.00	8.00	8.60	8.75
<i>Asiago</i>																
Padova, grasso stagionato	"	8.27	8.63	8.53	8.05	8.30	8.40	8.03	8.53	8.63	8.34	8.65	8.64	8.60	8.83	8.80
Vicenza, grasso stagionato	"	10.03	11.26	11.21	10.75	10.75	10.95	11.00	11.00	11.37	11.75	12.00	—	11.19	11.25	11.25
<i>Montasio</i>																
Udine, stagionato	"	7.88	7.34	6.93	7.10	6.80	6.86	6.80	6.80	6.80	6.80	6.80	6.80	6.80	7.10	7.80
Venezia, stagionato	"	7.92	8.64	8.14	8.15	8.00	8.00	8.00	8.30	8.10	8.15	8.15	8.15	8.25	8.20	8.20
<i>Emmenthal</i>																
Cuneo, stagionato	"	8.89	9.40	9.45	9.40	9.40	9.40	9.40	9.40	9.40	9.40	9.40	9.40	9.40	9.40	10.40
Brescia, produz. 2-3 anni	"	6.77	6.69	7.17	6.85	6.88	6.72	6.70	6.81	6.80	6.73	6.88	7.16	7.70	8.26	8.50
Cremona	"	7.02	6.79	7.43	7.14	6.90	6.86	7.00	7.05	7.10	7.10	7.10	7.50	7.90	8.58	8.90
<i>Belpaese.</i>																
Milano, fresco	"	6.21	6.12	6.73	6.50	6.50	6.50	6.50	6.50	6.50	6.50	6.50	7.00	7.00	7.32	7.40

(segue) Tav. III. — Prezzi all'ingrosso delle merci nelle principali piazze nazionali

(segue) C. — PRODOTTI FINITI

MERCÌ, QUALITÀ E PIAZZE DI RILEVAZIONE	Unità di misura	PREZZI MEDI ANNUALI			PREZZI MEDI MENSILI - 1939											
		1937	1938	1939	I	II	III	IV	V	VI	VII	VIII	IX	X	XI	XII
(segue) 6. — Formaggio																
Sbrinz																
Torino, vernengo, 2 anni	kg.	9.49	10.50	10.68	10.50	10.50	10.50	10.50	10.50	10.50	10.50	10.50	10.50	10.50	11.60	11.60
Brescia, produz. anni 2-3	"	6.77	6.65	7.14	6.46	6.80	6.73	6.72	6.88	6.84	6.73	6.85	7.16	7.70	8.26	8.50
Cremona	"	7.00	6.66	6.36	6.74	6.75	6.75	6.89	6.93	7.10	7.15	7.07	7.53	7.90	8.58	8.90
Toma																
Aosta, magra	kg.	6.10	6.23	4.97	5.75	5.75	5.75	4.50	4.50	4.50	4.50	4.50	—	—	—	—
Tprino, di Lanzò	"	—	6.78	7.04	6.90	7.00	7.00	7.00	7.00	7.00	7.00	7.00	7.00	7.00	7.30	7.30
Quartirolo (stracchino)																
Milano	kg.	5.32	6.40	6.96	6.60	6.70	6.80	6.80	6.80	6.86	6.90	6.90	7.00	7.00	7.50	7.70
Mozzarella																
Salerno fresca di bufala	kg.	7.27	7.36	7.86	6.00	8.00	7.50	6.00	8.00	10.00	10.00	—	9.00	8.00	7.00	7.00
Fontina																
Aosta, di latteria	kg.	7.23	7.07	7.51	8.00	7.50	7.25	6.75	6.80	6.75	—	—	—	—	—	9.75
Cunco	"	9.88	9.30	9.41	9.30	9.30	9.30	9.30	9.30	9.30	9.30	9.30	9.30	9.30	9.30	10.30
7 — Stoccafisso e baccalà																
Stoccafisso																
Milano, primario	q	565.02	570.00	577.60	570.00	570.00	570.00	570.00	570.00	570.00	570.00	570.00	570.00	570.00	585.20	646.00
Venezia, Bergen Westre	"	621.20	592.00	557.92	560.00	560.00	560.00	560.00	560.00	560.00	560.00	560.00	560.00	560.00	560.00	535.00
Livorno, Bergen Westre 1ª qualità	"	503.53	472.00	491.67	472.00	472.00	472.00	472.00	472.00	472.00	472.00	472.00	472.00	472.00	590.00	590.00
Messina, olandese	"	554.02	555.83	554.96	553.50	553.50	553.00	553.50	553.00	553.50	553.50	557.00	557.00	557.00	557.00	557.00
Baccalà																
Genova, Islanda primario	q	223.41	240.00	247.50	240.00	240.00	240.00	240.00	240.00	240.00	240.00	240.00	240.00	240.00	270.00	300.00
Livorno, style pressato	"	232.42	248.00	275.00	264.00	264.00	264.00	264.00	264.00	264.00	264.00	264.00	264.00	264.00	330.00	330.00
Roma, Islanda secco	"	279.22	304.58	305.00	305.00	305.00	305.00	305.00	305.00	305.00	305.00	305.00	305.00	305.00	305.00	305.00
8 — Tonno di corsa, all'olio																
Torino, in latte da 10 kg.	kg	12.36	12.04	12.68	12.37	12.37	12.37	12.37	12.37	12.37	12.37	12.37	12.37	12.87	13.96	13.96
Milano, in latte da 10 kg.	"	12.20	12.33	12.15	11.90	11.90	11.90	11.90	11.90	11.90	11.90	11.90	11.90	12.18	13.00	13.50
Venezia, in latte da 10 kg.	"	13.13	12.96	11.63	11.45	11.45	11.45	11.45	11.45	11.45	11.45	11.45	11.45	12.50	12.50	12.50
Firenze	"	12.04	12.20	12.50	11.90	11.90	11.90	11.90	11.90	11.90	11.90	12.90	12.90	12.90	13.50	13.50
Livorno, in casse, naz. Tripoli	"	12.31	12.83	12.65	12.50	12.50	12.50	12.50	12.50	12.50	12.50	12.50	12.50	12.50	13.40	13.40
Roma, naz. in latte	"	11.50	11.52	11.73	11.30	10.80	10.80	11.00	11.00	11.80	11.93	11.95	11.95	12.75	12.75	12.75
Bari, in scat. da 2-5-10	"	12.16	12.43	12.37	11.70	11.70	11.70	11.70	11.70	11.70	11.70	11.70	13.27	13.27	14.15	14.15
Trapani, in scat. da kg. 5-10	"	11.96	11.02	10.93	10.60	10.60	10.60	10.60	10.60	10.60	11.00	11.00	11.00	11.00	12.50	11.00
9 — Pesce conservato																
Accughe																
Torino, Spagna in latte 2ª Barra	q	804.44	877.02	858.33	875.00	875.00	850.00	850.00	850.00	850.00	850.00	850.00	850.00	850.00	850.00	900.00
Genova, salate Spagna	"	670.94	750.00	758.75	750.00	750.00	750.00	750.00	750.00	750.00	750.00	750.00	750.00	785.00	785.00	785.00
Livorno, 1ª Barra	"	828.75	864.06	837.50	837.50	837.00	837.50	837.50	837.50	837.50	837.50	837.50	837.50	837.50	837.00	837.50
Roma, di Spagna	"	781.67	864.30	866.67	860.00	860.00	860.00	860.00	860.00	860.00	860.00	860.00	880.00	880.00	880.00	880.00
Messina, salate	"	690.00	855.42	839.58	825.00	825.00	825.00	825.00	825.00	825.00	825.00	800.00	800.00	900.00	900.00	900.00
Aringhe																
Genova, argentate inglesi	barile	127.86	107.63	91.81	108.35	98.35	80.00	80.00	80.00	80.00	80.00	80.00	91.25	98.75	98.75	126.25
Sardine all'olio																
Firenze, base 4/4 scatole	q	899.00	1018.00	1025.00	1025.00	1025.00	1025.00	1025.00	1025.00	1025.00	1025.00	1025.00	1025.00	1025.00	1025.00	1025.00
Roma, produzione nazionale	100 stat	185.00	179.17	167.36	180.00	180.00	180.00	168.33	162.50	162.50	162.50	162.50	162.50	162.50	162.50	162.50
Sardelle																
Genova, salate portoghesi	q	280.00	242.08	235.42	210.00	190.00	190.00	190.00	200.00	217.50	225.00	225.00	225.00	290.00	317.50	345.00
Firenze, salate	"	347.00	365.00	376.00	370.00	370.00	370.00	370.00	370.00	370.00	370.00	370.00	370.00	370.00	370.00	440.00
Roma, salate portoghesi	"	305.00	257.92	210.00	210.00	210.00	210.00	210.00	210.00	210.00	210.00	210.00	210.00	210.00	210.00	210.00
Catania, di Catania	"	—	—	255.42	240.00	240.00	240.00	240.00	240.00	237.50	237.50	267.50	250.00	287.50	292.50	292.50

II. — Prezzi al minuto

TAV. IV. — Prezzi al minuto dei principali generi di consumo nei Comuni capiluoghi di provincia
(prezzi in lire per kg)

CITTÀ E QUALITÀ	PREZZI MEDI ANNUI			PREZZI ALL'ULTIMO SABATO DEI SINGOLI MESI DELL'ANNO 1930												
	1937	1938		1939	Gennaio	Febbraio	Marzo	Aprile	Maggio	Giugno	Luglio	Agosto	Settembre	Ottobre	Novembre	Dicembre
		Tipo	A													
I. — Pane																
<i>confezionato con farina tipo unico</i>																
FORME FINO A GR. 100																
Asti, fino a gr. 60.....	—	—	—	2.26	2.20	2.20	2.20	2.20	2.20	2.20	2.20	2.35	2.35	2.35	2.35	2.35
Novara, fino a gr. 60.....	1.73	1.75	2.15	2.21	2.15	2.15	2.15	2.15	2.15	2.15	2.15	2.30	2.30	2.30	2.30	2.30
Torino, fino a gr. 60.....	—	—	—	2.46	2.40	2.40	2.40	2.40	2.40	2.40	2.40	2.55	2.55	2.55	2.55	2.55
Vercelli, fino a gr. 60.....	—	—	—	2.23	2.19	2.19	2.19	2.19	2.19	2.19	2.19	2.28	2.28	2.28	2.28	2.28
Genova, da gr. 60 a 80.....	—	—	—	2.36	2.30	2.30	2.30	2.30	2.30	2.30	2.30	2.45	2.45	2.45	2.45	2.45
La Spezia, fino a gr. 60.....	—	—	—	2.33	2.18	2.21	2.24	2.24	2.28	2.28	2.28	2.43	2.45	2.45	2.45	2.45
Bergamo, gr. 60.....	—	—	—	2.25	2.20	2.20	2.20	2.20	2.20	2.20	2.20	2.30	2.30	2.30	2.35	2.35
Brescia, fino a gr. 70.....	—	—	—	2.24	2.20	2.20	2.20	2.20	2.20	2.20	2.20	2.30	2.30	2.30	2.30	2.30
Cremona ed Uniti, da gr. 90 a 100.....	1.95	2.01	2.10	2.18	2.10	2.10	2.15	2.15	2.15	2.15	2.15	2.25	2.25	2.25	2.25	2.25
Mantova, da gr. 80 a 100.....	1.93	2.06	2.20	2.24	2.20	2.20	2.20	2.20	2.20	2.20	2.20	2.30	2.30	2.30	2.30	2.30
Milano, fino a gr. 60.....	—	—	—	2.36	2.30	2.30	2.30	2.30	2.30	2.30	2.30	2.45	2.45	2.45	2.45	2.45
Varese, fino a gr. 60.....	—	—	—	2.26	2.20	2.20	2.20	2.20	2.20	2.20	2.20	2.35	2.35	2.35	2.35	2.35
Belluno, fino a gr. 100.....	—	—	—	2.39	2.35	2.35	2.35	2.35	2.35	2.35	2.35	2.45	2.45	2.45	2.45	2.45
Padova, da gr. 60 a 80.....	2.02	2.10	2.30	2.34	2.30	2.30	2.30	2.30	2.30	2.30	2.30	2.40	2.40	2.40	2.40	2.40
Rovigo, fino a gr. 100.....	2.05	2.11	2.25	2.29	2.22	2.25	2.25	2.25	2.25	2.25	2.25	2.35	2.35	2.35	2.35	2.35
Venezia, da gr. 80 a 100.....	—	—	—	2.41	2.35	2.35	2.35	2.35	2.35	2.35	2.35	2.50	2.50	2.50	2.50	2.50
Verona, da gr. 70 a gr. 90.....	1.98	2.10	2.20	2.24	2.20	2.20	2.20	2.20	2.20	2.20	2.20	2.30	2.30	2.30	2.30	2.30
Piacenza, da gr. 60 a 100.....	—	—	—	2.11	2.05	2.05	2.05	2.05	2.05	2.05	2.05	2.20	2.20	2.20	2.20	2.20
FORME FINO A GR. 200																
Alessandria, da gr. 150 a 200.....	1.76	1.86	2.10	2.14	2.10	2.10	2.10	2.10	2.10	2.10	2.10	2.20	2.20	2.20	2.20	2.20
Aosta, da gr. 60 a 200.....	—	—	—	2.16	2.10	2.10	2.10	2.10	2.10	2.10	2.10	2.25	2.25	2.25	2.25	2.25
Novara, da gr. 60 a 150.....	1.73	1.75	2.05	2.11	2.05	2.05	2.05	2.05	2.05	2.05	2.05	2.20	2.20	2.20	2.20	2.20
Torino, da gr. 60 a 150.....	1.68	1.71	2.20	2.24	2.20	2.20	2.20	2.20	2.20	2.20	2.20	2.30	2.30	2.30	2.30	2.30
Vercelli, da gr. 60 a 120.....	1.86	2.01	2.05	2.10	2.04	2.04	2.04	2.04	2.04	2.04	2.04	2.18	2.18	2.18	2.18	2.18
Imperia, da gr. 80 a 200.....	1.85	1.95	2.00	2.04	2.00	2.00	2.00	2.00	2.00	2.00	2.00	2.10	2.10	2.10	2.10	2.10
Savona, da gr. 70 a 150.....	2.07	2.06	2.10	2.11	2.08	2.08	2.08	2.08	2.08	2.08	2.08	2.16	2.16	2.16	2.16	2.16
Brescia, da gr. 90 a 120.....	1.95	1.99	2.10	2.14	2.10	2.10	2.10	2.10	2.10	2.10	2.10	2.20	2.20	2.20	2.20	2.20
Como, da gr. 150 a 200.....	—	—	—	2.14	2.10	2.10	2.10	2.10	2.10	2.10	2.10	2.20	2.20	2.20	2.20	2.20
Mantova, da gr. 150 a 200.....	—	—	—	2.09	2.05	2.05	2.05	2.05	2.05	2.05	2.05	2.15	2.15	2.15	2.15	2.15
Milano, da gr. 60 a 150.....	2.15	2.20	2.20	2.26	2.20	2.20	2.20	2.20	2.20	2.20	2.20	2.30	2.30	2.30	2.30	2.30
Pavia, da gr. 70 a 150.....	1.89	1.96	2.10	2.14	2.10	2.10	2.10	2.10	2.10	2.10	2.10	2.20	2.20	2.20	2.20	2.20
Sondrio, da gr. 60 a 180.....	—	—	—	2.14	2.10	2.10	2.10	2.10	2.10	2.10	2.10	2.20	2.20	2.20	2.20	2.20
Varese, da gr. 60 a 200.....	1.93	2.00	2.10	2.14	2.10	2.10	2.10	2.10	2.10	2.10	2.10	2.20	2.20	2.20	2.20	2.20
Bolzano da gr. 150 a 200.....	—	—	—	2.24	2.20	2.20	2.20	2.20	2.20	2.20	2.20	2.30	2.30	2.30	2.30	2.30
Trento, da gr. 150 a 180.....	—	—	—	2.24	2.20	2.20	2.20	2.20	2.20	2.20	2.20	2.30	2.30	2.30	2.30	2.30
Rovigo, da gr. 100 a 200.....	1.88	1.91	2.10	2.14	2.08	2.10	2.10	2.10	2.10	2.10	2.10	2.20	2.20	2.20	2.20	2.20
Treviso, da gr. 90 a 120.....	—	—	—	2.34	2.30	2.30	2.30	2.30	2.30	2.30	2.30	2.40	2.40	2.40	2.40	2.40
Vicenza, da gr. 150 a 200.....	1.93	2.01	2.10	2.14	2.10	2.10	2.10	2.10	2.10	2.10	2.10	2.20	2.20	2.20	2.20	2.20
Gorizia, da gr. 150 a 200.....	—	—	—	2.24	2.20	2.20	2.20	2.20	2.20	2.20	2.20	2.30	2.30	2.30	2.30	2.30
Pola, fino a gr. 200.....	1.78	1.83	2.10	2.14	2.10	2.10	2.10	2.10	2.10	2.10	2.10	2.20	2.20	2.20	2.20	2.20
Bologna, da gr. 150 a 200.....	—	—	—	2.36	2.30	2.30	2.30	2.30	2.30	2.30	2.30	2.45	2.45	2.45	2.45	2.45
Ferrara, da gr. 100 a 200.....	2.02	2.11	2.20	2.26	2.20	2.20	2.20	2.20	2.20	2.20	2.20	2.35	2.35	2.35	2.35	2.35
Modena, da gr. 80 a 180.....	2.00	2.04	2.06	2.16	2.10	2.10	2.10	2.10	2.10	2.10	2.10	2.25	2.25	2.25	2.25	2.25
Parma, fino a gr. 150.....	—	—	—	2.24	2.20	2.20	2.20	2.20	2.20	2.20	2.20	2.30	2.30	2.30	2.30	2.30
Pesaro, da gr. 200.....	—	—	—	2.16	2.10	2.10	2.10	2.10	2.10	2.10	2.10	2.25	2.25	2.25	2.25	2.25
Roma, da gr. 150 a 170.....	2.10	2.20	2.20	2.24	2.20	2.20	2.20	2.20	2.20	2.20	2.20	2.30	2.30	2.30	2.30	2.30
Caltanissetta, da gr. 200.....	—	—	—	2.23	2.15	2.15	2.15	2.15	2.15	2.15	2.15	2.20	2.20	2.20	2.20	2.20
Palermo, da gr. 200.....	—	—	—	2.26	2.20	2.20	2.20	2.20	2.20	2.20	2.20	2.30	2.30	2.30	2.30	2.30
Cagliari, da gr. 71 a gr. 200.....	1.88	1.96	2.05	2.07	2.03	2.03	2.03	2.03	2.03	2.03	2.03	2.13	2.13	2.13	2.13	2.13
Nuoro, da gr. 40 a 200.....	1.75	1.56	2.00	2.06	2.00	2.00	2.00	2.00	2.00	2.00	2.00	2.15	2.15	2.15	2.15	2.15
FORME FINO A GR. 500																
Alessandria, da gr. 300 a 500.....	1.76	1.86	2.00	2.04	2.00	2.00	2.00	2.00	2.00	2.00	2.00	2.10	2.10	2.10	2.10	2.10
Aosta, da gr. 300 a 500.....	—	—	—	1.84	1.80	1.80	1.80	1.80	1.80	1.80	1.80	1.90	1.90	1.90	1.90	1.90
Asti, da gr. 100 a 300.....	1.68	1.71	2.14	2.16	2.10	2.10	2.10	2.10	2.10	2.10	2.10	2.25	2.25	2.25	2.25	2.25
Cuneo, da gr. 150 a 300.....	—	—	—	1.84	1.80	1.80	1.80	1.80	1.80	1.80	1.80	1.90	1.90	1.90	1.90	1.90
Genova da gr. 150 a 250.....	1.89	1.91	2.10	2.16	2.10	2.10	2.10	2.10	2.10	2.10	2.10	2.25	2.25	2.25	2.25	2.25
Imperia, da gr. 200 a 500.....	1.85	1.85	1.95	1.99	1.95	1.95	1.95	1.95	1.95	1.95	1.95	2.05	2.05	2.05	2.05	2.05
La Spezia, da gr. 300 a 500.....	1.73	1.75	1.95	1.99	1.94	1.95	1.95	1.95	1.95	1.95	1.95	2.05	2.05	2.05	2.05	2.05
Savona, da gr. 150 a 300.....	—	—	—	1.92	1.90	1.90	1.90	1.90	1.90	1.90	1.90	1.95	1.95	1.95	1.95	1.95
Sondrio, da gr. 300 a 500.....	—	—	—	1.94	1.90	1.90	1.90	1.90	1.90	1.90	1.90	2.00	2.00	2.00	2.00	2.00
Bolzano, da gr. 300 a 500.....	—	—	—	2.04	2.00	2.00	2.00	2.00	2.00	2.00	2.00	2.10	2.10	2.10	2.10	2.10
Trento, da gr. 300 a 400.....	—	—	—	2.34	2.00	2.00	2.00	2.00	2.00	2.00	2.00	2.10	2.10	2.10	2.10	2.10
Belluno, fino a gr. 250.....	—	—	—	2.19	2.15	2.15	2.15	2.15	2.15	2.15	2.15	2.25	2.25	2.25	2.25	2.25
Treviso, da gr. 121 a 300.....	1.75	1.81	2.04	2.14	2.10	2.10	2.10	2.10	2.10	2.10	2.10	2.20	2.20	2.20	2.20	2.20
Udine, da gr. 250 a 300.....	—	—	—	2.09	2.05	2.05	2.05	2.05	2.05	2.05	2.05	2.15	2.15	2.15	2.15	2.15
Id., da gr. 300 a 500.....	1.71	1.79	2.00	2.04	2.00	2.00	2.00	2.00	2.00	2.00	2.00	2.10	2.10	2.10	2.10	2.10
Venezia, fino a gr. 2																

(segue) Tav. IV. — Prezzi al minuto dei principali generi di consumo nei Comuni capiluoghi di provincia
(prezzi in lire per kg)

CITTÀ E QUALITÀ	PREZZI MEDI ANNUI			PREZZI ALL'ULTIMO SABATO DEI SINGOLI MESI DELL'ANNO 1939												
	1937	1938		1939	Gennaio	Febbraio	Marzo	Aprile	Maggio	Giugno	Luglio	Agosto	Settembre	Ottobre	Novembre	Dicembre
		1	B													
<i>(segue) 1. — Pane (1)</i>																
confezionato con farina tipo unico																
<i>(segue) FORME FINO A GR. 500</i>																
Parma, da gr. 330	1.65	1.66	2.00	2.04	2.00	2.00	2.00	2.00	2.00	2.00	2.00	2.10	2.10	2.10	2.10	2.10
Ravenna, da gr. 500	—	—	—	2.03	1.90	1.90	1.90	1.90	1.90	1.90	1.90	2.20	2.20	2.20	2.20	2.20
Reggio nell'Emilia, da gr. 300 a 500	—	—	—	1.94	1.90	1.90	1.90	1.90	1.90	1.90	1.90	2.00	2.00	2.00	2.00	2.00
Arezzo, da gr. 300 a 450	1.77	1.81	1.90	1.94	1.90	1.90	1.90	1.90	1.90	1.90	1.90	2.00	2.00	2.00	2.00	2.00
Firenze, da gr. 300 a 400	—	—	—	2.14	2.10	2.10	2.10	2.10	2.10	2.10	2.10	2.20	2.20	2.20	2.20	2.20
Grosseto, da gr. 500	—	—	—	1.99	1.95	1.95	1.95	1.95	1.95	1.95	1.95	2.05	2.05	2.05	2.05	2.05
Lucca, da gr. 500	—	—	—	1.94	1.90	1.90	1.90	1.90	1.90	1.90	1.90	2.00	2.00	2.00	2.00	2.00
Pisa, da gr. 500	—	—	—	1.99	1.94	1.94	1.94	1.94	1.94	1.94	1.94	2.05	2.05	2.05	2.05	2.05
Pistoia, da gr. 500	—	—	—	1.86	1.80	1.80	1.80	1.80	1.80	1.80	1.80	1.95	1.95	1.95	1.95	1.95
Ancona, fino a gr. 500	1.80	1.76	1.85	1.89	1.85	1.85	1.85	1.85	1.85	1.85	1.85	1.95	1.95	1.95	1.95	1.95
Id. da gr. 500	—	—	—	1.74	1.70	1.70	1.70	1.70	1.70	1.70	1.70	1.80	1.80	1.80	1.80	1.80
Ascoli Piceno, da gr. 200 a 500	—	—	—	1.86	1.80	1.80	1.80	1.80	1.80	1.80	1.80	1.95	1.95	1.95	1.95	1.95
Macerata, fino a gr. 500	—	—	—	1.86	1.80	1.80	1.80	1.80	1.80	1.80	1.80	1.95	1.95	1.95	1.95	1.95
Pesaro, da gr. 500	1.67	1.71	1.80	1.94	1.90	1.90	1.90	1.90	1.90	1.90	1.90	2.00	2.00	2.00	2.00	2.00
Perugia, da gr. 500	—	—	—	1.94	1.90	1.90	1.90	1.90	1.90	1.90	1.90	2.00	2.00	2.00	2.00	2.00
Frosinone, da gr. 200 a 500	—	—	—	1.94	1.90	1.90	1.90	1.90	1.90	1.90	1.90	2.00	2.00	2.00	2.00	2.00
Littoria, da gr. 500	—	1.76	1.92	2.04	2.00	2.00	2.00	2.00	2.00	2.00	2.00	2.10	2.10	2.10	2.10	2.10
Rieti, da gr. 200 a 500	—	—	—	2.04	2.00	2.00	2.00	2.00	2.00	2.00	2.00	2.10	2.10	2.10	2.10	2.10
Campobasso, da gr. 300 a 500	—	—	—	1.93	1.90	1.90	1.90	1.90	1.90	1.90	1.90	2.00	2.00	2.00	2.00	2.00
Chieti, da gr. 500	—	—	—	1.94	1.90	1.90	1.90	1.90	1.90	1.90	1.90	2.00	2.00	2.00	2.00	2.00
Pescara, da gr. 300 a 500	—	—	—	1.97	1.95	1.95	1.95	1.95	1.95	1.95	1.95	2.00	2.00	2.00	2.00	2.00
Teramo, da gr. 100 a 500	—	—	—	1.88	1.85	1.85	1.85	1.85	1.85	1.85	1.85	1.85	1.95	1.95	1.95	1.95
Napoli, da gr. 500	1.63	1.67	1.90	1.94	1.90	1.90	1.90	1.90	1.90	1.90	1.90	2.00	2.00	2.00	2.00	2.00
Salerno, da gr. 300	1.80	1.87	1.90	1.95	1.90	1.90	1.90	1.90	1.90	1.90	1.90	2.00	2.00	2.00	2.00	2.00
Bari, da gr. 500	—	—	—	2.00	1.95	1.94	1.94	1.94	1.94	1.94	1.94	2.08	2.08	2.08	2.08	2.08
Brindisi, da gr. 500	—	—	—	2.14	2.10	2.10	2.10	2.10	2.10	2.10	2.10	2.20	2.20	2.20	2.20	2.20
Lecce, fino a gr. 500	—	—	—	2.24	2.20	2.20	2.20	2.20	2.20	2.20	2.20	2.30	2.30	2.30	2.30	2.30
Taranto, da gr. 400	—	—	—	2.33	2.28	2.28	2.28	2.28	2.28	2.28	2.28	2.30	2.30	2.30	2.30	2.30
Matera, da gr. 500	—	—	—	1.89	1.85	1.85	1.85	1.85	1.85	1.85	1.85	1.95	1.95	1.95	1.95	1.95
Potenza, da gr. 500	—	—	—	1.86	1.80	1.80	1.80	1.80	1.80	1.80	1.80	1.95	1.95	1.95	1.95	1.95
Catanzaro, da gr. 500	—	—	—	2.03	1.95	1.95	2.00	2.00	2.00	2.00	2.00	2.10	2.10	2.10	2.10	2.10
Reggio di C. fino a gr. 250	—	—	—	2.16	2.10	2.10	2.10	2.10	2.10	2.10	2.10	2.25	2.25	2.25	2.25	2.25
Id. Id. fino a gr. 500	1.68	1.84	1.95	1.99	1.95	1.95	1.95	1.95	1.95	1.95	1.95	2.05	2.05	2.05	2.05	2.05
Agrigento, da gr. 500	—	—	—	1.98	1.90	1.90	1.90	1.90	1.90	1.90	1.90	2.10	2.10	2.10	2.10	2.10
Caltanissetta, da gr. 500	—	—	—	2.04	2.00	2.00	2.00	2.00	2.00	2.00	2.00	2.10	2.10	2.10	2.10	2.10
Catania, da gr. 500	—	—	—	2.07	2.00	2.00	2.00	2.00	2.00	2.00	2.00	2.17	2.17	2.17	2.17	2.17
Enna, da gr. 500	—	—	—	1.85	1.85	1.85	1.85	1.85	1.85	1.85	1.85	1.85	1.85	1.85	1.85	1.85
Messina, da gr. 250	1.61	1.93	2.10	2.16	2.10	2.10	2.10	2.10	2.10	2.10	2.10	2.25	2.25	2.25	2.25	2.25
Palermo, da gr. 500	1.69	1.78	2.00	2.04	2.00	2.00	2.00	2.00	2.00	2.00	2.00	2.10	2.10	2.10	2.10	2.10
Ragusa, da gr. 250	—	—	—	2.19	2.15	2.15	2.15	2.15	2.15	2.15	2.15	2.25	2.25	2.25	2.25	2.25
Id. da gr. 500	1.68	1.76	2.05	2.09	2.05	2.05	2.05	2.05	2.05	2.05	2.05	2.15	2.15	2.15	2.15	2.15
Siracusa, da gr. 480	—	—	—	2.04	2.00	2.00	2.00	2.00	2.00	2.00	2.00	2.10	2.10	2.10	2.10	2.10
Trapani, da gr. 500	—	—	—	2.02	1.98	1.98	2.00	2.00	2.00	2.00	2.00	2.05	2.05	2.05	2.05	2.05
Sassari, da gr. 60 a 256	1.96	2.01	2.15	2.19	2.13	2.13	2.15	2.15	2.15	2.15	2.15	2.25	2.24	2.24	2.24	2.24
Id. da gr. 250 a 500	—	—	—	1.99	1.94	1.94	1.95	1.95	1.95	1.95	1.95	2.05	2.04	2.04	2.05	2.05
<i>FORME DA OLTRE GR. 500</i>																
Como, da gr. 300 a 1000	—	—	—	2.04	2.00	2.00	2.00	2.00	2.00	2.00	2.00	2.10	2.10	2.10	2.10	2.10
Trieste, da gr. 500 a 1000	1.68	1.60	1.90	1.94	1.90	1.90	1.90	1.90	1.90	1.90	1.90	2.00	2.00	2.00	2.00	2.00
Forlì, da gr. 1000	1.68	1.73	1.80	1.84	1.80	1.80	1.80	1.80	1.80	1.80	1.80	1.90	1.90	1.90	1.90	1.90
Piacenza, da gr. 300 a 800	—	—	—	1.96	1.90	1.90	1.90	1.90	1.90	1.90	1.90	2.05	2.05	2.05	2.05	2.05
Ravenna, da gr. 1000	1.57	1.61	1.75	1.79	1.75	1.75	1.75	1.75	1.75	1.75	1.75	1.85	1.85	1.85	1.85	1.85
Reggio nell'Emilia, da gr. 600 a 1000	1.58	1.63	1.70	1.74	1.70	1.70	1.70	1.70	1.70	1.70	1.70	1.80	1.80	1.80	1.80	1.80
Apuania, da gr. 1000	—	—	—	1.84	1.80	1.80	1.80	1.80	1.80	1.80	1.80	1.90	1.90	1.90	1.90	1.90
Arezzo, da gr. 1000	—	—	—	1.74	1.70	1.70	1.70	1.70	1.70	1.70	1.70	1.80	1.80	1.80	1.80	1.80
Firenze, da gr. 1000	1.63	1.65	1.80	1.84	1.80	1.80	1.80	1.80	1.80	1.80	1.80	1.90	1.90	1.90	1.90	1.90
Grosseto, da gr. 1000	1.58	1.61	1.83	1.84	1.80	1.80	1.80	1.80	1.80	1.80	1.80	1.90	1.90	1.90	1.90	1.90
Livorno, da gr. 600 a 1000	1.58	1.65	1.83	1.89	1.85	1.85	1.85	1.85	1.85	1.85	1.85	1.95	1.95	1.95	1.95	1.95
Lucca, da gr. 1000	1.57	1.61	1.80	1.84	1.80	1.80	1.80	1.80	1.80	1.80	1.80	1.90	1.90	1.90	1.90	1.90
Pisa, da gr. 600 a 1000	1.58	1.76	1.83	1.89	1.85	1.85	1.85	1.85	1.85	1.85	1.85	1.95	1.95	1.95	1.95	1.95
Pistoia, da gr. 1000	—	1.61	1.75	1.79	1.75	1.75	1.75	1.75	1.75	1.75	1.75	1.85	1.85	1.85	1.85	1.85
Siena, da gr. 400 a 600	—	—	—	1.94	1.90	1.90	1.90	1.90	1.90	1.90	1.90	2.00	2.00	2.00	2.00	2.00
Id. da gr. 600 a 1000	—	1.71	1.80	1.84	1.80	1.80	1.80	1.80	1.80	1.80	1.80	1.90	1.90	1.90	1.90	1.90
Ascoli Piceno, da gr. 501 a 1000	1.58	1.63	1.75	1.79	1.75	1.75	1.75	1.75	1.75	1.75	1.75	1.85	1.85	1.85	1.85	1.85
Macerata, da gr. 1000	1.52	1.56	1.70	1.74	1.70	1.70	1.70	1.70	1.70	1.70	1.70	1.80	1.80	1.80	1.80	1.80
Perugia, da gr. 1000	1.58	1.61	1.80	1.84	1.80	1.80	1.80	1.80	1.80	1.80	1.80	1.90	1.90	1.90	1.90	1.90
Terni, da gr. 1000	1.63	1.72	1.85	1.88	1.84	1.84	1.84	1.84	1.84	1.84	1.84	1.94	1.94	1.94	1.94	1.94
Frosinone, da gr. 500 a 1000	1.63	1.71														

(segue) Tav. IV. — Prezzi al minuto dei principali generi di consumo nei Comuni capiluoghi di provincia
(prezzi in lire per kg)

CITTÀ E QUALITÀ	PREZZI MEDI ANNUI			PREZZI ALL'ULTIMO SABATO DEI SINGOLI MESI DELL'ANNO 1939											
	1937	1938	1939	Gennaio	Febbraio	Marzo	Aprile	Maggio	Giugno	Luglio	Agosto	Settembre	Ottobre	Novembre	Dicembre
(segue) 2. — Pasta alimentare secca (sciolta)															
comune															
Aosta	2.33	2.53	2.70	2.70	2.70	2.70	2.70	2.70	2.70	2.70	2.70	2.70	2.70	2.70	2.70
Asti	2.15	2.30	2.45	2.45	2.45	2.45	2.45	2.45	2.45	2.45	2.45	2.45	2.45	2.45	2.45
Novara	2.28	2.33	2.45	2.45	2.40	2.45	2.45	2.45	2.45	2.45	2.45	2.45	2.45	2.45	2.45
Vercelli	2.46	2.59	2.68	2.68	2.69	2.68	2.68	2.68	2.68	2.68	2.68	2.68	2.68	2.68	2.68
Imperia	2.52	2.50	2.70	2.70	2.70	2.70	2.70	2.70	2.70	2.70	2.70	2.70	2.70	2.70	2.70
La Spezia	2.34	2.43	2.60	2.60	2.60	2.60	2.60	2.60	2.60	2.60	2.60	2.60	(a)	(a)	(a)
Savona	2.31	2.46	2.55	2.55	2.55	2.55	2.55	2.55	2.55	2.55	2.55	2.55	2.55	2.55	2.55
Bergamo, importata	—	—	2.65	2.65	2.65	2.65	2.65	2.65	2.65	2.65	2.65	2.65	2.65	2.65	2.65
Brescia	2.10	2.38	2.62	2.62	2.62	2.62	2.62	2.62	2.62	2.62	2.62	2.62	2.63	2.63	2.63
Como, locale	2.40	2.50	2.65	2.65	2.65	2.65	2.65	2.65	2.65	2.65	2.65	2.65	2.65	2.65	2.65
Cremona ed Uniti	2.36	2.50	2.65	2.65	2.65	2.65	2.65	2.65	2.65	2.65	2.65	2.65	2.65	2.65	2.65
Mantova	—	—	2.61	2.60	2.60	2.60	2.60	2.62	2.62	2.62	2.62	2.60	2.60	2.65	2.64
Milano	2.35	2.46	2.70	2.70	2.70	2.70	2.70	2.70	2.70	2.70	2.70	2.70	2.70	2.70	2.70
Pavia	2.37	2.46	2.60	2.58	2.60	2.60	2.60	2.60	2.60	2.60	2.60	2.60	2.60	2.60	2.60
Sondrio	1.99	2.40	2.70	2.70	2.70	2.70	2.70	2.70	2.70	2.70	2.70	2.70	2.70	2.70	2.70
Varese	—	—	2.62	2.65	2.65	2.65	2.60	2.60	2.60	2.60	2.60	2.60	2.60	2.65	2.65
Tolzano	2.43	2.57	2.64	2.64	2.64	2.65	2.65	2.64	2.64	2.64	2.64	2.64	2.64	2.64	2.64
Trento	—	—	2.65	2.65	2.65	2.65	2.65	2.65	2.65	2.65	2.65	2.65	2.65	2.65	2.65
Belluno, locale	—	—	2.85	2.80	2.85	2.85	2.85	2.85	2.85	2.85	2.85	2.85	2.85	2.85	2.90
Padova	—	—	2.58	2.55	2.55	2.60	2.50	2.55	2.55	2.60	2.60	2.60	2.60	2.60	2.60
Rovigo	—	—	2.54	2.55	2.55	2.55	2.55	2.55	2.55	2.55	2.55	2.55	2.55	2.50	2.50
Treviso	—	—	2.70	2.70	2.70	2.70	2.70	2.70	2.70	2.70	2.70	2.70	2.70	2.70	2.70
Udine	—	—	2.60	2.60	2.60	2.60	2.60	2.60	2.60	2.60	2.60	2.60	2.60	2.60	2.60
Venezia	—	—	2.60	2.60	2.60	2.60	2.60	2.60	2.60	2.60	2.60	2.60	2.60	2.60	2.60
Verona	2.28	2.43	2.60	2.60	2.60	2.60	2.60	2.60	2.60	2.60	2.60	2.60	2.60	2.60	2.60
Gorizia	2.36	2.48	2.65	2.65	2.65	2.65	2.65	2.65	2.65	2.65	2.65	2.65	2.65	2.65	2.65
Pola	—	—	2.65	2.65	2.65	2.63	2.63	2.63	2.65	2.65	2.65	2.65	2.65	2.65	2.65
Trieste	—	—	2.65	2.65	2.65	2.65	2.65	2.65	2.65	2.64	2.64	2.62	2.65	2.65	2.65
Zara	—	—	1.92	1.90	1.80	1.80	1.80	1.80	1.80	1.80	1.80	1.80	1.80	2.40	2.40
Bologna	—	—	2.80	2.80	2.80	2.80	2.80	2.80	2.80	2.80	2.80	2.80	2.80	2.80	2.80
Ferrara	—	—	2.60	2.60	2.60	2.60	2.60	2.60	2.60	2.60	2.60	2.60	2.60	2.60	2.60
Forlì, locale	2.41	2.60	2.79	2.79	2.79	2.79	2.79	2.79	2.75	2.75	2.75	2.75	2.75	2.75	2.75
Parma	—	—	2.55	2.55	2.55	2.55	2.55	2.55	2.55	2.55	2.55	2.55	2.55	2.55	2.55
Ravenna	2.26	2.40	2.55	2.55	2.55	2.55	2.55	2.55	2.55	2.55	2.55	2.55	2.55	2.55	2.55
Reggio nell'Emilia	2.23	2.39	2.55	2.55	2.55	2.55	2.55	2.55	2.55	2.55	2.55	2.55	2.55	2.55	2.55
Arezzo	—	—	2.65	2.65	2.65	2.65	2.65	2.65	2.65	2.65	2.65	2.65	2.65	2.65	2.65
Pistoia	—	—	2.42	2.41	2.40	2.40	2.40	2.40	2.40	2.40	2.40	2.40	2.45	2.45	2.45
Sienna	—	—	2.50	2.50	2.50	2.50	2.50	2.50	2.50	2.50	2.50	2.50	2.50	2.50	2.50
Ascoli Piceno, locale	—	—	2.65	2.65	2.65	2.65	2.65	2.65	2.65	2.65	2.65	2.65	2.65	2.65	2.65
Macerata	2.29	2.49	2.70	2.70	(a)	2.70	2.70	2.70	2.70	2.70	2.70	2.70	2.70	2.70	2.70
Pesaro	—	—	2.55	2.55	2.55	2.55	2.55	2.55	2.55	2.55	2.55	2.55	2.55	2.55	2.55
Frosinone	—	—	2.85	2.85	2.85	2.85	2.85	2.85	2.85	2.85	2.85	2.85	2.85	2.85	2.85
Littoria	2.27	2.38	2.66	2.65	2.65	2.65	2.65	2.65	2.65	2.65	2.65	2.65	2.65	2.60	2.60
Rieti	—	—	2.50	2.50	2.50	2.50	2.50	2.50	2.50	2.50	2.50	2.50	2.50	2.50	2.50
Viterbo	2.33	2.44	2.61	2.50	2.50	2.50	2.50	2.50	2.58	2.67	2.67	2.60	2.75	2.75	2.75
Campobasso	—	—	2.52	2.50	2.53	2.50	2.53	2.53	2.58	2.53	2.50	2.50	2.50	2.50	2.50
Chieti	2.17	2.30	2.45	2.45	2.45	2.45	2.45	2.45	2.45	2.45	2.45	2.45	2.45	2.45	2.45
Pescara	—	—	2.41	2.40	2.40	2.47	2.40	2.40	2.40	2.40	2.40	2.40	2.40	2.40	2.40
Teramo	—	—	2.53	2.50	2.50	2.50	2.50	2.50	2.50	2.50	2.50	2.50	2.60	2.60	2.60
Benevento	—	—	2.50	2.50	2.50	2.50	2.50	2.50	2.50	2.50	2.50	2.50	2.50	2.50	2.50
Napoli	—	—	2.50	2.50	2.50	2.50	2.50	2.50	2.50	2.50	2.50	2.50	2.50	2.50	2.50
Bari	2.16	2.31	2.40	2.40	2.40	2.40	2.40	2.40	2.40	2.40	2.40	2.40	2.40	2.40	2.40
Brindisi	—	—	2.55	2.55	2.55	2.55	2.55	2.55	2.55	2.55	2.55	2.55	2.55	2.55	2.55
Taranto, importata	2.23	2.41	2.50	2.50	2.50	2.50	2.50	2.50	2.50	2.50	2.50	2.50	2.50	2.50	2.50
Cosenza	—	—	2.65	2.65	2.65	2.65	2.65	2.65	2.65	2.65	2.65	2.65	2.65	2.65	2.65
Reggio di Calabria	2.66	2.80	2.50	2.50	2.50	2.50	2.50	2.50	2.50	2.50	2.50	2.50	2.50	2.50	2.50
Agrigento	—	—	2.45	2.45	2.45	2.45	2.45	2.45	2.45	2.45	2.45	2.45	2.45	2.45	2.45
Catania	—	—	2.40	2.40	2.40	2.40	2.40	2.40	2.40	2.40	2.40	2.40	2.40	2.40	2.40
Palermo	—	—	2.35	2.35	2.35	2.35	2.35	2.35	2.35	2.35	2.35	2.35	2.35	2.35	2.35
Ragusa	—	—	2.35	2.35	2.35	2.35	2.35	2.35	2.35	2.35	2.35	2.35	2.35	2.35	2.35
Trapani	2.21	2.40	2.61	2.60	2.60	2.60	2.60	2.60	2.60	2.60	2.60	2.60	2.60	2.60	2.70
Nuoro	—	—	2.55	2.55	2.55	2.55	2.55	2.55	2.55	2.55	2.55	2.55	2.55	2.55	2.55
Sassari	—	—	2.55	2.55	2.55	2.55	2.55	2.55	2.55	2.55	2.55	2.55	2.55	2.55	2.55
3. — Farina di frumento (1)															
tipo unico															
	Tipo														
	1	B													
Alessandria	1.85	2.00	2.00	2.00	2.00	2.00	2.00	2.00	2.00	2.00	2.10	2.10	2.10	2.10	2.10
Aosta	1.78	1.84	2.00	2.04	2.00	2.00	2.00	2.00	2.00	2.00	2.10	2.10	2.10	2.10	2.10
Asti	1.75	1.85	2.00	2.04	2.00	2.00	2.00	2.00	2.00	2.00	2.10	2.10	2.10	2.10	2.10
Cuneo	1.78	1.85	2.00	2.04	2.00	2.00	2.00	2.00	2.00	2.00	2.10	2.10	2.10	2.10	2.10
Novara	1.83	1.92	2.10	2.13	2.10	2.10	2.10	2.10	2.10	2.10	2.20	2.20	2.20	2.20	2.20
Torino	1.75	1.86	2.20	2.24	2.20	2.20	2.20	2.20	2.20	2.20	2.30	2.20	2.20	2.20	2.28
Vercelli	1.90	2.00	2.00	2.02	2.00	2.00	2.00	2.00	2.00	2.00	2.05	2.05	2.05	2.05	2.05
Genova	1.86	1.93	2.00	2.04	2.00	2.00	2.00	2.00	2.00	2.00	2.10	2.10	2.10	2.10	2.10
Imperia	1.83	1.85	2.00	2.04	2.00	2.00	2.00	2.00	2.00	2.00	2.10	2.10	2.10	2.10	2.10

(segue) TAV. IV. — Prezzi al minuto dei principali generi di consumo nei Comuni capiluoghi di provincia
(prezzi in lire per kg)

CITTÀ E QUALITÀ	PREZZI MEDI ANNUI			PREZZI ALL'ULTIMO SABATO DEI SINGOLI MESI DELL'ANNO 1939											
	1937	1938		Gennaio	Febbraio	Marzo	Aprile	Maggio	Giugno	Luglio	Agosto	Settembre	Ottobre	Novembre	Dicembre
		Tipo I B	1938												
<i>(segue) 3. — Farina di frumento (1)</i>															
<i>(segue) tipo unico</i>															
Trento.....	1.77	1.82	1.98	2.03	2.00	2.00	2.00	2.00	2.00	2.00	2.00	2.10	2.10	2.10	2.10
Belluno.....	1.82	1.90	2.00	2.04	2.00	2.00	2.00	2.00	2.00	2.00	2.00	2.10	2.10	2.10	2.10
Padova.....	1.89	2.00	2.00	2.04	2.00	2.00	2.00	2.00	2.00	2.00	2.00	2.10	2.10	2.10	2.10
Rovigo.....	1.73	1.80	1.95	1.99	1.95	1.95	1.95	1.95	1.95	1.95	2.05	2.05	2.05	2.05	2.05
Treviso.....	1.84	1.85	2.00	2.04	2.00	2.00	2.00	2.00	2.00	2.00	2.10	2.10	2.10	2.10	2.10
Udine.....	—	—	—	2.04	2.00	2.00	2.00	2.00	2.00	2.00	2.10	2.10	2.10	2.10	2.10
Venezia.....	1.81	1.85	2.00	2.04	2.00	2.00	2.00	2.00	2.00	2.00	2.10	2.10	2.10	2.10	2.10
Verona.....	1.75	1.88	1.98	2.04	2.00	2.00	2.00	2.00	2.00	2.00	2.10	2.10	2.10	2.10	2.10
Vicenza.....	1.75	1.85	2.00	2.04	2.00	2.00	2.00	2.00	2.00	2.00	2.10	2.10	2.10	2.10	2.10
Flume.....	1.43	1.60	1.70	1.73	1.70	1.70	1.70	1.70	1.70	1.70	1.70	1.73	1.80	1.80	1.80
Gorizia.....	1.78	1.86	2.00	2.04	2.00	2.00	2.00	2.00	2.00	2.00	2.10	2.10	2.10	2.10	2.10
Pola.....	1.80	1.89	1.95	2.04	1.99	1.99	1.99	1.99	1.99	1.99	2.10	2.10	2.10	2.10	2.09
Trieste.....	1.80	1.90	2.05	2.09	2.05	2.05	2.05	2.05	2.05	2.05	2.15	2.15	2.15	2.15	2.15
Bologna.....	2.10	2.05	2.00	2.03	2.00	2.00	2.00	2.00	2.00	2.00	2.20	2.20	2.20	2.20	2.20
Ferrara.....	1.75	1.82	1.95	1.99	1.95	1.95	1.95	1.95	1.95	1.95	2.05	2.05	2.05	2.05	2.05
Forlì.....	1.79	1.91	1.95	1.99	1.95	1.95	1.95	1.95	1.95	1.95	2.05	2.05	2.05	2.05	2.05
Modena.....	1.80	1.89	2.00	2.04	2.00	2.00	2.00	2.00	2.00	2.00	2.10	2.10	2.10	2.10	2.10
Parma.....	1.85	2.00	2.00	2.04	2.00	2.00	2.00	2.00	2.00	2.00	2.10	2.10	2.10	2.10	2.10
Ravenna.....	1.68	1.76	2.05	2.07	2.05	2.05	2.05	2.05	2.05	2.05	2.10	2.10	2.10	2.10	2.10
Reggio nell'Emilia.....	1.78	1.86	1.95	2.01	1.95	1.95	1.95	1.95	1.95	1.95	2.10	2.10	2.10	2.10	2.10
Apuania.....	1.80	1.91	1.95	2.01	1.95	1.95	1.95	1.95	1.95	1.95	2.10	2.10	2.10	2.10	2.10
Arezzo.....	1.70	1.75	1.90	1.98	1.90	1.90	1.90	1.90	1.90	1.90	2.10	2.10	2.10	2.10	2.10
Firenze.....	1.80	1.91	2.00	2.04	2.00	2.00	2.00	2.00	2.00	2.00	2.10	2.10	2.10	2.10	2.10
Grosseto.....	1.78	1.85	2.00	2.04	2.00	2.00	2.00	2.00	2.00	2.00	2.10	2.10	2.10	2.10	2.10
Livorno.....	1.93	2.00	2.10	2.13	2.10	2.10	2.10	2.10	2.10	2.10	2.20	2.20	2.20	2.20	2.20
Lucca.....	1.69	1.76	1.95	1.99	1.95	1.95	1.95	1.95	1.95	1.95	2.05	2.05	2.05	2.05	2.05
Pisa.....	1.83	1.96	2.00	2.04	2.00	1.99	2.00	2.00	2.00	2.00	2.10	2.09	2.09	2.09	2.09
Pistoia.....	1.78	1.85	1.95	1.99	1.95	1.94	1.94	1.94	1.94	1.94	2.04	2.05	2.05	2.05	2.05
Siena.....	1.85	1.95	2.00	2.04	2.00	2.00	2.00	2.00	2.00	2.00	2.10	2.10	2.10	2.10	2.10
Ancona.....	1.70	1.80	1.85	1.91	1.85	1.85	1.85	1.85	1.85	1.85	2.00	2.00	2.00	2.00	2.00
Ascoli Piceno.....	1.71	1.80	1.90	1.94	1.90	1.90	1.90	1.90	1.90	1.90	2.00	2.00	2.00	2.00	2.00
Macerata.....	1.78	1.99	1.90	1.94	1.90	1.90	1.90	1.90	1.90	1.90	2.00	2.00	2.00	2.00	2.00
Pesaro.....	1.77	1.81	1.94	1.99	1.95	1.95	1.95	1.95	1.95	1.95	2.05	2.05	2.05	2.05	2.05
Perugia.....	1.67	1.65	1.95	1.99	1.95	1.95	1.95	1.95	1.95	1.95	2.05	2.05	2.05	2.05	2.05
Terni.....	1.73	1.83	2.00	2.03	1.99	1.99	1.99	1.99	1.99	1.99	2.08	2.08	2.08	2.08	2.08
Frosinone.....	1.80	1.85	2.00	2.06	2.00	2.00	2.00	2.00	2.00	2.00	2.15	2.15	2.15	2.15	2.15
Littoria.....	1.80	1.90	2.00	2.04	2.00	2.00	2.00	2.00	2.00	2.00	2.10	2.10	2.10	2.10	2.10
Rieti.....	1.75	1.76	1.90	1.94	1.90	1.90	1.90	1.90	1.90	1.90	2.00	2.00	2.00	2.00	2.00
Roma.....	1.88	2.00	2.00	2.08	2.00	2.00	2.00	2.00	2.00	2.00	2.20	2.20	2.20	2.20	2.20
Viterbo.....	1.84	1.81	1.90	1.94	1.90	1.90	1.90	1.90	1.90	1.90	2.00	2.00	2.00	2.00	2.00
Campobasso.....	1.79	1.80	2.00	2.03	2.00	2.00	2.00	2.00	2.00	2.00	2.10	2.10	2.10	2.10	2.10
Chieti.....	—	—	—	1.98	1.90	1.90	1.90	1.90	1.90	1.90	2.00	2.10	2.10	2.10	2.10
L'Aquila.....	1.70	1.85	1.95	1.99	1.95	1.95	1.95	1.95	1.95	1.95	2.05	2.05	2.05	2.05	2.05
Pescara.....	1.70	1.77	1.95	2.00	1.95	1.95	1.95	1.95	1.95	1.95	2.10	2.10	2.10	2.10	2.10
Teramo.....	1.84	1.96	2.15	2.18	2.15	2.15	2.15	2.15	2.15	2.15	2.25	2.25	2.25	2.25	2.25
Napoli.....	1.96	2.01	2.00	2.04	2.00	2.00	2.00	2.00	2.00	2.00	2.10	2.10	2.10	2.10	2.10
Bari.....	1.77	1.85	1.96	2.04	2.00	2.00	2.00	2.00	2.00	2.00	2.10	2.10	2.10	2.10	2.10
Brindisi.....	1.78	1.80	2.00	2.04	2.00	2.00	2.00	2.00	2.00	2.00	2.10	2.10	2.10	2.10	2.10
Foggia.....	1.83	1.91	2.00	2.03	2.00	2.00	2.00	2.00	2.00	2.00	2.05	2.05	2.10	2.10	2.10
Lecce.....	1.80	1.92	2.05	2.05	2.02	2.02	2.02	2.02	2.02	2.02	2.10	2.10	2.10	2.10	2.10
Taranto.....	—	—	—	2.03	2.00	2.00	2.00	2.00	2.00	2.00	2.05	2.05	2.10	2.10	2.10
Matera.....	1.68	1.75	1.95	1.94	1.88	1.88	1.85	1.85	1.85	1.85	2.05	2.05	2.05	2.05	2.05
Potenza.....	1.86	1.97	2.00	2.04	2.00	2.00	2.00	2.00	2.00	2.00	2.10	2.10	2.10	2.10	2.10
Catanzaro.....	1.85	1.97	2.15	2.17	2.15	2.15	2.15	2.15	2.15	2.15	2.20	2.20	2.20	2.20	2.20
Cosenza.....	1.78	1.91	2.00	2.03	2.00	2.00	2.00	2.00	2.00	2.00	2.10	2.10	2.10	2.10	2.10
Reggio di Calabria.....	—	—	—	2.14	2.10	2.10	2.10	2.10	2.10	2.10	2.20	2.20	2.20	2.20	2.20
Caltanissetta.....	—	—	—	1.97	1.95	1.95	1.95	1.95	1.95	1.95	(a)	2.00	2.00	2.00	2.00
Catania.....	1.75	1.85	1.95	2.01	1.95	1.95	1.95	1.95	1.95	1.95	2.10	2.10	2.10	2.10	2.10
Messina.....	1.93	1.98	2.03	2.07	2.05	2.05	2.05	2.05	2.05	2.05	2.15	2.15	2.15	2.15	2.15
Palermo.....	—	—	—	2.13	2.05	2.05	2.05	2.05	2.05	2.05	2.05	2.30	2.30	2.28	2.30
Ragusa.....	—	—	—	1.95	1.95	1.95	1.95	1.95	1.95	1.95	2.05	2.05	2.05	1.95	1.95
Siracusa.....	1.83	1.90	1.95	1.99	1.95	1.95	1.95	1.95	1.95	1.95	(a)	1.95	2.05	2.05	2.05
Trapani.....	1.65	1.75	1.90	1.94	1.90	1.90	1.90	1.90	1.90	1.90	2.00	2.00	2.00	2.00	2.00
Cagliari.....	1.88	1.96	2.00	2.05	2.00	2.00	2.00	2.00	2.00	2.00	2.02	2.10	2.10	2.18	2.20
Nuoro.....	—	—	—	2.03	2.00	2.00	2.00	2.00	2.00	2.00	2.05	2.05	2.05	2.05	2.10
4. — Riso maratelli															
Alessandria.....	1.78	2.15	2.29	2.25	2.25	2.25	2.25	2.25	2.25	2.25	2.25	2.25	2.40	2.40	2.40
Aosta.....	—	—	2.21	2.10	2.10	2.10	2.20	2.20	2.20	2.20	2.20	2.20	2.35	2.35	2.35
Asti.....	—	—	2.29	2.25	2.25	2.25	2.25	2.25	2.25	2.25	2.25	2.25	2.40	2.40	2.40
Novara.....	—	—	2.23	2.20	2.20	2.20	2.20	2.20	2.20	2.20	2.20	2.20	2.30	2.30	2.35
Torino.....	1.84	2.23	2.31	2.30	2.29	2.27	2.27	2.27	2.27	2.27	2.28	2.29	2.34	2.43	2.45
Vercelli.....	—	—	2.28	2.22	2.24	2.24	2.28	2.30	2.30	2.30	2.30	2.30	2.30	2.30	2.30
Genova.....	—	—	2.38	2.38	2.36	2.36	2.36	2.36	2.35	2.35	2.34	2.37	2.		

(segue) Tav. IV. — Prezzi al minuto dei principali generi di consumo nei Comuni capoluoghi di provincia (prezzi in lire per kg)

CITTÀ E QUALITÀ	PREZZI MEDI ANNUI			PREZZI ALL'ULTIMO SABATO DEI SINGOLI MESI DELL'ANNO 1939											
	1937	1938	1939	Gennaio	Febbraio	Marzo	Aprile	Maggio	Giugno	Luglio	Agosto	Settembre	Ottobre	Novembre	Dicembre
<i>(segue) 4. — Riso</i>															
<i>(segue) maratelli</i>															
Varese	—	—	2.33	2.30	2.30	2.30	2.30	2.30	2.30	2.30	2.30	2.30	2.30	2.45	2.45
Bolzano	—	—	2.41	2.38	2.36	2.36	2.36	2.37	2.38	2.38	2.39	2.40	2.43	2.52	2.53
Trento	—	—	2.29	2.25	2.25	2.25	2.25	2.25	2.25	2.25	2.25	2.25	2.38	2.40	2.40
Belluno	1.93	2.26	2.38	2.35	2.35	2.35	2.35	2.35	2.35	2.35	2.35	2.35	2.35	2.50	2.50
Tovigo	—	—	2.24	2.20	2.20	2.20	2.20	2.20	2.20	2.20	2.20	2.20	2.35	2.35	2.35
Treviso	—	—	2.33	2.29	2.28	2.28	2.28	2.29	2.29	2.29	2.28	2.28	2.30	2.44	2.45
Udine	—	—	2.43	2.39	2.39	2.39	2.39	2.39	2.39	2.39	2.39	2.40	2.53	2.53	2.54
Venezia	—	—	2.43	2.40	2.40	2.38	2.40	2.40	2.40	2.40	2.40	2.40	2.51	2.55	2.55
Vicenza	1.88	2.25	2.38	2.35	2.35	2.35	2.35	2.35	2.35	2.39	2.40	2.40	2.40	2.45	2.45
Fiume	—	—	2.40	2.40	2.40	2.40	2.40	2.40	2.40	2.40	2.40	2.40	2.40	2.40	2.40
Gorizia	—	—	2.34	2.30	2.30	2.30	2.30	2.30	2.30	2.30	2.30	2.30	2.45	2.45	2.45
Trieste	—	—	2.25	2.20	2.20	2.20	2.20	2.20	2.20	2.20	2.20	2.20	2.40	2.40	2.40
Bologna	—	—	2.44	2.40	2.40	2.40	2.40	2.40	2.40	2.40	2.40	2.40	2.55	2.55	2.55
Ferrara	—	—	2.36	2.29	2.29	2.29	2.41	2.41	2.42	2.41	2.40	2.40	2.55	2.55	2.55
Forlì	—	—	2.41	2.38	2.38	2.38	2.40	2.45	2.45	2.45	2.45	2.45	2.45	2.45	2.45
Modena	—	—	2.31	2.30	2.30	2.30	2.30	2.30	2.30	2.30	2.30	2.30	2.45	2.45	2.45
Parma	—	—	2.10	2.30	2.30	2.30	2.30	2.30	2.40	2.40	2.40	2.40	2.55	2.55	2.55
Piacenza	—	—	2.31	2.30	2.30	2.25	2.25	2.25	2.28	2.28	2.30	2.30	2.40	2.40	2.40
Ravenna	—	—	2.30	2.20	2.20	2.20	2.30	2.30	2.30	2.30	2.30	2.30	2.40	2.40	2.40
Reggio nell'Emilia	—	—	2.32	2.25	2.25	2.30	2.30	2.30	2.30	2.30	2.30	2.30	2.30	2.45	2.45
Arezzo	—	—	2.34	2.30	2.30	2.30	2.30	2.30	2.30	2.30	2.30	2.30	2.45	2.45	2.45
Firenze	1.85	2.14	2.39	2.35	2.35	2.35	2.35	2.35	2.35	2.35	2.35	2.35	2.50	2.50	2.50
Rossato	—	—	2.34	2.30	2.30	2.30	2.30	2.30	2.30	2.30	2.30	2.30	2.45	2.45	2.45
Lucca	—	—	2.32	2.30	2.30	2.30	2.30	2.30	2.30	2.30	2.30	2.30	2.45	2.45	2.45
Pistola	—	—	2.32	2.20	2.28	2.28	2.28	2.30	2.30	2.30	2.30	2.30	2.30	2.45	2.45
Livorno	—	—	2.32	2.25	2.25	2.25	2.25	2.30	2.30	2.30	2.30	2.30	2.45	2.45	2.45
Prato	—	—	2.41	2.35	2.35	2.35	2.35	2.39	2.40	2.40	2.40	2.40	2.50	2.50	2.50
Ancona	—	—	2.46	2.40	2.40	2.40	2.40	2.45	2.45	2.45	2.45	2.45	2.55	2.55	2.55
Ascoli Piceno	—	—	2.46	2.40	2.40	2.40	2.40	2.45	2.45	2.45	2.45	2.45	2.55	2.55	2.55
Pesaro	—	—	2.46	2.40	2.40	2.40	2.40	2.45	2.45	2.45	2.45	2.45	2.55	2.55	2.55
Perugia	—	—	2.34	2.30	2.30	2.30	2.33	2.33	2.33	2.33	2.34	2.34	2.38	2.42	2.42
Frosinone	—	—	2.28	2.25	2.25	2.25	2.25	2.25	2.25	2.25	2.25	2.25	2.30	2.40	2.40
Littoria	—	—	2.38	2.30	2.30	2.30	2.30	2.30	2.40	2.40	2.40	2.40	2.55	2.55	2.55
Rieti	—	—	2.33	2.30	2.30	2.30	2.30	2.30	2.30	2.30	2.30	2.30	2.45	2.45	2.45
Roma	—	—	2.43	2.40	2.38	2.37	2.38	2.37	2.38	2.40	2.40	2.40	2.55	2.55	2.55
Campobasso	—	—	2.54	2.64	2.62	2.42	2.45	2.53	2.50	2.50	2.50	2.50	2.65	2.65	2.65
Napoli	—	—	2.41	2.35	2.35	2.35	2.35	2.40	2.40	2.40	2.40	2.40	2.55	2.55	2.55
Bari	—	—	2.37	2.33	2.33	2.32	2.32	2.32	2.32	2.32	2.32	2.32	2.50	2.50	2.50
Brindisi	—	—	2.29	2.25	2.25	2.25	2.25	2.25	2.25	2.25	2.25	2.25	2.40	2.40	2.40
Agrigento, <i>vialone</i>	—	—	2.04	2.00	2.00	2.00	2.00	2.00	2.00	2.00	2.00	2.00	3.45	3.45	3.45
Catania	—	—	2.38	2.35	2.35	2.35	2.35	2.35	2.35	2.35	2.35	2.35	2.50	2.50	2.50
Enna	—	—	2.23	2.20	2.20	2.20	2.20	2.20	2.20	2.20	2.20	2.20	2.35	2.35	2.35
Messina	—	—	2.32	2.30	2.30	2.30	2.30	2.30	2.30	2.30	2.30	2.30	2.30	2.30	2.30
Ragusa	—	—	2.55	2.55	2.55	2.55	2.55	2.55	2.55	2.55	2.55	2.55	2.55	2.55	2.55
<i>originario camolino</i>															
Alessandria	—	—	1.93	1.90	1.90	1.90	1.90	1.90	1.90	1.90	1.90	1.90	2.00	2.00	2.00
Aosta	1.50	1.90	1.93	1.90	1.90	1.90	1.90	1.90	1.90	1.90	1.90	1.90	2.00	2.00	2.00
Asti	1.53	1.86	1.93	1.90	1.90	1.90	1.90	1.90	1.90	1.90	1.90	1.90	2.00	2.00	2.00
Cuneo	1.57	1.90	1.96	1.95	1.90	1.95	1.95	1.95	1.95	1.95	1.95	1.95	2.05	2.05	2.05
Novara	1.55	1.90	1.94	1.91	1.92	1.92	1.92	1.92	1.93	1.93	1.93	1.94	1.95	2.03	2.03
Vercelli	1.45	1.69	1.86	1.76	1.80	1.80	1.80	1.85	1.85	1.85	1.85	1.90	1.90	1.95	1.95
Genova	1.66	1.94	2.02	1.99	2.00	2.00	2.00	1.99	1.99	1.99	1.99	1.99	2.00	2.14	2.15
Imperia	1.62	1.88	1.99	1.95	1.95	1.95	1.95	1.95	1.95	1.95	1.95	1.95	2.00	2.10	2.10
La Spezia	1.58	1.95	1.99	1.94	1.96	1.97	1.98	1.97	1.98	1.99	1.99	1.99	2.02	2.03	2.04
Savona	1.63	1.85	1.96	1.90	1.90	1.95	1.95	1.95	1.95	1.95	1.95	1.95	1.95	2.05	2.05
Bergamo	1.50	1.77	1.88	1.85	1.85	1.85	1.85	1.85	1.85	1.85	1.85	1.85	1.95	1.95	1.95
Brescia	1.53	1.91	1.97	1.93	1.93	1.93	1.94	1.94	1.95	1.95	1.95	1.95	2.04	2.04	2.04
Como	1.60	1.91	2.00	1.96	1.96	1.96	1.99	2.00	2.00	2.00	2.00	2.00	2.00	2.07	2.10
Tremona ed Unti	1.50	1.85	1.96	1.90	1.90	1.90	1.95	1.95	1.95	1.95	1.95	1.95	2.05	2.05	2.05
Mantova	1.51	1.83	1.92	1.90	1.90	1.88	1.88	1.88	1.88	1.93	1.93	1.94	1.95	2.00	2.00
Vicenza	1.55	1.82	1.92	1.90	1.90	1.90	1.90	1.90	1.90	1.90	1.90	1.90	1.98	1.99	2.00
Pavia	1.45	1.71	1.79	1.75	1.75	1.75	1.75	1.75	1.75	1.80	1.81	1.80	1.80	1.84	1.89
Sondrio	1.49	1.83	1.89	1.85	1.85	1.90	1.85	1.80	1.80	1.90	1.90	1.90	1.90	2.00	2.00
Cremona	1.63	1.80	1.89	1.85	1.85	1.85	1.85	1.80	1.80	1.90	1.90	1.90	1.90	2.00	2.00
Bolzano	1.64	1.96	2.00	1.97	1.97	1.97	1.97	1.98	1.98	1.98	1.99	1.99	2.04	2.09	2.09
Trento	1.56	1.91	1.98	1.95	1.95	1.95	1.95	1.95	1.95	1.95	1.95	1.95	2.05	2.05	2.05
Belluno	—	—	2.02	2.00	2.00	2.00	2.00	2.00	2.00	2.00	2.00	2.00	2.10	2.10	2.10
Padova	1.59	1.95	2.01	1.98	1.99	1.99	1.99	2.00	2.00	2.00	2.00	2.00	2.10	2.10	2.10
Tovigo	1.57	1.86	1.93	1.90	1.90	1.90	1.90	1.90	1.90	1.90	1.90	1.90	2.00	2.00	2.00
Treviso	1.63	2.01	2.04	2.01	2.00	2.00	2.01	2.01	2.01	2.01	2.02	2.02	2.14	2.14	2.14
Udine	1.64	1.92	2.01	1.99	1.99	1.99	1.98	1.98	1.98	1.98	1.98	2.00	2.08	2.00	2.09
Venezia	1.64	1.97	2.05	2.01	2.00	2.01	2.01	2.02	2.02	2.02	2.02	2.03	2.12	2.14	2.15
Verona	1.49	1.82	1.93	1.90	1.90	1.90	1.90	1.90	1.90	1.90	1.90	1.90	2.00	2.00	2.00
Fiume, <i>originario extra brillante</i>	1.64	2.00	2.05	2.05	2.05	2.05	2.05	2.05	2.05	2.05	2.05	2.05	2.05	2.05	2.05
Gorizia	1.61	1.93	2.03	2.00	2.00	2.00									

(segue) Tav. IV. — Prezzi al minuto dei principali generi di consumo nei Comuni capiluoghi di provincia
(prezzi in lire per kg)

CITTÀ E QUALITÀ	PREZZI MEDI ANNUI			PREZZI ALL'ULTIMO SABATO DEI SINGOLI MESI DELL'ANNO 1939											
	1937	1938	1939	Gennaio	Febbraio	Marzo	Aprile	Maggio	Giugno	Luglio	Agosto	Settembre	Ottobre	Novembre	Dicembre
<i>(segue) 4. — Riso</i>															
<i>(segue) originario camolino</i>															
Grosseto	1.53	1.82	1.98	1.95	1.95	1.95	1.95	1.95	1.95	1.95	1.95	1.95	2.05	2.05	2.05
Livorno	1.63	1.95	2.01	1.95	2.00	2.00	2.00	2.00	2.00	2.00	2.00	2.00	2.00	2.10	2.10
Lucca	1.59	1.91	1.98	1.95	1.95	1.95	1.95	1.95	1.95	1.95	1.95	1.95	2.00	2.05	2.05
Pisa	1.62	1.91	1.97	1.95	1.93	1.90	1.94	1.94	1.94	1.94	1.94	1.99	2.00	2.10	2.10
Pistoia	1.57	1.91	1.94	1.92	1.92	1.92	1.92	1.92	1.93	1.93	1.93	1.93	1.93	2.00	2.00
Siena	—	—	1.98	1.95	1.95	1.95	1.95	1.95	2.00	2.00	2.00	1.95	1.95	2.05	2.05
Ancona	1.59	1.83	1.92	1.85	1.85	1.85	1.85	1.88	1.90	1.90	1.90	1.90	2.05	2.05	2.05
Ascoli Piceno	1.58	1.91	2.01	1.95	1.95	1.95	1.95	2.00	2.00	2.00	2.00	2.00	2.10	2.10	2.10
Macerata	1.59	1.91	1.99	1.95	1.95	1.95	1.95	1.95	2.00	1.95	1.95	2.00	2.00	2.10	2.10
Pesaro	1.51	1.91	2.00	1.95	1.95	1.95	1.95	1.95	1.95	1.95	2.00	2.00	2.07	2.11	2.12
Perugia	1.58	1.91	1.95	1.94	1.94	1.94	1.94	1.94	1.95	1.95	1.93	1.95	1.98	1.99	1.99
Terni	1.63	1.91	1.96	1.92	1.92	1.92	1.92	1.93	1.93	1.93	1.94	1.94	2.06	2.06	2.03
Frosinone	1.60	1.95	1.97	1.95	1.95	1.95	1.95	1.95	1.95	1.95	1.95	1.95	2.00	2.05	2.05
Littoria	1.63	1.91	2.00	1.95	1.95	1.95	1.95	1.95	2.00	2.00	2.00	2.00	2.00	2.10	2.10
Rieti	1.55	1.92	2.02	1.95	1.99	1.99	2.00	2.00	2.00	2.00	2.00	2.00	2.00	2.10	2.10
Roma	1.66	2.01	2.07	2.05	2.03	2.00	2.00	2.04	2.04	2.04	2.03	2.03	2.10	2.17	2.20
Viterbo	1.67	1.91	2.05	2.00	2.00	2.00	2.00	2.04	2.04	2.04	2.03	2.03	2.15	2.25	2.25
Campobasso	1.70	2.06	2.17	2.05	2.15	2.15	2.15	2.15	2.15	2.15	2.15	2.15	2.25	2.25	2.10
Chieti	1.66	2.00	2.02	2.00	2.00	2.00	2.00	2.00	2.00	2.00	2.00	2.00	2.00	2.10	2.10
L'Aquila	1.66	2.00	2.06	2.02	2.02	2.02	2.02	2.05	2.03	2.03	2.05	2.05	2.15	2.15	2.15
Pescara	1.55	1.87	1.97	1.95	1.95	1.93	1.93	1.93	1.93	1.93	1.93	1.93	1.95	2.05	2.06
Teramo	1.61	2.00	2.05	2.00	2.00	2.00	2.00	2.00	2.00	2.10	2.10	2.10	2.10	2.10	2.10
Benevento	1.68	2.01	2.05	2.05	2.05	2.00	2.00	2.00	2.00	2.00	2.00	2.00	2.15	2.15	2.15
Napoli	1.65	1.96	2.02	2.00	2.00	2.00	2.00	2.00	2.00	2.00	2.00	2.00	2.00	2.10	2.10
Salerno	—	—	2.00	1.95	1.95	1.95	1.95	1.95	2.00	2.00	2.00	2.00	2.00	2.10	2.10
Barl	1.67	1.97	2.06	2.03	2.03	2.02	2.03	2.03	2.03	2.03	2.03	2.03	2.14	2.14	2.15
Brindisi	1.63	1.96	2.03	2.00	2.00	2.00	2.00	2.00	2.00	2.00	2.00	2.00	2.10	2.10	2.10
Foggia	1.63	1.95	2.02	2.00	2.00	2.00	2.00	2.00	2.00	1.95	2.00	2.00	2.10	2.10	2.10
Lecce	1.65	2.00	2.03	2.00	2.00	2.00	2.00	2.00	2.00	2.00	2.02	2.08	2.08	2.08	2.13
Taranto	1.63	1.95	1.99	1.95	1.95	1.95	1.95	1.95	1.95	1.99	1.99	1.99	1.99	2.07	2.10
Matera	1.65	1.95	1.99	1.95	1.95	1.95	1.95	1.95	1.95	1.95	1.95	2.00	2.10	2.10	2.10
Potenza, puglione	1.68	2.11	2.16	2.15	2.15	2.15	2.15	2.15	2.15	2.15	2.15	2.15	2.15	2.20	2.25
Cosenza	1.63	1.83	2.08	2.05	2.05	2.05	2.05	2.05	2.05	2.05	2.05	2.05	2.15	2.15	2.15
Reggio di Calabria	1.69	2.01	2.09	2.05	2.05	2.05	2.05	2.05	2.05	2.05	2.05	2.05	2.20	2.20	2.20
Agricento	1.64	1.95	2.03	2.00	2.00	2.00	2.00	2.00	2.00	2.00	2.00	2.00	2.10	2.15	2.15
Caltanissetta	1.68	2.00	2.03	2.00	2.00	2.00	2.00	2.00	2.00	2.00	2.00	2.00	2.10	2.10	2.20
Catania	1.58	2.07	2.06	2.05	2.05	2.00	2.01	2.01	2.01	2.04	2.05	2.05	2.05	2.20	2.20
Enna	1.64	2.00	2.04	2.00	2.00	2.00	2.00	2.00	2.00	2.05	2.05	2.05	2.05	2.15	2.15
Messina	1.66	2.01	2.07	2.05	2.05	2.05	2.05	2.05	2.05	2.05	2.05	2.05	2.05	2.05	2.25
Palermo	1.63	1.95	2.09	2.05	2.05	2.05	2.05	2.05	2.05	2.05	2.05	2.07	2.20	2.19	2.20
Ragusa	1.63	1.93	2.05	2.00	2.00	2.00	2.00	2.00	2.00	2.00	2.00	2.00	2.20	2.20	2.20
Siracusa	1.68	1.96	2.03	2.00	2.00	2.00	2.00	2.00	2.00	2.05	2.00	2.00	2.05	2.15	2.15
Trapani	1.67	2.05	2.11	2.09	2.10	2.00	2.10	2.09	2.10	2.10	2.10	2.10	2.10	2.15	2.20
Cagliari	1.85	2.20	2.24	2.23	2.23	2.23	2.23	2.23	2.22	2.22	2.21	2.22	2.22	2.28	2.30
Nuoro	1.76	2.04	2.15	2.10	2.10	2.10	2.10	2.10	2.10	2.15	2.15	2.15	2.25	2.25	2.25
Sassari, brillante	1.69	2.01	2.09	2.05	2.04	2.04	2.04	2.04	2.08	2.09	2.10	2.10	2.10	2.18	2.18
5. — Farina di granoturco															
<i>bramata (granito)</i>															
Aosta	—	—	1.41	1.28	1.28	1.28	1.35	1.35	1.35	1.35	1.35	1.35	1.65	1.65	1.65
Asti	—	—	1.30	1.30	1.30	1.30	1.30	1.30	1.30	1.30	1.30	1.30	1.55	1.65	1.65
Torino	1.13	1.27	1.41	1.34	1.34	1.34	1.34	1.33	1.28	1.28	(a)	1.65	1.65	1.64	1.64
Vercelli	—	—	1.43	1.34	1.34	1.34	1.34	1.34	1.40	1.40	1.40	1.40	1.40	1.70	1.70
Genova	1.34	1.33	1.45	1.40	1.40	1.40	1.40	1.40	1.40	1.40	1.40	1.40	1.40	1.70	1.70
Imperia	1.30	1.40	1.48	1.40	1.40	1.40	1.40	1.40	1.40	1.40	1.40	1.40	1.40	1.70	1.70
La Spezia	1.28	1.38	1.47	1.39	1.39	1.40	1.41	1.45	(a)	(a)	(a)	(a)	(a)	1.62	1.63
Savona	1.31	1.29	1.32	1.33	1.33	1.33	1.31	1.31	1.31	1.31	1.31	1.31	(a)	(a)	(a)
Bergamo	—	—	1.47	1.25	1.25	1.25	1.35	1.45	1.68	1.75	1.75	1.35	1.50	1.50	1.50
Brescia	—	—	1.37	1.25	1.25	1.25	1.25	1.40	1.40	1.40	1.40	1.40	1.65	(a)	(a)
Como	—	—	1.53	1.35	1.35	1.35	1.35	1.45	1.45	1.75	1.75	1.53	1.53	1.80	1.80
Mantova	—	—	1.45	1.35	1.35	1.35	1.35	1.35	1.38	1.50	1.50	1.50	1.55	1.60	1.60
Milano, veronese	—	—	1.79	1.58	1.58	1.58	1.59	1.62	1.70	1.85	1.91	2.02	2.00	2.00	2.10
Pavia	1.15	1.24	1.58	1.35	1.40	1.40	1.40	1.40	1.40	1.80	1.93	1.83	1.71	1.65	1.65
Varese	1.15	1.18	1.58	1.35	1.35	1.35	1.35	1.35	1.80	1.80	1.80	1.80	1.80	1.80	1.80
Bolzano	1.20	1.29	1.52	1.39	1.39	1.39	1.40	1.40	1.40	1.84	1.65	1.62	1.58	1.47	1.60
Trento	1.17	1.26	1.62	1.30	1.30	1.30	1.30	1.52	1.78	1.79	1.80	1.95	1.82	1.82	1.75
Belluno	—	—	1.51	1.35	1.35	1.35	1.35	1.45	1.60	1.70	1.75	(a)	(a)	(a)	1.65
Treviso	1.12	1.23	1.39	1.25	1.25	1.25	1.25	1.25	1.54	1.59	1.40	1.40	1.45	1.50	1.50
Udine	—	—	1.40	1.24	1.24	1.30	1.32	1.34	1.48	1.54	1.44	1.43	1.50	1.46	1.46
Venezia	—	—	1.50	1.24	1.24	1.23	1.23	1.23	1.77	1.79	1.80	1.76	1.55	1.55	1.55
Fiume	1.13	1.33	1.44	1.40	1.40	1.40	1.40	1.40	1.40	1.40	1.40	1.40	1.55	1.55	1.55
Gorizia	—	—	1.54	1.38	1.38	1.30	1.40	1.40	1.40	1.50	1.70	1.76	1.72	1.60	1.55
Pola	1.20	1.30	1.43	1.29	1.29	1.29	1.29	1.40	1.40	1.40	1.55	1.55	1.55	1.60	1.59
Zara, giallona	—	—	1.55	1.50	1.50	1.50	1.50	1.50	1.50	1.50	1.50	(a)	1.70	1.70	1.70
Bologna	—	—	1.41	1.30	1.30	1.30	1.30	1.30	1.30	1.30	1.30	1.45	1.60	1.75	1.75
Ferrara	—	—	1.51	1.40	1.40	1.42	1.42	1.45	(a)	(a)	(a)	(a)	1.60		

(segue) TAV. IV. — Prezzi al minuto dei principali generi di consumo nei Comuni capiluoghi di provincia (prezzi in lire per kg)

CITTÀ E QUALITÀ	PREZZI MEDI ANNI			PREZZI ALL'ULTIMO SABATO DEI SINGOLI MESI DELL'ANNO 1939											
	1937	1938	1939	Gennaio	Febbraio	Marzo	Aprile	Maggio	Giugno	Luglio	Agosto	Settembre	Ottobre	Novembre	Dicembre
(segue) 5. — Farina di granoturco															
(segue) bramata (granito)															
Roma	1.21	1.38	1.53	1.50	1.50	1.50	1.50	1.50	1.50	1.50	1.50	1.50	1.50	1.70	1.70
Napoli	—	—	1.74	1.50	1.50	1.50	1.50	(a)	(a)	(a)	(a)	(a)	(a)	2.15	2.30
Salerno	—	—	1.80	1.80	1.80	1.80	1.80	1.80	1.80	1.80	1.80	1.80	1.80	1.80	1.80
Bari	1.25	1.34	1.57	1.48	1.48	1.47	1.47	(a)	(a)	(a)	(a)	(a)	(a)	(a)	1.95
Brindisi	1.30	1.39	1.40	1.40	1.40	1.40	1.40	1.40	1.40	1.40	1.40	1.40	1.40	(a)	(a)
Taranto	1.38	1.47	1.54	1.50	1.50	1.50	1.50	1.50	1.50	1.50	1.50	1.50	1.50	1.50	2.00
Cosenza	—	—	1.64	1.60	(a)	(a)	1.60	1.60	1.60	1.60	1.60	1.60	1.60	1.80	1.80
Roggio di Calabria	—	1.34	1.49	1.45	1.45	1.45	1.45	1.45	1.45	1.45	1.45	1.45	1.60	1.60	1.60
Enna	1.40	1.42	1.60	1.60	1.60	1.60	1.60	1.60	(a)	(a)	(a)	(a)	(a)	(a)	(a)
Palermo	1.34	1.45	1.56	1.50	1.50	1.50	1.50	1.50	1.50	1.50	1.50	1.50	1.50	(a)	2.13
Ragusa	1.50	1.56	1.60	1.60	1.60	1.60	1.60	1.60	1.60	1.60	1.60	1.60	1.60	1.60	1.60
Cagliari	1.32	1.54	1.74	1.70	1.70	1.70	1.70	1.70	1.70	1.70	(a)	(a)	1.70	(a)	2.10
Sassari	—	—	1.79	1.04	1.65	1.65	1.65	1.64	1.65	(a)	(a)	(a)	1.73	2.20	2.26
stacciata															
Alessandria	0.95	1.15	1.32	1.11	1.11	1.13	(a)	(a)	(a)	(a)	(a)	(a)	1.50	1.50	1.55
Aosta	1.10	1.09	1.24	1.10	1.10	1.10	1.20	1.20	1.20	1.20	1.20	1.20	1.45	1.45	1.45
Asti, fioretto	1.01	1.02	1.26	1.20	1.20	1.20	1.20	1.20	1.20	1.20	1.20	1.20	(a)	1.43	1.45
Cuneo, gialla, fioretto	1.12	1.12	1.35	1.20	1.20	1.20	1.20	1.20	1.20	1.20	1.20	1.20	(a)	1.60	1.50
Novara, nostrana da polenta	1.20	1.23	1.31	1.20	1.20	1.20	1.20	1.20	1.20	1.20	1.25	1.35	1.60	1.60	1.40
Vercelli	1.10	1.10	1.19	1.10	1.10	1.10	1.10	1.10	1.10	1.20	1.20	1.20	1.20	1.40	1.40
Genova	—	—	1.35	1.30	1.30	1.30	1.31	1.30	1.30	1.30	1.30	1.30	1.30	1.60	1.64
La Spezia	—	—	1.34	1.20	1.20	1.25	1.25	1.25	(a)	(a)	(a)	(a)	(a)	1.60	1.60
Savona, macino fatto abb.	1.24	1.24	1.35	1.30	1.30	1.30	1.30	1.30	1.30	1.30	1.30	1.30	(a)	1.60	1.59
Bergamo	1.10	1.20	1.30	1.15	1.15	1.15	1.20	1.20	1.40	1.55	1.55	1.25	1.35	1.35	1.35
Brescia, gialla nostrana	1.06	1.09	1.24	1.15	1.15	1.15	1.15	1.20	(a)	(a)	1.20	(a)	(a)	1.45	1.45
Como	1.15	1.26	1.31	1.20	1.19	1.19	1.20	1.20	1.30	1.30	1.30	1.30	1.30	1.60	1.60
Cremona ed Uniti	1.05	1.17	1.35	1.25	1.25	1.25	1.25	1.25	1.35	1.35	1.35	1.35	1.55	1.50	1.50
Mantova, nostrana	1.00	1.06	1.34	1.15	1.15	1.25	1.25	1.25	1.35	1.40	1.40	1.40	1.50	1.50	1.50
Sondrio	1.15	1.23	1.40	1.20	1.20	1.20	1.25	1.25	1.55	1.50	1.50	1.60	1.50	1.50	1.50
Belluno	1.14	1.28	1.41	1.25	1.25	1.25	1.25	1.35	1.50	1.60	1.55	(a)	1.50	1.50	1.50
Padova, nostrana II qualità	1.02	1.15	1.24	1.15	1.15	1.15	1.15	1.23	1.25	1.25	1.25	1.26	1.25	1.40	1.40
Rovigo	1.04	1.12	1.38	1.16	1.25	1.25	1.25	1.25	1.50	1.50	1.60	1.50	1.50	1.40	1.45
Venezia, nostrana	1.09	1.20	1.42	1.20	1.20	1.20	1.20	1.20	1.50	1.70	1.60	1.85	1.45	1.45	1.45
Verona	1.10	1.18	1.25	1.15	1.15	1.15	1.15	1.15	(a)	(a)	(a)	(a)	1.40	1.40	1.45
Vicenza, nostrana fina	1.06	1.13	1.26	1.15	1.15	1.15	1.15	1.15	1.15	1.61	1.25	1.25	1.38	1.40	1.40
Gorizia	1.04	1.15	1.38	1.20	1.20	1.20	1.20	1.20	1.20	1.60	1.55	1.66	1.60	1.48	1.45
Pola	—	—	1.26	1.20	1.20	1.20	1.20	1.20	1.20	1.20	1.30	1.30	1.30	1.40	1.40
Bologna	1.16	1.25	1.33	1.25	1.25	1.25	1.25	1.25	1.25	1.25	1.25	1.25	1.45	1.60	1.60
Ferrara, mac. abb.	1.15	1.23	1.40	1.30	1.30	1.31	1.32	1.35	(a)	(a)	(a)	(a)	1.45	1.55	1.65
Forlì	1.27	1.25	1.28	1.25	1.25	1.25	1.25	1.25	1.25	1.25	1.25	1.25	1.25	1.25	1.55
Modena, fioretto	1.15	1.22	1.46	1.35	1.35	1.35	1.35	1.38	1.38	(a)	(a)	1.45	1.65	1.65	1.65
Parma	—	—	1.35	1.30	1.30	1.30	1.30	1.30	1.30	1.30	1.30	1.30	(a)	1.60	1.60
Piacenza	1.06	1.11	1.28	1.15	1.15	1.15	1.25	1.25	1.25	1.25	1.25	1.25	1.45	1.45	1.50
Ravenna, mantovana	—	—	1.61	1.50	1.50	1.50	1.50	(a)	(a)	(a)	(a)	(a)	1.80	1.75	1.70
Reggio nell'Emilia	1.06	1.15	1.35	1.30	1.30	1.30	1.30	1.30	(a)	1.30	1.35	1.30	1.35	1.50	1.55
Apuania	1.10	1.10	1.23	1.20	1.20	1.20	1.20	1.20	1.20	1.20	1.20	1.20	1.20	1.40	1.40
Arezzo, mac. abb.	1.10	1.11	1.33	1.30	1.25	1.25	1.25	(a)	(a)	(a)	(a)	(a)	1.40	1.40	1.40
Grosseto	1.20	1.14	1.25	1.20	1.20	1.20	1.20	1.20	1.20	1.20	1.20	1.20	1.40	1.40	1.40
Livorno	1.21	1.25	1.35	1.25	1.25	1.25	1.25	1.25	(a)	(a)	(a)	(a)	(a)	1.60	1.60
Lucca, integrale	1.03	1.08	1.19	1.10	1.10	1.10	1.10	(a)	(a)	(a)	(a)	(a)	1.30	1.30	1.30
Pisa	1.16	1.17	1.22	1.19	1.20	1.20	1.20	1.20	1.20	1.20	1.20	1.20	1.20	1.20	1.50
Pistoia	1.10	1.11	1.25	1.25	1.25	1.25	1.25	(a)	(a)	(a)	(a)	(a)	(a)	1.45	1.45
Siena	1.17	1.26	1.30	1.30	1.30	1.30	1.30	1.30	1.30	1.30	1.30	1.30	(a)	(a)	(a)
Ancona	1.00	1.00	1.20	1.20	1.20	1.20	1.20	1.20	1.20	1.20	1.20	1.20	1.55	1.55	1.70
Macerata, mac. integrale	1.00	1.09	1.17	1.10	1.10	(a)	1.10	(a)	(a)	(a)	(a)	1.10	(a)	1.30	1.30
Pesaro, locale	1.01	1.10	1.16	1.10	1.10	1.10	1.10	1.10	1.10	1.10	1.10	1.10	1.35	1.35	1.35
Terni mac. abb.	1.35	1.35	1.34	1.33	1.33	1.33	1.35	1.35	(a)	(a)	(a)	1.35	1.35	(a)	(a)
Frosinone	1.13	1.15	1.24	1.20	1.20	1.20	1.20	1.20	1.20	1.20	1.20	1.20	1.30	1.40	1.40
Littoria, mac. abb.	1.10	1.14	1.38	1.20	1.20	1.40	(a)	(a)	1.40	1.40	1.40	1.40	1.40	1.45	1.50
Roma, fioretto	—	—	1.43	1.40	1.40	1.40	1.40	1.40	1.40	1.40	1.40	1.40	1.40	1.60	1.60
Viterbo	1.10	1.11	1.26	1.25	1.25	1.25	1.25	1.25	1.25	1.25	1.25	1.25	1.25	1.35	1.25
Chieti, integrale	1.10	1.11	1.28	1.25	1.25	1.25	1.25	1.25	1.25	1.25	(a)	1.20	1.30	1.40	1.40
Pescara	1.00	1.13	1.51	1.50	1.50	1.50	1.50	1.50	1.50	1.50	1.50	1.50	1.50	1.50	1.60
Toramo	—	—	1.20	1.15	1.15	1.15	1.15	1.15	1.15	1.15	1.15	1.15	1.20	1.45	1.45
Napoli	—	—	1.54	1.50	1.50	1.50	1.50	1.50	(a)	(a)	(a)	1.50	1.50	1.40	2.00
Potenza	1.00	1.04	1.40	1.40	1.40	1.40	1.40	1.40	1.40	1.40	1.40	1.40	1.40	1.40	1.40
6. — Fagioli secchi															
qualità pregiata															
Alessandria, borlotti	—	—	4.47	3.00	3.05	3.05	3.05	4.50	4.25	(a)	(a)	(a)	5.15	5.15	5.40
Aosta, piattelli bianchi	2.43	2.62	2.94	2.80	2.88	3.17	2.93	2.93	2.93	2.93	2.93	2.93	2.93	2.93	2.93
Asti, regina	—	—	2.67	2.50	2.50	2.50	2.58	2.58	2.58	2.58	2.58	2.58	3.00	3.00	3.00
Torino, borlotti	2.92	3.17	4.16	3.63	3.70	3.78	3.80	3.80	3.80	3.77	3.93	4.78	4.96	4.96	4.97
Vercelli, borlotti	3.45	3.07	3.99	3.65	3.65	3.65	3.65	3.83	(a)	3.50	3.50	3.50	4.25	5.33	5.33
Genova, borlotti di Vigevano	—	—	3.68	3.44	3.43	3.44	3.44	3.44	3.44	3.44	3.44	3.44	3.44	4.20	4.20
Imperia, bianchi nostrani	—	—	3.07	2.80	2.80	2.80	2.80	2.80	(a)	(a)	(a)	(a)	(a)	(a)	4.40
Bergamo, borlotti di Vigevano	3.00	3.05	4.29	3.00	3.05	3.85	3.85	4.10	4.10	4.10	4.10	4.10	4.75	5.50	5.75

(a) Vedi nota (a) a pag. 45.

(segue) Tav. IV. — Prezzi al minuto dei principali generi di consumo nei Comuni capiluoghi di provincia
(prezzi in lire per kg)

CITTÀ E QUALITÀ	PREZZI MEDI ANNUI			PREZZI ALL' ULTIMO SABATO DEI SINGOLI MESI DELL'ANNO 1939											
	1937	1938	1939	Gennaio	Febbraio	Marzo	Aprile	Maggio	Giugno	Luglio	Agosto	Settembre	Ottobre	Novembre	Dicembre
<i>(segue) 6. — Fagioli secchi</i>															
<i>(segue) qualità pregiata</i>															
Brescia, borlotti	—	—	3.75	3.48	3.43	3.42	3.42	3.50	3.50	3.50	3.50	3.50	(a)	4.08	4.98
Como, borlotti comuni tipo vi- gevano	3.00	3.07	3.94	3.47	3.47	3.47	3.40	3.40	3.40	3.40	3.40	5.00	5.00	4.96	4.96
Mantova, borlotti	—	—	3.67	3.60	3.80	3.81	3.80	3.79	(a)	(a)	2.55	3.10	3.18	4.50	4.60
Milano, borlotti di vigenano	3.00	3.07	4.22	3.48	3.85	3.88	3.87	3.84	3.98	4.10	4.28	4.63	4.75	4.88	5.13
Pavia, borlotti	—	—	4.15	3.47	3.58	3.60	3.60	4.00	(a)	(a)	(a)	4.50	4.90	4.80	4.87
Sondrio, borlotti	—	2.83	2.59	2.80	2.50	2.40	2.50	2.50	2.50	2.50	2.50	2.50	2.60	2.80	3.00
Varese, borlotti di vigenano	—	—	3.75	3.50	3.50	3.50	3.50	3.50	3.50	3.50	3.50	3.50	4.50	4.50	4.50
Trento, borlotti	—	—	2.74	2.70	2.68	2.68	2.68	2.68	2.80	2.80	2.80	2.80	2.80	(a)	(a)
Belluno, sanguigni bellunesi	2.19	2.05	2.58	2.20	2.20	2.20	2.20	2.20	2.20	(a)	(a)	(a)	(a)	3.00	3.80
Treviso, feltrini	—	—	3.35	2.91	2.91	2.91	2.80	2.60	(a)	(a)	(a)	(a)	4.17	4.23	4.30
Udine, borlotti	—	—	3.37	3.02	2.99	2.99	3.00	3.00	3.12	3.20	3.20	3.20	3.75	4.44	4.52
Venezia, sanguigni	—	—	3.17	2.90	2.86	2.94	2.97	2.98	2.98	2.95	2.95	3.48	3.72	3.74	3.57
Flume, mandoloni	1.96	2.02	2.47	2.08	2.09	2.09	2.09	2.13	2.11	2.11	2.30	2.75	3.07	3.43	3.44
Gorizia, borlotti	—	—	3.81	3.29	3.29	3.29	3.29	3.50	3.20	(a)	(a)	4.45	4.55	4.66	4.62
Pola, borlotti	—	—	4.00	3.54	3.56	3.55	3.40	3.60	3.00	3.60	3.60	4.87	4.87	4.93	4.90
Trieste, borlotti	—	—	4.05	3.60	3.60	3.60	3.60	3.60	3.50	3.50	4.76	4.60	4.60	4.60	4.98
Bologna, rapparini	—	—	3.21	3.00	3.00	3.00	3.00	3.00	3.00	3.00	3.00	3.50	3.50	3.50	4.00
Ferrara, borlotti	—	—	3.86	3.47	3.50	3.50	3.55	3.58	3.58	3.60	3.60	(a)	4.50	4.57	5.00
Forlì, cannelloni	—	—	3.64	4.00	4.00	4.00	3.81	3.44	3.38	3.38	3.38	3.38	3.73	3.73	3.40
Modena, scozzesi	—	—	4.87	4.02	4.37	4.47	4.47	4.62	4.62	5.00	5.00	5.31	5.39	5.50	5.65
Piacenza, borlotti	2.93	3.07	3.69	3.40	3.53	3.60	3.60	3.60	3.60	3.60	3.60	3.60	3.60	3.60	5.00
Reggio nell'Emilia, borlotti	—	—	4.44	3.70	3.85	4.15	4.00	4.00	4.00	4.00	4.75	4.90	5.15	5.25	5.50
Arezzo, piattelli romani	—	—	3.16	3.20	3.00	3.00	3.00	3.00	3.00	3.00	3.00	3.30	3.40	3.40	3.60
Firenze, cannelloni	—	—	3.13	3.00	3.00	3.00	3.00	2.96	2.90	(a)	2.95	3.42	3.41	3.40	3.40
Grosseto, cannelloni	3.00	3.00	3.21	3.00	3.05	3.05	3.05	3.05	3.05	3.00	3.25	3.40	3.40	3.55	3.65
Luca, scritti	—	—	2.93	2.80	2.80	2.80	2.70	2.94	2.94	3.09	3.09	(a)	2.60	2.60	3.73
Pistoia, cannelloni	—	—	3.07	2.97	2.95	2.98	2.95	2.95	2.95	2.95	3.10	(a)	(a)	(a)	3.90
Ancona, cannelloni	2.80	2.80	3.04	2.80	2.78	2.80	2.80	2.97	3.00	3.00	3.14	3.18	3.21	3.28	3.51
Ascoli Piceno, nova di quaglia	—	—	2.91	2.50	2.50	2.50	2.50	3.00	3.00	3.00	3.14	(a)	3.25	3.25	3.60
Macerata, nova di quaglia	—	—	3.08	2.90	2.90	2.95	3.00	3.00	3.00	3.00	3.20	(a)	(a)	3.50	3.50
Pesaro, di romagnolo	—	—	3.25	3.20	3.20	3.20	3.20	3.20	3.20	3.20	3.20	3.20	3.20	3.50	3.50
Perugia, bianchi cannellini	—	—	3.24	2.95	3.03	3.04	3.04	3.04	3.10	(a)	3.40	3.38	3.38	3.48	3.85
Terni, bianchi cannellini	2.82	3.00	2.94	2.84	2.84	2.84	2.84	2.84	2.84	2.84	2.87	2.87	3.02	3.23	3.41
Frosinone, regina	—	—	3.10	3.10	3.10	3.10	3.10	3.10	3.10	3.10	3.10	3.10	3.10	3.10	3.10
Littoria, cannellini	—	—	3.00	2.70	2.70	2.70	(a)	(a)	3.00	3.00	3.00	3.00	3.00	3.40	3.50
Rieti, rigati grossi	—	—	2.76	2.62	2.62	2.62	2.62	2.62	2.66	(a)	(a)	(a)	2.80	2.80	3.50
Roma, regina	—	—	3.83	3.76	3.88	3.81	3.75	3.65	3.65	3.65	3.65	3.65	3.80	4.30	4.40
Campobasso, bianchi cannellini	—	—	2.55	2.40	2.40	2.40	2.40	2.40	2.40	2.40	2.40	2.90	3.00	3.00	(a)
Teramo, bianchi cannellini	—	—	2.55	2.50	2.50	2.50	2.50	2.50	2.50	2.50	2.50	2.50	2.50	2.80	2.80
Napoli, cannellini	—	—	3.17	2.90	2.90	2.90	2.90	3.10	3.15	3.00	3.00	3.10	3.45	3.45	4.20
Bari, cannellini	—	—	3.21	3.11	3.11	3.11	3.13	3.13	3.14	3.14	3.14	3.15	3.36	3.40	3.56
Brindisi, cannellini	—	—	3.26	3.20	3.20	3.16	3.15	3.20	3.20	3.20	3.20	3.20	3.20	3.60	3.60
Lecce, cannellini	—	—	3.00	3.00	3.00	3.00	3.00	3.00	3.00	3.00	3.00	3.00	3.00	(a)	(a)
Taranto, tondini ungheresi	1.98	1.98	2.72	2.63	2.63	2.63	2.67	2.67	2.67	2.67	2.67	2.65	2.67	3.00	3.00
Potenza, bianchi cannellini	—	—	3.03	3.00	3.00	3.00	3.00	3.00	3.00	3.00	3.00	3.00	3.00	3.20	3.80
Catanzaro, cannellini	—	—	2.90	2.75	2.70	2.70	2.70	2.80	2.80	2.80	2.80	2.80	3.20	3.70	3.70
Cosenza, bianchi cannellini	2.50	2.52	2.75	2.70	2.70	2.70	2.70	2.70	2.70	2.70	2.70	2.70	2.70	3.00	3.00
Reggio di Calabria, cann. nuc.	2.62	2.68	3.22	3.00	3.00	3.00	3.00	3.00	3.00	3.00	3.00	3.20	3.80	3.80	3.80
Agrirento, cocks pasta	—	—	2.84	2.55	2.55	2.55	2.55	2.55	2.55	2.55	2.55	2.55	3.45	3.80	3.90
Caltanissetta, tondini bianchi	—	—	2.59	2.50	2.60	2.60	2.60	2.60	2.60	(a)	(a)	(a)	2.60	(a)	(a)
Catania, mandoloni	2.20	2.20	2.32	2.20	2.20	2.20	2.20	(a)	(a)	(a)	(a)	(a)	2.80	(a)	(a)
Emma, pasta	2.40	2.28	2.40	2.40	2.40	2.40	2.40	2.40	2.40	2.40	2.40	2.40	2.40	(a)	2.40
Messina, verdoni	1.74	1.94	2.28	2.20	2.20	2.20	2.20	2.20	2.20	2.20	2.20	2.45	2.45	2.45	2.45
Ragusa, cocks	2.00	2.00	1.90	1.90	1.90	1.90	1.90	1.90	1.90	1.90	1.90	1.90	1.90	(a)	(a)
Trapani, cannellini	—	—	3.15	3.00	3.00	3.00	3.00	3.00	3.00	3.00	3.00	3.00	3.00	3.55	4.20
Nuoro, bianchi	—	—	3.10	2.70	2.70	2.70	2.70	(a)	(a)	(a)	(a)	(a)	(a)	3.90	3.90
Sassari, regina	—	2.40	2.92	2.59	2.59	2.60	2.60	2.58	2.60	(a)	(a)	(a)	(a)	3.90	3.93
<i>qualità comune</i>															
Aosta, salugia	—	—	1.80	1.80	1.80	1.80	1.80	1.80	1.80	1.80	1.80	1.80	1.80	1.80	1.80
Asti, salugia	—	—	2.05	1.80	1.83	1.83	1.93	1.90	1.90	1.98	1.98	1.98	1.98	1.80	1.80
Cuneo, salugia	1.82	1.92	2.75	2.35	2.40	2.40	2.45	2.45	2.45	2.45	2.60	2.00	3.15	3.60	3.75
Novara, colorati	—	—	1.96	1.95	1.95	1.95	1.90	1.90	1.90	1.95	1.95	2.00	2.00	2.05	2.05
Torino, salugia	—	—	2.68	2.33	2.33	2.36	2.37	2.40	2.40	2.40	2.40	2.67	3.40	3.58	3.56
Vercelli, salugia	—	—	2.31	2.00	2.10	2.10	2.10	2.10	2.10	2.10	2.10	2.10	2.38	3.25	3.25
Genova, bianchi bombonini	1.92	1.97	2.44	2.34	2.34	2.34	2.34	2.29	2.29	2.29	2.29	2.29	2.29	3.08	3.08
Imperia, albenghini	2.67	2.67	2.83	2.40	2.40	2.40	2.40	2.40	(a)	(a)	(a)	(a)	3.40	3.60	3.60
La Spezia, bianchi bombonini	2.08	2.59	2.62	2.59	2.51	2.35	2.61	2.67	2.72	(a)	2.50	2.60	3.05	(a)	(a)
Savona, albenghini	—	—	3.06	2.40	2.40	2.40	2.40	(a)	(a)	(a)	(a)	(a)	4.40	4.38	4.38
Bergamo, salugia	—	—	2.35	2.20	2.20	2.20	2.20	2.20	2.20	2.20	2.20	2.20	2.20	2.60	3.65
Brescia, varesotti	2.02	1.93	2.73	2.50	2.50	2.50	2.50	2.50	2.50	2.50	2.50	2.50	(a)	3.76	3.82
Como, tipo varese	—	—	2.83	2.50	2.50	2.50	2.50	2.50	2.50	2.50	2.50	3.50	3.50	3.50	3.50
Cremona ed Uniti, aquila	—	—	2.80	2.80	2.80	2.80	2.80	2.80	2.80	2.80	2.80	2.80	2.80	2.80	2.80
Mantova, mandoloni	2.26	2.19	2.53	2.30	2.40	2.47	2.46	2.30	(a)	(a)	1.90	2.00	2.25	3.50	3.70
Milano, varesi	—	—	2.72	2.40	2.50	2.50	2.50	2.50	2.49	2.48	2.48	2.47	2.45	3.90	3.90
Pavia, varesi	2.00	1.80	3.00	2.60	2.60	2.60									

(segue) TAV. IV. — Prezzi al minuto dei principali generi di consumo nei Comuni capiluoghi di provincia (prezzi in lire per kg)

CITTÀ E QUALITÀ	PREZZI MEDI ANNI			PREZZI ALL'ULTIMO SABATO DEI SINGOLI MESI DELL'ANNO 1939											
	1937	1938	1939	Gennaio	Febbraio	Marzo	Aprile	Maggio	Giugno	Luglio	Agosto	Settembre	Ottobre	Novembre	Dicembre
(segue) 6. — Fagioli secchi															
<i>(segue) qualità comune</i>															
Pola, verdoni	—	—	2.76	2.34	2.34	2.38	2.34	2.40	2.40	2.40	2.40	3.38	3.38	3.48	3.90
Trieste, borlottini	—	—	3.40	3.13	3.13	3.13	3.16	3.09	3.03	3.07	3.07	4.00	4.00	4.00	4.00
Zara, tondini bianchi	1.45	1.60	1.84	1.60	1.60	1.60	1.60	1.60	1.60	1.60	(a)	(a)	(a)	2.80	2.80
Bologna, nostrani americani	2.29	2.44	2.64	2.50	2.50	2.50	2.50	2.50	2.50	2.50	2.50	2.75	2.75	2.75	3.40
Ferrara, ruviotti	2.33	2.49	2.68	2.80	2.80	2.80	2.80	2.80	2.80	2.80	2.80	3.45	3.50	3.50	3.75
Forlì, gialli	2.06	2.10	2.68	2.60	2.60	2.60	2.60	2.60	2.60	2.60	2.60	2.60	2.90	2.90	2.90
Modena, dente di vecchia	—	—	2.93	2.75	2.75	2.75	2.75	2.78	2.78	2.78	3.00	3.20	3.20	3.20	3.20
Parma, aquila	—	—	3.36	2.83	2.83	2.83	2.90	3.00	(a)	(a)	(a)	(a)	4.00	4.10	4.40
Ravenna, bianchi vecchi	2.42	2.56	2.98	2.77	2.77	2.93	(a)	2.93	(a)	(a)	2.93	3.00	3.17	3.17	3.17
Reggio nell'Emilia, varesi	2.54	2.15	2.91	2.60	2.65	2.75	2.80	2.90	2.85	2.90	2.85	2.90	3.00	3.00	3.75
Apuania, cocks galiziani	2.00	1.98	2.70	2.40	2.40	2.40	2.40	2.40	2.40	(a)	(a)	2.75	3.20	3.30	3.30
Arezzo, bianchi tondini	1.84	1.94	2.80	2.60	2.60	2.60	2.60	2.60	2.60	2.60	2.60	3.00	3.20	3.20	3.40
Firenze, tondini bianchi	1.95	2.12	2.93	2.69	2.69	2.70	2.70	2.70	(a)	(a)	(a)	3.28	3.18	3.20	3.23
Grosseto, tondini medi	1.95	2.07	2.58	2.45	2.45	2.40	2.40	2.40	2.40	2.35	2.35	2.80	3.00	3.00	3.00
Livorno, bianchi tondini	1.93	2.03	2.71	2.40	2.50	2.50	2.55	2.50	2.55	2.55	2.55	2.85	2.85	3.35	3.40
Lucca, bianchi corsi	—	—	3.47	3.12	3.18	3.20	3.47	3.47	3.47	3.47	3.47	3.47	3.47	3.62	3.65
Pisa, bianchi tondini	1.96	2.23	2.73	2.68	2.65	2.65	2.66	2.66	2.66	2.66	2.66	2.85	2.85	2.90	2.90
Pistoia, verdoni piccoli	—	—	3.20	2.20	2.20	2.20	2.20	2.20	2.20	2.20	(a)	2.20	(a)	(a)	(a)
Siena, bianchi papalini	1.90	2.13	2.73	2.50	2.50	2.50	2.50	2.50	2.60	2.60	2.60	3.00	3.00	3.20	3.20
Ancona, tondini	—	—	2.00	2.00	2.00	2.00	2.00	2.00	2.00	(a)	(a)	(a)	(a)	(a)	(a)
Ascoli Piceno, bianchi	1.69	1.80	2.01	1.90	1.90	1.90	1.90	1.90	1.90	1.90	(a)	(a)	2.25	2.25	2.60
Macerata, bianchi nazionali	1.70	2.02	2.27	2.25	2.25	2.25	2.25	2.25	2.25	2.25	2.25	2.25	2.25	2.35	2.50
Pesaro, locali quarantini	1.87	1.98	2.65	2.60	2.60	2.60	2.60	2.60	2.60	2.60	2.60	2.60	2.60	2.90	2.90
Perugia, bianchi tondini	1.87	1.75	2.44	2.40	2.63	2.50	2.50	2.35	2.35	2.40	2.40	(a)	(a)	(a)	(a)
Frosinone, cannellini	1.96	2.03	2.41	2.40	2.40	2.40	2.40	2.40	2.40	2.40	2.40	2.40	2.40	2.40	2.40
Littoria, bianchi	1.78	2.03	2.33	2.00	2.00	2.00	2.20	2.20	2.20	2.40	2.40	2.40	2.40	2.80	2.80
Rieti, tondini colorati	1.74	2.02	2.25	2.13	2.08	2.08	2.20	2.20	(a)	2.20	(a)	(a)	2.20	(a)	2.93
Roma, fagiolina bianca	—	—	2.65	2.34	2.35	2.40	2.40	2.40	2.40	2.40	2.40	2.40	2.80	3.50	4.00
Viterbo, tondini gialli	1.60	1.63	2.20	2.00	2.13	2.13	2.14	2.14	2.25	2.25	2.00	(a)	2.00	2.60	2.60
Campobasso, bombonini	—	—	2.39	2.20	2.20	2.20	2.20	2.20	2.20	2.20	2.20	2.60	2.70	2.90	2.90
Chieti, tondini	1.83	1.91	2.39	2.20	2.20	2.20	2.20	2.20	2.20	(a)	(a)	(a)	2.30	3.00	3.00
L'Aquila, tondini bianchi	2.06	2.07	2.52	2.50	2.50	2.50	2.50	2.40	2.40	2.40	2.40	2.40	2.40	2.90	2.90
Pescara, tondini bianchi	1.76	2.00	2.67	2.60	2.60	2.50	2.35	2.30	2.31	2.65	2.63	3.00	3.00	2.95	3.16
Teramo, borlotti colorati	—	—	2.17	2.10	2.10	2.10	2.10	2.10	2.10	2.10	2.10	2.10	2.10	2.50	2.50
Benevento, bianchi nostrani	1.69	1.90	2.52	2.50	2.50	2.45	2.40	2.40	2.40	2.40	2.40	2.40	2.40	2.70	3.00
Napoli, tondini	1.86	2.03	2.82	2.65	2.65	2.65	2.65	2.80	2.80	2.70	2.70	2.80	3.00	3.00	3.40
Salerno, tondini bianchi	2.02	2.24	2.67	2.42	2.42	2.50	2.52	2.52	2.52	2.52	2.52	2.65	2.94	3.20	3.30
Bari, tondini nazionali	1.69	1.90	2.64	2.53	2.53	2.53	2.53	2.52	2.50	2.50	2.50	2.50	2.92	3.00	3.13
Brindisi, ruostari	—	—	2.35	2.35	2.35	2.35	2.35	2.35	2.35	2.35	2.35	2.35	2.35	(a)	(a)
Foggia, tondini comuni	1.76	1.93	2.33	2.15	2.15	2.20	2.20	2.20	2.20	2.20	2.20	2.20	2.20	3.00	3.00
Lecce, tondini cotti	1.86	2.10	2.53	2.47	2.47	2.47	2.47	2.42	2.40	2.40	2.40	2.47	2.47	2.96	3.00
Potenza, tondini bianchi	1.88	2.00	2.56	2.50	2.50	2.50	2.50	2.50	2.50	2.50	2.50	2.50	2.50	2.95	2.90
Catanzaro, tondini	1.70	2.00	2.46	2.00	1.70	2.60	2.60	2.60	2.60	2.60	2.60	2.60	2.40	2.60	2.60
Cosenza, cannellini	—	—	2.17	2.10	2.10	2.10	2.10	2.10	2.10	2.10	2.10	2.10	2.10	2.50	2.50
Reggio di Calabria, bianchi piccoli	—	—	2.12	1.90	1.90	1.90	1.90	1.90	1.90	1.90	1.90	2.55	2.55	2.55	2.55
Agrigento, cocks	—	—	2.60	2.45	2.45	2.45	2.45	2.45	2.45	2.45	2.45	2.45	3.00	3.10	3.10
Messina, rossi	—	—	1.93	1.90	1.90	1.90	1.90	1.90	1.90	1.90	1.90	2.00	2.00	2.00	2.00
Palermo, tondini	1.95	2.18	2.93	2.80	2.80	2.80	2.80	2.80	2.80	2.80	2.80	2.80	2.80	3.44	3.74
Cagliari, tondini bianchi	1.97	2.09	2.43	2.32	2.32	2.32	2.32	2.32	2.32	2.32	(a)	2.32	2.32	2.32	3.56
7. — Patate															
<i>qualità pregiata</i>															
Alessandria, bianche	—	—	0.85	0.65	0.68	0.70	1.30	1.43	0.80	0.74	0.71	0.71	0.71	0.80	0.95
Asti, bianche	—	—	0.81	0.65	0.65	0.65	0.78	0.85	0.85	0.85	0.85	0.85	0.85	0.85	1.00
Cuneo, piatelline	0.55	0.53	0.80	0.65	0.65	0.65	0.80	1.05	0.80	0.75	0.70	0.85	0.85	0.90	1.00
Torino, burro	—	—	0.91	0.83	0.83	0.82	0.90	1.06	1.02	0.90	0.85	0.88	0.90	0.93	1.01
Vercelli, tonde berlinesi	—	—	0.85	0.75	0.75	0.75	0.75	1.40	0.90	0.75	0.75	0.75	0.90	(a)	(a)
Genova, riece di Napoli	—	—	0.72	0.65	0.65	0.65	0.65	0.65	0.80	0.70	0.70	0.70	0.73	0.83	0.94
Imperia, bianche	0.65	0.52	0.75	0.55	0.55	0.60	0.75	0.80	0.80	0.80	0.80	0.80	0.80	0.80	0.90
La Spezia, lungherino	—	—	0.79	0.70	0.70	0.70	0.90	1.20	0.75	0.70	0.60	(a)	0.75	0.80	0.85
Savona, piatte gialle	—	—	0.81	0.70	0.70	0.75	1.53	1.08	0.68	0.68	0.68	0.65	0.65	0.80	0.80
Bergamo, bianche	—	—	0.76	0.75	0.75	0.75	0.80	0.75	0.70	0.65	0.65	0.70	0.80	0.85	0.95
Brescia, rosse di Basilicata	—	—	0.84	0.70	0.70	0.81	0.89	0.80	0.90	0.80	0.80	0.80	0.84	0.89	0.95
Como, quarantine	—	—	0.91	0.70	0.70	0.80	1.30	1.23	1.10	0.93	0.73	0.72	(a)	(a)	(a)
Mantova, basilicata bianche	—	—	0.82	0.75	0.75	1.02	0.90	(a)	1.00	0.70	0.70	0.70	0.80	0.80	0.90
Milano, bianche di Basilicata	—	—	0.85	0.84	0.84	0.80	0.80	0.80	0.96	0.81	0.80	0.80	0.80	0.92	1.03
Sondrio, quarantine	0.65	0.62	0.79	0.70	0.70	0.70	0.80	0.80	0.95	0.80	0.80	0.80	0.80	0.80	0.90
Varese, bianche	0.63	0.47	0.74	0.65	0.65	0.65	0.75	0.85	0.75	0.85	0.80	0.80	0.80	0.80	0.90
Bolzano, gialle lunghe	—	—	0.73	0.81	0.81	0.71	0.70	0.69	0.95	0.69	0.66	0.68	0.67	0.67	0.69
Belluno, bianche	—	—	0.78	0.65	0.70	0.65	0.70	1.20	1.00	0.85	0.65	0.70	0.70	0.80	0.80
Treviso, da fetta	0.66	0.70	0.77	0.60	0.65	0.70	1.00	(a)	0.82	0.81	0.69	0.70	0.70	0.78	1.00
Udine, gialle lunghe	—	—	0.67	0.70	0.70	0.70	0.80	0.75	0.80	0.70	0.67	0.75	0.75	0.80	0.85
Venezia, cadorine	—	—	0.75	0.70	0.70	0.70	0.80	0.75	0.80	0.70	0.68	0.80	0.78	0.88	0.93
Fiume, nazionali lunghe	0.59	0.56	0.79	0.76	0.81	0.82	0.86	0.80	0.70	0.70	0.68	0.80	0.78	0.88	0.93
Gorizia, bianche di montagna	0.65	0.62	0.77	0.71	0.72	0.74	0.79	1.03	0.87	0.72	0.67	0.68	0.71	0.72	

(segue) Tav. IV. — Prezzi al minuto dei principali generi di consumo nei Comuni capiluoghi di provincia
(prezzi in lire per kg)

CITTÀ E QUALITÀ	PREZZI MEDI ANNUI			PREZZI ALL'ULTIMO SABATO DEI SINGOLI MESI DELL'ANNO 1939											
	1937	1938	1939	Gennaio	Febbraio	Marzo	Aprile	Maggio	Giugno	Luglio	Agosto	Settembre	Ottobre	Novembre	Dicembre
<i>(segue) 7. — Patate</i>															
<i>(segue) qualità pregiata</i>															
Siena, lunghe	0.70	0.67	0.75	0.70	0.70	0.80	0.80	0.80	0.90	0.75	0.65	0.70	0.70	0.75	0.75
Ancona, pasta bianca	0.58	0.57	0.77	0.70	0.70	0.70	1.13	1.18	0.76	0.60	0.55	0.70	0.70	0.70	0.80
Macerata, bianche lunghe	—	—	0.70	0.70	0.70	0.70	0.70	(a)	0.65	0.70	0.70	0.70	0.70	0.75	0.75
Pesaro, lunghe	—	—	0.84	0.80	0.80	0.90	(a)	(a)	(a)	0.75	0.80	0.85	0.85	0.97	0.97
Perugia, bianche lunghe	—	—	0.74	0.70	0.70	0.70	(a)	1.10	0.70	0.68	0.68	0.68	0.70	0.70	0.78
Terni, gialle	0.63	0.61	0.63	0.64	0.64	0.65	0.68	0.68	0.68	0.51	0.53	0.53	0.54	0.69	0.74
Roma, olandesi	—	—	0.85	0.90	0.90	0.90	0.95	1.00	0.75	0.75	0.70	0.70	0.80	0.90	0.95
Campobasso, bianche lunghe	—	—	0.64	0.55	0.62	0.70	0.70	0.70	0.53	0.53	0.60	0.70	0.70	0.70	0.70
Chieti, bianche lunghe	—	—	0.66	0.60	0.60	0.60	0.70	0.70	0.70	0.60	0.60	0.70	0.70	0.70	0.70
Pescara, gialle	—	—	0.62	0.60	0.60	0.60	0.65	0.55	0.65	0.60	0.60	0.65	0.65	0.65	0.65
Teramo, tonde	0.68	0.63	0.73	0.80	0.80	0.70	0.70	0.70	0.70	0.70	0.70	0.70	0.70	0.75	0.75
Benevento, biancone	0.41	0.39	0.52	0.60	0.60	0.60	0.60	0.55	0.40	(a)	0.35	(a)	0.50	0.50	0.50
Napoli, ricce	—	—	0.68	0.70	0.65	0.80	1.00	0.80	0.50	0.45	0.50	0.50	0.65	0.80	0.80
Bari, bianche	0.70	0.68	0.78	0.89	0.85	0.97	1.06	0.81	0.53	0.53	0.54	0.59	(a)	0.84	0.90
Foggia, zappone	0.60	0.60	0.69	0.65	0.60	0.70	(a)	0.80	0.70	(a)	0.60	0.60	0.60	0.70	0.90
Cosenza, sili bianche	0.68	0.58	0.63	0.50	0.60	0.60	0.60	0.60	0.60	0.60	0.65	0.65	0.65	0.75	0.75
Reggio di Calabria, 1ª qualità	—	—	0.68	0.70	0.70	0.70	0.70	0.70	0.70	0.60	0.60	0.60	0.60	0.70	0.70
Agrigento, ricce grosse	0.73	0.77	0.92	0.90	0.90	0.90	0.90	0.90	0.90	0.90	0.90	0.90	0.90	0.90	1.10
Caltanissetta, bianche	0.73	0.73	0.77	0.85	0.85	0.90	0.90	0.85	0.85	0.55	0.60	0.65	0.70	0.75	0.75
Enna, biancone	0.74	0.76	0.83	0.85	0.85	0.85	0.85	0.80	0.80	0.80	0.80	0.80	0.85	0.85	0.85
Messina, rosa tonde	—	—	0.79	0.85	0.85	0.90	0.85	0.85	0.85	0.85	0.65	0.70	0.70	0.70	0.70
Ragusa, bianche	—	—	0.80	0.75	0.75	0.75	1.00	1.00	0.80	0.70	0.70	0.70	0.70	0.70	1.00
Cagliari, gialle tonde 1ª scelta	0.70	0.70	0.85	0.90	0.90	0.90	1.10	1.10	0.60	0.60	0.65	0.70	0.80	(a)	1.15
Nuoro, bianche tonde	0.64	0.58	0.63	0.55	0.70	0.70	0.70	(a)	0.60	0.60	0.60	0.55	0.55	0.70	0.70
<i>qualità comune</i>															
Alessandria, gialle	0.71	0.59	0.72	0.55	0.58	0.60	1.20	1.23	0.70	0.63	0.60	0.60	0.60	0.60	(a)
Aosta, biancone non scelte	0.63	0.53	0.71	0.68	0.69	0.69	0.70	(a)	(a)	0.70	0.70	0.70	0.70	0.70	0.80
Asti, gialle	0.56	0.53	0.71	0.55	0.55	0.55	0.75	0.75	0.75	0.75	0.75	0.75	0.75	0.75	0.85
Novara, biancone	0.61	0.60	0.78	0.70	0.70	0.80	0.80	0.90	0.80	0.70	0.70	0.70	0.75	0.80	1.00
Torino, bianche	0.48	0.63	0.69	0.63	0.63	0.63	0.68	0.64	0.74	0.70	0.71	0.73	0.74	0.74	0.74
Vercelli, bianche lunghe	0.60	0.57	0.71	0.60	0.60	0.61	0.75	0.75	0.75	0.65	0.65	0.65	0.80	0.79	0.88
Genova, gialle	0.57	0.49	0.63	0.55	0.55	0.55	0.55	0.55	0.65	0.65	0.65	0.69	0.70	0.70	0.81
La Spezia, gialle	0.58	0.52	0.68	0.64	0.63	0.66	(a)	(a)	0.71	0.60	0.62	0.63	0.69	0.77	0.83
Savona, gialle	0.59	0.53	0.63	0.55	0.55	0.65	0.80	0.78	0.53	0.55	0.57	0.56	0.59	0.68	0.70
Bergamo, gialle	0.48	0.55	0.67	0.65	0.65	0.65	0.70	0.70	0.65	0.60	0.55	0.60	0.70	0.70	0.85
Brescia, gialle	0.55	0.58	0.72	0.70	0.69	0.70	0.77	0.71	0.78	0.66	0.64	0.69	0.71	0.78	0.84
Como, biancone	0.58	0.48	0.73	0.60	0.60	0.70	0.80	0.80	0.93	0.77	0.63	0.60	0.73	0.80	0.80
Cremona ed Uniti, ungheresi	0.55	0.69	0.75	0.70	0.70	0.70	0.85	0.85	0.80	0.65	0.65	0.70	0.75	0.80	0.90
Mantova, gialle	0.69	0.65	0.72	0.65	0.70	0.80	0.68	1.03	0.80	0.57	0.60	0.65	0.70	0.75	0.76
Milano, gialle	—	0.54	0.72	0.69	0.70	0.65	0.65	0.80	0.78	0.69	0.67	0.70	0.71	0.79	0.79
Pavia, gialle	0.59	0.58	0.77	0.70	0.70	0.70	0.75	1.25	0.80	0.65	0.65	0.65	0.65	0.75	0.95
Varese, gialle	—	—	0.63	0.55	0.55	0.55	0.60	0.60	0.60	0.70	0.65	0.60	0.60	0.80	0.80
Trento, bianche tonde	0.48	0.52	0.64	0.60	0.60	0.60	0.80	0.80	0.83	0.60	0.60	0.55	0.55	0.60	0.60
Padova, tonde	0.57	0.72	0.66	0.70	0.75	0.73	0.73	0.70	0.70	0.65	0.55	0.55	0.55	0.60	0.60
Rovigo, bianche tonde	0.51	0.54	0.78	0.70	0.70	0.80	0.90	1.20	0.70	0.60	0.60	0.70	0.70	0.80	0.90
Treviso, bianche lunghe	0.50	0.51	0.69	0.62	0.65	0.65	0.70	0.70	0.75	0.67	0.61	0.69	0.70	0.70	0.86
Udine, bianche tonde	0.51	0.45	0.64	0.60	0.60	0.60	0.60	0.60	0.70	0.60	0.60	0.65	0.65	0.70	0.75
Verona, bianche	0.47	0.46	0.61	0.54	0.54	0.50	0.62	0.54	0.61	0.52	0.55	0.55	0.73	0.74	0.86
Vicenza, da gnocchi	0.58	0.60	0.76	0.67	0.70	0.70	1.00	0.83	0.80	0.69	0.65	0.70	0.74	0.77	0.87
Gorizia, bianche di pianura	0.50	0.42	0.56	0.50	0.50	(a)	0.65	(a)	0.60	0.45	0.40	0.57	0.60	0.65	0.70
Pola, bianche	0.51	0.59	0.69	0.60	0.62	0.64	0.80	0.80	0.70	0.60	0.59	0.65	0.75	0.75	0.75
Zara, locali tonde	0.73	0.60	0.62	0.60	0.60	0.60	0.60	0.60	0.60	0.60	0.60	0.60	0.60	0.60	0.80
Bologna, lunghe	0.53	0.56	0.54	0.60	0.60	0.60	0.60	0.60	0.70	0.60	0.60	0.60	0.60	0.60	0.70
Ferrara, tonde di Berlino	0.55	0.55	0.80	0.74	0.76	0.78	1.13	1.15	0.63	0.60	0.56	0.69	0.71	0.83	0.98
Forlì, gialle	0.65	0.63	0.79	0.63	0.70	0.70	1.25	1.25	0.72	0.70	0.70	0.70	0.70	0.70	0.75
Modena, gialle tonde	0.60	0.63	0.77	0.68	0.68	0.69	0.70	1.37	0.85	0.70	0.70	0.70	0.70	0.70	0.80
Parma, 2ª scelta	0.58	0.60	0.72	0.60	0.65	0.70	0.80	0.90	0.80	0.65	0.63	0.65	0.65	0.70	0.85
Piacenza, bianche lunghe	0.55	0.58	0.74	0.70	0.70	0.70	0.75	0.75	0.83	0.75	0.65	0.65	0.70	0.75	0.90
Ravenna, biancone lunghe	0.71	0.70	0.84	0.70	0.77	0.87	(a)	1.37	0.80	0.80	0.77	0.80	0.80	0.80	0.80
Reggio nell'Emilia, bianche	0.56	0.52	0.66	0.55	0.55	0.60	0.65	1.00	0.65	0.60	0.60	0.65	0.65	0.70	0.75
Apuania, biancone tonde	0.61	0.50	0.64	0.55	0.60	0.60	0.60	0.70	0.70	0.60	0.60	0.60	0.65	0.75	0.75
Arezzo, gialle tonde	—	—	0.75	0.60	0.65	0.50	0.60	1.30	0.80	0.80	0.75	0.70	0.75	0.75	0.80
Firenze, bianche tonde	0.54	0.58	0.69	0.65	0.70	0.70	(a)	(a)	0.60	0.65	0.65	0.70	0.70	0.70	0.80
Grosseto, tonde	—	—	0.66	0.65	0.65	0.65	0.65	0.65	0.65	0.65	0.65	0.65	0.70	0.70	0.70
Livorno, bianche tonde	0.66	0.58	0.82	0.60	0.85	0.90	1.20	1.00	0.65	0.65	0.65	0.70	0.70	0.80	1.15
Lucca, bianche lunghe	0.67	0.65	0.75	0.85	0.85	0.85	0.96	0.95	0.64	0.58	0.59	0.69	0.66	0.64	0.75
Pisa, bianche tonde	0.76	0.77	0.82	0.69	0.68	0.91	1.18	1.08	0.90	0.85	0.90	0.62	0.62	0.68	0.68
Pistoia, gialle	—	—	0.59	0.50	0.50	(a)	(a)	0.65	0.60	0.60	0.60	0.60	0.60	0.60	0.60
Siena, tonde	—	—	0.65	0.80	0.60	0.60	0.60	0.60	0.60	0.70	0.60	0.65	0.65	0.70	0.70
Ascoli Piceno, bianche lunghe	0.57	0.53	0.65	0.60	0.60	0.65	0.65	0.65	0.65	0.65	0.65	0.60	0.70	0.70	0.70
Macerata, tonde	0.63	0.59	0.65	0.60	0.60	0.65	0.65	(a)	0.60	0.65	0.65	0.65	0.65	0.70	0.70
Pesaro, tonde	0.72	0.63	0.84	0.60	0.60	0.80	1.50	1.20	0.80	0.70	0.65	0.70	(a)	0.75	0.90
Perugia, bianche lunghe 2ª scelta	0.57	0.60	0.59	0.53	0.53	0.53	(a)	0.95							

(segue) Tav. IV. — Prezzi al minuto dei principali generi di consumo nei Comuni capoluoghi di provincia
(prezzi in lire per kg)

CITTÀ E QUALITÀ	PREZZI MEDI ANNUI			PREZZI ALL'ULTIMO SABATO DEI SINGOLI MESI DELL'ANNO 1939											
	1937	1938	1939	Gennaio	Febbraio	Marzo	Aprile	Maggio	Giugno	Luglio	Agosto	Settembre	Ottobre	Novembre	Dicembre
<i>(segue) 7. — Patate</i>															
<i>(segue) qualità comune</i>															
Foggia, S. Giovanni.....	—	—	0.61	0.55	0.50	(a)	0.70	0.60	0.60	0.50	(a)	(a)	(a)	(a)	0.80
Taranto, gialle.....	0.57	0.53	0.71	0.75	0.75	0.75	0.90	0.83	0.40	0.60	0.60	0.63	0.70	0.70	0.85
Matera, bianche.....	0.51	0.43	0.66	0.70	0.70	0.70	0.80	1.00	0.50	0.50	0.50	0.60	0.60	0.60	0.70
Potenza, bianche.....	0.64	0.45	0.57	0.50	0.50	0.70	0.70	0.70	0.50	0.40	0.45	0.45	0.60	0.60	0.70
Catanzaro, bianche tonde.....	0.60	0.60	0.65	0.60	0.70	0.67	0.70	0.70	0.70	0.50	0.60	0.60	0.60	0.60	0.80
Cosenza, tonde bianche.....	—	—	0.52	0.40	0.50	0.50	0.50	0.50	0.50	0.50	0.50	0.50	0.55	0.65	0.65
Reggio di Calabria, semolate.....	0.68	0.54	0.58	0.60	0.60	0.60	0.60	0.60	0.60	0.60	0.50	0.50	0.60	0.60	0.60
Agrigento, ricce piccole.....	—	—	0.64	0.60	0.60	0.60	0.60	0.60	0.60	0.60	0.60	0.60	0.65	0.70	0.90
Catania, tonde.....	0.67	0.70	0.88	0.80	0.90	1.00	1.00	0.90	0.80	0.70	0.70	0.80	0.85	0.90	1.17
Enna, bianche tonde.....	—	—	0.73	0.75	0.75	0.75	0.75	0.70	0.70	0.70	0.70	0.70	0.75	0.75	0.80
Messina, biancone lunghie.....	0.62	0.58	0.75	0.80	0.80	0.80	0.80	0.80	0.80	0.80	0.60	0.70	0.70	0.70	0.70
Palermo, napoletane.....	0.62	0.55	0.77	0.70	0.70	1.00	1.05	0.90	0.75	0.55	0.55	0.61	0.70	0.72	1.01
Ragusa, tonde.....	0.57	0.56	0.72	0.70	0.70	0.70	0.70	0.70	0.70	0.60	0.70	0.70	0.70	0.70	1.00
Siracusa, gialle.....	0.68	0.58	0.71	0.70	0.70	0.70	0.70	0.70	(a)	0.50	0.70	0.70	0.80	0.80	0.80
Trapani, bianche tonde.....	—	—	0.76	0.75	0.92	0.92	1.15	0.93	0.67	0.52	0.56	0.56	0.60	0.70	0.85
Sassari, bianche tonde.....	0.66	0.53	0.63	0.62	0.70	0.70	(a)	(a)	0.50	0.40	0.40	0.52	0.65	0.90	0.90
8. — Olio di oliva (1)															
<i>sopraffino vergine</i>															
Alessandria.....	—	—	8.76	8.62	8.62	8.62	8.62	8.61	8.61	8.64	8.64	8.65	8.64	(a)	10.06
Aosta.....	—	—	8.60	8.60	8.60	8.60	8.60	8.60	8.60	8.60	8.60	8.60	8.60	(a)	(a)
Asti.....	8.25	7.96	8.64	8.63	8.61	8.61	8.65	8.65	8.65	8.65	8.65	8.65	8.65	(a)	(a)
Novara.....	7.44	8.05	8.77	8.60	8.60	8.60	8.60	8.60	8.60	8.60	8.60	8.60	8.60	(a)	10.00
Torino.....	—	—	8.74	8.62	8.61	8.61	8.61	8.62	8.62	8.58	8.62	8.62	8.63	(a)	10.04
Vercelli.....	—	—	8.68	8.55	8.55	8.55	8.55	8.55	8.55	8.55	8.55	8.55	8.55	(a)	9.95
Imperia.....	—	—	8.69	8.45	8.45	8.45	8.45	8.45	8.45	8.45	8.45	8.45	8.45	(a)	9.88
Savona.....	8.57	8.11	8.67	8.49	8.54	8.53	8.48	8.48	8.48	8.48	8.48	8.54	8.55	9.44	9.49
Bergamo.....	8.45	7.87	8.55	8.55	8.55	8.55	8.55	8.55	8.55	8.55	8.55	8.55	8.55	(a)	(a)
Brescia.....	—	—	8.55	8.55	8.55	8.55	8.55	8.55	8.55	8.55	8.55	8.55	8.55	(a)	(a)
Como.....	—	—	8.65	8.65	8.65	8.65	8.65	8.65	8.65	8.65	8.65	8.65	8.65	(a)	(a)
Mantova.....	—	—	8.78	8.50	8.50	8.50	8.50	8.61	8.65	8.65	8.65	8.68	8.70	9.60	9.80
Milano.....	8.55	7.95	8.78	8.65	8.65	8.65	8.65	8.65	8.65	8.64	8.64	8.64	8.65	(a)	10.10
Pavia.....	8.37	7.96	8.65	8.65	8.65	8.65	8.65	8.65	8.65	8.65	8.65	8.65	8.65	(a)	(a)
Sondrio.....	8.73	8.43	8.82	8.60	8.60	8.60	8.60	8.60	8.60	8.60	8.60	8.60	8.60	9.90	9.90
Bolzano.....	8.17	7.80	8.63	8.64	8.64	8.64	8.64	8.63	8.63	8.63	8.63	8.63	8.63	(a)	(a)
Belluno.....	8.72	8.14	8.70	8.70	8.71	8.70	8.70	8.70	8.70	8.70	8.70	8.70	8.70	(a)	(a)
Triviso.....	—	—	8.72	8.59	8.59	8.59	8.60	8.60	8.60	8.60	8.60	8.60	8.60	(a)	10.00
Udine.....	8.63	8.07	8.64	8.64	8.64	8.64	8.64	8.64	8.64	8.64	8.64	8.64	8.64	(a)	(a)
Venezia.....	8.35	8.00	8.55	8.55	8.55	8.55	8.55	8.55	8.55	8.55	8.55	8.55	8.55	(a)	(a)
Vicenza.....	8.52	7.92	8.70	8.60	8.60	8.60	8.60	8.60	8.60	8.60	8.60	8.60	8.60	9.20	9.20
Fiume.....	10.41	8.68	8.79	8.70	8.70	8.70	8.70	8.70	8.70	8.70	8.70	8.70	8.70	9.19	9.33
Gorizia.....	—	—	8.70	8.64	8.64	8.64	8.64	8.65	8.65	8.65	8.65	8.65	8.65	9.25	(a)
Pola.....	—	—	8.61	8.49	8.49	8.48	8.48	8.48	8.48	8.48	8.50	8.48	8.48	8.48	9.05
Trieste.....	—	—	8.67	8.54	8.54	8.54	8.54	8.54	8.54	8.54	8.54	8.54	8.54	(a)	10.00
Bologna.....	—	—	8.50	8.50	8.50	8.50	8.50	8.50	8.50	8.50	8.50	8.50	8.50	(a)	(a)
Ferrara.....	—	—	8.50	8.50	8.50	8.50	8.50	8.50	8.50	8.50	8.50	8.50	8.50	(a)	(a)
Forlì.....	—	—	8.60	8.60	8.60	8.60	8.60	8.60	8.60	8.60	8.60	8.60	8.60	(a)	(a)
Modena.....	8.45	8.01	8.49	8.08	8.44	8.49	8.55	8.55	8.55	8.55	8.55	8.55	8.55	(a)	(a)
Parma.....	8.33	7.83	8.83	8.60	8.60	8.60	8.60	8.60	8.60	8.60	8.60	8.60	8.60	10.00	10.00
Piacenza.....	—	—	8.62	8.50	8.50	8.50	8.50	8.50	8.50	8.50	8.50	8.50	8.50	9.20	9.20
Ravenna.....	8.15	7.85	8.65	8.65	8.65	8.65	8.65	8.65	8.65	8.65	8.65	8.65	8.65	(a)	(a)
Reggio nell'Emilia.....	—	—	8.50	8.55	8.50	8.45	8.50	8.50	8.50	8.50	8.50	8.45	8.50	(a)	(a)
Arezzo.....	—	7.88	8.60	8.60	8.60	8.60	8.60	8.60	8.60	8.60	8.60	8.60	8.60	(a)	(a)
Firenze.....	8.17	7.75	8.53	8.40	8.40	8.40	8.40	8.40	8.40	8.40	8.40	8.40	8.40	(a)	9.85
Grosseto.....	—	—	8.60	8.60	8.60	8.60	8.60	8.60	8.60	8.60	8.60	8.60	8.60	(a)	(a)
Lucca.....	—	—	8.52	8.40	8.40	8.40	8.40	8.40	8.40	8.40	8.40	8.40	8.40	(a)	9.70
Pisa.....	—	7.77	8.71	8.50	8.50	8.45	8.45	8.45	8.45	8.45	8.45	8.47	8.47	9.90	9.90
Pistoia.....	—	—	8.58	8.40	8.35	8.35	8.35	8.35	8.35	8.35	8.35	8.36	8.40	9.70	9.60
Siena.....	8.34	8.00	8.73	8.50	8.50	8.50	8.50	8.50	8.50	8.50	8.50	8.50	8.50	10.00	9.80
Ancona.....	8.37	7.89	8.60	8.35	8.35	8.35	8.35	8.34	8.34	8.34	8.35	8.35	8.35	9.93	9.80
Ascoli Piceno.....	8.43	7.88	8.58	8.35	8.35	8.35	8.35	8.35	8.35	8.35	8.35	8.50	8.50	9.50	9.50
Macerata.....	—	—	8.73	8.60	8.60	8.60	8.60	8.60	8.60	8.60	8.60	8.60	8.60	(a)	10.00
Pesaro.....	8.15	7.74	8.68	8.50	8.50	8.50	8.50	8.48	8.48	8.48	8.48	8.48	8.48	9.65	9.58
Terni.....	—	—	8.35	8.28	8.28	8.28	8.21	8.21	8.21	8.21	8.21	8.21	8.21	(a)	9.53
Frosinone.....	—	8.00	8.75	8.50	8.50	8.50	8.50	8.50	8.50	8.50	8.50	8.50	8.50	9.50	9.50
Littoria.....	8.37	7.95	8.69	8.50	8.50	8.50	8.50	8.50	8.50	8.50	8.50	8.50	8.50	9.50	9.80
Rieti.....	8.19	7.80	8.45	8.30	8.30	8.30	8.30	8.30	8.30	8.30	8.30	8.30	8.30	8.80	9.60
Roma.....	—	8.00	8.73	8.47	8.48	8.48	8.50	8.50	8.50	8.50	8.50	8.50	8.50	10.00	9.80
Campobasso.....	8.12	7.75	8.19	8.10	8.20	8.20	8.20	8.20	8.20	8.20	8.20	8.20	8.20	(a)	(a)
L'Aquila.....	8.30	7.94	8.50	8.40	8.40	8.40	8.40	8.40	8.40	8.40	8.40	8.40	8.40	9.01	9.00
Pescara.....	—	—	8.54	8.00	8.00	8.27	8.30	8.30	8.30	8.40	8.40	8.40	8.40	10.00	9.80
Teramo.....	—	—	8.54	8.00	8.00	8.27	8.30	8.30	8.30	8.40	8.40	8.40	8.40	(a)	9.80
Benevento.....	8.44	7.83	8.45	8.10	8.30	8.30	8.30	8.30	8.30	8.40	8.40	8.40	8.40	(a)	(a)
Napoli.....	—	—	8.45	8.45	8.45	8.45	8.45	8.45	8.45	8.45	8.45	8.45	8.45	(a)	(a)
Bari.....	8.27	7.95	8.50	8.50	8.50	8.50	8.50	8.50	8.50	8.50	8.50	8.50	8.50	(a)	(a)
Brindisi.....	—	—	8.20	8.20	8.19	8.19	8.19	8.19	8.19	8.20	8.20	8.22	8.23	(a)	(a)
Lecco.....	—	—	8.10	8.10	8.10</										

(segue) Tav. IV. — Prezzi al minuto dei principali generi di consumo nei Comuni capiluoghi di provincia
(prezzi in lire per kg)

CITTÀ E QUALITÀ	PREZZI MEDI ANNUI			PREZZI ALL'ULTIMO SABATO DEI SINGOLI MESI DELL'ANNO 1939											
	1937	1938	1939	Gennaio	Febbraio	Marzo	Aprile	Maggio	Giugno	Luglio	Agosto	Settembre	Ottobre	Novembre	Dicembre
<i>(segue) 8. — Olio di oliva (1)</i>															
<i>fino</i>															
Alessandria	8.18	7.95	8.37	8.18	8.18	8.18	8.18	8.18	8.18	8.20	8.20	8.20	(a)	9.20	9.20
Aosta	—	—	8.37	8.20	8.20	8.20	8.20	8.20	8.20	8.20	8.20	8.20	8.20	9.20	9.20
Asti	—	—	8.47	8.30	8.30	8.30	8.30	8.30	8.30	8.30	8.30	8.30	8.30	9.30	9.30
Cuneo	8.20	7.70	8.39	8.20	8.20	8.20	8.20	8.20	8.20	8.20	8.20	8.20	8.20	9.20	9.50
Torino	8.10	7.73	8.39	8.25	8.23	8.21	8.21	8.23	8.24	8.24	8.23	8.24	8.23	9.21	9.20
Vercelli	7.85	7.51	8.32	8.14	8.15	8.15	8.15	8.15	8.15	8.15	8.15	8.15	8.15	9.15	9.15
Genova	8.08	7.69	8.36	8.15	8.19	8.19	8.19	8.19	8.19	8.19	8.19	8.19	8.20	9.19	9.19
Imperia	8.07	7.31	8.22	8.05	8.05	8.05	8.05	8.05	8.05	8.05	8.05	8.05	8.05	9.05	9.05
La Spezia	7.85	7.29	8.35	8.31	8.31	8.20	8.15	8.15	8.15	8.15	8.15	8.15	8.15	9.15	9.15
Savona	8.18	7.76	8.27	8.15	8.14	8.13	8.00	8.08	8.08	8.08	8.08	8.13	8.15	9.09	9.09
Bergamo	—	—	8.20	8.00	8.00	8.00	8.00	8.00	8.00	8.00	8.00	8.00	8.00	9.20	9.20
Brescia	—	—	8.32	8.15	8.15	8.15	8.15	8.15	8.15	8.15	8.15	8.15	8.15	9.15	9.15
Como	8.09	7.97	8.45	8.25	8.25	8.25	8.25	8.25	8.25	8.25	8.25	(a)	(a)	9.25	9.25
Cremona ed Uniti	7.84	7.48	8.42	8.25	8.25	8.25	8.25	8.25	8.25	8.25	8.25	8.25	8.25	9.25	9.25
Mantova	8.12	7.51	8.33	8.15	8.15	8.15	8.15	8.15	8.15	8.15	8.15	8.20	8.20	9.15	9.20
Milano	—	—	8.45	8.26	8.26	8.29	8.29	8.29	8.29	8.29	8.29	8.29	8.29	9.29	9.29
Pavia	8.34	—	—	8.18	8.18	8.19	8.18	8.18	8.18	8.18	8.18	8.18	8.18	9.12	9.15
Sondrio	—	—	8.37	8.20	8.20	8.20	8.20	8.20	8.20	8.20	8.20	8.20	8.20	9.20	9.20
Varese	—	—	8.37	8.20	8.20	8.20	8.20	8.20	8.20	8.20	8.20	8.20	8.20	9.20	9.20
Bolzano	—	—	8.39	8.21	8.21	8.21	8.21	8.21	8.21	8.21	8.21	8.24	8.24	9.24	9.24
Trento	—	—	8.37	8.20	8.20	8.20	8.20	8.20	8.20	8.20	8.20	8.20	8.20	9.20	9.20
Belluno	—	—	8.47	8.30	8.30	8.30	8.30	8.30	8.30	8.30	8.30	8.30	8.30	9.30	9.30
Rovigo	—	—	8.27	8.10	8.10	8.10	8.10	8.10	8.10	8.10	8.10	8.10	8.10	9.10	9.10
Treviso	8.03	7.65	8.37	8.20	8.20	8.20	8.20	8.20	8.20	8.20	8.20	8.20	8.20	9.20	9.20
Udine	—	—	8.47	8.30	8.30	8.30	8.30	8.30	8.30	8.30	8.30	8.30	8.30	9.30	9.30
Venezia	—	—	8.32	8.15	8.15	8.15	8.15	8.15	8.15	8.15	8.15	8.15	8.15	9.15	9.15
Verona	7.74	7.38	8.32	8.15	8.15	8.15	8.15	8.15	8.15	8.15	8.15	8.15	8.15	9.15	9.15
Flumina	—	—	8.45	8.30	8.30	8.30	8.30	8.30	8.30	8.30	8.30	8.30	8.30	9.10	9.30
Gorizia	—	—	8.41	8.25	8.25	8.25	8.25	8.25	8.25	8.25	8.25	8.25	8.25	9.19	9.25
Pola	—	—	8.29	8.06	8.08	8.08	8.08	8.13	8.13	8.13	8.15	8.14	8.14	9.15	9.15
Trieste	—	—	8.36	8.20	8.20	8.20	8.19	8.19	8.19	8.18	8.19	8.20	8.20	9.20	9.20
Zara	6.00	—	6.00	6.00	6.00	6.00	6.00	6.00	6.00	6.00	6.00	6.00	6.00	(a)	(a)
Bologna	8.03	7.64	8.27	8.10	8.10	8.10	8.10	8.10	8.10	8.10	8.10	8.10	8.10	9.10	9.10
Ferrara	7.77	7.38	8.27	8.10	8.10	8.10	8.10	8.10	8.10	8.10	8.10	8.10	8.10	9.10	9.10
Forlì	8.23	7.70	8.39	8.20	8.20	8.20	8.20	8.20	8.20	8.20	8.20	8.20	(a)	9.20	9.30
Modena	—	—	8.27	7.60	8.15	8.15	8.15	8.15	8.15	8.15	8.15	8.15	8.15	9.15	9.15
Parma	—	—	8.27	8.10	8.10	8.10	8.10	8.10	8.10	8.10	8.10	8.10	8.10	9.10	9.10
Ravenna	—	—	8.36	8.20	8.20	8.20	8.20	8.20	8.20	8.20	8.20	8.20	8.20	9.15	9.15
Reggio nell'Emilia	—	—	8.25	8.10	(a)	8.10	8.00	8.10	8.10	8.10	8.10	8.10	8.10	8.90	9.05
Arezzo	—	—	8.37	8.20	8.20	8.20	8.20	8.20	8.20	8.20	8.20	8.20	8.20	9.20	9.20
Firenze	7.80	7.38	8.22	8.05	8.05	8.05	8.05	8.05	8.05	8.05	8.05	8.05	8.05	9.05	9.05
Grosseto	—	—	8.37	8.20	8.20	8.20	8.20	8.20	8.20	8.20	8.20	8.20	8.20	9.20	9.20
Livorno	7.87	7.78	7.88	7.75	7.75	7.70	7.70	7.70	7.70	7.70	7.70	7.70	7.70	8.70	8.70
Lucca	7.82	7.77	8.17	8.00	8.00	8.00	8.00	8.00	8.00	8.00	8.00	8.00	8.00	9.00	9.00
Pisa	—	—	8.26	8.10	8.10	8.10	8.08	8.08	8.08	8.08	8.08	8.08	8.08	9.10	9.10
Pistoia	—	—	8.23	8.05	8.05	8.05	8.05	8.05	8.05	8.05	8.05	8.05	8.05	9.05	9.05
Ancona	—	—	8.17	8.00	8.00	8.00	8.00	8.00	8.00	8.00	8.00	8.00	8.00	9.00	9.00
Ascoli Piceno	—	—	8.11	7.90	7.90	7.90	7.90	7.90	7.90	7.90	7.90	8.05	8.05	8.85	9.05
Macerata	—	—	8.36	8.15	8.15	8.20	8.20	8.20	8.20	8.20	8.20	8.20	8.20	9.20	9.20
Pesaro	—	—	8.27	8.10	8.10	8.10	8.10	8.10	8.10	8.10	8.10	8.10	8.10	9.10	9.10
Perugia	7.78	7.39	8.17	8.00	8.00	8.00	8.00	8.00	8.00	8.00	8.00	8.00	8.00	9.00	9.00
Terni	7.80	7.33	8.10	7.88	7.88	7.90	7.88	7.88	7.86	7.96	8.00	8.00	8.00	9.00	9.00
Frosinone	—	—	8.30	8.10	8.10	8.10	8.10	8.10	8.10	8.10	8.10	8.10	8.50	9.10	9.10
Littoria	—	7.54	8.17	8.00	8.00	8.00	8.00	8.00	8.00	8.00	8.00	8.00	8.00	9.00	9.00
Rieti	—	—	7.90	7.80	7.80	7.80	7.80	7.80	7.80	7.80	7.80	7.80	(a)	(a)	8.80
Roma	—	—	8.17	8.00	8.00	8.00	8.00	8.00	8.00	8.00	8.00	8.00	8.00	9.00	9.00
Campobasso	—	—	8.01	7.83	7.85	7.85	7.83	7.80	7.85	7.85	7.85	7.85	7.85	8.85	8.85
Chieti	7.70	7.45	7.94	7.80	7.80	7.90	7.90	7.90	7.90	7.90	7.90	7.90	7.90	8.25	8.25
Pescara	7.82	7.51	7.98	7.45	7.45	7.80	7.80	7.85	7.85	7.80	8.00	8.00	8.00	8.85	8.90
Teramo	7.85	7.44	8.11	7.85	7.90	7.90	7.90	7.90	7.90	8.00	8.00	8.00	8.00	9.00	9.00
Benevento	7.96	7.50	8.22	8.05	8.05	8.05	8.05	8.05	8.05	8.05	8.05	8.05	8.05	9.05	9.05
Napoli	7.89	7.55	8.26	8.10	8.10	8.10	8.10	8.10	8.10	8.10	8.10	8.10	8.10	9.00	9.10
Bari	—	—	8.01	7.84	7.84	7.84	7.84	7.84	7.83	7.84	7.84	7.84	7.84	8.85	8.85
Brindisi	7.67	7.10	7.87	7.70	7.70	7.70	7.70	7.70	7.70	7.70	7.70	7.70	7.70	8.70	8.70
Foggia	—	—	7.97	7.80	7.80	7.80	7.80	7.80	7.80	7.80	7.80	7.80	7.80	8.80	8.80
Lecce	7.82	7.12	7.88	7.80	7.80	7.80	7.80	7.80	7.80	7.80	7.80	7.80	7.80	8.80	8.80
Taranto	—	—	7.80	7.60	7.60	7.60	7.60	7.60	7.60	7.60	7.60	7.60	7.60	8.60	8.85
Matera	—	—	7.77	7.60	7.60	7.60	7.60	7.60	7.60	7.60	7.60	7.60	7.60	8.60	8.60
Potenza	7.91	7.53	8.19	8.10	8.10	8.10	8.10	8.10	8.10	8.10	8.10	8.10	8.10	8.65	8.65
Reggio di Calabria	7.71	7.31	7.87	7.70	7.70	7.70	7.70	7.70	7.70	7.70	7.70	7.70	7.70	8.70	8.70
Agrianto	—	—	8.08	8.00	8.00	8.00	8.00	8.00	8.00	8.00	8.00	8.00	8.00	9.00	9.00
Caltanissetta	—	7.68	8.22	7.83	7.83	8.00	8.00	8.05	8.10	8.10	8.10	8.10	8.10	9.20	9.20
Catania	8.73	7.81	8.46	8.40	8.40	8.40	8.40	8.40	8.40	8.40	8.40	8.40	8.40	9.15	9.15
Enna	8.60	7.90	8.15	8.00	8.00	8.00									

(segue) Tav. IV. — Premi al minuto dei principali generi di consumo nei Comuni capoluoghi di provincia (prezzi in lire per kg)

CITTÀ E QUALITÀ	PREZZI MEDI ANNUI			PREZZI ALL'ULTIMO SABATO DEI SINGOLI MESI DELL'ANNO 1939											
	1937	1938	1939	Gennaio	Febbraio	Marzo	Aprile	Maggio	Giugno	Luglio	Agosto	Settembre	Ottobre	Novembre	Dicembre
<i>(segue) 8. — Olio di oliva (1)</i>															
<i>(segue) oliva</i>															
Brescia	7.86	7.44	7.90	7.90	7.90	7.90	7.90	7.90	7.90	7.90	7.90	7.90	(a)	(a)	(a)
Como	—	—	8.00	8.00	8.00	8.00	8.00	8.00	8.00	8.00	8.00	8.00	(a)	(a)	(a)
Mantova	7.62	7.25	8.12	7.95	7.95	7.95	7.95	7.95	7.95	7.95	7.95	7.95	7.95	8.95	8.95
Milano	—	—	8.16	7.92	7.92	8.00	8.00	8.00	8.00	8.00	8.00	8.00	8.00	8.94	9.00
Sondrio	—	—	8.11	7.95	7.95	7.95	7.95	7.95	7.95	7.95	7.95	7.95	7.95	8.95	8.95
Varese	7.70	7.51	8.07	7.90	7.90	7.90	7.90	7.90	7.90	7.90	7.90	7.90	7.90	8.90	8.90
Bolzano	—	—	8.17	7.99	7.99	7.99	7.99	7.99	7.99	7.99	8.03	8.03	8.03	9.04	9.03
Trento	—	—	8.21	8.04	8.04	8.04	8.04	8.04	8.04	8.04	8.04	8.04	8.04	9.04	9.05
Padova	8.04	7.55	8.17	8.00	8.00	8.00	8.00	8.00	8.00	8.00	8.00	8.00	8.00	9.00	9.00
Rovigo	—	—	8.02	7.85	7.85	7.85	7.85	7.85	7.85	7.85	7.85	7.85	7.85	8.85	8.85
Treviso	—	—	8.17	8.00	8.00	8.00	8.00	8.00	8.00	8.00	8.00	8.00	8.00	9.00	9.00
Udine	—	—	8.27	8.10	8.10	8.10	8.10	8.10	8.10	8.10	8.10	8.10	8.10	9.10	9.10
Venezia	—	—	8.07	7.90	7.90	7.90	7.90	7.90	7.90	7.90	7.90	7.90	7.90	8.90	8.90
Flume	—	—	8.12	8.05	8.00	8.00	8.00	8.00	8.00	8.00	8.00	8.00	8.00	9.00	9.00
Gorizia	7.90	7.50	8.16	8.00	8.00	8.00	8.00	8.00	8.00	8.00	8.00	8.00	8.00	8.96	9.00
Pola	7.80	7.44	8.07	7.90	7.90	7.90	7.90	7.90	7.90	7.90	7.90	7.90	7.90	8.90	8.90
Trieste	7.86	7.40	8.11	7.95	7.95	7.95	7.94	7.94	7.94	7.94	7.94	7.94	7.95	8.95	8.95
Zara	—	—	5.50	5.20	5.20	5.20	5.20	5.20	5.20	5.20	5.20	5.20	5.20	7.00	7.00
Bologna	—	—	8.02	7.85	7.85	7.85	7.85	7.85	7.85	7.85	7.85	7.85	7.85	8.85	8.85
Ferrara	—	—	8.03	7.85	7.85	7.85	7.85	7.85	7.85	7.85	7.85	7.85	7.85	8.85	8.85
Forlì	—	—	8.18	8.00	8.00	8.00	8.00	8.00	8.00	8.00	8.00	8.00	(a)	9.00	9.00
Parma	—	—	8.02	7.85	7.85	7.85	7.85	7.85	7.85	7.85	7.85	7.85	7.85	8.85	8.85
Ravenna	—	—	8.15	8.00	8.00	8.00	8.00	8.00	8.00	8.00	8.00	8.00	8.00	8.90	8.90
Apuania	7.82	7.34	8.12	7.95	7.95	7.95	7.95	7.95	7.95	7.95	7.95	7.95	7.95	8.95	8.95
Arezzo	—	—	8.17	8.00	8.00	8.00	8.00	8.00	8.00	8.00	8.00	8.00	8.00	9.00	9.00
Grosseto	7.81	7.39	8.17	8.00	8.00	8.00	8.00	8.00	8.00	8.00	8.00	8.00	8.00	9.00	9.00
Lucca	—	—	7.97	7.80	7.80	7.80	7.80	7.80	7.80	7.80	7.80	7.80	7.80	8.80	8.80
Pistola	7.74	7.35	7.97	7.80	7.80	7.80	7.80	7.80	7.80	7.80	7.80	7.80	7.80	8.78	8.80
Ancona	—	—	7.88	7.80	7.80	7.80	7.80	7.80	7.80	7.80	7.80	7.80	7.80	8.80	8.80
Ascoli Piceno	—	—	7.85	7.70	7.70	7.70	7.70	7.70	7.70	7.70	7.85	7.85	7.85	7.85	8.85
Macerata	7.67	7.38	7.95	(a)	7.95	7.95	7.95	7.95	7.95	7.95	7.95	7.95	7.95	(a)	(a)
Terni	—	—	7.96	7.78	7.78	7.78	7.78	7.78	7.78	7.78	7.80	7.80	7.80	8.80	8.80
Littoria	—	—	7.97	7.80	7.80	7.80	7.80	7.80	7.80	7.80	7.80	7.80	7.80	8.80	8.80
Rieti	—	—	7.65	7.65	7.65	7.65	7.65	7.65	(a)	(a)	(a)	(a)	(a)	(a)	(a)
Roma	—	—	7.96	7.78	7.78	7.77	7.80	7.80	7.80	7.80	7.80	7.80	7.80	8.80	8.80
Viterbo	7.93	7.61	8.28	8.07	8.07	8.10	8.15	8.15	8.15	8.13	8.10	8.23	8.30	8.80	9.10
Campobasso	—	—	7.77	7.60	7.60	7.60	7.60	7.60	7.60	7.60	7.60	7.60	7.60	8.60	8.60
Pescara	—	—	7.68	7.00	7.00	7.27	7.35	7.70	7.70	7.70	7.70	7.70	7.70	8.70	8.65
Teramo	—	—	7.91	7.60	7.70	7.70	7.70	7.70	7.70	7.80	7.80	7.80	7.80	8.80	8.80
Bonvicino	—	7.25	8.06	7.80	7.80	7.80	7.80	7.80	7.80	(a)	(a)	(a)	(a)	8.85	8.85
Napoli	—	—	8.00	7.80	7.80	7.80	7.80	7.80	7.85	7.85	7.85	7.85	7.85	8.85	8.85
Bari	7.52	7.00	7.74	7.58	7.58	7.58	7.50	7.50	7.50	7.50	7.50	7.50	7.60	8.50	8.49
Brindisi	—	6.80	7.43	7.27	7.27	7.27	7.27	7.27	7.27	7.27	7.33	7.33	7.33	8.16	8.16
Lecce	—	—	7.68	7.60	7.60	7.60	7.60	7.60	7.60	7.60	7.60	7.60	7.60	7.60	8.60
Taranto	7.34	6.84	7.50	7.30	7.30	7.30	7.30	7.30	7.30	7.30	7.30	7.30	7.34	8.30	8.60
Catanzaro	7.66	6.90	7.55	7.40	7.40	7.40	7.40	7.40	7.40	7.40	7.40	7.40	7.40	8.25	8.40
Cosenza	—	—	7.67	7.40	7.40	7.40	7.40	7.40	7.40	7.40	7.40	7.40	7.40	8.40	8.40
Reggio di Calabria	—	—	7.77	7.60	7.60	7.60	7.60	7.60	7.60	7.60	7.60	7.60	7.60	8.60	8.60
Agirigento	—	—	7.88	7.80	7.80	7.80	7.80	7.80	7.80	7.80	7.80	7.80	7.80	8.80	8.80
Caltanissetta	—	—	8.07	7.40	7.40	8.00	8.00	8.00	8.00	8.00	8.00	8.00	8.00	9.00	9.00
Catania	7.83	7.48	8.16	8.10	8.10	8.10	8.03	8.07	8.10	8.10	8.10	8.10	8.10	8.10	8.95
Enna	—	—	7.85	7.50	7.75	7.75	7.75	7.75	7.75	8.00	8.00	8.00	8.00	8.00	8.00
Messina	—	—	7.92	7.80	7.80	7.80	7.80	7.80	7.80	7.80	7.80	7.90	7.90	7.90	8.90
Palermo	7.90	7.35	8.34	8.00	8.20	8.20	8.20	8.20	8.20	8.20	8.20	8.20	8.20	9.13	9.13
Ragusa	—	—	8.06	7.90	7.90	7.90	7.90	7.90	7.90	7.90	7.90	7.90	7.90	8.90	8.90
Siracusa	—	—	8.17	8.00	8.00	8.00	8.00	8.00	8.00	7.95	7.95	7.95	8.00	9.10	9.10
Trapani	—	7.54	8.02	7.85	7.85	7.85	7.85	7.85	7.85	7.85	7.85	7.85	7.85	8.85	8.85
Cagliari	—	—	7.96	7.74	7.74	7.74	7.75	7.75	7.75	7.75	7.75	7.75	7.75	8.85	9.15
Nuoro	7.45	7.01	7.67	7.50	7.50	7.50	7.50	7.50	7.50	7.50	7.50	7.50	7.50	8.50	8.50
Sassari	—	—	7.59	7.50	7.50	7.50	7.50	7.50	7.50	7.50	7.50	7.50	7.50	8.50	(a)
9. — Olio di semi commestibile (2)															
1ª qualità															
Alessandria, winter tre stelle	—	—	6.85	6.65	6.65	6.65	6.65	6.65	6.65	7.07	7.07	7.07	7.15	(a)	(a)
Aosta, winter	—	—	7.00	6.70	6.70	6.70	6.70	6.70	7.15	7.15	7.15	7.15	7.15	7.15	7.15
Asti, winter	—	—	6.96	6.70	6.70	6.70	6.70	6.70	7.15	7.15	7.15	7.15	7.15	7.15	7.15
Cuneo, winter	—	—	7.14	6.80	6.80	6.80	6.80	7.00	7.00	7.35	7.35	7.35	7.35	7.35	7.75
Novara, ravizzone	—	—	6.95	6.70	6.70	6.70	6.70	6.70	7.00	7.15	7.15	7.15	7.15	7.15	7.20
Torino, winter	—	—	6.96	6.69	6.69	6.69	6.69	7.00	7.06	7.10	7.11	7.13	7.20	7.15	7.06
Vercelli, winter tre stelle	—	—	6.96	6.70	6.70	6.70	6.70	6.70	7.15	7.15	7.15	7.15	7.15	7.15	7.15
Genova, winter tre stelle	—	—	6.82	6.63	6.63	6.63	6.63	6.63	6.86	6.89	6.93	6.93	6.93	7.10	7.10
Savona, winter tre stelle	—	—	6.96	6.70	6.70	6.70	6.70	6.70	7.15	7.14	7.13	7.13	7.13	7.15	7.15
Bergamo, winter	—	—	7.08	6.75	6.75	6.75	6.75	7.25	7.25	7.25	7.25	7.25	7.25	7.25	7.25
Brescia, gaslini tre stelle	—	—	6.93	6.60	6.60	6.60	6.60	7.10	7.10	7.10	7.10	7.10	7.10	7.10	7.10
Como, winter tre stelle	—	—	6.99	6.70	6.70	6.70	6.70	6.70	7.20	7.20	7.20	7.20	7.20	7.20	7.20
Cremona ed Uniti, winter	—	—	7.00	6.70	6.70	6.70	6.70	6.70	7.15	7.15	7.15	7.15	7.15	7.15	7.15
Mantova, winter tre stelle	—	—	6.85	6.50	6.50	6.50	6.50	6.55	7.10	7.10	7.10	7.10	7.00	7.10	

(segue) Tav. IV. — Prezzi al minuto dei principali generi di consumo nei Comuni capoluoghi di provincia
(prezzi in lire per kg)

CITTÀ E QUALITÀ	PREZZI MEDI ANNUI			PREZZI ALL'ULTIMO SABATO DEI SINGOLI MESI DELL'ANNO 1939											
	1937	1938	1939	Gennaio	Febbraio	Marzo	Aprile	Maggio	Giugno	Luglio	Agosto	Settembre	Ottobre	Novembre	Dicembre
(segue) 9. — Olio di semi commestibile (l)															
(segue) 1ª qualità															
Udine, tre stelle	—	—	7.02	6.70	6.70	6.70	6.70	7.10	7.17	7.20	7.20	7.20	7.20	7.20	7.20
Venezia, gaslini	—	—	6.99	6.70	6.70	6.70	6.70	6.70	7.20	7.20	7.20	7.20	7.20	7.20	7.20
Vicenza, winter Genova	—	—	6.93	6.60	6.60	6.60	6.60	7.06	7.10	7.10	7.10	7.10	7.10	7.10	7.10
Fiume, estero winter	—	—	3.56	4.00	4.00	3.00	3.00	3.00	3.70	3.70	3.70	3.70	3.70	3.70	(a)
Gorizia, marca oro	—	—	6.93	6.60	6.60	6.60	6.60	7.10	7.10	7.10	7.10	7.10	7.10	7.10	7.10
Trieste, diabardù	—	—	6.93	6.60	6.60	6.60	6.60	7.10	7.10	7.10	7.10	7.10	7.10	7.10	7.10
Zara, soia imperial olandese	—	—	3.80	3.80	3.80	3.80	3.80	3.80	3.80	3.80	3.80	3.80	3.80	3.80	(a)
Bologna, tre stelle	—	—	6.96	6.60	6.60	6.60	6.60	7.10	7.15	7.15	7.15	7.15	7.15	7.15	7.15
Ferrara, gaslini	—	—	7.02	6.75	6.75	6.75	6.75	6.78	7.20	7.20	7.20	7.20	7.20	7.20	7.20
Forlì, winter gaslini	—	—	6.75	6.50	6.50	6.50	6.50	6.90	6.90	6.90	6.90	6.90	6.90	6.90	(a)
Modena, winter	—	—	6.93	6.70	6.64	6.84	6.64	7.06	7.06	7.06	7.06	7.06	7.06	7.06	7.06
Reggio nell'Emilia, winter oro	—	—	6.84	6.50	6.40	6.45	6.50	6.75	7.10	7.50	7.50	(a)	(a)	(a)	(a)
Arezzo, gaslini	—	—	6.99	6.70	6.70	6.70	6.70	6.70	7.20	7.20	7.20	7.20	7.20	7.20	7.20
Firenze, winter	—	—	6.87	6.60	6.60	6.60	6.60	7.05	7.05	7.05	7.05	7.05	7.05	7.05	(a)
Ancona, gaslini	—	—	7.20	6.95	6.95	6.95	6.95	7.01	7.33	7.40	7.30	7.40	7.40	7.40	7.40
Macerata, winter tre stelle	—	—	6.88	6.80	6.80	6.80	6.80	6.80	6.80	6.80	6.80	6.80	6.80	6.80	6.80
Frosinone, winter	—	—	7.21	7.00	7.00	7.00	7.00	7.00	7.00	7.00	7.50	7.50	7.50	7.50	7.50
Roma, winter	—	—	7.09	6.80	6.80	6.80	6.80	6.80	7.30	7.30	7.30	7.30	7.30	7.30	7.30
Teramo	—	—	7.00	6.80	6.80	6.80	6.80	6.80	6.80	7.20	7.20	7.20	7.20	7.20	7.20
Napoli, gaslini	—	—	7.19	6.90	6.90	6.90	6.90	6.90	7.40	7.40	7.40	7.40	7.40	7.40	7.40
Palermo, winter tre stelle	—	—	7.44	7.15	7.15	7.15	7.15	7.15	7.65	7.65	7.65	7.65	7.65	7.65	7.65
10. — Burro															
centrifugato da tavola															
Alessandria, lombardo	—	—	18.63	18.50	18.50	18.50	18.50	18.50	18.00	18.00	18.00	18.50	18.50	20.00	20.00
Aosta	—	—	17.04	16.50	16.50	16.50	16.50	16.50	16.50	16.50	16.50	16.50	17.00	19.50	19.50
Asti, 1ª qualità	16.21	16.25	18.23	18.00	18.00	18.00	18.00	18.00	18.00	18.00	18.00	18.00	18.00	18.00	19.40
Torino, in panetti	16.29	15.41	17.92	17.23	17.62	17.67	17.81	17.63	17.38	17.57	17.59	17.80	17.87	19.41	19.50
Vercelli	15.44	14.98	16.91	15.80	16.00	16.90	17.00	16.50	15.80	16.20	16.30	16.70	17.00	19.20	19.50
Genova, qual. sup. in panetti	—	—	18.20	17.88	17.88	17.88	17.98	17.98	17.98	17.98	17.98	17.98	18.00	19.45	19.45
Imperia	—	—	18.63	18.00	18.50	18.50	18.50	18.50	18.50	18.50	18.50	18.50	18.50	19.50	19.50
La Spezia	17.78	16.29	18.63	18.50	18.50	18.50	18.50	18.50	17.98	18.45	18.50	18.50	18.50	19.51	19.57
Savona	16.21	15.68	18.10	17.83	17.66	17.83	18.00	18.00	17.33	17.92	17.92	17.92	17.92	19.42	19.42
Bergamo	—	—	17.75	17.50	17.50	17.50	17.50	17.50	17.50	17.50	17.50	17.50	17.50	19.00	19.00
Cremona ed Uniti	—	—	17.85	17.35	17.60	17.60	17.60	17.10	17.60	17.60	17.60	17.60	17.60	19.50	19.50
Milano	—	—	18.20	17.96	17.94	17.95	17.96	17.92	17.95	17.92	17.93	17.96	17.95	19.46	19.50
Pavia	—	—	17.33	16.50	16.80	17.00	17.00	17.30	16.80	16.90	16.90	17.40	17.40	19.00	19.00
Varese	16.31	15.71	17.99	18.00	17.70	17.70	17.70	17.70	17.70	17.70	17.70	17.70	17.70	19.60	19.50
Bolzano	—	—	16.78	16.31	16.25	16.53	16.96	16.03	16.03	16.18	16.14	16.51	17.00	18.64	18.73
Treviso	—	—	17.36	16.33	16.36	17.36	17.47	17.06	16.35	17.21	17.29	17.42	17.46	19.00	19.00
Udine, non da tavola	—	—	16.03	14.43	14.50	15.53	15.50	15.47	15.00	16.00	16.00	16.93	17.00	17.00	19.00
Venezia, soligo di montagna	14.11	13.90	17.54	17.00	17.00	17.62	17.62	17.71	16.50	16.00	16.75	17.43	17.50	19.65	19.65
Verona	—	—	15.88	15.00	15.50	16.00	16.00	14.00	15.00	15.25	15.50	16.00	16.00	17.75	18.50
Fiume, ungherese	13.17	14.50	15.50	15.50	15.50	15.50	15.50	15.50	15.50	15.50	15.50	15.50	15.50	15.50	15.50
Gorizia	—	—	16.41	16.00	16.00	16.00	16.50	16.45	16.00	16.00	16.00	16.00	16.00	18.00	18.00
Pola	—	—	17.96	17.19	17.57	17.70	17.70	17.40	17.40	17.70	17.70	17.70	17.70	19.90	19.90
Trieste	—	—	17.53	16.68	17.18	17.18	17.18	17.13	17.11	17.04	17.02	17.07	17.44	19.34	20.00
Zara	13.33	13.71	15.00	14.00	14.00	14.00	14.00	15.00	15.00	15.00	15.00	16.00	16.00	16.00	16.00
Bologna	17.34	14.80	17.73	16.80	17.50	18.00	18.00	18.00	16.50	17.00	17.00	17.50	17.50	19.50	19.50
Ferrara	15.92	14.42	17.57	16.40	16.50	16.89	17.02	16.13	16.88	17.28	17.86	18.43	18.50	19.50	19.50
Forlì	—	—	18.04	18.00	18.00	18.00	18.00	17.50	17.50	17.50	17.50	18.00	18.00	19.00	19.50
Parma	—	—	17.92	17.50	17.50	17.50	17.50	(a)	(a)	(a)	(a)	(a)	(a)	18.75	18.75
Reggio nell'Emilia	—	—	17.06	17.00	16.75	17.25	17.00	15.25	16.15	17.00	16.70	16.70	16.85	18.95	19.00
Arezzo	—	—	18.38	17.50	18.50	18.50	18.50	18.50	17.50	18.50	18.00	18.00	18.00	19.50	19.50
Firenze	—	—	18.58	18.50	18.50	18.50	18.50	18.50	18.00	18.00	18.00	18.00	18.50	20.00	20.00
Grosseto	—	—	19.06	19.00	19.00	19.00	19.00	19.00	18.00	18.35	18.35	19.00	19.00	20.50	20.50
Livorno, fino	17.10	14.50	18.65	18.50	18.45	18.45	18.35	18.15	18.20	18.40	18.30	18.50	18.50	20.00	20.00
Lucca	—	—	17.96	17.50	17.50	17.50	17.50	18.00	17.50	17.50	17.50	17.50	17.50	20.00	20.00
Pisa	17.13	16.21	18.27	17.91	17.89	18.30	18.30	17.93	17.17	17.17	18.50	18.23	18.23	19.80	19.80
Pistoia	15.09	13.96	18.08	17.50	18.00	18.00	18.00	18.00	17.50	17.50	17.50	18.00	18.00	19.50	19.50
Ancona	—	—	18.11	17.72	17.72	18.00	17.95	18.00	17.50	17.88	17.84	17.88	17.88	19.50	19.50
Ascoli Piceno	15.58	16.33	18.21	18.00	18.00	18.00	18.00	18.00	18.00	17.50	17.50	18.00	18.00	20.00	19.50
Macerata	—	—	18.06	17.50	17.75	18.00	18.00	17.75	17.00	17.75	18.00	18.00	18.00	19.50	19.50
Pesaro	—	—	18.33	18.00	18.00	18.00	18.00	18.00	18.00	18.00	18.00	18.00	18.00	20.00	20.00
Perugia	17.21	15.17	18.18	17.20	18.00	18.00	18.00	18.00	18.00	18.00	18.00	18.00	18.00	19.50	19.50
Frosinone	14.46	15.00	15.00	15.00	15.00	15.00	15.00	15.00	15.00	15.00	15.00	15.00	15.20	15.50	15.50
Littoria	15.96	13.79	17.79	17.25	17.50	17.50	17.50	17.25	17.50	17.50	17.50	18.00	18.00	20.00	20.00
Rieti	15.88	15.50	17.34	16.87	16.87	16.87	18.00	18.00	17.00	17.00	17.00	17.00	17.00	19.00	19.50
Roma	16.67	16.54	18.71	18.00	18.50	18.50	18.50	18.50	18.50	18.50	18.50	18.50	18.50	20.00	20.00
Chieti	16.57	16.33	18.91	19.00	18.65	18.15	18.15	18.00	18.00	19.00	19.00	19.00	19.00	20.50	20.50
Pescara	16.17	15.72	18.44	18.00	18.00	17.30	18.00	18.00	18.00	18.00	17.65	19.00	18.35	20.50	20.50
Teramo	15.38	16.23	18.17	17.00	17.00	18.00	18.00	18.00	18.00	18.00	18.00	18.00	18.00	20.00	20.00
Benevento	—														

(segue) TAV. IV. — Prezzi al minuto dei principali generi di consumo nei Comuni capiluoghi di provincia
(prezzi in lire per kg)

CITTÀ E QUALITÀ	PREZZI MEDI ANNUI			PREZZI ALL'ULTIMO SABATO DEI SINGOLI MESI DELL'ANNO 1939											
	1937	1938	1939	Gennaio	Febbraio	Marzo	Aprile	Maggio	Giugno	Luglio	Agosto	Settembre	Ottobre	Novembre	Dicembre
(segue) 10. — Burro															
(segue) centrifugato da tavola															
Enna	—	—	18.50	18.50	18.50	18.50	18.50	18.50	18.50	18.50	18.50	18.50	18.50	18.50	18.50
Messina	—	—	19.13	19.00	19.00	19.00	19.00	19.00	19.00	19.00	19.00	19.00	19.00	19.00	19.00
Palermo	18.75	17.75	19.49	19.00	19.50	19.50	19.50	19.50	19.00	19.00	19.00	19.17	19.25	20.66	20.75
Ragusa	—	—	16.79	16.50	16.50	16.50	16.50	16.50	16.50	16.50	16.50	16.50	16.50	16.50	20.00
Trapani	—	—	18.86	18.00	18.00	19.00	19.00	19.00	18.50	18.50	18.50	18.50	18.50	20.30	20.50
Nuoro	17.67	16.29	17.92	17.40	17.50	17.50	17.50	17.50	17.50	17.50	17.75	18.00	18.00	(a)	21.00
Sassari	—	—	18.80	18.15	18.50	18.25	18.30	18.10	18.26	18.50	18.89	18.74	18.92	20.50	20.50
affioramento															
Alessandria, casoni lombardi	—	—	16.70	16.00	16.00	16.25	16.25	16.25	16.00	16.00	16.25	16.56	16.88	19.00	19.00
Aosta, casoni lombardi	—	—	16.02	15.50	15.50	15.50	15.50	15.50	15.50	15.50	15.50	15.50	15.50	15.50	18.50
Asti, casoni lombardi	—	—	17.23	17.00	17.00	17.00	17.00	17.00	17.00	17.00	17.00	17.00	17.00	17.00	18.40
Cuneo, casoni lombardi	14.17	13.79	15.72	14.50	14.85	15.50	16.15	16.15	15.00	14.80	15.00	14.50	15.15	18.35	18.65
Novara, casoni lombardi	15.12	14.63	16.79	16.00	16.45	16.45	16.70	16.65	16.45	16.45	16.65	16.70	16.70	18.15	18.15
Torino, casoni lombardi	—	—	16.10	15.66	15.67	16.03	16.26	15.50	15.17	15.24	15.34	16.22	16.41	17.89	17.76
Genova, casoni lombardi	15.30	14.92	16.95	16.76	16.61	16.71	16.89	16.71	16.84	16.60	16.57	16.61	16.66	18.11	18.29
Imperia, casoni lombardi	15.50	—	17.58	16.50	17.50	17.50	17.50	17.50	17.50	17.50	17.50	17.50	17.50	18.50	18.50
La Spezia, casoni emiliani	—	—	16.54	16.14	16.45	16.63	16.37	15.20	15.36	(a)	16.00	16.10	16.66	18.49	18.55
Savona, casoni lombardi	14.92	13.92	16.76	16.40	16.40	16.50	16.50	16.50	15.90	16.50	16.50	16.50	16.50	18.42	18.50
Bergamo, casoni lombardi	15.35	14.23	16.75	16.50	16.50	16.50	16.50	16.50	16.50	16.50	16.50	16.50	16.50	18.00	18.00
Brescia, casoni lombardi	14.36	12.59	16.34	15.68	15.88	15.98	15.98	15.35	15.40	15.90	15.98	16.48	16.56	18.50	18.50
Como, casoni lombardi	14.97	14.88	17.12	16.95	16.95	16.95	16.88	16.75	16.87	16.81	16.81	16.86	16.87	18.36	18.39
Cremona, od Uniti, casoni lomb.	—	—	16.55	16.35	16.60	16.60	16.60	16.10	16.60	16.60	16.60	16.60	16.60	18.50	18.50
Mantova, casoni locali	14.54	12.33	15.65	15.50	16.00	16.00	16.00	16.00	14.90	15.06	15.06	15.70	16.00	16.10	18.00
Milano, casoni lombardi	14.85	14.36	17.11	16.81	16.74	16.78	16.92	16.70	16.61	16.85	16.96	16.95	16.95	18.42	18.49
Pavia, casoni lombardi	14.67	13.60	16.35	15.30	15.90	16.00	16.00	16.38	15.87	15.87	15.87	16.50	16.50	18.00	18.00
Sondrio, casoni lombardi	—	—	15.06	14.00	14.00	14.00	14.00	14.50	14.60	14.75	15.00	15.00	15.00	18.00	18.00
Varese, casoni lombardi	—	—	16.99	17.00	16.70	16.70	16.70	16.70	16.20	16.70	16.70	16.70	16.70	18.00	18.00
Bolzano, casoni locali	13.38	13.12	15.01	14.70	14.92	14.49	14.45	14.14	14.04	14.60	14.80	14.80	15.00	16.80	18.00
Trento, casoni trentini	13.71	12.59	15.29	14.50	14.50	15.00	15.00	14.00	14.00	14.50	15.00	15.50	15.50	17.00	18.40
Belluno, casoni lombardi	14.00	13.05	16.15	14.85	15.50	16.00	16.00	16.00	15.00	16.00	16.50	16.50	16.50	17.00	18.40
Padova, casoni locali	15.40	13.96	15.48	15.50	15.50	15.50	15.50	15.50	14.25	15.00	15.00	15.00	15.00	16.50	17.50
Rovigo, casoni emiliani	15.23	12.93	15.80	15.50	15.70	16.50	16.35	15.00	14.40	14.90	15.10	15.80	16.00	16.85	17.50
Venezia, soligo di montagna	14.11	13.90	16.13	15.90	15.83	16.12	16.15	16.10	15.00	15.00	15.00	15.75	15.75	18.50	18.50
Verona, casoni locali	13.63	11.79	14.88	14.00	14.50	15.00	15.00	13.00	14.00	14.25	14.50	15.00	15.00	16.75	17.50
Vicenza, casoni locali	14.36	13.03	15.83	15.80	15.80	15.80	15.80	13.98	15.43	15.45	15.80	15.80	15.80	16.97	17.54
Pola, casoni emiliani	14.63	13.18	16.24	15.80	15.80	15.80	15.80	15.40	15.40	15.60	15.80	15.80	15.80	18.90	18.90
Trieste, casoni lombardi	14.75	13.70	16.17	15.68	15.68	15.68	15.68	15.54	15.59	15.41	15.42	15.45	16.70	18.40	19.00
Bologna, casoni emiliani	—	—	16.35	15.82	16.00	16.00	16.50	16.50	14.88	15.50	15.50	16.00	16.00	18.50	18.50
Ferrara, casoni emiliani	14.65	13.09	15.63	15.38	15.41	15.91	16.00	14.38	14.13	14.47	14.91	15.50	15.50	18.00	18.00
Forlì, casoni emiliani	14.60	15.00	16.22	16.00	16.00	16.00	16.00	15.60	15.50	15.50	15.50	16.00	16.00	18.00	18.00
Modena, casoni emiliani	15.26	13.19	15.91	15.74	15.90	16.82	16.65	13.60	14.80	14.80	14.95	15.50	15.80	18.25	18.08
Parma, casoni emiliani	14.13	13.11	15.66	15.50	15.50	15.50	15.50	13.94	14.96	15.07	15.46	15.50	15.54	17.75	17.75
Piacenza, casoni emiliani	14.64	13.19	16.47	16.00	16.33	16.33	16.50	16.00	15.92	15.75	15.83	16.17	16.43	18.13	18.13
Ravenna, casoni lombardi	14.54	13.26	16.45	16.00	16.50	16.50	16.50	16.50	10.50	16.50	16.50	16.50	16.50	(a)	(a)
Reggio nell'Emilia, cas. lomb.	14.29	13.67	15.75	15.50	15.50	16.00	16.00	13.75	14.90	15.15	15.35	15.35	15.60	17.95	18.00
Apuania, casoni lombardi	16.03	14.83	17.43	16.50	17.10	17.30	17.30	17.30	16.50	17.30	17.30	17.30	17.30	19.00	19.00
Arezzo, casoni emiliani	14.29	13.25	16.54	15.50	16.50	16.50	16.50	16.50	15.00	16.00	16.00	16.50	16.50	18.50	18.50
Firenze, casoni emiliani	14.71	13.67	16.67	16.50	16.50	16.50	16.50	16.50	16.00	16.00	16.00	16.00	16.00	18.50	18.50
Grosseto, casoni emiliani	14.50	14.67	16.78	16.50	16.50	16.50	16.50	16.50	15.00	16.00	16.00	16.50	16.50	19.40	19.40
Lucca, casoni emiliani	14.58	13.37	16.39	15.20	15.20	(a)	(a)	16.50	16.00	16.00	16.00	16.00	16.00	18.50	18.50
Pistoia, casoni emiliani	—	—	16.00	15.50	16.00	16.00	16.00	16.00	15.00	15.50	15.50	16.00	16.00	17.08	17.40
Sienna, casoni emiliani	14.65	13.58	16.46	15.50	16.00	16.00	16.00	16.00	16.00	16.00	16.00	16.00	16.00	19.00	19.00
Ancona, casoni emiliani	—	12.51	15.69	15.50	15.50	15.50	15.50	15.28	14.00	15.25	15.25	15.25	15.25	18.00	18.00
Ascoli Piceno, casoni emiliani	—	—	16.33	16.00	16.00	16.00	16.00	16.00	16.00	15.50	15.50	15.75	15.75	19.00	18.50
Macerata, casoni emiliani	15.07	14.08	16.19	15.75	15.75	16.00	16.00	16.00	15.00	15.50	15.80	15.80	15.80	18.40	18.50
Pesaro, casoni emiliani	15.21	14.38	16.23	16.00	16.00	16.00	16.00	16.00	15.00	15.00	15.80	16.00	16.00	18.50	18.50
Perugia, casoni emiliani	—	—	16.55	15.75	16.50	16.50	16.50	16.40	16.50	16.40	16.00	16.00	16.00	18.00	18.00
Terni, casoni lombardi	—	—	16.42	15.64	15.93	15.93	15.93	15.86	15.86	16.07	16.21	16.36	16.36	19.00	18.36
Frosinone, nostrano	—	—	12.17	12.00	12.00	12.00	12.00	12.00	12.00	12.00	12.00	12.00	12.00	13.00	13.00
Littoria, casoni lombardi	—	—	16.63	16.00	16.00	16.50	16.50	16.50	16.50	16.50	16.50	16.50	16.50	17.00	18.50
Rieti, casoni emiliani	—	—	15.33	15.20	15.25	15.25	16.16	16.16	15.00	15.00	15.00	15.00	15.25	(a)	(a)
Roma, casoni emiliani	15.26	13.86	16.67	15.80	16.30	16.30	16.30	16.30	16.30	16.30	16.30	16.30	16.30	18.75	18.75
Viterbo, casoni emiliani	15.08	13.71	16.42	15.50	15.67	16.50	16.50	15.83	15.50	15.67	15.67	16.50	16.50	17.83	19.33
Chieti, casoni emiliani	—	—	17.23	17.00	16.80	16.80	16.80	16.65	16.65	17.00	17.00	17.00	17.00	19.00	19.00
L'Aquila, casoni emiliani	—	—	17.25	17.00	17.00	17.00	17.00	16.00	18.00	16.00	17.00	17.00	17.00	20.00	20.00
Pescara, casoni emiliani	—	—	16.78	16.50	16.50	16.00	16.00	16.35	18.00	16.00	16.00	17.00	17.00	19.00	19.00
Teramo, casoni lombardi	14.81	14.56													

(segue) Tav. IV. — Prezzi al minuto dei principali generi di consumo nei Comuni capiluoghi di provincia
(prezzi in lire per kg)

CITTÀ E QUALITÀ	PREZZI MEDI ANNUI			PREZZI ALL'ULTIMO SABATO DEI SINGOLI MESI DELL'ANNO 1939											
	1937	1938	1939	Gennaio	Febbraio	Marzo	Aprile	Maggio	Giugno	Luglio	Agosto	Settembre	Ottobre	Novembre	Dicembre
11. — Lardo															
<i>pezzatura alta</i>															
Alessandria	10.23	9.79	9.37	8.30	8.30	8.55	8.80	9.00	9.00	9.50	9.50	10.00	10.00	10.50	11.00
Aosta	9.65	9.77	8.98	9.00	9.00	9.00	8.50	8.50	8.50	8.80	8.80	8.80	9.30	9.80	9.80
Asti	9.67	9.38	9.00	9.00	9.00	9.00	9.00	9.00	9.50	9.50	9.50	10.00	10.00	10.50	10.50
Novara	9.21	9.63	9.12	8.10	8.10	8.10	8.10	8.85	8.90	8.90	9.70	9.75	10.10	10.30	10.50
Torino	9.70	10.21	9.92	8.92	8.80	8.87	8.87	8.90	8.92	9.74	9.89	9.94	10.35	10.75	10.82
Vercelli	9.25	8.95	9.25	8.40	8.40	8.76	8.76	8.90	8.90	9.30	9.30	9.80	9.90	10.30	10.30
Genova	10.13	9.96	9.31	8.67	8.65	8.91	8.89	8.95	8.99	9.00	9.13	9.46	9.57	10.60	10.88
Imperia	9.85	10.10	9.53	8.70	8.70	9.20	9.20	9.20	9.20	9.20	9.20	10.20	10.20	10.65	10.65
La Spezia	9.92	10.19	9.60	9.00	9.00	9.08	9.14	9.09	9.14	9.66	9.66	10.08	10.15	10.66	10.66
Savona	9.71	10.13	9.28	8.31	8.42	8.67	8.75	8.90	8.90	9.33	9.33	9.92	9.92	10.42	10.42
Bergamo	9.41	9.85	9.24	8.50	8.50	8.50	8.50	8.80	8.80	8.80	9.50	10.00	10.00	10.50	10.50
Brescia	10.02	9.47	9.13	8.00	7.98	8.30	8.35	8.48	8.59	9.45	9.48	10.00	10.00	10.48	10.50
Como	9.79	9.70	9.28	8.43	8.43	8.43	8.80	8.75	8.85	9.25	9.30	10.00	10.25	10.45	10.45
Cremona ed Uniti	9.50	10.14	9.78	8.80	8.80	9.30	9.30	9.30	9.30	9.80	9.80	10.50	10.50	11.00	11.00
Mantova	9.79	10.04	9.51	8.75	8.75	8.75	9.15	9.15	9.25	9.63	9.63	9.75	9.75	10.75	10.75
Milano	10.35	9.88	9.51	8.63	8.62	8.63	8.92	9.07	9.15	9.67	9.67	10.18	10.19	10.67	10.69
Pavia	9.58	9.08	8.77	8.00	7.69	7.70	8.20	8.20	8.20	8.50	8.93	9.80	10.00	10.00	10.00
Varese	10.17	9.43	8.82	8.05	8.10	8.10	8.10	8.10	8.35	9.00	9.00	9.50	9.50	10.00	10.00
Bolzano	9.95	9.54	9.27	8.29	8.29	8.51	8.94	8.94	9.00	9.26	9.40	9.81	10.00	10.36	10.45
Trento	9.64	9.48	9.35	8.50	8.50	8.50	8.90	8.95	8.95	9.40	9.50	10.00	10.00	10.50	10.50
Belluno	9.91	10.38	9.63	9.30	9.30	9.30	9.30	9.40	9.40	9.45	9.45	9.90	10.00	10.40	10.40
Padova	9.92	9.89	9.32	8.50	8.50	8.50	8.88	9.00	9.00	9.10	9.88	9.25	9.75	11.00	11.00
Rovigo	10.25	9.77	9.96	8.00	8.00	8.00	8.50	8.50	8.50	9.00	9.00	9.50	9.50	10.50	10.50
Treviso	10.21	10.42	9.88	9.00	9.00	9.32	9.40	9.45	9.45	10.00	10.00	10.47	10.50	11.00	11.00
Udine	9.90	10.08	9.40	9.00	8.95	8.96	9.37	9.41	9.45	9.60	9.88	10.46	10.46	11.00	11.00
Venezia	9.80	10.04	9.80	8.70	8.68	8.70	8.70	9.14	9.12	9.00	9.10	10.10	10.18	10.70	10.70
Verona	9.68	10.00	9.77	9.50	9.50	9.25	9.25	9.25	9.25	9.75	9.75	10.25	10.25	10.50	10.75
Vicenza	10.04	10.33	9.65	8.80	8.80	8.80	9.23	9.26	9.26	9.80	9.80	10.30	10.30	10.60	10.80
Fiume	7.60	8.00	8.30	7.80	7.80	7.80	7.80	7.80	7.80	7.80	7.80	7.80	7.80	10.80	10.80
Gorizia	10.00	9.86	9.33	8.41	8.41	8.41	8.35	8.85	9.00	9.10	9.60	10.20	10.20	10.70	10.70
Pola	10.18	9.95	9.35	8.40	8.40	8.90	8.90	8.90	8.90	9.40	9.40	9.99	9.99	10.50	10.50
Trieste	10.40	10.03	9.79	8.85	8.84	8.05	8.04	9.49	9.49	9.96	10.00	10.50	10.50	11.00	11.00
Zara	7.23	7.33	7.23	6.60	6.60	6.60	6.60	6.60	6.60	6.60	(a)	(a)	9.50	10.00	10.00
Bologna	10.02	10.19	9.59	8.50	8.50	8.50	8.50	9.07	9.17	9.87	10.00	10.50	10.50	11.00	11.00
Ferrara	8.89	9.61	9.41	8.50	8.50	8.93	9.00	9.00	9.00	9.50	9.50	10.00	10.00	10.50	10.50
Forlì	9.90	9.74	9.00	8.00	8.00	8.00	8.50	8.50	8.50	9.00	9.00	10.00	10.00	10.00	10.50
Parma	9.88	10.00	9.43	8.56	8.56	9.00	9.00	9.00	9.00	9.50	9.50	10.00	10.00	10.50	10.50
Piacenza	9.85	9.75	9.18	8.41	8.25	8.63	8.83	8.75	8.75	9.13	9.13	9.13	9.70	10.63	10.83
l'eggia nell'Emilia	—	—	9.30	8.50	8.50	8.60	9.00	9.00	9.00	9.00	9.50	9.50	10.00	10.50	10.50
Apuania	9.08	9.08	9.25	8.25	8.25	8.75	8.75	8.75	8.75	9.25	9.25	10.00	10.00	10.50	10.50
Arezzo	9.11	9.42	8.67	8.00	8.00	8.00	8.00	8.00	8.00	8.00	9.00	9.50	9.50	10.00	10.00
Firenze	10.33	10.25	10.23	9.00	9.00	10.50	10.00	10.00	10.00	10.00	(a)	10.50	10.50	11.50	11.50
Grosseto	—	9.46	9.30	8.30	8.30	8.30	8.30	8.55	8.80	9.40	9.40	10.00	10.00	10.50	10.50
Livorno	9.88	10.33	8.76	8.00	8.00	8.00	8.00	8.00	8.00	8.00	8.75	9.50	9.50	10.50	10.85
Lucca	9.88	10.27	9.29	8.50	8.50	9.00	9.00	9.00	9.00	9.00	9.50	9.50	10.00	10.00	10.50
Pistoia	9.28	9.04	8.42	8.00	8.00	8.00	8.00	8.00	8.00	8.50	8.50	8.50	8.50	9.50	9.50
Ancona	9.37	9.46	9.28	8.25	8.26	9.00	9.00	9.00	8.95	8.89	9.50	10.00	10.00	10.00	10.50
Ascoli Piceno	9.12	9.82	9.69	8.80	8.80	9.30	9.30	9.30	9.30	9.80	9.80	10.30	10.30	11.30	10.50
Macerata	9.40	10.07	9.15	8.10	8.10	8.70	8.65	8.75	8.90	9.25	9.25	9.75	9.75	10.50	10.20
Perugia	9.42	10.00	9.01	8.67	8.50	8.50	8.50	8.50	8.50	9.00	9.00	9.00	10.00	10.00	10.00
Frosinone	8.96	9.75	9.25	8.50	8.50	8.50	9.00	9.00	9.00	9.00	9.50	10.00	10.00	10.00	10.00
Littoria	9.22	9.79	9.29	8.50	8.50	8.50	9.00	9.00	9.00	9.00	9.00	10.00	10.00	10.50	10.50
Rieti	9.53	9.06	8.71	8.00	8.00	8.00	8.00	8.00	8.00	8.00	8.50	10.00	10.00	10.00	10.00
Roma	10.08	10.07	9.32	8.36	8.30	8.30	8.30	8.30	9.25	9.50	10.00	10.00	10.50	10.50	10.50
Viterbo	9.35	9.67	9.32	8.50	8.50	8.83	9.00	9.00	9.00	9.33	9.33	10.00	10.00	10.50	10.50
Campobasso	9.42	10.13	9.75	8.80	8.80	8.80	9.30	9.30	9.30	9.30	9.80	10.20	10.20	11.60	11.60
Chieti	—	—	9.29	8.50	8.50	8.50	9.00	9.00	9.00	9.50	9.50	9.50	9.50	10.50	10.50
L'Aquila	9.99	10.33	9.75	9.00	9.00	9.00	9.50	9.50	9.50	9.50	9.50	10.25	10.75	10.75	10.75
Pescara	9.18	10.17	10.10	9.50	9.50	9.30	9.65	10.00	10.00	10.25	10.35	10.50	10.50	11.00	10.66
Teramo	9.44	10.25	10.25	10.00	10.00	10.00	10.00	10.00	10.00	10.00	10.00	10.50	10.50	11.00	11.00
Benevento	9.47	9.90	9.47	8.60	8.70	8.60	9.00	9.00	9.00	9.60	9.60	10.10	10.10	10.65	10.65
Napoli	10.21	10.07	10.07	9.00	9.00	9.60	9.60	9.60	9.60	10.20	10.20	10.70	10.70	11.30	11.30
Salerno	10.13	10.70	10.20	9.20	9.20	9.80	9.80	9.80	9.80	10.30	10.30	10.80	10.80	11.30	11.30
Bari	9.95	9.83	9.87	9.00	9.00	9.00	9.44	9.50	9.50	9.50	10.25	10.46	10.47	11.19	11.17
Foggia	9.63	10.73	9.91	10.00	9.00	9.00	9.00	9.00	9.50	9.95	9.95	10.50	11.00	11.00	11.00
Lecce	9.77	10.45	9.90	9.50	9.50	9.50	9.50	9.00	9.00	9.00	9.70	10.80	10.80	11.10	11.40
Taranto	10.00	9.63	9.50	9.33	9.50	9.50	9.50	9.50	9.50	9.67	9.67	10.00	10.00	10.67	10.92
Matera	9.15	9.86	9.10	7.90	8.45	8.45	8.45	8.45	8.45	9.50	9.50	10.00	10.00	10.00	10.00
Potenza	9.68	10.34	9.06	8.40	8.40	8.50	9.10	9.10	9.10	9.10	9.00	9.00	9.00	10.00	10.00
Reggio di Calabria	9.08	9.88	10.12	9.20	9.20	9.70	9.70	9.70	9.70	10.20	10.20	10.70	10.70	11.20	11.20
Agrigento	10.87	11.43	10.93	10.00	10.60	10.00	10.00								

(segue) TAV. IV. — Prezzi al minuto dei principali generi di consumo nei Comuni capiluoghi di provincia
(prezzi in lire per kg)

CITTÀ E QUALITÀ	PREZZI MEDI ANNUI			PREZZI ALL'ULTIMO SABATO DEI SINGOLI MESI DELL'ANNO 1939											
	1937	1938	1939	Gennaio	Febbraio	Marzo	Aprile	Maggio	Giugno	Luglio	Agosto	Settembre	Ottobre	Novembre	Dicembre
<i>(segue) 11. — Lardo</i>															
<i>(segue) pezzatura bassa</i>															
Imperia	—	—	9.03	8.20	8.20	8.70	8.70	8.70	8.70	8.70	8.70	9.70	9.70	10.15	10.15
Savona	9.25	9.63	8.87	8.00	8.00	8.38	8.38	8.50	8.50	9.00	9.00	9.42	9.42	9.92	9.92
Bergamo	—	—	8.72	8.00	8.00	8.00	8.00	8.20	8.20	8.20	9.00	9.50	9.50	10.00	10.00
Brescia	9.73	9.09	8.67	7.50	7.50	7.89	7.96	8.09	8.14	8.93	9.00	9.50	9.50	10.00	10.00
Como	—	—	8.36	8.00	8.00	8.00	8.30	8.30	8.30	9.00	9.00	(a)	(a)	(a)	(a)
Mantova	—	—	8.52	7.75	7.75	7.75	8.20	8.20	8.25	8.65	8.65	8.75	8.75	9.75	9.75
Milano	10.31	9.42	9.03	8.05	8.04	8.04	8.20	8.35	8.39	8.97	8.97	9.81	10.19	10.67	10.69
Sondrio	9.07	8.94	8.43	7.75	7.25	7.35	7.50	7.75	8.00	8.25	8.25	9.00	9.00	10.50	10.50
Varese	—	—	8.17	7.50	7.50	7.50	7.50	7.50	7.70	8.30	8.30	8.80	8.80	9.30	9.30
Bolzano	—	—	8.73	7.67	7.67	7.77	8.40	8.40	8.45	8.71	8.98	9.38	9.38	9.94	9.94
Trento	—	—	8.88	8.00	8.00	8.00	8.50	8.50	8.50	9.00	9.00	9.50	9.50	10.00	10.00
Rovigo	—	—	7.96	7.00	7.00	7.00	7.50	7.50	7.50	8.00	8.00	8.50	8.50	9.50	9.50
Treviso	9.63	9.92	9.40	8.50	8.50	9.00	9.00	9.00	9.00	9.41	9.38	10.00	10.00	10.50	10.50
Udine	—	—	9.32	8.44	8.44	8.39	8.96	8.98	8.98	9.23	9.45	10.00	10.00	10.45	10.45
Gorizia	—	—	8.79	7.88	7.88	7.86	7.86	8.30	8.40	8.50	9.05	9.70	9.70	10.20	10.20
Pola	—	—	8.84	7.88	7.88	8.40	8.39	8.40	8.40	8.90	8.90	9.47	9.47	10.00	10.00
Trieste	—	—	9.26	8.22	8.22	8.41	8.39	8.98	8.97	9.45	9.49	9.96	10.00	10.42	10.46
Bologna	—	—	9.59	8.50	8.50	8.50	8.50	9.07	9.17	9.87	10.00	10.50	10.50	11.00	11.00
Ferrara	9.26	8.94	8.89	8.00	8.00	8.37	8.44	8.44	8.47	9.00	9.00	9.50	9.50	10.00	10.00
Forlì	—	—	9.00	8.00	8.00	8.00	8.50	8.50	8.50	9.00	9.00	10.00	10.00	10.00	10.50
Modona	9.57	9.16	9.03	7.97	7.97	8.40	8.40	8.40	8.40	9.18	9.20	9.85	9.85	10.35	10.35
Parma	—	—	8.94	8.13	8.13	8.50	8.50	8.50	8.50	9.00	9.00	9.50	9.50	10.00	10.00
Ravenna	9.08	8.86	8.30	7.33	7.33	7.33	8.00	8.00	8.00	8.00	8.65	9.00	9.00	9.50	9.50
Reggio nell'Emilia	9.19	8.96	8.38	7.50	7.50	8.00	8.00	8.00	8.00	8.00	8.50	8.50	9.50	9.50	9.50
Arezzo	—	—	7.71	7.50	7.00	7.00	7.00	7.00	7.00	7.00	8.00	8.50	8.50	9.00	9.00
Firenze	—	—	9.35	8.50	8.50	9.50	9.00	9.00	9.00	(a)	(a)	9.50	9.50	10.50	10.50
Grosseto	—	—	8.71	7.80	7.80	7.80	7.80	8.05	8.30	9.00	9.00	9.50	9.50	10.00	10.00
Luca	—	—	8.79	8.00	8.00	8.50	8.50	8.50	8.50	8.50	9.00	9.00	9.50	9.50	10.00
Pistola	—	—	7.69	7.00	7.25	7.50	7.50	7.50	7.50	(a)	(a)	(a)	8.00	8.00	9.00
Sienna	8.96	8.92	8.33	7.00	7.00	7.00	8.00	8.00	8.00	8.00	9.00	9.50	9.50	9.50	9.50
Ancona	—	—	8.69	7.76	7.76	8.56	8.47	8.34	8.20	8.32	8.34	9.50	9.50	9.50	10.00
Ascoli Piceno	—	—	9.19	8.30	8.30	8.80	8.80	8.80	8.80	8.80	9.30	9.80	9.80	10.80	10.00
Macerata	—	—	8.86	(a)	(a)	8.50	8.50	8.25	8.35	8.50	8.75	9.25	9.25	10.00	9.25
Pesaro	9.63	9.46	9.08	8.30	8.30	8.30	8.30	8.30	9.00	9.17	9.33	10.00	10.00	10.00	10.00
Perugia	—	—	8.52	8.20	8.00	8.00	8.00	8.00	8.00	8.50	8.50	8.50	9.50	9.50	9.50
Torni	9.63	9.67	8.73	7.94	7.94	7.94	8.16	8.16	8.16	8.71	8.90	9.40	9.46	10.06	9.93
Frosinone	—	—	8.75	8.00	8.00	8.00	8.50	8.50	8.50	8.50	9.00	9.50	9.50	9.50	9.50
Littoria	—	—	8.79	8.00	8.00	8.00	8.50	8.50	8.50	8.50	8.50	9.50	9.50	10.00	10.00
Roma	—	—	9.32	8.36	8.30	8.30	8.30	8.30	9.25	9.50	10.00	10.00	10.50	10.50	10.50
Chieti	8.98	9.37	8.79	8.00	8.00	8.00	8.50	8.50	8.50	9.00	9.00	9.00	9.00	10.00	10.00
Pescara	—	—	9.17	8.70	8.70	8.50	8.30	9.00	9.00	9.10	9.70	9.70	9.70	9.65	10.00
Teramo	—	—	9.55	9.30	9.30	9.30	9.30	9.30	9.30	9.30	9.30	9.80	9.80	10.30	10.30
Benevento	—	—	8.99	8.30	8.30	8.30	8.55	8.55	8.55	9.00	9.00	9.55	9.55	10.10	10.10
Napoli	—	—	9.48	8.50	8.50	9.00	9.00	9.00	9.00	9.60	9.60	10.10	10.10	10.70	10.70
Bari	—	—	9.24	8.36	8.37	8.34	8.75	8.86	8.88	8.88	9.55	9.94	9.96	10.40	10.55
Brindisi	9.42	10.17	9.88	9.00	9.00	9.00	9.50	9.50	9.50	10.00	10.00	10.50	10.50	11.00	11.00
Locce	—	—	9.48	9.00	9.00	9.00	9.00	9.00	9.00	9.00	9.10	10.25	10.25	10.57	10.57
Taranto	—	—	8.88	8.68	8.58	8.58	8.58	8.58	8.50	8.60	8.75	8.83	9.08	9.83	9.02
Reggio di Calabria	—	—	9.62	8.60	9.10	9.10	9.10	9.10	9.10	9.60	9.60	10.10	10.10	10.60	10.60
Catania	—	—	9.73	9.00	9.00	9.00	9.50	9.50	9.50	9.50	9.50	9.50	10.60	11.10	11.10
Messina	—	—	9.96	9.50	9.50	9.50	9.50	9.50	10.00	10.00	10.00	10.50	10.50	10.50	10.50
Palermo	10.72	10.60	10.12	9.20	9.20	9.20	9.90	9.90	9.90	9.90	10.40	10.29	10.50	11.50	11.50
Ragusa	—	—	10.68	9.80	9.80	10.30	10.30	10.30	10.30	10.30	10.80	11.30	11.30	11.80	11.80
Trapani	—	—	9.96	9.50	9.50	9.50	9.50	9.50	9.50	9.50	9.50	9.50	11.00	11.50	11.50
Cagliari	11.22	11.03	10.43	9.80	9.80	9.80	10.04	10.12	10.16	10.28	10.44	10.78	10.92	11.52	11.52
12. — Strutto															
nostrano sfuso															
Alessandria	—	—	8.46	7.50	7.50	7.63	7.88	8.00	8.00	8.50	8.50	9.00	9.50	9.50	10.00
Aosta	8.85	9.17	8.33	8.50	8.50	8.50	7.80	7.80	7.80	8.00	8.00	8.00	9.00	9.00	9.00
Cuneo	8.03	8.18	8.54	7.70	7.65	7.65	7.90	7.95	8.20	8.50	8.55	9.30	9.65	9.70	9.70
Novara	7.96	8.23	8.29	7.30	7.30	7.30	7.35	7.75	7.80	7.85	8.60	9.00	10.00	9.60	9.60
Torino	—	—	8.60	8.00	8.00	8.00	8.00	8.00	8.00	8.19	8.20	8.99	9.74	9.98	10.00
Vercelli	8.33	8.46	8.35	7.50	7.50	7.90	7.90	7.90	8.00	8.40	8.40	8.80	9.00	9.40	9.50
Genova	—	—	8.69	7.99	8.02	8.34	8.39	8.39	8.39	8.39	8.54	8.80	8.96	9.96	10.09
Imperia	—	—	8.97	8.05	8.05	8.55	8.55	8.55	8.55	8.55	8.55	10.05	10.05	10.05	10.05
La Spezia	—	—	8.51	8.05	8.00	8.11	8.08	8.17	8.17	8.53	(a)	(a)	(a)	9.72	9.72
Savona	—	—	8.23	7.42	7.38	7.50	7.63	7.80	7.80	8.25	(a)	9.10	9.17	9.17	9.33
Borgamo	8.72	8.64	8.39	7.50	7.50	7.50	7.50	7.80	7.80	7.80	8.50	9.20	9.60	10.00	10.00
Brescia	9.27	8.91	8.75	7.50	7.50	7.83	8.00	8.11	8.12	8.98	8.98	9.98	10.00	10.00	10.00
Como	8.77	8.43	8.32	7.33	7.50	7.50	7.50	7.83	7.83	8.17	8.17	9.50	9.50	9.50	9.50
Cremona ed Uniti	—	—	8.93	7.90	7.90	8.40	8.40	8.40	8.40	8.90	8.90	10.00	10.00	10.00	10.00
Mantova	—	—	8.45	7.75	7.75	7.75	7.75	8.20	8.25	8.50	8.50	8.75	8.75	9.75	9.75
Milano	9.45	8.96	8.65	7.93	7.89	7.91	8.09	8.23	8.23	8.70	8.83	9.33	9.38	9.58	9.65
Pavia	8.08	8.17	8.26	7.33	7.29	7.50	8.00	8.00	8.00	8.00	8.43	9.26	9.26	9.05	9.00
Sondrio	8.64	8.31	8.15	7.50	7.25	7.									

(segue) Tav. IV. — Prezzi al minuto dei principali generi di consumo nei Comuni capiluoghi di provincia
(prezzi in lire per kg)

CITTÀ E QUALITÀ	PREZZI MEDI ANNUI			PREZZI ALL'ULTIMO SABATO DEI SINGOLI MESI DELL'ANNO 1939											
	1937	1938	1939	Gennaio	Febbraio	Marzo	Aprile	Maggio	Giugno	Luglio	Agosto	Settembre	Ottobre	Novembre	Dicembre
<i>(segue) 12. — Strutto</i>															
<i>(segue) nostrano sfuso</i>															
Verona	9.03	9.08	8.74	8.29	8.29	8.29	8.29	8.29	8.21	8.75	8.75	8.75	9.75	9.50	9.75
Vicenza	8.92	8.82	8.81	7.70	7.70	7.70	8.20	8.20	8.20	9.00	9.00	10.00	10.00	10.00	10.00
Flume	7.90	8.00	8.32	7.60	7.60	7.60	7.60	7.60	7.60	7.60	9.20	9.20	9.20	9.00	10.00
Gorizia	9.46	8.92	8.61	7.50	7.50	7.50	7.50	8.20	8.20	8.40	8.90	9.87	9.90	9.90	9.90
Pola	9.37	8.92	8.82	7.77	7.72	8.30	8.30	8.30	8.30	8.80	8.80	9.88	9.88	9.90	9.90
Trieste	9.66	9.16	9.28	8.00	8.00	8.19	8.19	9.00	9.00	9.47	9.50	10.50	10.50	10.50	10.50
Zara	7.27	7.80	8.17	7.50	7.50	7.50	8.00	8.00	8.00	8.00	8.00	8.00	8.00	9.50	10.00
Bologna	9.65	9.61	9.20	7.90	7.90	8.80	8.80	8.80	8.80	9.20	9.25	10.00	10.00	10.50	10.50
Ferrara	9.25	8.74	8.53	7.50	7.50	7.97	8.00	8.00	8.00	8.50	8.50	9.50	9.50	9.50	9.90
Forlì	9.13	9.29	9.00	8.00	8.00	8.00	8.50	8.50	8.50	9.00	9.00	10.00	10.00	10.00	10.50
Modena	9.23	8.62	8.64	7.44	7.43	7.95	7.95	7.95	7.95	8.68	8.70	9.89	9.90	9.90	9.90
Parma	—	—	8.54	7.50	7.50	8.00	8.00	8.00	8.00	8.50	8.50	9.50	9.50	9.50	10.00
Piacenza	—	—	8.90	8.00	8.00	8.38	8.38	8.50	8.50	9.00	9.00	10.00	10.00	10.00	10.00
Ravenna	9.12	9.31	9.17	8.10	8.10	8.10	8.80	8.80	8.80	9.30	10.30	10.30	10.30	10.30	10.30
Reggio nell'Emilia	—	—	8.30	7.20	7.20	7.75	8.00	8.00	8.00	8.50	8.50	9.50	9.50	9.50	9.50
Apuania	—	—	8.55	7.50	7.50	8.00	8.00	8.00	8.00	8.50	8.50	9.65	9.65	9.65	9.65
Arezzo	—	—	8.33	7.50	7.50	7.50	8.00	8.00	7.50	7.50	8.50	9.50	9.50	9.50	9.50
Firenze	9.71	9.47	8.96	8.00	8.00	9.00	8.50	8.50	8.50	8.50	8.50	9.50	9.50	10.50	10.50
Grosseto	8.67	8.33	8.90	8.00	8.00	8.00	8.00	8.25	8.50	9.00	9.00	10.00	10.00	10.00	10.00
Livorno	9.68	9.71	8.79	8.00	8.00	8.00	8.00	8.00	8.00	8.00	9.50	9.50	9.50	10.50	10.50
Lucca	8.92	9.17	8.63	7.50	7.50	8.40	8.40	8.40	8.40	8.40	8.90	9.40	9.40	9.40	9.90
Pisa	—	—	8.83	8.00	8.00	8.40	8.40	8.40	8.50	8.50	9.45	9.60	9.60	9.80	9.15
Pistoia	8.61	8.38	7.92	7.50	7.50	7.50	7.50	7.50	7.50	8.00	8.00	8.00	8.00	9.00	9.00
Siena	8.38	7.58	8.33	7.00	7.00	7.00	8.00	8.00	8.00	8.00	9.00	10.00	10.00	8.50	9.50
Ancona	—	—	8.49	7.15	7.17	8.50	8.00	8.00	8.00	8.00	8.50	9.50	9.50	9.50	10.00
Ascoli Piceno	8.67	9.10	8.92	8.20	8.20	8.20	8.70	8.70	8.70	8.70	9.20	10.20	10.20	9.00	9.00
Macerata	9.03	9.15	8.44	7.60	7.60	7.95	8.05	8.05	8.05	8.25	8.50	9.10	9.50	9.50	9.15
Pesaro	8.83	9.01	8.83	8.00	8.00	8.00	8.00	8.00	8.50	8.67	8.83	10.00	10.00	10.00	10.00
Perugia	8.90	8.71	7.97	7.50	7.50	7.50	7.50	7.33	7.38	7.88	8.00	8.00	9.00	9.00	9.00
Terni	—	—	8.41	7.64	7.64	7.64	7.96	7.96	8.06	8.35	8.47	9.40	9.40	9.40	9.00
Frosinone	8.69	9.19	8.87	7.80	7.80	7.80	8.50	8.50	8.50	9.00	9.00	10.00	10.00	10.00	10.00
Littoria	8.59	8.73	8.38	7.50	7.50	7.50	8.00	8.00	8.00	8.00	8.00	9.00	9.00	10.00	10.00
Rieti	8.79	8.67	7.69	7.00	7.00	7.00	7.00	7.00	7.00	7.00	(a)	10.00	9.88	(a)	8.00
Roma	9.19	9.33	8.54	7.50	7.50	7.50	7.50	7.50	8.50	8.50	9.00	9.00	10.00	10.00	10.00
Viterbo	—	—	8.86	8.00	8.00	8.33	8.50	8.50	8.50	8.83	8.83	8.83	10.00	10.00	10.00
Campobasso	—	—	8.98	8.00	8.00	8.00	8.50	8.50	8.50	8.50	9.00	10.20	10.20	10.20	10.20
Chieti	—	—	8.79	8.00	8.00	8.00	8.50	8.50	8.50	9.00	9.00	9.00	9.00	10.00	10.00
L'Aquila	—	—	8.84	7.62	7.62	7.84	8.50	8.50	8.50	8.50	9.00	10.00	10.00	10.00	10.00
Pescara	9.21	9.45	9.25	8.50	8.50	8.50	8.83	9.00	9.00	9.15	9.30	10.00	10.00	10.00	10.16
Torano	8.66	9.31	9.33	9.00	9.00	9.00	9.00	9.00	9.00	9.00	9.00	10.00	10.00	10.00	10.00
Benevento	9.32	9.43	8.97	8.20	8.20	8.20	8.60	8.60	8.40	8.90	8.90	9.90	9.90	9.90	9.90
Napoli	—	—	9.58	8.50	8.50	9.00	9.00	9.00	9.00	9.60	9.60	10.70	10.70	10.70	10.70
Salerno	—	—	9.73	8.86	8.86	9.22	9.22	9.20	9.20	9.72	9.72	10.70	10.70	10.70	10.70
Bari	—	—	9.23	8.25	8.25	8.25	8.73	8.73	8.77	9.40	10.33	10.40	10.40	10.40	10.45
Brindisi	—	—	9.50	8.55	8.55	8.54	9.05	9.05	9.05	9.55	10.55	10.55	10.55	10.50	10.55
Foggia	9.67	10.33	9.48	9.00	8.50	8.50	8.50	8.50	8.95	9.40	9.45	10.50	10.50	10.50	10.50
Lecce	9.84	9.96	9.72	9.00	9.00	9.00	9.07	9.00	9.00	9.70	9.65	10.80	10.80	10.80	10.80
Taranto	—	—	9.24	8.92	8.92	8.92	9.00	9.00	9.00	9.17	9.17	9.33	9.42	9.98	10.00
Matera	—	—	8.56	7.70	7.70	7.70	7.70	7.70	8.29	9.00	9.00	9.50	9.50	9.50	9.50
Potenza	—	—	8.71	7.80	7.80	7.90	8.50	8.50	8.50	8.50	9.00	9.00	9.00	10.00	10.00
Catanzaro	10.31	9.87	9.38	9.50	9.50	9.50	9.50	9.50	9.50	9.50	10.40	10.40	10.40	10.40	10.40
Cosenza	—	—	9.33	9.00	9.00	9.00	9.00	9.00	9.00	9.00	9.00	10.00	10.00	10.00	10.00
Reggio di Calabria	—	—	9.60	8.60	8.60	9.10	9.10	9.10	9.10	9.60	9.60	10.60	10.60	10.60	10.60
Agrigento	10.70	11.04	10.54	10.50	10.50	10.00	10.00	10.00	10.00	10.00	10.50	10.50	11.50	11.50	11.50
Caltanissetta	—	—	9.90	9.00	9.00	9.00	9.30	9.30	9.30	9.35	10.00	11.00	11.15	11.20	11.20
Catania	—	—	10.23	9.25	9.25	9.25	9.81	9.80	9.80	10.35	10.35	11.50	11.50	11.50	11.50
Enna	—	—	10.19	9.50	9.50	9.50	9.90	9.90	10.00	10.50	10.50	10.50	11.00	11.00	11.00
Messina	11.03	11.04	10.15	10.00	10.00	9.70	9.60	9.50	10.00	10.00	10.50	10.50	10.50	10.50	11.50
Palermo	10.34	10.24	9.87	9.00	9.00	9.00	9.50	9.50	9.50	9.50	10.00	10.29	10.50	11.30	11.30
Ragusa	—	—	9.76	8.80	8.80	9.30	9.30	9.30	9.30	9.80	9.80	10.80	10.80	10.80	10.80
Siracusa	10.58	10.40	9.88	9.00	9.00	9.00	9.20	9.20	9.20	9.20	9.90	9.90	10.90	10.70	10.70
Trapani	—	—	9.93	9.40	9.40	9.40	9.40	9.40	9.40	9.40	9.40	11.50	11.50	11.50	11.50
Cagliari	—	—	10.41	9.70	9.70	9.70	10.00	10.02	10.08	10.28	10.38	11.23	11.23	11.28	11.28
Nuoro	—	—	9.96	9.00	9.00	9.50	9.50	9.50	9.50	10.00	10.00	10.50	11.00	11.00	11.00
Sassari	—	—	9.91	9.00	9.00	9.03	9.40	9.30	9.50	9.92	10.00	10.70	10.96	10.96	11.00
18. — Conserva di pomodoro															
<i>doppio concentrato in scatole da gr. 200</i>															
Alessandria	—	—	4.71	4.63	4.63	4.63	4.03	4.63	4.03	4.63	4.63	4.63	4.63	4.63	5.60
Asti	—	—	4.33	4.13	4.13	4.13	4.13	4.13	4.13	4.25	4.25	4.45	4.75	4.75	4.75
Cuneo	—	—	4.54	4.00	4.00	4.65	4.65	4.75	4.75	4.50	4.40	4.40	4.50	4.65	5.25
Novara	—	—	4.48	4.40	4.40	4.40	4.40	4.40	4.40	4.40	4.40	4.40	4.50	4.65	5.00
Torino	—	—	4.67	4.47	4.53	4.57	4.51	4.54	4.53	4.00	4.61	4.67	4.80	4.96	5.21
Vercelli	—	—	4.38	4.10	4.24	4.24	4.24	4.29	4.29	4.44	4.44	4.44	4.50	4.60	4.75
Genova	—	—	4.37	4.00	4.00	4.12	4.12	4.26	4.28	4.29	4.32	4.54	4.50	4.66	4

(segue) TAV. IV. — Prezzi al minuto dei principali generi di consumo nei Comuni capiluoghi di provincia (prezzi in lire per kg)

CITTÀ E QUALITÀ	PREZZI MEDI ANNUI			PREZZI ALL'ULTIMO SABATO DEI SINGOLI MESI DELL'ANNO 1939											
	1937	1938	1939	Gennaio	Febbraio	Marzo	Aprile	Maggio	Giugno	Luglio	Agosto	Settembre	Ottobre	Novembre	Dicembre
<i>(segue) 13. — Conserva di pomodoro</i>															
<i>(segue) doppio concentrato in scatole da grammi 200</i>															
Belluno	—	—	4.91	4.50	4.55	4.60	4.70	4.80	4.90	4.90	4.90	4.95	5.15	5.45	5.50
Rovigo	—	—	4.58	4.50	4.50	4.50	4.50	4.50	4.50	4.50	4.50	4.50	4.50	5.00	5.00
Treviso	—	—	4.48	4.25	4.22	4.23	4.23	4.16	4.32	4.36	4.39	4.48	4.91	5.03	5.15
Udine	—	—	4.63	4.46	4.46	4.46	4.46	4.48	4.50	4.57	4.57	4.86	4.93	4.93	4.93
Flume	—	—	4.25	4.13	4.11	4.11	4.11	4.11	4.11	4.11	4.20	4.13	4.20	4.86	4.80
Gorizia	—	—	4.67	4.50	4.50	4.50	4.50	4.50	4.50	4.50	4.50	5.00	5.00	5.00	5.00
Trieste	—	—	4.67	4.00	4.00	4.60	4.60	4.59	4.54	4.47	4.51	4.55	5.01	5.00	5.01
Zara	—	—	5.00	5.00	5.00	5.00	5.00	5.00	5.00	5.00	5.00	5.00	5.00	5.00	5.00
Bologna	—	—	4.84	4.50	4.50	4.50	4.50	4.50	4.81	4.81	5.00	5.00	5.00	5.50	5.50
Ferrara	—	—	4.92	4.25	4.30	4.30	4.25	4.25	4.25	4.25	5.00	5.00	5.00	5.25	5.30
Forlì	—	—	4.45	4.25	4.25	4.25	4.25	4.25	4.25	4.25	4.25	4.25	5.00	5.00	5.13
Modena	—	—	4.60	4.44	4.44	4.50	4.50	4.56	4.56	4.56	4.81	4.81	4.04	5.00	5.00
Parma	—	—	4.35	3.97	4.09	4.09	4.13	4.13	4.13	4.21	4.44	4.49	4.55	4.91	5.00
Piacenza	—	—	4.69	4.36	4.42	4.42	4.42	4.42	4.42	4.42	4.42	5.00	5.00	5.50	5.50
Ravenna	—	—	5.02	4.75	4.83	4.83	4.83	4.83	4.83	4.83	5.00	5.00	5.50	5.50	5.50
Reggio nell'Emilia	—	—	4.31	4.00	4.10	4.00	4.35	4.10	4.30	4.35	4.50	4.50	4.50	4.50	4.50
Arezzo	—	—	4.75	4.50	4.50	4.50	4.50	4.50	4.50	4.50	4.50	5.25	5.25	5.25	5.25
Firenze	—	—	4.93	4.75	4.75	4.75	4.75	4.75	4.75	4.75	4.75	4.75	5.38	5.50	5.50
Grosseto	—	—	4.17	4.00	4.00	4.00	4.00	4.00	4.00	4.00	4.00	4.50	4.50	4.50	4.50
Lucca	—	—	4.56	4.50	4.50	4.50	4.50	4.50	4.50	4.50	4.50	4.50	4.63	4.75	4.88
Pistoia	—	—	4.34	4.42	4.25	4.17	4.17	4.17	4.38	4.38	4.38	4.46	4.46	4.40	4.45
Siena	—	—	4.25	4.25	4.25	4.25	4.25	4.25	4.25	4.25	4.25	4.25	4.25	4.25	4.25
Ancona	—	—	3.21	3.00	3.00	3.00	3.00	3.00	3.00	3.00	3.00	3.50	3.50	3.50	4.00
Ascoli Piceno	—	—	3.78	3.35	3.35	3.35	3.35	3.60	3.60	3.80	3.80	4.00	4.00	4.30	4.80
Macerata	—	—	4.17	4.00	4.00	4.00	4.00	4.00	4.00	4.00	4.00	4.50	4.50	4.50	4.50
Pesaro	—	—	3.81	3.50	3.50	3.50	3.50	3.50	3.50	3.50	3.66	4.10	4.40	4.40	4.40
Perugia, gr. 500	—	—	3.67	3.54	3.42	3.44	3.44	3.44	3.60	3.62	3.62	3.54	4.00	4.00	4.40
Littoria	—	—	4.50	4.25	4.25	4.25	4.25	4.25	4.25	4.25	4.25	5.00	5.00	5.00	5.00
Rieti	—	—	4.49	3.95	(a)	(a)	4.50	4.50	4.50	4.50	(a)	(a)	4.50	(a)	5.00
Roma	—	—	4.53	4.50	4.50	4.50	4.50	4.50	4.50	4.50	4.50	4.50	4.50	5.00	5.00
Campobasso	—	—	4.07	3.75	3.75	3.75	3.75	3.75	3.58	3.58	3.67	3.75	4.75	4.75	5.00
Chieti	—	—	4.43	4.50	4.50	4.30	4.30	4.30	4.30	4.50	4.50	4.50	4.50	4.50	4.50
Pescara	—	—	4.45	4.50	4.50	4.00	4.15	4.15	4.15	4.15	4.30	4.50	5.00	5.00	5.00
Teramo	—	—	4.40	4.25	4.25	4.25	4.35	4.25	4.25	4.25	4.25	4.25	4.50	5.00	5.00
Benevento	—	—	3.75	3.50	3.50	3.50	3.50	3.50	3.50	3.50	3.50	3.50	4.50	4.50	4.50
Napoli	—	—	3.76	3.60	3.60	3.60	3.60	3.60	3.60	3.60	3.60	3.60	4.25	4.25	4.25
Salerno	—	—	3.69	3.50	3.50	3.50	3.50	3.50	3.50	3.50	3.50	3.50	4.25	4.25	4.25
Bari	—	—	4.34	4.23	4.20	4.20	4.33	4.33	4.33	4.33	4.33	4.33	4.33	4.33	4.56
Brindisi	—	—	3.75	3.75	3.75	3.75	3.75	3.75	3.75	3.75	3.75	3.75	3.75	(a)	(a)
Foggia	—	—	3.90	3.75	3.75	3.75	3.75	3.75	3.75	3.75	3.75	3.75	4.25	4.35	4.50
Lecco	—	—	3.60	3.40	3.56	3.51	3.51	3.26	3.26	3.26	3.39	3.98	4.39	4.39	4.46
Taranto	—	—	4.30	4.42	4.25	4.25	4.25	4.25	4.25	4.25	4.25	4.25	4.33	4.33	4.53
Matera	—	—	4.12	4.25	4.25	4.25	4.25	4.25	4.25	4.25	4.25	3.88	3.88	3.88	3.75
Potenza	—	—	4.12	4.00	4.00	4.00	4.00	4.00	4.00	4.00	4.00	4.00	4.00	4.70	4.70
Catanzaro	—	—	3.80	4.35	4.00	4.00	4.00	3.50	3.50	3.50	3.35	4.00	4.00	3.40	4.00
Cosenza	—	—	3.77	3.48	3.50	3.50	3.50	3.50	3.75	3.75	3.75	3.75	3.75	4.50	4.50
Reggio di Calabria	—	—	4.56	4.50	4.50	4.50	4.50	4.50	4.50	4.50	4.50	4.50	4.75	4.75	4.75
Argento	—	—	4.25	4.00	4.00	4.00	4.00	4.00	4.00	4.00	4.00	4.00	4.00	5.50	5.50
Caltanissetta	—	—	4.19	3.87	3.84	3.88	3.88	3.90	3.95	3.95	4.00	4.00	4.00	5.50	5.50
Catania	—	—	4.95	5.00	5.00	4.75	5.00	4.75	4.44	5.00	5.00	5.00	5.00	5.00	5.50
Enna	—	—	4.00	4.00	4.00	4.00	4.00	4.00	4.00	4.00	4.00	4.00	4.00	4.00	4.00
Messina	—	—	4.53	4.50	4.50	4.50	4.50	4.50	4.50	4.50	4.50	4.45	4.45	4.45	5.00
Ragusa	—	—	4.00	4.00	4.00	4.00	4.00	4.00	4.00	4.00	4.00	4.00	4.00	4.00	4.00
Trapani	—	—	3.21	3.00	3.00	3.00	3.00	3.00	3.00	3.00	3.00	3.00	3.50	3.50	4.50
Nuoro	—	—	4.67	4.50	4.50	4.50	4.50	4.50	4.50	4.50	4.50	5.00	5.00	5.00	5.00
Sassari	—	—	4.55	4.35	4.35	4.25	4.25	4.38	4.43	4.38	4.41	4.37	4.87	5.23	5.33
<i>doppio concentrato sciolto</i>															
Alessandria	—	—	4.07	4.00	4.00	4.00	4.00	4.00	4.00	4.00	4.00	4.00	4.00	4.00	4.88
Aosta	—	—	3.95	3.90	3.90	3.90	3.80	3.80	3.80	3.80	3.80	3.80	4.30	4.30	4.30
Asti	—	—	3.90	3.03	3.07	3.67	3.67	3.75	3.75	3.75	3.83	3.83	4.25	4.25	4.30
Torino	—	—	3.81	3.52	3.54	3.53	3.55	3.59	3.61	3.68	3.81	3.83	4.20	4.41	4.44
Vercelli	—	—	3.93	3.60	3.70	3.70	3.70	3.70	3.70	3.90	3.90	3.90	4.40	4.40	4.50
Genova	—	—	3.89	3.57	3.59	3.59	3.65	3.72	3.75	3.86	3.91	4.03	4.14	4.38	4.47
Imperia	—	—	3.85	3.80	3.80	3.80	3.80	3.80	3.80	3.80	3.80	3.80	4.00	4.00	4.00
La Spezia	—	—	3.60	3.18	3.18	3.47	3.47	3.47	3.51	3.53	3.59	3.81	3.96	3.98	3.99
Savona	—	—	3.02	3.38	3.35	3.38	3.35	3.40	3.40	3.40	3.43	4.02	4.08	4.12	4.12
Bergamo	—	—	4.01	3.90	3.90	3.90	3.90	3.90	3.90	3.90	3.90	3.90	4.00	4.50	4.50
Brescia	—	—	3.71	3.58	3.56	3.55	3.55	3.58	3.59	3.64	3.67	3.74	4.03	4.03	4.04
Como	—	—	4.07	3.86	3.86	3.86	3.86	3.90	3.90	3.90	3.90	4.40	4.35	4.50	4.53
Cremona ed Uniti	—	—	4.08	4.00	4.00	4.00	4.00	4.00	4.00	4.00	4.00	4.00	4.00	4.50	4.50
Mantova	—	—	3.94	3.90	3.90	3.78	3.87	3.87	3.87	3.92	3.90	3.90	3.90	4.25	4.25
Milano	—	—	4.15	3.98	3.99	3.99	3.99	3.99	3.99	3.99	3.98	4.39	4.41	4.52	4.53
Pavia	—	—	4.11	3.84	4.00	3.96	4.00	4.00	4.00	4.00	4.00	4.00	4.40	4.40	4.66
Sondrio	—	—	3.88	4.00	4.00	4.00	4.00	3.75	3.75	3.75	3.75	3.75	3.75	4.00	4.00
Varese	—	—	4.05	4.00	4.00	4.00	3.90	3.90	3.90	3.90	3.90	4.10	4.20	4.30	4.50
Bolzano	—	—	4.17	4.11	4.11	4.11	4.09	4.13	4.09	4.09					

(segue) Tav. IV. — Prezzi al minuto dei principali generi di consumo nei Comuni capiluoghi di provincia
(prezzi in lire per kg)

CITTÀ E QUALITÀ	PREZZI MEDI ANNUI			PREZZI ALL'ULTIMO SABATO DEI SINGOLI MESI DELL'ANNO 1939											
	1987	1938	1939	Gennaio	Febbraio	Marzo	Aprile	Maggio	Giugno	Luglio	Agosto	Settembre	Ottobre	Novembre	Dicembre
(segue) 15. — Formaggio															
(segue) pecorino scelto stagionato															
Apuania, prod. 1936	10.58	12.42	12.58	12.50	12.50	12.50	12.50	12.50	12.50	12.50	12.50	12.50	12.50	13.00	13.00
Arezzo, prod. 1936	10.75	12.21	13.33	14.00	14.00	14.00	14.00	13.00	13.00	13.00	13.00	13.00	13.00	13.00	13.00
Firenze, prod. 1938	14.00	14.21	13.00	13.00	13.00	13.00	13.00	13.00	13.00	13.00	13.00	13.00	13.00	13.00	13.00
Grosseto, toscano 1936	9.50	10.84	11.80	11.80	11.80	11.80	11.80	11.80	11.80	11.80	11.80	11.80	11.80	11.80	11.80
Lucca, locale prod. 1936	9.95	11.00	12.00	12.00	12.00	12.00	12.00	12.00	12.00	12.00	12.00	12.00	12.00	12.00	12.00
Pisa, tipo romano prod. 1936	—	—	14.02	14.50	14.67	14.05	14.65	14.25	14.25	14.25	14.25	15.00	15.00	15.00	15.00
Pistoia, romano prod. 1936	12.21	13.05	13.58	13.00	13.90	13.75	13.75	13.00	13.30	13.42	13.42	13.42	13.42	13.92	14.00
Siena, locale, prod. 1936	10.17	12.03	12.30	12.30	12.30	12.30	12.30	12.30	12.30	12.30	12.30	12.30	12.30	12.30	12.30
Ancona, prod. 1938	12.51	13.99	13.00	13.00	13.00	13.00	13.00	13.00	13.00	13.00	13.00	13.00	13.00	13.00	13.00
Ascoli Piceno, prod. 1936	10.83	12.25	13.08	13.00	13.00	13.00	13.00	13.00	13.00	13.00	13.00	13.00	13.00	13.70	13.20
Macerata, prod. 1936	11.29	13.00	12.97	13.00	13.00	13.00	13.00	13.00	13.00	13.00	12.60	13.00	13.00	13.00	13.00
Pesaro, nostrano 1938	11.00	12.25	13.97	14.00	14.00	14.00	14.00	14.00	14.00	14.00	14.00	13.84	14.00	14.00	14.00
Perugia, romano prod. 1937	12.04	12.08	13.00	13.00	13.00	13.00	13.00	13.00	13.00	13.00	13.00	13.00	13.00	13.00	13.00
Terni, prod. 1937	12.00	12.17	12.74	12.50	12.56	12.06	12.90	12.70	12.70	12.70	12.83	12.83	12.83	12.83	12.83
Frosinone, romano prod. 1936-37	11.71	11.50	14.71	11.50	11.50	11.50	11.50	11.50	11.50	11.50	11.50	11.50	12.00	12.50	12.50
Littoria, prod. 1936	10.46	10.79	12.58	12.50	12.50	12.50	12.00	12.50	12.50	12.50	12.50	12.50	12.00	13.00	13.50
Rieti, romano prod. 1936	11.50	11.50	12.13	12.00	12.00	12.00	12.00	12.00	12.00	12.00	12.00	12.00	12.00	12.00	13.50
Roma, romano prod. 1937-38	11.50	12.13	13.04	13.00	13.00	13.00	13.00	13.00	13.00	13.00	13.00	13.00	13.00	13.00	13.50
Viterbo, prod. 1936	11.50	11.67	12.71	12.33	12.33	12.50	12.50	12.50	12.50	12.50	12.83	13.00	13.00	13.00	13.00
Campobasso, prod. 1937	—	—	12.50	12.00	12.00	12.00	12.00	12.00	12.00	12.00	12.00	12.00	14.00	14.00	14.00
Chieti, prod. 1936	11.00	11.88	13.85	14.00	14.00	13.30	13.30	13.30	13.30	14.00	14.00	14.00	14.00	14.50	14.50
L'Aquila, prod. 1937	11.03	12.60	14.13	14.00	13.92	13.02	13.92	13.92	13.92	14.00	14.00	14.00	14.00	15.00	15.00
Teramo, prod. 1936-37	9.28	11.25	11.15	11.50	11.50	11.50	11.50	11.50	11.50	11.50	11.50	10.10	10.10	10.10	10.10
Benevento, prod. 1936	10.10	10.00	12.15	11.35	11.35	11.35	11.35	11.35	11.65	12.80	12.80	12.80	13.00	13.00	13.00
Napoli, prod. 1936	12.00	12.33	13.00	13.00	13.00	13.00	13.00	13.00	13.00	13.00	13.00	13.00	13.00	13.00	13.00
Salerno, sardo prod. 1936	11.00	11.13	11.85	11.50	11.50	11.50	11.75	12.00	12.00	12.00	12.00	12.00	12.00	12.00	12.00
Bari, romano, prod. 1938	13.25	13.56	14.35	14.23	14.23	14.23	14.23	14.21	14.21	14.21	14.21	14.29	14.29	14.92	14.96
Brindisi, prod. 1936	—	—	11.00	14.00	14.00	14.00	14.00	14.00	14.00	14.00	14.00	14.00	14.00	14.00	(a)
Foggia, locale prod. 1938	9.00	9.83	11.00	11.00	11.00	11.00	11.00	11.00	11.00	11.00	11.00	11.00	11.00	11.00	11.00
Lecco, sarde prod. 1936	—	—	12.15	12.07	12.07	12.07	12.07	12.07	12.07	12.07	12.07	12.13	12.13	12.32	12.67
Taranto, romano prod. 1937-38	—	—	13.17	13.00	13.00	13.00	13.00	13.00	13.00	13.00	13.00	13.00	13.08	13.50	14.47
Matera, prod. 1936	—	—	11.97	11.75	11.83	11.83	11.83	11.83	11.83	11.83	11.83	11.83	11.83	12.41	13.00
Potenza, prod. 1938	9.08	9.72	11.00	10.80	10.80	10.80	10.80	10.80	10.80	11.20	11.20	11.20	11.20	11.20	11.20
Catanzaro, prod. 1936	11.00	13.00	13.17	13.00	13.00	13.00	13.00	13.00	13.00	13.00	13.00	13.00	13.00	14.00	14.00
Cosenza, prod. 1936	10.48	12.03	13.39	13.00	13.15	13.00	13.50	13.50	13.50	13.50	13.50	13.50	13.50	13.50	13.50
Reggio di Calabria, loc. prod. 1936	9.08	12.00	12.42	12.00	12.00	12.00	12.00	12.00	12.00	12.00	13.00	13.00	13.00	13.00	13.00
Agrigento, prod. 1936	—	—	12.29	13.00	13.00	12.00	12.00	12.00	12.00	12.00	12.30	12.30	12.80	12.80	12.80
Caltanissetta, locale prod. 1937	9.97	11.97	12.25	12.30	12.31	12.25	12.25	12.25	12.25	12.25	12.25	12.25	12.20	12.20	12.20
Catania, matorchino prod. 1937	9.50	11.75	12.37	12.00	12.00	12.00	12.00	12.00	12.00	12.38	12.38	12.63	13.00	13.00	13.00
Enna, prod. 1936	—	—	10.00	10.00	10.00	10.00	10.00	10.00	10.00	10.00	10.00	10.00	10.00	10.00	10.00
Messina, prod. 1936	—	—	12.00	12.00	12.00	12.00	12.00	12.00	12.00	12.00	12.00	12.00	12.00	12.00	12.00
Palermo, prod. 1936	—	—	14.00	14.00	14.00	14.00	14.00	14.00	14.00	14.00	14.00	14.00	14.00	14.00	14.00
Siracusa, locale prod. 1936	10.00	11.50	12.00	12.00	12.00	12.00	12.00	12.00	12.00	12.00	12.00	12.00	12.00	12.00	12.00
Trapani, locale prod. 1936	9.92	10.50	12.51	12.50	12.50	12.50	12.50	12.38	12.38	12.40	12.40	12.40	12.50	13.20	13.20
Cagliari, prod. 1938	—	—	10.37	9.50	10.25	10.50	10.30	10.40	10.40	10.67	10.33	10.33	10.66	10.66	10.66
Sassari, prod. 1936	9.08	9.50	9.59	9.50	9.50	9.60	9.60	9.66	9.66	9.70	9.50	9.50	9.62	9.62	9.62
grana tipico															
Alessandria, prod. 1936	13.26	15.54	15.96	15.50	15.50	15.50	15.50	15.68	15.88	15.88	16.05	16.53	16.53	16.53	16.53
Aosta, prod. 1937	10.88	13.08	14.66	14.20	14.20	14.20	14.00	14.00	14.30	14.30	14.30	14.30	14.60	15.00	15.00
Asti, prod. 1937	—	14.07	14.55	13.92	13.92	13.92	13.92	14.30	14.40	14.40	14.40	14.90	15.00	15.00	15.00
Cuneo, prod. 1936	10.63	13.71	15.34	14.80	15.00	15.00	15.00	15.00	15.15	15.45	15.55	15.40	15.75	16.00	16.00
Novara, prod. 1936, reggiano	10.67	13.78	13.64	13.25	13.30	13.40	13.45	13.65	13.60	13.60	13.70	13.75	13.75	14.50	14.50
Torino, prod. 1937	11.44	13.59	14.05	13.00	13.30	13.30	13.53	13.66	13.85	13.85	13.91	13.91	14.13	16.06	15.97
Vercelli, prod. 1936	11.01	14.96	15.59	15.10	15.24	15.24	15.40	15.40	15.58	15.58	15.56	15.56	16.40	16.40	16.40
Genova, prod. 1936	11.78	14.83	15.62	14.95	15.01	15.06	15.11	15.19	15.19	15.66	15.72	15.97	16.29	16.42	16.92
Imperia, prod. 1936-37	10.88	14.27	15.83	15.00	15.00	15.00	15.00	16.00	16.00	16.00	16.00	16.00	16.00	17.00	17.00
La Spezia, prod. 1936	11.79	14.46	15.37	14.76	14.84	14.81	14.89	15.06	15.23	15.15	15.24	15.50	15.68	16.60	16.73
Savona, reggiano prod. 1936	11.48	13.57	15.08	14.37	14.88	14.82	14.92	15.12	15.22	15.15	15.20	15.30	15.30	15.30	15.33
Bergamo, regg. prod. 1936-37	11.87	15.45	15.87	15.50	15.50	15.50	15.50	15.80	15.80	15.80	16.00	16.00	16.00	16.50	16.50
Brescia, bresciano prod. 1936	11.83	13.59	14.49	13.99	14.00	14.02	14.05	14.05	14.16	14.32	14.44	14.51	14.94	15.43	15.93
Como, prod. 1936-37	10.83	14.43	15.03	14.80	15.03	15.18	15.20	15.38	15.50	14.40	14.16	14.24	14.54	15.64	16.18
Cremona ed Uniti, regg. prod. 1936-37	11.11	15.17	15.85	15.50	15.60	15.70	15.80	15.90	16.00	16.10	16.20	14.80	15.00	16.70	16.85
Mantova, prod. 1937	11.25	15.33	13.61	13.00	13.00	13.00	13.00	13.00	13.50	13.50	13.52	13.75	13.80	13.90	15.10
Milano, prod. 1936	11.08	13.85	17.35	16.45	16.70	16.75	16.85	17.02	17.23	17.46	17.56	17.77	17.85	18.13	18.39
Pavia, prod. 1936-37	—	13.38	14.46	14.20	14.20	14.20	14.05	14.65							

(segue) TAV. IV. — Prezzi al minuto dei principali generi di consumo nei Comuni capinoghi di provincia
(prezzi in lire per kg)

CITTÀ E QUALITÀ	PREZZI MEDI ANNUI			PREZZI ALL'ULTIMO SABATO DEI SINGOLI MESI DELL'ANNO 1939											
	1937	1938	1939	Gennaio	Febbraio	Marzo	Aprile	Maggio	Giugno	Luglio	Agosto	Settembre	Ottobre	Novembre	Dicembre
<i>(segue) 15. — Formaggio</i>															
<i>altre qualità</i>															
Aosta, fontina	—	—	10.00	10.00	10.00	10.00	10.00	10.00	10.00	10.00	10.00	10.00	10.00	10.00	10.00
Torino, fontina	—	—	11.80	11.71	11.79	11.76	11.76	11.59	11.63	11.63	11.63	11.69	11.78	12.20	12.67
Id. groviera naz. mar.	—	—	10.56	10.14	10.65	10.07	10.12	10.07	10.10	10.07	10.07	10.26	10.50	12.16	12.49
Savona, groviera	—	—	10.98	10.80	10.80	10.80	10.88	10.88	10.88	10.88	10.88	10.92	10.92	10.92	12.50
Milano, groviera naz. mar- chiata	—	—	11.86	11.25	11.21	11.20	11.35	11.31	11.33	11.35	11.38	11.48	12.02	13.68	13.88
Id. bel paese	—	—	13.32	12.90	12.95	12.98	12.93	13.01	13.11	13.20	13.21	13.69	13.79	14.03	14.11
Pavia, groviera naz. mar.	—	—	11.02	10.75	10.75	10.75	10.75	10.75	10.75	10.75	10.75	11.00	11.00	12.00	12.25
Bolzano, groviera naz. fresco.	—	—	11.41	11.20	11.20	11.47	11.47	11.48	11.20	11.20	11.16	11.00	11.00	12.33	12.17
Belluno, carnia 1/2 grasso	—	—	9.82	9.75	10.00	9.40	9.40	9.40	9.70	9.70	9.70	9.70	9.90	10.40	10.80
Udine, friulano di latteria sky.	—	—	14.20	13.55	13.88	14.06	14.06	14.06	14.06	14.06	14.39	14.39	14.50	14.90	14.90
Venezia, groviera naz.	—	—	11.38	11.05	11.07	11.03	11.08	11.05	11.16	11.16	11.00	11.00	11.30	12.60	13.00
Id. stracchino	—	—	9.52	9.12	9.00	9.00	9.00	(a)	(a)	(a)	(a)	(a)	10.50	10.00	10.00
Fiume, groviera naz.	—	—	11.53	11.30	11.30	11.30	11.30	11.30	11.30	11.30	11.30	11.30	11.30	12.70	12.70
Gorizia, groviera	—	—	11.47	11.49	11.49	11.25	11.06	11.05	10.80	10.80	10.80	11.00	11.25	13.70	12.90
Trieste, emmenthal nazionale.	—	—	10.65	10.16	10.15	10.14	10.14	10.13	10.15	10.13	10.19	10.69	10.68	12.55	12.70
Forlì, vacchino puro nostrano.	—	—	7.68	7.00	6.75	6.75	6.75	8.00	8.25	8.25	7.75	8.25	8.25	8.00	8.16
Macerata, grov. naz. stagion.	—	—	12.17	12.00	12.00	12.00	12.00	12.00	12.00	12.00	12.00	12.00	12.00	13.00	13.00
Bari, provoline grasse	—	—	8.10	8.15	8.14	8.12	7.95	7.99	8.02	8.06	8.06	8.15	8.15	8.20	8.20
Caltanissetta, caciocavallo fre- sco	—	—	11.55	11.71	11.43	11.33	11.33	11.80	11.80	11.80	11.35	11.35	12.00	12.00	12.00
Enna, caciocavallo fresco	—	—	10.45	10.60	10.60	9.70	10.00	10.60	10.60	10.60	10.60	10.60	10.60	10.60	10.60
16. — Uova fresche da bere (1)															
Alessandria	6.32	6.50	8.97	7.43	5.00	5.05	5.43	5.60	5.85	5.88	6.70	7.70	9.00	10.45	9.60
Aosta	6.44	6.00	6.57	6.85	4.85	5.15	5.33	5.59	5.58	6.13	6.64	6.83	7.75	9.33	8.83
Asì	6.03	6.19	6.39	7.35	4.91	5.00	5.25	5.40	5.64	5.60	6.80	7.32	9.00	10.80	9.61
Cuneo	5.78	6.10	6.48	7.20	4.50	5.20	5.10	5.10	5.25	5.30	6.25	7.40	8.65	9.15	8.60
Novara	6.14	6.27	6.50	7.80	4.90	5.00	5.30	5.40	5.70	5.60	6.45	8.00	9.30	10.20	8.40
Torino	6.10	6.41	7.00	7.76	5.38	5.35	5.64	5.65	5.90	5.97	6.65	7.70	8.50	10.25	9.26
Vercelli	6.03	6.17	6.40	7.10	4.70	4.90	5.20	5.20	5.50	5.56	6.04	7.20	8.00	9.00	8.50
Genova	6.50	6.70	7.30	8.76	6.00	6.00	6.00	6.00	6.48	6.00	7.20	7.80	8.40	9.48	9.48
Imperia	6.01	6.39	7.34	7.20	6.00	6.00	6.00	6.00	6.85	6.00	7.00	7.80	9.00	10.80	9.60
La Spezia	6.01	6.11	6.65	7.20	5.40	5.35	5.80	5.67	6.00	6.02	6.60	6.90	7.44	8.73	8.66
Savona	5.78	6.07	6.75	7.20	4.76	4.90	5.18	5.24	5.40	5.74	6.64	7.60	9.10	9.84	9.88
Bergamo	5.76	6.17	6.58	7.50	5.30	5.40	5.00	5.20	5.50	5.70	6.50	7.20	7.80	9.20	8.70
Brescia	5.78	5.98	6.64	7.41	4.80	5.10	5.40	5.37	5.67	5.67	6.57	7.47	7.80	9.53	8.87
Como	6.33	6.72	7.04	7.44	6.48	6.08	6.22	6.34	6.68	6.53	7.15	7.38	7.57	8.34	8.40
Cremona ed Uniti	5.95	6.30	6.85	8.40	4.80	5.40	5.40	5.40	6.00	6.00	6.80	7.80	8.90	9.00	9.00
Mantova	5.94	6.13	6.55	6.20	4.80	5.45	5.45	5.40	5.70	5.56	6.60	7.40	7.80	9.20	8.40
Milano	6.43	6.71	7.30	7.94	5.73	5.71	6.09	5.97	6.31	6.10	7.14	8.01	8.94	10.29	9.33
Pavia	6.16	6.43	6.94	8.00	5.51	5.37	5.73	5.78	6.00	6.00	6.80	7.40	8.20	9.00	9.51
Sondrio	5.90	6.36	6.85	8.40	5.40	5.40	5.40	5.40	5.40	5.40	7.20	7.20	7.20	7.80	7.80
Varese	6.54	6.82	7.30	8.10	5.40	5.70	6.10	6.00	6.40	6.30	7.30	8.10	9.20	10.00	9.00
Bolzano	5.35	5.47	6.23	6.62	5.75	6.67	5.94	5.88	5.93	5.88	6.06	6.06	6.54	7.20	7.20
Trento	5.86	6.28	6.70	7.80	5.40	5.40	5.40	5.40	6.00	6.00	6.80	7.20	7.20	9.00	9.00
Belluno	5.50	5.85	6.38	7.00	5.10	4.70	4.80	4.75	5.40	5.35	6.50	6.60	8.60	9.30	8.25
Padova	5.91	6.23	6.63	7.40	5.10	5.10	5.40	5.50	5.70	5.40	6.30	7.50	8.40	9.60	8.10
Rovigo	5.38	5.30	6.13	6.30	4.60	4.65	5.10	5.10	5.40	5.40	5.80	7.20	7.35	9.30	7.50
Treviso	5.88	6.25	6.44	6.36	5.03	5.15	5.49	5.43	5.71	5.59	6.72	7.46	8.50	9.44	8.24
Udine	5.60	5.92	6.54	6.36	4.70	4.82	5.12	5.30	5.33	5.76	6.64	7.63	8.71	9.72	7.92
Venezia	5.02	5.03	6.56	7.56	6.60	4.92	5.28	5.28	5.25	5.84	6.60	7.20	7.20	8.40	9.07
Verona	5.76	6.11	6.95	7.08	5.40	5.40	6.00	5.40	6.00	6.00	6.84	7.44	9.24	10.20	8.40
Vicenza	5.50	5.88	6.41	6.60	4.80	5.01	5.40	5.10	5.40	5.40	6.60	7.41	8.25	8.79	8.14
Fiume	5.18	5.92	5.91	6.43	5.80	5.20	5.17	5.17	5.17	5.24	5.17	6.00	6.00	7.76	8.60
Gorizia	5.33	6.42	6.98	6.60	4.80	5.40	5.40	5.40	6.60	6.60	8.40	9.00	9.00	10.00	9.00
Pola	5.23	5.50	5.99	6.00	4.80	4.80	4.80	4.80	5.00	5.40	6.70	6.60	7.50	8.40	8.10
Trieste	6.40	6.75	7.29	7.54	5.93	5.93	5.96	5.94	6.48	6.48	7.00	8.04	8.96	10.14	8.98
Zara	3.65	3.37	4.40	4.80	3.60	3.60	3.60	3.60	3.60	3.60	3.60	3.60	4.80	7.20	7.20
Bologna	5.65	6.10	6.51	6.00	4.80	5.40	5.40	5.40	5.70	5.70	6.60	6.92	7.80	9.20	9.20
Ferrara	5.64	6.12	6.43	6.48	4.80	5.16	5.40	5.40	5.64	5.40	6.60	7.32	8.16	9.96	9.24
Forlì	5.40	5.96	6.69	6.80	4.85	5.25	5.40	5.47	5.78	6.00	6.70	7.20	9.15	9.30	8.83
Modena	5.17	5.57	6.64	7.07	4.80	5.21	5.40	5.40	5.78	5.78	6.52	6.60	8.18	9.77	9.22
Parma	5.98	6.61	6.77	7.26	4.93	5.37	5.32	5.34	5.70	5.70	6.80	7.20	8.53	9.67	9.60
Piacenza	5.93	6.33	6.84	7.20	5.10	5.40	5.68	5.65	6.00	6.00	6.80	6.90	8.40	9.60	9.60
Ravenna	5.47	5.93	6.56	6.22	4.70	4.80	5.25	5.25	5.55	5.65	6.28	7.60	8.96	9.48	8.92
Reggio nell'Emilia	5.41	5.30	6.37	6.60	4.80	5.60	5.25	5.40	5.35	5.40	6.45	6.90	7.80	8.70	8.15
Apuania	6.94	7.24	7.30	7.20	5.95	6.00	6.00	6.00	6.00	6.60	6.60	6.60	9.00	10.80	10.80
Arezzo	5.19	5.30	6.37	6.00	4.80	5.40	4.80	5.40	5.40	4.50	6.00	6.90	7.50	10.70	9.00
Firenze	5.91	6.13	6.88	7.20	5.40	5.40	5.60	5.60	6.00	5.70	6.60	7.20	8.00	9.00	8.40
Grosseto	5.38	5.98	6.41	6.30	4.80	5.85	5.85	5.85	5.85	5.85	5.70	7.20	7.50	7.50	7.20
Livorno	5.99	6.34	6.50	7.00	5.50	5.85	6.00	5.95	6.30	6.55	7.20	7.35	7.15	6.60	6.60
Lucca	5.90	6.05	6.72	6.90	4.80	5.33	4.91	5.22	5.38	5.64	6.78	7.65	9.12	9.23	9.15
Pisa	6.21	6.53	6.91	6.58	4.99	5.77	5.56	5.72	5.47	5.52	5.50	8.05	8.05	10.80	10.90
Pistoia	6.00	6.40													

(segue) Tav. IV. — Prezzi al minuto dei principali generi di consumo nei Comuni capiluoghi di provincia
(prezzi in lire per kg)

CITTÀ E QUALITÀ	PREZZI MEDI ANNUI			PREZZI ALL'ULTIMO SABATO DEI SINGOLI MESI DELL'ANNO 1939											
	1937	1938	1939	Gennaio	Febbraio	Marzo	Aprile	Maggio	Giugno	Luglio	Agosto	Settembre	Ottobre	Novembre	Dicembre
(segue) 18. — Caffè tostato (1)															
qualità corrente															
Alessandria, santos	—	—	30.67	30.50	30.50	30.50	30.50	30.50	30.88	31.00	31.00	—	—	—	—
Aosta, santos	—	—	31.00	31.00	31.00	31.00	31.00	31.00	31.00	31.00	31.00	—	—	—	—
Asti, giava	32.58	31.27	31.00	31.00	31.00	31.00	31.00	31.00	31.00	31.00	31.00	—	—	—	—
Cunco, santos	32.60	31.27	31.00	31.00	31.00	31.00	31.00	31.00	31.00	31.00	31.00	—	—	—	—
Novara, santos	32.38	31.38	30.98	30.95	30.95	30.95	31.00	31.00	31.00	31.00	31.00	—	—	—	—
Torino, santos superiore	32.36	31.25	31.76	31.00	31.00	31.00	31.00	32.00	32.68	32.68	32.68	—	—	—	—
Vercelli, santos	32.38	31.33	31.00	31.00	31.00	31.00	31.00	31.00	31.00	31.00	31.00	—	—	—	—
Genova, santos	31.63	30.75	30.35	30.40	30.23	30.23	30.23	30.23	30.50	30.50	30.50	—	—	—	—
Imperia, santos superiore	32.33	31.33	31.00	31.00	31.00	31.00	31.00	31.00	31.00	31.00	31.00	—	—	—	—
Savona, santos superiore	32.00	31.27	31.00	31.00	31.00	31.00	31.00	31.00	31.00	31.00	31.00	—	—	—	—
Bergamo, santos superiore	32.50	31.27	31.00	31.00	31.00	31.00	31.00	31.00	31.00	31.00	31.00	—	—	—	—
Como, giava	32.67	31.33	31.00	31.00	31.00	31.00	31.00	31.00	31.00	31.00	(a)	—	—	—	—
Cremona ed Uniti, santos superiore	32.83	31.27	31.00	31.00	31.00	31.00	31.00	31.00	31.00	31.00	31.00	—	—	—	—
Mantova, santos	32.50	31.32	31.55	31.55	31.55	31.55	31.55	31.55	31.55	31.55	31.55	—	—	—	—
Milano, santos superiore	33.16	31.26	31.00	31.00	31.00	31.00	31.00	31.00	31.00	31.00	31.00	—	—	—	—
Sondrio, santos	—	—	31.00	31.00	31.00	31.00	31.00	31.00	31.00	31.00	31.00	—	—	—	—
Varese, santos	32.50	31.25	31.00	31.00	31.00	31.00	31.00	31.00	31.00	31.00	31.00	—	—	—	—
Bolzano, santos	32.67	31.27	31.10	31.00	31.00	31.00	31.00	31.50	31.00	31.00	31.00	—	—	—	—
Trento, santos	32.44	31.30	31.00	31.00	31.00	31.00	31.00	31.00	31.00	31.00	31.00	—	—	—	—
Belluno, santos	32.64	31.27	31.14	31.00	31.00	31.00	31.85	31.35	(a)	(a)	(a)	—	—	—	—
Udine, santos	32.58	31.24	31.00	31.00	31.00	31.00	31.00	31.00	31.00	31.00	31.00	—	—	—	—
Venezia, santos	32.04	30.77	30.47	30.36	30.36	30.50	30.50	30.50	30.50	30.50	30.50	—	—	—	—
Verona, santos	31.92	31.25	31.00	31.00	31.00	31.00	31.00	31.00	31.00	31.00	31.00	—	—	—	—
Vicenza, santos	33.13	32.08	31.00	31.00	31.00	31.00	31.00	31.00	31.00	31.00	31.00	—	—	—	—
Fiume, santos superiore	—	12.71	11.20	11.20	11.20	11.20	11.20	11.20	11.20	11.20	11.20	—	—	—	—
Pola, santos	—	—	8.60	8.60	8.60	8.60	8.60	8.60	8.60	8.60	8.60	—	—	—	—
Zara, minas	—	—	33.53	32.94	32.94	32.94	32.94	34.12	34.12	34.12	34.12	—	—	—	—
Bologna, santos	—	—	32.49	32.19	32.38	32.38	32.38	33.00	(a)	(a)	(a)	—	—	—	—
Ferrara, santos	—	—	31.00	31.00	31.00	31.00	31.00	31.00	31.00	31.00	31.00	—	—	—	—
Forlì, santos superiore	—	—	31.00	31.00	31.00	31.00	31.00	31.00	31.00	31.00	31.00	—	—	—	—
Parma, santos	32.67	31.40	31.40	31.00	31.00	31.00	32.00	32.00	(a)	(a)	(a)	—	—	—	—
Reggio nell'Emilia, santos superiore	32.67	31.27	31.00	31.00	31.00	31.00	31.00	31.00	31.00	31.00	31.00	—	—	—	—
Apuania, santos	32.35	31.27	33.50	31.00	31.00	31.00	31.00	36.00	36.00	36.00	36.00	—	—	—	—
Arezzo, santos 1ª qualità	32.75	31.40	31.00	31.00	31.00	31.00	31.00	31.00	31.00	31.00	31.00	—	—	—	—
Grosseto, santos	31.58	31.33	31.00	31.00	31.00	31.00	31.00	31.00	31.00	31.00	31.00	—	—	—	—
Livorno, santos superiore	32.00	31.27	31.53	31.00	31.00	31.00	31.00	31.00	31.00	31.00	31.00	—	—	—	—
Lucca, santos	32.54	31.27	31.00	31.00	31.00	31.00	31.00	(a)	31.00	31.00	31.00	—	—	—	—
Pisa, santos	—	—	31.00	31.00	31.00	31.00	31.00	31.00	31.00	31.00	31.00	—	—	—	—
Pistoia, santos superiore	32.33	31.31	31.00	31.00	31.00	31.00	31.00	31.00	31.00	31.00	31.00	—	—	—	—
Siena, santos 1ª qualità	—	—	32.00	32.00	32.00	32.00	32.00	32.00	32.00	32.00	32.00	—	—	—	—
Ancona, santos	32.67	31.27	31.00	31.00	31.00	31.00	31.00	31.00	31.00	31.00	31.00	—	—	—	—
Macerata, santos	32.50	31.33	31.00	31.00	31.00	31.00	31.00	31.00	31.00	31.00	31.00	—	—	—	—
Pesaro, santos	—	—	31.00	31.00	31.00	31.00	31.00	31.00	31.00	31.00	31.00	—	—	—	—
Terni, santos	32.67	31.27	30.95	30.94	30.94	30.94	30.94	30.94	30.94	30.94	30.94	—	—	—	—
Frosinone, santos	32.79	31.27	31.00	31.00	31.00	31.00	31.00	31.00	31.00	31.00	31.00	—	—	—	—
Littoria, santos	32.50	31.33	31.00	31.00	31.00	(a)	(a)	(a)	31.00	31.00	31.00	—	—	—	—
Rieti, santos buono	32.33	31.44	31.00	31.00	31.00	31.00	31.00	(a)	31.00	31.00	31.00	—	—	—	—
Roma, santos	32.50	31.44	31.64	31.00	31.00	31.00	31.00	(a)	32.50	32.50	32.50	—	—	—	—
Viterbo, santos comune	32.75	31.27	31.00	31.00	31.00	31.00	31.00	31.00	31.00	31.00	31.00	—	—	—	—
Campotraso, santos	33.42	31.32	31.50	31.00	31.00	(a)	(a)	(a)	32.00	32.00	32.00	—	—	—	—
Chieti, santos	32.50	31.33	31.00	31.00	31.00	31.00	31.00	(a)	31.00	31.00	31.00	—	—	—	—
L'Aquila, santos buono	32.59	31.51	31.00	31.00	31.00	31.00	31.00	31.00	31.00	31.00	31.00	—	—	—	—
Pescara, santos	32.67	31.27	30.50	30.00	30.00	30.00	30.00	31.00	31.00	31.00	31.00	—	—	—	—
Teramo, santos	34.00	31.42	31.00	31.00	31.00	31.00	31.00	31.00	31.00	31.00	31.00	—	—	—	—
Salerno, santos superiore	33.04	31.25	31.00	31.00	31.00	31.00	31.00	31.00	31.00	31.00	31.00	—	—	—	—
Bari, santos	—	—	32.80	32.80	32.80	32.80	32.80	32.80	32.80	32.80	32.80	—	—	—	—
Foggia, rio	—	—	31.40	32.00	32.00	31.00	31.00	(a)	(a)	(a)	(a)	—	—	—	—
Taranto, santos	32.70	31.48	31.50	31.50	31.50	31.50	31.50	31.50	31.50	31.50	31.50	—	—	—	—
Potenza, minas	—	—	31.00	31.00	31.00	31.00	31.00	31.00	31.00	31.00	31.00	—	—	—	—
Catanzaro, santos	33.25	31.33	31.57	31.00	31.00	31.00	31.00	(a)	31.00	33.00	33.00	—	—	—	—
Reggio di Calabria, santos superiore	32.17	31.27	31.00	31.00	31.00	31.00	31.00	31.00	31.00	31.00	31.00	—	—	—	—
Agrigento, rio	32.67	31.27	31.00	31.00	31.00	31.00	31.00	31.00	31.00	31.00	31.00	—	—	—	—
Caltanissetta, santos	33.00	31.31	31.00	31.00	31.00	31.00	31.00	31.00	31.00	(a)	(a)	—	—	—	—
Catania, santos	34.25	33.40	33.00	33.00	33.00	33.00	33.00	(a)	33.00	33.00	33.00	—	—	—	—
Palermo, santos	34.00	33.09	32.85	32.85	32.85	32.85	32.85	32.85	32.85	32.85	32.85	—	—	—	—
Ragusa, santos	32.71	31.33	31.00	31.00	31.00	31.00	31.00	31.00	31.00	31.00	31.00	—	—	—	—
Trapani, santos	33.69	32.46	32.00	32.00	32.00	32.00	32.00	32.00	32.00	32.00	32.00	—	—	—	—
Sassari, giava	32.17	31.33	31.00	31.00	31.00	31.00	31.00	31.00	31.00	31.00	31.00	—	—	—	—
19. — Baccalà															
secco qualità pregiata															
Alessandria, islandese	—	—	4.00	4.00	4.00	4.00	4.00	4.00	4.00	4.00	4.00	4.00	4.00	4.00	4.00
Aosta, labrador	3.17	3.50	3.71	3.68	3.68	3.68	3.68	3.68	3.68	3.68	3.68	3.68	3.68	3.80	3.80
Asti, islandese	—	—	4.01	3.90	3.90	3.90	3.90	3.90	3.90	3.90	3.90	3.90	3.90	3.90	3.90
Vercelli, style	—	—	3.52	3.42	3.42	3.42	3.42	3.50	3.50	3.50	3.50	3.50	3.50	3.50	3.50
Genova, islandese	—	—	3.92	3.92	3.96	3.91									

(segue) TAV. IV. — Prezzi al minuto dei principali generi di consumo nei Comuni capluoghi di provincia
(prezzi in lire per kg)

CITTÀ E QUALITÀ	PREZZI MEDI ANNUI			PREZZI ALL'ULTIMO SABATO DEI SINGOLI MESI DELL'ANNO 1939											
	1937	1938	1939	Gennaio	Febbraio	Marzo	Aprile	Maggio	Giugno	Luglio	Agosto	Settembre	Ottobre	Novembre	Dicembre
(segue) 19. — Baccalà															
(segue) secco qualità corrente															
Napoli, style	3.43	3.60	3.56	3.50	3.50	3.50	3.50	3.50	3.50	3.50	3.50	3.50	3.50	3.50	4.20
Brindisi, style	—	—	3.19	3.10	3.10	3.10	3.10	3.10	3.10	3.10	3.10	3.10	3.10	3.10	4.20
Foggia, S. Giovanni	—	—	5.13	4.90	5.00	5.00	4.80	4.80	4.80	4.85	4.85	5.50	5.50	6.00	5.90
Lecco, nazionale	3.76	4.38	4.40	4.40	4.40	4.40	4.40	(a)	(a)	(a)	(a)	4.40	4.40	4.40	4.40
Taranto, salinato mussillo	3.31	3.60	3.64	3.90	3.80	3.80	3.80	3.80	3.60	3.60	3.60	3.60	3.60	3.60	4.05
Matera, salinato gran banco	3.62	3.30	3.38	3.30	3.30	3.30	3.30	3.30	(a)	(a)	(a)	3.30	3.30	3.30	4.00
Potenza, tipo islanda	3.59	3.60	3.60	3.60	3.60	3.60	3.60	3.60	3.60	3.60	3.60	3.60	3.60	3.60	3.00
Cosenza, style	3.50	3.47	3.43	3.30	3.40	3.40	3.40	3.40	3.40	3.40	3.30	3.30	3.30	3.60	3.60
Reggio di Calabria, S. Giovanni	—	—	5.11	5.00	5.00	5.00	5.00	5.00	5.00	5.00	5.00	5.00	5.00	5.00	6.30
Agrigento, salinato	—	—	3.00	3.00	3.00	3.00	3.00	3.00	3.00	3.00	3.00	3.00	3.00	3.00	3.00
Messina, norvegiano	—	—	5.08	5.00	5.00	5.00	5.00	5.00	5.00	5.00	5.00	5.00	5.00	5.00	5.90
Ragusa, islandese	—	—	4.00	4.00	4.00	4.00	4.00	4.00	4.00	4.00	4.00	4.00	4.00	4.00	4.00
Siracusa, S. Giovanni	—	—	6.43	6.00	6.00	6.00	6.00	(a)	(a)	(a)	(a)	(a)	7.00	7.00	7.00
Trapani, pressato salinato	—	—	3.50	3.50	3.50	3.50	3.50	3.50	3.50	3.50	3.50	3.50	(a)	(a)	3.50
bagnato															
Aosta, lavè	—	—	2.97	2.88	2.88	2.88	3.00	3.00	3.00	3.00	3.00	3.00	3.00	3.00	3.00
Asti, labrador	—	—	3.04	2.90	3.00	3.00	3.00	3.00	3.00	3.00	3.00	3.00	3.00	3.00	3.00
Cuneo, style	—	—	2.76	2.70	2.70	2.70	2.70	2.70	2.70	2.70	2.70	2.70	2.70	2.70	3.45
Torino, style	—	—	2.79	2.76	2.74	2.76	2.76	2.79	2.64	2.73	2.74	2.73	2.77	2.77	3.26
Vercelli, style	—	—	3.02	(a)	2.85	2.85	2.85	3.00	3.00	3.00	3.00	3.00	3.00	3.00	3.70
Genova, style	—	—	2.95	2.90	2.90	2.90	2.90	2.90	2.90	2.90	2.90	2.90	2.90	2.90	3.50
Imperia, style	—	—	2.69	2.60	2.60	2.60	2.60	2.60	2.60	2.60	2.60	2.60	2.60	3.15	3.15
La Spezia, style	—	—	2.95	2.86	2.85	2.85	2.90	2.90	2.90	2.88	2.90	2.90	2.90	(a)	3.60
Savona, style	—	—	2.75	2.70	2.70	2.70	2.70	2.70	2.70	2.70	2.70	2.70	2.70	2.70	3.80
Bergamo, gran banco	—	—	2.80	2.80	2.80	2.80	2.80	2.80	2.80	2.80	2.80	2.80	2.80	2.80	2.80
Brescia, salinato	—	—	3.56	3.55	3.55	3.55	3.55	3.55	3.50	3.50	3.50	3.50	3.63	3.77	(a)
Como, style	—	—	3.45	3.30	3.30	3.30	3.50	3.50	3.50	3.50	3.50	3.50	3.50	3.50	3.50
Mantova, salinato gran banco	—	—	2.87	2.80	2.80	2.89	2.89	2.90	2.90	2.90	2.90	2.92	2.90	2.80	2.85
Milano, style	—	—	3.43	3.37	3.32	3.37	3.37	3.38	3.38	(a)	(a)	3.40	3.40	3.38	3.66
Varese, style	—	—	3.00	3.00	3.00	3.00	3.00	3.00	3.00	3.00	3.00	3.00	3.00	3.00	3.00
Udine, nazionale	—	—	3.00	3.00	3.00	3.00	3.00	3.00	3.00	3.00	3.00	3.00	3.00	3.00	3.00
Trieste, style	—	—	2.90	2.90	2.90	2.90	2.90	2.90	2.90	2.90	2.90	2.90	2.90	2.90	2.90
Bologna, salinato gran banco	—	—	3.30	3.25	3.25	3.25	3.25	3.25	3.25	3.25	3.25	3.25	3.25	3.25	3.80
Ferrara, style	—	—	3.43	3.50	3.50	3.50	3.50	3.50	(a)	(a)	(a)	3.50	3.50	3.50	3.78
Forlì, style	—	—	3.65	3.38	3.38	3.38	3.50	3.50	(a)	(a)	3.50	3.50	3.80	4.20	4.25
Parma, salinato	—	—	3.25	3.09	3.08	2.98	2.88	2.85	(a)	(a)	(a)	3.43	3.50	3.50	3.98
Ravenna, islandese	—	—	4.02	4.17	4.00	4.00	4.00	(a)	2.90	2.90	2.90	3.75	4.00	4.25	(a)
Reggio nell'Emilia, pressato	—	—	2.96	2.90	2.90	2.90	2.90	2.90	2.90	2.90	2.90	2.90	2.90	2.90	3.00
Arezzo, style	—	—	3.05	2.95	2.95	2.95	2.95	2.95	2.95	2.95	2.95	2.95	2.95	3.55	3.55
Firenze, gran banco	—	—	2.91	2.94	2.94	2.90	2.90	2.90	2.90	2.90	2.90	2.90	2.90	2.90	(a)
Grosseto, style	—	—	2.56	2.50	2.50	2.50	2.50	2.50	2.50	2.50	2.50	2.50	2.50	(a)	3.20
Livorno, style	—	—	2.96	2.90	2.90	2.90	2.90	2.90	2.90	2.90	2.90	2.90	2.90	2.90	3.65
Lucca, style	—	—	2.77	2.70	2.70	2.70	2.70	2.70	2.70	2.70	2.70	2.70	2.70	2.70	3.50
Pisa, nazionale	—	—	3.12	3.00	3.00	3.00	3.07	2.98	2.98	3.00	3.00	3.00	3.00	3.00	3.70
Pistoia, style	—	—	2.84	2.80	2.80	2.80	2.80	2.80	2.80	2.80	2.80	2.80	2.80	2.80	3.30
Siena, style	—	—	3.06	3.00	3.00	3.00	3.00	3.00	3.00	3.00	3.00	3.00	3.00	3.00	3.70
Ancona, gaspyr	—	—	5.00	5.00	5.00	5.00	5.00	5.00	5.00	5.00	5.00	5.00	5.00	5.00	5.00
Ascoli Piceno, style	—	—	3.35	3.35	3.35	3.35	3.35	3.35	3.35	3.35	3.35	3.35	3.35	(a)	(a)
Pesaro, style	—	—	3.15	3.10	3.10	3.10	3.10	3.10	3.10	3.10	3.10	3.10	3.10	3.10	3.70
Perugia, style	—	—	2.93	2.89	2.89	2.89	2.89	2.81	2.81	2.81	2.81	2.81	(a)	(a)	3.70
Terni, S. Giovanni	—	—	3.90	3.85	3.85	3.85	3.80	3.80	3.80	3.80	3.80	3.80	3.80	3.80	4.80
Frosinone, islandese	—	—	3.50	3.50	3.50	3.50	3.50	3.50	3.50	3.50	3.50	3.50	3.50	3.50	3.50
Rieti, islandese	—	—	3.03	2.70	(a)	(a)	3.10	3.10	3.10	3.10	(a)	3.10	(a)	(a)	(a)
Roma, S. Giovanni	—	—	3.37	3.80	3.80	3.80	3.80	3.80	3.80	3.80	3.80	3.80	3.80	3.80	4.60
Chieti, style	—	—	3.40	3.40	3.40	3.40	3.40	3.40	3.40	3.40	3.40	3.40	3.40	3.40	3.40
L'Aquila, S. Giovanni	—	—	3.25	3.00	3.00	3.00	3.00	3.00	3.00	3.00	3.00	3.00	3.00	4.50	4.50
Pescara	—	—	3.10	3.00	3.00	4.00	3.00	3.00	3.00	3.00	3.15	3.00	3.00	3.00	(a)
Teramo, norvegiano	—	—	4.00	4.00	4.00	4.00	4.00	4.00	4.00	4.00	4.00	4.00	4.00	4.00	4.00
Benevento, pancetta	—	—	2.95	2.90	2.90	2.90	2.90	2.90	2.90	2.90	2.90	2.90	2.90	2.90	3.50
Napoli, style	—	—	3.58	3.50	3.50	3.50	3.50	3.50	3.50	3.50	3.50	3.50	3.50	3.50	4.50
Salerno, S. Giovanni	—	—	4.21	4.00	4.00	4.00	4.00	4.00	4.00	4.00	4.00	4.50	4.50	4.50	5.00
Bari, norvegese	—	—	3.90	3.92	3.92	3.92	3.89	3.89	3.89	3.89	3.89	3.86	3.85	(a)	(a)
Brindisi, style	—	—	2.48	2.40	2.40	2.40	2.40	2.40	2.40	2.40	2.40	2.40	2.40	2.40	3.40
Foggia, norvegiano	—	—	3.58	3.65	3.60	3.50	3.50	3.50	3.50	3.50	3.50	3.50	3.50	3.50	4.25
Taranto, salinato mussillo	—	—	2.94	2.90	2.90	2.90	2.90	2.90	2.90	2.90	2.90	2.90	2.90	2.90	3.38
Matera, pressato	—	—	2.88	2.70	2.80	2.80	2.70	2.70	(a)	(a)	(a)	2.70	2.90	2.90	3.50
Catanzaro, norvegiano	—	—	3.59	3.50	3.00	3.60	3.60	3.60	3.60	3.60	3.60	3.60	3.60	3.60	3.60
Cosenza, S. Giovanni	—	—	3.00	3.00	3.00	3.00	3.00	3.00	3.00	3.00	3.00	3.00	3.00	3.00	3.00
Reggio di Calabria, S. Gioi.	—	—	3.98	3.90	3.90	3.90	3.90	3.90	3.90	3.90	3.90	3.90	3.90	3.90	4.80
Agrigento, S. Giovanni	—	—	4.49	4.50	4.50	4.50	4.50	4.50	4.50	4.50	4.50	4.50	4.50	4.50	4.40
Caltanissetta, S. Giovanni	—	—	3.74	3.70	3.70	3.70	3.70	(a)	(a)	(a)	(a)	3.70	3.70	3.70	4.00
Enna, islandese	—	—	3.83	4.00	4.00	4.00	(a)	(a)	(a)	(a)	(a)	(a)	3.80	3.80	3.70
Messina, islandese	—	—	4.31	4.20	4.20	4.20	4.20	4.20	4.20	4.20	4.20	4.20	4.20	4.20	5.50
Palermo, salinato	—	—	2.77	2.60	2.60	2.60	2.60	2.60	2.90	2.90	2.90	2.86	2.90	2.90	2.90
Ragusa, S. Giovanni	—	—	4.00	4.00	4.00	4.00	4.00	4.00	4.00	4.00	4.00	4.00	4.00	(a)	(a)
Siracusa, S. Giovanni	—	—	5.00	5.00											

(segue) Tav. IV. — Prezzi al minuto dei principali generi di consumo nei Comuni capiluoghi di provincia
(prezzi in lire per kg)

CITTÀ E QUALITÀ	PREZZI MEDI ANNUI			PREZZI ALL'ULTIMO SABATO DEI SINGOLI MESI DELL'ANNO 1939											
	1937	1938	1939	Gennaio	Febbraio	Marzo	Aprile	Maggio	Giugno	Luglio	Agosto	Settembre	Ottobre	Novembre	Dicembre
21. — Tonno all'olio															
<i>di corsa</i>															
Alessandria			17.43	17.33	17.33	17.33	17.33	17.33	17.33	17.33	17.33	17.00	17.00	18.25	18.25
Aosta			17.13	17.00	17.00	17.00	17.00	17.00	17.00	17.00	17.00	17.00	17.00	17.80	17.80
Asti			17.17	17.12	17.12	17.12	17.08	17.04	17.04	17.04	17.04	17.08	17.08	17.24	18.00
Cuneo			17.00	16.85	16.85	16.85	16.85	16.85	16.85	16.85	16.85	16.65	16.65	17.00	18.00
Torino			17.10	16.90	16.79	16.79	16.78	16.78	16.78	16.74	16.74	16.80	17.10	18.41	18.58
Vercelli			17.09	16.80	16.80	16.90	16.80	16.80	16.80	16.80	16.80	16.80	17.00	18.40	18.40
Genova			17.77	17.43	17.42	17.50	17.36	17.37	17.73	17.71	17.80	17.77	18.07	18.49	18.75
Imperia			17.08	16.80	16.80	16.80	16.80	16.80	16.80	16.81	16.80	16.80	16.80	18.50	18.50
La Spezia			17.20	16.48	16.50	16.50	16.50	16.79	17.34	17.36	17.50	17.50	17.50	18.24	18.19
Savona			16.21	16.00	16.00	16.00	16.00	16.00	15.92	16.02	16.54	16.54	16.63	17.00	17.00
Bergamo			17.33	17.00	17.00	17.00	17.00	17.00	17.00	17.00	17.00	17.50	17.50	18.50	18.50
Brescia			17.42	17.00	17.00	17.00	17.00	17.00	17.00	17.00	17.00	17.00	18.00	19.00	19.00
Como			17.94	17.58	17.62	17.62	17.62	17.62	17.67	17.75	17.75	18.00	18.00	19.00	19.00
Cremona ed Uniti			17.71	17.50	17.50	17.50	17.50	17.50	17.50	17.50	18.00	18.00	18.00	18.00	18.00
Mantova			17.64	17.50	17.50	17.35	17.40	17.40	17.40	17.40	17.40	17.42	17.50	18.70	18.70
Milano			18.52	17.92	17.92	17.94	17.97	17.94	17.97	18.00	18.00	19.06	20.75	18.97	19.83
Pavia			17.67	17.50	17.43	17.43	17.43	17.43	17.50	17.50	17.50	17.50	17.50	18.67	18.67
Varese			17.25	17.00	17.00	17.00	17.00	17.00	17.00	17.00	17.00	17.00	17.00	18.00	18.00
Bolzano			17.90	17.83	17.50	17.63	18.08	17.87	17.87	17.87	17.87	17.57	17.83	18.26	18.57
Trento			17.10	16.90	16.90	16.90	16.90	16.90	16.90	16.90	16.90	17.00	17.00	18.00	18.00
Belluno			17.13	17.00	17.00	17.00	17.00	17.00	17.00	17.00	17.00	17.00	17.00	17.80	17.80
Padova			17.25	17.00	17.00	17.00	17.00	17.00	17.00	17.00	17.00	17.00	17.00	18.50	18.50
Rovigo			17.58	17.50	17.50	17.50	17.50	17.50	17.50	17.50	17.50	17.50	17.50	17.50	18.50
Treviso			17.40	17.00	17.00	17.00	17.00	17.00	17.00	17.00	17.00	17.00	17.00	19.34	19.47
Udine			16.84	16.50	16.50	16.50	16.50	16.50	16.54	16.54	16.54	16.65	16.72	18.15	18.38
Venezia			18.24	18.00	18.00	18.00	18.00	18.00	17.87	18.00	18.00	18.00	18.00	19.50	19.50
Verona			18.68	18.20	18.29	18.29	18.29	18.29	18.29	18.29	18.71	18.71	18.71	20.00	20.00
Fiume			17.58	18.11	17.83	17.83	17.83	17.83	17.80	17.75	17.80	16.91	16.71	17.40	17.17
Gorizia			18.23	18.83	18.83	18.19	18.20	18.20	17.50	17.50	17.50	17.50	18.75	18.75	19.00
Trieste			19.73	19.60	19.60	19.60	19.60	19.60	19.60	19.60	19.60	19.60	19.60	20.40	20.40
Bologna			18.86	18.50	18.50	18.50	18.50	18.50	18.50	18.50	18.50	19.00	19.00	20.00	20.00
Ferrara			18.17	18.00	18.00	18.00	18.00	18.00	18.00	18.00	18.00	18.00	18.00	19.00	19.00
Forlì			20.22	20.00	20.00	20.00	20.00	20.00	20.00	20.00	20.00	22.00	22.00	22.00	18.66
Modena			17.77	17.60	17.66	17.66	17.66	17.66	17.66	17.61	17.61	17.67	17.66	18.37	18.39
Parma			18.15	18.00	18.00	18.00	18.00	18.00	18.00	18.00	18.00	18.00	18.00	18.75	19.00
Piacenza			17.43	17.40	17.25	17.18	17.13	17.13	17.13	17.13	17.13	17.25	17.00	18.75	18.75
Ravenna			17.05	16.50	16.50	16.50	16.50	16.50	16.50	16.50	16.50	18.00	18.00	18.00	(a)
Reggio nell'Emilia			17.25	17.00	17.00	17.00	17.00	17.00	17.00	17.00	17.00	17.00	17.50	17.50	19.00
Apuania			17.17	17.00	17.00	17.00	17.00	17.00	17.00	17.00	17.00	17.00	17.00	18.00	18.00
Arezzo			17.60	17.00	17.00	17.00	17.00	17.00	17.00	17.00	17.00	18.00	18.00	19.00	19.00
Firenze			19.30	19.00	19.00	19.00	19.00	19.00	19.00	19.00	19.00	19.00	19.00	20.80	20.80
Grosseto			17.75	17.50	17.50	17.50	17.50	17.50	17.50	17.50	17.50	17.50	17.50	19.00	19.00
Livorno			18.09	17.00	17.00	17.35	18.00	17.30	17.50	17.45	18.50	18.50	18.50	20.00	20.00
Lucca			18.07	18.00	18.00	18.00	18.00	18.00	18.00	18.00	18.00	18.00	18.00	18.00	18.80
Pisa			18.53	18.42	18.32	18.32	18.50	18.31	18.31	18.31	18.31	18.89	18.89	18.88	18.88
Pistoia			17.67	17.08	17.00	17.00	17.00	17.00	17.00	18.00	18.00	18.00	18.00	19.00	19.00
Siena			18.08	17.50	17.50	17.50	17.50	17.50	17.50	17.50	18.50	18.50	18.50	19.50	19.50
Ancona			18.08	17.50	17.50	17.50	17.50	17.50	17.50	17.50	17.50	19.00	19.00	19.50	19.50
Ascoli Piceno			17.94	17.80	17.80	17.80	17.80	17.80	17.80	17.80	17.80	17.80	17.80	19.30	19.30
Macerata			17.50	17.00	17.00	17.00	17.00	17.00	17.00	17.00	17.00	18.00	18.00	19.00	19.00
Pesaro			17.81	17.00	17.00	17.00	17.00	17.00	17.00	17.00	17.50	19.30	19.30	19.30	19.30
Perugia			17.08	17.00	17.00	17.00	17.00	17.00	17.00	17.00	17.00	17.00	17.00	17.50	17.50
Terni			16.82	16.73	16.73	16.63	16.63	16.63	16.75	16.81	16.81	16.81	16.81	16.81	17.65
Frosinone			17.33	17.00	17.00	17.00	17.00	17.00	17.00	17.00	17.00	17.00	18.00	18.50	18.50
Littoria			17.29	17.00	17.00	17.00	17.00	17.00	17.00	17.00	17.00	17.00	17.00	18.50	19.00
Rieti			16.18	16.00	16.00	16.00	16.00	16.00	16.00	16.00	16.00	16.00	16.00	18.00	(a)
Roma			19.33	19.00	19.00	19.00	19.00	19.00	19.00	19.00	19.00	19.50	19.50	20.50	20.50
Viterbo			17.75	17.00	17.00	17.00	17.00	17.00	17.00	17.00	18.00	18.00	18.00	20.00	20.00
Campobasso			15.79	15.00	15.00	15.00	15.00	15.00	15.00	15.00	15.00	15.00	17.50	18.50	18.50
L'Aquila			18.13	18.00	18.00	18.00	18.00	18.00	18.00	18.00	18.00	18.00	18.00	18.80	18.80
Pescara			18.12	18.00	18.00	17.70	17.85	18.00	18.00	18.00	18.00	18.50	18.00	18.93	18.50
Teramo			17.88	18.00	18.00	18.00	18.00	17.50	17.50	17.50	17.50	17.50	17.50	17.00	17.00
Benevento			16.53	16.40	16.40	16.40	16.40	16.40	16.40	16.50	16.50	16.50	16.50	18.00	18.00
Napoli			17.17	17.00	17.00	17.00	17.00	17.00	17.00	17.00	17.00	17.00	17.00	18.00	18.00
Salerno			15.64	15.33	15.33	15.33	15.33	15.33	15.68	15.68	15.68	16.00	16.00	18.00	18.00
Bari			18.65	17.95	17.95	17.95	17.95	17.95	18.00	18.00	18.00	19.06	19.41	20.80	20.80
Brindisi			17.84	17.50	17.50	17.41	17.41	17.41	17.41	17.41	17.50	17.50	17.50	19.75	19.75
Lecce			17.83	17.95	17.57	17.57	17.57	17.57	17.57	17.57	17.57	18.00	18.00	18.00	19.00
Matera			17.50	17.50	17.50	17.50	17.50	17.50	17.50	17.50	17.50	17.50	17.50	17.50	(a)
Catanzaro			18.17	18.00	18.00	18.00	18.00	18.00	18.00	18.00	18.00	18.00	18.00	19.00	19.00
Cosenza			17.89	17.50	17.56	17.56	17.70	17.70	17.50	17.70</					

(segue) TAV. IV. — Prezzi al minuto dei principali generi di consumo nei Comuni capifuochi di provincia

(prezzi in lire per kg)

CITTÀ E QUALITÀ	PREZZI MEDI ANNUI			PREZZI ALL'ULTIMO SABATO DEI SINGOLI MESI DELL'ANNO 1939											
	1937	1938	1939	Gennaio	Febbraio	Marzo	Aprile	Maggio	Giugno	Luglio	Agosto	Settembre	Ottobre	Novembre	Dicembre
<i>(segue) 22. — Mortadella</i>															
<i>(segue) mista S. B.</i>															
Pesaro	—	—	9.17	9.00	9.00	9.00	9.00	9.00	9.00	9.00	9.00	9.50	9.50	9.50	9.50
Perugia	—	—	8.64	8.70	8.50	8.50	8.50	8.50	8.50	8.50	8.50	8.50	9.00	9.00	9.00
Terni	—	—	9.38	9.38	9.38	9.38	9.38	9.38	9.31	9.38	9.38	10.04	10.07	10.07	9.81
Frosinone	—	—	10.50	10.50	10.50	10.50	10.50	10.50	10.50	10.50	10.50	10.50	10.50	10.50	10.50
Littoria	—	—	9.21	9.50	9.00	9.00	9.00	9.00	9.00	9.00	9.00	9.50	9.50	9.50	9.50
Rieti	—	—	9.00	9.00	9.00	9.00	9.00	9.00	9.00	9.00	9.00	9.00	9.00	9.00	9.00
Roma	—	—	9.17	9.00	9.00	9.00	9.00	9.00	9.00	9.00	9.00	9.50	9.50	9.50	9.50
Viterbo	—	—	9.13	9.00	9.00	9.00	9.00	9.00	9.00	9.00	9.00	9.00	9.50	9.50	9.50
Campobasso	—	—	8.83	9.02	9.02	9.02	8.58	8.25	8.61	8.83	9.00	9.20	9.20	9.20	9.20
Chieti	—	—	9.13	9.00	9.00	9.00	9.00	9.00	9.00	9.00	9.00	9.00	9.50	9.50	9.50
L'Aquila	—	—	9.63	9.50	9.50	9.50	9.50	9.50	9.50	9.50	9.00	10.00	10.00	10.00	10.00
Pescara	—	—	9.59	9.00	9.00	9.50	9.50	9.50	9.50	9.50	9.50	10.00	10.00	10.00	10.05
Teramo	—	—	9.29	9.00	9.00	9.00	9.00	9.00	9.00	9.00	9.00	9.50	10.00	10.00	10.00
Benevento	—	—	9.15	9.00	9.00	9.00	9.00	9.00	9.00	9.00	9.00	9.00	9.60	9.60	9.60
Napoli	—	—	9.85	9.50	9.50	9.50	9.50	9.35	9.50	9.50	9.50	10.60	10.60	10.60	10.60
Salerno	—	—	9.88	9.98	9.98	9.98	9.98	10.00	10.00	10.00	10.00	10.00	10.00	10.00	10.00
Bari	—	—	10.19	10.00	10.00	10.00	10.00	10.00	10.00	10.00	10.00	10.30	10.59	10.70	10.70
Brindisi	—	—	9.63	9.50	9.50	9.50	9.50	9.50	9.50	9.50	9.50	10.00	10.00	10.00	10.00
Foggia	—	—	10.03	10.00	10.00	10.00	10.00	10.00	10.00	10.00	10.00	10.00	10.00	10.00	10.40
Lecce	—	—	9.40	9.00	9.00	9.00	9.00	9.00	9.00	9.00	9.00	10.20	10.20	10.20	10.20
Taranto	—	—	9.80	9.80	9.80	9.80	9.80	9.80	9.80	9.80	9.80	9.80	9.80	9.80	9.80
Matera	—	—	9.67	9.50	9.50	9.50	9.50	9.50	9.50	9.50	9.50	10.00	10.00	10.00	10.00
Catanzaro	—	—	9.82	9.50	9.50	9.50	9.50	9.50	9.50	9.50	10.20	10.20	10.20	10.50	10.20
Cosenza	—	—	9.33	9.00	9.00	9.00	9.00	9.00	9.00	9.00	9.00	10.00	10.00	10.00	10.00
Reggio di Calabria	—	—	10.17	10.00	10.00	10.00	10.00	10.00	10.00	10.00	10.00	10.50	10.50	10.50	10.50
Agrigento	—	—	11.00	11.00	11.00	11.00	11.00	11.00	11.00	11.00	11.00	11.00	11.00	11.00	11.00
Caltanissetta	—	—	10.75	10.60	10.60	10.60	10.60	10.60	10.60	10.60	10.60	11.00	11.00	11.10	11.10
Catania	—	—	10.60	10.40	10.40	10.40	10.40	10.40	10.40	10.40	10.40	10.40	10.40	11.00	11.00
Enna	—	—	10.13	10.00	10.00	10.00	10.00	10.00	10.00	10.00	10.00	10.00	10.50	10.50	10.50
Messina	—	—	11.13	11.50	11.50	11.10	11.00	11.00	11.00	11.00	11.00	11.00	11.00	11.00	11.50
Palermo	—	—	10.00	9.50	9.50	9.50	9.50	9.50	9.50	9.50	9.50	10.96	11.00	11.00	11.00
Ragusa	—	—	10.42	10.20	10.20	10.20	10.20	10.20	10.20	10.20	10.20	10.70	10.70	11.00	11.00
Siracusa	—	—	10.84	11.00	11.00	11.00	10.65	10.65	10.65	10.65	10.65	10.65	10.90	11.15	11.15
Trapani	—	—	10.55	10.30	10.30	10.30	10.30	10.30	10.30	10.30	10.30	10.30	11.30	11.30	11.30
Cagliari	—	—	11.66	11.70	11.77	11.70	11.70	11.33	11.33	11.50	11.50	11.50	11.83	12.00	12.00
Nuoro	—	—	10.04	10.00	10.00	10.00	10.00	10.00	10.00	10.00	9.50	10.50	10.00	10.50	10.50
Sassari	—	—	9.86	9.67	9.60	9.67	9.70	9.69	9.69	9.70	9.70	10.07	10.20	10.25	10.27
23. — Salame crudo															
puro suino stagionato															
Alessandria	15.90	16.93	18.00	18.00	18.00	18.00	18.00	18.00	18.00	18.00	18.00	18.00	18.00	18.00	18.00
Aosta	—	—	17.00	17.00	17.00	17.00	17.00	17.00	17.00	17.00	17.00	17.00	17.00	17.00	17.00
Asti	15.75	16.67	16.45	16.25	16.25	16.25	16.25	16.25	16.37	16.37	16.37	16.75	16.75	16.75	16.75
Cuneo	14.53	14.88	15.91	15.00	15.50	15.65	16.00	16.00	16.00	16.00	16.15	16.50	16.15	16.15	15.85
Torino, <i>crispone</i>	—	—	19.77	19.53	19.43	19.43	19.58	19.54	19.67	19.66	19.63	19.74	20.11	20.27	20.79
Genova, <i>locale</i>	16.67	18.00	18.96	18.00	18.09	18.09	18.27	18.54	18.27	19.19	19.37	19.55	19.74	20.19	20.19
Imperia	16.12	17.40	17.40	17.40	17.40	17.40	17.40	17.40	17.40	17.40	17.40	17.40	17.40	17.40	17.40
La Spezia	—	—	21.31	21.33	21.33	21.28	21.16	21.16	21.50	(a)	21.33	21.33	21.33	21.33	21.33
Savona, <i>tipo esportazione</i>	15.61	17.17	19.13	19.20	19.00	18.50	18.83	18.83	18.83	19.17	19.17	19.50	19.50	19.67	19.93
Bergamo	—	—	22.87	22.00	22.00	22.00	22.00	22.00	22.00	22.00	22.00	22.00	22.00	23.50	23.75
Brescia, <i>da taglio</i>	—	—	15.41	15.35	15.35	15.35	15.38	15.38	15.38	15.43	15.45	15.47	15.47	15.48	15.47
Cremona ed Uniti, <i>all'aglio</i>	18.58	21.00	22.93	22.50	22.50	22.50	22.50	22.50	22.50	22.50	22.50	23.80	23.80	23.80	23.80
Mantova	—	—	18.01	18.00	18.00	17.95	17.94	17.94	18.00	18.00	18.00	18.00	18.00	18.00	18.30
Milano, <i>crispone</i>	—	—	22.00	21.35	21.29	21.21	21.24	21.32	22.25	22.40	22.29	22.57	22.55	22.77	22.77
Varese	—	—	18.43	18.45	18.35	18.35	18.35	18.35	18.35	18.35	18.35	18.55	18.55	18.55	18.55
Bolzano, <i>ungherese</i>	—	—	22.51	22.12	21.38	21.81	22.80	22.53	22.57	22.57	22.36	22.82	22.82	23.17	23.17
Padova, <i>nostrano</i>	16.38	17.42	17.41	17.50	17.38	17.25	17.38	17.38	17.38	17.38	17.38	17.38	17.50	17.50	17.50
Rovigo	—	—	13.57	13.00	13.35	13.40	13.50	13.50	13.50	13.50	13.50	13.50	13.75	13.75	14.00
Udine	—	—	17.08	17.00	17.00	16.93	16.93	16.90	16.93	16.93	16.97	17.20	17.18	17.20	17.19
Verona	15.50	16.83	16.61	16.31	16.31	16.31	16.41	16.41	16.41	16.71	16.80	16.80	16.80	16.80	16.80
Vicenza	16.79	18.00	17.79	18.00	18.00	18.00	18.00	17.75	17.75	18.00	18.00	18.00	18.00	17.00	17.00
Fiume	18.28	21.77	21.99	21.75	22.00	22.00	22.00	22.00	22.00	22.00	22.00	22.00	21.67	22.29	22.12
Gorizia	19.33	20.17	20.06	19.38	19.38	19.02	19.30	19.50	19.75	19.50	20.00	21.25	21.00	21.00	21.00
Pola	—	—	19.78	20.00	19.78	19.67	19.60	19.60	19.60	19.71	19.71	19.86	19.86	20.00	20.00
Trieste, <i>friulano</i>	20.92	22.00	21.22	21.77	21.78	21.78	21.78	21.78	21.40	20.48	20.10	21.15	20.65	21.09	20.91
Bologna	—	—	20.00	20.00	20.00	20.00	20.00	20.00	20.00	20.00	20.00	20.00	20.00	20.00	20.00
Forlì	15.83	18.75	17.60	19.50	19.50	17.00	17.00	17.00	17.00	17.00	17.00	17.00	17.00	17.00	19.25
Modena	—	—	19.79	19.00	19.00	19.00	19.00	19.00	19.38	19.63	19.88	20.75	20.88	21.00	21.00
Parma	—	—	22.08	21.25	21.25	21.25	21.25	21.25	22.25	22.50	22.88	23.10	22.75	22.75	22.75
Piacenza	15.58	17.29	18.47	17.92	17.75	18.00	18.00	18.00	18.00	18.00	18.00	18.00	20.00	20.00	20.00
Ravenna, <i>locale</i>	21.38	22.31	21.44	21.33	21.38	21.33	21.33	21.33	21.33	21.33	21.33	22.00	22.00	21.33	21.33
Reggio nell'Emilia	—	—	20.13	19.50	19.50	19.50	20.50	20.50							

(segue) TAV. IV. — Prezzi al minuto dei principali generi di consumo nei Comuni capiluoghi di provincia (prezzi in lire per kg)

TTÀ E QUALITÀ	PREZZI MEDI ANNUI			PREZZI ALL'ULTIMO SABATO DEI SINGOLI MESI DELL'ANNO 1939											
	1937	1938	1939	Gennaio	Febbraio	Marzo	Aprile	Maggio	Giugno	Luglio	Agosto	Settembre	Ottobre	Novembre	Dicembre
(segue) 23. — Salame crudo															
(segue) puro suino stagionato															
Rieti	15.58	16.75	16.94	16.75	16.75	16.75	17.00	17.00	17.00	17.00	17.00	17.00	17.00	17.00	17.00
Roma, romano	16.88	18.33	19.00	19.00	19.00	19.00	19.00	19.00	19.00	19.00	19.00	19.00	19.00	19.00	19.00
Viterbo	15.21	16.00	15.56	16.00	15.87	15.87	15.33	15.50	15.50	15.50	15.50	15.50	15.50	15.50	15.50
Campobasso	14.92	16.03	16.00	16.00	16.00	16.00	16.00	16.00	16.00	16.00	16.00	16.00	16.00	16.00	16.00
Chieti	16.30	16.60	16.38	16.35	16.35	16.15	16.15	16.15	16.15	16.15	16.50	16.50	16.50	16.60	16.60
L'Aquila	17.50	20.00	20.00	20.00	20.00	20.00	20.00	20.70	20.70	21.25	21.00	20.00	20.00	21.00	21.00
Pescara	16.71	18.50	20.51	18.50	20.00	20.70	20.70	20.70	20.70	21.00	21.00	20.00	20.00	21.00	21.00
Teramo	—	—	17.00	17.00	17.00	17.00	17.00	17.00	17.00	17.00	17.00	17.00	17.00	17.00	17.00
Napoli	—	—	16.40	16.50	16.50	16.50	16.50	16.50	16.45	16.30	16.30	16.30	16.30	16.30	16.30
Salerno	15.92	17.00	17.00	17.00	17.00	17.00	17.00	17.00	17.00	17.00	17.00	17.00	17.00	17.00	17.00
Bari	—	—	22.07	21.86	21.95	22.00	21.86	21.86	21.86	21.95	22.32	22.32	22.23	22.23	22.78
Brindisi	—	—	17.00	17.00	17.00	17.00	17.00	17.00	17.00	17.00	17.00	17.00	17.00	17.00	17.00
Foggia, sopressata	15.67	17.50	18.68	19.00	18.60	18.60	18.60	18.60	18.60	18.65	18.65	18.65	18.60	18.60	18.90
Taranto	16.42	18.00	18.00	18.00	18.00	18.00	18.00	18.00	18.00	18.00	18.00	18.00	18.00	18.00	18.00
Matera	—	—	18.22	18.00	18.00	18.00	18.00	18.00	18.00	18.00	18.00	18.00	18.67	19.00	19.00
Potenza, nostrano	15.75	16.00	16.00	16.00	16.00	16.00	16.00	16.00	16.00	16.00	16.00	16.00	16.00	16.00	16.00
Reggio di Calabria	16.53	17.00	17.40	17.40	17.40	17.40	17.40	17.40	17.40	17.40	17.40	17.40	17.40	17.40	17.40
Agrigento	17.35	18.15	18.14	18.15	18.15	18.15	18.15	18.15	18.15	18.15	18.00	18.15	18.15	18.15	18.15
Caltanissetta	—	—	18.17	18.26	18.00	18.00	18.00	18.00	18.00	18.00	18.00	18.00	18.00	18.00	18.60
Catania, nostrano	—	—	18.28	19.00	19.00	19.00	19.00	19.00	18.33	18.00	18.00	18.00	18.00	18.00	18.00
Enna	—	—	18.01	18.00	18.00	18.00	18.00	18.00	18.15	18.00	18.00	18.00	18.00	18.00	18.00
Messina	16.60	18.52	17.63	18.00	18.00	17.50	17.40	17.40	17.40	17.40	17.40	17.40	17.50	17.50	18.50
Ragusa	16.95	18.00	18.07	18.00	18.00	18.00	18.00	18.00	18.00	18.00	18.00	18.00	18.00	18.00	18.40
Siracusa	17.79	18.00	18.00	18.00	18.00	18.00	18.00	18.00	18.00	18.00	18.00	18.00	18.00	18.00	18.00
Trapani	—	—	17.08	17.00	17.00	17.00	17.00	17.00	17.00	17.00	17.00	17.00	17.00	17.00	18.00
Cagliari, crespone	—	—	24.33	24.33	24.33	24.33	24.33	24.33	24.33	24.33	24.33	24.33	24.33	24.33	24.33
Nuoro	—	—	23.63	23.00	23.00	23.67	23.67	23.67	23.67	23.67	23.67	23.67	23.67	23.75	23.75
Sassari	—	—	23.14	22.80	22.69	22.69	22.69	22.07	23.00	22.50	23.27	23.60	23.45	24.10	23.90
filzetta S. B.															
Alessandria	—	—	15.17	15.25	15.25	15.25	15.25	15.00	15.00	15.00	15.00	15.20	15.20	15.20	15.40
Aosta	16.38	15.58	15.00	15.00	15.00	15.00	15.00	15.00	15.00	15.00	15.00	15.00	15.00	15.00	15.00
Asti	—	—	15.08	15.00	15.00	15.00	15.00	15.00	15.00	15.00	15.00	15.25	15.25	15.25	15.25
Novara	15.00	16.25	14.88	13.65	13.60	13.75	14.00	14.60	14.65	14.65	15.75	16.35	15.85	15.85	15.85
Vercelli	—	—	14.11	13.00	13.90	13.80	13.80	13.80	13.80	13.80	13.90	14.20	14.80	14.80	14.80
Imperia	—	—	14.58	14.50	14.50	14.50	14.50	14.50	14.50	14.50	14.50	14.50	15.00	15.00	15.00
Savona	—	—	17.09	16.63	16.75	16.75	16.88	16.88	16.88	17.10	17.10	17.50	17.50	17.50	17.60
Bergamo	—	—	15.17	15.00	15.00	15.00	15.00	15.00	15.00	15.00	15.00	15.50	15.50	15.50	15.50
Brescia	—	—	13.22	13.00	13.00	13.00	13.00	13.00	13.17	13.00	12.80	13.67	13.67	13.67	13.67
Como	15.75	15.96	15.24	15.29	15.29	15.29	15.00	15.00	15.00	15.00	15.00	15.50	15.50	15.50	15.50
Mantova	14.71	15.96	15.48	15.50	15.50	15.45	15.45	15.45	15.45	15.45	15.45	15.50	15.50	15.50	15.55
Milano	—	—	15.61	15.86	15.37	15.38	15.38	15.38	15.43	15.45	15.49	15.99	16.03	16.04	16.02
Sondrio	—	—	15.10	14.75	14.75	14.75	15.00	15.00	15.00	15.00	15.00	15.00	15.50	16.00	15.50
Varese	15.69	14.93	14.08	14.00	14.00	14.00	14.00	14.00	14.00	14.00	14.00	14.00	14.00	14.40	14.50
Bolzano	—	—	15.78	16.58	15.94	16.07	17.09	16.58	15.77	15.77	15.77	14.95	14.95	14.95	14.95
Trento	14.14	15.00	14.97	15.00	15.00	15.00	15.00	15.00	15.00	15.00	15.00	15.00	15.00	15.00	15.00
Belluno	—	—	16.19	16.10	16.30	16.25	16.10	16.25	16.25	16.25	16.25	16.25	16.25	16.00	16.00
Rovigo	—	—	8.42	8.00	8.00	8.00	8.00	8.00	8.00	8.00	8.00	8.00	8.50	9.50	9.50
Treviso, stagionato	—	—	14.99	14.48	14.50	14.93	14.93	14.95	14.98	14.98	15.00	15.00	15.34	15.41	15.43
Venezia	—	—	16.00	16.00	16.00	16.00	16.00	16.00	16.00	16.00	16.00	16.00	16.00	16.00	16.00
Gorizia	—	—	16.15	16.50	16.50	16.50	16.30	15.75	16.30	16.00	16.00	16.00	16.00	16.00	16.00
Pola	15.13	15.33	15.04	15.00	14.75	15.00	15.00	15.00	15.00	15.00	15.00	15.00	15.00	15.00	15.75
Parma	—	—	17.06	16.88	16.88	16.88	17.13	17.30	17.30	17.25	17.25	17.25	16.88	16.88	16.88
Pisa	16.25	17.00	17.81	17.19	17.19	17.44	17.64	17.64	17.64	17.68	18.00	18.31	18.31	18.35	18.35
Roma	—	—	16.00	16.00	16.00	16.00	16.00	16.00	16.00	16.00	16.00	16.00	16.00	16.00	16.00
Campobasso	—	—	17.56	16.00	16.00	18.00	18.00	18.00	18.00	18.00	18.00	18.00	(a)	(a)	(a)
Benevento, di Napoli	—	—	15.52	15.00	15.00	15.80	15.80	15.80	15.80	15.80	15.00	15.00	16.00	16.00	16.00
Reggio di Calabria	—	—	15.97	15.80	15.80	15.80	15.80	15.80	15.80	15.80	16.30	16.30	16.30	16.30	16.30
Palermo	—	—	16.33	16.00	16.00	16.00	16.00	16.00	16.00	16.00	16.00	16.00	16.97	17.00	17.00
Sassari	20.00	20.00	20.00	20.00	20.00	20.00	20.00	20.00	20.00	20.00	20.00	20.00	20.00	20.00	20.00
24. — Prosciutto crudo nostrano															
Alessandria	—	—	24.19	23.75	23.75	23.75	24.25	24.45	24.25	24.25	24.25	24.25	24.25	24.25	25.00
Aosta	—	—	25.00	25.00	25.00	25.00	25.00	25.00	25.00	25.00	25.00	25.00	25.00	25.00	25.00
Asti	—	—	25.00	25.00	25.00	25.00	25.00	25.00	25.00	25.00	25.00	25.00	25.00	25.00	25.00
Cuneo	—	—	22.83	22.35	22.65	22.65	22.65	22.65	22.65	22.65	22.85	23.15	23.00	23.35	23.35
Novara	—	—	23.56	23.20	23.20	23.20	23.50	23.70	23.70	23.70	23.70	23.70	23.70	23.70	23.70
Torino, di Parma	—	—	26.63	26.60	26.14	26.31	26.23	26.23	26.23	26.23	26.46	26.69	26.58	26.83	27.08
Vercelli	—	—	21.15	20.75	20.75	20.50	20.50	20.50	20.50	20.50	21.75	22.00	22.00	22.00	22.00
Genova	—	—	28.45	28.09	28.09	28.13	28.09	28.17	(a)	28.26	28.26	28.65	29.00	29.04	29.17
Imperia, di Parma	—	—	25.13	25.00	25.00	25.00	25.00	25.00	25.00	25.00	25.00	25.00	25.00	25.50	25.50
La Spezia	—	—	26.41	26.60	26.6										

(segue) TAV. IV. — Prezzi al minuto dei principali generi di consumo nei Comuni capiluoghi di provincia (prezzi in lire per kg)

CITTÀ E QUALITÀ	PREZZI MEDI ANNUI			PREZZI ALL'ULTIMO SABATO DEI SINGOLI MESI DELL'ANNO 1939											
	1937	1938	1939	Gennaio	Febbraio	Marzo	Aprile	Maggio	Giugno	Luglio	Agosto	Settembre	Ottobre	Novembre	Dicembre
(segue) 24. — Prosciutto crudo nostrano															
Varese	—	—	23.86	23.80	23.70	23.70	23.70	23.70	23.70	23.70	23.90	24.10	24.10	24.10	24.10
Bolzano, di Parma	—	—	26.63	29.20	28.00	28.00	27.16	26.67	26.09	24.40	26.00	26.00	26.00	26.00	26.00
Belluno	—	—	28.83	29.25	29.25	29.25	29.25	29.25	29.25	28.20	28.00	28.00	28.25	28.70	29.30
Padova	—	—	29.56	29.33	29.33	29.50	29.00	29.50	29.50	30.00	30.00	30.00	30.00	30.00	29.00
Treviso	—	—	26.71	26.44	26.44	26.72	26.61	26.61	26.61	26.61	26.78	26.84	26.94	26.94	26.94
Venezia	—	—	24.69	24.42	24.28	24.31	24.12	24.25	24.50	24.57	24.63	25.31	25.31	25.31	25.31
Verona	—	—	25.00	25.00	25.00	25.00	25.00	25.00	25.00	25.00	25.00	25.00	25.00	25.00	25.00
Flume	—	—	28.61	30.67	28.00	28.00	28.00	28.00	28.00	28.00	28.00	30.00	30.00	28.67	30.00
Gorizia	—	—	32.29	32.33	32.33	32.65	32.65	32.65	32.65	31.70	31.70	32.20	32.20	32.20	32.20
Pola	—	—	24.67	24.00	24.00	24.00	24.00	24.00	24.00	24.00	24.00	26.00	26.00	26.00	26.00
Trieste	—	—	29.70	30.00	30.00	30.00	30.00	30.00	29.82	29.45	28.67	29.33	30.00	30.00	30.00
Bologna	—	—	25.38	24.50	24.50	24.50	24.50	24.50	24.50	24.50	25.00	26.00	26.00	28.00	28.00
Ferrara	—	—	25.58	25.67	25.85	25.78	25.73	25.73	25.67	25.54	25.40	25.40	25.40	25.40	25.40
Forlì	—	—	23.67	23.50	23.50	23.50	23.50	23.50	23.50	23.50	23.50	24.00	24.00	24.00	24.00
Modena	—	—	24.43	24.50	24.50	24.50	24.25	24.25	24.25	24.25	24.25	24.50	24.63	24.63	24.63
Parma	—	—	24.62	24.33	24.33	24.33	24.33	24.33	24.33	24.33	24.33	25.00	25.11	25.33	25.33
Placenza	—	—	28.79	28.83	28.00	28.67	28.67	28.67	28.67	28.67	28.67	29.00	29.00	29.33	29.33
Ravenna	—	—	22.78	23.00	23.00	23.00	23.00	22.33	22.33	22.33	22.33	23.00	23.00	23.00	23.00
Reggio nell'Emilia	—	—	25.71	25.50	25.50	25.50	25.50	25.50	25.50	25.50	25.50	25.50	26.00	26.00	27.00
Apuania	—	—	25.77	26.00	25.55	25.50	25.80	25.80	25.80	25.80	25.80	25.80	25.80	25.80	25.80
Arezzo	—	—	20.33	22.00	22.00	20.00	20.00	20.00	20.00	20.00	20.00	20.00	20.00	20.00	20.00
Firenze	—	—	27.38	27.29	27.29	27.29	27.29	27.29	27.14	27.14	27.00	27.43	27.50	27.86	28.00
Grosseto	—	—	26.00	26.00	26.00	26.00	26.00	26.00	26.00	26.00	26.00	26.00	26.00	26.00	26.00
Livorno	—	—	25.60	25.00	25.00	25.15	24.95	25.50	25.40	25.50	26.00	26.50	26.75	25.75	25.75
Lucca	—	—	23.76	24.00	24.00	23.66	23.67	23.67	23.67	23.67	23.67	23.67	23.83	23.83	23.83
Pisa	—	—	23.70	24.33	24.00	24.00	24.33	23.25	23.25	23.25	23.30	23.66	23.66	23.66	23.66
Pistoia	—	—	23.25	24.00	24.00	24.00	23.00	23.00	23.00	23.00	23.00	23.00	23.00	23.00	23.00
Siena	—	—	24.00	24.00	24.00	24.00	24.00	24.00	24.00	24.00	24.00	24.00	24.00	24.00	24.00
Ancona	—	—	30.46	21.00	21.00	21.00	20.29	19.88	19.63	19.60	19.86	20.40	20.40	21.83	21.17
Ascoli Piceno	—	—	21.71	22.00	22.00	22.00	22.00	22.00	22.00	22.00	22.00	22.00	22.00	22.00	18.50
Macerata	—	—	24.27	24.50	24.25	24.25	24.25	24.25	24.25	24.25	24.25	24.25	24.25	24.25	24.25
Pesaro	—	—	24.00	24.00	24.00	24.00	24.00	24.00	24.00	24.00	24.00	24.00	24.00	24.00	24.00
Perugia	—	—	20.00	20.00	20.00	20.00	20.00	20.00	20.00	20.00	20.00	20.00	20.00	20.00	20.00
Terni	—	—	17.53	18.00	18.00	18.00	18.00	18.00	18.00	17.00	17.00	17.00	17.00	17.00	18.00
Frosinone	—	—	20.00	20.00	20.00	20.00	20.00	20.00	20.00	20.00	20.00	20.00	20.00	20.00	20.00
Littoria	—	—	20.00	20.00	20.00	20.00	20.00	20.00	20.00	20.00	20.00	20.00	20.00	20.00	20.00
Rieti	—	—	18.00	18.00	18.00	18.00	18.00	18.00	18.00	18.00	18.00	18.00	18.00	18.00	18.00
Roma, di montagna	—	—	22.08	21.60	21.60	21.70	22.20	22.20	22.20	22.20	22.20	22.20	22.25	22.25	22.30
Viterbo	—	—	18.06	18.67	18.00	18.00	18.00	18.00	18.00	18.00	18.00	18.00	18.00	18.00	18.00
Campobasso	—	—	20.00	20.00	20.00	20.00	20.00	20.00	20.00	20.00	20.00	20.00	20.00	20.00	20.00
L'Aquila	—	—	21.00	22.00	22.00	22.00	22.00	22.00	22.00	22.00	18.00	20.00	20.00	20.00	20.00
Pescara	—	—	20.85	20.00	20.00	20.00	20.70	20.70	20.70	20.70	20.70	22.00	22.00	20.66	22.00
Teramo	—	—	20.00	20.00	20.00	20.00	20.00	20.00	20.00	20.00	20.00	20.00	20.00	20.00	20.00
Napoli	—	—	23.93	23.80	23.90	23.90	23.90	23.90	23.90	23.65	23.65	24.00	24.00	24.30	24.30
Salerno	—	—	19.44	19.88	19.83	19.33	19.33	19.33	19.33	19.33	19.33	19.67	19.67	19.67	19.67
Bari	—	—	25.49	25.46	25.46	25.46	25.37	25.29	25.38	25.17	25.17	25.75	25.79	25.75	25.79
Brindisi	—	—	24.33	24.00	24.00	24.00	24.00	24.00	24.00	24.50	24.50	24.50	24.50	25.00	25.00
Foggia, napoletano	—	—	21.42	22.15	22.15	21.15	20.75	21.10	21.10	21.10	21.25	21.25	21.75	21.25	22.00
Lecce	—	—	25.59	26.00	26.00	26.00	26.00	26.00	26.00	26.00	25.02	25.02	25.02	25.02	25.02
Taranto	—	—	25.13	25.00	25.00	25.00	25.00	25.00	25.00	25.00	25.00	25.00	25.00	25.00	26.00
Matera	—	—	22.08	22.00	22.00	22.00	22.00	22.00	22.00	22.00	22.00	22.00	22.00	22.50	22.50
Reggio di Calabria	—	—	25.00	25.00	25.00	25.00	25.00	25.00	25.00	25.00	25.00	25.00	25.00	25.00	25.00
Agrigento	—	—	26.50	26.00	26.00	26.00	26.00	26.00	26.00	26.00	26.00	26.00	26.00	29.00	29.00
Caltanissetta	—	—	28.17	28.00	28.00	28.00	28.00	28.00	28.00	28.00	28.00	28.00	28.00	28.00	30.00
Catania	—	—	30.90	30.00	30.00	30.00	30.00	30.00	30.00	30.00	30.00	30.00	30.00	30.00	30.00
Messina	—	—	26.00	26.00	26.00	26.00	26.00	26.00	26.00	26.00	26.00	26.00	26.00	26.00	26.00
Ragusa	—	—	28.00	28.00	28.00	28.00	28.00	28.00	28.00	28.00	28.00	28.00	28.00	28.00	28.00
Siracusa	—	—	25.71	25.50	25.50	25.50	25.50	25.50	25.50	25.50	25.50	25.50	25.50	26.75	26.75
Cagliari	—	—	30.00	30.00	30.00	30.00	30.00	30.00	30.00	30.00	30.00	30.00	30.00	30.00	30.00
Nuoro, venengo importato	—	—	26.55	26.25	26.41	26.41	26.42	26.20	26.00	26.50	26.80	26.41	26.41	27.37	27.37
Sassari	—	—	—	—	—	—	—	—	—	—	—	—	—	—	—
25. — Carne di vitello															
1° taglio senz'osso															
Alessandria	—	—	16.58	15.80	15.80	16.30	16.30	16.70	16.80	16.80	16.80	16.80	16.80	17.30	16.80
Aosta	—	—	13.39	13.40	13.40	13.40	12.15	12.15	12.15	14.00	14.00	14.00	14.00	14.00	14.00
Asti	13.67	13.54	14.17	13.00	13.00	13.00	13.00	14.00	14.00	15.00	15.00	15.00	15.00	15.00	15.00
Cuneo	13.92	15.17	15.46	14.50	14.50	14.50	15.00	15.00	16.00	16.00	16.00	16.00	16.00	16.00	16.00
Torino	15.95	16.90	17.57	15.70	18.27	16.27	16.48	16.75	17.00	17.00	19.38	19.23	19.17	18.85	18.75
Vercelli	—	—	16.18	15.00	15.00	15.00	15.00	15.00	16.00	16.00	16.00	16.00	16.50	18.50	18.13
Genova	—	—	19.70	19.04	18.87	19.17	19.09	19.39	19.57	19.73	19.73	20.19	20.48	20.57	20.52
Imperia	—	—	17.00	16.00	16.00	16.00	16.00	16.00	17.00	17.00	18.00	18.00	18.00	18.00	18.00
La Spezia															

(segue) Tav. IV. — Prezzi al minuto dei principali generi di consumo nei Comuni capiluoghi di provincia

(prezzi in lire per kg)

CITTÀ E QUALITÀ	PREZZI MEDI ANNUI			PREZZI ALL'ULTIMO SABATO DEI SINGOLI MESI DELL'ANNO 1939											
	1937	1938	1939	Gennaio	Febbraio	Marzo	Aprile	Maggio	Giugno	Luglio	Agosto	Settembre	Ottobre	Novembre	Dicembre
<i>(segue) 25. — Carne di vitello</i>															
<i>(segue) 1° taglio senz'osso</i>															
Bolzano	—	—	18.02	18.55	17.33	17.17	17.17	17.28	17.97	18.00	18.33	19.78	19.67	18.33	18.67
Belluno	—	—	15.92	13.80	14.80	15.00	15.00	16.00	16.00	17.35	17.25	19.00	18.85	15.00	15.00
Rovigo	—	—	13.75	12.00	12.00	12.00	13.00	13.00	14.00	14.00	15.00	15.00	15.00	15.00	15.00
Treviso	—	—	15.92	14.00	14.50	14.78	14.84	15.62	16.56	16.50	16.44	16.63	18.63	16.88	15.63
Venezia	—	—	17.09	15.00	15.68	15.08	16.00	16.00	17.87	18.25	18.25	19.37	19.25	17.75	16.00
Flume	—	—	13.00	13.00	13.00	13.00	13.00	13.00	13.00	13.00	13.00	13.00	13.00	13.00	13.00
Gorizia	—	—	11.94	10.60	11.00	11.52	11.52	12.00	12.40	12.40	12.40	13.04	13.04	12.00	11.40
Pola	—	—	13.10	12.60	12.60	12.60	12.60	12.60	12.60	13.60	13.60	13.60	13.60	13.60	13.60
Trieste	—	—	13.99	13.20	13.20	13.20	13.11	14.40	14.40	14.40	14.40	14.40	14.40	14.40	14.40
Zara	—	—	12.10	12.00	12.00	12.00	12.00	12.00	12.00	12.00	12.00	12.00	12.00	12.00	12.00
Bologna	—	—	19.09	16.65	16.65	16.65	16.65	21.56	21.56	21.56	18.50	19.25	20.00	20.00	20.00
Ferrara	—	—	18.47	17.00	16.50	16.50	16.94	18.11	18.47	18.69	18.69	19.22	20.89	20.33	20.28
Forlì	18.74	17.08	17.25	15.00	15.00	16.00	16.00	16.00	16.00	18.00	19.00	19.00	19.00	19.00	19.00
Modena	—	—	16.78	15.85	15.85	13.50	13.50	15.67	16.33	17.33	17.50	19.17	20.00	18.33	18.33
Parma	—	—	16.65	15.00	14.94	14.87	14.78	16.44	16.78	17.33	17.44	18.44	18.44	17.78	17.78
Piacenza	—	—	16.23	14.38	15.00	16.00	16.00	16.00	17.00	17.00	17.00	17.00	17.00	17.00	16.00
Ravenna	—	—	16.94	15.66	15.66	15.06	16.00	16.00	16.00	17.33	17.07	17.67	18.67	18.07	18.33
Reggio nell'Emilia	—	—	15.83	14.00	14.00	14.00	14.00	16.00	16.00	16.00	16.00	16.00	18.00	18.00	18.00
Apuania	—	—	16.95	15.00	15.85	16.00	16.20	16.20	16.20	18.00	18.00	18.00	18.00	18.00	18.00
Arezzo	13.15	13.78	13.46	12.00	12.00	13.00	13.00	13.00	13.50	13.50	14.00	14.00	14.00	14.50	15.00
Firenze	—	—	14.13	13.50	13.50	13.50	13.50	13.83	14.17	14.17	14.67	14.67	14.67	14.67	14.67
Grosseto	—	—	13.03	12.50	12.50	13.00	13.00	13.00	13.20	13.20	13.20	13.20	13.20	13.20	13.20
Lucca	—	—	13.96	13.00	13.00	13.00	14.00	14.00	14.00	14.00	14.50	14.50	14.50	14.50	14.50
Pistoia	13.21	13.65	13.61	12.50	12.50	12.50	13.50	13.50	13.80	14.10	14.10	14.10	14.10	14.10	14.50
Siena	—	—	14.61	13.50	13.50	13.50	14.50	14.50	14.50	14.50	14.80	15.00	15.00	16.00	16.00
Macerata	11.56	12.43	10.89	10.25	10.40	11.00	11.00	11.00	11.00	11.00	11.00	11.00	11.00	11.00	11.00
Pesaro	—	—	15.83	16.00	16.00	16.00	16.00	16.00	15.60	15.60	15.60	15.60	15.60	16.40	16.20
Perugia	—	—	15.03	14.20	14.40	14.40	14.40	15.00	15.00	15.40	15.50	15.50	15.50	15.50	15.50
Terni	—	—	12.99	13.33	13.33	13.66	12.50	12.50	12.50	12.50	12.50	12.50	12.50	13.50	13.50
Littoria	14.42	12.63	13.92	13.00	13.00	13.00	14.00	14.00	14.00	14.00	14.00	14.00	14.00	14.00	15.00
Rieti	—	—	13.13	12.00	12.00	12.00	13.00	13.00	14.00	14.00	13.50	13.50	13.50	13.50	13.50
Campobasso	—	—	11.70	11.70	11.70	11.70	11.70	11.70	11.70	11.70	11.70	11.70	11.70	11.70	11.70
L'Aquila	—	—	12.38	12.00	12.00	12.00	12.50	12.50	12.50	12.50	12.50	12.50	12.50	12.50	12.50
Pescara	11.62	12.10	11.50	10.70	10.70	10.70	11.10	11.15	11.10	11.50	11.50	12.40	12.40	12.40	12.40
Teramo	—	—	12.14	10.80	11.00	12.00	12.00	12.00	12.55	12.55	12.55	12.90	12.90	12.90	12.90
Benevento	—	—	10.79	10.20	10.20	10.50	10.50	10.50	10.80	10.80	10.80	10.80	10.80	11.80	11.80
Salerno	12.46	13.10	12.21	11.70	11.70	11.70	11.70	11.70	12.50	12.50	12.50	12.50	12.50	12.50	13.00
Bari	16.00	17.45	17.00	17.00	17.00	17.00	17.00	17.00	17.00	17.00	17.00	17.00	17.00	17.00	17.00
Brindisi	—	—	14.00	14.00	14.00	14.00	14.00	14.00	14.00	14.00	14.00	14.00	14.00	14.00	14.00
Lecco	—	—	12.30	12.00	12.00	12.00	12.00	12.00	12.00	12.00	12.00	12.70	12.70	12.70	13.50
Taranto	—	—	13.71	13.42	13.50	13.50	13.50	13.50	13.83	13.83	13.83	13.83	13.83	14.00	14.00
Potenza	—	—	11.25	11.00	11.00	11.00	11.00	11.00	11.50	11.50	11.50	11.50	11.50	11.50	11.50
Catanzaro	—	—	13.40	13.40	13.40	13.40	13.40	13.40	13.40	13.40	13.40	13.40	13.40	13.40	13.40
Cosenza	—	—	11.64	11.00	11.00	11.00	11.00	(a)	12.00	12.00	12.00	12.00	12.00	12.00	12.00
Reggio di Calabria	12.39	12.36	11.63	11.20	11.20	11.20	11.20	11.20	11.20	11.20	11.80	11.80	12.50	12.50	12.50
Agrigento	—	—	13.30	13.30	13.30	13.30	13.30	13.30	13.30	13.30	13.30	13.30	13.30	13.30	13.30
Caltanissetta	12.97	13.96	13.21	13.50	13.50	13.50	13.50	13.50	13.00	13.00	13.00	13.00	13.00	13.00	13.00
Catania	—	—	12.57	12.40	12.40	12.40	12.40	12.40	12.40	12.40	12.40	12.40	12.40	12.40	13.40
Enna	—	—	12.67	12.80	12.80	12.80	12.80	12.80	12.80	12.60	12.60	12.60	12.60	12.60	12.20
Messina	—	—	13.50	13.50	13.50	13.50	13.50	13.50	13.50	13.50	13.50	13.50	13.50	13.50	13.50
Palermo	13.62	15.21	14.13	14.00	13.50	13.50	13.50	13.50	13.50	14.00	14.00	14.00	15.00	15.50	15.50
Ragusa	—	—	12.38	10.40	10.40	12.50	12.50	12.50	12.50	12.50	13.00	13.00	13.00	13.00	13.00
Siracusa	—	—	14.00	14.00	14.00	14.00	14.00	14.00	14.00	14.00	14.00	14.00	14.00	14.00	14.00
Trapani	—	—	13.61	15.05	15.05	14.00	14.00	14.00	12.80	12.80	12.80	12.80	12.80	13.25	14.00
Nuoro	—	—	13.80	13.80	13.80	13.80	13.80	13.80	13.80	13.80	13.80	13.80	13.80	13.80	13.80
Sassari	—	—	15.96	15.75	15.60	15.60	15.60	15.33	15.33	15.67	16.33	16.67	16.33	16.67	16.67
<i>2° taglio con osso</i>															
Alessandria, 30 %	—	—	9.86	9.40	9.40	9.90	9.90	9.90	9.90	9.90	9.90	9.90	9.90	10.40	9.90
Aosta, 20 %	—	—	8.38	8.45	8.45	8.45	7.65	7.65	7.65	8.70	8.70	8.70	8.70	8.70	8.70
Asti, 30 %	7.89	8.81	9.47	8.67	8.67	8.67	8.67	9.50	9.50	10.00	10.00	10.00	10.00	10.00	10.00
Cuneo, 25 %	8.35	8.78	8.62	8.00	7.95	8.00	8.00	8.50	9.00	9.00	9.00	9.00	9.00	9.00	9.00
Torino, 25 %	10.05	10.69	11.05	9.97	10.38	10.40	10.40	10.55	10.40	10.40	12.02	12.02	12.02	12.02	12.02
Vercelli, 20 %	—	—	9.60	9.30	9.30	9.30	9.30	9.30	9.30	9.30	9.30	9.30	10.50	10.50	10.50
Genova, 40 %	—	—	15.12	14.88	14.88	14.88	14.88	15.07	15.07	15.07	15.13	15.35	15.48	15.48	15.40
Imperia, 33 %	—	—	10.53	10.00	10.00	10.00	10.00	10.00	11.00	11.00	11.00	11.00	11.00	11.00	11.00
La Spezia, 30 %	—	—	13.14	13.50	13.50	13.50	13.50	13.50	(a)	(a)	(a)	(a)	(a)	(a)	11.00
Savona, 40 %	—	—	7.36	7.17	7.00	7.00	7.00	7.00	7.60	7.60	7.60	7.60	7.60	7.60	7.60
Bergamo, 25 %	—	—	8.88	8.00	8.00	8.00	8.00	8.50	9.00	9.00	9.00	9.00	10.00	10.00	10.00
Brescia, 35-40 %	—	—	10.21	9.50	9.50	9.50	9.50	9.50	9.50	10.50	11.00	11.00	11.00	11.00	11.00
Como, 30 %	—	—	11.85	10.67	10.67	10.67									

(segue) Tav. IV. — Prezzi al minuto dei principali generi di consumo nei Comuni capiluoghi di provincia

(prezzi in lire per kg)

CITTÀ E QUALITÀ	PREZZI MEDI ANNUI			PREZZI ALL'ULTIMO SABATO DEI SINGOLI MESI DELL'ANNO 1939											
	1937	1938	1939	Gennaio	Febbraio	Marzo	Aprile	Maggio	Giugno	Luglio	Agosto	Settembre	Ottobre	Novembre	Dicembre
(segue) 25. — Carne di vitello															
(segue) 2° taglio con osso															
Udine, 25 %	—	—	9.81	9.00	9.00	9.00	9.00	9.53	9.53	10.48	10.48	10.60	10.60	10.23	10.23
Venezia, 25 %	—	—	10.60	9.50	9.66	10.00	10.00	10.00	10.75	11.25	11.25	12.12	12.00	10.63	10.00
Vicenza, 25 %	—	—	9.71	8.40	8.87	9.33	9.33	9.33	9.80	10.50	10.50	10.50	10.50	9.90	9.60
Flume, 25 %	—	—	8.03	8.80	8.80	8.80	8.80	8.80	8.80	8.80	8.80	8.80	8.80	8.80	8.80
Gorizia, 30 %	—	—	9.03	7.80	8.20	8.20	8.20	8.20	8.20	8.20	8.20	8.20	8.20	8.20	8.20
Pola, 25 %	—	—	8.70	8.20	8.20	8.20	8.20	8.20	8.20	8.20	8.20	8.20	8.20	8.20	8.20
Trieste, 25 %	—	—	7.00	6.20	6.20	6.20	6.20	6.20	7.40	7.40	7.40	7.40	7.40	7.40	7.40
Zara, 25 %	—	—	8.10	8.00	8.00	8.00	8.00	8.00	8.00	8.00	8.00	8.00	8.00	8.60	8.60
Bologna, 30 %	—	—	12.11	11.31	11.31	11.31	11.31	12.12	12.12	12.12	12.12	12.50	12.81	12.81	12.81
Ferrara 30 %	—	—	9.81	9.00	8.50	8.50	8.56	9.83	9.83	10.00	10.00	10.00	10.00	11.67	11.00
Forlì, 25 %	12.42	13.54	14.23	11.00	11.00	12.00	14.00	14.00	14.00	15.50	16.30	16.00	16.00	16.00	15.25
Modena, 40 %	—	—	10.48	9.20	9.20	8.40	8.40	9.80	10.40	11.60	11.60	11.60	12.00	11.80	11.80
Parma, 50 %	—	—	7.93	6.34	6.67	6.32	6.22	7.64	8.01	8.48	8.47	9.71	9.71	8.78	8.78
Ravenna, 25 %	—	—	9.72	9.00	9.00	9.00	9.00	9.00	9.00	10.00	10.00	10.00	10.67	11.00	11.00
Reggio nell'Emilia, 30 %	—	—	9.08	8.00	8.00	8.00	8.00	9.50	9.50	9.00	9.25	9.50	10.00	9.75	10.50
Apuania, 25 %	—	—	11.42	11.00	11.00	11.00	11.00	11.00	11.00	11.00	12.00	12.00	12.00	12.00	12.00
Arezzo, 25 %	8.17	8.81	8.25	7.50	7.50	8.00	8.00	8.00	8.00	8.00	8.50	8.50	8.50	9.00	9.50
Firenze, 25 %	—	—	9.21	8.67	8.67	8.67	8.67	9.17	9.17	9.17	9.67	9.67	9.67	9.67	9.67
Grosseto, 25 %	—	—	7.48	6.50	6.50	7.50	7.50	7.50	7.75	7.75	7.75	7.75	7.75	7.75	7.75
Lucca, 25 %	—	—	8.58	8.00	8.00	8.00	8.50	8.50	8.50	8.50	9.00	9.00	9.00	9.00	9.00
Pistoia, 25 %	6.72	6.76	8.63	8.00	8.00	8.00	8.50	8.50	8.50	9.00	9.00	9.00	9.00	9.00	9.00
Siena, 25 %	—	—	8.00	8.00	8.00	8.00	8.80	8.80	8.80	8.80	9.00	9.30	9.30	9.30	9.30
Macerata, 25 %	—	—	7.03	6.45	6.45	7.20	7.20	7.20	7.20	7.20	7.20	7.20	7.20	7.20	7.20
Pesaro, 30 %	—	—	9.02	9.00	9.00	9.00	9.00	9.00	9.00	8.90	8.90	8.80	8.80	9.60	9.40
Terni, 25 %	—	—	9.50	8.80	8.80	9.13	9.70	9.70	9.70	9.70	9.70	9.70	9.70	9.70	9.70
Littoria, 30 %	—	—	7.46	7.00	7.00	7.00	7.50	7.50	7.50	7.50	7.50	7.50	7.50	8.00	8.00
Rieti, 25 %	—	—	8.65	8.77	8.77	8.77	8.50	8.50	9.00	9.00	8.50	8.50	8.50	8.50	8.50
Campobasso, 25 %	—	—	7.70	7.70	7.70	7.70	7.70	7.70	7.70	7.70	7.70	7.70	7.70	7.70	7.70
L'Aquila, 25 %	—	—	9.88	9.50	9.50	9.50	10.00	10.00	10.00	10.00	10.00	10.00	10.00	10.00	10.00
Pescara, 25 %	—	—	8.38	8.00	8.00	8.00	8.55	8.40	8.40	8.40	8.40	8.60	8.60	8.60	8.60
Teramo, 25 %	—	—	7.56	6.60	6.90	7.30	7.30	7.30	7.30	7.90	7.90	7.90	8.10	8.10	8.10
Benevento, 20 %	—	—	7.97	7.60	7.60	7.80	7.80	7.80	8.00	8.00	8.00	8.00	8.00	8.50	8.50
Salerno, 25 %	7.30	7.18	8.12	7.60	7.60	7.60	7.60	7.60	8.48	8.48	8.48	8.48	8.50	8.50	8.50
Lecce, 18 %	—	—	7.93	7.75	7.75	7.75	7.75	7.75	7.75	7.75	7.75	8.10	8.10	8.10	8.90
Taranto, 20 %	—	—	9.15	8.83	9.00	9.00	9.00	9.00	9.17	9.25	9.25	9.25	9.25	9.42	9.42
Potenza, 25 %	—	—	7.05	6.80	6.80	6.80	6.80	6.80	6.80	7.30	7.30	7.30	7.30	7.30	7.30
Catanzaro, 25 %	—	—	8.30	8.80	8.80	8.80	8.80	8.80	8.80	8.80	8.80	8.80	8.80	8.80	8.80
Cosenza, 25 %	—	—	7.75	7.30	7.30	7.30	7.30	7.30	8.00	8.00	8.00	8.00	8.00	8.00	8.00
Reggio di Calabria, 20 %	—	—	7.83	7.40	7.40	7.40	7.40	7.40	7.40	7.40	7.40	8.00	8.00	8.00	8.00
Enna, 15 %	—	—	8.48	8.80	8.80	8.80	8.80	8.80	8.80	8.60	8.60	8.60	8.60	8.60	8.40
Messina, 20 %	—	—	8.80	8.80	8.80	8.80	8.80	8.80	8.80	8.80	8.80	8.80	8.80	8.80	8.80
Ragusa, 20 %	—	—	7.78	8.05	8.05	7.05	7.65	7.65	7.65	7.65	7.80	7.80	7.80	7.80	7.80
Trapani, 20 %	—	—	9.40	10.40	10.40	9.65	9.65	9.65	8.84	8.84	8.84	8.84	8.84	9.20	9.70
Nuoro, 25 %	—	—	8.20	8.20	8.20	8.20	8.20	8.20	8.20	8.20	8.20	8.20	8.20	8.20	8.20
Sassari, 25 %	—	—	9.53	9.15	9.83	10.00	10.00	10.75	8.50	8.67	9.83	8.67	9.83	9.83	9.33
26. — Carne di vitellone o manzo															
1° taglio con osso															
Alessandria	—	—	9.54	8.60	8.60	9.10	9.10	9.10	10.00	10.00	10.00	10.00	10.00	10.00	10.00
Aosta	—	—	8.88	8.30	8.30	8.30	8.60	8.60	8.60	9.30	9.30	9.30	9.30	9.30	9.30
Cuneo	—	—	7.80	7.20	7.20	7.20	8.00	8.00	8.00	8.00	8.00	8.00	8.00	8.00	8.00
Novara	—	—	9.93	8.40	8.90	9.75	9.75	10.00	10.00	10.00	10.00	10.00	10.60	10.60	10.60
Vercelli	—	—	9.25	8.50	8.50	8.50	8.50	9.00	9.50	9.50	9.50	9.50	10.00	10.00	10.00
Imperia	—	—	11.58	11.00	11.00	11.00	11.00	11.00	12.00	12.00	12.00	12.00	12.00	12.00	12.00
La Spezia	—	—	9.67	9.20	9.20	9.20	9.20	9.20	10.00	10.00	10.00	10.00	10.00	10.00	10.00
Savona	—	—	6.78	6.50	6.50	6.50	6.42	6.42	7.00	7.00	7.00	7.00	7.00	7.00	7.00
Bergamo	—	7.50	3.25	7.50	7.50	8.00	8.00	8.50	8.50	8.50	8.50	8.50	8.50	8.50	8.50
Brescia	8.55	8.28	8.85	7.75	7.75	7.75	8.80	8.80	8.80	9.00	9.50	9.50	9.50	9.50	9.50
Como	—	—	10.45	9.42	9.42	9.92	9.92	10.33	10.92	10.92	10.92	10.92	10.92	10.92	10.92
Cremona ed Uniti	8.28	8.75	8.21	7.00	7.00	7.50	8.00	8.50	8.50	8.50	8.50	8.50	8.50	9.00	9.00
Mantova	—	—	10.62	9.50	10.30	10.05	10.10	10.50	10.40	10.87	10.92	11.05	11.20	11.25	11.25
Milano	—	—	14.34	13.10	13.13	13.13	14.20	14.77	14.75	14.74	14.77	14.85	14.88	14.88	14.88
Sondrio	—	—	7.83	6.50	6.50	7.00	7.00	7.50	8.50	8.50	8.50	8.50	8.50	8.50	8.50
Varese	9.42	9.33	9.84	8.55	8.55	8.55	9.85	9.85	9.85	10.35	10.50	10.50	10.50	10.50	10.50
Bolzano	—	—	9.93	9.05	9.33	9.72	9.60	9.33	9.20	10.00	10.58	10.67	10.55	10.55	10.55
Padova	—	—	8.58	7.75	7.50	8.00	8.00	8.50	8.50	8.50	8.50	8.25	9.50	10.00	10.00
Rovigo	—	—	8.88	7.50	7.50	7.50	8.00	9.50	10.50	(a)	(a)	9.00	9.75	9.75	9.75
Treviso	—	—	8.35	7.17	7.25	7.87	8.00	8.91	8.96	8.88	8.50	8.50	8.50	8.88	8.88
Udine	9.14	9.16	9.14	8.07	8.00	8.07	8.07	8.73	8.73	10.00	10.00	10.00	10.00	10.00	10.00
Venezia	—	—	11.99	10.50	11.00	11.00	11.00	11.00	12.81	12.81	12.58	13.93	13.88	12.44	11.00
Flume	—	—	7.40	7.40	7.40	7.40	7.40	7.40	7.40	7.40	7.40	7.40	7.40	7.40	7.40
Gorizia	—	—	9.90	8.80	8.80	9.00	9.60	10.00	10.20	10.40	10.40	10.40	10.40	10.40	10.40
Pola	—	—	8.70	8.00	8.00	8.00	8.00	8.00	8.00	9.20	9.20	9.20	9.20	9.20	9.20
Zara	—	—	5.70	5.60	5.60	5.60	5.60	5.60	5.60	5.60	5.60	5.60	5.60	6.20	6.20
Bologna	—	—	11.13	10.25	10.25	10.25	10.25	10.50	10.50	10.50	12.00	12.25	12.25	12.25	12.25
Forlì	—	—	9.46	8.00	8.00	8.50	9.00	9.00	9.00	9.50	10.50	10.50	10.50	10.50	10.50
Modena	9.31	9.92	9.17	8.42	8.75	8.50	8.75	9.08	9.25	9.33	9.83	9.42	9.75	9.75	9.75

(a) Vedi nota (a) a pag. 4 5.

(segue) Tav. IV. — Prezzi al minuto dei principali generi di consumo nei Comuni capiluoghi di provincia
(prezzi in lire per kg)

CITTÀ E QUALITÀ	PREZZI MEDI ANNUI			PREZZI ALL'ULTIMO SABATO DEI SINGOLI MESI DELL'ANNO 1939											
	1937	1938	1939	Gennaio	Febbraio	Marzo	Aprile	Maggio	Giugno	Luglio	Agosto	Settembre	Ottobre	Novembre	Dicembre
<i>(segue) 26. — Carne di vitellone o manzo</i>															
<i>(segue) 1° taglio con osso</i>															
Piacenza.....	—	—	9.08	7.50	8.90	8.50	8.50	9.00	9.50	9.50	9.50	9.50	9.50	9.50	9.50
Ravenna.....	8.46	9.06	10.46	9.50	9.50	9.50	10.00	10.00	10.00	10.00	11.00	11.00	11.00	12.00	12.00
Apuania.....	11.09	10.07	9.50	8.50	8.50	9.70	9.70	9.70	9.70	9.70	9.70	9.70	9.70	9.70	9.70
Arezzo.....	—	—	10.06	9.00	8.50	9.50	9.50	9.50	10.00	10.00	10.50	10.50	10.75	11.25	11.75
Firenze.....	10.07	9.80	10.96	10.00	10.00	10.50	10.50	11.00	11.00	11.00	11.50	11.50	11.50	11.50	11.50
Grosseto.....	—	—	9.87	8.50	8.50	10.00	10.00	10.00	10.25	10.20	10.20	10.20	10.20	10.20	10.20
Livorno.....	—	—	7.00	7.00	7.00	7.00	7.00	7.00	7.00	8.00	8.00	8.00	8.00	8.00	8.00
Lucca.....	—	—	9.96	9.00	9.00	9.00	10.00	10.00	10.00	10.00	10.50	10.50	10.50	10.50	10.50
Pisa.....	—	—	10.00	9.00	9.00	10.00	10.00	10.00	10.00	10.00	10.00	10.50	10.50	10.50	10.50
Pistoia.....	—	—	10.61	9.40	9.40	(a)	10.40	10.40	10.70	11.00	11.00	11.00	11.00	11.00	11.40
Siena.....	9.43	10.54	10.37	10.00	10.00	10.00	10.80	10.80	10.80	10.80	11.00	11.20	11.20	11.20	11.90
Ancona.....	—	—	11.76	10.00	10.00	10.00	11.50	11.50	12.30	12.30	12.30	12.30	12.30	13.30	13.30
Ascoli Piceno.....	6.88	8.93	8.83	8.00	8.00	8.80	8.80	8.80	8.80	8.80	8.80	8.80	8.80	9.20	9.20
Pesaro.....	8.92	9.40	9.33	8.50	8.50	8.50	9.50	9.50	9.50	9.50	9.50	9.50	9.50	10.00	10.00
Perugia.....	—	—	9.13	8.80	8.80	8.80	8.80	9.20	9.20	9.40	9.40	9.40	9.40	9.28	10.00
Terni.....	—	—	9.78	9.70	9.70	9.70	9.70	9.70	9.70	9.70	9.70	9.70	10.00	10.00	10.00
Frosinone.....	—	—	9.07	8.70	8.70	8.75	8.70	8.70	8.70	8.70	9.20	9.20	9.20	9.50	10.00
Littoria.....	—	—	9.96	9.50	9.50	9.50	9.50	9.50	10.00	10.00	10.00	10.00	10.00	11.00	11.00
Rieti.....	—	—	8.83	8.00	8.00	8.00	9.00	9.00	9.50	9.50	9.00	9.00	9.00	9.00	9.00
Roma.....	—	—	15.13	13.50	13.50	13.50	14.50	14.50	16.00	16.00	16.00	16.00	16.00	16.00	16.00
Campobasso.....	—	—	9.30	9.30	9.30	9.30	9.30	9.30	9.30	9.30	9.30	9.30	9.30	9.30	9.30
L'Aquila.....	—	—	8.29	7.80	7.80	7.80	8.30	8.30	8.30	8.30	8.30	8.30	8.30	9.00	9.00
Pescara.....	—	—	8.76	7.60	8.15	8.15	8.60	8.65	8.65	8.80	8.80	9.20	9.20	9.80	9.50
Napoli.....	—	—	12.17	11.20	11.45	11.95	11.95	11.95	11.95	12.60	12.60	12.60	12.60	12.60	12.60
Salerno.....	—	—	8.46	8.40	8.40	8.40	8.40	8.40	8.50	8.50	8.50	8.50	8.50	8.50	8.50
Bari.....	—	—	11.37	11.00	11.00	11.00	11.48	11.50	11.50	11.50	11.50	11.50	11.50	11.50	11.50
Foggia.....	—	—	12.65	12.30	12.50	12.50	12.50	12.50	12.50	12.50	12.50	12.50	12.50	13.00	12.85
Lecce.....	—	—	10.80	10.50	10.50	10.50	10.50	10.50	10.50	10.50	10.50	11.20	11.20	11.20	12.00
Taranto.....	12.43	14.31	10.43	10.12	10.15	10.15	10.12	10.12	10.65	10.65	10.65	10.65	10.65	10.65	10.65
Matera.....	—	—	9.04	9.00	9.00	9.00	9.00	9.00	9.00	9.17	9.17	9.17	9.17	9.00	9.00
Potenza.....	—	—	8.70	8.40	8.40	8.40	8.40	8.40	8.40	9.00	9.00	9.00	9.00	9.00	9.00
Catanzaro.....	—	—	10.77	10.60	10.60	10.80	10.80	10.80	10.80	10.80	10.80	10.80	10.80	10.80	10.80
Cosenza.....	—	—	9.21	8.80	8.80	8.80	8.80	8.80	9.50	9.50	9.50	9.50	9.50	9.50	9.50
Reggio di Calabria.....	—	—	9.63	9.20	9.20	9.20	9.20	9.20	9.20	9.20	9.80	9.80	10.50	10.50	10.50
Caltanissetta.....	—	12.10	13.21	13.50	13.50	13.50	13.50	13.50	13.00	13.00	13.00	13.00	13.00	13.00	13.00
Enna.....	—	—	10.93	11.00	11.00	11.00	11.00	11.00	11.00	10.90	10.90	10.90	10.90	10.90	10.60
Nuoro.....	—	—	9.30	9.30	9.30	9.30	9.30	9.30	9.30	9.30	9.30	9.30	9.30	9.30	9.30
Sassari.....	—	—	9.50	9.50	9.50	9.50	9.50	9.50	9.50	9.50	9.50	9.50	9.50	9.50	9.50
<i>3° taglio scelto con osso</i>															
Alessandria, 30%.....	—	—	6.48	5.80	5.80	6.30	6.30	6.30	6.75	6.75	6.75	6.75	6.75	6.75	6.75
Aosta, 20%.....	—	—	5.63	5.15	5.15	5.15	5.35	5.35	5.35	6.00	6.00	6.00	6.00	6.00	6.00
Cuneo, 30%.....	—	—	6.00	6.00	6.00	6.00	6.50	6.50	6.50	6.50	6.50	6.50	6.50	6.50	6.50
Vercelli, 20%.....	—	—	6.46	6.00	6.00	6.00	6.00	6.50	6.50	6.50	6.50	6.50	7.00	7.00	7.00
Genova, 40%.....	7.58	6.43	6.25	5.98	5.94	5.94	5.94	6.21	6.23	6.24	6.24	6.25	6.28	6.28	6.28
Imperia, 33%.....	6.55	5.83	6.79	6.50	6.50	6.50	6.50	6.50	7.00	7.00	7.00	7.00	7.00	7.00	7.00
La Spezia, 30%.....	—	—	6.73	6.60	6.60	6.60	6.60	6.80	6.80	6.80	6.80	6.80	6.80	6.80	6.80
Savona, 40%.....	—	—	6.34	6.00	6.00	6.00	6.00	6.00	6.58	6.58	6.58	6.58	6.58	6.60	6.60
Bergamo, 25%.....	—	—	5.75	5.00	5.00	5.50	5.50	6.00	6.00	6.00	6.00	6.00	6.00	6.00	6.00
Brescia, 25%.....	—	—	5.89	5.25	5.25	5.25	5.80	5.80	5.80	6.00	6.30	6.30	6.30	6.30	6.30
Como, 30%.....	—	—	5.64	5.63	5.63	6.00	6.00	6.08	6.50	6.50	6.50	6.50	6.50	6.50	6.50
Cremona ed Uniti, 30%.....	—	—	6.13	5.00	5.00	5.50	6.00	6.50	6.50	6.50	6.50	6.50	6.50	6.50	6.50
Mantova, 25%.....	—	—	7.47	7.40	7.60	7.10	7.15	7.35	7.50	7.60	7.60	7.55	7.60	7.60	7.60
Milano, 33%.....	6.59	5.97	6.22	5.58	5.58	5.59	5.96	6.48	6.45	6.48	6.48	6.50	6.50	6.50	6.50
Sondrio, 30%.....	—	—	6.95	5.85	5.85	6.15	6.50	6.50	7.50	7.50	7.50	7.50	7.50	7.50	7.50
Varese, 30%.....	—	—	6.05	5.45	5.45	5.50	5.90	5.90	5.90	6.35	6.40	6.40	6.50	6.50	6.40
Bolzano, 25%.....	—	—	6.25	6.00	6.00	6.00	6.00	6.00	6.00	6.44	6.50	6.50	6.50	6.50	6.50
Padova, 25%.....	—	—	6.09	5.00	5.50	6.00	6.00	6.50	6.50	6.50	6.50	6.50	6.50	6.00	6.00
Rovigo, 25%.....	—	—	4.11	3.50	3.50	3.50	4.00	4.50	(a)	(a)	(a)	4.50	4.50	4.50	4.50
Treviso, 30%.....	—	—	6.85	5.92	5.92	6.33	6.50	7.33	7.29	7.29	7.00	7.00	7.00	7.38	7.29
Udine, 25%.....	—	—	5.37	5.00	5.00	5.00	5.00	5.40	5.40	5.60	5.60	5.60	5.60	5.60	5.60
Venezia, 25%.....	—	—	8.56	7.00	7.50	7.50	7.50	7.50	9.18	9.18	9.12	10.75	10.63	9.31	7.50
Fiume, 25%.....	—	—	4.40	4.40	4.40	4.40	4.40	4.40	4.40	4.40	4.40	4.40	4.40	4.40	4.40
Gorizia, 25%.....	—	—	5.46	4.90	4.90	5.00	5.30	5.50	5.70	5.70	5.70	5.70	5.70	5.70	5.70
Pola, 25%.....	—	—	5.50	4.80	4.80	4.80	4.80	5.40	5.40	6.00	6.00	6.00	6.00	6.00	6.00
Zara, 25%.....	—	—	3.90	3.80	3.80	3.80	3.80	3.80	3.80	3.80	3.80	3.80	3.80	4.40	4.40
Bologna, 30%.....	—	—	6.14	5.38	5.38	5.38	5.38	6.38	6.38	6.38	6.38	6.50	6.63	6.63	6.63
Forlì, 25%.....	—	—	6.42	6.00	6.00	6.50	6.50	6.50	6.50	6.50	6.50	6.50	6.50	6.50	6.50
Modena, 30%.....	—	—	6.34	5.80	6.30	5.60	6.20	6.30	6.30	6.40	6.40	6.40	6.40	6.80	6.80
Piacenza, 30%.....	—	—	5.77	4.70	5.50	5.50	5.50	6.00	6.00	6.00	6.00	6.00	6.00	6.00	6.00
Ravenna, 25%.....	—	—	5.67	5.00	5.00	5.00	5.50	5.50	5.50	5.50	5.50	5.50	5.50	5.50	5.50
Apuania, 25%.....	—	—	5.32	4.50	4.50	5.35	5.50	5.50	5.50	5.50	5.50	5.50	5.50	5.50	5.50
Arezzo, 25%.....	—	—	6.65	5.50	5.50	6.50	6.50	6.50	6.50	6.50	7.00	7.00	7.25	7.25	7.75
Firenze, 25%.....	—	—	6.75	6.00											

(segue) TAV. IV. — Prezzi al minuto dei principali generi di consumo nei Comuni capiluoghi di provincia

(prezzi in lire per kg)

CITTÀ E QUALITÀ	PREZZI MEDI ANNUI			PREZZI ALL'ULTIMO SABATO DEI SINGOLI MESI DELL'ANNO 1939											
	1937	1938	1939	Gennaio	Febbraio	Marzo	Aprile	Maggio	Giugno	Luglio	Agosto	Settembre	Ottobre	Novembre	Dicembre
(segue) 26. — Carne di vitellone o manzo															
(segue) 3° taglio scelto con osso															
Ascoli Piceno, 30%	—	—	5.60	5.10	5.10	5.60	5.60	5.60	5.60	5.60	5.60	5.60	5.80	5.80	6.20
Pesaro, 30%	—	—	5.72	5.00	5.00	5.00	5.80	5.80	5.80	5.80	5.80	5.80	5.80	5.80	6.50
Perugia, 25%	—	—	5.44	5.00	5.00	5.00	5.00	5.80	5.80	5.50	5.70	5.70	5.90	5.90	6.00
Terni, 25%	—	—	6.00	6.00	6.00	6.00	6.00	6.00	6.00	6.00	6.00	6.00	6.00	6.00	6.00
Frosinone, 25%	—	—	4.86	4.20	4.20	4.25	4.50	4.50	4.50	4.50	5.00	5.00	5.50	6.00	6.20
Littoria, 25%	—	—	5.75	5.00	5.00	5.00	5.50	5.50	6.00	6.00	6.00	6.00	6.00	6.50	6.50
Rieti, 25%	5.55	5.46	5.17	4.75	4.75	4.75	5.25	5.25	5.50	5.50	5.25	5.25	5.25	5.25	5.25
Campobasso, 25%	—	—	5.90	5.90	5.90	5.90	5.90	5.90	5.90	5.90	5.90	5.90	5.90	5.90	5.90
L'Aquila, 25%	—	—	5.04	4.50	4.50	4.50	5.00	5.00	5.00	5.00	5.00	5.00	5.00	6.00	6.00
Teramo, 25%	5.47	5.72	5.79	5.10	5.30	5.50	5.50	5.50	5.50	6.10	6.10	6.10	6.25	6.25	6.25
Napoli, 23%	—	—	8.30	7.35	7.70	8.00	8.00	8.00	8.00	8.00	8.70	8.70	8.70	8.70	8.85
Bari, 25%	—	—	7.87	7.50	7.47	7.47	7.95	8.00	8.00	8.00	8.00	8.00	8.00	8.00	8.00
Foggia, 25%	—	—	6.52	6.40	6.50	6.50	6.50	6.50	6.50	6.50	6.50	6.50	6.50	6.50	6.50
Lecce, 18%	—	—	5.75	5.50	5.50	5.50	5.50	5.50	5.50	5.50	5.50	6.00	6.00	6.00	7.00
Taranto, 20%	—	—	6.07	6.08	6.58	6.42	6.42	6.42	6.88	6.88	6.88	6.92	6.92	6.92	6.98
Matera, 25%	—	—	5.50	5.50	5.50	5.50	5.50	5.50	5.50	5.50	5.50	5.50	5.50	5.50	5.50
Potenza, 25%	—	—	4.00	3.70	3.70	3.70	3.70	3.70	3.70	4.30	4.30	4.30	4.30	4.30	4.30
Catanzaro, 25%	—	—	7.00	7.00	7.00	7.00	7.00	7.00	7.00	7.00	7.00	7.00	7.00	7.00	7.00
Cosenza, 25%	—	—	5.88	5.70	5.70	5.70	5.70	5.70	6.00	6.00	6.00	6.00	6.00	6.00	6.00
Reggio di Calabria, 20%	—	—	5.52	5.20	5.20	5.20	5.20	5.20	5.20	5.20	5.60	5.60	6.20	6.20	6.20
Agrigento, 20%	—	—	6.60	6.60	6.60	6.60	6.60	6.60	6.60	6.60	6.60	6.60	6.60	6.60	6.60
Enna, 25%	—	—	8.13	8.20	8.20	8.20	8.20	8.20	8.20	8.10	8.10	8.10	8.10	8.10	7.90
Messina, 20%	—	—	5.60	5.50	5.50	5.50	5.50	5.50	5.50	5.50	5.50	5.50	5.50	5.50	5.50
Nuoro, 25%	4.61	5.10	4.80	4.80	4.80	4.80	4.80	4.80	4.80	4.80	4.80	4.80	4.80	4.80	4.80
Sassari, 25%	—	—	5.40	5.40	5.40	5.40	5.40	5.40	5.40	5.40	5.40	5.40	5.40	5.40	5.40
27. — Carne di bue, vacca e toro															
1° taglio senz'osso															
Alessandria	8.56	8.90	9.90	8.90	8.90	9.40	9.40	9.40	10.40	10.40	10.40	10.40	10.40	10.40	10.40
Aosta	7.52	8.71	8.79	7.90	7.90	7.90	8.65	8.65	8.65	9.30	9.30	9.30	9.30	9.30	9.30
Asti	—	—	9.43	9.00	9.00	9.00	9.00	(a)	(a)	(a)	(a)	(a)	10.00	10.00	10.00
Cuneo	—	—	10.60	10.50	10.00	10.00	10.25	10.25	10.25	11.00	11.00	11.00	11.00	11.00	11.00
Vercelli	7.46	7.73	8.75	8.50	8.50	8.50	8.50	8.50	8.50	8.50	8.50	8.50	9.50	9.50	9.50
Genova	12.01	12.80	11.32	10.65	10.85	10.80	11.10	11.58	11.58	11.58	11.58	11.58	11.58	11.58	11.58
Imperia	10.67	9.71	11.03	10.50	10.50	10.50	10.50	10.50	11.50	11.50	11.50	11.50	11.50	11.50	11.50
La Spezia	9.88	9.92	11.40	11.00	11.00	11.00	11.00	11.80	11.80	11.80	(a)	(a)	(a)	(a)	(a)
Savona	9.96	9.30	9.58	9.00	9.00	9.00	9.00	9.00	10.00	10.00	10.00	10.00	10.00	10.00	10.00
Bergamo	—	—	9.33	7.00	7.00	9.00	9.00	10.00	10.00	10.00	10.00	10.00	10.00	10.00	10.00
Como	9.75	10.46	11.61	10.67	10.67	11.30	11.30	11.40	12.00	12.00	12.00	12.00	12.00	12.00	12.00
Cremona ed Uniti	—	—	11.71	10.00	10.00	11.00	11.50	12.00	12.00	12.00	12.00	12.00	12.00	13.00	13.00
Mantova	11.08	11.60	10.94	10.80	10.80	9.95	9.95	11.20	11.00	11.38	11.39	11.28	11.30	11.10	11.10
Milano	13.48	13.87	13.94	12.87	12.87	12.68	13.00	14.36	14.34	14.37	14.42	14.45	14.48	14.48	14.48
Pavia	12.46	13.13	12.64	11.79	11.86	12.21	12.29	12.72	13.00	12.93	12.93	12.93	13.00	13.00	13.00
Sondrio	—	—	9.87	9.00	9.00	9.50	9.50	9.65	10.15	10.15	10.15	10.15	10.15	10.50	10.50
Varese	—	—	9.58	8.00	8.00	9.00	9.35	9.35	9.35	10.35	10.50	10.50	10.50	10.50	10.50
Bolzano	—	—	11.54	11.28	11.12	11.56	11.44	11.44	11.44	11.63	11.63	11.63	11.63	11.63	12.00
Belluno	—	—	11.53	9.40	10.25	11.25	11.45	12.00	12.00	12.00	12.00	12.00	12.00	12.00	12.00
Padova	12.25	12.17	12.42	11.00	11.00	12.00	12.00	13.00	13.00	13.00	13.00	12.50	12.50	13.00	13.00
Rovigo	10.17	11.75	11.51	10.00	9.75	9.75	10.25	12.00	12.35	12.00	12.00	12.00	13.00	13.00	12.00
Treviso	11.73	11.68	10.92	9.50	10.00	10.25	10.25	11.00	11.75	11.25	11.25	11.25	11.50	11.50	11.50
Udine	11.10	10.71	10.20	9.40	9.40	9.40	9.40	10.80	10.80	10.80	10.80	10.80	10.80	10.80	10.80
Venezia	13.28	13.04	13.13	12.00	12.00	12.93	13.00	13.12	13.48	13.32	13.32	12.72	14.04	13.96	13.75
Verona	11.75	12.27	12.45	11.20	11.20	12.00	12.00	12.50	12.50	13.00	13.00	13.00	13.00	13.00	13.00
Flume	8.57	9.18	9.20	9.20	9.20	9.20	9.20	9.20	9.20	9.20	9.20	9.20	9.20	9.20	9.20
Gorizia	11.57	12.53	11.78	10.40	10.40	10.70	11.50	11.70	12.20	12.40	12.40	12.40	12.40	12.40	12.40
Poia	10.46	10.38	9.93	9.00	9.00	9.00	9.00	9.80	9.80	10.80	10.80	10.80	10.80	10.80	10.80
Trieste	11.11	10.76	11.73	10.00	10.00	11.25	11.47	12.22	12.21	12.23	12.00	12.39	12.41	12.40	12.18
Zara	—	—	5.07	5.00	5.00	5.00	5.00	5.00	5.00	5.00	5.00	5.00	5.00	5.40	5.40
Bologna	12.63	12.67	12.61	11.58	11.88	11.88	11.88	12.41	12.41	12.41	12.50	12.88	13.25	14.13	14.18
Ferrara	12.21	13.60	13.71	13.00	13.00	13.00	13.50	14.00	14.00	14.00	14.00	14.00	14.00	14.00	14.00
Forlì	9.45	9.92	10.98	9.25	9.25	9.75	10.75	10.75	10.75	11.00	12.00	12.00	12.00	12.00	12.25
Modena	—	—	12.96	12.00	12.20	12.40	13.10	13.10	13.10	12.17	12.28	12.22	12.17	12.22	12.22
Parma	—	—	11.69	9.88	10.25	10.61	11.00	11.89	12.17	12.28	12.22	12.17	12.17	12.22	12.22
Piacenza	12.45	12.56	10.50	9.00	10.00	10.00	10.00	10.00	11.00	11.00	11.00	11.00	11.00	11.00	11.00
Ravenna	11.08	10.60	12.04	11.00	11.00	11.00	11.75	11.75	11.75	11.75	12.50	12.50	12.50	13.50	13.50
Reggio	11.79	10.33	10.79	9.00	10.00	11.00	11.00	11.00	11.00	11.00	11.00	11.00	11.50	11.00	11.00
Apuania	—	—	8.07	7.50	7.50	8.00	8.20	8.20	8.20	8.20	8.20	8.20	8.20	8.20	8.20
Arezzo	—	—	11.64	10.00	10.00	11.00	11.00	11.00	11.50	11.50	12.00	12.00	12.00	13.00	13.50
Firenze	—	—	10.25	9.50	9.50	10.00	10.00	10.50	10.50	10.50	10.50	10.50	10.50	10.50	10.50
Grosseto	—	—	10.70	10.50	10.50	10.50	10.50	10.50	10.85	10.85	10.85	10.85	10.85	10.85	10.85
Livorno	9.92	10.75	10.05	8.85	8.85	9.35	9.50	9.50	9.50	10.50	10.50	11.00	11.00	11.00	11.00
Lucca	—	—	10.08	9.50	9.50	9.50	10.00	10.00	10.00	10.00	10.50	10.50	10.50	10.50	10.50
Pisa	—	—	10.60	9.50	9.50	10.50	10.50	10.50	10.50	10.50	11.00	11.00			

(segue) TAV. IV. — Prezzi al minuto dei principali generi di consumo nei Comuni capiluoghi di provincia

(prezzi in lire per kg)

CITTÀ E QUALITÀ	PREZZI MEDI ANNUI			PREZZI ALL'ULTIMO SABATO DEI SINGOLI MESI DELL'ANNO 1939											
	1937	1938	1939	Gennaio	Febbraio	Marzo	Aprile	Maggio	Giugno	Luglio	Agosto	Settembre	Ottobre	Novembre	Dicembre
(segue) 27. — Carne di bue, vacca e toro															
(segue) 1° taglio senz'osso															
Frosinone	—	—	9.11	9.00	9.00	9.00	9.00	9.00	9.00	9.00	9.00	9.00	9.50	9.50	9.50
Litoria	—	—	10.83	10.00	10.00	10.00	10.50	10.50	11.00	11.00	11.00	11.00	11.00	12.00	12.00
Rieti	—	—	9.03	8.50	8.50	8.50	9.40	9.40	9.50	9.50	9.00	9.00	9.00	9.00	9.00
Roma	13.02	13.13	13.17	11.00	11.00	11.00	12.00	12.00	14.00	14.00	14.00	14.00	15.00	15.00	15.00
Campobasso	—	—	8.90	8.90	8.90	8.90	8.90	8.90	8.90	8.90	8.90	8.90	8.90	8.90	8.90
Chieti	—	—	7.25	7.00	7.00	7.00	7.00	7.00	7.00	7.50	7.50	7.50	7.50	7.50	7.50
L'Aquila	7.75	9.80	8.17	8.00	8.00	8.00	8.00	8.00	8.00	8.00	8.00	8.00	8.00	9.00	9.00
Pescara	—	—	9.03	10.70	10.70	10.70	9.40	9.80	9.80	8.60	6.50	6.60	7.00	8.50	10.00
Teramo	—	—	8.79	8.00	8.10	8.40	8.40	8.40	8.40	9.00	9.00	9.00	9.00	9.00	9.00
Benevento	8.27	8.20	7.47	7.00	7.00	7.80	7.60	7.60	8.00	(a)	(a)	(a)	(a)	(a)	(a)
Napoli	11.00	12.73	12.21	11.60	11.00	11.75	11.75	11.80	11.80	12.70	12.70	12.70	12.70	12.75	12.75
Salerno	—	—	9.17	8.60	8.60	8.60	8.60	8.60	9.50	9.50	9.50	9.50	9.50	9.50	10.00
Barl.	10.72	11.46	10.87	10.50	10.46	10.50	10.97	11.00	11.00	11.00	11.00	11.00	11.00	11.00	11.00
Brindisi	10.00	11.25	11.50	11.50	11.50	11.50	11.50	11.50	11.50	11.50	11.50	11.50	11.50	11.50	11.50
Foggia	10.79	11.50	11.07	11.00	11.00	11.00	11.00	11.00	11.00	11.00	11.00	11.00	11.00	11.30	11.50
Lecce	10.53	11.15	10.63	10.50	10.50	10.50	10.50	10.50	10.50	10.50	10.50	10.70	10.70	10.70	11.50
Taranto	—	—	11.25	11.00	11.00	11.00	11.00	11.00	11.33	11.42	11.42	11.42	11.42	11.50	11.50
Matera	—	—	9.00	9.00	9.00	9.00	9.00	9.00	9.00	9.00	9.00	9.00	9.00	9.00	9.00
Potenza	8.62	9.03	7.98	7.80	7.80	7.80	7.80	7.80	7.80	8.10	8.10	8.10	8.10	8.10	8.50
Catanzaro	10.17	10.77	9.95	9.60	9.60	9.60	9.60	9.60	10.20	10.20	10.20	10.20	10.20	10.20	10.20
Cosenza	7.80	7.61	7.79	7.50	7.50	7.50	7.50	7.50	8.00	8.00	8.00	8.00	8.00	8.00	8.00
Reggio di Calabria	—	—	9.03	8.70	8.70	8.70	8.70	8.70	8.70	8.70	9.30	9.30	9.60	9.60	9.60
Agrigento	—	—	9.00	9.00	9.00	9.00	9.00	9.00	9.00	9.00	9.00	9.00	9.00	9.00	9.00
Caltanissetta	—	—	9.58	9.70	9.70	9.70	9.70	9.70	9.50	9.50	9.50	9.50	9.50	9.50	9.50
Catania	10.03	11.30	10.72	10.60	10.60	10.60	10.60	10.60	10.60	10.60	10.60	10.60	10.60	11.30	11.30
Enna	8.71	9.63	9.83	10.00	10.00	10.00	10.00	10.00	10.00	9.90	9.90	9.90	9.90	9.90	8.50
Messina	9.83	11.21	11.00	11.00	11.00	11.00	11.00	11.00	11.00	11.00	11.00	11.00	11.00	11.00	11.00
Palermo	—	—	11.75	11.50	10.75	11.50	11.50	11.50	11.50	11.50	11.50	11.50	12.25	13.00	13.00
Ragusa	—	—	9.73	8.40	8.40	10.00	10.00	10.00	10.00	10.00	10.00	10.00	10.00	10.00	10.00
Siracusa	11.00	12.50	10.75	10.75	10.75	10.75	10.75	10.75	10.75	10.75	10.75	10.75	10.75	10.75	10.75
Trapani	—	—	11.03	11.76	11.80	11.75	11.75	11.75	11.75	10.30	10.30	10.30	10.30	10.30	11.80
Cagliari	10.75	12.46	12.18	12.00	12.20	12.20	12.20	12.20	12.20	12.20	12.20	12.20	12.20	12.20	12.20
Nuoro	9.52	12.25	11.50	11.50	11.50	11.50	11.50	11.50	11.50	11.50	11.50	11.50	11.50	11.50	11.50
Sassari	10.04	11.33	10.94	11.00	11.00	11.00	11.00	11.00	11.00	11.00	10.25	11.00	11.00	11.00	11.00
2° taglio con osso															
Alessandria, 30%	5.43	6.04	6.13	5.80	5.30	5.80	5.80	5.80	6.50	6.50	6.50	6.50	6.50	6.50	6.50
Aosta, 30%	—	—	6.44	4.95	4.95	4.95	5.40	5.40	5.40	5.70	5.70	5.70	5.70	5.70	5.70
Asi, 30%	—	—	5.87	5.17	5.17	5.17	5.25	(a)	(a)	(a)	(a)	(a)	7.00	7.00	7.00
Cuneo, 32%	—	—	6.77	6.00	6.25	6.75	6.75	6.75	6.75	7.00	7.00	7.00	7.00	7.00	7.00
Novara, 25%	—	—	8.20	7.50	7.85	7.85	7.85	8.30	8.30	8.30	8.50	8.50	8.50	8.50	8.50
Vercelli, 30%	—	—	6.88	6.50	6.50	6.50	6.50	6.50	6.50	6.50	6.50	6.50	6.50	6.50	6.50
Genova, 40%	5.48	6.06	6.40	5.13	5.13	5.13	5.13	5.53	5.53	5.53	5.53	5.53	5.53	5.53	5.53
Imperia, 33%	6.87	6.00	6.29	6.00	6.00	6.00	6.00	6.00	6.50	6.50	6.50	6.50	6.50	6.50	6.50
La Spezia, 30%	6.68	6.83	6.29	6.00	6.00	6.00	6.00	6.00	6.50	6.50	6.50	6.50	6.50	6.50	6.50
Savona, 40%	6.73	6.12	6.20	6.00	6.00	6.00	6.00	6.40	6.40	6.40	(a)	(a)	(a)	(a)	(a)
Bergamo, 25%	6.17	6.80	5.21	4.80	4.80	4.80	4.80	4.80	5.50	5.50	5.50	5.50	5.50	5.50	5.50
Como, 30%	—	—	4.41	4.00	4.00	4.50	4.50	4.50	4.45	4.50	4.50	4.50	4.50	4.50	4.50
Cremona ed Uniti, 30%	8.90	8.38	7.17	6.58	6.58	6.80	6.80	6.80	7.50	7.50	7.50	7.50	7.50	7.50	7.50
Mantova, 25%	—	—	7.21	6.00	6.00	6.50	7.00	7.50	7.50	7.50	7.50	7.50	7.50	8.00	8.00
Milano, 33%	—	—	6.97	6.30	6.20	6.45	6.50	7.50	7.80	7.36	7.36	7.25	7.25	7.10	7.10
Pavia, 30%	—	—	8.09	7.15	7.17	7.17	7.76	8.45	8.45	8.45	8.45	8.47	8.50	8.50	8.50
Sondrio, 30%	6.96	6.73	8.12	7.27	7.27	7.64	7.84	8.35	8.43	8.43	8.43	8.43	8.43	8.43	8.43
Varese, 30%	—	—	8.95	4.85	4.85	5.35	5.50	5.35	6.50	6.50	6.50	6.50	6.50	6.50	6.50
Bolzano, 25%	—	—	5.80	5.00	5.00	5.00	5.50	5.50	5.50	5.50	6.35	6.35	6.35	6.35	6.35
Trento, 30%	—	—	6.55	6.00	6.00	6.50	6.13	6.13	5.93	6.75	6.75	6.75	6.75	6.75	6.75
Belluno, 25%	—	—	7.52	6.00	6.20	6.91	6.91	7.62	7.80	7.80	8.20	8.20	8.20	8.20	8.20
Padova, 25%	7.28	6.46	6.71	5.00	6.15	6.70	6.70	7.00	7.00	7.00	7.00	7.00	7.00	7.00	7.00
Rovigo, 25%	7.92	7.85	8.00	7.00	7.00	7.50	7.50	8.50	8.50	8.50	8.50	8.00	8.00	8.50	8.50
Treviso, 30%	6.47	7.33	6.73	6.00	6.00	6.00	6.50	6.75	7.00	7.00	7.00	7.00	7.50	7.50	7.50
Udine, 25%	6.46	6.54	6.23	5.50	5.25	6.00	6.00	6.75	6.00	6.50	6.25	6.25	6.50	6.50	6.50
Venezia, 25%	—	—	6.40	6.00	6.00	6.00	6.00	6.00	6.00	6.00	6.00	6.00	6.00	6.00	6.00
Verona, 30%	—	—	8.05	7.00	7.00	7.42	8.00	8.12	8.36	8.33	8.00	8.75	8.75	8.75	8.55
Vicenza, 25%	7.20	7.18	7.13	6.00	6.00	6.50	7.00	7.50	7.50	7.50	7.50	7.50	7.50	7.50	7.50
Fiume, 25%	—	—	7.11	6.07	6.07	6.53	6.53	6.53	6.53	8.00	8.00	8.00	8.00	7.50	7.50
Gorizia, 25%	—	—	6.00	6.00	6.00	6.00	6.00	6.00	6.00	6.00	6.00	6.00	6.00	6.00	6.00
Pola, 25%	—	—	6.43	5.80	5.80	5.80	6.20	6.40	6.00	6.00	6.80	6.80	6.80	6.80	6.80
Trieste, 25%	—	—	6.10	5.40	5.40	5.40	5.40	6.00	6.00	6.00	6.60	6.60	6.60	6.60	6.60
Zara, 25%	7.58	7.07	7.84	0.40	0.40	7.40	7.57	8.20	8.20	8.00	8.40	8.40	8.40	8.40	8.22
Bologna, 30%	6.07	6.40	4.27	4.20	4.20	4.20	4.20	4.20	4.20	4.20	4.20	4.20	4.20	4.60	4.60
Ferrara, 30%	—	—	7.98	7.19	7.19	7.19	7.19	8.25	8.25	8.25	8.25	8.50	8.50	8.50	8.50
Forlì, 25%	7.81	7.53	7.95	7.00	7.00	7.00	7.56	8.00	8.40	8.40	8.40	8.40	8.40	8.40	8.40
Modena, 30%	—	—	6.88	5.75	5.75	6.25	6.75	6.75	7.00	7.00	7.50	7.50	7.		

(segue) Tav. IV. — Prezzi al minuto dei principali generi di consumo nei Comuni capiluoghi di provincia

(prezzi in lire per kg)

CITTÀ E QUALITÀ	PREZZI MEDI ANNUI			PREZZI ALL'ULTIMO SABATO DEI SINGOLI MESI DELL'ANNO 1939											
	1937	1938	1939	Gennaio	Febbraio	Marzo	Aprile	Maggio	Giugno	Luglio	Agosto	Settembre	Ottobre	Novembre	Dicembre
<i>(segue) 2° taglio con osso</i>															
Pisa, 25 %	—	—	6.08	5.50	5.50	6.00	6.00	6.00	6.00	6.00	6.00	6.50	6.50	6.50	6.50
Pistoia, 25 %	—	—	6.42	5.80	5.80	6.30	6.30	6.30	6.50	6.70	6.70	6.70	6.70	6.70	7.00
Ancona, 30 %	—	—	5.85	6.00	6.00	6.00	5.50	5.50	5.80	5.80	5.80	5.80	6.00	6.00	6.00
Ascoli Piceno, 30 %	—	—	5.98	5.40	5.40	5.90	5.90	5.90	5.90	5.90	5.90	5.90	6.30	6.30	7.00
Pesaro, 25 %	—	—	5.96	5.50	5.50	6.00	6.00	6.00	6.00	6.00	6.00	6.00	6.00	6.50	6.50
Terni, 25 %	8.30	7.44	6.86	7.20	7.20	7.20	7.50	7.50	6.50	6.50	6.50	6.50	6.50	6.50	6.80
Frosinone, 25 %	—	—	5.81	5.70	5.70	5.70	5.70	5.70	6.70	5.70	5.70	5.70	6.00	6.20	6.20
Littoria, 25 %	7.86	7.04	7.08	6.50	6.50	6.50	7.00	7.00	7.30	7.30	7.30	7.30	7.30	7.50	7.50
Rieti, 25 %	—	—	6.27	6.33	6.33	6.33	6.60	6.60	6.50	6.50	6.00	6.00	6.00	6.00	6.00
Roma, 25 %	7.64	7.92	7.82	6.80	6.80	6.80	7.20	7.20	8.00	8.00	8.00	8.00	9.00	9.00	9.00
Viterbo, 25 %	—	—	6.39	6.00	6.00	6.00	6.20	6.20	6.30	6.33	6.33	6.33	7.00	7.00	7.00
Campobasso, 25 %	6.25	6.63	5.90	5.90	5.90	5.90	5.90	5.90	5.90	5.90	5.90	5.90	5.90	5.90	5.90
Chieti, 25 %	—	—	4.50	4.50	4.50	4.50	4.50	4.50	4.50	4.50	4.50	4.50	4.50	4.50	4.50
L'Aquila, 25 %	—	—	4.58	4.50	4.50	4.50	4.50	4.50	4.50	4.50	4.50	4.50	4.50	5.00	5.00
Teramo, 25 %	—	—	5.48	5.00	5.10	5.20	5.20	5.20	5.20	5.60	5.60	5.60	6.00	6.00	6.00
Benevento, 20 %	—	—	5.93	5.40	5.40	6.00	6.00	6.00	6.80	(a)	(a)	(a)	(a)	(a)	(a)
Napoli, 23 %	7.34	8.30	8.77	8.10	8.35	8.55	8.55	8.55	8.55	9.10	9.10	9.10	9.10	9.10	9.10
Salerno, 25 %	—	—	6.48	5.90	5.90	5.90	5.90	5.90	6.90	6.90	6.90	6.90	6.90	6.90	6.90
Bari, 25 %	—	—	7.38	7.00	7.00	7.00	7.50	7.50	7.50	7.50	7.50	7.50	7.50	7.50	7.50
Foggia, 25 %	—	—	9.08	9.00	9.00	9.00	9.00	9.00	9.00	9.00	9.00	9.00	9.00	9.50	9.50
Lecce, 18 %	—	—	6.77	6.65	6.65	6.65	6.65	6.65	6.65	6.65	6.65	6.65	6.80	6.80	7.60
Taranto, 20 %	—	—	7.72	7.22	7.50	7.50	7.50	7.50	7.75	7.92	7.92	7.92	7.92	8.00	8.00
Matera, 18 %	—	—	6.50	6.50	6.50	6.50	6.50	6.50	6.50	6.50	6.50	6.50	6.50	6.50	6.50
Potenza, 25 %	—	—	5.90	6.30	6.30	6.30	6.30	6.30	5.80	5.80	5.80	5.80	5.80	5.80	6.00
Catanzaro, 25 %	—	—	6.50	6.20	6.20	6.20	6.20	6.20	6.20	6.80	6.80	6.80	6.80	6.80	6.80
Cosenza, 25 %	5.83	6.07	5.00	5.00	5.00	5.00	5.00	5.00	5.00	5.00	5.00	5.00	5.00	5.00	5.00
Reggio di Calabria, 25 %	—	—	5.43	5.10	5.10	5.10	5.10	5.10	5.10	5.10	5.70	5.70	6.00	6.00	6.00
Enna, 25 %	—	—	8.76	9.00	9.00	9.00	9.00	9.00	9.00	8.90	8.90	8.90	8.90	8.90	8.90
Messina, 20 %	5.58	6.50	6.00	6.00	6.00	6.00	6.00	6.00	6.00	6.00	6.00	6.00	6.00	6.00	6.00
Ragusa, 20 %	—	6.90	6.14	6.45	6.45	6.05	6.05	6.05	6.05	6.10	6.10	6.10	6.10	6.10	6.10
Trapani, 20 %	—	—	8.05	8.00	8.53	8.67	8.67	8.67	7.58	7.58	7.58	7.58	7.58	7.60	8.00
Cagliari, 25 %	5.61	7.82	7.63	7.50	7.70	7.70	7.70	7.70	7.70	7.70	7.70	7.70	7.70	7.70	7.70
Nuoro, 25 %	—	—	7.20	7.20	7.20	7.20	7.20	7.20	7.20	7.20	7.20	7.20	7.20	7.20	7.20
Sassari, 25 %	—	—	7.00	7.00	7.00	7.00	7.00	7.00	7.00	7.00	7.00	7.00	7.00	7.00	7.00
<i>3° taglio comune con osso</i>															
Alessandria, 30 %	—	—	3.71	3.10	3.10	3.10	3.60	3.60	4.00	4.00	4.00	4.00	4.00	4.00	4.00
Aosta, 30 %	—	—	3.01	2.65	2.65	2.65	3.00	3.00	3.00	3.20	3.20	3.20	3.20	3.20	3.20
Asti, 30 %	—	—	4.51	4.00	4.17	4.17	4.25	(a)	(a)	(a)	(a)	(a)	5.00	5.00	5.00
Cuneo, 35 %	—	—	5.00	5.00	5.00	5.50	5.75	5.75	5.75	5.75	5.75	5.75	5.75	5.75	5.75
Vercelli, 20 %	—	—	6.13	6.00	6.00	6.00	6.00	6.00	6.00	6.00	6.00	6.00	6.50	6.50	6.50
Genova, 40 %	—	—	4.24	4.55	4.55	4.55	4.33	4.32	4.07	4.06	4.07	4.06	4.10	4.10	4.10
Imperia, 33 %	—	—	5.50	5.50	5.50	5.50	5.50	5.50	5.50	5.50	5.50	5.50	5.50	5.50	5.50
La Spezia, 30 %	—	—	4.28	4.20	4.20	4.20	4.20	4.20	4.40	4.40	4.40	(a)	(a)	(a)	(a)
Savona, 40 %	—	—	5.21	4.80	4.80	4.80	4.80	4.80	5.50	5.50	5.50	5.50	5.50	5.50	5.50
Bergamo, 25 %	—	—	2.92	2.50	2.50	3.00	3.00	3.00	3.00	3.00	3.00	3.00	3.00	3.00	3.00
Como, 30 %	—	—	4.34	4.67	4.34	4.70	4.70	4.70	5.00	5.00	5.00	5.00	5.00	5.00	5.00
Cremona ed Uniti, 30 %	—	—	4.79	4.00	4.00	4.50	5.00	5.00	5.00	5.00	5.00	5.00	5.00	5.00	5.00
Mantova, 25 %	5.15	5.63	5.48	4.50	5.00	4.98	5.10	5.89	5.79	6.07	6.08	5.70	5.70	5.50	5.50
Milano, 33 %	5.94	5.69	5.28	4.80	4.80	4.80	4.99	5.47	5.48	5.50	5.50	5.50	5.50	5.50	5.50
Pavia, 30 %	5.99	5.46	5.07	4.70	4.70	5.00	5.00	5.00	5.20	5.20	5.20	5.20	5.20	5.20	5.20
Sondrio, 30 %	—	—	4.84	3.65	3.65	4.00	4.50	4.50	5.35	5.35	5.35	5.35	5.35	5.50	5.50
Varese, 30 %	—	—	4.42	4.00	4.00	4.00	4.50	4.50	4.50	4.50	4.50	4.50	4.50	4.50	5.00
Bolzano, 25 %	—	—	4.82	4.50	4.50	5.00	4.69	4.56	4.46	4.88	5.00	5.00	5.00	5.12	5.12
Trento, 30 %	—	—	5.64	4.30	4.60	5.30	5.30	5.60	5.80	5.80	6.20	6.20	6.20	6.20	6.20
Belluno, 25 %	6.66	4.67	4.48	3.00	4.10	4.50	4.50	4.75	4.75	4.75	4.55	4.60	4.75	4.75	4.75
Padova, 25 %	5.77	5.54	5.53	5.00	5.00	5.50	5.50	6.00	6.00	6.00	6.00	5.38	5.25	5.38	5.38
Rovigo, 25 %	—	—	4.06	3.50	3.35	3.35	3.80	4.25	4.50	4.50	4.50	4.50	4.50	4.50	3.50
Treviso, 30 %	—	—	5.21	4.00	4.37	5.00	5.00	5.87	5.75	5.50	5.00	5.00	5.50	5.75	5.75
Udine, 25 %	—	—	4.35	3.80	3.80	3.80	4.00	4.60	4.60	4.60	4.60	4.60	4.60	4.60	4.60
Venezia, 25 %	—	—	5.70	4.50	4.50	5.37	5.50	5.60	5.93	5.98	5.63	5.35	6.50	6.50	6.48
Fiume, 25 %	—	—	3.40	3.40	3.40	3.40	3.40	3.40	3.40	3.40	3.40	3.40	3.40	3.40	3.40
Gorizia, 25 %	—	—	3.46	2.90	2.90	3.00	3.30	3.50	3.70	3.70	3.70	3.70	3.70	3.70	3.70
Pota, 25 %	—	—	3.70	3.00	3.00	3.00	3.00	3.60	3.60	4.20	4.20	4.20	4.20	4.20	4.20
Trieste, 25 %	—	—	5.27	3.80	3.80	4.80	4.98	5.68	5.69	5.69	5.40	5.80	5.95	5.95	5.75
Zara, 25 %	—	—	3.50	3.40	3.40	3.40	3.40	3.80	3.40	3.40	3.40	3.40	3.40	3.80	3.80
Bologna, 30 %	6.46	5.85	5.10	4.50	4.50	4.50	4.50	5.22	5.22	5.22	5.50	5.50	5.50	5.50	5.50
Ferrara, 30 %	—	—	4.89	4.57	4.57	5.00	5.00	5.00	5.00	5.00	5.00	5.00	5.00	5.00	5.00
Forlì, 25 %	—	—	4.19	3.75	3.75	3.75	4.25	4.25	4.25	4.25	4.25	4.25	4.25	4.25	5.00
Modena, 30 %	—	—	6.07	4.80	5.10	5.50	6.10	6.30	6.80	6.20	6.20	6.20	6.70	6.70	6.70
Parma, 30 %	—	—	5.72	4.39	5.18	5.31	5.56	5.89	5.99	5.93	5.93	6.04	6.04	6.20	6.20
Ravenna, 25 %	—	—	4.67	4.00	4.00	4.00	4.50	4.50	4.50	4.50	5.00	5.00	5.00	5.50	5.50
Apuania, 25 %	—	—	2.42	1.50	2.50	2.50	2.50	2.50	2.50	2.50	2.50	2.50	2.50	2.50	2.50
Arezzo, 25 %	—	—	4.58	3.50	3.50	4.50	4.50	4.50	4.50	4.50	5.00	5.00	5.00	5.00	5.50
Firenze, 25 %	—														

(segue) Tav. IV. — Prezzi al minuto dei principali generi di consumo nei Comuni capiluoghi di provincia

(prezzi in lire per kg)

CITTÀ E QUALITÀ	PREZZI MEDI ANNUI			PREZZI ALL'ULTIMO SABATO DEI SINGOLI MESI DELL'ANNO 1939											
	1937	1938	1939	Gennaio	Febbraio	Marzo	Aprile	Maggio	Giugno	Luglio	Agosto	Settembre	Ottobre	Novembre	Dicembre
(segue) 27. — Carne di bue, vacca e toro															
(segue) 3° taglio comune con osso															
Ascoli Piceno, 30 %	—	—	3.52	3.10	3.10	3.50	3.50	3.50	3.50	3.50	3.50	3.50	3.70	3.70	4.10
Pesaro, 25 %	—	—	3.46	3.00	3.00	3.00	3.50	3.50	3.50	3.50	3.50	3.50	3.50	4.00	4.00
Terni, 25 %	—	—	4.32	4.10	4.10	4.10	5.13	5.13	4.20	4.20	4.20	4.20	4.20	4.20	4.10
Frosinone, 25 %	—	—	3.76	3.70	3.70	3.70	3.70	3.70	3.70	3.70	3.70	3.70	3.80	4.00	4.00
Littoria, 25 %	4.57	4.08	5.08	4.50	4.50	4.50	5.00	5.00	5.30	5.30	5.30	5.30	5.30	5.50	5.50
Rieti, 25 %	—	—	3.68	3.25	3.25	3.25	3.85	3.85	4.00	4.00	3.75	3.75	3.75	3.75	3.75
Roma, 25 %	—	—	4.79	4.00	4.00	4.00	4.50	4.50	5.00	5.00	5.00	5.00	5.50	5.50	5.50
Campobasso, 25 %	—	—	3.50	3.50	3.50	3.50	3.50	3.50	3.50	3.50	3.50	3.50	3.50	3.50	3.50
Chieti, 25 %	—	—	3.10	3.00	3.00	3.00	3.00	3.00	3.00	3.00	3.20	3.20	3.20	3.20	3.20
L'Aquila, 25 %	—	—	2.50	2.50	2.50	2.50	2.50	2.50	2.50	2.50	2.50	2.50	2.50	2.50	2.50
Teramo, 25 %	—	—	4.16	3.80	3.80	3.90	3.90	3.90	3.90	3.90	4.30	4.30	4.30	4.60	4.60
Napoli, 23 %	—	—	5.97	5.80	5.80	5.85	5.85	5.85	5.85	6.10	6.10	6.10	6.10	6.10	6.10
Bari, 25 %	—	—	4.38	4.00	4.00	4.00	4.50	4.50	4.50	4.50	4.50	4.50	4.50	4.50	4.50
Foggia, 25 %	5.79	5.67	5.63	5.50	5.50	5.50	5.50	5.50	5.50	5.50	5.50	5.50	5.50	5.50	5.50
Lecce, 18 %	—	—	3.87	3.70	3.70	3.70	3.70	3.70	3.70	3.70	3.70	4.00	4.00	4.00	4.00
Taranto, 20 %	—	—	6.05	5.80	5.80	5.80	5.80	5.80	6.30	6.22	6.22	6.22	4.00	4.00	4.80
Matera, 25 %	—	—	4.50	4.50	4.50	4.50	4.50	4.50	4.50	4.50	4.50	4.50	4.50	4.50	4.50
Potenza, 25 %	—	—	3.62	3.50	3.50	3.50	3.50	3.50	3.50	3.80	3.80	3.80	3.80	3.80	3.80
Cosenza, 25 %	—	—	3.92	3.80	3.80	3.80	3.80	3.80	3.80	4.00	4.00	4.00	4.00	4.00	4.00
Reggio di Calabria, 25 %	—	—	3.90	3.70	3.70	3.70	3.70	3.70	3.70	3.70	3.70	4.00	4.00	4.00	4.00
Agrigento, 20 %	—	—	5.20	5.20	5.20	5.20	5.20	5.20	5.20	5.20	5.20	5.20	5.20	5.20	5.20
Enna, 25 %	6.68	7.71	6.95	7.00	7.00	7.00	7.00	7.00	7.00	7.00	6.90	6.90	6.90	6.90	6.90
Messina, 20 %	—	—	4.40	4.40	4.40	4.40	4.40	4.40	4.40	4.40	4.40	4.40	4.40	4.40	4.40
Palermo, 20 %	—	—	5.06	4.50	4.50	5.00	5.00	5.00	5.00	5.00	5.00	5.00	5.00	5.00	5.00
Ragusa, 20 %	5.22	4.48	3.87	4.20	4.20	3.80	3.80	3.80	3.80	3.80	3.80	3.80	3.80	3.80	3.80
Trapani, 20 %	—	—	5.56	6.20	6.20	5.87	5.87	5.87	5.17	5.17	5.17	5.17	5.17	5.50	5.20
Cagliari, 25 %	—	—	4.68	4.50	4.70	4.70	4.70	4.70	4.70	4.70	4.70	4.70	4.70	4.70	4.70
Nuoro, 25 %	4.61	5.05	4.80	4.80	4.80	4.80	4.80	4.80	4.80	4.80	4.80	4.80	4.80	4.80	4.80
Sassari, 25 %	4.98	5.74	4.40	4.40	4.40	4.40	4.40	4.40	4.40	4.40	4.40	4.40	4.40	4.40	4.40
28. — Carne suina															
polpa senz'osso															
Alessandria	—	—	13.85	13.75	13.75	13.75	13.75	13.75	13.75	13.75	14.00	14.00	14.00	14.00	14.00
Asti	12.25	12.33	11.50	11.50	11.50	11.50	11.50	11.50	11.50	11.50	11.50	11.50	11.50	11.50	11.50
Cuneo	—	—	10.46	10.35	10.35	10.35	10.50	10.50	10.50	10.50	10.50	10.50	10.50	10.50	10.50
Novara	—	—	14.00	12.60	12.60	12.80	13.00	13.60	13.70	14.00	14.00	14.90	15.00	15.15	15.40
Torino	13.01	13.38	13.32	12.78	12.78	12.84	12.92	12.94	12.94	12.97	13.94	13.94	13.92	13.92	13.95
Vercelli	13.42	13.67	13.68	13.40	13.00	13.00	13.00	13.00	13.70	13.70	13.70	13.70	13.70	13.70	13.70
Genova	12.91	13.21	12.70	12.00	12.00	12.00	12.00	12.00	12.00	13.50	13.70	14.50	14.50	14.50	14.50
Imperia	—	—	13.33	13.00	13.00	13.00	13.00	13.00	13.00	(a)	(a)	13.33	13.78	13.92	13.94
Savona	11.83	11.50	10.08	10.00	10.00	10.00	10.00	10.00	10.00	(a)	(a)	(a)	14.00	14.00	14.00
Bergamo	13.02	12.51	13.04	13.00	13.00	13.00	13.00	13.00	13.00	10.00	10.00	10.00	10.00	10.00	10.00
Brescia	—	—	11.98	11.14	11.16	11.15	11.15	11.48	11.51	11.56	12.56	13.00	13.00	13.00	13.00
Como	—	—	13.85	12.80	12.80	12.80	12.80	13.50	14.00	14.00	15.00	15.00	15.00	15.00	15.00
Cremona ed Uniti	—	—	13.50	13.00	13.00	13.00	13.00	13.00	13.00	13.00	13.00	13.00	13.00	13.00	13.00
Mantova	—	—	12.32	12.25	12.25	12.25	12.95	12.80	12.70	12.95	12.95	13.05	13.00	13.00	13.00
Milano	—	—	13.20	12.46	12.43	12.76	12.90	12.92	12.97	13.00	13.00	14.00	13.97	13.97	13.97
Pavia	—	—	14.01	12.93	12.93	12.93	13.00	13.26	14.00	14.00	14.50	15.17	15.22	15.00	15.07
Sondrio	9.33	10.13	12.29	11.75	11.75	11.75	12.00	12.00	12.75	12.75	12.25	12.25	12.25	13.00	13.00
Varese	13.71	13.67	13.96	13.50	13.50	13.50	13.50	13.50	13.50	14.00	14.00	14.50	14.50	14.50	15.00
Bolzano	—	—	14.23	14.00	13.87	14.12	14.59	14.14	14.21	13.94	13.94	14.28	14.39	14.50	14.78
Trento	—	—	13.24	12.44	12.50	12.89	12.89	12.89	13.11	13.11	13.33	13.44	13.89	13.89	14.44
Belluno	—	—	12.01	10.90	11.50	11.90	11.90	11.90	12.00	12.00	12.25	(a)	12.50	12.65	12.65
Padova	10.08	10.58	11.99	10.50	11.00	11.50	11.50	11.50	11.50	11.50	12.17	12.20	13.50	13.50	13.50
Rovigo	—	—	13.92	13.00	13.00	14.00	14.00	14.00	14.00	14.00	14.00	14.00	14.00	14.00	15.00
Treviso	—	—	12.50	11.84	11.87	12.07	12.00	12.19	12.31	12.25	12.25	13.21	13.57	13.19	13.28
Udine	—	—	12.38	12.00	12.00	12.00	12.00	12.00	12.17	12.17	12.50	12.07	12.92	13.08	13.08
Venezia	—	—	13.42	12.00	12.00	13.00	13.00	13.05	13.47	13.51	14.14	14.18	14.18	14.25	14.25
Flume	9.10	10.01	9.99	10.00	10.00	10.00	10.00	10.00	10.00	10.00	9.83	10.00	10.00	10.00	10.00
Gorizia	—	—	12.00	11.20	11.20	11.30	11.30	11.40	11.40	12.00	12.00	13.00	13.00	13.00	13.20
Pola	—	—	10.33	10.20	10.14	10.20	10.20	10.20	10.20	10.20	10.20	10.20	10.20	11.00	11.00
Trieste	—	—	12.26	11.65	11.65	11.65	11.80	11.87	11.87	11.87	11.87	12.55	13.69	13.65	13.00
Zara	—	—	8.23	8.00	8.00	8.00	8.00	8.00	8.00	8.00	8.00	8.00	8.00	9.40	9.40
Bologna	11.00	12.18	12.96	11.93	11.93	11.93	11.93	11.93	11.93	11.93	12.00	15.00	15.00	15.00	15.00
Ferrara	—	—	12.21	11.77	11.00	11.86	11.96	11.96	12.00	12.00	12.00	13.00	13.00	13.00	13.00
Forlì	12.50	13.08	12.50	10.00	11.00	12.00	12.00	12.00	12.00	12.00	12.00	14.00	14.00	14.00	15.00
Modena	10.83	11.25	13.51	11.00	11.80	12.80	13.30	13.35	13.70	13.70	14.20	14.50	14.60	14.60	14.60
Parma	—	—	14.43	14.00	14.00	14.00	14.00	(a)	(a)	(a)	(a)	(a)	15.00	15.00	15.00
Placenza	12.58	12.88	12.41	11.89	12.00	12.00	12.00	12.00	12.17	12.25	12.25	12.50	15.00	15.00	15.00
Ravenna	11.42	11.98	13.42	12.00	12.00	12.00	12.00	12.00	12.00	12.00	12.00	13.50	13.50	13.33	13.38
Reggio nell'Emilia	—	—	13.63	12.00	12.00	12.00	13.00	13.00	13.00	13.00	14.00	14.00	15.00	15.00	15.00
Apuania	11.13	11.13	11.49	10.50	10.40	10.50	10.50	10.50	10.50	10.50	(a)	13.00	13.00	13.00	13.00
Arezzo	—	—	9.67	9.00	8.50	9.00									

(segue) TAV. IV. — Prezzi al minuto dei principali generi di consumo nei Comuni capiluoghi di provincia
(prezzi in lire per kg)

CITTÀ E QUALITÀ	PREZZI MEDI ANNUI			PREZZI ALL'ULTIMO SABATO DEI SINGOLI MESI DELL'ANNO 1939											
	1937	1938	1939	Gennaio	Febbraio	Marzo	Aprile	Maggio	Giugno	Luglio	Agosto	Settembre	Ottobre	Novembre	Dicembre
<i>(segue) 28. — Carne suina</i>															
<i>(segue) polpa senz'osso</i>															
Pistoia	11.17	11.25	11.37	10.50	10.50	10.50	(a)	(a)	(a)	(a)	(a)	13.00	13.60	12.50	12.50
Siena	—	—	11.29	10.50	10.00	10.00	(a)	(a)	(a)	(a)	(a)	13.00	12.00	11.50	12.00
Ancona	10.24	10.96	9.44	9.00	9.00	9.00	9.00	9.00	(a)	(a)	(a)	9.00	10.00	10.00	11.00
Ascoli Piceno	9.63	10.68	8.72	8.20	8.20	(a)	(a)	(a)	(a)	(a)	(a)	(a)	8.60	8.60	10.00
Macerata	8.65	11.54	8.77	8.25	8.05	(a)	(a)	(a)	(a)	(a)	(a)	(a)	8.25	9.25	9.50
Pesaro	10.42	10.90	—	10.00	10.00	10.00	(a)	(a)	(a)	(a)	(a)	(a)	(a)	12.00	12.40
Perugia	—	—	11.36	10.80	10.80	10.80	(a)	(a)	(a)	(a)	(a)	(a)	(a)	(a)	12.25
Terni	11.29	12.00	10.25	10.00	10.00	10.00	10.00	10.00	10.00	10.00	10.00	10.00	12.15	(a)	11.00
Frosinone	—	—	9.06	8.75	8.75	8.75	(a)	(a)	(a)	(a)	(a)	(a)	(a)	(a)	10.00
Littoria	9.77	11.46	10.17	9.50	9.50	9.50	(a)	(a)	(a)	(a)	(a)	(a)	12.00	10.00	10.50
Rieti	—	—	9.18	8.50	8.50	8.50	8.50	(a)	(a)	(a)	(a)	(a)	10.25	10.00	10.00
Roma	12.79	13.08	12.61	11.50	11.50	12.50	12.50	12.50	(a)	(a)	(a)	15.00	12.50	12.50	13.00
Viterbo	9.33	11.08	10.00	9.50	9.50	9.50	(a)	(a)	(a)	(a)	(a)	(a)	10.50	10.50	10.50
Campobasso	—	—	8.40	7.80	7.80	7.80	(a)	(a)	(a)	(a)	(a)	(a)	9.00	9.00	9.00
Chieti	8.88	9.79	8.61	8.50	8.50	8.50	8.50	8.50	8.50	(a)	(a)	(a)	8.50	9.00	9.00
L'Aquila	—	11.17	9.17	9.00	9.00	9.00	(a)	(a)	(a)	(a)	(a)	(a)	9.00	9.50	9.50
Pescara	—	—	9.65	8.50	8.50	(a)	(a)	(a)	(a)	(a)	(a)	12.40	9.50	9.50	9.50
Teramo	9.17	9.43	8.49	8.30	7.90	7.90	7.90	7.90	7.90	(a)	(a)	(a)	9.30	9.30	10.00
Benevento	8.13	9.83	8.40	8.00	8.00	8.00	(a)	(a)	(a)	(a)	(a)	(a)	(a)	9.00	9.00
Napoli	11.75	13.19	11.89	11.15	11.20	11.80	11.80	(a)	(a)	(a)	(a)	(a)	12.35	12.45	12.45
Salerno	9.45	10.82	9.74	9.30	9.30	9.30	9.30	(a)	(a)	(a)	(a)	(a)	10.50	10.50	10.00
Bari	11.50	12.29	11.64	11.50	11.50	11.43	11.43	(a)	(a)	(a)	(a)	(a)	(a)	11.50	12.50
Brindisi	—	—	10.40	10.00	10.00	10.00	(a)	(a)	(a)	(a)	(a)	(a)	11.00	11.00	11.00
Foggia	9.33	10.75	10.34	10.20	10.20	10.15	(a)	(a)	(a)	(a)	(a)	(a)	10.50	10.50	10.50
Lecce	10.33	11.67	10.56	10.50	10.50	10.50	10.50	10.50	(a)	(a)	(a)	(a)	10.50	10.50	11.00
Taranto	10.08	10.88	10.62	10.50	10.50	10.50	10.50	10.50	10.50	10.50	10.50	10.50	10.50	11.20	11.20
Matera	—	—	8.67	8.50	8.50	8.50	(a)	(a)	(a)	(a)	(a)	(a)	8.50	8.50	9.50
Potenza	—	—	9.14	9.00	9.00	9.00	9.00	9.00	(a)	(a)	(a)	(a)	(a)	9.50	9.50
Catanzaro	9.55	10.07	9.00	9.00	9.00	9.00	(a)	(a)	(a)	(a)	(a)	(a)	9.00	9.00	9.00
Cosenza	—	—	9.00	9.00	9.00	9.00	(a)	(a)	(a)	(a)	(a)	(a)	(a)	9.00	9.00
Reggio di Calabria	8.38	8.87	7.93	7.90	7.90	7.90	7.90	7.90	7.90	7.90	7.90	8.00	(a)	8.00	8.00
Agrigento	8.67	11.00	10.50	10.50	10.50	10.50	10.50	10.50	10.50	10.50	10.50	10.50	10.50	10.50	10.50
Caltanissetta	9.20	10.42	9.47	10.00	9.40	9.40	9.40	(a)	(a)	(a)	(a)	(a)	9.40	9.40	9.40
Catania	8.90	11.00	10.43	10.80	10.60	10.80	10.60	(a)	(a)	(a)	(a)	(a)	10.60	10.00	10.00
Enna	—	—	8.71	8.80	8.80	8.80	8.80	8.80	(a)	(a)	(a)	(a)	8.80	8.80	8.80
Messina	9.92	11.42	11.00	11.00	11.00	11.00	11.00	(a)	(a)	(a)	(a)	11.00	11.00	11.00	11.00
Ragusa	—	—	7.81	8.00	8.00	8.00	8.00	8.00	8.00	8.00	8.00	(a)	7.30	7.30	7.30
Siracusa	—	11.50	11.21	11.50	11.50	11.50	11.50	(a)	(a)	(a)	(a)	(a)	11.50	10.50	10.50
Trapani	9.88	11.50	10.57	11.50	11.50	10.50	10.50	(a)	(a)	(a)	(a)	(a)	10.50	10.50	9.00
Cagliari	9.25	10.00	10.00	10.00	10.00	10.00	10.00	10.00	10.00	10.00	10.00	10.00	10.00	10.00	10.00
Nuoro	—	—	7.93	7.00	7.00	7.00	(a)	(a)	(a)	(a)	(a)	(a)	10.00	8.50	8.00
Sassari	—	—	10.34	10.25	10.00	10.00	10.00	10.00	10.00	10.00	(a)	10.50	11.00	11.00	11.00
<i>disossata</i>															
Alessandria	10.67	10.65	10.48	10.00	10.00	10.13	10.13	10.00	10.00	10.25	11.00	11.00	11.00	11.00	11.25
Aosta	12.13	12.88	11.50	11.50	11.50	11.50	11.50	11.50	11.50	11.50	11.50	11.50	11.50	11.50	11.50
Asti	10.17	11.00	10.23	10.30	10.30	10.30	10.30	10.20	10.20	10.20	10.20	10.20	10.20	10.20	10.20
Torino	—	—	11.45	11.08	11.03	11.03	11.00	11.00	11.00	11.00	12.03	12.03	12.03	12.06	12.11
Vercelli	—	—	11.29	10.90	10.50	10.50	10.50	10.50	11.30	11.30	12.10	12.10	12.20	12.20	12.20
Genova	—	—	12.36	11.89	11.87	11.87	11.82	11.82	11.82	(a)	(a)	12.80	13.01	13.14	13.55
Imperia	11.67	12.83	12.75	12.00	12.00	12.00	12.00	12.00	(a)	(a)	(a)	(a)	14.00	14.00	14.00
La Spezia	10.17	13.04	13.17	12.50	12.50	13.00	13.00	13.00	13.00	13.00	13.00	(a)	14.25	14.17	13.50
Como	11.96	11.78	10.78	9.55	9.95	9.95	9.95	9.95	9.95	11.00	11.00	12.00	12.00	12.00	12.00
Cremona ed Uniti	11.42	11.78	11.88	11.80	11.80	11.80	11.80	11.80	11.80	11.80	11.80	12.30	12.30	12.30	12.30
Milano	—	—	12.18	11.32	11.33	11.77	11.91	11.95	12.00	12.00	12.00	18.00	12.97	12.97	12.99
Varese	—	—	11.92	11.50	11.50	11.50	11.50	11.50	11.50	12.00	12.00	12.50	12.50	12.50	12.50
Padova	—	—	10.29	9.50	9.50	10.00	10.00	10.00	10.00	10.00	10.00	10.00	11.50	11.50	11.50
Venezia	—	—	10.03	9.00	9.00	9.45	9.50	9.70	10.08	10.08	10.08	10.80	10.50	10.75	10.75
Verona	—	—	11.24	11.00	11.00	10.92	10.92	10.92	11.08	11.08	11.00	11.00	12.00	12.00	12.00
Bologna	10.04	11.38	11.83	10.00	10.00	10.00	10.00	10.00	10.00	10.00	12.00	12.00	12.00	12.00	12.00
Ferrara	9.77	10.21	10.04	9.42	8.75	9.93	10.00	10.00	10.00	10.00	10.00	10.00	10.60	10.60	10.60
Forlì	—	—	12.42	10.00	11.00	12.00	12.00	12.00	12.00	12.00	12.00	14.00	14.00	14.00	14.00
Modena	—	—	12.71	11.64	11.79	12.00	12.86	12.98	18.00	12.79	13.07	13.07	13.07	13.07	13.21
Ravenna	—	—	11.00	10.00	10.00	10.00	11.00	11.00	11.00	11.00	11.00	11.00	12.00	12.00	12.00
Reggio nell'Emilia	—	—	12.77	12.50	12.50	12.50	12.50	12.75	13.00	12.25	12.50	12.50	12.50	13.25	14.50
Arezzo	—	—	8.92	9.00	8.00	8.00	(a)	(a)	(a)	(a)	(a)	(a)	9.50	9.50	9.50
Firenze	—	—	10.36	9.50	9.50	9.50	(a)	(a)	(a)	(a)	(a)	11.00	11.00	11.00	11.00
Grosseto	—	—	10.67	11.00	11.00	10.00	(a)	(a)	(a)	(a)	(a)	(a)	(a)	(a)	(a)
Lucca	10.33	10.18	9.44	9.00	9.00	9.00	9.00	(a)	(a)	(a)	(a)	9.00	10.00	10.00	10.50
Pistoia	—	—	11.31	9.50	9.50	9.50	(a)	(a)	(a)	(a)	(a)	12.00	13.25	12.50	12.90
Siena	—	—	10.21	9.00	9.00	9.00	(a)	(a)	(a)	(a)	(a)	12.00	11.00	10.50	11.00
Ascoli Piceno	—	—	8.72	8.20	8.20	(a)	(a)	(a)	(a)	(a)	(a)	(a)	8.60	8.60	10.00
Pesaro	—	—	9.28	8.00	8.00	8.00	(a)	(a)	(a)	(a)	(a)	(a)	(a)	11.00	11.40
Roma	—	—	10.78	10.50	10.50	11.50	11.50	11.50	(a)	(a)	(a)	14.00	9.00	9.00	9.50
Napoli	—	—	11.81	10.80	11.20	11.65	11.80	(a)	(a)	(a)	(a)	(a)	12.35	12.45	12.45
Messina	—	—	10.50	10.00	10.00	10.00	10.00	(a)	(a)	(a)	(a)	11.00	11.00	11.00	11.00
Nuoro	—	—	7.13	6.30	6.30	6.30	(a)	(a)	(a)	(a)	(a)	8.83	7.70	7.50</	

(segue) Tav. IV. — Prezzi al minuto dei principali generi di consumo nei Comuni capiluoghi di provincia

(prezzi in lire per kg)

CITTÀ E QUALITÀ	PREZZI MEDI ANNUI			PREZZI ALL'ULTIMO SABATO DEI SINGOLI MESI DELL'ANNO 1939											
	1937	1938	1939	Gennaio	Febbraio	Marzo	Aprile	Maggio	Giugno	Luglio	Agosto	Settembre	Ottobre	Novembre	Dicembre
<i>(segue) 28. — Carne suina</i>															
<i>(segue) con osso</i>															
Vercelli	—	—	6.45	6.80	6.40	6.30	6.40	6.40	6.10	6.10	6.30	6.70	6.70	6.70	6.70
Genova	—	—	8.79	8.00	8.06	8.08	8.08	8.22	8.22	(a)	(a)	9.78	9.87	9.78	9.89
Imperia	—	—	9.78	10.00	10.00	8.00	8.00	8.00	(a)	(a)	(a)	(a)	10.00	12.00	12.00
La Spezia	—	—	9.11	8.33	8.33	9.00	9.00	8.00	8.00	(a)	(a)	(a)	10.87	10.33	10.33
Savona	—	—	5.05	5.00	5.00	5.00	5.00	5.00	5.00	5.00	5.00	5.00	5.00	5.00	5.00
Bergamo	—	—	7.00	7.00	7.00	7.00	7.00	7.00	7.00	7.00	7.00	7.00	7.00	7.00	7.00
Brescia	—	—	5.50	5.50	5.50	5.50	5.50	5.50	5.50	5.50	5.50	5.50	5.50	5.50	5.50
Como	—	—	4.79	4.50	4.50	4.50	4.50	4.50	4.50	4.50	4.50	5.00	5.50	5.50	5.50
Cremona ed Uniti	—	—	3.17	7.90	7.90	7.90	7.90	7.90	7.90	7.90	7.90	8.70	8.70	8.70	8.70
Mantova	—	—	10.41	10.17	9.25	10.15	10.15	10.17	10.15	10.40	10.50	11.00	11.00	11.00	11.00
Milano	—	—	9.53	9.00	8.87	8.96	8.92	8.90	8.90	9.38	9.49	10.08	10.80	10.58	10.68
Pavia	—	—	4.08	4.00	4.00	4.00	4.00	4.00	4.00	4.00	4.00	4.00	4.00	4.50	4.50
Varese	—	—	6.02	5.70	5.70	5.70	5.70	5.70	5.70	6.00	6.00	6.50	6.50	6.50	6.50
Belluno	—	—	7.61	7.25	7.40	7.50	7.50	7.50	7.50	7.50	7.50	8.00	7.50	8.10	8.10
Padova	—	—	6.86	6.00	6.00	6.50	6.00	6.50	6.50	6.83	7.00	7.00	8.00	8.00	8.00
Rovigo	—	—	8.36	8.00	8.00	8.00	8.50	8.50	9.00	9.00	9.50	9.50	(a)	9.50	10.00
Treviso	—	—	7.42	7.00	7.00	7.00	7.00	7.31	7.37	7.50	7.44	7.86	7.50	8.00	8.00
Udine	—	—	9.87	9.10	9.10	9.10	9.10	9.10	9.23	9.23	9.33	10.17	11.58	11.42	11.42
Venezia	—	—	7.06	6.00	6.00	6.50	6.50	6.70	7.05	7.05	7.60	7.85	7.84	8.09	8.09
Vicenza	—	—	10.23	9.00	9.00	9.50	9.90	9.50	9.50	11.00	11.00	11.00	10.90	11.50	12.40
Fiume	—	—	8.31	8.84	8.84	8.84	8.84	8.80	8.80	8.83	8.80	8.77	8.80	8.80	8.80
Gorizia	—	—	7.28	6.80	6.80	6.70	6.70	6.80	6.80	8.80	8.80	8.20	8.20	9.00	9.00
Pola	—	—	8.53	8.20	8.20	8.20	8.20	8.20	8.20	8.20	8.20	9.13	9.47	11.40	11.24
Trieste	—	—	9.54	8.80	8.80	8.80	8.80	8.80	8.80	8.80	11.00	11.00	11.00	11.00	11.00
Bologna	—	—	9.33	9.00	9.00	9.00	9.00	9.00	9.00	9.00	11.00	11.00	11.00	10.50	10.50
Forlì	—	—	9.04	8.50	8.50	8.50	8.50	8.50	8.50	8.50	8.50	8.50	11.00	10.50	10.50
Modena	—	—	8.35	8.93	7.88	8.50	8.55	8.55	8.50	8.50	8.50	8.50	8.57	8.57	8.71
Parma	—	—	9.61	8.83	8.57	8.00	8.00	(a)	(a)	(a)	(a)	(a)	11.17	11.00	11.22
Ravenna	—	—	8.35	8.00	8.00	8.00	8.00	8.00	8.00	8.00	8.50	8.75	9.00	9.00	9.00
Reggio nell'Emilia	—	—	8.64	8.50	7.50	7.50	8.50	8.50	8.25	8.25	8.50	9.00	9.00	9.00	10.00
Apuania	—	—	9.31	9.00	9.08	9.00	9.00	9.00	9.00	(a)	(a)	11.00	11.00	11.00	11.00
Arezzo	—	—	4.75	4.00	4.00	4.00	(a)	(a)	(a)	(a)	(a)	(a)	5.50	5.50	5.50
Grosseto	—	—	3.58	3.00	3.00	3.00	(a)	(a)	(a)	(a)	(a)	(a)	4.50	4.00	4.00
Lucca	—	—	8.44	8.00	8.00	8.00	8.00	(a)	(a)	(a)	(a)	8.00	9.00	9.00	9.50
Pisa	—	—	10.00	10.00	10.00	10.00	10.00	(a)	(a)	(a)	(a)	(a)	11.50	11.50	11.50
Pistola	—	—	10.25	8.50	8.50	8.50	(a)	(a)	(a)	(a)	(a)	5.00	6.00	6.00	6.00
Ancona	—	—	5.33	5.00	5.00	5.00	5.00	(a)	(a)	(a)	(a)	(a)	5.40	5.40	5.00
Ascoli Piceno	—	—	5.16	5.00	5.00	(a)	(a)	(a)	(a)	(a)	(a)	(a)	3.90	4.00	4.00
Macerata	—	—	3.95	4.00	3.90	(a)	(a)	(a)	(a)	(a)	(a)	(a)	3.00	8.00	8.00
Pesaro	—	—	6.20	5.00	5.00	5.00	(a)	(a)	(a)	(a)	(a)	(a)	(a)	8.00	8.00
Terni	—	—	7.56	7.33	7.33	7.33	7.33	7.33	7.33	7.33	7.33	7.33	8.38	8.00	8.38
Frosinone	—	—	5.01	4.75	4.75	(a)	(a)	(a)	(a)	(a)	(a)	(a)	(a)	(a)	5.80
Littoria	—	—	8.42	8.00	8.00	8.00	(a)	(a)	(a)	(a)	(a)	(a)	10.00	8.00	8.50
Rieti	—	—	6.63	6.14	6.33	6.33	6.66	(a)	(a)	(a)	(a)	(a)	6.83	7.00	7.00
Roma	—	—	8.44	8.00	8.00	8.50	8.50	(a)	(a)	(a)	(a)	(a)	8.50	8.50	9.00
Viterbo	—	—	6.47	7.50	7.50	7.50	(a)	(a)	(a)	(a)	(a)	(a)	5.30	5.50	5.50
Campobasso	—	—	7.45	6.90	6.90	6.90	(a)	(a)	(a)	(a)	(a)	(a)	8.00	8.00	8.00
Chieti	—	—	8.11	8.00	8.00	8.00	8.00	8.00	8.00	(a)	(a)	(a)	8.00	8.50	8.50
L'Aquila	—	—	6.75	8.50	8.50	8.50	(a)	(a)	(a)	(a)	(a)	(a)	5.00	5.00	5.00
Pescara	—	—	8.73	6.50	7.00	(a)	(a)	(a)	(a)	(a)	(a)	10.40	9.50	9.50	9.50
Teramo	—	—	7.34	7.70	7.30	7.30	7.30	7.30	7.30	(a)	(a)	(a)	8.60	8.60	9.20
Benevento	—	—	7.36	6.90	6.90	7.00	(a)	(a)	(a)	(a)	(a)	(a)	(a)	8.00	8.00
Napoli	—	—	10.69	9.70	9.80	10.65	10.60	(a)	(a)	(a)	(a)	(a)	11.35	11.35	11.35
Salerno	—	—	8.33	8.05	8.05	8.05	8.05	(a)	(a)	(a)	(a)	(a)	10.00	10.00	9.60
Bari	—	—	10.17	10.00	10.00	10.00	10.00	(a)	(a)	(a)	(a)	(a)	(a)	10.00	11.00
Brindisi	—	—	8.20	8.00	8.00	8.00	(a)	(a)	(a)	(a)	(a)	(a)	(a)	8.50	8.50
Foggia	—	—	9.00	9.00	9.00	9.00	(a)	(a)	(a)	(a)	(a)	(a)	9.00	9.00	9.00
Lecce	—	—	7.84	6.75	6.75	6.75	6.75	(a)	(a)	(a)	(a)	(a)	9.50	9.50	10.00
Taranto	—	—	9.62	9.50	9.50	9.50	9.50	9.50	9.50	9.50	9.50	9.50	10.20	10.20	10.20
Matera	—	—	7.08	7.50	7.50	7.50	(a)	(a)	(a)	(a)	(a)	(a)	6.50	6.50	7.00
Potenza	—	—	8.14	8.00	8.00	8.00	8.00	(a)	(a)	(a)	(a)	(a)	(a)	8.50	8.50
Catanzaro	—	—	7.07	7.20	6.80	6.80	(a)	(a)	(a)	(a)	(a)	(a)	7.20	7.20	7.20
Agrigento	—	—	9.50	9.50	9.50	9.50	9.50	9.50	9.50	9.50	9.50	9.50	9.50	9.50	9.50
Caltanissetta	—	—	8.60	9.00	8.70	8.50	8.50	8.50	(a)	(a)	(a)	8.70	8.70	8.40	8.40
Catania	—	—	8.43	8.00	8.00	8.00	8.00	(a)	(a)	(a)	(a)	(a)	8.60	8.00	8.00
Enna	—	—	8.09	8.00	8.00	8.00	8.00	8.00	(a)	(a)	(a)	8.80	8.00	8.00	8.00
Messina	—	—	9.50	9.50	9.50	9.50	9.50	(a)	(a)	(a)	(a)	9.50	9.50	9.50	9.50
Palermo	—	—	11.11	10.00	10.00	10.00	10.00	10.00	(a)	(a)	(a)	12.00	12.00	13.00	13.00
Trapani	—	—	9.57	10.50	10.50	9.50	9.50	(a)	(a)	(a)	(a)	(a)	9.50	9.50	8.00
Cagliari	—	—	8.67	8.75	8.75	8.75	8.75	8.75	8.75	8.75	8.75	8.50	8.50	8.50	8.50
Nuoro	—	—	6.77	6.00	6.00	6.00	(a)	(a)	(a)	(a)	(a)	8.00	7.40	7.00	7.00
Sassari	—	—	7.79	8.00	8.00	8.00	8.00	(a)	(a)	(a)	(a)	8.50	7.50	7.16	7.16
29. — Carne ovina e caprina															
<i>quarto posteriore</i>															
Aosta, agnello	—	—	10.23	10.00	10.25	10.25	10.25	10.25	10.25	10.25	10.25	10.25	10.25	10.25	10.25
Asti, agnello	—	—	10.50	10.50	10.50	10.50	10.50	10.50	10.50	10.50	10.50	10.50	10.50	10.50	10.50
Cuneo, capretto con testa	—	—	9.33	11.00	10.25	9.25	8.00	8.50	9.00	9.00	9.00	9.00	10.00	10.00	10.00
Torino, agnello	—	—	11.77	11.58	11.54	11.33	11.46	11.64	11.61	12.05	12.12	12.06	11.91	11.85	12.12
Genova, agnello	—	—	11.44	11.19	11.17	11.21	11.17	11.12	11.16	11.62	11.67	11.67	11.67	11.71	11.91
Imperia, agnello															

(segue) TAV. IV. — Prezzi al minuto dei principali generi di consumo nei Comuni capiluoghi di provincia

(prezzi in lire per kg)

CITTÀ E QUALITÀ	PREZZI MEDI ANNI			PREZZI ALL'ULTIMO SABATO DEI SINGOLI MESI DELL'ANNO 1939											
	1937	1938	1939	Gennaio	Febbraio	Marzo	Aprile	Maggio	Giugno	Luglio	Agosto	Settembre	Ottobre	Novembre	Dicembre
<i>(segue) 29. — Carne ovina e caprina</i>															
<i>(segue) quarto posteriore</i>															
Savona, agnello	—	—	11.30	11.00	11.57	11.57	10.86	11.00	11.40	11.25	11.25	11.40	11.40	11.00	11.86
Bergamo, castrato	—	—	8.03	7.50	7.00	7.00	8.00	8.00	8.00	8.00	8.00	8.50	8.80	8.80	8.80
Como, agnello	—	—	7.91	7.90	7.83	7.70	7.85	7.70	7.70	7.90	(a)	(a)	8.00	8.00	8.25
Mantova, agnello	—	—	11.88	11.75	12.00	11.25	12.40	12.00	(a)	(a)	(a)	(a)	(a)	(a)	(a)
Sondrio, castrato	—	—	7.27	6.50	6.50	6.85	7.00	6.85	7.50	7.50	7.50	7.50	7.50	8.00	8.00
Bolzano, castrato	—	—	7.00	7.05	6.98	7.05	6.99	7.00	7.00	6.94	7.00	7.00	7.00	7.00	7.00
Trento, castrato	—	—	6.94	6.27	6.18	6.50	6.50	7.00	7.00	7.00	7.60	7.60	7.10	7.10	7.40
Belluno, capretto	—	—	8.90	9.50	9.50	8.50	8.35	8.65	(a)	(a)	(a)	(a)	(a)	(a)	(a)
Treviso, agnello	—	—	10.79	10.00	10.71	11.07	11.33	10.75	(a)	(a)	(a)	(a)	(a)	(a)	(a)
Udine, agnello	—	—	8.67	8.64	8.64	8.86	8.36	8.18	8.22	8.26	8.26	8.25	8.33	10.87	11.00
Venezia, castrato	—	—	8.80	8.50	8.08	8.75	8.75	8.75	8.75	8.75	8.75	8.75	8.93	10.00	10.00
Vicenza, capretto	—	—	9.48	9.10	9.40	9.70	9.70	9.10	9.25	9.25	9.25	9.25	9.25	9.00	8.98
Fiume, agnello	—	—	10.34	11.67	11.00	10.50	10.25	10.00	9.67	10.00	10.00	10.00	(a)	(a)	10.00
Gorizia, agnello	—	—	9.80	9.60	9.60	9.70	9.60	9.30	9.30	9.80	9.50	10.00	10.20	10.75	10.75
Pola, agnello	—	—	7.83	9.00	7.60	7.60	7.60	7.60	7.60	7.60	7.60	7.60	7.60	7.60	9.00
Trieste, agnello	—	—	10.35	10.62	10.55	10.35	9.82	9.71	9.66	10.20	10.20	10.40	10.40	10.80	11.47
Zara, castrato	—	—	5.07	5.80	5.00	5.00	5.00	5.00	5.00	5.00	5.00	5.00	5.00	5.00	5.00
Bologna, agnello	—	—	9.73	9.50	9.50	9.50	9.50	9.50	9.35	9.35	10.00	10.13	10.13	10.13	10.13
Ferrara, agnello	—	—	9.97	9.83	9.83	10.00	10.00	10.00	10.00	10.00	10.00	10.00	10.00	10.00	10.00
Forlì, castrato	—	—	11.23	10.25	10.25	10.50	11.50	11.50	11.50	11.50	11.50	11.50	11.50	11.50	11.75
Parma, agnello	—	—	8.10	7.80	8.25	8.75	7.70	7.20	7.50	7.70	8.75	8.50	8.00	8.50	8.50
Piacenza, agnello	—	—	8.50	8.50	8.50	8.50	8.50	8.50	8.50	8.50	8.50	8.50	8.50	8.50	8.50
Ravenna, pecora	—	—	8.28	8.50	8.33	8.33	8.33	8.33	8.33	8.33	8.17	8.17	8.17	8.17	8.17
Reggio nell'Emilia, agnello	—	—	8.63	8.25	8.25	8.50	8.00	8.00	8.50	9.00	9.00	8.50	9.50	9.00	9.00
Apuania, agnello	—	—	12.00	12.00	12.00	12.00	12.00	12.00	12.00	(a)	(a)	12.00	12.00	12.00	12.00
Arezzo, agnello	—	—	9.44	9.00	9.50	9.00	9.00	9.00	(a)	(a)	(a)	(a)	10.50	10.50	9.00
Firenze, agnello	—	—	9.67	10.50	10.00	9.50	9.50	9.50	(a)	(a)	(a)	(a)	9.50	9.50	9.50
Grosseto, agnello	—	—	7.42	7.00	7.00	7.50	7.50	7.50	7.50	7.50	7.50	7.50	7.50	7.50	7.50
Livorno, agnello	—	—	10.09	10.00	10.00	10.00	10.00	10.00	10.00	10.00	(a)	10.00	10.00	10.00	11.00
Lucca, agnello	—	—	9.44	10.00	10.00	10.00	9.88	9.00	9.00	(a)	(a)	9.00	9.00	9.00	9.50
Pisa, agnello	—	—	10.25	10.00	10.00	9.62	9.68	9.33	9.33	(a)	(a)	(a)	(a)	12.00	12.00
Pistola, agnello	—	—	9.00	8.00	9.00	9.00	9.50	9.00	9.00	9.00	9.00	9.00	9.00	9.00	9.50
Siena, agnello	—	—	9.00	9.00	9.00	9.00	9.00	9.00	9.00	9.00	9.00	9.00	9.00	9.00	9.00
Ancona, pecora	—	—	7.87	7.50	7.50	7.75	7.67	8.00	8.00	8.00	8.00	8.00	8.00	8.00	8.00
Ascoli Piceno, agnello	—	—	7.35	7.20	7.20	7.20	7.20	7.20	7.20	7.20	7.20	7.20	7.20	7.80	7.80
Macerata, castrato	—	—	7.00	7.00	7.00	7.00	7.00	7.00	7.00	7.00	7.00	7.00	7.00	7.00	7.00
Pesaro, castrato	—	—	8.38	8.00	8.00	8.00	8.50	8.50	8.50	8.50	8.50	8.50	8.50	8.50	8.50
Perugia, agnello	—	—	9.52	9.50	9.50	9.50	9.50	9.50	9.50	9.67	9.51	9.51	9.50	(a)	(a)
Terni, agnello	—	—	8.46	8.00	8.50	8.50	8.50	8.50	8.50	8.50	8.50	8.50	8.50	8.50	8.50
Frosinone, agnellone	—	—	7.50	7.50	7.50	7.50	7.50	7.50	7.50	7.50	7.50	7.50	7.50	7.50	7.50
Littoria, capretto	—	—	8.17	8.00	8.00	(a)	(a)	(a)	(a)	(a)	(a)	8.00	8.00	8.00	9.00
Rieti, agnello	—	—	8.34	7.94	8.00	8.00	8.00	8.00	8.50	8.50	8.50	9.00	8.89	8.00	9.00
Roma, abbacchio	—	—	9.79	8.75	9.02	9.53	9.53	9.80	11.10	11.25	10.50	(a)	10.05	8.80	9.55
Viterbo, agnello	—	—	7.25	7.00	7.00	7.00	7.00	7.00	7.00	7.50	7.50	7.50	7.50	7.50	7.50
Campobasso, agnello	—	—	7.20	7.20	7.20	7.20	7.20	7.20	7.20	7.20	7.20	7.20	7.20	7.20	7.20
Chieti, agnello	—	—	7.00	7.00	7.00	7.00	7.00	7.00	7.00	7.00	7.00	7.00	7.00	7.00	7.00
L'Aquila, agnello	—	—	7.50	7.50	7.50	7.50	7.50	7.50	7.50	7.50	7.50	7.50	7.50	7.50	7.50
Pescara, agnello	—	—	7.15	7.00	7.00	7.00	7.00	7.00	7.00	7.00	7.00	7.00	7.00	7.00	7.00
Teramo, agnello	—	—	7.49	7.40	7.30	7.30	7.30	7.30	7.30	7.30	7.30	7.30	7.30	8.00	7.30
Benevento, agnello	—	—	6.50	6.50	6.50	6.50	6.50	6.50	6.50	6.50	6.50	6.50	6.50	6.50	6.50
Napoli, agnello	—	—	9.17	9.45	9.70	9.75	8.80	8.65	8.35	8.55	8.55	8.80	9.80	9.80	9.80
Salerno, capretto	—	—	10.96	10.00	10.00	9.50	10.00	10.00	10.50	12.00	12.00	12.00	12.00	11.50	12.00
Bari, agnello	—	—	8.81	8.50	8.50	8.50	8.98	8.98	(a)	(a)	(a)	(a)	9.00	9.00	9.00
Brindisi, agnello	—	—	7.58	7.50	7.50	7.50	7.50	7.50	7.50	7.50	7.50	7.50	7.50	8.00	8.00
Foggia, agnello	—	—	8.00	8.00	8.00	8.00	8.00	8.00	8.00	8.00	8.00	8.00	8.00	8.00	8.00
Lecce, agnello	—	—	7.28	7.00	7.00	7.00	7.00	7.00	7.00	(a)	(a)	(a)	8.00	8.00	7.50
Taranto, agnello	—	—	8.00	8.00	8.00	8.00	8.00	8.00	8.00	8.00	8.00	8.00	8.00	8.00	8.00
Matera, agnello	—	—	7.72	7.50	7.50	7.50	7.50	7.50	(a)	(a)	(a)	(a)	8.25	8.00	8.00
Potenza, agnello	—	—	7.00	7.00	7.00	7.00	7.00	7.00	7.00	7.00	7.00	7.00	7.00	7.00	7.00
Catanzaro, agnellone	—	—	6.35	5.65	5.70	5.70	6.70	7.00	6.50	6.50	6.50	6.50	6.50	6.50	6.50
Cosenza, agnello	—	—	7.00	7.00	7.00	7.00	7.00	7.00	7.00	7.00	7.00	7.00	7.00	7.00	7.00
Reggio di Calabria, capretto	—	—	7.54	8.00	7.50	7.50	7.50	7.50	7.50	7.50	7.50	7.50	7.50	7.50	7.50
Agrigento, capretto	—	—	7.40	7.40	7.40	7.40	7.40	7.40	7.40	7.40	7.40	7.40	7.40	7.40	7.40
Caltanissetta, capra	—	—	6.20	6.60	6.00	6.00	6.60	6.60	6.00	6.00	6.00	6.00	6.00	6.00	6.00
Catania, capretto	—	—	7.50	7.50	7.50	7.50	7.50	(a)	7.50	7.50	7.50	7.50	7.50	7.50	7.50
Enna, capretto	—	—	6.96	7.00	6.70	7.00	7.00	7.00	(a)	(a)	(a)	(a)	7.00	7.00	7.00
Messina, castrato	—	—	7.00	7.00	7.00	7.00	7.00	7.00	7.00	7.00	7.00	7.00	7.00	7.00	7.00
Palermo, agnello	—	—	7.98	8.00	8.00	8.00	8.00	8.00	(a)	(a)	(a)	7.80	8.00	8.00	8.00
Ragusa, agnello	—	—	6.50	6.50	6.50	6.50	6.50	6.50	6.50	6.50	6.50	6.50	6.50	6.50	6.50
Siracusa, agnello	—	—	6.50	6.50	6.50	6.50	6.50	6.50	6.50	6.50	6.50	6.50	6.50	6.50	6.50
Trapani, agnello	—	—	8.00	8.00	8.00	8.00	8.00	8.00	(a)	(a)	(a)	(a)	8.00	8.00	8.00
<i>quarto anteriore</i>															
Aosta, agnello	—	—	8.23	8.00	8.25	8.25	8.25	8.25	8.25	8.25	8.25	8.25	8.25	8.25	8.25
Asti, agnello	—	—	9.50	9.50	9.50	9.50	9.50	9.50	9.50	9.50	9.50	9.50	9.50	9.50	9.50
Cuneo, capretto	—	—	9.35	11.00	10.50	9.25	8.00	8.5							

(segue) TAV. IV. — Prezzi al minuto dei principali generi di consumo nei Comuni capiluoghi di provincia

(prezzi in lire per kg)

CITTÀ E QUALITÀ	PREZZI MEDI ANNUI			PREZZI ALL'ULTIMO SARATO DEI SINGOLI MESI DELL'ANNO 1939											
	1937	1938	1939	Gennaio	Febbraio	Marzo	Aprile	Maggio	Giugno	Luglio	Agosto	Settembre	Ottobre	Novembre	Dicembre
(segue) 29. — Carne ovina e caprina															
(segue) quarto anteriore															
Bolzano, castrato	—	—	6.37	6.33	6.26	6.18	6.18	6.22	6.36	6.44	6.50	6.50	6.50	6.50	6.50
Trento, castrato	—	—	5.94	5.27	5.16	5.50	5.50	6.00	6.00	6.00	6.60	6.60	6.10	6.10	6.40
Treviso, agnello	—	—	9.93	9.25	9.86	10.14	10.58	10.00	(a)	(a)	(a)	(a)	(a)	9.67	10.00
Udine, agnello	—	—	8.67	8.64	8.64	8.86	8.36	8.16	8.22	8.26	8.26	8.25	8.33	10.00	10.00
Venezia, castrato	—	—	7.60	7.37	7.56	7.68	7.68	7.56	7.56	7.56	7.56	7.68	7.69	7.69	7.65
Vicenza, capretto	—	—	8.74	8.50	8.70	9.00	9.00	8.20	8.50	8.50	8.50	8.50	8.50	10.00	9.00
Flumò, agnello	—	—	9.20	10.00	9.70	9.38	9.13	8.88	8.67	9.00	9.00	9.00	(a)	(a)	(a)
Gorizia, agnello	—	—	8.38	7.90	7.90	8.20	8.10	8.00	8.25	8.25	8.30	9.00	8.65	9.00	9.00
Pola, agnello	—	—	7.04	8.46	7.60	7.60	6.60	6.60	6.60	6.60	6.60	6.60	6.60	6.60	8.00
Trieste, agnello	—	—	8.63	8.80	8.80	8.60	8.23	8.02	8.17	8.80	8.80	8.80	8.80	8.80	8.93
Zara, castrato	—	—	5.97	5.80	5.00	5.00	5.00	5.00	5.00	5.00	5.00	5.00	5.00	5.00	5.00
Bologna, agnello	—	—	7.13	7.00	7.00	7.00	7.00	7.00	6.88	6.83	6.88	7.50	7.50	7.50	7.50
Ferrara, agnello	—	—	7.00	7.00	7.00	7.00	7.00	7.00	7.00	7.00	7.00	7.00	7.00	7.00	7.00
Forlì, castrato	—	—	8.50	8.00	8.00	8.25	8.75	8.25	8.25	8.75	8.75	8.75	8.75	8.75	8.75
Parma, agnello	—	—	7.74	7.80	7.75	8.25	7.45	7.20	7.25	7.45	7.75	8.00	7.50	8.25	8.25
Piacenza, agnello	—	—	8.50	8.50	8.50	8.50	8.50	8.50	8.50	8.50	8.50	8.50	8.50	8.50	8.50
Ravenna, pecora	—	—	7.50	7.50	7.50	7.50	7.50	7.50	7.50	7.50	7.50	7.50	7.50	7.50	7.50
Reggio nell'Emilia, agnello	—	—	7.64	7.25	7.25	7.00	6.50	7.00	7.50	8.00	8.00	7.50	8.50	8.00	8.00
Apuania, agnello	—	—	11.00	11.00	11.00	11.00	11.00	11.00	11.00	(a)	(a)	11.00	11.00	11.00	11.00
Arezzo, agnello	—	—	8.50	8.00	8.50	8.00	8.00	8.00	(a)	(a)	(a)	(a)	10.00	9.50	8.00
Firenze, agnello	—	—	7.02	7.33	6.83	7.00	7.00	7.00	(a)	(a)	(a)	7.00	7.00	7.00	7.00
Grosseto, agnello	—	—	6.42	6.00	6.00	6.50	6.50	6.50	6.50	6.50	6.50	6.50	6.50	6.50	6.50
Livorno, agnello	—	—	9.09	9.00	9.00	9.00	9.00	9.00	9.00	9.00	(a)	9.00	9.00	9.00	10.00
Lucca, agnello	—	—	7.40	8.00	8.00	8.13	7.88	7.00	7.00	(a)	(a)	7.00	7.00	7.00	7.00
Pisa, agnello	—	—	8.81	9.00	9.00	8.80	8.80	8.45	8.45	(a)	(a)	(a)	(a)	9.00	9.00
Pistoia, agnello	—	—	7.00	6.50	7.00	7.00	7.00	7.00	7.00	7.00	7.00	7.00	7.00	7.00	7.50
Siena, agnello	—	—	7.58	7.50	7.50	7.50	7.50	7.50	7.50	7.50	7.50	7.50	7.50	8.00	8.00
Ancona, pecora	—	—	5.96	5.75	5.75	6.00	6.00	6.00	6.00	6.00	6.00	6.00	6.00	6.00	6.00
Aseoli Piceno, agnello	—	—	6.35	6.20	6.20	6.20	6.20	6.20	6.20	6.20	6.20	6.20	6.80	6.80	6.80
Macerata, castrato	—	—	5.08	5.00	5.00	5.00	5.00	5.00	5.00	5.00	5.00	5.00	5.00	5.00	5.00
Pesaro, castrato	—	—	6.38	6.00	6.00	6.00	6.50	6.50	6.50	6.50	6.50	6.50	6.50	6.50	6.50
Perugia, agnello	—	—	7.04	7.00	7.00	7.00	7.00	7.00	7.00	7.17	7.13	7.13	7.00	(a)	(a)
Terni, agnello	—	—	6.50	6.00	6.50	6.50	6.50	6.50	6.50	6.50	6.50	6.50	6.50	6.50	7.00
Frosinone, agnellone	—	—	6.50	6.50	6.50	6.50	6.50	6.50	6.50	6.50	6.50	6.50	6.50	6.50	6.50
Littoria, capretto	—	—	7.17	7.00	7.00	(a)	(a)	(a)	(a)	(a)	(a)	7.00	7.00	7.00	8.00
Rieti, agnello	—	—	7.51	6.94	7.00	7.00	7.00	7.00	7.50	7.50	7.50	8.00	7.69	9.00	8.00
Roma, abbacchio	—	—	6.87	6.10	6.17	6.17	6.61	6.95	8.10	8.15	7.80	(a)	7.15	5.65	6.75
Viterbo, agnello	—	—	7.25	7.00	7.00	7.00	7.00	7.00	7.00	7.50	7.50	7.50	7.50	7.50	7.50
Campobasso, agnello	—	—	6.20	6.20	6.20	6.20	6.20	6.20	6.20	6.20	6.20	6.20	6.20	6.20	6.20
Chieti, agnello	—	—	6.50	6.50	6.50	6.50	6.50	6.50	6.50	6.50	6.50	6.50	6.50	6.50	6.50
L'Aquila, agnello	—	—	7.00	7.00	7.00	7.00	7.00	7.00	7.00	7.00	7.00	7.00	7.00	7.00	7.00
Pescara, agnello	—	—	6.71	6.50	6.50	6.50	6.50	6.50	6.50	6.50	6.50	6.50	6.50	6.50	6.50
Teramo, agnello	—	—	6.38	6.30	6.20	6.20	6.20	6.20	6.20	6.20	6.20	6.30	7.40	6.80	6.80
Benevento, agnello	—	—	6.50	6.50	6.50	6.50	6.50	6.50	6.50	6.50	6.50	6.50	6.50	6.50	6.50
Napoli, agnello	—	—	8.79	8.90	9.30	8.95	8.35	8.35	8.25	8.45	8.45	8.75	9.25	9.25	9.25
Salerno, capretto	—	—	10.10	9.00	9.00	9.00	9.50	9.50	9.75	11.00	11.00	11.00	11.00	10.50	11.00
Barl, agnello	—	—	7.81	7.50	7.50	7.50	7.98	7.98	(a)	(a)	(a)	(a)	8.00	8.00	8.00
Brindisi, agnello	—	—	7.58	7.50	7.50	7.50	7.50	7.50	7.50	7.50	7.50	7.50	7.50	8.00	8.00
Foggia, agnello	—	—	7.00	7.00	7.00	7.00	7.00	7.00	7.00	7.00	7.00	7.00	7.00	7.00	7.00
Lecce, agnello	—	—	7.28	7.00	7.00	7.00	7.00	7.00	7.00	(a)	(a)	(a)	8.00	8.00	7.50
Taranto, agnello	—	—	8.00	8.00	8.00	8.00	8.00	8.00	8.00	8.00	8.00	8.00	8.00	8.00	8.00
Matera, agnello	—	—	7.22	8.00	7.00	7.00	7.00	7.00	(a)	(a)	(a)	(a)	7.75	7.50	7.50
Potenza, agnello	—	—	7.00	7.00	7.00	7.00	7.00	7.00	7.00	7.00	7.00	7.00	7.00	7.00	7.00
Cosenza, agnello	—	—	7.90	7.00	7.00	7.00	7.00	7.00	7.00	7.00	7.00	7.00	7.00	7.00	7.00
Reggio di Calabria, capretto	—	—	7.04	7.50	7.00	7.00	7.00	7.00	7.00	7.00	7.00	7.00	7.00	7.00	7.00
Agrigento, capretto	—	—	7.40	7.40	7.40	7.40	7.40	7.40	7.40	7.40	7.40	7.40	7.40	7.40	7.40
Caltanissetta, capra	—	—	6.20	6.60	6.60	6.60	6.60	6.60	6.00	6.00	6.00	6.00	6.00	6.00	6.00
Catania, capretto	—	—	7.50	7.50	7.50	7.50	7.50	(a)	7.50	7.50	7.50	7.50	7.50	7.50	7.50
Enna, capretto	—	—	6.96	7.00	6.70	7.00	7.00	7.00	(a)	(a)	(a)	(a)	7.00	7.00	7.00
Messina, castrato	—	—	4.00	4.00	4.00	4.00	4.00	4.00	4.00	4.00	4.00	4.00	4.00	4.00	4.00
Palermo, agnello	—	—	7.98	8.00	8.00	8.00	8.00	8.00	(a)	(a)	(a)	7.80	8.00	8.00	8.00
Ragusa, agnello	—	—	6.50	6.50	6.50	6.50	6.50	6.50	6.50	6.50	6.50	6.50	6.50	6.50	6.50
Siracusa, agnello	—	—	6.50	6.50	6.50	6.50	6.50	6.50	6.50	6.50	6.50	6.50	6.50	6.50	6.50
Trapani, agnello	—	—	8.00	8.00	8.00	8.00	8.00	8.00	(a)	(a)	(a)	(a)	8.00	8.00	8.00
30. — Carne equina															
polpa senz'osso															
Asti	—	—	8.00	8.00	8.00	8.00	8.00	8.00	8.00	8.00	8.00	8.00	8.00	8.00	8.00
Torino	—	—	10.42	9.64	9.50	9.89	10.04	10.11	10.14	10.14	10.50	11.14	11.75	11.57	11.46
La Spezia	—	—	7.96	7.50	8.00	8.00	8.00	8.00	8.00	8.00	8.00	8.00	8.00	8.00	8.00
Savona	—	—	8.00	8.00	8.00	8.00	8.00	8.00	8.00	8.00	8.00	8.00	8.00	8.00	8.00
Bergamo	—	—	8.05	7.00	7.00	8.00	8.00	8.00	8.00	8.00	8.00	8.60	8.60	8.60	8.75
Brescia	—	—	9.42	8.80	9.30	9.30	9.30	9.40	9.40	9.40	9.60	9.60	9.60	9.60	9.60
Como	—	—	8.32	8.25	8.25	8.25	8.25	8.25	8.25	8.25	8.25	8.45	8.45	8.45	8.45
Cremona ed Uniti, fletto	—	—	13.00	13.00	13.00	13.00	13.00	13.00	13.00	13.00	13.00	13.00	13.00	13.00	13.00
Mantova	—	—	9.24	8.40	8.80	8.45	9.00	9.00	9.00	9.35	9.40	9.50	10.00	10.00	10.00
Milano	—	—	10.82	10.00	10.08										

(segue) Tav. IV. — Prezzi al minuto dei principali generi di consumo nei Comuni capiluoghi di provincia

(prezzi in lire per kg)

CITTÀ E QUALITÀ	PREZZI MEDI ANNUI			PREZZI ALL'ULTIMO SABATO DEI SINGOLI MESI DELL'ANNO 1939											
	1937	1938	1939	Gennaio	Febbraio	Marzo	Aprile	Maggio	Giugno	Luglio	Agosto	Settembre	Ottobre	Novembre	Dicembre
<i>(segue) 30. — Carne equina</i>															
<i>(segue) polpa senz'osso</i>															
Udine	—	—	5.58	5.00	5.00	5.00	5.00	5.00	5.00	5.00	5.00	6.50	6.50	7.00	6.75
Venezia	—	—	8.77	8.50	9.00	8.50	8.50	8.75	8.75	8.75	8.75	8.75	9.00	9.00	9.00
Flume	—	—	6.80	6.80	6.80	6.80	6.80	6.80	6.80	6.80	6.80	6.80	6.80	6.80	6.80
Pola	—	—	7.00	7.00	7.00	7.00	7.00	7.00	7.00	7.00	7.00	7.00	7.00	7.00	7.00
Trieste	—	—	8.29	7.60	7.60	8.00	8.00	8.30	8.40	8.40	8.40	8.40	8.80	8.80	8.80
Bologna	—	—	8.50	7.85	7.65	7.65	7.65	7.65	7.65	7.65	9.00	9.50	10.00	10.00	10.00
Ferrara	—	—	9.67	9.00	9.00	9.00	9.00	10.00	10.00	10.00	10.00	10.00	10.00	10.00	10.00
Forlì	—	—	8.58	9.00	8.00	8.00	8.00	8.00	8.00	8.00	9.00	9.00	9.00	9.00	9.00
Modena	—	—	6.58	6.00	6.00	6.00	6.00	6.00	7.00	7.00	7.00	7.00	7.00	7.00	7.00
Parma	—	—	7.68	6.43	7.00	7.29	7.57	7.88	8.00	8.00	8.00	8.00	8.00	8.00	8.00
Piacenza	—	—	7.58	7.00	7.00	7.00	7.00	7.00	8.00	8.00	8.00	8.00	8.00	8.00	8.00
Ravenna	—	—	6.38	6.00	6.00	6.00	6.50	6.50	6.50	6.50	6.50	6.50	6.50	6.50	6.50
Reggio nell'Emilia	—	—	8.52	7.50	8.00	8.50	8.25	8.00	8.50	8.50	9.00	9.00	9.00	9.00	9.00
Firenze	—	—	7.75	7.25	7.25	7.50	7.50	7.75	7.75	8.00	8.00	8.00	8.00	8.00	8.00
Roma	—	—	9.96	9.00	8.75	8.75	10.50	10.00	10.00	10.00	10.00	10.00	10.50	11.00	11.00
Bari	—	—	6.61	7.08	6.80	6.61	6.62	6.54	6.42	6.30	6.30	6.54	6.54	6.58	7.00
Brindisi	—	—	6.00	6.00	6.00	6.00	6.00	6.00	6.00	6.00	6.00	6.00	6.00	6.00	6.00
Lecce	—	—	7.00	7.00	7.00	7.00	7.00	7.00	7.00	7.00	7.00	7.00	7.00	7.00	7.00
Taranto	—	—	5.74	5.50	5.50	5.50	5.50	5.50	5.50	5.83	6.00	6.00	6.00	6.00	6.00
Catania	—	—	6.08	6.00	6.00	6.00	6.00	6.00	6.00	6.00	6.00	6.00	6.00	6.50	6.50
31. — Frattaglie di bovini															
<i>fegato di vitello</i>															
Alessandria	—	—	12.00	12.00	12.00	12.00	12.00	12.00	12.00	12.00	12.00	12.00	12.00	12.00	12.00
Aosta	—	—	11.00	11.00	11.00	11.00	11.00	11.00	11.00	11.00	11.00	11.00	11.00	11.00	11.00
Asti	—	—	11.25	10.00	10.33	10.33	10.33	11.00	11.00	12.00	12.00	12.00	12.00	12.00	12.00
Cuneo	—	—	12.54	12.00	12.00	12.00	12.00	12.00	12.50	13.00	13.00	13.00	13.00	13.00	13.00
Torino	—	—	17.02	16.83	16.69	16.75	16.81	17.17	17.38	17.32	18.53	18.59	18.59	18.34	18.38
Vercelli	—	—	12.13	12.00	12.00	12.00	12.00	12.00	12.00	12.00	12.00	12.00	12.50	12.50	12.50
Genova	—	—	13.87	13.55	13.35	13.50	13.27	13.55	13.64	13.84	13.80	19.16	19.64	19.64	19.45
Imperia	—	—	16.38	15.50	15.50	15.50	16.00	16.00	17.00	17.00	18.00	18.00	18.00	18.00	18.00
La Spezia	—	—	13.15	12.83	12.66	12.66	13.00	13.20	13.84	13.84	(a)	13.00	13.17	13.84	
Bergamo	—	—	16.38	15.75	15.75	15.75	15.75	15.75	16.25	16.25	16.25	16.50	17.50	17.50	17.50
Brescia	—	—	13.66	12.78	12.89	13.16	13.16	13.42	13.42	13.47	13.67	13.95	14.35	14.23	14.23
Como	—	—	17.53	16.00	16.00	16.00	16.00	17.00	17.00	18.67	18.67	18.67	20.33	19.00	17.00
Mantova	—	—	13.30	(a)	13.00	12.70	12.70	13.60	13.85	13.64	13.70	13.72	13.90	13.00	13.00
Milano	—	—	17.98	17.38	17.48	17.48	17.60	17.65	17.85	17.85	17.85	18.55	18.85	18.50	18.70
Pavia	—	—	13.24	13.14	13.14	13.14	13.00	13.17	13.33	13.33	13.33	13.33	13.33	13.33	13.33
Sondrio	—	—	8.46	8.00	8.00	8.35	8.50	8.50	8.85	8.85	8.50	8.50	8.50	8.50	8.50
Varese	—	—	15.78	15.55	15.55	15.55	15.55	15.55	15.55	16.00	16.00	16.00	16.00	16.00	16.00
Bolzano	—	—	14.63	13.67	14.00	14.22	14.22	14.55	14.93	15.11	15.11	15.11	15.22	15.00	15.00
Belluno	—	—	12.48	11.00	12.00	12.00	12.00	12.15	12.50	12.80	12.85	14.00	13.50	12.60	12.60
Padova, di manzo	—	—	7.43	7.67	7.25	7.75	7.75	7.40	6.75	7.00	7.25	7.00	7.38	8.00	8.00
Rovigo	—	—	11.50	10.00	10.00	10.00	12.00	12.00	12.00	12.00	12.00	12.00	12.00	12.00	12.00
Treviso	—	—	12.48	11.50	11.69	11.90	11.91	12.41	12.87	12.88	12.81	12.88	13.75	13.13	12.19
Udine	—	—	14.40	13.63	13.63	13.63	13.63	14.00	14.25	14.88	14.75	14.87	15.25	15.28	15.00
Venezia	—	—	15.41	14.50	15.00	15.25	15.25	15.25	15.87	15.62	15.62	15.87	16.00	15.38	15.25
Vicenza	—	—	16.26	15.25	15.70	16.13	16.13	15.88	16.50	16.50	16.87	16.75	17.25	16.12	16.20
Flume	—	—	9.67	9.67	9.67	9.67	9.67	9.67	9.67	9.67	9.67	9.67	9.67	9.67	9.67
Gorizia	—	—	11.71	11.00	11.00	11.08	11.08	11.70	12.00	11.80	12.20	12.40	12.20	12.00	12.00
Pola	—	—	11.99	11.85	12.00	12.00	12.00	12.00	12.00	12.00	12.00	12.00	12.00	12.00	12.00
Trieste	—	—	13.63	13.17	13.17	13.27	13.27	13.67	13.87	12.97	14.09	14.10	14.00	14.00	14.28
Bologna	—	—	12.42	12.00	12.00	12.00	12.00	12.00	12.00	12.00	13.00	13.00	13.00	13.00	13.00
Ferrara	—	—	12.47	12.00	11.56	11.67	11.61	12.11	12.11	12.00	12.00	12.00	14.67	14.11	13.84
Modena	—	—	12.01	12.00	12.17	10.17	10.33	11.40	11.83	12.17	12.17	12.83	13.00	13.00	13.00
Piacenza	—	—	12.38	12.00	12.50	13.00	13.00	13.00	13.00	13.00	13.00	13.00	13.00	13.00	13.00
Ravenna	—	—	9.89	9.67	9.67	9.67	9.67	10.00	10.00	10.00	10.00	10.00	10.00	10.00	10.00
Apuania	—	—	10.25	11.00	11.00	11.00	10.00	10.00	10.00	10.00	10.00	10.00	10.00	10.00	10.00
Arezzo	—	—	7.04	6.00	6.00	7.00	7.00	7.00	7.00	7.00	7.50	7.50	7.50	7.50	7.50
Firenze	—	—	8.00	8.00	8.00	8.00	8.00	8.00	8.00	8.00	8.00	8.00	8.00	8.00	8.00
Grosseto	—	—	7.00	7.00	7.00	7.00	7.00	7.00	7.00	7.00	7.00	7.00	7.00	7.00	7.00
Livorno	—	—	10.02	10.00	10.00	10.00	10.00	10.00	10.00	10.00	10.00	10.00	10.00	10.10	10.15
Lucca	—	—	7.13	6.70	6.70	6.70	7.00	7.00	7.00	7.00	7.50	7.50	7.50	7.50	7.50
Pisa	—	—	8.00	7.00	7.00	8.00	8.00	8.00	8.00	8.00	8.50	8.50	8.50	8.50	8.50
Pistoia	—	—	6.19	5.50	5.50	5.50	6.00	6.00	6.30	6.50	6.50	6.50	6.50	6.50	7.00
Ancona	—	—	9.88	9.50	9.50	9.50	10.00	10.00	10.00	10.00	10.00	10.00	10.00	10.00	10.00
Ascoli Piceno	—	—	8.00	8.00	8.00	8.00	8.00	8.00	8.00	8.00	8.00	8.00	8.00	8.00	8.00
Macerata	—	—	7.25	7.00	7.00	7.25	7.25	7.25	7.50	7.50	7.25	7.25	7.25	7.25	7.25
Pesaro	—	—	6.04	6.00	6.00	6.00	6.00	6.00	6.00	6.00	6.00	6.12	6.12	6.12	6.12
Ferugia, di vitellone	—	—	6.98	6.90	6.90	6.90	6.90	7.00	7.00	7.00	7.00	7.00	7.00	7.00	7.10
Terni	—	—	10.00	10.00	10.00	10.00	10.00	10.00	10.00	10.00	10.00	10.00	10.00	10.00	10.00
Littoria	—	—	7.22	4.50	4.50	(a)	(a)	(a)	8.00	8.00	8.00	8.00	8.00	8.00	8.00
Rieti	—	—	8.98	8.37	8.37	8.37	9.16	9.16	8.71	(a)	8.87	9.28	9.62	9.50	9.38
Roma	—	—	14.30	12.50	13.25	13.25	14.30	14.30	14.75	14.75	14.50	15.00	15.00	15.00	15.00
Campobasso	—	—													

(segue) TAV. IV. — Prezzi al minuto dei principali generi di consumo nei Comuni capiluoghi di provincia
(prezzi in lire per kg)

CITTÀ E QUALITÀ	PREZZI MEDI ANNUI			PREZZI ALL'ULTIMO SABATO DEI SINGOLI MESI DELL'ANNO 1939											
	1937	1938	1939	Gennaio	Febbraio	Marzo	Aprile	Maggio	Giugno	Luglio	Agosto	Settembre	Ottobre	Novembre	Dicembre
<i>(segue) 32. — Pollame e selvaggina</i>															
<i>(segue) galline spennate, gozzo vuoto</i>															
Vercelli	—	—	11.69	11.70	11.74	11.70	11.80	11.70	11.70	12.50	11.18	11.19	11.80	11.80	11.50
Genova	—	—	10.77	10.02	10.50	10.73	10.88	10.44	10.59	11.10	10.85	10.60	10.58	10.39	12.56
Imperia	—	—	10.71	11.00	11.00	11.00	11.00	11.00	10.50	10.50	10.50	10.00	10.00	10.00	12.00
La Spezia	—	—	10.91	10.00	10.37	10.50	11.00	11.00	11.00	11.00	11.00	11.00	11.00	11.00	12.00
Savona	—	—	11.33	10.40	11.26	11.58	11.66	11.06	11.26	11.46	10.96	11.10	11.23	10.98	12.98
Bergamo	—	—	12.40	11.70	12.30	12.80	12.90	12.20	12.10	12.30	12.30	12.30	12.25	12.50	13.75
Brescia	—	—	10.92	9.85	10.80	11.37	11.20	10.85	10.75	10.80	10.55	10.81	10.86	10.98	12.25
Como	—	—	11.98	11.00	11.25	11.60	11.60	11.20	11.20	13.20	12.75	13.20	12.20	12.20	12.50
Cremona ed Uniti	—	—	10.83	10.00	10.00	11.00	11.00	11.00	11.00	11.00	11.00	11.00	11.00	11.00	11.00
Mantova	—	—	12.02	11.50	11.75	12.25	12.50	11.75	12.35	12.00	12.00	11.90	12.00	12.10	12.15
Milano	—	—	12.80	11.82	12.52	12.74	12.95	12.39	12.41	13.20	12.87	13.14	12.86	12.95	13.78
Pavia	—	—	12.52	11.50	12.00	12.00	18.25	13.25	12.75	13.00	12.50	12.00	12.50	12.00	13.50
Varese	—	—	12.89	11.80	12.50	12.60	13.25	12.90	12.70	13.10	13.10	13.10	13.20	13.20	13.20
Bolzano	—	—	11.44	10.90	11.51	11.67	11.12	11.37	10.68	11.80	11.40	11.60	11.35	11.40	12.45
Trento	—	—	11.29	10.00	11.00	11.50	11.50	11.50	11.50	11.50	11.00	11.00	11.00	11.00	13.00
Belluno	—	—	10.84	10.25	10.50	11.80	11.00	11.00	10.45	10.70	10.85	10.85	10.85	10.85	11.50
Padova	—	—	10.93	10.17	10.75	10.88	11.75	10.25	10.25	11.00	10.50	10.80	11.00	11.00	12.75
Treviso	—	—	9.82	9.10	9.42	9.69	9.82	9.35	9.29	10.10	9.74	10.17	9.78	9.60	11.82
Venezia	—	—	11.14	9.90	10.40	11.10	11.10	10.70	10.98	11.90	10.60	11.50	11.30	11.10	13.12
Vicenza	—	—	10.67	9.30	10.20	10.40	10.90	10.30	10.90	11.20	10.20	10.90	10.70	10.70	12.37
Fiume	—	—	10.28	10.25	10.25	10.25	10.25	10.25	10.25	10.25	10.29	10.33	10.33	10.33	10.33
Gorizia	—	—	11.39	11.00	11.00	11.00	11.00	11.40	11.50	11.50	11.60	11.60	11.50	11.60	12.00
Pola	—	—	12.79	11.75	11.75	12.00	13.00	13.00	13.00	13.00	13.00	13.00	13.00	13.00	14.00
Trieste	—	—	11.63	11.32	11.32	11.40	11.46	11.40	11.31	11.20	11.20	11.60	12.22	11.92	13.17
Bologna	—	—	11.46	10.80	11.25	11.25	10.80	11.88	10.98	11.19	12.00	11.50	10.98	11.13	13.75
Ferrara	—	—	11.99	10.93	11.18	11.00	11.72	11.31	11.17	12.55	12.61	12.89	12.44	12.19	13.94
Modena	—	—	12.16	10.88	11.50	11.50	11.94	12.00	11.94	12.81	12.50	12.50	12.38	12.38	13.63
Parma	—	—	11.86	11.00	11.78	12.00	12.00	11.78	11.67	11.89	11.78	11.44	11.67	11.33	14.00
Ravenna	—	—	13.29	12.00	13.00	13.00	13.00	13.00	13.00	14.50	14.00	13.00	13.00	13.00	15.00
Reggio nell'Emilia	—	—	10.92	9.50	10.75	10.50	10.50	10.50	10.50	12.25	11.25	10.50	10.25	10.50	14.00
Apuania	—	—	11.80	11.00	10.85	12.00	12.00	12.00	12.00	12.00	12.00	12.00	12.00	12.00	12.00
Arozzo	—	—	9.00	8.00	8.00	10.00	10.00	10.00	10.00	10.00	8.00	8.00	8.00	9.00	9.00
Grosseto	—	—	11.90	11.50	12.00	12.25	12.00	12.00	12.00	12.00	11.75	11.75	11.75	11.75	12.00
Livorno	—	—	10.92	10.80	10.65	11.10	11.10	10.70	10.30	10.85	10.85	10.35	10.65	10.25	13.40
Lucca	—	—	10.97	10.75	10.94	12.25	11.75	10.88	10.50	10.50	10.63	10.44	10.44	10.44	12.13
Pisa	—	—	10.17	10.00	10.00	11.00	11.00	10.00	10.00	10.00	10.00	10.00	10.00	10.00	10.00
Pistoia	—	—	10.21	10.00	10.00	10.00	10.50	9.50	9.75	10.75	10.00	10.00	9.50	9.50	13.00
Ancona	—	—	11.34	10.00	10.00	11.00	12.00	11.87	11.50	11.50	11.37	11.00	11.00	11.00	14.00
Ascoli Piceno	—	—	13.00	10.00	10.00	10.00	10.00	10.00	10.00	16.00	16.00	16.00	16.00	16.00	16.00
Macerata, tacchine	—	—	10.45	9.00	9.50	10.50	11.00	11.00	(a)	11.00	11.00	10.50	10.50	10.50	10.50
Pesaro	—	—	12.11	11.00	11.00	12.00	13.00	13.00	12.33	12.67	12.33	12.00	12.00	12.00	12.00
Perugia	—	—	10.25	10.00	9.00	9.00	10.00	10.00	10.00	10.00	11.00	11.00	11.00	11.00	11.00
Terni	—	—	10.90	10.66	10.66	10.66	11.00	11.00	(a)	(a)	11.00	10.50	10.50	11.00	12.00
Rieti	—	—	11.58	10.00	11.43	11.43	11.43	11.43	11.76	11.43	12.85	12.85	11.43	11.43	11.43
Roma	—	—	12.86	11.25	11.60	12.20	13.00	13.05	12.92	13.05	13.00	13.85	13.60	13.05	13.80
Campobasso	—	—	10.00	10.00	10.00	10.00	10.00	10.00	10.00	10.00	10.00	10.00	10.00	10.00	10.00
Pescara	—	—	10.02	10.00	10.00	10.00	10.00	10.25	10.50	10.50	9.50	10.00	9.50	10.00	10.00
Teramo	—	—	11.00	11.00	11.00	11.00	11.00	11.00	11.00	11.00	11.00	11.00	11.00	11.00	11.00
Napoli	—	—	10.63	10.25	10.15	10.40	10.25	10.15	10.35	11.25	11.25	10.90	10.75	10.75	11.65
Salerno	—	—	9.69	9.00	9.00	9.00	9.00	9.00	9.00	10.25	10.25	10.25	10.25	10.25	11.00
Bari	—	—	9.94	9.94	9.94	9.94	9.94	9.94	9.94	9.94	9.94	9.94	9.94	9.94	9.94
Brindisi	—	—	12.00	12.00	12.00	12.00	12.00	12.00	12.00	12.00	12.00	12.00	12.00	12.00	12.00
Taranto	—	—	8.67	9.00	8.50	8.50	8.50	9.00	8.50	8.50	8.50	8.50	8.50	9.00	9.00
Reggio di Calabria	—	—	9.50	9.50	9.50	9.50	9.50	9.50	9.50	9.50	9.50	9.50	9.50	9.50	9.50
Agrigento	—	—	10.00	10.00	10.00	10.00	10.00	10.00	10.00	10.00	10.00	10.00	10.00	10.00	10.00
Caltanissetta	—	—	10.17	12.00	12.00	10.00	10.00	10.00	10.00	10.00	10.00	10.00	10.00	9.00	9.00
Catania	—	—	10.42	10.00	10.00	10.00	10.00	10.00	10.00	10.00	10.00	10.00	11.00	12.00	12.00
Messina	—	—	10.00	10.00	10.00	10.00	10.00	10.00	10.00	10.00	10.00	10.00	10.00	10.00	10.00
Ragusa	—	—	12.00	12.00	12.00	12.00	12.00	12.00	12.00	12.00	12.00	12.00	12.00	12.00	12.00
<i>conigli spellati, senza zampe</i>															
Alessandria	—	—	7.42	7.13	7.13	7.25	7.75	7.25	7.00	7.00	7.00	7.50	8.00	8.00	8.00
Aosta	—	—	8.04	7.50	7.75	7.75	8.00	8.00	8.00	8.00	8.00	8.00	8.50	8.50	8.50
Asti	—	—	8.33	8.00	8.20	8.70	8.70	8.40	8.00	8.00	8.00	8.00	8.50	8.50	9.00
Cuneo	—	—	7.37	7.00	7.00	7.25	7.25	7.40	7.00	7.00	7.00	7.50	8.00	8.00	8.00
Torino, con zampe	—	—	7.14	6.84	6.88	7.15	7.71	7.49	6.79	6.68	6.52	6.75	7.56	7.62	7.72
Vercelli, con zampe	—	—	7.24	6.88	6.88	7.32	7.32	7.36	7.36	7.14	7.10	7.05	7.46	7.50	7.48
Genova	—	—	6.81	6.01	6.30	6.50	6.65	6.94	6.84	6.85	6.74	6.85	7.31	7.34	7.39
Imperia	—	—	8.00	8.00	8.00	8.00	8.00	8.00	8.00	8.00	8.00	8.00	8.00	8.00	8.00
La Spezia	—	—	6.50	6.00	6.45	6.50	6.50	6.50	6.50	6.50	6.50	6.50	6.50	6.50	7.00
Savona	—	—	7.14	6.83	6.76	7.01	7.03	7.20	7.18	6.82	6.81	7.21	7.56	7.54	7.76
Bergamo, con zampe	—	—	6.34	5.90	5.65	6.60	6.60	6.65	6.10	5.85	5.65	6.35	6		

(segue) TAV. IV. — Prezzi al minuto dei principali generi di consumo nei Comuni capiluoghi di provincia

(prezzi in lire per kg)

CITTÀ E QUALITÀ	PREZZI MEDI ANNUI			PREZZI ALL'ULTIMO SABATO DEI SINGOLI MESI DELL'ANNO 1939											
	1937	1938	1939	Gennaio	Febbraio	Marzo	Aprile	Maggio	Giugno	Luglio	Agosto	Settembre	Ottobre	Novembre	Dicembre
(segue) 32. — Pollame e selvaggina															
(segue) conigli spellati, senza zampe															
Gorizia	—	—	6.74	6.50	6.50	6.80	6.80	6.55	6.50	6.55	6.80	6.80	6.80	7.00	7.50
Pola	—	—	6.93	6.20	6.40	6.20	6.50	6.80	6.80	6.80	6.80	6.80	6.80	8.00	8.00
Trieste, con zampe	—	—	6.11	5.97	5.97	5.97	5.80	5.80	5.80	5.90	5.90	6.40	7.18	6.98	7.13
Bologna, con testa e zampe	—	—	5.55	5.50	5.50	5.50	5.50	5.50	5.20	4.99	5.50	5.56	5.88	6.00	6.00
Ferrara	—	—	5.92	5.61	6.00	6.06	6.06	6.44	6.00	5.39	5.39	5.53	6.00	6.28	6.28
Modena	—	—	6.14	5.83	6.05	6.43	6.50	6.57	6.00	5.73	5.47	5.44	6.40	6.58	6.73
Parma	—	—	6.36	6.56	6.22	6.61	6.61	6.50	6.06	6.11	5.89	5.99	6.59	6.61	6.61
Ravenna	—	—	7.63	7.00	7.00	8.00	8.00	8.00	7.50	7.50	7.50	7.00	8.00	8.00	8.00
Reggio nell'Emilia	—	—	6.16	5.75	5.80	6.25	6.75	6.25	5.90	6.00	5.75	5.75	6.75	6.50	6.50
Apuania	—	—	7.21	7.00	7.00	7.00	7.00	7.00	7.00	7.00	7.50	7.50	7.50	7.50	7.50
Arezzo	—	—	5.54	5.00	5.50	5.50	5.50	5.50	5.50	5.50	5.50	5.50	5.50	6.00	6.00
Firenze	—	—	5.38	5.50	6.00	6.00	6.00	6.00	6.00	6.00	5.50	5.50	6.00	6.00	6.00
Grosseto	—	—	7.08	7.00	7.00	7.00	7.00	7.00	7.00	7.00	7.00	7.00	7.00	7.00	8.00
Livorno, con zampe	—	—	6.84	6.75	6.50	6.50	6.45	6.45	6.35	6.55	6.55	6.65	7.00	6.95	6.95
Lucca	—	—	6.50	6.50	6.50	6.50	6.50	6.50	6.50	6.50	6.50	6.50	6.50	6.50	6.50
Pisa, con zampe	—	—	6.38	6.00	6.00	6.00	6.50	6.50	6.50	6.50	6.50	6.50	6.50	6.50	6.50
Pistoia	—	—	5.50	6.00	6.50	6.50	6.50	6.50	6.50	6.50	6.50	6.50	6.50	6.50	7.00
Sienna	—	—	5.38	5.50	6.00	6.00	6.00	6.00	6.00	6.00	6.00	5.50	5.50	6.00	6.00
Ancona	—	—	5.58	6.25	6.25	5.25	5.25	5.50	5.50	5.50	5.50	5.50	5.50	5.50	5.50
Ascoli Piceno	—	—	8.00	8.00	8.00	8.00	8.00	8.00	8.00	8.00	8.00	8.00	8.00	8.00	8.00
Macerata	—	—	5.73	5.50	5.50	5.50	5.50	5.50	(a)	5.50	6.00	6.00	6.00	6.00	6.00
Pesaro, con zampe	—	—	6.54	6.50	6.50	6.50	6.50	7.00	6.17	6.33	6.16	6.17	6.17	7.25	7.25
Perugia	—	—	6.00	6.00	6.00	6.00	6.00	6.00	6.00	6.00	6.00	6.00	6.00	6.00	6.00
Terni	—	—	5.79	5.50	5.50	5.50	5.50	5.50	6.00	6.00	6.00	6.00	6.00	6.00	6.00
Roma	—	—	7.30	(a)	(a)	6.40	6.60	6.90	7.90	7.70	7.50	7.50	7.50	7.50	7.50
Pescara	—	—	6.40	6.00	6.00	5.50	6.50	6.50	6.50	6.25	6.50	6.75	6.50	6.75	7.00
Napoli	—	—	7.28	7.70	7.70	7.00	7.00	7.00	7.00	7.00	7.00	7.50	7.50	7.50	7.50
Barl	—	—	7.80	7.50	7.50	7.50	7.50	7.50	7.50	7.50	7.50	7.50	7.50	7.50	7.50
Reggio di Calabria	—	—	5.50	5.50	5.50	5.50	5.50	5.50	5.50	5.50	5.50	5.50	5.50	5.50	5.50
Agrigento	—	—	10.00	10.00	10.00	10.00	10.00	10.00	10.00	10.00	10.00	10.00	10.00	10.00	10.00
Messina	—	—	8.00	8.00	8.00	8.00	8.00	8.00	8.00	8.00	8.00	8.00	8.00	8.00	8.00
33. — Carne congelata															
bue, polpa senz'osso															
Cuneo	—	—	10.00	10.00	10.00	10.00	10.00	10.00	10.00	10.00	10.00	10.00	10.00	(a)	(a)
Genova	—	—	9.66	9.21	9.21	9.27	9.81	9.74	9.74	9.80	9.80	9.89	9.97	10.00	10.00
Imperia	—	—	9.28	9.00	9.00	9.00	9.00	9.50	9.50	9.50	9.50	9.50	(a)	(a)	(a)
La Spezia	—	—	9.50	9.50	9.50	9.50	9.50	9.50	9.50	9.50	9.50	9.50	9.50	9.50	9.50
Savona	—	—	9.29	9.25	9.25	9.25	9.25	9.25	9.25	9.25	9.25	9.25	9.25	9.50	9.50
Bergamo	—	—	8.92	9.00	9.00	9.00	9.00	8.75	8.75	8.75	8.75	9.00	9.00	9.00	9.00
Milano	—	—	7.86	7.47	7.33	7.33	7.75	7.75	7.75	7.95	8.20	8.20	8.20	8.20	8.20
Sondrio	—	—	9.00	9.00	9.00	9.00	9.00	9.00	9.00	9.00	9.00	9.00	9.00	9.00	9.00
Varèse	—	—	9.98	9.00	9.00	9.00	9.00	9.00	9.00	9.00	9.00	9.00	9.00	9.00	9.00
Bolzano	—	—	9.42	10.25	9.75	9.75	10.00	10.00	10.00	10.00	10.00	10.00	10.00	10.00	10.00
Venezia	—	—	9.42	9.50	9.50	9.50	9.50	9.50	8.50	9.50	9.50	9.50	9.50	9.50	9.50
Trieste	—	—	10.40	(a)	(a)	(a)	(a)	10.00	10.50	10.50	10.50	10.50	(a)	(a)	(a)
Bologna	—	—	9.29	8.50	8.50	8.50	8.50	8.50	8.50	8.50	8.50	10.00	10.00	10.00	11.00
Forlì	—	—	9.00	9.00	9.00	9.00	9.00	9.00	9.00	9.00	9.00	9.00	9.00	9.00	(a)
Parma	—	—	7.35	6.50	6.50	6.50	6.75	8.00	8.50	8.50	8.50	8.75	8.75	8.50	8.50
Arezzo	—	—	10.00	10.00	10.00	10.00	10.00	10.00	10.00	10.00	10.00	10.00	10.00	10.00	10.00
Firenze	—	—	9.63	9.50	9.50	9.50	9.50	9.50	9.50	9.50	9.50	9.50	10.00	10.00	10.00
Livorno	—	—	9.00	9.00	9.00	9.00	9.00	9.00	9.00	9.00	9.00	9.00	9.00	(a)	(a)
Taranto	—	—	8.00	8.00	8.00	8.00	8.00	8.00	8.00	8.00	8.00	8.00	(a)	(a)	(a)
Palermo	—	—	10.38	10.00	10.00	10.00	10.00	10.00	10.00	10.00	11.00	11.50	(a)	(a)	(a)
34. — Vino comune da pasto (1)															
rosso															
Alessandria, 10°	—	—	1.90	1.90	1.90	1.90	1.90	1.90	1.90	1.90	1.90	1.90	1.90	1.90	1.85
Aosta, 10°	—	—	1.77	1.80	1.80	1.80	1.80	1.80	1.80	1.73	1.73	1.73	1.73	1.73	1.73
Asti, 10°	—	—	1.74	1.75	1.75	1.75	1.75	1.75	1.75	1.75	1.75	1.75	1.70	1.70	1.70
Cuneo, 10°	—	—	1.90	1.95	1.95	1.95	1.90	1.90	1.90	1.90	1.90	1.90	1.90	1.85	1.85
Novara, oltre 10°	—	—	2.12	2.15	2.15	2.15	2.15	2.10	2.10	2.10	2.10	2.10	2.10	2.10	2.15
Torino, barbera, 12°	—	—	2.32	2.33	2.78	2.88	2.78	2.79	2.79	2.83	2.84	2.84	2.84	2.83	2.82
Vercelli, 11°	—	—	1.86	1.86	1.88	1.88	1.86	1.86	1.86	1.86	1.86	1.86	1.86	1.86	1.86
Genova, 11°	—	—	2.48	2.45	2.48	2.48	2.49	2.48	2.47	2.47	2.47	2.48	2.49	2.49	2.53
Imperia, 10°	—	—	2.00	2.00	2.00	2.00	2.00	2.00	2.00	2.00	2.00	2.00	2.00	2.00	2.00
La Spezia, 10°	—	—	2.16	2.18	2.22	2.18	2.18	2.00	2.16	2.16	2.12	2.18	2.18	2.18	2.20
Savona, 10°	—	—	1.88	1.97	1.93	1.93	1.92	1.92	1.83	1.80	1.80	1.83	1.83	1.87	1.98
Bergamo, 11°	—	—	2.42	2.45	2.40	2.40	2.40	2.40	2.40	2.40	2.40	2.40	2.40	2.40	2.60
Brescia, 10°	—	—	2.04	2.05	2.05	2.05	2.03	2.03	2.03	2.03	2.03	2.03	2.03	2.03	2.03
Como, 12°	—	—	2.29	2.37	2.37	2.33	2.25	2.25	2.25	2.25	2.25	2.25	2.25	2.32	2.37
Cremona ed Uniti, 10°	—	—	3.13	3.10	3.10	3.12	3.12	3.14	3.14	3.14	3.14	3.14	3.14	3.14	3.10
Mantova, 10°	—	—	1.98	2.05	2.05	2.05	2.00	1.95	1.95	1.95	1.95	1.95	1.95	1.95	1.95
Milano, 10°	—	—	2.08	2.07	2.09	2.09	2.09	2.07	2.07	2.07	2.07	2.07	2.08	2.08	2.09

(a) Vedi nota (a) a pag. 45.

(1) Per il vino i prezzi sono a litro.

(segue) Tav. IV. — Prezzi al minuto dei principali generi di consumo nei Comuni capiluoghi di provincia
(prezzi in lire per kg)

CITTÀ E QUALITÀ	PREZZI MEDI ANNUI			PREZZI ALL' ULTIMO SABATO DEI SINGOLI MESI DELL' ANNO 1939											
	1937	1938	1939	Gennaio	Febbraio	Marzo	Aprile	Maggio	Giugno	Luglio	Agosto	Settembre	Ottobre	Novembre	Dicembre
<i>(segue) 34. — Vino comune da pasto (1)</i>															
<i>(segue) rosso</i>															
Pavia, 10°	—	—	1.95	1.99	1.99	1.99	1.99	1.96	1.92	1.92	1.92	1.92	1.92	1.92	1.91
Sondrio, 10°	—	—	1.70	1.70	1.70	1.70	1.70	1.70	1.70	1.70	1.70	1.70	1.70	1.70	1.70
Varese, 12°	—	—	2.40	2.40	2.40	2.40	2.40	2.40	2.40	2.40	2.40	2.40	2.40	2.40	2.40
Bolzano, 10°	—	—	2.10	2.12	2.09	2.12	2.12	2.12	2.09	2.09	2.09	2.09	2.09	2.09	2.09
Trento, 10°	—	—	1.67	1.71	1.71	1.66	1.66	1.66	1.66	1.66	1.66	1.66	1.66	1.66	1.68
Belluno, 10°	—	—	2.04	2.10	2.10	2.10	2.10	2.05	2.00	2.00	2.00	2.00	2.00	2.00	2.05
Padova, 9-10°	—	—	2.16	2.20	2.15	2.15	2.15	2.15	2.15	2.15	2.15	2.15	2.15	2.15	2.20
Rovigo, 10°	—	—	1.80	1.80	1.80	1.80	1.80	1.80	1.80	1.80	1.80	1.80	1.80	1.80	1.80
Treviso, 10°	—	—	2.05	2.05	2.05	2.05	2.05	2.05	2.05	2.05	2.05	2.05	2.05	2.10	2.05
Udine, 10°	—	—	2.26	2.23	2.23	2.20	2.20	2.20	2.20	2.20	2.20	2.30	2.30	2.37	2.45
Venezia, 10,5°	—	—	2.27	2.34	2.30	2.25	2.27	2.26	2.25	2.25	2.25	2.25	2.25	2.25	2.28
Verona, 9-10°	—	—	1.90	1.92	1.92	1.90	1.90	1.90	1.90	1.90	1.90	1.90	1.97	1.90	1.97
Vicenza, 10°	—	—	1.91	1.90	1.90	1.83	1.87	1.90	1.90	2.94	2.94	2.94	2.98	2.98	3.00
Fiume, 11°	—	—	2.93	2.89	2.89	2.89	2.89	2.89	2.10	2.10	2.10	2.20	2.20	2.25	2.25
Gorizia, 10°	—	—	2.14	2.09	2.09	2.08	2.08	2.10	2.10	2.10	2.10	2.10	2.20	2.25	2.25
Pola, 10°	—	—	2.35	2.35	2.35	2.35	2.35	2.35	2.35	2.35	2.35	2.35	2.35	2.35	2.35
Trieste, 10°	—	—	3.03	2.98	2.98	2.98	3.00	3.01	3.02	3.02	3.04	3.06	3.06	3.13	3.13
Zara, 11°	—	—	1.60	1.60	1.60	1.60	1.60	1.60	1.60	1.60	1.60	1.60	1.60	1.60	1.60
Bologna, 9-10°	—	—	2.15	2.13	2.13	2.13	2.13	2.13	2.13	2.13	2.13	2.20	2.20	2.20	2.20
Ferrara, 10°, modenese	—	—	2.25	2.32	2.24	2.24	2.24	2.24	2.24	2.24	2.24	2.24	2.24	2.24	2.25
Forlì, 11°	—	—	1.72	1.73	1.73	1.73	1.73	1.72	1.72	1.71	1.71	1.71	1.71	1.73	1.75
Modena, 10°	—	—	1.76	1.78	1.78	1.78	1.75	1.75	1.75	1.75	1.75	1.75	1.75	1.75	1.75
Parma, 10°	—	—	1.93	1.94	1.94	1.94	1.94	1.94	1.91	1.93	1.93	1.93	1.91	1.91	1.91
Piacenza, 10°	—	—	1.89	1.90	1.90	1.90	1.90	1.90	1.87	1.87	1.87	1.87	1.87	1.80	2.00
Ravenna, 10°	—	—	1.80	1.80	1.80	1.80	1.80	1.80	1.80	1.80	1.80	1.80	1.80	1.80	1.83
Reggio nell'Emilia, 10°	—	—	1.72	1.75	1.75	1.75	1.75	1.70	1.70	1.65	1.70	1.75	1.70	1.70	1.75
Apuania, 10°	—	—	2.04	2.08	2.18	2.20	2.00	2.00	2.00	2.00	2.00	2.00	2.00	2.00	2.00
Arezzo, 11°	—	—	1.84	2.40	2.30	2.20	2.00	1.80	1.80	1.80	1.80	1.80	1.80	1.80	1.80
Firenze, 10-11°	—	—	2.00	2.07	2.06	2.03	2.03	2.00	1.99	1.96	1.96	1.97	1.97	1.98	2.00
Grosseto, oltre 10°	—	—	1.85	1.85	1.85	1.85	1.85	1.85	1.85	1.85	1.85	1.85	1.85	1.85	1.85
Livorno, 11°	—	—	2.43	2.50	2.50	2.50	2.45	2.35	2.35	2.30	2.45	2.45	2.45	2.45	2.45
Lucca, 10°	—	—	2.04	2.07	2.07	2.07	2.06	2.06	2.00	2.00	2.00	2.00	2.00	2.00	2.00
Pisa, 10°	—	—	2.01	2.00	2.03	2.02	2.01	2.00	2.00	2.00	2.00	2.00	2.00	2.00	2.00
Pistoia, 11°	—	—	2.20	2.12	2.12	2.22	2.22	2.17	2.17	2.17	2.16	2.17	2.20	2.27	2.35
Siena, 10°	—	—	2.00	2.00	2.00	2.00	2.00	2.00	2.00	2.00	2.00	2.00	2.00	2.00	2.00
Ancona, 10°	—	—	2.08	2.05	2.05	2.05	2.04	2.04	2.04	2.06	2.06	2.06	2.06	2.06	2.06
Ascoli Piceno, 11°	—	—	2.20	2.20	2.20	2.20	2.20	2.20	2.20	2.20	2.20	2.20	2.20	2.20	2.20
Macerata, 10-11°	—	—	1.66	1.60	1.60	1.60	1.60	1.60	1.60	1.60	1.70	1.70	1.75	1.75	1.80
Pesaro, 11°	—	—	2.22	2.20	2.20	2.20	2.20	2.20	2.24	2.24	2.24	2.24	2.24	2.24	2.24
Terni, 11°	—	—	2.17	2.20	2.20	2.20	2.20	2.20	2.20	2.20	2.20	2.20	2.13	2.13	2.00
Frosinone, 11°	—	—	2.24	2.40	2.40	2.40	2.10	2.10	2.30	2.30	2.30	2.30	2.30	2.00	2.00
Litoria, 11°	—	—	2.00	2.00	2.00	2.00	2.00	2.00	2.00	2.00	2.00	2.00	2.00	2.00	2.00
Rieti, 11-12°	—	—	2.31	2.43	2.30	2.37	2.26	2.26	2.27	2.25	2.22	2.23	2.39	2.39	2.40
Roma, 10°	—	—	2.59	2.60	2.60	2.60	2.60	2.60	2.60	2.60	2.60	2.60	2.60	2.60	2.60
Campobasso, 10-14°	—	—	2.40	2.40	2.40	2.40	2.40	2.40	2.40	2.40	2.40	2.40	2.40	2.40	2.40
Chieti, 12°	—	—	2.36	2.35	2.35	2.35	2.35	2.35	2.35	2.35	2.35	2.35	2.35	2.35	2.40
L'Aquila, 12°	—	—	2.41	2.43	2.43	2.43	2.43	2.40	2.40	2.40	2.40	2.40	2.40	2.40	2.40
Pescara, 13°	—	—	2.80	2.80	2.80	2.80	2.80	2.80	2.80	2.80	2.80	2.80	2.80	2.80	2.80
Teramo, 10-12°	—	—	2.40	2.40	2.40	2.40	2.40	2.40	2.40	2.40	2.40	2.40	2.40	2.40	2.40
Benevento, 12°	—	—	1.97	2.00	2.00	1.95	1.95	1.95	1.95	1.95	1.95	1.95	1.95	2.00	2.00
Napoli, 12°	—	—	2.66	2.55	2.55	2.65	2.75	2.75	2.75	2.65	2.65	2.65	2.65	2.65	2.65
Salerno, 11°	—	—	2.01	1.95	2.10	2.10	2.00	2.00	2.00	2.00	2.00	2.00	2.00	2.00	2.00
Bari, 11°	—	—	2.33	2.38	2.33	2.33	2.32	2.32	2.32	2.30	2.30	2.30	2.30	2.30	2.30
Brindisi, 13°	—	—	2.20	2.20	2.20	2.20	2.20	2.20	2.20	2.20	2.20	2.20	2.20	2.20	2.20
Foggia, 11°	—	—	2.31	2.35	2.30	2.30	2.30	2.30	2.30	2.30	2.30	2.30	2.30	2.30	2.30
Lecce, 13°	—	—	2.33	2.35	2.35	2.35	2.35	2.34	2.34	2.31	2.31	2.31	2.31	2.31	2.31
Taranto, 14°	—	—	2.36	2.44	2.44	2.40	2.40	2.40	2.36	2.30	2.30	2.30	2.32	2.32	2.36
Matera, 12°	—	—	2.02	2.25	2.25	2.25	2.17	2.17	2.05	1.90	1.83	1.83	1.83	1.83	1.83
Catanzaro, 13°	—	—	2.46	2.40	2.35	2.50	2.50	2.50	2.90	2.40	2.20	2.40	2.40	2.40	2.60
Cosenza, 12°	—	—	2.40	2.40	2.40	2.40	2.40	2.40	2.40	2.40	2.40	2.40	2.40	2.40	2.40
Reggio di Calabria, 16°	—	—	2.90	2.90	2.90	2.90	2.90	2.90	2.90	2.90	2.90	2.90	2.90	2.90	2.90
Agrigento, 14°	—	—	2.85	3.00	3.00	3.00	2.80	2.80	2.80	2.80	2.80	2.80	2.80	2.80	2.80
Caltanissetta, 14°	—	—	2.60	2.60	2.60	2.60	2.60	2.60	2.60	2.60	2.60	2.60	2.60	2.60	2.60
Catania, 14°	—	—	2.84	2.80	2.85	2.85	2.85	2.80	2.80	2.80	2.80	2.80	2.80	2.80	2.80
Enna, 13°	—	—	2.45	2.60	2.60	2.40	2.40	2.40	2.40	2.40	2.40	2.40	2.40	2.40	2.40
Messina, 12°	—	—	2.40	2.40	2.40	2.40	2.40	2.40	2.40	2.40	2.40	2.40	2.40	2.40	2.40
Palermo, 13° nero	—	—	2.67	2.60	2.60	2.60	2.60	2.60	2.60	2.60	2.60	2.72	2.80	2.78	2.94
Ragusa, 14-15°	—	—	2.45	2.60	2.60	2.40	2.40	2.40	2.40	2.40	2.40	2.40	2.40	2.45	2.50
Siracusa, 14°	—	—	2.36	2.60	2.40	2.40	2.40	2.40	2.40	2.30	2.30	2.30	2.30	2.30	2.30
Trapani, 16°	—	—	2.74	2.86	2.86	2.82	2.77	2.72	2.72	2.72	2.72	2.72	2.72	2.65	2.65
Cagliari, 11°	—	—	2.05	2.16	2.16	2.16	2.08	2.04	2.00	2.00	2.00	2.00	2.00	2.00	2.00
Nuoro, 13°	—	—	3.03	3.00	3.13	3.00	3.00	3.07	3.07	3.05	3.00	3.00	3.06	3.00	3.00
Sassari, 12°	—	—	2.48	2.45	2.48										

(segue) Tav. IV. — Prezzi al minuto dei principali generi di consumo nei Comuni capiluoghi di provincia

(prezzi in lire per Kg)

CITTÀ E QUALITÀ	PREZZI MEDI ANNUI			PREZZI ALL'ULTIMO SABATO DEI SINGOLI MESI DELL'ANNO 1939											
	1937	1938	1939	Gennaio	Febbraio	Marzo	Aprile	Maggio	Giugno	Luglio	Agosto	Settembre	Ottobre	Novembre	Dicembre
<i>(segue) 34. — Vino comune da pasto (1)</i>															
<i>(segue) bianco</i>															
Trento, 9°	—	—	1.85	1.82	1.83	1.82	1.82	1.82	1.82	1.82	1.88	1.88	1.88	1.88	1.91
Belluno, 9°	—	—	2.17	2.20	2.20	2.20	2.20	2.20	2.20	2.15	2.15	2.15	2.10	2.10	2.20
Rovigo, 10°	—	—	1.65	1.65	1.65	1.50	1.65	1.65	1.65	1.65	1.65	1.65	1.70	1.70	1.70
Treviso, 9°	—	—	2.45	2.40	2.40	2.40	2.40	2.40	2.45	2.45	2.45	2.45	2.55	2.55	2.55
Udine, 9°	—	—	2.72	2.70	2.70	2.68	2.68	2.68	2.68	2.68	2.68	2.75	2.75	2.82	2.82
Venezia, 10,5°	—	—	2.48	2.46	2.51	2.51	2.53	2.52	2.42	2.42	2.42	2.45	2.46	2.46	2.51
Fiume, 10°	—	—	2.98	2.97	2.97	2.97	2.97	2.97	2.97	2.97	2.97	2.97	2.97	3.00	3.02
Gorizia, 10°	—	—	2.08	2.04	2.04	2.02	2.02	2.00	2.00	2.00	2.00	2.18	2.18	2.23	2.25
Pola, 10°	—	—	2.35	2.35	2.35	2.35	2.35	2.35	2.35	2.35	2.35	2.35	2.35	2.35	2.35
Trieste, 9° istria.	—	—	3.10	3.06	3.06	3.06	3.08	3.08	3.09	3.09	3.09	3.12	3.12	3.15	3.15
Zara, 12°	—	—	1.83	1.80	1.80	1.80	1.80	1.80	1.80	1.80	1.80	1.80	1.80	2.00	2.00
Bologna, 9-10°	—	—	2.13	2.13	2.13	2.13	2.13	2.13	2.13	2.13	2.13	2.12	2.12	2.12	2.12
Ferrara, 12° albana	—	—	3.03	3.20	3.15	3.00	3.00	3.00	3.00	3.00	3.00	3.00	3.00	3.00	3.00
Forlì, 10°	—	—	1.67	1.70	1.70	1.70	1.70	1.67	1.66	1.66	1.66	1.66	1.66	1.64	1.67
Modena, 9°	—	—	1.71	1.75	1.75	1.75	1.70	1.70	1.70	1.70	1.70	1.70	1.70	1.70	1.70
Parma, 9°	—	—	1.90	1.90	1.90	1.90	1.90	1.90	1.90	1.90	1.90	1.90	1.90	1.90	1.90
Ravenna, 9°	—	—	1.80	1.80	1.80	1.80	1.80	1.80	1.80	1.80	1.80	1.80	1.80	1.80	1.80
Arezzo, 10°	—	—	1.61	1.80	1.90	1.90	1.70	1.50	1.50	1.50	1.60	1.50	1.50	1.50	1.50
Firenze, 9-11°	—	—	2.21	2.18	2.18	2.19	2.19	2.21	2.21	2.22	2.22	2.24	2.24	2.24	2.25
Grosseto, oltre 9°	—	—	1.85	1.85	1.85	1.85	1.85	1.85	1.85	1.85	1.85	1.85	1.85	1.85	1.85
Livorno, 11°	—	—	2.43	2.35	2.35	2.50	2.45	2.45	2.40	2.35	2.45	2.45	2.45	2.45	2.50
Pistoia, 10°	—	—	1.91	1.80	1.80	1.93	1.93	1.93	1.93	1.93	1.93	1.94	1.91	1.92	1.95
Ancona, 11°	—	—	2.26	2.24	2.24	2.24	2.30	2.24	2.55	2.24	2.22	2.22	2.20	2.20	2.25
Macerata, 9-10°	—	—	1.63	1.60	1.60	1.60	1.60	1.60	1.60	1.60	1.60	1.60	1.70	1.70	1.80
Pesaro, 10°	—	—	2.21	2.20	2.20	2.20	2.20	2.20	2.22	2.22	2.22	2.22	2.22	2.22	2.22
Perugia, 9-11°	—	—	1.77	1.82	1.83	1.83	1.83	1.87	1.77	1.72	1.72	1.72	1.72	1.72	1.65
Terni, 12°	—	—	2.14	2.25	2.25	2.20	2.20	2.20	2.20	2.20	2.20	2.10	2.00	2.00	1.90
Frosinone, 10°	—	—	2.07	2.20	2.20	2.10	2.00	2.00	2.10	2.10	2.10	2.10	2.10	1.90	1.90
Littoria, 11°	—	—	2.00	2.00	2.00	2.00	2.00	2.00	2.00	2.00	2.00	2.00	2.00	2.00	2.00
Rieti, 8,5-9°	—	—	1.83	1.94	1.88	1.88	1.85	1.85	1.86	1.85	1.87	1.79	1.75	1.74	1.70
Roma, 10°	—	—	2.59	2.60	2.60	2.50	2.60	2.60	2.60	2.60	2.60	2.60	2.60	2.60	2.60
Viterbo, 9°	—	—	1.83	1.87	1.87	1.87	1.87	1.80	1.80	1.80	1.80	1.80	1.80	1.80	1.80
Campobasso, 8-12°	—	—	2.40	2.40	2.40	2.40	2.40	2.40	2.40	2.40	2.40	2.40	2.40	2.40	2.40
Chieti, 11°	—	—	2.26	2.25	2.25	2.25	2.25	2.25	2.25	2.20	2.20	2.20	2.20	2.40	2.40
L'Aquila, 11°	—	—	2.33	2.33	2.33	2.33	2.33	2.33	2.33	2.33	2.33	2.33	2.33	2.33	2.33
Pescara, 13°	—	—	2.80	2.80	2.80	2.80	2.80	2.80	2.80	2.80	2.80	2.80	2.80	2.80	2.80
Teramo, 9-11°	—	—	2.00	2.00	2.00	2.00	2.00	2.00	2.00	2.00	2.00	2.00	2.00	2.00	2.00
Benevento, 11°	—	—	2.00	2.00	2.00	1.95	2.00	2.00	2.00	2.00	2.00	2.00	2.00	2.00	2.00
Napoli, 12°	—	—	2.60	2.50	2.50	2.65	2.65	2.65	2.65	2.60	2.60	2.60	2.60	2.60	2.60
Bari, 11°	—	—	2.34	2.39	2.34	2.24	2.33	2.32	2.32	2.32	2.32	2.29	2.33	2.40	2.44
Foggia, 10°	—	—	2.30	2.30	2.30	2.30	2.30	2.30	2.30	2.30	2.30	2.30	2.30	2.30	2.30
Catanzaro, 14°	—	—	2.60	2.65	2.60	2.60	2.60	2.60	2.60	2.60	2.60	2.60	2.60	2.50	2.60
Cosenza, 11°	—	—	2.60	2.60	2.60	2.60	2.60	2.60	2.60	2.60	2.60	2.60	2.60	2.60	2.60
Reggio di Calabria, 10°	—	—	2.20	2.20	2.20	2.20	2.20	2.20	2.20	2.20	2.20	2.20	2.20	2.20	2.20
Agrigento, 15°	—	—	3.05	3.20	3.20	3.20	3.00	3.00	3.00	3.00	3.00	3.00	3.00	3.00	3.00
Caltanissetta, 14°	—	—	2.65	2.80	2.70	2.70	2.70	2.70	2.60	2.60	2.60	2.60	2.60	2.60	2.60
Catania, 13°	—	—	2.84	2.70	2.77	2.87	2.88	2.90	2.88	2.83	2.88	2.88	2.75	2.88	2.88
Enna, 13°	—	—	2.45	2.60	2.60	2.40	2.40	2.40	2.40	2.40	2.40	2.40	2.40	2.40	2.60
Messina, 14°	—	—	2.80	2.80	2.80	2.80	2.80	2.80	2.80	2.80	2.80	2.80	2.80	2.80	2.80
Palermo, 13°	—	—	2.59	2.60	2.60	2.60	2.60	2.60	2.60	2.60	2.60	2.41	2.60	2.60	2.68
Ragusa, 15-16°	—	—	2.67	2.80	2.80	2.70	2.70	2.70	2.65	2.60	2.60	2.60	2.60	2.65	2.65
Trapani, 15°	—	—	2.81	2.80	2.80	2.64	2.80	2.87	2.87	2.87	2.87	2.87	2.87	2.75	2.75
Cagliari, 11°	—	—	2.05	2.16	2.16	2.16	2.08	2.04	2.00	2.00	2.00	2.00	2.00	2.00	2.00
Nuoro, 14°	—	—	4.00	4.00	4.00	4.00	4.00	4.00	4.00	4.00	4.00	4.00	4.00	4.00	4.00
Sassari, 12°	—	—	2.93	2.83	2.90	2.95	2.66	2.76	2.76	2.82	3.00	3.12	3.12	3.00	3.20
35. — Birra (2)															
Alessandria, Cervisia	—	—	4.00	4.00	4.00	4.00	4.00	4.00	4.00	4.00	4.00	4.00	4.00	(a)	(a)
Aosta, Aosta	—	—	4.97	4.63	5.00	5.00	5.00	5.00	5.00	5.00	5.00	5.00	5.00	5.00	5.00
Novara, Poretti	—	—	4.00	4.00	4.00	4.00	4.00	4.00	4.00	4.00	4.00	4.00	4.00	4.00	4.00
Torino, Bosio e Carathis	—	—	4.54	4.60	4.38	(a)	(a)	(a)	4.52	4.60	4.57	4.57	(a)	(a)	4.00
Imperia, Cervisia	—	—	4.27	4.27	4.27	4.27	4.27	4.27	4.27	4.27	4.27	4.27	4.27	4.27	4.27
La Spezia, Peroni	—	—	5.50	5.50	5.50	5.50	5.50	5.50	5.50	5.50	5.50	5.50	5.50	5.50	5.50
Savona, Cervisia	—	—	4.34	4.00	4.24	4.24	4.48	4.48	4.40	4.32	4.32	4.32	4.32	4.32	4.30
Bergamo, Orobica	—	—	4.39	4.33	4.33	4.33	4.33	4.33	4.33	4.44	4.44	4.44	4.44	4.44	4.44
Brescia, Wurher	—	—	(a)	(a)	(a)	(a)	(a)	4.42	4.42	4.42	4.44	4.38	(a)	(a)	(a)
Como, Italia	—	—	4.27	(a)	(a)	(a)	(a)	(a)	4.27	4.27	4.27	4.27	4.27	4.27	4.27
Cremona ed Uniti, Wurher	—	—	4.00	(a)	(a)	(a)	(a)	4.00	4.00	4.00	4.00	4.00	4.00	4.00	4.00
Milano, Italia	—	—	4.92	(a)	(a)	(a)	(a)	(a)	4.88	4.88	4.95	4.93	(a)	(a)	(a)
Sondrio, Spluga	—	—	4.00	4.00	4.00	4.00	4.00	4.00	4.00	4.00	4.00	4.00	4.00	4.00	4.00
Varese, Poretti	—	—	3.72	3.72	3.72	3.72	3.72	3.72	3.72	3.72	3.72	3.72	3.72	3.72	3.72
Bolzano, Forst	—	—	4.00	3.94	4.00	4.00	4.00	4.00	4.06	4.00	4.00	4.00	4.00	4.00	4.00
Trento, Forst	—	—	4.80	4.80	4.80	4.80	4.80	4.80	4.80	4.80	4.80	4.80	4.80	4.80	4.80
Padova, Italia, Pilsen	—	—	4.00	(a)	(a)	(a)	(a)	4.00	4.00	4.00	4.00	4.00	4.00	(a)	(a)
Rovigo, Pedavena	—	—	4.02	(a)	(a)	4.00	4.00	4.00	4.00	4.00	4.00	4.00	4.00	4.00	4.20
Treviso, Pedavena	—	—</													

(segue) Tav. IV. — Prezzi al minuto dei principali generi di consumo nei Comuni capiluoghi di provincia
(prezzi in lire per kg)

CITTÀ E QUALITÀ	PREZZI MEDI ANNUI			PREZZI ALL'ULTIMO SABATO DEI SINGOLI MESI DELL'ANNO 1939											
	1937	1938	1939	Gennaio	Febbraio	Marzo	Aprile	Maggio	Giugno	Luglio	Agosto	Settembre	Ottobre	Novembre	Dicembre
<i>(segue) 35. — Birra (1)</i>															
Parma, Wurher	—	—	4.13	4.16	4.12	4.00	4.10	4.13	4.13	4.13	4.13	4.13	4.13	4.13	4.13
Piacenza, Poretti	—	—	3.00	(a)	(a)	(a)	(a)	(a)	3.00	3.00	3.00	(a)	(a)	(a)	(a)
Ravenna, Pedavena	—	—	4.32	4.00	4.00	4.00	4.25	4.45	4.45	4.45	4.45	4.45	4.45	4.45	4.45
Apuania, Peroni	—	—	4.90	5.00	4.38	4.38	5.00	5.00	5.00	5.00	5.00	5.00	5.00	5.00	5.00
Firenze, Wurher	—	—	3.68	3.68	3.68	3.68	3.68	3.68	3.68	3.68	3.68	3.68	3.68	3.68	3.68
Grosseto, Peroni	—	—	4.87	4.87	4.87	4.87	4.87	4.87	4.87	4.87	4.87	4.87	4.87	4.87	4.87
Livorno, Peroni	—	—	3.00	3.00	3.00	3.00	3.00	3.00	3.00	3.00	3.00	3.00	3.00	3.00	3.00
Pisa, Peroni	—	—	4.20	(a)	(a)	(a)	(a)	(a)	4.20	4.20	4.20	4.20	4.20	(a)	(a)
Siena, Peroni	—	—	4.00	(a)	(a)	(a)	(a)	(a)	4.00	4.00	4.00	4.00	4.00	(a)	(a)
Ancona, Dreher	—	—	5.16	(a)	(a)	(a)	(a)	5.13	5.27	5.17	5.17	5.07	(a)	(a)	(a)
Ascoli Piceno, Peroni	—	—	4.00	4.00	4.00	4.00	4.00	4.00	4.00	4.00	4.00	4.00	4.00	4.00	4.00
Macerata, Peroni	—	—	4.19	4.00	4.00	4.00	4.25	4.25	4.25	4.25	4.25	4.25	4.25	4.25	4.25
Perugia, Peroni	—	—	4.38	(a)	(a)	(a)	(a)	4.27	4.53	4.53	4.40	4.40	4.31	4.31	4.31
Terni, Peroni	—	—	4.14	3.91	4.23	4.23	4.23	4.23	4.17	4.17	4.17	4.09	4.09	4.09	4.09
Frosinone, Peroni	—	—	3.93	4.00	4.00	4.00	3.60	3.60	4.00	4.00	4.00	4.00	4.00	4.00	4.00
Littoria, Peroni	—	—	4.23	4.00	4.00	4.27	4.27	4.27	4.27	4.27	4.27	4.27	4.27	4.27	4.27
Roma, Peroni	—	—	3.58	3.47	3.56	3.57	3.60	3.60	3.60	3.60	3.60	3.60	3.60	3.60	3.60
Viterbo, Peroni	—	—	4.00	(a)	(a)	(a)	(a)	(a)	4.00	4.00	4.00	4.00	(a)	(a)	(a)
Campobasso, Peroni	—	—	4.00	4.00	4.00	4.00	4.00	4.00	4.00	4.00	4.00	4.00	4.00	4.00	4.00
Chieti, Peroni	—	—	4.27	(a)	(a)	(a)	(a)	(a)	4.27	4.27	4.27	4.27	(a)	(a)	(a)
Pescara, Dreher	—	—	3.81	3.73	3.73	3.73	3.87	3.73	4.00	4.00	4.00	3.73	3.73	3.73	3.73
Teramo, Peroni	—	—	3.60	3.60	3.60	3.60	3.60	3.60	3.60	3.60	3.60	3.60	3.60	3.60	3.60
Napoli, Peroni	—	—	3.48	3.40	3.47	3.53	3.53	3.53	3.53	3.47	3.47	3.47	3.47	3.47	3.47
Salerno, Peroni	—	—	4.84	4.70	4.85	4.85	4.85	4.85	4.85	4.85	4.85	4.85	4.85	4.85	4.85
Bari, Peroni	—	—	4.28	4.05	4.28	4.26	4.28	4.31	4.28	4.36	4.36	4.28	4.31	4.31	4.33
Brindisi, Dreher	—	—	5.17	5.00	5.00	5.00	5.00	5.00	5.00	5.00	5.00	5.00	5.00	5.00	5.00
Foggia, Peroni	—	—	4.00	4.00	4.00	4.00	4.00	4.00	4.00	4.00	4.00	4.00	4.00	4.00	4.00
Taranto, Rafo	—	—	3.59	3.59	3.59	3.59	3.59	3.59	3.59	3.59	3.59	3.59	3.59	3.59	3.59
Matera, Peroni	—	—	3.59	3.37	3.37	3.42	3.42	3.42	3.73	3.73	3.73	3.73	3.73	3.73	3.73
Potenza, Peroni	—	—	4.27	(a)	(a)	(a)	(a)	(a)	4.27	4.27	4.27	4.27	4.27	4.27	4.27
Cosenza, Peroni e Rafo	—	—	4.00	4.00	4.00	4.00	4.00	4.00	4.00	4.00	4.00	4.00	4.00	4.00	4.00
Reggio di Calabria, Peroni	—	—	4.00	4.00	4.00	4.00	4.00	4.00	4.00	4.00	4.00	4.00	4.00	4.00	4.00
Agrigento, Messina	—	—	5.60	5.60	5.60	5.60	5.60	5.60	5.60	5.60	5.60	5.60	5.60	5.60	5.60
Caltanissetta, Messina	—	—	4.40	4.40	4.40	4.40	4.40	4.40	4.40	4.40	4.40	4.40	4.40	4.40	4.40
Catania, Messina	—	—	4.42	4.53	4.42	4.26	4.28	4.28	4.42	4.48	4.46	4.46	4.46	4.46	4.46
Ragusa, Messina	—	—	5.39	5.25	5.25	5.25	5.25	5.25	5.44	5.50	5.50	5.50	5.50	5.50	5.50
Cagliari, Ichnusa	—	—	4.24	(a)	(a)	(a)	(a)	(a)	4.25	4.25	4.22	4.22	(a)	(a)	(a)
Nuoro, Peroni	—	—	4.67	(a)	(a)	(a)	(a)	(a)	4.67	4.67	4.67	4.67	4.67	4.67	4.67
Sassari, Peroni	—	—	4.00	(a)	(a)	(a)	(a)	(a)	(a)	(a)	4.00	4.00	4.00	4.00	4.00
36. — Carbone vegetale (2)															
essenza forte															
cannello															
Alessandria	—	—	63.96	63.75	63.75	63.75	63.75	63.75	63.75	63.75	63.75	63.75	63.75	63.75	66.25
Asti	58.33	60.00	60.14	60.00	60.00	60.00	60.00	60.00	60.00	60.00	60.00	60.00	60.00	60.00	61.66
Novara	—	—	65.00	65.00	65.00	65.00	65.00	65.00	65.00	65.00	65.00	65.00	65.00	65.00	65.00
Torino	56.72	59.86	61.51	59.57	60.17	60.00	59.31	59.31	59.31	59.74	59.74	60.52	60.59	69.34	70.50
Genova	55.00	59.17	61.67	60.00	60.00	60.00	60.00	60.00	60.00	60.00	60.00	60.00	60.00	70.00	70.00
Imperia	—	—	52.50	50.00	50.00	50.00	50.00	50.00	50.00	50.00	50.00	52.50	57.50	60.00	60.00
La Spezia	—	—	66.67	65.00	65.00	65.00	65.00	65.00	65.00	65.00	65.00	65.00	65.00	75.00	75.00
Savona	56.67	63.75	65.00	65.00	65.00	65.00	65.00	65.00	65.00	65.00	65.00	65.00	65.00	65.00	65.00
Bergamo	—	—	60.67	59.00	59.00	59.00	59.00	59.00	59.00	59.00	59.00	59.00	59.00	60.00	60.00
Brescia	53.75	58.54	60.67	58.00	58.00	58.00	58.00	58.00	58.00	58.00	58.00	62.00	62.00	68.00	68.00
Como	55.00	58.33	61.04	60.00	60.00	60.00	60.00	60.00	60.00	60.00	60.00	60.00	62.50	65.00	65.00
Cremona ed Uniti	57.08	60.00	61.25	60.00	60.00	60.00	60.00	60.00	60.00	60.00	60.00	60.00	60.00	65.00	70.00
Mantova	54.17	60.25	64.29	65.00	64.00	64.00	64.00	64.00	64.00	64.00	64.00	64.50	62.00	62.00	70.00
Milano	—	—	66.11	64.38	64.67	65.00	65.00	65.00	65.00	65.00	65.00	65.00	69.29	70.00	70.00
Sondrio	68.67	61.67	61.67	60.00	60.00	60.00	60.00	60.00	60.00	60.00	60.00	60.00	60.00	70.00	70.00
Varese	55.00	55.00	60.00	60.00	60.00	60.00	60.00	60.00	60.00	60.00	60.00	60.00	60.00	60.00	60.00
Bolzano	—	—	86.67	86.67	86.67	86.67	86.67	86.67	86.67	86.67	86.67	86.67	86.67	86.67	(a)
Trento	52.50	55.00	55.00	55.00	55.00	55.00	55.00	55.00	55.00	55.00	55.00	55.00	55.00	55.00	55.00
Belluno	50.83	55.42	60.83	60.00	60.00	60.00	60.00	60.00	60.00	60.00	60.00	60.00	60.00	65.00	65.00
Padova	—	—	60.00	(a)	(a)	(a)	60.00	60.00	60.00	60.00	60.00	60.00	60.00	(a)	(a)
Rovigo	—	—	74.17	72.50	72.50	72.50	72.50	72.50	72.50	72.50	72.50	72.50	77.50	80.00	80.00
Treviso	54.38	57.50	60.42	60.00	60.00	60.00	60.00	60.00	60.00	60.00	60.00	60.00	60.00	60.00	65.00
Udine	42.79	46.46	57.82	50.00	50.00	59.00	59.00	59.00	59.00	59.00	59.60	59.60	59.60	60.00	60.00
Venezia	52.92	59.17	58.00	55.00	55.00	55.00	55.00	55.00	55.00	56.00	56.00	60.00	65.00	65.00	65.00
Verona	50.83	60.00	62.92	60.00	60.00	60.00	60.00	60.00	60.00	60.00	60.00	70.00	65.00	70.00	70.00
Flume	42.08	50.00	51.67	50.00	50.00	50.00	50.00	50.00	50.00	50.00	50.00	50.00	50.00	60.00	60.00
Gorizia	—	—	57.92	55.00	55.00	55.00	55.00	55.00	60.00	60.00	60.00	60.00	60.00	60.00	60.00
Pola	45.42	57.08	60.83	60.00	60.00	60.00	60.00	60.00	60.00	60.00	60.00	60.00	60.00	65.00	65.00
Bologna	—	—	68.33	65.00	65.00	65.00	65.00	65.00	65.00	65.00	65.00	70.00	70.00	75.00	75.00
Ferrara	55.92	61.59	68.92	63.33	65.00	68.75	68.75	68.75	68.75	68.75	68.75	68.75	68.75	73.75	73.75
Forlì	50.42	59.58	66.25	65.00	65.00	65.00	65.00	65.00	65.00	65.00	65.00	65.00	70.00	70.00	70.00
Modena	50.96	56.92	61.47	58.20	57.90	58.40	58.40	58.90	58.90	59.00	60.00	63.90	64.50	70.00	70.00
Parma	—	—	59.53	58.00	58.00	58.25	57.63	57.13	57.13						

(segue) TAV. IV. — Prezzi al minuto dei principali generi di consumo nei Comuni capiluoghi di provincia
(prezzi in lire per kg)

CITTÀ E QUALITÀ	PREZZI MEDI ANNUI			PREZZI ALL' ULTIMO SABATO DEI SINGOLI MESI DELL'ANNO 1939											
	1937	1938	1939	Gennaio	Febbraio	Marzo	Aprile	Maggio	Giugno	Luglio	Agosto	Settembre	Ottobre	Novembre	Dicembre
(segue) 36. — Carbone vegetale (1)															
(segue) essenza forte															
(segue) spacco															
Terni	36.25	44.17	45.42	45.00	45.00	45.00	45.00	45.00	45.00	45.00	45.00	45.00	45.00	45.00	50.00
Frosinone	33.75	35.92	36.00	36.00	36.00	36.00	36.00	36.00	36.00	36.00	36.00	36.00	36.00	36.00	36.00
Littoria	—	—	46.25	45.00	45.00	45.00	45.00	45.00	45.00	45.00	45.00	45.00	45.00	45.00	55.00
Rieti	38.33	40.42	45.45	45.00	45.00	45.00	45.00	45.00	45.00	45.00	45.00	45.00	45.00	45.00	50.00
Roma	40.00	45.00	50.42	45.00	50.00	50.00	50.00	50.00	50.00	50.00	50.00	50.00	50.00	50.00	60.00
Chieti	—	—	56.26	53.30	53.30	55.00	55.00	55.00	55.00	55.00	53.50	55.00	55.00	65.00	65.00
L'Aquila	—	—	50.00	50.00	50.00	50.00	50.00	50.00	50.00	50.00	50.00	50.00	50.00	50.00	50.00
Pescara	38.75	49.68	50.87	50.00	50.00	50.00	50.00	50.00	50.00	50.00	50.00	50.00	50.00	55.00	60.00
Teramo	37.33	46.33	54.58	50.00	55.00	55.00	55.00	55.00	55.00	55.00	55.00	55.00	55.00	55.00	55.00
Benevento	37.67	38.42	46.67	45.00	42.00	42.00	42.00	42.00	42.00	42.00	43.00	45.00	45.00	50.00	55.00
Napoli	—	—	46.26	45.00	43.55	43.55	43.55	43.55	43.55	43.55	43.55	45.00	45.00	51.55	51.55
Bari	—	—	55.44	54.76	54.52	54.52	54.52	54.52	54.52	54.29	54.29	54.29	55.00	60.00	60.00
Brindisi	34.50	44.58	51.67	50.00	50.00	50.00	50.00	50.00	50.00	50.00	50.00	50.00	50.00	60.00	60.00
Lecce	—	—	60.00	60.00	60.00	60.00	60.00	60.00	60.00	60.00	60.00	60.00	60.00	60.00	60.00
Taranto	36.67	46.67	49.83	40.00	49.00	49.00	49.00	49.00	49.00	49.00	49.00	49.00	49.00	54.00	54.00
Potenza	29.92	37.25	39.17	40.00	40.00	40.00	40.00	40.00	40.00	40.00	40.00	35.00	35.00	40.00	40.00
Cosenza	—	—	35.83	35.00	35.00	35.00	35.00	35.00	35.00	35.00	35.00	35.00	35.00	40.00	40.00
Reggio di Calabria	30.88	45.00	46.67	45.00	45.00	45.00	45.00	45.00	45.00	45.00	45.00	45.00	45.00	55.00	55.00
Agri	48.75	55.83	55.00	55.00	55.00	55.00	55.00	55.00	55.00	55.00	55.00	55.00	55.00	55.00	65.00
Caltanissetta	—	—	55.00	50.00	50.00	50.00	50.00	50.00	50.00	60.00	60.00	60.00	60.00	60.00	60.00
Catania	—	—	55.42	50.00	50.00	50.00	50.00	50.00	55.00	60.00	60.00	60.00	60.00	60.00	60.00
Enna	—	—	60.00	60.00	60.00	60.00	60.00	60.00	60.00	60.00	60.00	60.00	60.00	60.00	60.00
Messina	43.33	50.00	50.83	50.00	50.00	50.00	50.00	50.00	50.00	50.00	50.00	50.00	50.00	50.00	60.00
Palermo	50.42	62.08	61.67	60.00	60.00	60.00	60.00	60.00	60.00	60.00	60.00	60.00	60.00	70.00	70.00
Ragusa	—	—	55.50	55.00	55.00	55.00	55.00	55.00	55.00	54.00	54.00	54.00	54.00	64.00	64.00
Siracusa	—	—	58.75	55.00	55.00	55.00	55.00	55.00	60.00	60.00	60.00	60.00	60.00	70.00	70.00
Cagliari	33.33	44.17	45.83	45.00	45.00	45.00	45.00	45.00	45.00	45.00	45.00	45.00	45.00	45.00	55.00
Nuoro	30.83	35.00	42.50	40.00	40.00	40.00	40.00	40.00	40.00	40.00	40.00	45.00	45.00	50.00	50.00
Sassari	—	—	50.83	50.00	50.00	50.00	50.00	50.00	50.00	50.00	50.00	50.00	50.00	55.00	55.00
37. — Legna da ardere (2)															
essenza forte															
Alessandria	—	—	19.24	18.00	18.00	18.00	18.00	18.00	18.00	18.00	18.00	19.00	22.00	22.00	23.88
Aosta	—	—	19.58	19.00	19.00	19.00	19.00	19.50	19.50	19.50	19.50	19.50	19.50	19.50	22.50
Asti	—	—	16.75	16.00	16.00	16.00	16.00	16.00	16.00	16.00	16.00	16.00	16.00	19.00	19.00
Cuneo, faggio	—	—	15.25	14.00	14.00	14.00	14.00	14.00	14.00	14.00	14.00	15.00	16.00	20.00	20.00
Novara	—	—	18.92	18.00	18.00	18.00	18.00	18.00	18.00	18.00	18.00	18.00	21.00	22.00	22.00
Torino	—	—	23.23	21.78	22.66	22.31	22.31	22.31	22.31	22.31	22.31	22.48	24.00	27.00	27.00
Vercelli	—	—	19.15	18.50	18.50	18.50	18.50	18.50	18.50	18.50	18.50	18.50	20.35	21.50	21.50
Genova	—	—	24.11	23.15	23.15	23.35	23.58	23.57	23.21	23.57	23.42	23.58	24.29	26.88	27.54
Imperia	—	—	15.75	15.00	15.00	15.00	15.00	15.00	15.00	15.00	15.00	15.00	18.00	18.00	18.00
La Spezia	—	—	18.50	18.00	18.00	18.00	18.00	18.00	18.00	18.00	18.00	18.00	18.00	21.00	21.00
Savona	—	—	17.50	17.00	17.00	17.00	17.00	17.00	17.00	17.00	17.00	17.00	17.00	20.00	20.00
Bergamo	—	—	19.50	19.00	19.00	19.00	19.00	19.00	19.00	19.00	19.00	19.00	19.00	22.00	22.00
Brescia, rovere	—	—	20.06	19.00	18.95	18.95	18.95	18.95	18.95	18.95	20.00	20.00	23.00	23.00	23.00
Como	—	—	20.42	19.25	19.25	19.00	19.00	19.00	19.00	19.00	19.00	20.00	24.50	24.00	24.00
Cremona ed Uniti	—	—	20.25	20.00	20.00	20.00	20.00	20.00	20.00	20.00	20.00	20.00	20.00	20.00	23.00
Mantova	—	—	21.82	22.00	21.00	21.60	21.60	21.60	21.60	21.25	21.25	22.00	22.00	23.00	23.00
Milano	—	—	23.72	22.96	22.96	22.96	22.96	22.96	22.96	22.96	22.96	23.00	26.00	26.00	26.00
Pavia	—	—	22.48	21.60	21.60	21.60	21.60	21.60	21.60	21.60	21.60	22.40	23.80	24.40	26.40
Sondrio	—	—	17.50	17.00	17.00	17.00	17.00	17.00	17.00	17.00	17.00	17.00	17.00	20.00	20.00
Varese	—	—	17.92	18.00	18.00	18.00	17.00	17.00	17.00	17.00	17.00	17.00	17.00	20.00	22.00
Bolzano	—	—	15.66	15.06	15.06	14.95	14.95	15.66	15.50	15.50	15.50	15.50	15.50	17.14	17.34
Trento	—	—	16.10	15.37	15.37	15.50	15.50	15.50	15.50	15.50	15.50	15.50	18.00	18.00	18.00
Belluno	—	—	15.15	14.75	14.75	14.75	14.75	14.75	14.75	14.50	14.50	14.80	14.50	17.50	17.50
Padova, faggio	—	—	21.75	21.33	21.50	21.25	21.25	21.25	21.25	21.25	21.25	21.25	21.38	24.00	24.00
Rovigo	—	—	21.08	20.00	20.00	20.00	20.00	20.00	20.00	20.00	20.00	20.00	23.00	25.00	25.00
Treviso	—	—	20.46	18.75	19.00	18.75	19.00	19.00	20.00	20.25	20.25	20.50	22.00	24.00	24.00
Udine	—	—	14.53	14.20	13.80	13.80	13.80	13.80	13.80	13.80	13.90	14.00	18.50	16.50	16.50
Venezia	—	—	19.93	19.32	19.32	19.50	19.50	19.50	19.50	19.50	19.50	19.50	20.00	22.00	22.00
Verona	—	—	23.08	20.00	20.00	20.00	21.00	22.00	22.00	22.00	22.00	27.00	27.00	27.00	27.00
Vicenza, oppio	—	—	20.90	20.00	20.00	20.13	20.13	20.00	20.13	20.13	20.25	21.06	21.06	23.94	23.92
Flume	—	—	18.17	18.00	18.00	18.00	18.00	18.00	18.00	18.00	18.00	18.00	18.00	19.00	19.00
Gorizia	—	—	14.41	13.83	13.83	13.83	13.83	13.85	13.85	13.85	14.00	14.00	16.00	16.00	16.00
Pola	—	—	13.58	14.00	13.00	13.00	13.00	13.00	13.00	13.00	13.00	13.00	13.00	16.00	16.00
Trieste	—	—	18.75	18.00	18.00	18.00	18.00	18.00	18.00	18.00	18.00	18.00	21.00	21.00	21.00
Zara	—	—	14.00	14.00	14.00	14.00	14.00	14.00	14.00	14.00	14.00	14.00	14.00	14.00	14.00
Bologna	—	—	21.60	20.88	20.88	20.88	20.88	20.88	20.88	20.88	22.00	22.00	22.00	22.00	25.00
Ferrara	—	—	25.45	24.00	24.25	25.67	25.67	25.67	25.67	25.67	25.67	25.67	25.67	25.67	26.17
Forlì	—	—	18.42	18.00	18.00	18.00	18.00	18.00	18.00	18.00	18.00	18.00	18.00	20.00	20.00
Modena, quercia	—	—	17.92	16.80	16.80	17.20	16.80	16.80	16.10	16.10	16.60	19.80	19.80		

(segue) TAV. IV. — Prezzi al minuto dei principali generi di consumo nei Comuni capiluoghi di provincia
(prezzi in lire per kg)

CITTÀ E QUALITÀ	PREZZI MEDI ANNUI			PREZZI ALL'ULTIMO SABATO DEI SINGOLI MESI DELL'ANNO 1939											
	1937	1938	1939	Gennaio	Febbraio	Marzo	Aprile	Maggio	Giugno	Luglio	Agosto	Settembre	Ottobre	Novembre	Dicembre
<i>(segue) 33. — Sapone</i>															
<i>(segue) pezzi da gr. 200</i>															
<i>tipo unico fresco</i>															
Grosseto	—	—	2.58	2.50	2.50	2.50	2.50	2.50	2.50	2.50	2.50	2.50	2.50	2.50	3.50
Livorno	—	—	2.58	2.50	2.50	2.50	2.50	2.50	2.50	2.50	2.50	2.50	2.50	2.50	3.50
Lucca	—	—	2.58	2.50	2.50	2.50	2.50	2.50	2.50	2.50	2.50	2.50	2.50	2.50	3.50
Pisa	—	—	2.58	2.50	2.50	2.50	2.50	2.50	2.50	2.50	2.50	2.50	2.50	2.50	3.50
Pistoia	—	—	2.57	2.50	2.50	2.50	2.50	2.50	2.50	2.50	2.50	2.50	2.50	2.50	3.30
Siena	—	—	2.58	2.50	2.50	2.50	2.50	2.50	2.50	2.50	2.50	2.50	2.50	2.50	3.50
Ancona	—	—	2.58	2.50	2.50	2.50	2.50	2.50	2.50	2.50	2.50	2.50	2.50	2.50	3.50
Ascoli Piceno	—	—	2.50	2.50	2.50	2.50	2.50	2.50	2.50	2.50	2.50	2.50	2.50	(a)	(a)
Macerata	—	—	2.54	2.50	2.50	2.50	2.50	2.50	2.50	2.50	2.50	2.50	2.50	2.50	3.00
Posaro	—	—	2.58	2.50	2.50	2.50	2.50	2.50	2.50	2.50	2.50	2.50	2.50	2.50	3.50
Perugia	—	—	2.55	2.50	2.50	2.50	2.50	2.50	2.50	2.45	2.46	2.46	2.46	2.50	3.22
Terni	—	—	2.58	2.49	2.49	2.50	2.50	2.50	2.50	2.50	2.49	2.49	2.49	2.49	3.49
Frosinone	—	—	2.50	2.50	2.50	2.50	2.50	2.50	2.50	2.50	2.50	2.50	2.50	2.50	2.50
Littoria	—	—	2.53	2.50	2.50	2.50	2.50	2.50	2.50	2.50	2.50	2.50	2.50	2.50	2.80
Rieti	—	—	2.50	2.50	2.50	2.50	2.50	2.50	2.50	2.50	2.50	2.50	2.50	(a)	(a)
Roma	—	—	2.58	2.50	2.50	2.50	2.50	2.50	2.50	2.50	2.50	2.50	2.50	2.50	3.50
Viterbo	—	—	2.58	2.50	2.50	2.50	2.50	2.50	2.50	2.50	2.50	2.50	2.50	2.50	3.50
Campobasso	—	—	2.52	2.43	2.45	2.38	2.38	2.38	2.38	2.45	2.40	2.45	2.50	2.50	3.50
Chieti	—	—	2.58	2.50	2.50	2.50	2.50	2.50	2.50	2.50	2.50	2.50	2.50	2.50	3.50
L'Aquila	—	—	2.58	2.50	2.50	2.50	2.50	2.50	2.50	2.50	2.50	2.50	2.50	2.50	3.50
Pescara	—	—	2.58	2.50	2.50	2.50	2.50	2.50	2.50	2.50	2.50	2.50	2.50	2.50	3.50
Teramo	—	—	2.58	2.50	2.50	2.50	2.50	2.50	2.50	2.50	2.50	2.50	2.50	2.50	3.50
Benevento	—	—	2.58	2.50	2.50	2.50	2.50	2.50	2.50	2.50	2.50	2.50	2.50	2.50	3.50
Napoli	—	—	2.58	2.50	2.50	2.50	2.50	2.50	2.50	2.50	2.50	2.50	2.50	2.50	3.50
Salerno	—	—	2.58	2.50	2.50	2.50	2.50	2.50	2.50	2.50	2.50	2.50	2.50	2.50	3.50
Bari	—	—	2.79	2.74	2.73	2.73	2.73	2.73	2.73	2.73	2.73	2.73	2.73	2.73	3.41
Brindisi	—	—	2.67	2.50	2.50	2.50	2.50	2.50	2.50	2.50	2.50	2.50	2.50	2.50	3.50
Foggia	—	—	2.58	2.50	2.50	2.50	2.50	2.50	2.50	2.50	2.50	2.50	2.50	2.50	3.50
Lecce	—	—	2.48	2.45	2.45	2.45	2.45	2.45	2.45	2.45	2.45	2.45	2.45	2.45	2.78
Taranto	—	—	2.66	2.46	2.46	2.50	2.50	2.50	2.50	2.50	2.50	2.50	2.50	2.50	3.33
Matera	—	—	2.58	2.50	2.50	2.50	2.50	2.50	2.50	2.50	2.50	2.50	2.50	2.50	3.50
Potenza	—	—	3.80	3.80	3.80	3.80	3.80	3.80	3.80	3.80	3.80	3.80	3.80	3.80	3.80
Catanzaro	—	—	2.66	2.50	2.50	2.50	2.50	2.50	2.50	2.50	2.25	2.50	2.50	2.50	3.50
Cosenza	—	—	2.58	2.50	2.50	2.50	2.50	2.50	2.50	2.50	2.50	2.50	2.50	2.50	3.50
Reggio di Calabria	—	—	2.58	2.50	2.50	2.50	2.50	2.50	2.50	2.50	2.50	2.50	2.50	2.50	3.50
Ariglianto, molle	—	—	2.62	2.55	2.55	2.55	2.55	2.55	2.55	2.55	2.55	2.55	2.55	2.55	3.35
Caltanissetta	—	—	2.58	2.50	2.50	2.50	2.50	2.50	2.50	2.50	2.50	2.50	2.50	2.50	3.40
Enna	—	—	2.60	2.50	2.50	2.50	2.50	2.50	2.50	2.50	2.50	2.50	2.50	2.50	2.50
Messina	—	—	2.58	2.50	2.50	2.50	2.50	2.50	2.50	2.50	2.50	2.50	2.50	2.50	3.50
Palermo	—	—	2.73	2.65	2.65	2.65	2.65	2.65	2.65	2.65	2.65	2.64	2.65	2.65	3.65
Ragusa	—	—	2.58	2.50	2.50	2.50	2.50	2.50	2.50	2.50	2.50	2.50	2.50	2.50	3.50
Siracusa	—	—	2.53	2.50	2.50	2.37	2.35	2.35	2.25	2.25	2.25	2.25	2.25	3.50	3.50
Trapani	—	—	2.59	2.52	2.50	2.50	2.50	2.50	2.50	2.50	2.50	2.50	2.50	2.50	3.50
Cagliari	—	—	2.50	2.50	2.50	2.50	2.50	2.50	2.50	2.50	2.50	2.50	2.50	2.50	(a)
Nuoro	—	—	2.50	2.50	2.50	2.50	2.50	2.50	2.50	2.50	2.50	2.50	2.50	(a)	(a)
Sassari	—	—	2.58	2.50	2.50	2.50	2.50	2.50	2.50	2.50	2.50	2.50	2.50	2.50	3.50

(a) Vedi nota (a) a pag. 45.

TAV. V. — Prezzi medi al minuto nel Regno di 20 principali generi di consumo

GENERI	MEDIE ANNUE			PREZZI ALL'ULTIMO SABATO DEI SINGOLI MESI DELL'ANNO 1939											
	1937	1938	1939	Gennaio	Febbraio	Marzo	Aprile	Maggio	Giugno	Luglio	Agosto	Settembre	Ottobre	Novembre	Dicembre
Pane di frumento (1)	1.73	1.85	2.04	1.99	1.99	1.99	1.99	2.00	2.00	2.00	2.11	2.11	2.11	2.11	2.11
Pasta alimentare	2.47	2.70	2.97	2.96	2.96	2.96	2.96	2.96	2.96	2.96	2.96	2.97	2.97	3.00	3.00
Farina di frumento (2)	1.82	1.95	2.29	2.23	2.23	2.23	2.23	2.24	2.24	2.24	2.37	2.37	2.37	2.37	2.37
Riso	1.63	1.96	2.13	2.10	2.10	2.10	2.10	2.10	2.10	2.10	2.11	2.11	2.18	2.22	2.22
Farina di granoturco	1.16	1.24	1.41	1.32	1.32	1.32	1.32	1.33	1.36	1.42	1.42	1.43	1.52	1.57	1.59
Fagioli secchi	2.14	2.21	2.95	2.74	2.75	2.78	2.77	2.78	2.78	2.80	2.83	2.99	3.22	3.44	3.56
Patate	0.60	0.67	0.68	0.66	0.67	0.69	0.75	0.80	0.68	0.61	0.59	0.62	0.65	0.69	0.76
Zucchero	6.19	6.64	6.67	6.65	6.65	6.65	6.65	6.65	6.65	6.65	6.65	6.65	6.65	6.65	6.80
Caffè tostato	33.16	31.67	33.30	33.19	33.17	33.17	33.20	33.37	33.40	33.40	33.53	(b)	(b)	(b)	(b)
Carne bovina	9.34	9.67	8.88	8.22	8.24	8.40	8.55	8.73	8.90	9.05	9.13	9.20	9.34	9.42	9.41
Carne suina	10.81	11.28	9.92	9.47	9.45	9.53	9.56	9.60	9.67	9.72	9.89	10.29	10.55	10.60	10.75
Salame	16.46	17.56	17.72	17.59	17.58	17.56	17.61	17.61	17.65	17.67	17.69	17.81	17.86	17.97	17.99
Baccalà e stoccafisso	4.07	4.36	4.94	4.88	4.88	4.87	4.87	4.87	4.88	4.89	4.90	4.92	4.93	5.00	5.44
Uova	5.76	6.05	6.46	6.98	5.30	5.42	5.33	5.35	5.62	5.62	6.13	6.80	7.74	8.80	8.40
Latte alimentare	1.11	1.21	1.17	1.17	1.17	1.17	1.17	1.16	1.15	1.15	1.15	1.15	1.15	1.20	1.24
Formaggio	11.15	13.58	14.40	14.08	14.14	14.17	14.18	14.20	14.26	14.33	14.40	14.46	14.56	14.91	15.06
Olio di oliva	8.08	7.68	8.33	8.15	8.16	8.17	8.16	8.16	8.16	8.17	8.17	8.18	8.18	8.18	9.08
Burro	15.15	14.59	17.10	16.61	16.74	16.87	16.89	16.70	16.45	16.66	16.74	16.91	16.99	18.72	18.87
Lardo	9.83	9.95	9.96	8.34	8.33	8.45	8.53	8.59	8.64	8.93	9.09	9.56	9.74	10.25	10.28
Strutto	9.27	9.37	8.60	7.84	7.88	7.99	8.07	8.12	8.17	8.43	8.61	9.26	9.53	9.65	9.72

(1) Vedi Avvertenza a pag. 43.

(2) Vedi Avvertenza a pag. 47.

(b) Vedi nota (1) a pag. 71.

TAV. VI. — Prezzi del gas in alcune città

CITTÀ	PREZZI MEDI ANNUI			PREZZI AL 1° DI CIASCUN MESE DELL'ANNO 1939											
	1937	1938	1939	Gennaio	Febbraio	Marzo	Aprile	Maggio	Giugno	Luglio	Agosto	Settembre	Ottobre	Novembre	Dicembre
Alessandria	0,890	0,919	0,935	0,925	0,925	0,925	0,925	0,925	0,925	0,925	0,925	0,925	0,925	0,985	0,985
Biella	0,915	0,974	0,995	0,980	0,980	0,980	0,980	0,980	0,980	0,980	0,980	0,980	1,040	1,040	1,040
Cunco	0,783	0,854	0,870	0,860	0,860	0,860	0,860	0,860	0,860	0,860	0,860	0,860	0,860	0,920	0,920
Novara	0,835	0,864	0,878	0,870	0,870	0,870	0,870	0,870	0,870	0,870	0,870	0,870	0,870	0,910	0,930
Torino	0,735	0,764	0,785	0,770	0,770	0,770	0,770	0,770	0,770	0,770	0,770	0,770	0,830	0,880	0,880
Vercelli	0,840	0,873	0,890	0,880	0,880	0,880	0,880	0,880	0,880	0,880	0,880	0,880	0,880	0,940	0,940
Genova	0,700	0,729	0,743	0,735	0,735	0,735	0,735	0,735	0,735	0,735	0,735	0,735	0,735	0,785	0,785
La Spezia	0,620	0,649	0,665	0,655	0,655	0,655	0,655	0,655	0,655	0,655	0,655	0,655	0,655	0,715	0,715
Savona	0,835	0,864	0,863	0,870	0,870	0,870	0,870	0,870	0,870	0,870	0,870	0,870	0,870	0,830	0,830
Bergamo	0,860	0,889	0,896	0,895	0,895	0,895	0,895	0,895	0,895	0,895	0,895	0,895	0,895	0,901	0,901
Brescia	0,800	0,829	0,846	0,835	0,835	0,835	0,835	0,835	0,835	0,835	0,835	0,835	0,880	0,880	0,880
Como	0,700	0,737	0,775	0,765	0,765	0,765	0,765	0,765	0,765	0,765	0,765	0,765	0,765	0,825	0,825
Cremona ed Uniti	0,868	0,897	0,913	0,903	0,903	0,903	0,903	0,903	0,903	0,903	0,903	0,903	0,903	0,963	0,963
Mantova	0,800	0,829	0,840	0,835	0,835	0,835	0,835	0,835	0,835	0,835	0,835	0,835	0,835	0,835	0,895
Milano	0,636	0,665	0,686	0,671	0,671	0,671	0,671	0,671	0,671	0,671	0,671	0,671	0,731	0,731	0,731
Varese	0,830	0,859	0,865	0,865	0,865	0,865	0,865	0,865	0,865	0,865	0,865	0,865	0,865	0,865	0,865
Bolzano	0,880	0,909	0,915	0,915	0,915	0,915	0,915	0,915	0,915	0,915	0,915	0,915	0,915	0,915	0,915
Trento	0,875	0,904	0,910	0,910	0,910	0,910	0,910	0,910	0,910	0,910	0,910	0,910	0,910	0,910	0,910
Padova	0,675	0,704	0,710	0,710	0,710	0,710	0,710	0,710	0,710	0,710	0,710	0,710	0,710	0,710	0,710
Treviso	0,815	0,844	0,860	0,850	0,850	0,850	0,850	0,850	0,850	0,850	0,850	0,850	0,850	0,910	0,910
Udine	0,660	0,709	0,725	0,715	0,715	0,715	0,715	0,715	0,715	0,715	0,715	0,715	0,715	0,775	0,775
Venezia	0,855	0,872	0,875	0,875	0,875	0,875	0,875	0,875	0,875	0,875	0,875	0,875	0,875	0,875	0,875
Verona	0,850	0,879	0,899	0,885	0,885	0,885	0,885	0,885	0,885	0,885	0,885	0,885	0,930	0,945	0,945
Vicenza	0,800	0,829	0,845	0,835	0,835	0,835	0,835	0,835	0,835	0,835	0,835	0,835	0,835	0,895	0,895
Fiume	0,725	0,754	0,773	0,760	0,760	0,760	0,760	0,760	0,760	0,760	0,760	0,760	0,805	0,805	0,820
Gorizia	0,800	0,829	0,845	0,835	0,835	0,835	0,835	0,835	0,835	0,835	0,835	0,835	0,835	0,895	0,895
Pola	0,850	0,879	0,896	0,885	0,885	0,885	0,885	0,885	0,885	0,885	0,885	0,885	0,930	0,930	0,930
Trieste	0,700	0,729	0,735	0,735	0,735	0,735	0,735	0,735	0,735	0,735	0,735	0,735	0,735	0,735	0,735
Bologna	0,625	0,654	0,670	0,660	0,660	0,660	0,660	0,660	0,660	0,660	0,660	0,660	0,660	0,720	0,720
Cesena	0,797	0,833	0,849	0,839	0,839	0,839	0,839	0,839	0,839	0,839	0,839	0,839	0,839	0,899	0,899
Ferrara	0,805	0,834	0,850	0,840	0,840	0,840	0,840	0,840	0,840	0,840	0,840	0,840	0,840	0,900	0,900
Forlì	0,825	0,854	0,870	0,860	0,860	0,860	0,860	0,860	0,860	0,860	0,860	0,860	0,860	0,920	0,920
Imola	0,825	0,854	0,875	0,860	0,860	0,860	0,860	0,860	0,860	0,860	0,860	0,860	0,920	0,920	0,920
Modena	0,800	0,829	0,850	0,835	0,835	0,835	0,835	0,835	0,835	0,835	0,835	0,835	0,835	0,895	0,895
Parma	0,800	0,829	0,843	0,835	0,835	0,835	0,835	0,835	0,835	0,835	0,835	0,835	0,835	0,880	0,880
Piacenza	0,850	0,879	0,899	0,885	0,885	0,885	0,885	0,885	0,885	0,885	0,885	0,885	0,930	0,945	0,945
Ravenna	0,745	0,774	0,794	0,780	0,780	0,780	0,780	0,780	0,780	0,780	0,780	0,780	0,825	0,840	0,840
Rimini	0,885	0,914	0,930	0,920	0,920	0,920	0,920	0,920	0,920	0,920	0,920	0,920	0,920	0,980	0,980
Apuania	0,790	0,819	0,825	0,825	0,825	0,825	0,825	0,825	0,825	0,825	0,825	0,825	0,825	0,825	0,825
Firenze	0,728	0,757	0,777	0,763	0,763	0,763	0,763	0,763	0,763	0,763	0,763	0,763	0,808	0,823	0,823
Livorno	0,805	0,834	0,840	0,840	0,840	0,840	0,840	0,840	0,840	0,840	0,840	0,840	0,840	0,840	0,840
Lucca	0,845	0,874	0,885	0,880	0,880	0,880	0,880	0,880	0,880	0,880	0,880	0,880	0,880	0,880	0,940
Pisa	0,835	0,864	0,870	0,870	0,870	0,870	0,870	0,870	0,870	0,870	0,870	0,870	0,870	0,870	0,870
Pistoia	0,855	0,884	0,890	0,890	0,890	0,890	0,890	0,890	0,890	0,890	0,890	0,890	0,890	0,890	0,890
Prato	0,735	0,764	0,780	0,770	0,770	0,770	0,770	0,770	0,770	0,770	0,770	0,770	0,770	0,830	0,830
Siena	1,025	1,054	1,060	1,060	1,060	1,060	1,060	1,060	1,060	1,060	1,060	1,060	1,060	1,060	1,060
Ancona	0,800	0,829	0,840	0,835	0,835	0,835	0,835	0,835	0,835	0,835	0,835	0,835	0,835	0,835	0,895
Ascoli Piceno	0,970	1,004	1,010	1,010	1,010	1,010	1,010	1,010	1,010	1,010	1,010	1,010	1,010	1,010	1,010
Posaro	0,700	0,729	0,735	0,735	0,735	0,735	0,735	0,735	0,735	0,735	0,735	0,735	0,735	0,735	0,735
Perugia	1,171	1,204	1,210	1,210	1,210	1,210	1,210	1,210	1,210	1,210	1,210	1,210	1,210	1,210	1,210
Terni	1,000	1,029	1,040	1,035	1,035	1,035	1,035	1,035	1,035	1,035	1,035	1,035	1,035	1,035	1,095
Roma	0,682	0,711	0,727	0,717	0,717	0,717	0,717	0,717	0,717	0,717	0,717	0,717	0,717	0,777	0,777
Viterbo	1,075	1,104	1,120	1,110	1,110	1,110	1,110	1,110	1,110	1,110	1,110	1,110	1,110	1,170	1,170
Chieti	0,895	0,924	0,940	0,930	0,930	0,930	0,930	0,930	0,930	0,930	0,930	0,930	0,930	0,990	0,990
Napoli	0,710	0,739	0,753	0,745	0,745	0,745	0,745	0,745	0,745	0,745	0,745	0,745	0,745	0,745	0,835
Salerno	0,975	1,004	1,010	1,010	1,010	1,010	1,010	1,010	1,010	1,010	1,010	1,010	1,010	1,010	1,010
Bari	0,975	1,004	1,020	1,010	1,010	1,010	1,010	1,010	1,010	1,010	1,010	1,010	1,010	1,070	1,070
Foggia	1,075	1,104	1,110	1,110	1,110	1,110	1,110	1,110	1,110	1,110	1,110	1,110	1,110	1,110	1,110
Lecce	1,275	1,304	1,310	1,310	1,310	1,310	1,310	1,310	1,310	1,310	1,310	1,310	1,310	1,310	1,310
Taranto	1,025	1,054	1,060	1,060	1,060	1,060	1,060	1,060	1,060	1,060	1,060	1,060	1,060	1,060	1,060
Agrigento	1,104	1,134	1,140	1,140	1,140	1,140	1,140	1,140	1,140	1,140	1,140	1,140	1,140	1,140	1,140
Catania	1,047	1,075	1,088	1,080	1,080	1,080	1,080	1,080	1,080	1,080	1,080	1,080	1,080	1,125	1,125
Messina	1,025	1,054	1,060	1,060	1,060	1,060	1,060	1,060	1,060	1,060	1,060	1,060	1,060	1,060	1,060
Palermo	0,900	0,929	0,949	0,935	0,935	0,935	0,935	0,935	0,935	0,935	0,935	0,935	0,935	0,995	0,995
Cagliari	0,777	0,806	0,817	0,812	0,812	0,812	0,812	0,812	0,812	0,812	0,812	0,812	0,812	0,812	0,872
Tripoli	0,850	0,850	0,860	0,850	0,850	0,850	0,850	0,850	0,850	0,850	0,850	0,850	0,850	0,910	0,910

APPENDICE I

Riassunto delle variazioni dei prezzi di taluni prodotti, autorizzate dal Ministero delle Corporazioni durante l'anno 1939.

MERCI	Data delle variazioni	MISURA DELLE VARIAZIONI	Boll. prezzi 1939 Fascicolo n.	MERCI	Data delle variazioni	MISURA DELLE VARIAZIONI	Boll. prezzi 1939 Fascicolo n.
Acciai	—	v. Siderurgici (prodotti)	1	Semilavorati di rame e ottone	9-8-1939	La maggiorazione di L. 60 al quintale, precedentemente autorizzata per le vendite di quantitativi inferiori ad una tonnellata, viene elevata a L. 100 al quintale.	8
Armamento (materiale di)	—	v. Siderurgici (prodotti)	—	Surrogati del caffè	2-9-1939	Maggiorazione di L. 420 al quintale sui prezzi attualmente in vigore.	9
Candele:				Siderurgici-prodotti:			
col 65 % di stearina	1-8-1939	L'aumento di L. 97 per quintale, precedentemente autorizzato sui prezzi del settembre 1936, è ridotto a L. 65.	3	rottame massiccio di ferro e acciaio per acciaieria di 2ª categoria base listino Lombardia	10-8-1939	Aumento di L. 3 al quintale sui prezzi attualmente vigenti.	8
col 50 % di stearina	id.	L'aumento di L. 75 per quintale, precedentemente autorizzato sui prezzi del settembre 1936, è ridotto a L. 50.	3	rottami di altre qualità e zone	id.	Aumento del 9,50 % sui prezzi attualmente vigenti.	8
Carbone coke nazionale	30-9-1939	Aumento di L. 30 alla tonnellata sui prezzi autorizzati.	10	ghisa	id.	Aumento di L. 2,50 al quintale sui prezzi vigenti.	8
	5-10-1939	Ulteriore aumento di L. 30 alla tonnellata, sui prezzi in vigore.	10	ferri laminati	id.	Aumento di L. 9 al quintale sui prezzi base contenuti nel listino NUSI n. 9 del 30 giugno 1938.	8
Carbone vegetale	1-11-1939	Aumento massimo di L. 10 al quintale nei prezzi attualmente in vigore.	11	vergella	id.	Aumento di L. 9 al quintale sui prezzi contenuti nel listino NUSI n. 8 del 30 giugno 1938.	8
Cere per pavimenti	15-11-1939	Aumento del 10 % sui prezzi attualmente in vigore.	12	lamiere grosse e larghi piatti	id.	Aumento di L. 10,50 al quintale sui prezzi contenuti nel listino dell'Ufficio vendita lamiere grosse n. 16 del 24 giugno 1938.	8
Crema per scarpe	15-11-1939	Aumento del 10 % sui prezzi attualmente in vigore.	12	lamiere sottili	id.	Aumento di L. 10,50 sui prezzi contenuti nel listino dell'Ufficio vendita lamiere sottili e latta n. 21 del 2 luglio 1938.	8
Celluloide e manufatti di celluloide	26-6-1939	La maggiorazione del 9 % precedentemente accordata sui prezzi del settembre 1936, viene elevata al 20 % per la celluloide e al 15 % per i manufatti di celluloide.	7	tubi a caldo e a freddo	id.	Aumento di L. 15 al quintale sui prezzi contenuti nel paragrafi a) e d) del listino dell'Ufficio vendita tubi n. 18 del 24 giugno 1938.	8
Explosivi:				bulloni	id.	Aumento di L. 17 al quintale sui prezzi contenuti nel listino del Consorzio bullonieri del 30 giugno 1938.	8
Gomma A	1-5-1939	Aumento di L. 2,75 al Kg. sui prezzi del settembre 1936.	5	latta	16-12-1938	Aumento di L. 1,50 per cassa base sui prezzi indicati nel listino generale bande stagnate nazionali n. 19 del 2 luglio 1938.	1
Gomma B	id.	Aumento di L. 2,50 al Kg. sui prezzi del settembre 1936.	5		10-8-1939	Aumento di L. 6,50 per cassa base sui prezzi contenuti nel listino generale bande stagnate nazionali n. 20 del 23 dicembre 1938 dell'Ufficio vendita lamiere sottili e latta.	8
Gelatina esplosiva O	id.	Aumento di L. 2,40 al Kg. sui prezzi del settembre 1936.	5	derivati dalla vergella	id.	Aumento di L. 11 al quintale sui prezzi contenuti nei listini del Consorzio derivati vergella del 30 giugno 1938 distinti con i numeri: 17-14ML - 15RL - 14CM - 12T - 14S - 12B - 11CC - 12RT - 9FB - 10Z - (aumento ragguagliato a mq.) 14G.	8
Gelatina dinamite extra n. 1	id.	Aumento di L. 2,20 al Kg. sui prezzi del settembre 1936.	5	rotale	id.	Aumento di L. 10 al quintale sui prezzi contenuti nel listino del Consorzio rotale e rotalette del 24 giugno 1938.	8
Gelatina dinamite I	id.	Aumento di L. 1,90 al Kg. sui prezzi del settembre 1936.	5	materiale di armamento	id.	Aumento di L. 12 al quintale sui prezzi contenuti nel listino del Consorzio rotale e rotalette del 24 giugno 1938.	8
Gelatina dinamite n. 2	id.	Aumento di L. 1,70 al Kg. sui prezzi del settembre 1936.	5	laminati e traflati a freddo	id.	Aumento di L. 11 al quintale sui prezzi finora autorizzati.	8
Gelatina dinamite II	id.	Aumento di L. 1,50 al Kg. sui prezzi del settembre 1936.	5	acciai speciali	id.	Aumento di L. 14 al quintale sui prezzi finora autorizzati indipendentemente dalle variazioni di prezzo conseguenti all'impiego di metalli ricchi.	8
Grisutina	id.	Aumento di L. 0,80 al Kg. sui prezzi del settembre 1936.	5	bidoni	id.	Aumento di L. 8,50 al quintale sui prezzi finora autorizzati.	8
Ferro-Leghe:				lingotti e blumi	id.	Aumento di L. 7,50 al quintale sui prezzi finora autorizzati.	8
ferro manganese 75/80	15-7-1939	Riduzione di L. 200 alla tonnellata, sui prezzi in vigore.	8	Terraglia, porcellana e isolatori (articoli di)	1-8-1939	Maggiorazione del 10 % sui prezzi attualmente in vigore.	8
silico manganese 65/70	id.	Riduzione di L. 170 alla tonnellata, sui prezzi in vigore.	8	Tinture nere per cuoio	15-11-1939	Aumento del 10 % sui prezzi attualmente in vigore.	12
silico manganese 45/50	id.	Riduzione di L. 100 alla tonnellata sui prezzi in vigore.	8	Tubi di ferro e di acciaio	—	v. Siderurgici (prodotti)	—
Gesso:				Vetrari - prodotti:			
da muro	18-7-1939	La maggiorazione di L. 0,50 per quintale sui prezzi del settembre 1936, precedentemente autorizzata, viene elevata a L. 1 per quintale.	8	articoli di vetro verde	14-6-1939	Maggiorazione del 3 % sui prezzi praticati nel settembre 1936.	7
da stucco	id.	La maggiorazione di L. 0,70 per quintale sui prezzi del settembre 1936, precedentemente autorizzata, viene elevata a L. 1,50 per quintale.	8	articoli di mezzo cristallo e cristallo	id.	Maggiorazione del 3 % sui prezzi praticati nel settembre 1936.	7
Ghisa	—	v. Siderurgici (prodotti)	—	articoli in genere di flaconeria e cancelleria	id.	Maggiorazione del 3 % sui prezzi praticati nel settembre 1936.	7
Latta	—	v. Siderurgici (prodotti)	—	articoli per illuminazione, segnalazioni e lampadari	id.	Maggiorazione del 3 % sui prezzi praticati nel settembre 1936.	7
Lamiera	—	v. Siderurgici (prodotti)	—	vetri colorati per otticaleria da vista.	id.	Maggiorazione del 3 % sui prezzi praticati nel settembre 1936.	7
Laminati	—	v. Siderurgici (prodotti)	—	Vergella	—	v. Siderurgici (prodotti)	—
Legna da ardere	1-11-1939	Aumento massimo di L. 10 al quintale sui prezzi attualmente in vigore.	11	Zolfo greggio	31-10-1939	Aumento di L. 50 alla tonnellata sui prezzi attualmente in vigore per gli zolfi destinati al mercato interno.	11
Lievito per panificazione	24-9-1939	Aumento di centesimi 60 per Kg. sui prezzi praticati nel settembre 1936.	10				
Ligniti	15-12-1939	Maggiorazione del 20 % sui prezzi attualmente autorizzati.	12				
Liquidi per lucidare	15-11-1939	Aumento del 10 % sui prezzi attualmente in vigore	12				
Ottone	—	v. Semilavorati di rame e ottone	—				
Pasta alimentare extra	14-10-1939	Aumento di L. 8 al quintale sui prezzi attualmente in vigore	11				
Pesce congelato	7-10-1939	Aumento di centesimi 80 al Kg. sui prezzi finora praticati dalla Genepesca.	10				
Petrolio	7-9-1939	Maggiorazione di L. 16 al quintale, sui prezzi attualmente in vigore, in aggiunta all'aumento dell'imposta di fabbricazione autorizzata.	9				
	18-10-1939	Ulteriore aumento di L. 20 al quintale sui prezzi in vigore.	11				
Porcellana	—	v. Terraglia, porcellana e isolatori (articoli di)	—				
Rame	—	v. Semilavorati di rame e ottone	—				
Rotale	—	v. Siderurgici (prodotti)	—				
Rotami metallici	—	v. Siderurgici (prodotti)	—				

Avvertenza: Nella presente « Appendice » sono riportate le variazioni ai prezzi massimi autorizzate nel 1939 per le merci non indicate alla Tav. I della presente pubblicazione.

Date precise di decorrenza dei prezzi all'ingrosso fissati per la prima volta e di decorrenza di maggiorazioni o diminuzioni su prezzi già fissati, autorizzate dai competenti Organi nei mesi dall'agosto al dicembre 1939 (Vedasi Avvertenza in calce alla Tav. I a pag. 5).

		<i>Decorrenza giorno</i>			<i>Decorrenza giorno</i>	
AGOSTO 1939	Farina di frumento tipo unico	1	OTTOBRE 1939	Tonno all'olio, tonnetto e sgombri	27	
	Olio di oliva	1		Olio lampante	27	
	Caffè crudo	25		Olio al solfuro	27	
	Caffè tostato	25		Sanse di oliva	27	
	Mortadella, cotechini e filzette	26		Rame	1	
	Lardo	26		Stagno	1	
	Strutto	26		NOVEMBRE 1939	Latte industriale	1
	Olio lampante	1			Burro	1
	Stagno	1			Formaggio	1
	SETTEMBRE 1939	Uova			30	Baccalà
			Stoccafisso		21	
OTTOBRE 1939	Granoturco	7	Sapone (tipo unico)	25		
	Risone	6	DICEMBRE 1939	Zucchero	1	
	Riso	6		Mattonelle di lignite	15	
	Sottoprodotti della lavorazione del riso	13		Piombo di 1 ^a fusione in pani	8	
	Olio di oliva	27		Zinco di 1 ^a fusione in pani	8	
	Lardo	25		Zinco elettrolitico in pani	8	

ERRATA-CORRIGE

Nota (1) in calce alle Tavv. XX, XIX e XX pubblicate rispettivamente a pagg. 74, 153 e 193 dei fascicoli nn. 1, 2 e 3 dell'anno 1939, leggasi, invece che fascicolo n. 8 dell'8 agosto 1936, fascicolo n. 8 dell'8 agosto 1935. Altrettanto vale per la medesima nota apposta in calce alle Tavv. XXII, XX e XIX pubblicate rispettivamente a pagg. 756, 835 e 913 dei fascicoli nn. 10, 11 e 12 dell'anno 1938.

APPENDICE II

DISPOSIZIONI CONCERNENTI LA DISCIPLINA DEI PREZZI, EMANATE DAL MINISTERO DELLE CORPORAZIONI, NEL PERIODO DECORRENTE DAL 13 AGOSTO-XVII AL 31 DICEMBRE 1939-XVIII(*)

I. - Prezzi di generi alimentari

(in ordine alfabetico)

Alcole di 2ª categoria. — Con R. decreto 12 dicembre 1938, n. 2273, venne istituito, a sensi della legge 10 giugno 1937, n. 1266, contenente provvedimenti per la viticoltura e la produzione vinicola, il Consorzio nazionale distillatori di 2ª categoria.

Detto Consorzio, in base al decreto ministeriale 5 agosto 1939, assunse le funzioni di ufficio di vendita degli spiriti di 2ª categoria (da vino, da vinaccia e da frutta).

Il Consorzio stesso, fermi restando i prezzi base dell'alcole di 2ª categoria, sia pure denaturato, fissati con le circolari nn. 232, 235 e 237, per merce nuda franco distilleria, propose i prezzi da praticare nelle vendite all'ingrosso effettuate, sia da esso direttamente, che per il tramite dei commercianti grossisti.

Il Consorzio, nella qualità di ufficio unico di vendita di tutta la produzione di alcole di 2ª categoria, vende tutto il prodotto a prezzi uguali, franco listino, per tutte le provincie, assumendosi esso l'incarico di conguagliare le spese di trasporto dell'alcole dalle diverse distillerie ai centri di consumo.

Sulla base delle proposte fatte dal predetto Consorzio, d'accordo con i rappresentanti della categoria dei commercianti grossisti, sono stati stabiliti come appresso i prezzi e le condizioni di vendita dello spirito puro e dello spirito denaturato:

il prezzo, che il Consorzio distillatori corrisponde alle distillerie per merce nuda franco vagone partenza, stazione distilleria, compresa l'imposta di fabbricazione, è di L. 400 per ettanidro per lo spirito denaturato e L. 2.300 per ettanidro per lo spirito puro.

Ferma restando, a tutti gli effetti, la consegna della merce franco stazione della fabbrica mittente, qualunque sia la fabbrica speditrice, la spesa di trasporto è stata assunta dal Consorzio, il quale se ne rivale verso l'acquirente, facendogli pagare, in aggiunta ai suddetti prezzi base, le seguenti quote medie (per le vendite a vagoni completi):

1) per vagoni cisterna L. 12 per ettanidro per lo spirito denaturato e L. 14 per lo spirito puro;

2) per vagoni in fusti (minimo 100 ettanidri) L. 15 per ettanidro per lo spirito denaturato e L. 17 per quello puro;

3) per vagoni in fusti (minimo 50 ettanidri) L. 19 per ettanidro per lo spirito denaturato e L. 22 per quello puro.

Il nolo delle cisterne e dei fusti è a carico del compratore.

Per lo spirito venduto, anziché a vagoni completi, a collette, i prezzi sono stati così stabiliti, per merce resa franco magazzino di distribuzione del Consorzio o del grossista, nolo fusti a carico del compratore:

	Spirito denaturato	Spirito puro
Oltre 24 ettanidri	L. 423	2.340
Oltre 12 fino a 24 ettanidri	» 429	2.345
Oltre 5 fino a 12 ettanidri	» 434	2.350
Oltre 3 fino a 5 ettanidri	» 440	2.355
Oltre 1 fino a 3 ettanidri	» 455	2.370
Fino a 1	» 475	2.390

Le tasse di scambio e di bollo, sostituite dall'imposta generale sull'entrata, sono state poste a carico dell'acquirente. (Circolare n. 515 del 10 novembre 1939-XVIII).

Baccalà e stoccofisso. — Con riferimento alle circolari nn. 76, 185 e 324, sono stati autorizzati i seguenti nuovi prezzi per le diverse qualità di baccalà e stoccofisso da valere per quintale di merce resa da importatore a grossista, franco partenza nei principali porti di sbarco: baccalà salinato L. 278; baccalà style L. 300; baccalà S. Giovanni L. 400; stoccofisso Lofoten L. 535; stoccofisso Finmarken L. 520. I Consigli provinciali delle corporazioni sono stati autorizzati ad apportare i corrispondenti aumenti anche sui prezzi al minuto.

Per tutte le altre qualità di baccalà i prezzi all'ingrosso ed al minuto, attualmente in vigore, sono rimasti invariati fino a nuova disposizione. (Telegramma-circolare n. 520 del 21 novembre 1939-XVIII).

Caffè. — A seguito delle modificazioni nella imposta di consumo del caffè, stabilite con il R. decreto-legge 25 agosto 1939 n. 1201 e fermo rimanendo il divieto della vendita al pubblico, allora in vigore, sono state fissate le seguenti variazioni di prezzi per le cessioni intervenute, secondo le disposizioni già emanate, alle Autorità militari, agli ospedali, case di cura, ecc.

Per partite di caffè, sdoganate successivamente alla data di entrata in vigore del decreto sopra richiamato, è stato autorizzato, sui prezzi fino allora vigenti, un aumento di L. 1000 al quintale per il caffè crudo venduto dal grossista ed un aumento di L. 1.250 al quintale per il caffè tostato venduto dal torrefattore grossista al dettagliante. Per le partite sdoganate anteriormente all'entrata in vigore del suddetto decreto, la cessione è stata fissata ai prezzi preesistenti. (Telegramma-circolare n. 452 del 9 settembre 1939-XVII).

Farina di frumento e pane. — A chiarimento delle disposizioni emanate con la circolare n. 423 circa le caratteristiche della farina è stato precisato, che non soltanto la percentuale delle ceneri, ma anche la percentuale della cellu-

(*) Le analoghe disposizioni relative al periodo 1º gennaio - 12 agosto 1939-XVII sono riportate in Appendice ai fascicoli mensili del Bollettino dei prezzi, pubblicati sino a tutto l'agosto 1939.

losa e quella del glutine si intendono riferite a sostanza secca. Per l'umidità del pane, a seguito dell'abolizione della miscela, ritorna in vigore l'art. 8 della legge 17 marzo 1932. (*Telegramma-circolare n. 442 del 2 settembre 1939-XVII*).

Granoturco e farina di granoturco. — I Consigli provinciali delle corporazioni provvederanno a fissare i nuovi prezzi di vendita della farina di granoturco. A tale fine si deve tenere presente, che il prezzo di conferimento del granoturco all'ammasso è di L. 98 al quintale, umidità base 16 gradi, mentre il prezzo del granoturco, franco ammasso, è di lire 108 al quintale, umidità 16 gradi. Al prezzo franco ammasso occorre aggiungere le spese occorrenti per trasportare il prodotto fino al molino. Stabilito così il prezzo del granoturco franco molino, i Consigli devono calcolare la resa in farina e in sottoprodotti, avvertendo che il prezzo della crusca non deve essere stabilito in misura superiore a L. 60 per quintale, mentre i prezzi degli altri sottoprodotti devono essere calcolati in relazione al prezzo fissato per la crusca. Il compenso ai molini per la macinazione deve essere calcolato con criteri di rigore, tenendo stretto conto delle effettive spese di lavorazione. (*Telegramma-circolare n. 487 del 7 ottobre 1939-XVII*).

Lardo, strutto e salumi. — I prezzi massimi sono stati modificati come appresso: lardo, pezzatura inferiore ai 20 kg. 7,50 al kg.; lardo di pezzatura da 20 kg. in sopra L. 8 al kg.; strutto L. 8 al kg.; cotecchini comuni L. 7 al kg.; mortadella L. 7 al kg.; filzette L. 12 al kg. (*Telegramma-circolare n. 433 del 26 agosto 1939-XVII*).

Con telegramma n. 498 del 25 ottobre 1939-XVII, i prezzi massimi per kg. del lardo sono stati variati come segue: pezzatura inferiore ai 20 kg. L. 8; pezzatura da 20 kg. in sopra L. 8,50.

Latte e formaggi. — In seguito ai voti formulati dai competenti Organi per la revisione dei prezzi in vigore del latte e dei derivati, in base alle proposte fatte in proposito dalle organizzazioni sindacali interessate, sono stati fissati come appresso i nuovi prezzi massimi nelle contrattazioni del latte, del burro e dei formaggi:

Grana zona tipica; produzione 1939: L. 9,50 al kg. per vendite di partite intere rese franco caseificio; produzione 1938: L. 10,80 al kg. per vendite di partite intere franco magazzino stagionatura e L. 12,65 per vendite di forme scelte dal grossista speditore al dettagliante, franco stazione partenza, imballaggio compreso; produzione 1937: L. 12,10 per kg. per vendite di partite intere franco magazzino di stagionatura e L. 13,95 per vendite di forme scelte dal grossista speditore al dettagliante, franco stazione partenza, imballaggio compreso.

Per la produzione 1936 ed anni precedenti non sono stati stabiliti prezzi massimi.

Ai prezzi di cui sopra va applicata la maggiorazione di L. 0,15 per kg. per ogni mese di stagionatura a partire dalla fine di novembre 1939.

Per il formaggio grana di zona non tipica, i prezzi sono stati fissati in cifra inferiore di L. 0,50 per kg. rispetto ai prezzi del prodotto tipico.

Per il Gorgonzola (base Novara): L. 6,10 per kg. per merce fresca, nuda, franco caseificio e L. 8,75 al kg. per vendita di merce sceltissima, stagionata, dal grossista speditore al dettagliante, franco stazione partenza, imballaggio compreso. Per il prodotto di altre provincie i prezzi sono stati ridotti di centesimi 10 per kg.

Per l'Emmenthal-Sbrinz: L. 8,90 al kg. per merce fresca,

nuda, franco caseificio e L. 10,40 per kg. per vendita di merce stagionata, dal grossista al dettagliante, franco stazione partenza, imballaggio compreso. Per le qualità marchiata e stagionate per oltre sei mesi il prezzo è stato aumentato di L. 0,60 per kg.

Per il formaggio sbrinz di lunga stagionatura, la maggiorazione è stata stabilita di L. 1,20 a kg. per prodotto stagionato da uno a due anni e di L. 1,80 a kg. per il prodotto stagionato oltre due anni.

Per il provolone grasso: L. 8,40 al kg. per merce fresca, nuda, franco caseificio e L. 10 per vendita di merce stagionata dal grossista al dettagliante, franco stazione partenza, imballaggio compreso. Per il prodotto stagionato per oltre sei mesi il prezzo è stato aumentato di L. 0,60 per kg.

Per il provolone semigrasso: L. 7,90 al kg. per merce fresca nuda franco caseificio e L. 8,90 per vendita di merce stagionata dal grossista al dettagliante, franco stazione partenza, imballaggio compreso.

Per i similari Bel Paese: L. 7,40 al kg. per merce fresca, nuda, franco caseificio e L. 9,45 per vendita al dettagliante, franco stazione partenza, imballaggio compreso.

Per lo stracchino e similari: L. 6,65 al kg. per merce fresca, nuda, franco caseificio e L. 8,45 per vendite al dettagliante, franco stazione partenza, imballaggio compreso.

Per il burro: di affioramento L. 15 al kg. reso franco casone; di centrifuga L. 16 al kg. reso franco caseificio. Detti prezzi per le vendite al dettagliante sono stati maggiorati di L. 1,75 al kg. reso franco stazione partenza, imballaggio compreso. Non sono state ammesse maggiorazioni per il burro da tavola detto di marca pregiata, ed è stata solo consentita la vendita di burro in scatole di latta a peso lordo, cioè tara per merce.

I prezzi del latte industriale, in base alle rese concordate fra le organizzazioni sindacali interessate e alle maggiorazioni intervenute nelle spese di trasformazione sono risultati riferiti alle singole lavorazioni, come appresso:

per lavorazione Grana tipico	L. 84 —
» » Grana non tipico	» 81 —
» » Gorgonzola	» 83,50
» » Emmenthal-Sbrinz	» 78,50
» » Provolone grasso	» 80 —
» » Provolone semigrasso	» 78 —
» » Similari Bel Paese	» 82 —
» » Stracchino e similari	» 82 —
» » Burro di centrifuga	» 77,50

Per la liquidazione del prezzo del latte industriale fornito nell'annata 1939 per la fabbricazione del formaggio grana, è stato disposto che il conteggio relativo fosse effettuato sulla base del prezzo stabilito per il grana fresco, senza tener conto della maggiorazione mensile riconosciuta come compenso delle spese di stagionatura.

È stato altresì disposto che in tale conteggio non si fosse fatto riferimento al prezzo massimo autorizzato ma ai prezzi effettivamente realizzati, in quanto compresi entro i limiti massimi, giusta gli accertamenti mensili fatti dai Consigli provinciali delle corporazioni. La determinazione del prezzo delle forniture del latte è stata vietata per tutto l'anno, ma disposta la fissazione di due prezzi, uno per la produzione invernenga ed un altro per quella estiva, e stabiliti pure due prezzi per le provincie che hanno due zone, cioè un prezzo per la zona tipica ed un altro per la zona non tipica. In nessun caso, però, è stato ammesso che i contratti per forniture di latte, comunque conclusi (a prezzo fisso o a riferimento o misti), portassero a far corrispondere prezzi complessivi (compresa ogni eventuale maggiorazione per speciali rese o servizi) superiori ai prezzi sopraindicati per le singole lavorazioni. Nelle zone, nelle quali il latte è impiegato in varie lavorazioni, è stato disposto fosse considerato come limite

massimo non superabile la media ponderata dei prezzi relativi alle singole lavorazioni effettuate nelle zone stesse.

Ai Consigli provinciali delle corporazioni è stato fatto obbligo di continuare ad accertare e pubblicare periodicamente i prezzi effettivi di mercato dei vari prodotti caseari, per i quali non potranno mai essere ammessi prezzi superiori a quelli stabiliti con la presente circolare. I Consigli medesimi sono stati inoltre investiti dell'obbligo di proseguire mensilmente l'accertamento del prezzo effettivo del latte sulla base della media ponderata dei prezzi risultanti in ciascuna zona dai contratti a prezzo fisso, da quelli a riferimento e dai contratti misti. Il prezzo così accertato è stato stabilito fosse quello da valere per la liquidazione dei contratti nei quali le parti hanno fatto riferimento al prezzo ufficiale del Consiglio provinciale delle corporazioni.

Dei prezzi di vendita al minuto dei prodotti caseari è stata disposta la determinazione sulla base dei prezzi all'ingrosso effettivamente praticati ed accertati dai Consigli provinciali delle corporazioni, entro i limiti massimi autorizzati con la presente circolare.

Per il latte alimentare, i Comitati di presidenza dei Consigli provinciali delle corporazioni, tenuto conto dei nuovi prezzi stabiliti per il latte industriale, sono stati autorizzati a consentire un aumento nei limiti strettamente necessari. (Circolare n. 506 del 1° novembre 1939-XVIII).

Lievito per panificazione. — Per il lievito di panificazione è stata consentita la maggiorazione di cent. 60 per kg. Tale maggiorazione è stata applicata sui prezzi del settembre 1936. Perciò è stata vietata la vendita a prezzi superiori a quelli risultanti dalla somma dei prezzi del settembre 1936 più l'aumento di cent. 60 per kg. (Telegramma-circolare n. 469 del 24 settembre 1939-XVII).

Oli di oliva e sanse. — Sentiti i competenti Organi corporativi e presi accordi con il Ministero dell'agricoltura e delle foreste, sono stati fissati i seguenti prezzi per gli oli di oliva e le sanse, da valere per la nuova annata: prezzo, da pagarsi al produttore conferente, per quintale: olio fino di oliva L. 777; olio di oliva L. 758; olio rettificato A L. 772; olio rettificato B L. 788; olio lampante L. 705; olio al solfuro L. 480; sanse di oliva L. 31,25.

Prezzo di vendita dall'ammasso per quintale: olio fino di oliva L. 812; olio di oliva L. 793; olio rettificato A L. 807; olio rettificato B L. 788; olio lampante L. 705; olio al solfuro L. 480.

Per l'olio fino, per l'olio di oliva, per il rettificato A, per il rettificato B e per l'olio lampante detti prezzi sono entrati in vigore dalla data delle presenti disposizioni fino a tutto gennaio 1940; successivamente per i trimestri febbraio-aprile, maggio-giugno e agosto-ottobre ne è stata autorizzata la maggiorazione di L. 15 per ogni trimestre.

Per l'olio fino di oliva e per l'olio di oliva, sia i prezzi da pagarsi al produttore conferente, che i prezzi di vendita dall'ammasso, sono stati fissati per quintale di merce nuda filtrata franco magazzino del produttore o magazzino ammasso, base Puglia, Calabria e Lucania; per il prodotto non filtrato sono state ammesse adeguate riduzioni.

Per l'olio rettificato A e per l'olio rettificato B i prezzi indicati sono stati fissati per quintale di merce nuda filtrata posta franco stabilimento di rettificazione. Per l'olio lampante i prezzi sono stati fissati per quintale di merce nuda, con acidità base di 5 gradi, posta franco magazzino del produttore o franco magazzino ammasso; per il prodotto di acidità diversa è stato consentito che il prezzo base fosse aumentato o diminuito dell'1% per ogni grado di acidità in meno o in più.

Il prezzo dell'olio al solfuro, da pagarsi dall'ammasso agli

stabilimenti di estrazione, è stato fissato in L. 480 per quintale di merce nuda, franco stabilimento estrazione e per prodotto di bassa acidità, base 20 gradi acidità; per ogni grado di acidità in più o in meno di 20 è stata consentita una variazione dell'1% in meno o in più sul prezzo base; oltre i 30 gradi l'olio al solfuro è di alta acidità e perciò è stato disposto che il prezzo corrispondente dovesse risultare inferiore al prezzo del prodotto di 20 gradi con le minorazioni di uso.

Il prezzo di assegnazione dell'olio al solfuro dall'ammasso agli stabilimenti di rettificazione (per la produzione di olio rettificato B) è stato fissato in L. 480 per merce consegnata alle condizioni di cui sopra. L'olio al solfuro destinato invece ad altri usi è stato disposto che fosse venduto dall'ammasso al prezzo base di L. 515 con le variazioni e alle condizioni indicate.

Il prezzo di L. 31,25 fissato per le sanse è stato riferito a prodotto avente umidità naturale, acidità gradi 20, resa 8% per quintale franco stabilimento estrazione. Per ogni kg. di resa in più o in meno è stato consentito l'aumento o la diminuzione del prezzo base di L. 4,80; per ogni grado di acidità in più o in meno di 20 il prezzo base è stato aumentato o diminuito di L. 0,40. Circa le modalità da seguire per l'applicazione del prezzo delle sanse nelle varie zone, sono state richiamate le stesse disposizioni impartite l'anno scorso con la circolare n. 348.

Per l'olio soprafino vergine d'oliva, è stato disposto che la vendita non potesse essere effettuata se il prodotto non è contenuto in recipienti muniti di marchio di garanzia da applicarsi dopo i necessari controlli. Il prezzo per tale tipo di olio da pagarsi al produttore conferente è stato fissato in L. 885 per quintale; il prezzo di vendita dall'ammasso è stato stabilito in L. 920, per merce nuda franco magazzino del produttore. (Circolare n. 501 del 27 ottobre 1939-XVII).

A seguito di quest'ultima circolare, è stato precisato che i prezzi di vendita al minuto per l'olio fino e per l'olio di oliva dovessero rimanere fissi ed invariati per tutta l'annata 1939-40. Nelle provincie, nelle quali per consuetudine l'olio è venduto a kg. anziché a litro, i Consigli provinciali delle corporazioni sono stati facoltati a fissare il corrispondente prezzo. In ogni caso è stato stabilito che sia i prezzi all'ingrosso che quelli al minuto dovessero essere fissati, tenendo conto anche della quota spettante per la gestione ammasso. (Telegramma-circolare n. 508 dell'8 novembre 1939-XVIII).

Pasta alimentare. — Con riferimento alle circolari n. 306 e 318, in considerazione della minore produzione del grano duro verificate quest'anno, compensata invece da una maggiore disponibilità di grano tenero, è stata riconosciuta la necessità di modificare l'attuale composizione delle paste alimentari, in modo da consentire l'impiego, nella produzione delle paste stesse, di una percentuale di sfarinati di grano tenero.

Pertanto i pastifici sono stati autorizzati ad iniziare la produzione dei seguenti nuovi tipi di pasta: per la pasta extra, la composizione al cento per cento di semola zero, è rimasta invariata. Per la pasta di prima qualità è stato disposto fosse fabbricata con il 33% di granito di grano tenero, col 33% di semola tipo uno e con il 34% di semola tipo 2. Per la pasta comune è stata stabilita la composizione con il 30% di granito, col il 20% di semola tipo uno e con il 50% di fiore di svestimento.

La nuova composizione della pasta di prima qualità e di quella compne è venuta ad importare un minore costo che compensa l'industria della pastificazione degli aumenti intervenuti nella spesa di produzione, eppertanto i prezzi all'ingrosso ed al minuto per detti tipi di pasta sono stati lasciati invariati. Per la pasta extra è stato autorizzato un aumento.

di L. 8 per quintale per le vendite all'ingrosso ed un aumento di centesimi 10 per chilogrammo per le vendite al minuto. Il granito, da impiegare per la produzione della pasta di prima qualità e di quella comune, deve essere estratto in misura non superiore al 5 % per ogni quintale di grano tenero.

In conseguenza le caratteristiche della farina tipo unico sono state modificate, nel senso che la percentuale massima di ceneri fissata con la circolare n. 423 in 0,78 % è stata ridotta al 0,75 % su sostanza secca. (*Telegramma-circolare n. 495 del 14 ottobre 1939-XVII*).

Con riferimento a quest'ultima circolare, è stato precisato con altra circolare n. 502 del 31 ottobre 1939 che la pasta di prima qualità e quella comune debbono essere prodotte esclusivamente secondo la nuova composizione stabilita con la prima di dette circolari. Per la pasta extra, per la pasta miscelata e per le paste speciali, la composizione e le caratteristiche sono rimaste invariate secondo le disposizioni impartite lo scorso anno. Per le paste speciali è stato consentito lo stesso aumento di prezzo autorizzato con la circolare n. 495 per la pasta extra, mentre il prezzo della pasta miscelata è rimasto invariato. Per il granito si è disposto che i molini potessero vendere il prodotto a L. 20 in più rispetto ai prezzi provinciali della farina tipo unico. Il prezzo massimo del fiore di svestimento, impiegato nella confezione della pasta comune, è stato fissato di L. 170 al quintale. Le caratteristiche delle semole e del fiore di svestimento sono quelle indicate nella circolare n. 399.

Pesce congelato. — E' stato dichiarato nulla ostare che a seguito dell'aumento dei premi di assicurazione per i rischi di guerra e dei carburanti, la Genepesca aumentasse i prezzi fino allora praticati per il pesce congelato di cent. 80 per kg. I grossisti e i dettaglianti sono stati in conseguenza facoltati ad aumentare rispettivamente i prezzi all'ingrosso e al minuto del pesce congelato, in misura non superiore a L. 1 per kg. (*Telegramma-circolare n. 486 del 7 ottobre 1939-XVII*).

Risone e riso lavorato. — A seguito dell'esame compiuto dai competenti Organi corporativi delle proposte delle associazioni sindacali e dell'Ente risi circa il mercato del risone e del riso lavorato, per la nuova annata sono state adottate le seguenti decisioni:

i prezzi del risone per la campagna risiera 1939-40 sono stati stabiliti come segue: risone originario, per quintale franco magazzino agricoltore, resa kg. 64, da L. 100 all'inizio della campagna a L. 108 a fine campagna; risone Maratelli e P. 6, resa kg. 60, da L. 110 all'inizio a L. 118 a fine campagna; risone Vialone, resa kg. 56, da L. 138 all'inizio a L. 146 a fine campagna.

L'Ente risi garantisce la fornitura all'industria risiera, in modo che i prezzi non debbano superare quelli iniziali (rispettivamente L. 100, 110, 138) di oltre L. 2-fino al 15 dicembre 1939, di oltre L. 4 fino al 15 marzo 1940, di oltre L. 6 fino al 15 giugno 1940 e di oltre L. 8 fino al 15 settembre 1940.

In rispondenza dei nuovi prezzi del risone, sono stati stabiliti i nuovi prezzi dei risi lavorati nella seguente misura, per merce telata resa dagli stabilimenti dei produttori nella località di produzione, franco vagone partenza: riso originario, fino al 15 dicembre 1939 L. 173, fino al 15 marzo 1940 L. 175, fino al 15 giugno 1940 L. 177, fino al 15 settembre 1940 L. 179; riso Maratelli e P. 6, fino al 15 dicembre 1939 L. 204, fino al 15 marzo 1940 L. 206, fino al 15 giugno 1940 L. 208,

fino al 15 settembre 1940 L. 210; riso Vialone, fino al 15 dicembre 1939 L. 269, fino al 15 marzo 1940 L. 271, fino al 15 giugno 1940 L. 273, fino al 15 settembre 1940 L. 275.

Sono rimaste in vigore le precedenti disposizioni relative alla vigilanza, che l'Ente risi deve esercitare per il controllo della rispondenza dei prezzi e delle qualità dei risi venduti al dettaglio. All'Ente risi è stato fatto obbligo di riferire al Ministero delle corporazioni mensilmente circa l'azione svolta per tale vigilanza, che dovrà avere risultato concreto per assicurare la vendita di prodotti genuini.

In rispondenza dei nuovi prezzi all'ingrosso dei risi, i prezzi di vendita al dettaglio sono stati maggiorati: per il riso Originario di cent. 10 per kg., per il riso Maratelli e P. 6 di cent. 15 per kg. e per il riso Vialone di cent. 25 per kg. (*Telegramma-circolare n. 485 del 6 ottobre 1939-XVII*).

Surrogati del caffè. — A seguito della modificazione apportata al regime fiscale dei surrogati del caffè con Regio decreto-legge 25 agosto 1939, n. 1201, è stata autorizzata la maggiorazione di L. 490 al quintale, sui prezzi attualmente consentiti. (*Telegramma-circolare n. 438 del 2 settembre 1939-XVII*).

Tonno sott'olio. — I prezzi di vendita del tonno fissati con la circolare n. 147 sono stati così variati: tonno di corsa L. 12,50 per kg.; tonno intermedio e di ritorno L. 11,80 per kg. Detti prezzi sono stati stabiliti per merce resa franco partenza ai principali porti di sbarco, tanto per il prodotto nazionale che per quello importato. (*Telegramma-circolare n. 499 del 27 ottobre 1939-XVII*).

Tonnetto sott'olio. — Con riferimento alla circolare n. 147, il prezzo di vendita del tonnetto sott'olio, per merce resa franco partenza dai principali porti di sbarco, è stato portato a L. 10,75 al kg. I Consigli provinciali delle corporazioni sono stati autorizzati ad apportare il corrispondente aumento ai prezzi di vendita al minuto. La Federazione degli industriali della pesca si è impegnata a garantire il regolare approvvigionamento del mercato di detta qualità di tonno. (*Telegramma-circolare n. 522 del 30 novembre 1939-XVII*).

Uova. — Con riferimento al telegramma n. 336 del 28 settembre 1938 sono stati autorizzati i seguenti prezzi, al migliaio, per le uova nazionali conservate di prima qualità, nelle vendite al dettagliante, franco magazzino conservazione o vagone partenza: refrigerate L. 512, conservate in calce L. 472; sterilizzate o stabilizzate L. 542. I Comitati di presidenza sono stati autorizzati ad avvalersi della facoltà già concessa con il telegramma n. 154 del 13 ottobre 1937 per la disciplina della vendita delle uova. (*Telegramma-circolare n. 477 del 30 settembre 1939-XVII*).

Zucchero. — In dipendenza delle maggiorazioni che sono state riconosciute ai coltivatori di bietole per consentire l'incremento della superficie destinata a tale produzione e quindi ad una maggiore produzione di zucchero ed alcole, necessaria per i bisogni nazionali, è stato disposto che con decorrenza dal 1° dicembre 1939 i prezzi di vendita all'ingrosso dello zucchero, dal produttore al grossista franco destino (condizioni finora praticate), fossero variati come segue: zucchero raffinato L. 662 per quintale; zucchero cristallino L. 647 per quintale. I prezzi di vendita al dettaglio sono aumentati di cent. 25 per kg. (*Telegramma-circolare n. 521 del 29 novembre 1939-XVIII*).

II. - Prezzi di prodotti non alimentari

(in ordine alfabetico)

Bauxite. — E' stato disposto che i produttori di bauxite non potessero praticare prezzi superiori di oltre 20 lire per tonnellata a quelli che si praticavano nel settembre 1936. (*Telegramma-circolare n. 535 del 16 dicembre 1939-XVIII*).

Carbone coke nazionale. — Con decorrenza dal 30 settembre 1939 le cokerie e officine da gas sono state autorizzate ad apportare un aumento di L. 30 alla tonnellata sui prezzi precedentemente consentiti per il carbone coke nazionale. I Consigli provinciali delle corporazioni sono stati facoltati a rivedere i prezzi del carbone coke contenuti nei listini dei prezzi massimi, tenendo presente l'entità delle scorte presso i commercianti, acquistate a prezzi precedenti. (*Telegramma-circolare n. 470 del 25 settembre 1939-XVII*).

Con altro *telegramma n. 480 del 2 ottobre 1939*, le cokerie ed officine da gas sono state autorizzate ad apportare, con decorrenza dal successivo giorno 5, un ulteriore aumento di L. 30 alla tonnellata sui prezzi precedentemente consentiti per il carbone coke nazionale ed i Consigli provinciali delle corporazioni a rivedere alla loro volta i prezzi di vendita del coke contenuti nei listini dei prezzi massimi.

Creme per calzature, cere per pavimenti, liquidi per lucidare, tinture per cuoio. — Gli industriali produttori sono stati autorizzati ad applicare un ulteriore maggiorazione del 10 % sui prezzi di vendita delle creme per scarpe, delle cere per pavimenti, dei liquidi per lucidare, delle tinture nere per cuoio, precedentemente autorizzati con *telegramma numero 32 del 2 giugno 1937*. Nelle vendite al consumatore è stata consentita la maggiorazione non superiore in cifra assoluta a quella autorizzata ai produttori. (*Telegramma-circolare n. 518 del 15 novembre 1939-XVIII*).

Ferro vanadio. — Con riferimento al *telegramma-circolare n. 141 del 17 settembre 1937*, con decorrenza dalle assegnazioni rilasciate dal Commissariato generale per le fabbricazioni di guerra, dal 1° settembre 1939 in poi, i produttori di ferro vanadio sono stati autorizzati a praticare il prezzo di L. 173 per ogni kg. di vanadio contenuto nella lega. (*Telegramma-circolare n. 513 del 10 novembre 1939-XVIII*).

Flocco di raion. — A parziale modifica delle disposizioni contenute nel *telegramma circolare n. 69 del 4 marzo 1937*, gli industriali produttori di fiocco di raion sono stati autorizzati a praticare, con decorrenza dal 20 settembre 1939, il prezzo di L. 8,25 al kg., esclusa l'imposta di fabbricazione, per il tipo base di 32 millimetri. (*Telegramma-circolare n. 465 del 20 settembre 1939-XVII*).

Gas metano. — Ai sensi dell'art. 1 del R. decreto-legge 16 giugno 1938-XVI, n. 1387, sono stati fissati come prezzi massimi di vendita del gas metano i prezzi praticati nella prima quindicina del precedente mese di agosto. (*Telegramma-circolare n. 466 del 20 settembre 1939-XVII*).

Imballaggi da concime. — A parziale modifica delle disposizioni contenute nella circolare n. 416 del 6 luglio c. a., i prezzi massimi degli imballaggi da concime, già fissati con la circolare n. 370 del 3 febbraio c. a., sono stati stabiliti come appresso: perfosfato minerale L. 4,50; solfato ammonico L. 7; nitrato di calcio (sacco impermeabilizzato) lire 8,70; nitrato ammonico (sacco impermeabilizzato) L. 8,50; nitrato ammonico (sacco non impermeabilizzato) L. 7; fosfato biammonico L. 8; calciocianamide (sacco impermea-

bilizzato) L. 5,70 per sacchi da 75 chili. Non è stato revisionato il prezzo del sacco di calciocianamide da 1 quintale, non essendo più impiegato tale imballaggio. (*Telegramma-circolare n. 440 del 1° settembre 1939-XVII*).

Legna da ardere e carbone vegetale. — Con riferimento alle precedenti disposizioni contenute nei telegrammi numero 222 del 16 gennaio 1938 e n. 341 del 18 ottobre stesso anno, i Consigli provinciali delle corporazioni sono stati autorizzati a rivedere i prezzi del carbone vegetale e della legna da ardere non superando, nel prezzo di minuta vendita, un aumento al massimo di L. 10 al quintale per il carbone vegetale ed un aumento di L. 3 al quintale per la legna da ardere, rispetto ai prezzi risultanti dalla applicazione delle norme contenute nel citato telegramma n. 222. In occasione della revisione dei prezzi i Consigli provinciali delle corporazioni sono stati interessati a prendere tra loro accordi per evitare la persistenza di eventuali sperequazioni tra province limitime. E' stato raccomandato che i nuovi prezzi fossero mantenuti fermi per la stagione invernale decorsa con l'impegno degli industriali produttori di assicurare i rifornimenti in misura normale. (*Telegramma-circolare n. 504 del 1° novembre 1939-XVIII*).

Ligniti. — Con riferimento al contenuto del telegramma 104 del 6 agosto 1937, sono stati autorizzati i produttori di ligniti a praticare una ulteriore maggiorazione del 20 % sui prezzi fino allora consentiti. I prezzi delle mattonelle di lignite, franco vagone partenza, sono stati fissati in cifre non superiori a L. 180 alla tonnellata se vendute sciolte ed a L. 195 alla tonnellata se vendute in gabbiette. (*Telegramma-circolare n. 532 del 15 dicembre 1939-XVIII*).

Petrolio. — Con riferimento al telegramma n. 443 del 2 settembre corrente anno è stata autorizzata in aggiunta all'aumento dell'imposta di fabbricazione, sui prezzi vigenti, una maggiorazione di L. 16 al quintale. (*Telegramma-circolare n. 450 del 7 settembre 1939-XVII*).

Con altro *telegramma n. 496 del 18 ottobre 1939*, è stato autorizzato con decorrenza dal precedente giorno 9, un ulteriore aumento di L. 20 al quintale sui prezzi vigenti.

I Consigli provinciali delle corporazioni sono stati invitati ad apportare le conseguenti variazioni nei prezzi di vendita al minuto.

Piombo e zinco. — A modifica delle disposizioni contenute nella circolare n. 368 del 19 gennaio c.a., i prezzi del piombo e dello zinco autorizzati ai produttori sono stati fissati come appresso, alla tonnellata, con decorrenza dalle assegnazioni rilasciate dal dicembre 1939 dal Commissariato generale per le fabbricazioni di guerra:

Piombo in pani di prima fusione: L. 2900 per quantitativi da 10 tonnellate in più; L. 2950 per quantitativi di 5 tonnellate o più, ma inferiori a 10; L. 3000 per quantitativi inferiori a 5 tonnellate.

Zinco in pani di prima fusione: L. 2.800 per quantitativi da 20 tonnellate in più; L. 2.900 per quantitativi da 5 tonnellate e più, ma inferiori a 20; L. 3000 per quantitativi inferiori a 5 tonnellate.

Zinco in pani elettrolitico: L. 2.850 per quantitativi da 20 tonnellate in più; L. 2.950 per quantitativi da 5 tonnellate in più, ma inferiori a 20; L. 3.050 per quantitativi inferiori a 5 tonnellate.

Per le vendite al consumo i prezzi suddetti sono stati maggiorati di L. 150 alla tonnellata da versarsi dai produttori all'ufficio metalli nazionali. I prezzi del piombo sono rimasti ulteriormente maggiorati di L. 350 alla tonnellata, quale sopraprezzo previsto dall'art. 5 del R. decreto 28 aprile 1938 n. 780. (*Telegramma circolare n. 529 dell'8 dicembre 1939-XVIII*).

Prodotti siderurgici. — Sciogliendo la riserva contenuta nel cap. III della circolare n. 430 del 9 agosto 1939 (v. Fascicolo n. 8 del *Bollettino dei prezzi* del 1939) sono stati come appresso precisati i prezzi dei prodotti siderurgici da praticarsi al massimo nelle vendite da magazzino da parte di ditte commerciali, qualunque sia l'origine e la provenienza della merce e qualunque ne sia il quantitativo.

È stato stabilito che il prezzo complessivo di vendita non dovesse superare il totale risultante dai prezzi autorizzati ai produttori per quantitativi di 10 tonnellate, con circolare n. 430 del 9 c.m. con l'aggiunta:

a) delle spese di trasporto calcolate per un quantitativo di 10 tonnellate a vagone completo dalla base più conveniente fino alla stazione ferroviaria di consegna. Per i Comuni (esclusi i capoluoghi di provincia) non serviti con rifornimenti diretti dalle fabbriche, è stato consentito il conteggio di una ulteriore spesa di trasporto dal capoluogo al destino;

b) di una maggiorazione comprensiva di tutte le altre spese in misura non superiore a: L. 55 al quintale per i prodotti di ferro comune e di ferro omogeneo, per le travi, i ferri ad U e gli zorè, per il tondo semiduro, per cemento armato, per la vergella; a L. 65 al quintale per i prodotti di acciaio (resistenza 50 e più); a L. 75 al quintale per le lamiere nere e per i larghi piatti; a L. 80 al quintale per le lamiere zincate e piombate; a L. 45 al quintale per i tubi neri; a L. 55 al quintale per i tubi zincati; a L. 40 alla cassa per le bande stagnate (latta).

Dei prezzi come sopra risultanti rappresentanti il livello massimo per le vendite da magazzino, è stato vietato l'aumento per qualsiasi ragione. Essi sono stati dichiarati applicabili anche alle ditte che non acquistano direttamente dalle ferriere.

I Comitati di presidenza dei Consigli provinciali delle corporazioni sono stati autorizzati a fissare nell'ambito delle rispettive provincie i prezzi di vendita da magazzino dei prodotti siderurgici sopra elencati, attenendosi nelle norme contenute nel presente provvedimento.

Ai rivenditori di prodotti siderurgici è stato fatto obbligo di tenere esposto in modo visibile il listino dei prezzi di vendita da essi praticati almeno per i tipi di più largo consumo e fino a quando il Consiglio provinciale delle corporazioni non avesse provveduto alla formazione del listino ufficiale, sono stati ritenuti in obbligo di fornire la necessaria documentazione per dimostrare che detti prezzi fossero contenuti entro i limiti consentiti.

Ai Consigli provinciali delle corporazioni è stato fatto obbligo di trasmettere al Ministero delle corporazioni la copia del listino da essi compilato. Le disposizioni soprariportate sono entrate in vigore dal 15 settembre 1939.

Prezzi dei prodotti siderurgici già usati: per il ferro proveniente dalle demolizioni o comunque già usato non sono stati consentiti prezzi superiori a quelli autorizzati per i prodotti siderurgici di nuova fabbricazione con circolare n. 430 del 9 c. m. e con il presente provvedimento. (*Circolare n. 434 del 26 agosto 1939-XVII*).

Con altra circolare n. 543 del 23 dicembre 1939, a parziale modifica delle disposizioni precedentemente impartite, è stato stabilito quanto segue:

I) I prezzi dei prodotti siderurgici, da non superarsi nelle

vendite da parte dei produttori sono stati fissati come appresso:

1) per la ghisa: aumento di L. 6,50 al quintale sui prezzi finora autorizzati. Tale aumento comprende l'aumento della quota di L. 1,50 al quintale, che i produttori verseranno all'Ente distribuzioni rottami;

2) per i ferri laminati: aumento di L. 20 al quintale sui prezzi base contenuti nel listino N.U.S.I. n. 10 del 1° agosto 1939;

3) per la vergella: aumento di L. 20 al quintale sui prezzi contenuti nel listino N.U.S.I. n. 9 del 1° agosto 1939;

4) per le lamiere grosse e larghi piatti: aumento di L. 24 al quintale sui prezzi contenuti nel listino n. 17 del 1° agosto 1939 dell'ufficio vendita lamiere grosse;

5) per le lamiere sottili: aumento di L. 24 al quintale sui prezzi contenuti nel listino n. 22 dell'agosto 1939 dell'ufficio vendita lamiere sottili e latta;

6) per i tubi a caldo e a freddo: aumento di L. 28 al quintale sui prezzi base dei paragrafi a) e d) del listino n. 19 del 1° agosto 1939 dell'ufficio vendita tubi e del listino n. 1 del 9 agosto 1939 dei tubi non consorziati;

7) per i bulloni: aumento di L. 28 al quintale sui prezzi contenuti nel listino 1° agosto 1939 del Consorzio bullonieri;

8) per la latta: aumento di L. 15 per cassa base sui prezzi contenuti nel listino generale bande stagnate nazionali n. 21 del 9 agosto 1939 dell'ufficio vendite lamiere sottili e latta;

9) per i derivati dalla vergella: aumento di L. 24 al quintale sui prezzi contenuti nei listini del Consorzio derivati vergella del 1° agosto 1939, distinti coi numeri 18-15 ML-16 RL-15 CM-13 T-15 S-13 B-12 CC-13 RT-10 FB-11 Z (aumento ragguagliato a mq.), 15 G;

10) per le rotaie: aumento di L. 22 al quintale sui prezzi contenuti nel listino in data 1° agosto 1939 del Consorzio rotaie e rotaiette;

11) per il materiale d'armamento: aumento di L. 25 al quintale sui prezzi contenuti nel listino in data 1° agosto 1939 del Consorzio rotaie e rotaiette;

12) per i laminati e trafilati a freddo: aumento di L. 24 al quintale sui prezzi finora autorizzati;

13) per gli acciai speciali: aumento di L. 22 al quintale sui prezzi precedentemente autorizzati, indipendentemente dalle variazioni di prezzo conseguenti all'impiego di metalli ricchi;

14) per i bidoni: aumento di L. 17 al quintale sui prezzi finora autorizzati;

15) per i lingotti ed i blumi: aumento di L. 15 al quintale sui prezzi finora autorizzati;

16) per gli extra e gli stacchi tra il prezzo del prodotto base e quello degli altri prodotti: aumento del 6 % sulle differenze precedentemente autorizzate, con arrotondamenti ai 25 cent.;

17) le maggiorazioni per i trasporti con autocarri di cui al listino N.U.S.I. n. 3 del 1° agosto 1939, pag. 5, par. 9 di L. 1 e L. 0,10 sono state portate rispettivamente a L. 1,30 e L. 0,13 al quintale.

Le suddette variazioni sono andate in vigore per i materiali assegnati dal Commissariato generale per le fabbricazioni di guerra, a decorrere dalle assegnazioni rilasciate dal 27 novembre 1939 in poi.

II) Per i prezzi di vendita da magazzino dei prodotti siderurgici sono rimaste immutate le disposizioni precedentemente impartite. Soltanto per le vendite dei tubi, come perequazione colle maggiorazioni riconosciute per gli altri prodotti, è stato consentito un aumento di L. 15 al quintale sulla quota autorizzata con la circolare n. 434 del 26 agosto 1939.

Per le vendite da magazzino gli aumenti sono stati dichiarati applicabili a decorrere dal 1° gennaio 1940.

III) I prezzi dei rottami di ferro e di acciaio di raccolta nazionale, riportati nei listini in data 10 agosto 1939 dell'Ente distribuzioni rottami, sono stati così aumentati con decorrenza dal 27 novembre successivo:

1) aumento di L. 12 al quintale sul prezzo base del rottame massiccio per acciaieria di II categoria, del listino per la Lombardia, Veneto, Due Venezie, Emilia e Piemonte;

2) aumento del 34.28 % sui prezzi di tutte le categorie dei listini 10 agosto 1939 dell'Ente distribuzione rottami per le varie regioni d'Italia, con le seguenti eccezioni:

a) per il rottame di ferro e di acciaio leggero nuovo, ritagli di lamiera, di lamierino nero, aumento del 52 %;

b) per il rottame di ferro e di acciaio leggero vecchio, raccogliatico, aumento del 47.06 % per il Piemonte, Lombardia, Veneto, Due Venezie, Emilia, Liguria, Sicilia, Sardegna, Libia e Africa Orientale; aumento del 39.10 % per la Toscana litoranea, Toscana centrale, Lazio, Marche, Abruzzi e Molise, Campania, Puglie e provincie di Catanzaro, Matera, Reggio di Calabria, Cosenza e Potenza;

c) per le torniture di ferro e acciaio aumento del 33 % per tutte le regioni d'Italia;

3) per gli extra per il taglio a mezzo di cesoia od a mezzo di fiamma ossidrica dei rottami non pronti al forno, per i pacchi ben pressati meccanicamente o idraulicamente e per la pezzatura palabile, sono state fissate rispettivamente lire 2.50, L. 6.00, L. 2.00, L. 1.80, ferme restando le modalità prescritte dai listini dell'Ente distribuzione rottami.

4) A tutti i listini dell'Ente distribuzioni rottami sono state aggiunte le seguenti categorie:

a) ritagli di lamierini nuovi distagnati elettroliticamente, con un prezzo pari a quello del rottame leggero nuovo (ritagli di lamiera e di lamierino nero) diminuito del 5 %.

b) scatolame distagnato elettroliticamente con un prezzo di L. 2 al quintale inferiore a quello della categoria a);

5) I prezzi risultanti dai conteggi sono state arrotondati ai 25 cent.

6) Sono state soppresse tutte le categorie dei listini riflettenti i rottami ferrosi per rilaminazione e per pacchetto.

7) Per i prezzi riportati nel listino dell'Ente distribuzione rottami è stato disposto che dovessero intendersi per merce franco stabilimento consumatore.

I prezzi dei rottami presso i detentori sono stati commisurati ai prezzi come sopra risultanti, tenendo conto delle spese di raccolta, trasporto, cernita, magazzino e simili.

IV) A decorrere dalle assegnazioni rilasciate dal Commissariato generale delle fabbricazioni di guerra dal 27 novembre 1939, i prezzi dei rottami di ghisa sono stati stabiliti come appresso per tutto il Regno:

1) Rottame meccanico di 1ª categoria (proveniente dalla demolizione di grossi macchinari, in partite omogenee), L. 75 al quintale;

2) Rottame di ghisa meccanica di II categoria (meccanico vario compresi i monoblocchi), L. 72 al quintale;

3) Scheggiame di proiettili di ghisa grigia, L. 67 al quintale;

4) Rottami di ghisa comune di I categoria (colonne, tubi, ecc. in partite omogenee), L. 65 al quintale;

5) Rottami di ghisa comune di II categoria (varia di raccolta), L. 62 al quintale;

6) Rottami di ghisa bruciata, bianca, ecc. L. 40 al quintale;

7) Per i rottami di ghise legate vendute con analisi, ai prezzi sopraindicati sono state consentite le maggiorazioni relative alla qualità e quantità dei metalli ricchi in esse contenuti.

I suddetti prezzi sono stati fissati per merce pronta al forno e resa franco stazione più vicina alla fonderia o franco fonderia se il trasporto non viene effettuato a mezzo ferrovia; sono stati dichiarati comprensivi delle spese di trasporto fino all'ammontare di L. 2 al quintale. Qualora le spese di trasporto ferroviario superassero le L. 2 al quintale, la maggiore spesa è stata posta a carico della fonderia destinataria.

V) Sono state confermate tutte le altre disposizioni che non sono state modificate con la presente circolare.

Prodotti dell'industria meccanica. — Le disposizioni contenute nella circolare n. 64 del 28 giugno 1937, sono state aggiornate come appresso:

1) Per i prodotti dell'industria meccanica che vengono fabbricati, non in riferimento a precedenti listini, ma su commissione speciale al produttore, le ditte sono state autorizzate a maggiorare i prezzi nella misura indispensabile per compensare l'incidenza netta degli effettivi aumenti verificatisi nei costi di produzione, fermi restando i criteri di formazione del costo delle lavorazioni meccaniche, che venivano praticati in precedenza.

E' stata disposta l'adozione di opportuni provvedimenti intesi ad impedire che le ditte, nell'applicazione delle norme suddette, eccedessero i limiti innanzi indicati, ovvero considerassero, come fabbricati su commissione, prodotti contenuti nei listini in vigore nel mese di settembre 1936.

2) Per tutti gli altri prodotti dell'industria meccanica contenuti nei listini in vigore al settembre 1936, le ditte sono state autorizzate a maggiorare i prezzi nella misura strettamente indispensabile per compensare l'incidenza netta degli effettivi aumenti verificatisi nei costi di produzione.

Per le categorie qui appresso elencate sono state fissate a fianco di ciascuna di esse le maggiorazioni al massimo applicabili in aggiunta a quelle autorizzate con la circolare n. 64 del 28 giugno 1937:

a) prodotti completamente di ghisa comune salvo parti accessorie di altri metalli, grossolanamente verniciati o catramati; i cui elementi, in media, abbiano un peso inferiore ai 20 kg., maggiorazione massima di L. 23 al quintale; i cui elementi in media, abbiano un peso dai 20 kg. in sopra, maggiorazione massima di L. 20 al quintale;

b) prodotti completamente di ghisa malleabile, salvo parti accessorie di altri metalli od altri materiali, grossolanamente verniciati o catramati, senza discriminazione di peso, maggiorazione massima di L. 42 al quintale;

c) prodotti di ghisa comune o malleabile smaltati in tutto o in parte, anche con accessori di altri metalli ed altri materiali, senza discriminazione di peso; maggiorazione massima di L. 41 al quintale;

d) prodotti esclusivamente di ferro e acciaio comune non lavorati alle macchine utensili, semplicemente verniciati o puliti, esclusi pertanto quelli litografati, stagnati, nichelati, cromati, ecc., maggiorazione massima di L. 34 al quintale;

e) articoli casalinghi di ferro comune, stagnati o smaltati, maggiorazione massima di L. 36 al quintale.

Per i prodotti della meccanica non compresi nelle suddette categorie, è stato disposto che la maggiorazione non potesse in nessun caso superare il 12 % in aggiunta a quella autorizzata con la circolare n. 64 del 28 giugno 1937.

Nella necessità di far luogo a maggiorazioni di prezzo superiori ai limiti massimi suddetti, alle ditte è stato fatto obbligo di chiedere l'autorizzazione caso per caso, seguendo la normale procedura.

3) Le suddette maggiorazioni sono state dichiarate applicabili a decorrere dal 1º gennaio 1940.

4) Sono state confermate le altre disposizioni contenute nei paragrafi 3), 4), 5) e 6) della predetta circolare n. 64. (Circolare n. 544 del 23 dicembre 1939-XVIII).

Sapone tipo unico. — A modifica della disposizione contenuta nella circolare n. 247 del 21 febbraio 1938, i prezzi del sapone tipo unico sono stati fissati come appresso: prezzo dal produttore al grossista L. 310 al quintale; prezzo dal grossista al dettagliante L. 325 al quintale; prezzo di vendita al consumo L. 3.50 al kg. cui corrispondono i prezzi di: cent. 70 per forme di gr. 200 e L. 1.40 per forme di gr. 400. Sono rimaste invariate le norme riguardanti le condizioni di vendita e la pezzatura obbligatoria. I nuovi prezzi sono andati in vigore dal 25 novembre 1939 per le vendite dal produttore. Per le altre fasi di vendita i Consigli provinciali delle corporazioni sono stati autorizzati a fissare la data di decorrenza. I prezzi degli altri tipi di sapone sono rimasti immutati. (*Telegramma-circolare n. 519 del 19 novembre 1939-XVIII*).

Sottoprodotti della lavorazione del riso. — In dipendenza dei prezzi stabiliti per il riso lavorato, i prezzi massimi dei sottoprodotti della lavorazione del riso sono stati fissati nella seguente misura, per quintale di merce telata, resa dagli stabilimenti dei produttori nelle località di produzione, franco vagone partenza: corpetto L. 108; mezzagrana L. 118; risina L. 108; pula L. 60; farinaccio L. 80; gemma L. 60; grana verde L. 100. L'Ente nazionale risi si è reso garante del rispetto di tali quotazioni e a tal fine è stata ad esso espressamente riconosciuta la facoltà di acquistare coattivamente il prodotto presso qualsiasi detentore nella ricorrenza di necessità per evitare che i prezzi come sopra stabiliti fossero superati. (*Telegramma-circolare n. 494 del 13 ottobre 1939-XVII*).

Tariffe riscaldamento. — A seguito di richieste fatte da parte di alcuni Consigli provinciali delle corporazioni circa i criteri da seguire per la revisione dei canoni di riscaldamento per la decorsa stagione invernale è stato precisato che dovessero rimanere invariate le disposizioni adottate l'anno precedente perchè i prezzi del riscaldamento non subissero aumenti. Ove da un esame della situazione fosse risultato che le condizioni dei proprietari di fabbricati o di imprese di riscaldamento, in conseguenza dei maggiori prezzi dei combustibili, sarebbero state troppo gravose, i Consigli provinciali delle corporazioni avrebbero potuto promuovere accordi fra gli enti interessati per una congrua riduzione del periodo di riscaldamento, evitando così aggravii per gli utenti. (*Telegramma-circolare n. 507 del 7 novembre 1939-XVIII*).

Zolfi greggi. — Con riferimento al telegramma n. 41 del 10 giugno 1937, con decorrenza dal 27 settembre 1939, è stata autorizzata una maggiorazione di L. 50 alla tonnellata sui prezzi di vendita consentiti per gli zolfi greggi destinati al mercato interno. (*Telegramma-circolare n. 503 del 31 ottobre 1939-XVIII*).

Zolfi lavorati. — Con riferimento al telegramma n. 186 del 18 novembre 1937, ferme restando le condizioni di vendita già stabilite, i produttori di zolfi lavorati sono stati autorizzati a praticare al massimo i seguenti prezzi per quintale: zolfo doppio raffinato in pani L. 66.30; zolfo raffinato ventilato L. 77.30. (*Telegramma-circolare n. 547 del 27 dicembre 1939-XVIII*).

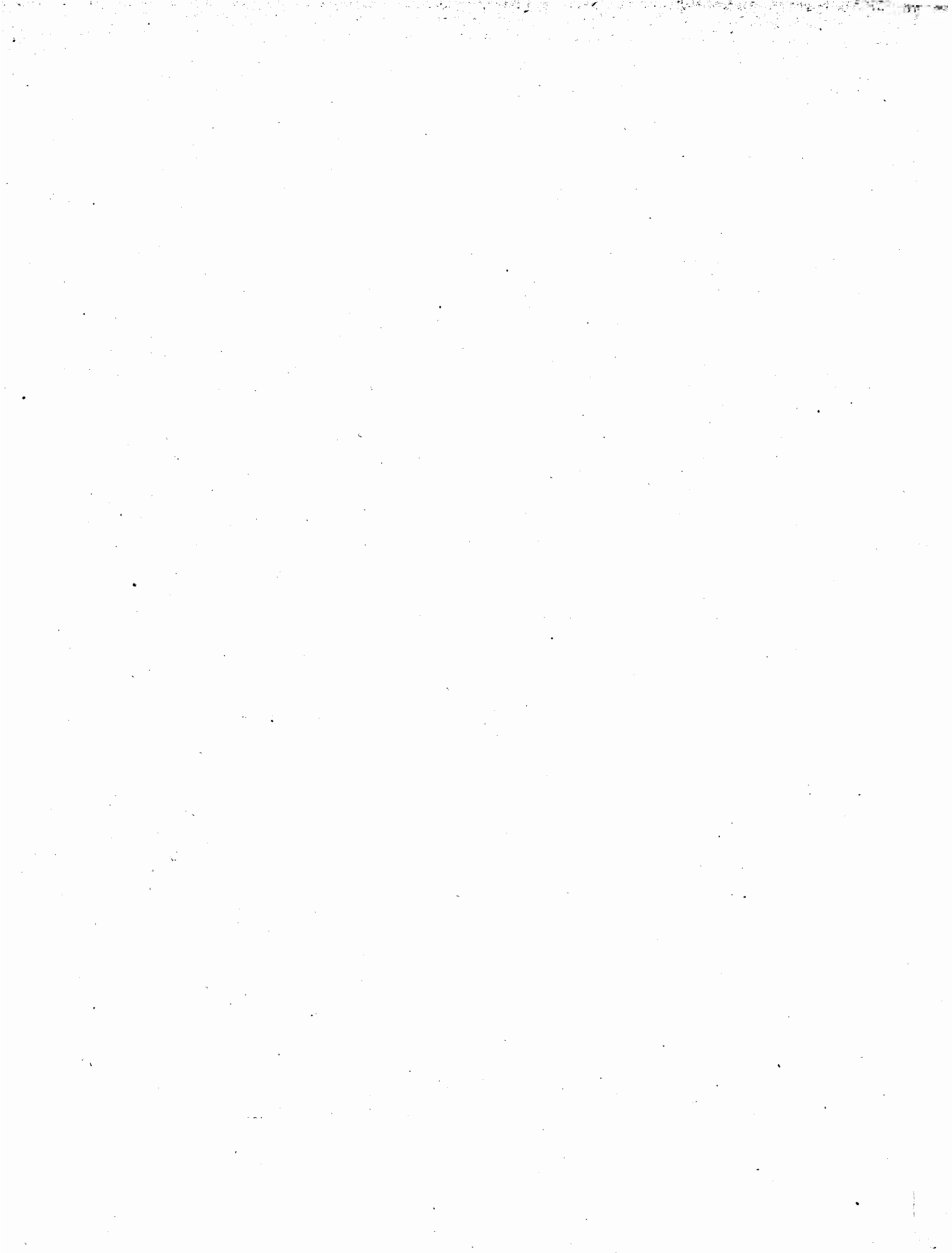

M					
Macchine agricole	Pag. 36	Pesce conservato	Pag. 42	Solfato potassico	Pag. 32
Macchine calcolatrici	» 36	Pesce fresco	» 28	Solfato di rame	» 9, 31
Macchine da scrivere	» 36	Pesche	» 21	Specchi	» 36
Mandarini	» 23	Petrolio	» 30, 106, 112	Stagno	» 10, 29, 107
Mandorle	» 22	Picth-pine	» 34	Stearina	» 8
Mangimi	» 11	Piombo	» 10, 30, 107, 112	Stoccofisso	» 7, 42, 74, 103, 107, 108
Manufatti di celluloido	» 106	Pinoli	» 22	Stracchino (formaggio)	» 7, 42, 69
Manzi da macello	» 25	Piriti di ferro	» 9	Strutto	» 7, 40, 61, 103, 107, 109
Marino	» 16	Pistacchi	» 22	Suini da macello	» 7, 26
Materiale igienico	» 36	Pollame	» 27, 94	Surrogati del caffè	» 106, 111
Mattonelle di lignite	» 10, 107	Polpe di barbabietole	» 11		
Mattoni	» 32	Porcellane	» 36, 106	T	
Melasso	» 12	Prodotti dell'industria meccanica	» 114	Tariffe riscaldamento	Pag. 115
Mele	» 21	Prodotti siderurgici	» 106, 113	Tavole (di abete, larice e latifoglie)	» 34
Mercurio	» 9	Profilati di acciaio	» 29	Tegole	» 33
Minio di piombo	» 11	Profilati di ferro	» 29	Tegole di vetro	» 33
Montasio (formaggio)	» 41	Prosciutto	» 40, 79	Terraglie	» 36, 106
Mortadella	» 7, 40, 77, 107	Provólone (formaggio)	» 7, 41, 67	Tessuti di canapa	» 37
Mozzarella (formaggio)	» 42			Tessuti di cotone	» 37
		Q		Tessuti di lana	» 37
		Quartirolo (formaggio)	Pag. 42	Tessuti di seta	» 37
N				Tinture per cuoio	» 106, 112
Nichelio	Pag. 10	R		Toma (formaggio)	» 42
Nitrato di sodio	» 9, 16	Raion	Pag. 33, 112	Tonnetto	» 8, 107, 111
Noci	» 22	Rame	» 10, 29, 106, 107	Tonno all'olio	» 8, 42, 76, 107, 111
Nocciole	» 22	Reggiano (formaggio)	» 41	Tori da macello	» 26
		Riso	» 5, 38, 48, 103, 111	Trafilati di ottone	» 11
O		(sottoprodotti della lavorazione)	» 5, 107, 115	Trafilati di rame	» 10
Oleina	Pag. 8	Risone	» 5, 18, 107, 111	Trattrici	» 36
Olii minerali combustibili	» 30	Rotaie	» 106	Travi di ferro	» 29
Olii minerali lubrificanti	» 31	Rottami di ferro	» 16	Tubi di acciaio	» 106
Olio al solfuro	» 8, 107	Rottami di ghisa	» 10	Tubi di ferro	» 29, 106
Olio di oliva	» 5, 38, 55, 103, 107, 110	Rottamidi metalli non ferrosi	» 10		
Olio di semi commestibile	» 6, 38, 57	Rottami metallici	» 106	U	
Olio di semi nazion. (grezzo)	» 12	Rovere	» 34	Uova	Pag. 7, 27, 69, 103, 107, 111
Olio lampante	» 8, 107			Uva da tavola	» 21
Orzo	» 19	S		Uva secca	» 22
Ossa grasse ad uso industr.	» 8	Sabbia	Pag. 16		
Ossicloruro di rame	» 8	Sagome diverse	» 29	V	
Ottone	» 30, 106	Salame	» 40, 78, 103	Vacche da macello	Pag. 25
Ovini da macello	» 26	Salumi	» 109	Vergella	» 29, 106
		Sanse di oliva	» 8, 107, 110	Vetro (articoli di)	» 33, 36, 106
P		Sapone	» 8, 37, 102, 107, 115	Vetro (lastre di)	» 33
Paglia	Pag. 19	Sardelle	» 42	Vetro lucido, rigato, ecc.	» 33
Pane di frumento	» 43, 103, 108	Sardine all'olio	» 42	Vetro (tegole di)	» 33
Panelli e farine di estrazione	» 11	Sbrinz (formaggio)	» 7, 42	Vini per la distillazione	» 8
Parmigiano (formaggio)	» 41	Segale	» 18	Vino da pasto	» 38, 96
Pasta alimentare	» 39, 45, 103, 106, 110	Sego	» 8	Vitelli da macello	» 24
Patate	» 20, 53, 103	Selvaggina	» 94	Vitelloni da macello	» 25
Pecorino (formaggio)	» 41, 65	Semilavorati di rame e ottone	» 106		
Pelli conciate	» 13, 35	Seminatrici	» 36	Z	
Pelli crude	» 12	Seta naturale	» 35	Zinco	Pag. 11, 30, 107, 112
Pelli fresche	» 24	Sgombri	» 8, 107	Zolfo	» 8, 31, 106, 115
Pelli secche	» 24	Siderurgici (prodotti)	» 106, 113	Zuccherò	» 6, 39, 70, 103, 107, 111
Pere	» 21	Soda caustica	» 31		
Perfosfato	» 12, 31	Solfato ammonico	» 32		
Pesce congelato	» 106, 111				