

APPENDICE

RIASSUNTO DEI PREZZI DELL'ANNO 1934

I. — PREZZI ALL'INGROSSO.

TAV. I. — Prezzi medi all'ingrosso dei grani nazionali e delle farine in 91 Capiluoghi di Provincia . . . Pag. 5
TAV. II. — Prezzi medi all'ingrosso di alcune merci . . . » 11
TAV. III. — Mercato a termine ed a contanti presso talune Borse Merci del Regno . . . » 31

II. — PREZZI AL MINUTO.

TAV. IV. — Prezzi medi del pane nei Comuni Capiluoghi di Provincia. Pag. 32
TAV. V. — Prezzi al minuto di 21 principali generi di consumo nei Comuni Capiluoghi di Provincia » 37
TAV. VI. — Prezzi complessivi a m³ del gas » 58
TAV. VII. — Prezzi complessivi a kWh dell'energia elettrica per illuminazione nelle abitazioni private » 59

III. — SALARI.

TAV. VIII. — Salari medi orari per alcune categorie di operai, impiegati nelle opere pubbliche . . . Pag. 60

IV. — PREZZI DEI TRASPORTI.

TAV. IX. — Prezzi dei trasporti di materiale edilizio su via ordinaria Pag. 62



TRALE
CA
A

RIASSUNTO DEI PREZZI DELL'ANNO 1934.

AVVERTENZE.

1. — I prezzi medi riportati nelle Tavole I e II sono stati calcolati come segue:

a) i prezzi medi mensili per ciascuna qualità di ogni genere considerato e per ciascuna piazza si sono ottenuti, facendo la media aritmetica semplice dei prezzi medi al 1° ed al 3° sabato del mese. Detti prezzi medi bimensili si sono ottenuti facendo la media fra il prezzo minimo ed il prezzo massimo;

b) per le qualità di generi comuni a diverse piazze è stata calcolata la media mensile, facendo la media aritmetica semplice dei prezzi medi mensili delle varie piazze;

c) i prezzi medi annuali, per ciascuna piazza, si sono ottenuti, facendo la media aritmetica semplice dei relativi prezzi medi mensili;

d) per ogni qualità di ciascun genere, si è calcolata la media annuale dei prezzi medi annuali delle diverse piazze, facendo la media aritmetica semplice dei prezzi medi annuali, di cui alla lettera c).

2. — Le medie mensili ed annuali dei prezzi del pane (Tav. IV), per ogni forma e tipo di farina e per ciascun Comune Capoluogo di Provincia, sono state ottenute con gli stessi procedimenti di cui al paragrafo precedente.

3. — Circa la comparabilità dei prezzi dei grani, delle farine e del pane, praticati nell'anno 1932 posteriormente all'entrata in vigore della legge 17 marzo dell'anno stesso n. 368, con quelli praticati anteriormente all'applicazione della legge medesima, vale quanto si è detto al punto 3 delle Avvertenze del « Riassunto dei prezzi dell'anno 1933 ».

4. — Tra i prezzi riportati nel presente Riassunto ed i congeneri segnati nei vari fascicoli del « Bollettino dei Prezzi » dell'anno 1934, esistono talora lievi discordanze, che sono da attribuirsi a rettifiche apportate dagli Organi rilevatori in seguito a nuovi accertamenti.



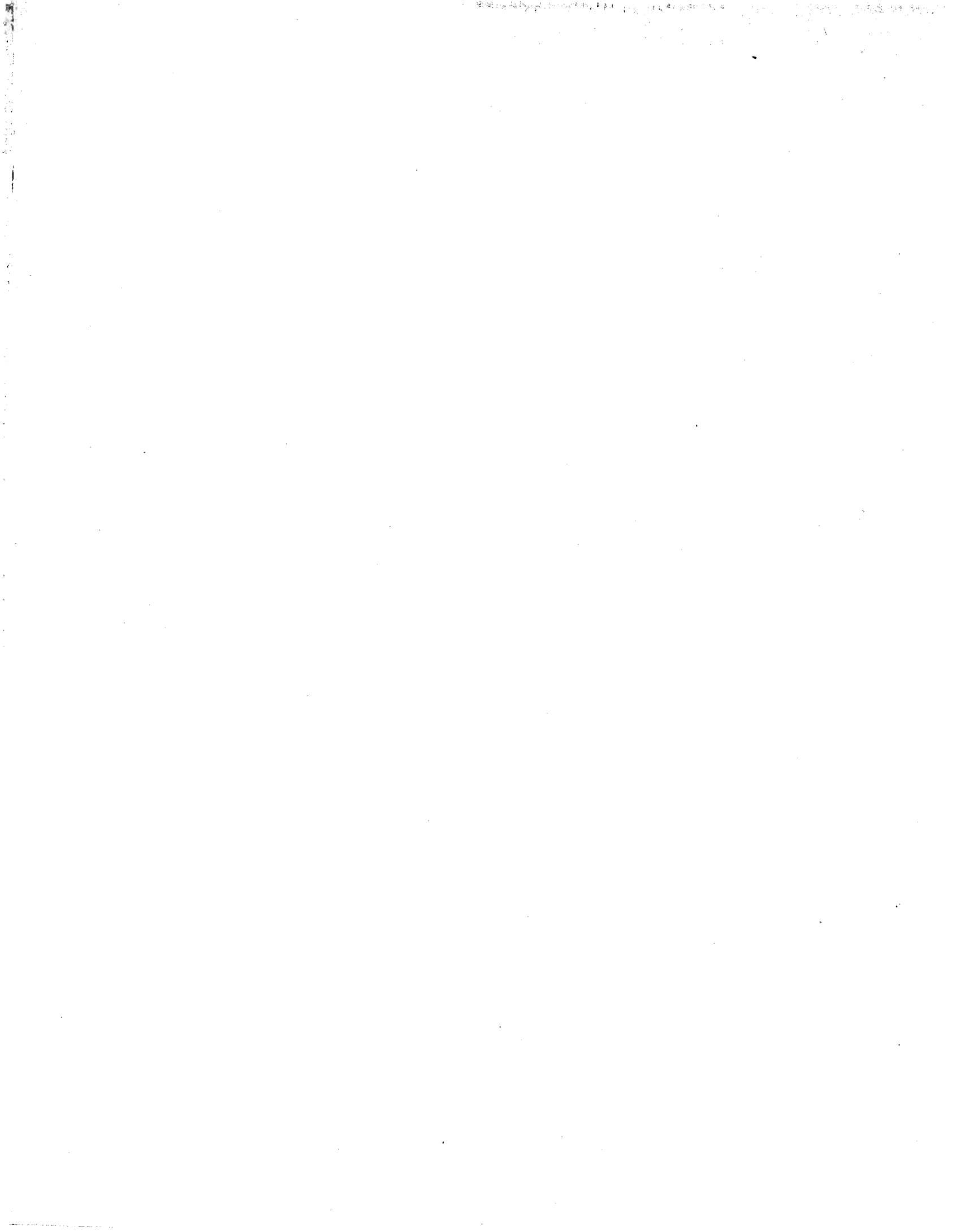

I. — Prezzi all'ingrosso.

TAV. I. — Prezzi medi all'ingrosso dei grani nazionali e delle farine in 91 Capiluoghi di Provincia.

I prezzi sono considerati tutti al netto dalle spese per l'imballaggio e franco stazione partenza (1).

(Prezzi al q. in lire)

COMUNI CAPILUOGHI DI PROVINCIA	PREZZI MEDI ANNUI			PREZZI MEDI MENSILI DELL'ANNO 1934												
	1932	1933	1934	Gennaio	Febbraio	Marzo	Aprile	Maggio	Giugno	Luglio	Agosto	Settembre	Ottobre	Novembre	Dicembre	
I. Grano tenero.																
1. BUONO MERCANTILE																
Alessandria	110	90	87	88	88	88	90	87	86	83	85	86	87	88	90	
Aosta	118	97	93	88	88	88	90	92	92	93	97	94	94	94	96	
Novara	111	91	84	86	86	85	87	84	83	81	81	83	82	83	86	
Torino	(a) 114	91	86	84	84	83	88	87	86	84	85	86	86	87	90	
Vercelli	109	87	84	84	84	82	84	84	83	82	82	83	83	87	90	
Genova	112	93	86	89	87	86	87	85	84	83	84	86	84	87	88	
Savona	112	94	88	89	87	91	90	85	84	85	87	87	89	90	92	
Bergamo	109	91	85	83	85	83	85	83	83	82	83	87	88	88	92	
Brescia	108	88	83	83	81	80	82	82	82	80	80	84	84	85	88	
Como	112	94	87	87	87	87	90	87	84	83	83	87	88	89	92	
Cremona	108	89	85	86	85	84	85	83	83	82	82	85	87	88	91	
Mantova	109	92	86	86	85	85	88	86	84	81	82	85	86	88	90	
Milano	(a) 109	93	84	84	84	84	87	83	81	80	81	84	85	87	91	
Pavia	109	91	85	85	85	86	87	84	82	82	83	85	86	88	91	
Sondrio	113	98	90	91	89	90	90	89	88	84	86	91	91	91	95	
Varese	108	91	85	85	85	84	90	85	83	81	81	84	87	88	91	
Padova	(a) 107	89	83	84	83	83	85	83	81	80	81	82	84	86	89	
Rovigo	108	91	85	85	85	84	86	84	84	81	83	85	86	87	90	
Udine	111	92	85	*84	*86	*85	*86	*85	*83	*82	82	*85	*84	*85	*90	
Venezia	107	89	84	84	84	84	85	83	82	81	81	82	84	86	88	
Verona	109	89	85	85	84	85	86	84	81	81	83	84	86	88	90	
Vicenza	107	88	83	82	83	81	*86	*83	*83	*79	*82	*82	*83	*83	88	
Pola	109	93	85	86	89	87	87	87	*87	*82	77	79	82	86	87	
Trieste	111	95	87	88	88	87	86	86	86	84	84	86	87	87	89	
Bologna	111	93	85	85	86	86	87	85	84	82	84	85	85	87	89	
Ferrara	107	(a) 92	86	86	85	85	87	85	84	82	83	85	85	88	91	
Modena	107	91	85	86	85	85	87	85	85	82	83	84	84	86	88	
Parma	110	93	85	85	83	83	86	85	83	81	82	84	86	87	89	
Piacenza	111	94	86	87	86	86	89	86	83	84	84	84	87	88	90	
Ravenna	112	95	84	87	87	87	90	88	86	85	86	87	88	90	91	
Arezzo	111	92	85	86	85	86	88	86	86	82	81	82	83	86	89	
Carrara	109	101	89	88	88	90	91	93	87	84	84	85	92	94	94	
Firenze	107	91	86	86	87	86	88	86	86	84	83	84	86	89	90	
Grosseto	110	92	86	86	86	86	88	87	86	82	82	82	85	88	90	
Pistoia	117	99	91	91	91	90	93	91	92	89	89	88	90	91	92	
Siena	111	93	84	85	84	84	85	84	84	83	80	81	83	87	88	
Aucuna	114	94	87	89	87	88	89	88	85	83	82	86	87	91	91	
Ascoli Piceno	114	93	87	87	87	87	88	87	86	84	83	84	87	91	91	
Macerata	112	93	87	88	86	88	88	87	86	81	83	85	88	92	91	
Perugia	(a) 111	94	83	84	83	84	85	83	81	80	80	81	81	83	89	
Terni	113	93	86	86	86	86	88	89	86	83	81	82	87	88	90	
Rieti	117	97	90	88	88	89	89	89	87	80	80	83	86	89	91	
Roma	114	95	86	87	87	87	89	88	87	80	80	83	86	89	91	
Viterbo	115	96	88	87	89	89	90	88	88	81	82	85	88	90	91	
Aquila degli Abruzzi	117	94	87	85	85	87	87	87	85	86	84	86	87	89	91	
Chieti	115	97	87	88	86	88	89	87	87	83	81	84	89	91	93	
Pescara	(a) 114	97	87	87	86	87	89	88	86	83	82	83	87	91	92	
Teramo	114	94	86	87	86	86	88	85	86	81	81	83	86	90	92	
Benevento	113	96	87	85	84	84	87	84	86	88	87	88	90	92	92	
Napoli	113	97	89	90	89	89	91	89	89	85	85	88	89	92	95	
Taranto	120	105	93	98	95	94	97	95	96	91	87	89	89	91	98	
Potenza	117	99	88	84	90	93	93	89	91	86	83	86	87	89	89	
Catanzaro	(a) 116	99	90	89	90	92	91	90	89	88	90	90	90	90	91	
Cosenza	115	97	87	87	87	89	87	87	87	87	85	85	86	88	90	
Enna	117	105	91	93	92	91	91	92	96	81	81	89	93	94	95	
Messina	125	111	99	101	101	99	99	97	103	95	96	96	100	100	101	
Siracusa	117	103	92	95	93	93	96	93	92	88	88	88	92	95	96	
Imperia	—	88	87	89	89	89	89	88	79	81	83	86	85	88	94	
Belluno	—	88	82	84	83	81	84	81	81	81	81	83	83	83	84	
Lucca	—	90	92	95	94	91	92	91	91	91	91	91	91	92	93	
Frosinone	—	95	90	91	91	91	91	91	91	89	84	88	88	89	93	
Matera	—	98	88	89	90	91	92	88	87	82	82	84	85	90	92	
Media dei prezzi di 62 città	—	94	87	87	87	87	89	87	86	84	84	85	87	89	91	
Bari	—	—	92	(b)	(b)	(b)	(b)	(b)	(b)	87	88	92	91	96	98	
Cagliari	—	—	89	(b)	(b)	(b)	(b)	(b)	(b)	88	84	87	88	88	89	

(*) Prezzi nominali in mancanza di effettive contrattazioni.

(a) Cifre rettificata. — (b) La rilevazione si è iniziata dal luglio 1934.

(1) Nella presente tavola sono indicati i prezzi dei grani teneri e duri nonché delle farine, comunicati dai Consigli Provinciali dell'Economia Corporativa secondo le uniformi istruzioni impartite dall'Istituto Centrale di Statistica.

(Segue) I. — Prezzi all'ingrosso.

(Segue) TAV. I. — Prezzi medi all'ingrosso dei grani nazionali e delle farine in 91 Capiluoghi di Provincia.

(Prezzi al q. in lire)

COMUNI CAPILUOGHI DI PROVINCIA	PREZZI MEDI ANNUI			PREZZI MEDI MENSILI DELL'ANNO 1934											
	1932	1933	1934	Gennaio	Febbraio	Marzo	Aprile	Maggio	Giugno	Luglio	Agosto	Settembre	Ottobre	Novembre	Dicembre
(Segue) I. Grano tenero.															
2. MERCANTILE															
Aosta	113	92	88	*83	*83	*83	*85	*87	*87	*93	93	90	90	89	92
Cuneo	108	86	83	82	79	80	83	84	82	83	82	83	85	84	89
Novara	106	87	81	83	83	82	84	81	79	79	80	81	80	81	87
Torino	109	85	82	81	80	79	83	83	82	80	82	83	83	84	84
Savona	110	92	85	86	84	89	87	83	82	84	84	87	84	85	87
Bergamo	106	88	82	82	81	79	81	80	80	79	80	83	84	85	88
Brescia	104	84	80	79	78	77	79	79	80	78	78	82	82	83	86
Mantova	94	86	83	83	82	82	85	83	81	79	80	82	83	84	87
Sondrio	110	95	86	87	86	87	87	87	80	80	82	88	88	89	91
Rovigo	105	88	83	83	82	81	84	82	82	79	80	82	83	85	88
Treviso	107	86	82	82	82	82	84	81	82	79	79	81	81	83	86
Vicenza	97	85	80	78	79	79	*84	*81	*81	*77	77	80	77	80	81
Gorizia	111	88	82	86	84	84	83	85	90	77	77	77	77	78	83
Bologna	99	90	83	82	83	83	85	84	83	80	81	82	82	84	86
Ferrara	107	88	82	82	82	82	84	81	80	79	80	82	82	85	88
Modena	103	87	82	83	81	82	84	82	83	80	80	82	81	84	86
Piacenza	103	91	84	85	84	84	87	85	82	82	82	83	85	86	88
Ravenna	109	91	85	85	85	85	88	85	84	82	84	85	85	87	88
Reggio nell'Emilia	111	94	86	86	85	85	87	86	84	81	83	86	88	88	90
Arezzo	107	89	83	83	84	84	87	84	84	80	79	81	82	84	88
Carrara	107	98	86	85	85	87	88	*91	84	81	81	82	89	91	90
Grosseto	107	92	84	84	84	84	86	84	84	79	80	80	83	86	88
Livorno	109	95	88	89	88	89	92	90	89	83	84	85	87	89	90
Pisa	110	94	90	91	91	89	90	93	90	90	90	89	88	88	94
Pistoia	114	97	88	89	89	88	90	89	89	87	87	86	87	88	90
Pesaro	111	93	85	84	86	86	*7	85	85	83	80	80	87	90	92
Frosinone	112	93	88	89	89	89	89	89	89	89	87	81	83	85	91
Rieti	112	92	86	86	83	85	86	86	87	88	85	84	84	89	91
Roma	111	93	84	85	85	85	87	86	85	78	78	80	84	86	88
Campobasso	116	97	87	88	93	86	88	85	85	82	82	85	87	89	95
Foggia	118	104	91	92	89	91	94	92	92	87	85	89	91	92	93
Lecce	117	100	93	92	93	96	97	103	96	89	88	88	89	94	95
Taranto	117	101	89	94	93	91	93	92	92	87	83	83	84	86	90
Cosenza	112	93	85	84	85	87	88	86	85	83	82	82	84	86	88
Firenze	—	88	84	84	84	84	86	84	84	83	81	82	84	87	88
Matera	—	97	87	88	89	90	93	86	86	80	80	82	84	89	92
Media dei prezzi di 36 città	—	92	85	85	85	85	87	86	85	82	82	83	84	86	89
Perugia	—	—	80	80	80	81	82	81	78	77	79	78	79	80	86
Bari	—	—	90	(a)	(a)	(a)	(a)	(a)	(a)	85	86	89	89	94	97
3. FINO															
Novara	112	93	86	88	88	87	89	86	85	83	83	85	85	86	90
Vercelli	104	91	87	87	87	87	89	86	85	84	85	86	86	89	92
Savona	115	97	91	92	91	94	93	91	87	88	90	92	91	92	94
Bergamo	113	96	89	90	89	88	90	89	89	87	86	89	90	91	94
Cremona	111	93	88	89	87	87	89	86	86	84	84	87	89	90	92
Mantova	113	97	89	89	88	88	91	90	88	85	86	88	89	91	93
Pavia	112	96	89	89	89	88	91	89	86	86	86	88	89	90	94
Sondrio	117	105	95	98	96	97	96	94	93	90	90	94	94	95	98
Varese	111	95	89	89	88	87	91	88	89	86	85	87	89	91	94
Bolzano	116	97	92	86	83	90	93	94	89	91	91	93	94	95	97
Trento	113	93	89	87	86	87	89	89	89	84	85	87	91	93	96
Padova	110	93	86	86	85	85	87	85	84	82	83	85	86	88	90
Rovigo	111	94	87	87	87	86	88	86	86	83	85	87	88	89	92
Treviso	110	90	84	85	84	84	87	84	84	81	81	84	84	86	89
Udine	115	96	87	*87	*87	*88	*88	*87	*85	84	*84	88	86	88	92
Vicenza	110	92	85	85	86	84	88	85	85	82	83	85	85	86	90
Pola	111	96	87	88	91	89	89	89	89	84	86	83	87	89	91
Bologna	114	97	89	89	88	89	91	88	87	86	87	88	89	90	92
Ferrara	113	95	88	89	87	87	90	87	86	84	85	87	87	90	93
Forlì	114	97	89	89	89	89	91	90	88	86	88	89	89	90	92
Modena	112	95	88	89	88	88	90	88	88	86	86	87	88	90	92
Parma	112	96	88	89	87	86	90	87	85	85	85	87	89	90	92
Ravenna	114	97	90	90	89	89	92	90	88	86	88	89	90	92	93
Reggio nell'Emilia	108	96	88	89	87	87	90	89	87	84	86	88	89	91	93
Arezzo	114	95	87	88	87	87	90	87	88	*85	*82	84	85	88	91
Carrara	113	104	92	91	91	93	94	96	90	87	87	88	96	97	97
Firenze	113	95	89	90	89	89	91	89	88	86	85	86	88	91	92
Grosseto	114	96	88	89	89	89	91	89	88	84	84	85	87	90	92
Livorno	113	99	90	91	91	92	94	93	92	84	86	88	90	91	92
Lucca	121	103	95	94	94	94	95	94	94	94	94	94	94	95	96
Pistoia	118	101	93	93	93	93	96	94	94	91	88	91	92	93	95
Pesaro	115	97	8	86	88	88	90	89	89	*89	86	87	91	92	94

(a) Vedi la nota (b) a pag. 5.

(*) Prezzi nominali in mancanza di effettive contrattazioni.

(Segue) I. - Prezzi all'ingrosso.

(Segue) TAV. I. - Prezzi medi all'ingrosso dei grani nazionali e delle farine in 91 Capiluoghi di Provincia.

(Prezzi al q. in lire)

COMUNI CAPILUOGHI DI PROVINCIA	PREZZI MEDI ANNUI			PREZZI MEDI MENSILI DELL'ANNO 1934											
	1932	1933	1934	Gennaio	Febbraio	Marzo	Aprile	Maggio	Giugno	Luglio	Agosto	Settembre	Ottobre	Novembre	Dicembre
(Segue) I. Grano tenero.															
(Segue) 3. FINO															
Roma	116	98	88	90	89	89	91	89	88	82	82	85	88	91	94
Campobasso	119	100	91	93	97	89	91	88	89	87	85	87	90	93	97
Avellino	119	103	92	95	89	87	94	96	96	95	87	86	87	92	95
Benevento	(a) 117	100	90	89	88	88	91	88	90	91	89	89	91	93	95
Bari	123	109	96	98	97	95	98	96	98	90	91	93	95	98	100
Foggia	120	106	93	95	93	94	96	94	93	91	87	92	95	95	96
Cosenza	118	101	90	88	90	91	92	90	90	89	86	87	89	91	93
Reggio di Calabria	127	114	103	104	106	105	105	102	103	101	101	101	102	104	106
Catania	115	102	90	92	90	91	92	91	90	87	83	88	91	92	94
Torino	—	83	90	90	90	89	94	92	90	88	88	89	90	91	94
Belluno	—	95	87	89	87	85	88	86	86	86	86	87	86	87	89
Piacenza	—	97	89	89	88	88	92	89	86	86	86	87	89	90	92
Siena	—	87	87	88	88	87	88	86	86	86	82	84	86	90	91
Brindisi	—	102	90	92	92	93	93	93	94	84	83	83	85	93	98
Matera	—	95	87	87	89	90	92	90	89	85	82	81	83	88	91
Media dei prezzi di 47 città	—	97	89	90	90	89	91	90	89	87	86	88	89	91	94
Perugia	—	—	86	87	86	86	87	85	84	83	83	84	84	87	91

4. CORRENTE

Frosinone	106	91	85	87	87	87	87	87	87	87	82	79	81	83	89
Benevento	110	92	84	81	81	80	83	80	82	85	87	85	86	87	90
Bari	119	106	93	96	96	93	95	94	96	84	85	92	92	96	99
Media dei prezzi di 3 città	112	96	87	88	88	87	88	87	88	85	85	85	86	89	93

2. Grano duro.

1. BUONO MERCANTILE

Genova	(a) 125	(a) 111	105	106	107	108	108	106	105	99	99	101	104	106	107
Savona	120	111	104	102	105	106	107	106	102	101	100	101	104	104	105
Grosseto	(a) 107	104	101	101	102	104	107	105	104	95	95	96	99	101	103
Livorno	132	115	108	109	109	110	114	114	114	102	103	104	107	107	106
Roma	119	106	102	102	105	107	109	106	104	93	95	97	100	102	104
Viterbo	121	106	101	105	103	107	107	106	104	94	94	94	99	101	102
Chieti	(a) 125	104	99	98	99	100	102	101	99	95	91	94	101	102	103
Pescara	(a) 122	104	98	98	99	100	101	99	96	94	92	91	98	101	102
Benevento	122	101	96	92	94	94	97	94	94	97	98	96	98	100	101
Potenza	121	102	99	94	98	100	101	101	103	100	94	96	97	102	104
Catanzaro	125	105	100	99	102	103	102	102	102	96	95	94	98	101	104
Agrigento	126	108	100	99	102	102	104	103	95	92	94	97	102	102	103
Caltanissetta	126	111	101	102	104	104	104	102	100	93	95	100	102	102	102
Catania	124	107	99	101	100	101	101	99	102	95	93	96	100	100	101
Enna	125	110	101	103	104	104	104	103	102	91	92	94	99	102	104
Messina	129	115	108	108	107	107	107	104	111	110	109	105	110	107	108
Palermo	129	111	104	104	104	106	108	106	104	99	99	101	105	105	106
Ragusa	125	110	100	99	104	106	105	104	102	95	91	94	99	101	101
Siracusa	126	113	103	105	106	106	108	105	102	96	95	96	103	104	105
Trapani	128	108	103	101	102	105	108	108	107	93	95	98	104	106	106
Cagliari	123	107	101	103	106	108	109	105	99	93	94	97	98	104	104
Sassari	121	102	99	*	97	107	107	106	103	91	92	92	97	98	100
Imperia	—	112	108	111	115	114	112	110	102	101	100	103	108	107	109
Matera	—	108	103	104	106	107	106	103	105	99	99	97	102	104	105
Media dei prezzi di 24 città	—	108	102	102	103	105	106	104	103	96	96	97	102	103	104
Bari	—	—	101	(b)	(b)	(b)	(b)	(b)	(b)	99	99	98	100	103	104
Cosenza	—	—	99	(b)	(b)	(b)	(b)	(b)	(b)	99	95	95	97	98	100

(a) Cifre rettificate. — (b) Vedi la nota (b) a pag. 5.

(*) Prezzo nominale in mancanza di effettive contrattazioni.

(Segue) I. — Prezzi all'ingrosso.

(Segue) TAV. I. — Prezzi medi all'ingrosso dei grani nazionali e delle farine in 91 Capiluoghi di Provincia.

(Prezzi al q. in lire)

COMUNI CAPILUOGHI DI PROVINCIA	PREZZI MEDI ANNUI			PREZZI MEDI MENSILI DELL'ANNO 1934											
	1932	1933	1934	Gennaio	Febbraio	Marzo	Aprile	Maggio	Giugno	Luglio	Agosto	Settembre	Ottobre	Novembre	Dicembre
(Segue) 2. Grano duro.															
2. MERCANTILE															
Savona	119	108	102	99	102	103	104	103	100	98	98	101	103	103	104
Grosseto	103	103	98	98	99	101	104	103	102	93	93	94	96	98	100
Campobasso	121	99	94	90	94	95	96	94	93	91	92	91	96	97	100
Foggia	130	111	104	104	106	106	110	112	109	99	95	99	100	103	103
Lecce	127	108	103	104	104	106	105	109	107	103	100	98	97	103	103
Agrigento	125	106	98	98	101	101	103	102	94	90	92	96	101	101	162
Catania	121	106	98	100	100	99	100	98	100	94	91	95	99	99	100
Enna	122	110	100	103	104	104	103	103	102	91	92	98	101	101	103
Matera	—	97	101	101	103	105	107	100	103	96	97	96	101	103	104
Media dei prezzi di 9 città	—	105	100	100	101	102	104	103	101	95	94	96	99	101	102
Bari	—	—	99	(a)	(a)	(a)	(a)	(a)	(a)	97	98	96	97	102	102
3. FINO															
Savona	124	114	106	105	107	108	110	109	106	102	102	102	106	106	108
Grosseto	109	108	104	104	105	107	110	108	107	97	97	98	102	103	105
Campobasso	126	103	98	96	97	100	99	98	97	95	95	94	98	100	103
Benevento	126	105	99	96	98	98	101	98	98	99	98	98	101	103	108
Napoli	131	114	106	105	104	105	111	110	105	99	102	105	106	108	107
Bari	135	118	111	117	117	113	114	113	115	104	105	103	109	111	108
Foggia	134	116	109	113	110	113	116	115	113	104	100	104	107	107	108
Taranto	128	109	103	106	105	105	107	106	106	100	97	98	99	101	102
Catania	128	110	102	105	104	104	104	101	104	97	94	100	103	102	103
Brindisi	—	103	101	100	101	103	103	104	106	98	96	95	97	102	105
Matera	—	103	102	99	101	103	105	106	106	101	98	95	100	102	103
Media dei prezzi di 11 città	—	109	104	104	105	105	107	106	106	100	99	99	103	104	105
4. CORRENTE															
Avellino	116	111	99	99	98	99	103	103	104	102	96	95	95	96	100
Benevento	(b) 118	97	93	88	90	90	93	90	90	94	98	94	95	97	99
Bari	131	113	104	106	106	106	108	105	109	98	98	97	101	104	105
Taranto	125	104	98	101	99	102	102	101	101	97	92	92	93	95	96
Catania	117	100	93	96	97	97	97	96	98	87	84	89	91	92	94
Enna	121	108	99	101	102	102	102	102	100	89	90	97	100	100	101
Media dei prezzi di 6 città	121	106	98	99	99	99	101	100	100	95	93	94	96	97	99
3. Farina.															
1. TIPO **															
Pola	174	155	145	144	146	143	144	144	146	148	147	144	146	146	146
Trieste	171	155	137	146	140	134	131	131	136	140	135	137	136	136	140
Enna	163	160	146	150	147	146	146	140	140	144	143	142	149	155	149
Messina	166	156	133	138	135	134	132	132	136	131	131	130	133	133	133
Nuoro	182	175	164	168	168	163	163	163	166	168	163	161	161	163	163
Media dei prezzi di 5 città	171	160	145	149	147	144	143	142	145	146	144	143	145	147	146
Fiume (1)	—	—	45	(c)	44	41	40	40	41	40	44	49	52	50	50

(a) Vedi la nota (b) a pag. 5. — (b) Cifra rettificata. — (c) La rilevazione si è iniziata dal febbraio 1934.

(1) Per il Comune di Fiume vige il regime extradoganale istituito dal R. decreto-legge 17 marzo 1930, n. 139.

(Segue) I. — Prezzi all'ingrosso.

(Segue) TAV. I — Prezzi medi all'ingrosso dei grani nazionali e delle farine in 91 Capiluoghi di Provincia.

(Prezzi al q. in lire)

COMUNI CAPILUOGHI DI PROVINCIA	PREZZI MEDI ANNUI			PREZZI MEDI MENSILI DELL'ANNO 1934											
	1932	1933	1934	Gennaio	Febbraio	Marzo	Aprile	Maggio	Giugno	Luglio	Agosto	Settembre	Ottobre	Novembre	Dicembre

(Segue) 3. Farina.

2. TIPO 0

La Spezia	156	141	126	126	124	121	123	122	123	128	127	129	128	127	129
Bergamo	153	140	125	126	126	123	125	122	126	130	126	126	126	124	125
Brescia	165	141	124	124	123	121	122	121	124	126	123	125	125	124	126
Cremona	160	139	123	123	123	120	123	121	124	126	123	125	123	122	124
Bozano	170	153	135	138	135	132	149	129	133	135	135	135	135	134	131
Trento	163	147	133	134	133	130	130	130	134	134	135	136	135	132	134
Udine	155	144	* 129	131	130	130	129	127	128	131	128	127	126	127	128
Gorizia	161	138	123	125	123	122	123	121	124	125	123	122	124	124	125
Reggio nell'Emilia	155	139	123	125	123	120	121	121	124	125	124	123	123	123	126
Livorno	158	145	127	129	127	126	126	125	127	127	126	126	126	126	127
Pisa	159	142	127	128	128	126	126	128	128	129	129	127	126	125	128
Ascoli Piceno	154	139	122	122	121	119	120	120	122	124	123	123	124	125	126
Macerata	149	144	125	129	129	129	123	121	123	125	125	125	125	125	125
Frosinone	158	146	130	135	135	132	132	130	128	130	126	125	125	129	132
Roma	160	144	125	128	126	123	124	124	127	126	125	124	124	125	127
Viterbo	155	141	126	127	126	123	125	123	130	125	125	125	125	127	129
Chieti	164	142	124	124	123	122	124	122	124	128	123	124	124	127	128
Avellino	153	147	129	134	132	129	129	127	129	129	126	126	126	129	132
Catania	159	148	131	134	134	132	130	130	129	133	131	129	130	131	131
Palermo	(a) 158	(a) 150	120	126	125	122	121	120	119	121	116	116	116	116	117
Media dei prezzi di 20 città	153	144	126	123	127	125	126	124	126	128	126	126	126	126	123

3. TIPO 1

Alessandria	154	140	126	125	127	127	129	123	123	126	126	126	126	126	129
Aosta	160	146	134	* 134	* 134	* 134	* 136	* 137	135	* 134	* 134	133	133	133	135
Cuneo	157	143	131	127	126	125	129	130	130	135	135	135	135	133	133
Novara	152	139	123	125	123	121	122	120	123	125	122	124	125	123	124
Torino	160	143	131	127	126	125	129	130	130	135	135	135	135	132	133
Vercelli	151	135	124	125	125	121	122	121	125	125	122	124	125	125	123
Genova	149	135	121	121	118	119	122	120	122	124	121	122	121	121	123
Imperia	153	139	126	128	126	125	126	123	124	126	125	127	126	125	127
Savona	151	139	125	126	126	123	124	122	125	125	125	126	125	124	125
Brescia	152	137	120	120	119	117	118	117	120	123	120	122	122	121	123
Como	153	138	124	126	122	122	123	121	124	126	122	125	125	123	124
Mantova	149	137	121	120	119	119	120	118	121	123	123	123	123	120	121
Milano	152	137	123	125	121	121	122	120	124	123	121	125	124	122	123
Pavia	152	138	123	125	122	120	122	119	123	124	122	124	124	122	124
Sondrio	157	141	126	126	124	122	122	124	126	130	127	128	129	126	128
Varese	153	138	123	126	122	122	122	120	123	126	122	125	124	122	123
Belluno	156	139	124	125	122	122	124	123	125	127	126	124	124	124	124
Padova	148	133	* 118	117	117	115	117	117	120	118	119	119	118	118	119
Rovigo	(a) 148	134	121	120	119	117	120	117	121	123	123	123	123	123	125
Treviso	150	136	121	123	122	119	120	116	120	124	123	123	121	121	122
Venezia	151	137	120	122	119	117	119	118	120	123	122	121	121	121	122
Verona	151	136	123	124	122	122	122	119	122	126	125	125	125	125	124
Vicenza	151	136	121	121	120	* 118	* 120	117	* 117	125	* 122	* 122	* 122	122	122
Bologna	149	135	120	120	119	118	119	117	119	124	121	122	120	120	123
Ferrara	147	134	121	121	119	117	119	117	121	123	122	122	122	122	124
Forlì	154	140	120	120	120	117	119	118	120	123	122	119	119	119	121
Modena	149	135	119	122	119	117	118	117	120	121	119	118	118	119	122
Parma	145	136	121	122	118	116	120	117	119	124	124	124	124	124	124
Piacenza	149	135	120	119	117	116	118	116	121	122	120	124	121	120	121

(a) Cifre rettificate.

(*) Prezzi nominali in mancanza di effettive contrattazioni.

(Segue) I - Prezzi all'ingrosso.

(Segue) TAV. I. - Prezzi medi all'ingrosso dei grani nazionali e delle farine in 91 Capiluoghi di Provincia.

(Prezzi al q. in lire)

COMUNI CAPILUOGHI DI PROVINCIA	PREZZI MEDI ANNUI			PREZZI MEDI MENSILI DELL'ANNO 1934											
	1932	1933	1934	Gennaio	Febbraio	Marzo	Aprile	Maggio	Giugno	Luglio	Agosto	Settembre	Ottobre	Novembre	Dicembre
(Segue) 3. Farina.															
(Segue) 3. TIPO 1															
Ravenna	146	133	117	117	116	115	116	113	116	119	117	117	117	117	119
Carrara	152	140	122	118	120	122	124	121	122	124	122	121	122	122	124
Grosseto	149	134	119	119	117	116	119	117	119	120	117	119	120	122	124
Siena	149	137	119	121	118	116	115	117	120	121	118	118	118	119	122
Ancona	151	130	116	118	112	113	115	115	115	117	116	116	116	118	118
Pesaro	148	135	120	119	120	118	117	117	120	121	122	121	119	119	121
Perugia	154	142	118	120	120	120	117	114	114	116	118	118	118	118	119
Aquila degli Abruzzi	157	143	125	123	124	125	126	124	125	126	126	125	126	126	126
Pescara	150	134	120	118	119	117	120	119	120	124	116	115	120	121	125
Benevento	150	144	126	127	127	126	126	122	122	127	127	127	126	125	125
Napoli	154	140	125	128	127	126	126	124	124	124	122	122	123	125	129
Foggia	154	144	128	129	130	130	128	125	127	130	129	125	124	130	130
Taranto	158	144	128	128	133	127	126	123	124	131	131	126	126	126	131
Potenza	(a) 160	147	125	133	131	129	125	121	123	123	122	119	122	123	126
Catanzaro	152	140	123	122	122	122	124	121	122	124	123	123	124	124	125
Cosenza	156	145	129	130	131	128	128	128	128	130	127	127	127	128	130
Reggio di Calabria..	151	148	129	137	129	126	129	128	126	129	128	126	125	129	130
Messina	153	141	122	127	122	123	122	123	126	120	121	120	121	122	122
Cagliari	157	144	126	126	126	126	126	124	126	128	126	125	123	123	127
Sassari	153	139	120	* 125	120	119	117	118	120	123	119	118	117	118	123
Brindisi	—	133	126	129	125	127	124	124	125	127	126	125	125	126	126
Media dei prezzi di 50 città	—	139	123	124	122	121	122	121	123	125	123	123	123	123	125
Zara (1)	64	41	38	30	37	35	36	35	34	37	37	37	44	42	40
4. TIPO 2															
Arezzo	146	132	116	118	118	117	119	117	116	116	113	114	116	116	116
Firenze	146	131	114	114	112	112	114	113	115	117	115	114	113	115	116
Lucca	148	137	121	122	122	120	120	118	120	122	122	122	119	119	120
Pistoia	150	138	117	118	118	113	118	116	118	120	118	117	116	117	119
Terni	149	131	115	117	116	113	114	114	113	116	115	113	115	116	117
Rieti	150	135	117	120	116	114	116	116	116	119	117	116	116	117	118
Campobasso	146	133	117	120	120	118	113	113	117	120	118	116	114	115	118
Teramo	146	127	114	116	114	113	113	113	114	* 114	* 114	* 113	* 114	* 115	* 116
Bari	149	137	122	120	122	120	119	118	123	123	123	123	123	123	123
Lecce	154	139	122	123	121	121	124	122	120	123	121	121	122	123	125
Ragusa	133	134	115	120	120	120	118	115	115	113	109	109	111	115	114
Siracusa	145	135	119	121	120	119	120	120	119	119	118	117	117	117	118
Trapani	143	137	122	120	120	124	124	124	123	123	123	122	120	120	120
Media dei prezzi di 13 città	147	134	118	119	118	117	118	117	118	119	117	117	117	118	118
FARINA ABBURATTATA ALL'82 %															
Agrigento (2)	141	121	117	112	112	112	118	118	118	118	118	118	118	118	118
FARINA DI GRANO DURO															
Caltanissetta (3)	142	131	117	118	118	118	109	118	118	118	118	118	118	118	118

(a) Cifra rettificata.

(*) Prezzi nominali in mancanza di effettive contrattazioni.

(1) Per il Comune di Zara vige il regime extradoganale istituito dal R. decreto-legge 13 marzo 1921, n. 295.

(2) Per la città di Agrigento i prezzi sono riferiti alla qualità di farina abburattata, non essendo ancora in vendita i nuovi tipi stabiliti dalla legge n. 368 del 17 marzo 1932.

(3) I prezzi della farina praticati nel Comune di Caltanissetta s'intendono riferiti fino al luglio 1933 alla qualità abburattata all'80% e posteriormente a quella denominata di « grano duro » a sensi della legge 22 giugno 1933, n. 874. Per conforme comunicazione di quel Consiglio dell'Economia Corporativa la legge 17 marzo 1932, n. 368, è entrata in vigore in quella Provincia alla data stabilita eccezion fatta per il « tipo 2 » di farina; ciò a parziale rettifica della nota (*) in calce a pag. 6 del « Riassunto dell'anno 1933 ».

(Segue) I. — Prezzi all'ingrosso.

TAV. II. — Prezzi medi all'ingrosso di alcune merci.

I prezzi sono considerati tutti al netto dall'imposta di consumo, dalla spesa per l'imballaggio e s'intendono tutti riferiti a merce franca stazione partenza (1).

Q U A L I T A	Piazzo	Unità di misura	PREZZI MEDI ANNUI			PREZZI MEDI MENSILI DELL'ANNO 1934												
			1932	1933	1934	Gennaio	Febbraio	Marzo	Aprile	Maggio	Giugno	Luglio	Agosto	Settembre	Ottobre	Novembre	Dicembre	
A) DERIVATE ALIMENTARI																		
1. FARINA DI GRANTURCO																		
Semolata di granone abburatata 87-88 %	Torino	q.	85	71	72	69	69	70	73	72	77	82	81	76	64	64	67	
Semolata di granone abburatata 65 %	"	"	89	77	78	76	76	77	80	79	84	88	87	81	69	69	72	
Semolata gialla (giallona tipo Verona)	Padova	"	87	69	75	70	70	(a) 71	(a) 76	(a) 75	(a) 78	82	(a) 81	(a) 74	(a) 73	(a) 72	(a) 72	
Bramata	Milano	"	84	74	77	76	75	75	79	78	80	83	82	78	75	73	74	
Lusso speciale bianca	Venezia	"	98	65	67	62	63	62	63	64	69	77	82	74	61	62	66	
Id. gialla	"	"	87	75	72	74	72	72	73	74	75	78	83	73	63	63	66	
Lusso	Verona	"	88	77	76	77	76	77	79	79	81	83	81	69	70	71	74	
Fina	"	"	77	66	66	66	65	67	69	68	71	73	71	59	61	62	65	
2. RISO																		
Maratelli camolino	Milano	q.	* 146	* 137	135	145	148	147	148	144	141	134	119	119	123	124	124	
Id. id.	Verona	"	151	143	138	145	145	145	153	150	150	140	123	119	128	129	128	
Media			149	140	137	145	147	146	151	147	146	137	121	119	126	127	126	
Vialone camolino	Milano	q.	* 175	* 195	174	194	196	194	194	191	188	176	161	152	146	146	148	
Id. id.	Verona	"	179	199	174	199	194	193	199	196	189	171	148	144	150	150	150	
Id. id.	Bologna	"	171	202	173	190	195	188	186	182	182	171	158	153	153	156	156	
Media			* 175	* 199	174	194	195	192	193	190	186	173	156	150	150	151	151	
Originario comune camolino	Novara	q.	120	94	103	104	106	105	105	101	105	105	101	104	98	100	101	
Id. id. id.	Vercelli	"	122	94	103	106	105	103	105	103	105	105	101	102	97	99	101	
Id. id. id.	Milano	"	* 116	* 95	101	102	102	101	104	100	103	102	99	104	98	98	100	
Id. id. id.	Verona	"	127	104	106	105	107	106	109	104	106	104	104	107	107	107	108	
Media			* 121	* 97	103	104	105	104	106	102	105	104	101	104	100	101	103	
Originario raffinato	Novara	q.	118	93	102	102	104	103	104	100	104	104	100	103	97	99	100	
Id. id.	Vercelli	"	121	93	102	105	104	102	104	101	103	104	99	102	97	99	102	
Id. id.	Milano	"	* 116	* 93	100	100	102	101	103	99	101	101	98	102	95	97	98	
Media			* 118	93	101	102	103	102	104	100	103	103	99	102	96	98	100	
Originario brillato	Vercelli	q.	125	96	104	107	107	104	105	103	(a) 106	(a) 106	103	103	(a) 98	100	102	
Id. id.	Milano	"	* 118	* 95	102	104	104	102	105	101	103	102	99	103	97	98	100	
Id. id.	Bologna	"	131	106	108	109	112	108	108	107	112	111	105	105	106	107	106	
Media			125	99	105	107	108	105	106	104	107	106	102	104	100	102	103	

(*) Cifre rettificate. — (a) Prezzi nominali in mancanza di effettive contrattazioni. —

(1) Qualora i prezzi all'ingrosso si riferiscano a condizioni di vendita diverse da quelle suindicate se ne fa menzione nelle note a pie' di pagina.

(Segue) I. — Prezzi all'ingrosso.

(Segue) Tav. II. — Prezzi medi all'ingrosso di alcune merci.

QUALITÀ	Piazze	Unità di misura	PREZZI MEDI ANNUI			PREZZI MEDI MENSILI DELL'ANNO 1934											
			1932	1933	1934	Gennaio	Febbraio	Marzo	Aprile	Maggio	Giugno	Luglio	Agosto	Settembre	Ottobre	Novembre	Dicembre
			(Segue) A) DERRATE ALIMENTARI														
3. PASTA ALIMENTARE																	
Pasta di pura semola:																	
Napoletana superiore.	Genova	q.	240	237	219	230	230	235	220	210	210	210	210	210	220	220	222
Id. id.	Pisa	»	211	212	207	210	210	210	210	205	200	200	205	205	210	210	210
Media			226	225	213	220	220	223	215	208	205	205	208	208	215	215	216
Napoletana extra	Pisa	q.	202	202	195	200	200	200	200	195	190	190	195	195	190	190	198
Id. id.	Napoli	»	* 210	194	176	180	180	180	180	178	178	175	173	173	173	173	173
Media			206	198	186	190	190	190	190	187	184	183	184	184	182	182	186
Nostrana	Reggio Emilia	q.	216	205	196	200	200	200	198	190	190	195	198	198	195	195	195
Locale extra (1)	Perugia	»	256	238	206	220	220	220	210	200	200	200	200	200	200	200	200
Locale superiore (1)	Chieti	»	222	209	189	203	203	203	203	195	198	198	198	198	198	198	198
Id. comune (1)	»	»	197	180	163	171	170	170	170	160	160	160	160	160	160	160	160
Id. 1ª qualità (1)	Tripoli	»	133	115	107	115	115	115	115	100	100	100	100	100	107	107	108
Pasta comune:																	
Nostrana	Reggio Emilia	q.	196	184	166	163	163	160	158	153	153	169	175	170	175	175	175
Locale raffinata (1)	Perugia	»	* 226	* 211	186	200	200	200	190	180	180	180	180	180	180	180	180
Id. corrente (1)	Napoli	»	* 191	180	162	170	170	170	170	160	160	159	158	158	158	158	158
Id. 2ª qualità (1)	Tripoli	»	123	105	98	105	105	105	105	93	90	90	90	90	99	99	100
4. FAGIOLI																	
Colorati	Milano	q.	* 117	* 69	82	85	83	83	83	83	83	(a) 83	76	85	85	80	78
Id.	Bologna	»	125	64	79	78	78	78	78	78	78	78	78	80	83	83	83
Media			* 121	* 67	81	82	81	81	81	81	81	81	77	83	84	82	81
Borlotti	Milano	q.	* 268	* 135	164	166	151	156	171	171	171	(a) 171	171	158	158	158	168
Nostrani	Verona	»	137	86	90	95	90	80	78	73	70	70	80	106	125	115	98
Canelloni	»	»	109	60	76	90	84	78	75	70	68	71	74	79	74	73	72
Bianchi comuni	Aquila	»	* 103	56	62	53	52	48	55	55	60	63	63	68	73	74	81
Canellini napoletani	Napoli	»	133	122	143	150	158	170	175	175	175	145	115	118	118	112	106
5. BOVINI DA MACELLO (2)																	
Buoi di 1ª qualità:																	
Peso vivo	Novara	q.	287	232	240	215	215	215	230	250	255	255	55	245	255	255	240
Id.	Milano	»	303	263	273	240	250	250	260	270	270	260	280	280	305	300	305
Id.	Padova	»	226	186	196	173	180	180	188	205	200	198	198	200	210	215	210
Id.	Venezia	»	261	224	242	220	217	235	230	225	238	251	251	259	266	261	256
Id.	Bologna	»	264	218	229	195	190	198	205	233	240	250	250	250	260	246	235
Id.	Ferrara	»	275	237	245	234	226	226	234	245	254	249	249	249	262	259	254
Id.	Parma	»	240	204	208	185	190	193	210	215	220	213	205	208	225	218	210
Id.	Reggio Emilia	»	264	220	223	218	210	210	215	220	225	225	225	225	233	235	235
Id.	Firenze	»	218	188	212	185	195	195	195	208	210	220	220	225	230	240	225
Id.	Livorno	»	247	187	218	188	180	185	193	203	205	218	240	245	245	255	255
Id.	Pisa	»	235	190	196	193	190	190	195	195	193	210	210	195	195	195	195
Id.	Perugia	»	243	197	219	193	200	200	208	216	223	220	230	230	230	335	240
Id.	Roma	»	260	224	242	216	219	224	233	247	242	262	262	247	267	249	241
Id.	Chieti	»	163	133	183	164	168	185	193	190	175	175	175	195	200	200	200
Id.	Napoli	»	185	174	193	187	187	193	202	197	194	206	204	200	200	210	193
Id.	Bari	»	299	242	245	255	255	255	249	242	242	253	238	238	238	238	238
Id.	Catania	»	164	180	209	196	196	196	196	196	196	217	224	223	222	222	222
Media			243	206	222	203	204	208	214	221	222	228	230	229	238	243	233

(a) Prezzi nominali in mancanza di effettive contrattazioni. — (*) Cifre rettificato.

(1) Franco fabbrica. — (2) « Franco mercato bestiame » per le contrattazioni a peso vivo e qualora non esista mercato « Franco macello » - « Franco macello » per le contrattazioni a peso morto.

(Segue) I. — Prezzi all'ingrosso.

(Segue) Tav. II. — Prezzi medi all'ingrosso di alcune merci.

QUALITÀ	Piazze	Unità di misura	PREZZI MEDI ANNUI			PREZZI MEDI MENSILI DELL'ANNO 1934											
			1932	1933	1934	Gennaio	Febbraio	Marzo	Aprile	Maggio	Giugno	Luglio	Agosto	Settembre	Ottobre	Novembre	Dicembre
			(Segue) A) DERRATE ALIMENTARI														
(Segue) 5 BOVINI DA MACELLO																	
Buoi di 1ª qualità:																	
Peso morto	Novara		513	405	425	375	375	375	405	444	454	454	454	434	454	454	424
Id.	Milano		567	482	501	430	450	450	460	494	494	475	519	524	574	564	564
Id.	Padova		450	379	395	358	360	360	378	410	410	400	400	405	420	425	413
Id.	Venezia		435	362	359	345	340	375	365	355	380	405	405	420	435	425	415
Id.	Bologna		482	389	417	345	335	349	364	417	438	463	463	463	482	456	434
Id.	Ferrara		496	404	417	395	380	381	395	418	435	425	425	450	445	435	
Id.	Parma		399	327	335	291	300	305	340	349	359	345	330	335	369	354	340
Id.	Reggio Emilia		436	354	360	349	335	335	345	354	364	364	364	364	378	382	382
Id.	Firenze		439	370	401	355	370	370	370	385	390	415	420	428	433	450	420
Id.	Livorno		453	377	406	378	370	375	383	393	395	408	428	430	430	440	440
Id.	Pisa		342	260	271	264	260	260	269	269	264	297	297	269	269	269	269
Id.	Perugia		425	322	389	338	353	353	368	384	396	391	411	411	411	420	430
Id.	Roma		447	379	414	365	370	380	396	422	413	450	451	423	460	427	411
Id.	Chieti		285	236	323	293	294	327	341	336	308	308	308	308	346	355	355
Id.	Napoli		366	346	396	375	374	386	406	394	389	413	409	401	402	421	386
Id.	Bari		569	467	453	475	475	475	461	447	447	471	438	438	438	438	438
Id.	Catania		396	429	486	460	460	460	460	460	460	503	515	514	513	513	513
Media			441	370	399	364	365	372	383	396	400	411	414	411	427	426	416
Buoi di 2ª qualità:																	
Peso vivo	Novara	q.	221	184	206	195	195	175	190	210	215	215	215	210	225	225	205
Id.	Milano		251	231	239	210	220	215	230	240	240	235	245	245	270	255	260
Id.	Padova		176	153	162	140	140	140	150	170	175	170	170	170	175	175	165
Id.	Venezia		213	184	201	181	179	194	190	185	197	208	208	215	222	218	213
Id.	Bologna		213	162	185	143	143	148	155	186	198	208	208	208	218	205	195
Id.	Ferrara		195	175	186	164	162	167	167	182	202	197	197	197	206	200	190
Id.	Parma		197	178	169	155	158	158	165	175	180	168	155	163	188	185	180
Id.	Reggio Emilia		222	188	185	173	170	170	175	180	185	185	185	185	203	205	205
Id.	Livorno		200	139	178	150	145	145	148	155	160	181	203	208	208	218	218
Id.	Pisa		210	171	173	170	170	170	170	170	170	190	190	170	170	170	170
Id.	Perugia		173	137	188	158	165	165	180	190	195	190	200	200	200	205	210
Id.	Roma		210	185	206	183	187	194	206	211	207	220	220	211	225	210	200
Id.	Chieti		110	104	159	120	138	168	173	170	155	155	155	155	165	175	175
Id.	Napoli		185	174	198	187	187	193	202	197	194	206	204	200	200	210	193
Id.	Bari		197	191	201	210	210	210	204	197	197	208	196	196	196	196	196
Id.	Catania		133	129	147	136	136	136	136	141	146	156	156	156	156	156	156
Media			194	168	186	167	169	172	178	185	189	193	194	193	202	201	196
Peso vivo	Tripoli	q.	242	266	289	275	295	295	295	295	290	285	275	288	300	300	280

(Segue) I. — Prezzi all'ingrosso.

(Segue) TAV. II. — Prezzi medi all'ingrosso di alcune merci.

QUALITÀ	Piazze	Unità di misura	PREZZI MEDI ANNUI			PREZZI MEDI MENSILI DELL'ANNO 1934											
			1932	1933	1934	Gennaio	Febbraio	Marzo	Aprile	Maggio	Giugno	Luglio	Agosto	Settembre	Ottobre	Novembre	Dicembre
<i>(Segue) A) DERRATE ALIMENTARI</i>																	
<i>(Segue) 5. BOVINI DA MACELIO.</i>																	
Buoi di 2ª qualità:																	
Peso morto	Novara	q.	414	338	383	360	360	318	349	390	404	401	401	390	422	422	380
Id.	Milano	»	494	445	462	396	416	407	437	463	464	453	479	486	536	506	506
Id.	Padova	»	365	309	331	285	285	285	305	343	355	350	350	350	358	358	343
Id.	Venezia	»	381	314	340	296	291	326	316	306	331	356	356	371	386	376	366
Id.	Bologna	»	436	325	379	283	283	294	310	376	407	434	434	434	456	429	408
Id.	Ferrara	»	380	321	341	295	290	300	300	333	375	365	365	365	385	373	350
Id.	Parma	»	313	277	259	232	236	236	251	266	281	256	232	247	295	291	281
Id.	Reggio Emilia	»	382	313	308	283	278	278	288	298	308	308	308	308	343	348	348
Id.	Livorno	»	378	309	338	320	310	310	310	315	320	341	360	363	363	373	373
Id.	Pisa	»	318	239	245	238	238	238	238	238	238	278	278	238	238	238	238
Id.	Perugia	»	301	272	330	271	286	286	314	333	343	334	353	353	353	362	372
Id.	Roma	»	382	332	375	328	336	350	374	385	376	402	402	384	412	383	363
Id.	Chieti	»	205	199	302	232	262	319	329	324	294	294	294	294	314	334	334
Id.	Napoli	»	366	346	396	375	374	386	406	394	389	413	400	401	402	421	386
Id.	Bari	»	353	358	360	379	379	379	365	351	351	375	349	349	340	349	349
Id.	Catania	»	333	327	363	340	340	340	340	350	360	380	380	380	380	380	380
<i>Media . . .</i>			363	310	344	307	310	316	327	342	350	359	359	357	375	371	361
Peso morto	Tripoli	q.	518	573	625	593	637	637	637	637	626	615	593	620	648	648	604
Vacche di 1ª qualità:																	
Peso vivo	Novara	q.	264	217	191	200	200	190	190	195	200	190	190	190	190	190	170
Id.	Milano	»	265	240	248	230	235	235	240	250	245	245	250	255	270	260	255
Id.	Padova	»	212	175	183	163	170	170	170	190	195	188	188	189	190	190	190
Id.	Venezia	»	227	200	213	199	191	206	206	206	211	216	216	224	231	229	228
Id.	Bologna	»	254	202	217	183	180	185	190	219	228	238	238	238	248	231	220
Id.	Ferrara	»	242	220	230	215	208	208	208	227	242	237	237	237	248	247	240
Id.	Parma	»	171	151	160	135	138	135	150	160	160	160	160	173	190	188	165
Id.	Reggio Emilia	»	227	181	187	178	178	180	180	185	190	190	190	190	195	198	195
Id.	Livorno	»	200	149	193	148	148	158	158	163	170	183	223	235	235	245	245
Id.	Lucca	»	169	152	176	160	165	170	170	180	180	180	180	180	180	185	180
Id.	Pisa	»	184	163	177	163	160	165	185	185	168	200	200	185	185	173	160
Id.	Perugia	»	217	180	198	175	180	186	190	200	205	200	210	210	210	210	210
Id.	Roma	»	234	198	217	195	194	204	215	220	224	236	235	220	233	219	213
Id.	Aquila	»	178	152	165	156	158	158	158	159	158	160	166	174	181	179	170
Id.	Chieti	»	136	111	146	139	140	148	153	150	135	135	135	135	150	165	165
Id.	Napoli	»	186	179	206	189	192	196	214	214	210	232	219	212	206	196	197
Id.	Bari	»	299	242	245	255	255	255	249	242	242	253	238	238	238	238	238
Id.	Catania	»	179	195	224	211	211	211	211	211	211	232	239	238	238	238	238
Id.	Palermo	»	251	232	243	243	243	230	235	235	235	235	235	235	265	259	261
<i>Media . . .</i>			215	186	201	186	187	189	192	200	200	206	208	208	215	213	207

(Segue) I. — Prezzi all'ingrosso.

(Segue) TAV. II. — Prezzi medi all'ingrosso di alcune merci.

QUALITÀ	Piazze	Unità di misura	PREZZI MEDI ANNUI			PREZZI MEDI MENSILI DELL'ANNO 1934											
			1932	1933	1934	Gennaio	Febbraio	Marzo	Aprile	Maggio	Giugno	Luglio	Agosto	Settembre	Ottobre	Novembre	Dicembre
			(Segue) A) DERRATE ALIMENTARI														
(Segue) 5. BOVINI DA MACELLO																	
Vacche di 1ª qualità:																	
Peso morto	Novara	q.	488	393	350	367	367	347	347	357	367	347	347	347	347	347	307
Id.	Milano	»	522	466	484	448	458	458	468	488	478	478	492	504	532	514	494
Id.	Padova	»	429	360	376	340	345	345	345	390	400	390	393	395	395	383	
Id.	Venezia	»	384	328	344	314	299	329	329	329	339	349	349	364	379	374	369
Id.	Bologna	»	458	355	390	319	314	323	333	388	411	437	437	456	425	403	
Id.	Ferrara	»	457	379	394	365	350	350	350	390	420	410	410	410	433	430	415
Id.	Parma	»	260	218	236	186	191	186	217	237	237	237	237	262	298	293	247
Id.	Reggio Emilia	»	420	323	335	315	314	320	320	330	341	341	341	341	352	357	352
Id.	Livorno	»	388	328	361	325	325	330	328	333	340	353	390	400	400	405	405
Id.	Lucca	»	353	336	391	354	366	377	377	401	401	401	401	401	401	413	401
Id.	Pisa	»	259	219	247	218	214	223	262	262	228	291	291	262	262	238	214
Id.	Perugia	»	381	304	379	331	341	341	362	382	393	383	403	403	403	403	403
Id.	Roma	»	422	353	390	348	346	365	385	396	403	427	423	396	421	393	381
Id.	Aquila	»	382	325	350	335	335	335	335	338	335	340	353	370	385	380	360
Id.	Chieti	»	247	204	268	259	256	271	280	275	246	246	246	246	275	305	305
Id.	Napoli	»	373	363	420	382	390	399	437	437	427	474	448	428	419	397	400
Id.	Bari	»	569	467	453	475	475	475	461	447	447	471	438	438	438	438	438
Id.	Catania	»	396	428	486	460	460	460	460	460	460	503	515	514	513	513	513
Id.	Palermo	»	350	361	426	368	380	393	393	393	405	430	431	433	500	490	499
<i>Media . . .</i>			397	343	373	343	343	349	357	370	373	385	386	387	400	395	384
Vacche di 2ª qualità:																	
Peso vivo	Novara	q.	135	149	138	140	140	140	140	140	140	140	140	140	140	140	110
Id.	Milano	»	217	208	210	190	185	200	200	215	210	200	215	225	235	230	220
Id.	Padova	»	162	139	148	130	130	130	130	155	165	158	158	158	158	153	145
Id.	Venezia	»	179	159	171	158	151	164	164	164	169	173	173	180	186	184	181
Id.	Bologna	»	195	147	171	133	135	140	145	173	180	190	190	190	205	190	180
Id.	Ferrara	»	178	168	181	158	157	164	167	180	197	193	193	193	197	191	186
Id.	Reggio Emilia	»	175	141	146	125	135	140	140	145	150	150	148	150	163	153	150
Id.	Livorno	»	139	93	139	100	100	105	110	115	120	148	173	175	175	175	175
Id.	Pisa	»	164	143	151	130	130	130	160	160	143	180	180	160	160	145	130
Id.	Perugia	»	154	131	165	140	140	140	155	163	170	170	180	180	180	180	180
Id.	Roma	»	195	170	189	170	175	178	192	195	194	203	204	190	199	190	181
Id.	Aquila	»	143	136	116	136	138	138	138	138	138	138	147	156	164	163	155
Id.	Chieti	»	77	74	104	93	93	103	111	110	98	98	98	98	110	120	120
Id.	Napoli	»	186	179	206	189	192	196	214	214	210	232	219	212	206	196	197
Id.	Bari	»	197	191	201	210	210	210	204	197	197	208	196	196	196	196	196
Id.	Catania	»	148	144	162	151	151	151	151	156	161	171	171	171	171	171	171
<i>Media . . .</i>			* 165	* 148	161	147	148	152	158	164	165	172	174	173	178	174	167
Peso vivo	Tricoli	q.	221	241	267	250	270	27	270	270	265	260	255	268	280	280	270

(*) Cifre rettificate.

(Segue) I. — Prezzi all'ingrosso.

(Segue) TAV. II. — Prezzi medi all'ingrosso di alcune merci.

QUALITÀ	Piazze	Unità di misura	PREZZI MEDI ANNUI			PREZZI MEDI MENSILI DELL'ANNO 1934											
			1932	1933	1934	Gennaio	Febbraio	Marzo	Aprile	Maggio	Giugno	Luglio	Agosto	Settembre	Ottobre	Novembre	Dicembre
			(Segue) A) DERRATE ALIMENTARI														
(Segue) 5. BOVINI DA MACELLO																	
Vacche di 2ª qualità:																	
Peso morto.	Novara	q.	265	294	269	274	274	274	274	274	274	274	274	274	274	274	209
Id.	Milano	»	462	434	446	400	389	422	422	455	443	422	456	481	503	493	463
Id.	Padova	»	336	277	303	270	270	270	315	330	323	323	323	323	316	300	
Id.	Venezia	»	327	276	289	259	244	274	274	284	294	294	309	324	319	314	
Id.	Bologna	»	395	289	347	259	264	275	285	344	366	393	393	425	394	372	
Id.	Ferrara	»	357	305	331	280	278	293	300	328	365	355	355	365	358	340	
Id.	Reggio Emilia	»	350	268	280	231	255	267	267	278	290	290	284	290	320	296	290
Id.	Livorno	»	297	243	295	250	250	255	260	265	270	298	330	340	340	340	340
Id.	Pisa	»	249	203	221	176	176	176	241	241	203	284	284	241	208	176	
Id.	Perugia	»	280	216	309	258	258	258	280	304	320	320	341	341	341	341	341
Id.	Roma	»	367	318	357	317	328	333	362	369	366	384	886	358	377	359	340
Id.	Aquila	»	306	290	308	290	290	290	290	290	290	310	330	348	345	328	
Id.	Chieti	»	147	145	202	185	177	198	216	214	187	187	187	213	234	234	
Id.	Napoli	»	373	363	420	382	390	399	437	437	427	474	448	428	419	397	400
Id.	Bari	»	353	358	360	379	379	379	365	351	351	375	349	349	349	349	349
Id.	Catania	»	333	327	363	340	340	340	340	350	360	380	380	380	380	380	380
Media			* 325	* 288	319	284	285	294	306	318	320	334	337	336	346	337	324
Peso morto.	Tripoli	q.	512	561	623	582	630	630	630	630	618	606	594	623	653	653	630
Vitelli di 1ª qualità:																	
Peso vivo	Novara	q.	428	380	388	365	345	335	308	335	405	450	445	425	430	435	380
Id.	Torino	»	416	400	393	390	390	390	378	380	380	405	398	393	403	400	410
Id.	Milano	»	473	454	441	420	420	375	375	405	465	475	475	470	500	465	450
Id.	Padova	»	334	332	320	298	300	270	285	315	340	350	340	324	375	340	305
Id.	Venezia	»	405	420	421	399	383	383	383	383	399	448	448	448	464	464	448
Id.	Bologna	»	325	320	317	308	320	273	245	279	315	330	325	340	360	361	353
Id.	Ferrara	»	299	282	297	275	280	255	215	240	308	313	320	315	360	350	335
Id.	Parma	»	302	302	324	293	278	243	240	273	338	335	375	368	400	395	355
Id.	Reggio Emilia	»	274	282	284	288	255	213	185	200	280	285	290	303	360	378	370
Id.	Firenze	»	294	275	285	275	275	275	275	283	285	290	290	290	295	295	295
Id.	Livorno	»	305	282	315	288	288	288	295	300	305	325	330	335	335	345	345
Id.	Lucca	»	256	231	251	235	235	235	235	253	260	260	260	260	264	258	
Id.	Perugia	»	237	218	246	238	238	235	240	240	245	250	250	255	255	255	
Id.	Roma	»	297	328	348	349	351	328	320	324	341	371	359	360	366	362	347
Id.	Aquila	»	245	217	227	216	216	216	216	217	222	223	231	233	242	243	243
Id.	Chieti	»	238	249	240	265	253	253	248	240	220	225	230	230	240	240	240
Id.	Napoli	»	272	264	277	265	270	265	179	271	283	290	286	287	280	277	274
Id.	Bari	»	290	288	278	293	293	293	283	272	272	272	272	272	272	272	272
Id.	Catania	»	197	204	231	220	220	220	220	220	220	242	250	245	240	240	240
Id.	Palermo	»	251	232	243	243	243	230	235	235	235	235	235	235	265	259	261
Media			307	298	306	296	293	279	273	283	306	319	320	319	335	332	322

(*) Cifre rettificate. -

(Segue) I. — Prezzi all'ingrosso.

(Segue) TAV. II. — Prezzi medi all'ingrosso di alcune merci.

QUALITÀ	Piazze	Unità di misura	PREZZI MEDI MENSILI DELL'ANNO 1934														
			PREZZI MEDI ANNUI			Gennaio	Febbraio	Marzo	Aprile	Maggio	Giugno	Luglio	Agosto	Settembre	Ottobre	Novembre	Dicembre
			1932	1933	1934												
(Segue) A) DERRATE ALIMENTARI																	
(Segue) 5. BOVINI DA MACELLO																	
Vitelli di 1ª qualità:																	
Peso morto	Novara	q.	639	560	574	535	502	485	440	486	602	677	669	636	644	652	561
Id.	Torino	»	594	573	564	560	560	560	543	546	546	580	570	563	577	573	586
Id.	Milano	»	736	674	606	579	578	522	522	561	637	650	648	643	678	636	618
Id.	Padova	»	449	440	422	393	390	355	360	418	450	465	450	433	495	453	405
Id.	Venezia	»	618	638	631	598	573	573	573	573	598	673	673	673	698	698	673
Id.	Bologna	»	537	528	528	507	527	448	403	459	523	553	545	570	603	605	590
Id.	Ferrara	»	425	403	430	392	401	358	289	332	447	456	469	460	537	520	494
Id.	Parma	»	485	486	514	474	455	412	409	449	530	527	577	568	609	602	552
Id.	Reggio Emilia	»	347	360	364	371	312	237	188	215	357	367	375	397	500	531	518
Id.	Firenze	»	523	475	495	475	475	475	475	488	490	500	500	503	518	520	520
Id.	Livorno	»	548	492	523	498	498	498	505	510	515	535	538	540	540	550	550
Id.	Lucca	»	496	443	486	452	452	452	452	489	505	505	505	505	505	514	501
Id.	Perugia	»	399	373	452	436	436	431	441	441	451	460	460	460	470	470	470
Id.	Roma	»	449	500	534	535	538	501	487	403	522	572	551	553	563	557	532
Id.	Aquila	»	484	427	447	425	425	425	425	428	438	440	455	460	478	480	490
Id.	Chieti	»	397	421	400	450	422	422	413	399	363	372	381	381	399	399	399
Id.	Napoli	»	499	487	512	488	497	480	515	500	523	536	528	530	517	511	505
Id.	Bari	»	527	538	499	529	529	529	508	487	487	487	487	487	487	487	487
Id.	Catania	»	440	453	508	485	485	485	485	485	485	530	545	535	525	525	525
Id.	Palermo	»	495	492	530	515	510	488	509	484	503	535	548	548	583	568	568
<i>Media</i>			504	488	501	485	478	457	417	462	499	521	524	522	546	543	527
Vitelli di 2ª qualità:																	
Peso vivo	Novara	q.	369	328	338	325	305	285	258	290	355	390	385	375	380	383	320
Id.	Torino	»	217	226	234	230	230	235	225	225	230	233	230	230	238	250	248
Id.	Milano	»	393	391	390	365	365	320	310	360	410	430	420	425	445	425	410
Id.	Padova	»	262	245	244	218	225	204	210	240	260	265	260	248	300	265	230
Id.	Venezia	»	346	363	362	338	323	323	323	323	338	398	398	398	406	398	383
Id.	Bologna	»	255	257	260	250	255	215	195	228	260	270	265	281	305	305	295
Id.	Ferrara	»	233	225	236	235	240	210	160	180	240	245	255	250	288	275	250
Id.	Parma	»	175	171	181	165	165	165	170	170	175	180	190	190	203	200	195
Id.	Reggio Emilia	»	204	213	223	223	188	158	140	150	218	225	228	250	290	305	305
Id.	Livorno	»	258	237	274	245	245	245	265	265	265	290	290	290	293	295	295
Id.	Lucca	»	219	202	221	205	205	205	205	223	230	230	230	230	234	228	228
Id.	Perugia	»	179	184	223	210	210	210	218	218	223	228	228	228	235	235	235
Id.	Roma	»	252	295	314	319	325	297	290	296	310	329	304	314	330	333	317
Id.	Aquila	»	208	196	204	196	196	196	196	196	196	196	196	206	218	226	226
Id.	Chieti	»	181	190	200	216	215	215	210	205	175	180	185	185	195	210	210
Id.	Napoli	»	272	264	277	265	270	265	279	271	283	290	286	287	280	277	274
Id.	Bari	»	257	246	243	256	256	256	247	238	238	238	238	238	238	238	238
<i>Media</i>			252	249	260	251	248	236	229	240	259	272	270	272	287	286	274
Peso vivo	Tripoli	q.	275	286	310	295	310	310	310	313	310	305	300	310	320	320	320

(Segue) I. — Prezzi all'ingrosso.

(Segue) TAV. II. — Prezzi medi all'ingrosso di alcune merci.

QUALITÀ	Piazze	Unità di misura	PREZZI MEDI ANNUI			PREZZI MEDI MENSILI DELL'ANNO 1934												
			1932	1933	1934	Gennaio	Febbraio	Marzo	Aprile	Maggio	Giugno	Luglio	Agosto	Settembre	Ottobre	Novembre	Dicembre	
			(Segue) A) DERRATE ALIMENTARI															
(Segue) 5. BOVINI DA MACELLO																		
Vitelli di 2ª qualità:																		
Peso morto	Novara	q.	569	497	515	494	458	423	375	432	546	607	599	581	590	594	485	
Id.	Torino	»	329	341	351	347	347	353	340	340	346	350	346	346	356	373	370	
Id.	Milano	»	658	619	570	536	536	476	463	531	598	624	607	615	642	617	597	
Id.	Padova	»	354	344	344	308	310	290	305	340	360	373	360	348	423	380	328	
Id.	Venezia	»	561	584	574	533	508	508	508	508	533	633	633	633	646	633	608	
Id.	Bologna	»	422	422	433	411	419	352	319	373	432	453	444	471	511	511	494	
Id.	Ferrara	»	335	331	351	350	359	305	214	250	359	368	386	377	445	423	378	
Id.	Parma	»	327	322	334	315	315	315	321	321	327	333	346	346	361	358	352	
Id.	Reggio Emilia	»	247	264	284	283	216	157	124	143	273	287	287	336	413	442	442	
Id.	Ivorno	»	475	435	469	440	440	440	460	460	460	485	485	485	488	490	490	
Id.	Lucca	»	431	393	435	399	399	399	309	439	455	455	455	455	464	450	450	
Id.	Perugia	»	307	325	408	383	383	383	308	398	407	417	417	432	432	432	432	
Id.	Roma	»	399	476	510	519	530	481	467	479	503	537	493	510	539	545	516	
Id.	Aquila	»	410	385	400	385	385	385	385	385	385	385	385	405	430	445	445	
Id.	Ortelle	»	338	364	378	417	407	407	397	387	327	337	347	347	367	397	397	
Id.	Napoli	»	499	487	512	488	497	489	515	500	523	536	528	530	517	511	505	
Id.	Bari	»	461	453	430	455	455	455	437	419	419	419	419	419	419	419	419	
Media			419	414	429	415	410	389	378	394	427	447	443	448	473	473	453	
Peso morto	Tripoli	q.	649	672	724	691	724	724	724	729	724	713	702	724	746	746	746	
6. CARNE BOVINA CONGELATA																		
Quarti anteriori	Genova	q.	* 298	298	291	285	286	290	290	290	290	288	289	290	290	298	300	
Id. posteriori	»	»	* 388	390	376	373	366	373	373	375	378	373	375	378	378	385	388	
Quarti anteriori e posteriori del peso di circa kg. 60	Trieste	»	321	345	(b) 345	345	345	345	345	345	345	345	345	345	345	345	345	
7. FORMAGGIO (1)																		
Gorgonzola (2)	Milano	q.	335	292	250	265	250	248	266	255	240	243	225	238	253	265	255	
Emmenthal Nazionale (2)	»	»	496	450	385	405	400	363	360	355	350	360	371	389	440	428	400	
Grana parmigiano 1931 (3)	Parma	»	820	965	875	875	875	875	875	—	—	—	—	—	—	—	—	
Id. id. 1932 (3)	»	»	733	750	616	675	675	675	649	635	635	595	575	555	590	(b) 573	565	
Id. id. 1933 (3)	»	»	—	518	476	500	510	510	488	480	480	440	420	435	505	(b) 483	465	
Id. id. 1934 (3)	»	»	—	—	380	(a)	(a)	(a)	(a)	(a)	(a)	(a)	(a)	(a)	408	(b) 373	358	
Grana reggiano 1931 (4)	Reggio Emilia	»	847	995	753	920	910	900	838	845	856	815	755	695	—	—	—	
Id. id. 1932 (4)	»	»	764	797	635	723	718	705	648	663	650	595	570	585	615	588	561	
Id. id. 1933 (4)	»	»	—	583	491	558	555	533	488	490	473	435	423	475	518	490	458	
Id. id. 1934 (4)	»	»	—	—	378	(a)	(a)	(a)	(a)	(a)	(a)	(a)	(a)	343	418	390	360	
Pecorino romano stag. (scelto)	Roma	»	1 229	1 013	631	688	675	663	638	631	644	590	570	563	600	644	663	
Pec. rom. stag. (sotto scelto)	»	»	* 1 124	909	533	588	588	563	563	550	513	450	450	450	500	575	600	
Pecorino tipo romano 1933	Cagliari	»	—	682	666	675	650	650	650	650	675	675	675	675	675	675	—	
Id. fiore sardo 1933	»	»	—	488	538	500	488	488	506	525	575	565	575	563	550	588	—	
Id. id. sardo 1934	»	»	—	—	471	(a)	(a)	(a)	(a)	(a)	(a)	413	413	413	413	588	588	
Pecor. sardo tipo rom. 1ª sc. (5)	Sassari	»	* 1 093	886	557	650	625	600	600	575	550	450	450	500	550	550	588	
Id. id. id. 2ª sc. (5)	»	»	949	776	482	550	525	500	500	475	450	400	400	450	500	500	538	
Id. id. id. 3ª sc. (5)	»	»	813	603	395	450	425	400	400	400	350	325	325	375	425	425	438	
Pecor. fiore sardo 1ª scelta. (6)	»	»	760	563	484	450	425	413	450	525	513	450	450	488	513	550	575	
Id. id. id. 2ª id. (6)	»	»	700	514	434	400	375	363	400	475	463	400	400	438	463	500	525	

(*) Cifre rettificate.

(a) Per alcuni mesi del 1934 non si hanno i prezzi del formaggio. Ciò si verifica quando il formaggio prodotto nell'anno non è stato ancora trattato perché non commerciabile. — (b) Prezzi nominali in mancanza di effettive contrattazioni.

(1) Merce posta al caseificio di produzione. — (2) Buono mercantile. — (3) Partite di qualità « scelta mercantile ». Tolleranza 10 % di 0-1 merce posta caseificio, peso e pagamento alla levata. — (4) Partite di prima qualità « scelta mercantile ». — (5) Partite destinate all'esportazione. — (6) Merce alla rinfusa al caseificio.

(Segue) I. — Prezzi all'ingrosso.

(Segue) TAV. II. — Premi medi all'ingrosso di alcune merci.

QUALITÀ	Piazze	Unità di misura	PREZZI MEDI ANNUI			PREZZI MEDI MENSILI DELL'ANNO 1934											
			1932	1933	1934	Gennaio	Febbraio	Marzo	Aprile	Maggio	Giugno	Luglio	Agosto	Settembre	Ottobre	Novembre	Dicembre
			(Segue) A) DERRATE ALIMENTARI														
8. MERLUZZO																	
Labrador Style nuovo	Genova	q.	156	179	164	170	176	165	159	160	160	158	158	165	163	165	168
Id. id. pressato	Livorno	»	161	174	156	162	166	153	159	153	145	138	148	148	173	166	160
Francese Lavè	»	»	148	162	143	162	158	138	138	138	138	133	133	133	150	150	155
9. STOCFOFISSO																	
Westre Lofoten I grande . .	Genova	q.	382	361	460	435	435	443	450	470	470	470	470	470	470	470	470
Hammerfest/Finmarken . .	Venezia	»	* 423	300	295	310	320	320	320	(a) 320	(a) 320	(a) 320	(a) 320	289	235	235	235
Bergen prima westre magro (extra ragnato)	»	»	* 698	592	599	610	620	620	620	(a) 620	(a) 620	(a) 620	(a) 620	585	550	550	550
10. TONNO ALL'OLIO (1)																	
Produzione nazionale	Genova	q.	867	755	717	735	715	715	713	713	713	725	738	705	690	718	718
Id. locale	Palermo	»	923	799	764	789	775	775	783	775	775	781	775	738	738	725	738
11. OLIO D'OLIVA (2)																	
Superiore locale	Genova	q.	563	468	536	470	505	505	570	565	555	538	530	561	563	535	530
Id. id.	Imperia	»	483	419	522	440	478	518	538	536	540	533	538	563	554	513	513
Id. id.	Lucca	»	572	477	567	500	510	550	580	580	580	580	595	610	580	580	560
Id. id.	Bari	»	* 497	425	535	435	488	500	538	550	550	550	555	578	503	560	520
Media			* 529	447	540	461	495	518	557	558	556	550	555	578	573	547	531
Di prima qualità	Firenze	q.	575	446	518	488	445	465	513	515	515	533	543	570	575	575	533
Di seconda qualità	»	»	549	419	484	410	420	445	503	505	(a) 505	(a) 505	(a) 505	(a) 505	(a) 505	(a) 505	490
Fino locale	Perugia	»	569	457	512	425	438	463	500	500	505	515	538	545	570	585	563
Commestibile locale	»	»	512	414	477	388	390	413	463	463	468	480	510	513	545	555	533
Sopraffino locale	Bari	»	472	397	510	405	463	475	513	525	525	525	535	555	568	535	495
12. VINO (2)																	
Comune 9° (rosso)	Torino	hl.	55	53	65	61	60	61	63	63	63	63	63	68	70	70	70
Id. 10° (rosso)	Reggio Emilia	»	45	43	68	49	58	60	63	65	62	65	69	75	83	81	84
Id. 11°-12° (rosso)	Firenze	»	93	97	100	93	91	90	90	100	99	100	103	106	110	110	110
Id. 11°	Bari	»	79	65	59	65	60	58	53	53	53	53	53	53	73	68	65
Id. 14°	»	»	73	86	85	81	76	74	79	81	81	88	88	86	98	95	90
Id. 14°	Palermo	»	70	61	65	58	58	58	58	58	60	68	70	73	73	73	73
Id. 11°-12°	Cagliari	»	88	70	75	58	58	55	55	60	70	75	88	95	95	95	98
Superiore 11° (rosso)	Reggio Emilia	»	56	62	88	64	68	80	83	84	83	83	97	89	105	105	109
Frascati, Grottaferrata, Marino 10°-12° (Vino bianco)	Roma	»	162	131	141	130	130	125	125	133	140	148	150	150	153	153	150
Velletri rosso 11°-12°	»	»	115	79	94	85	85	85	85	88	90	98	100	100	100	103	110

(*) Cifre rettificcate.

(a) Prezzi nominali in mancanza di effettive contrattazioni.

(1) Compreso recipiente. — (2) Escluso recipiente.

(Segue) I. — Prezzi all'ingrosso.

(Segue) TAV. II. — Prezzi medi all'ingrosso di alcune merci.

QUALITÀ	Piazza	Unità di misura	PREZZI MEDI ANNUI			PREZZI MEDI MENSILI DELL' ANNO 1934											
			1932	1933	1934	Gennaio	Febbraio	Marzo	Aprile	Maggio	Giugno	Luglio	Agosto	Settembre	Ottobre	Novembre	Dicembre
(Segue) A) DERRATE ALIMENTARI																	
13. UOVA (1)																	
Uova fresche di 1ª qualità . . .	Novara	dozz.	4.58	4.95	4.39	8.75	4.20	2.90	2.88	2.95	3.03	3.10	3.35	3.78	4.70	6.25	6.78
Id. id.	Torino	»	4.56	4.74	4.30	6.38	3.83	3.13	3.05	2.93	3.18	3.18	4.00	4.30	5.20	6.43	5.98
Id. id.	Genova	»	4.71	4.89	4.44	6.16	4.17	3.43	3.20	3.28	3.43	3.33	3.98	4.43	5.23	6.80	5.88
Id. id.	Milano	»	4.69	4.85	4.42	6.38	3.81	3.26	3.21	3.18	3.33	3.24	4.13	4.38	5.31	6.78	6.08
Id. id.	Padova	»	* 4.15	4.25	3.95	6.14	3.30	2.94	2.94	2.84	2.94	2.84	3.71	3.83	4.51	6.01	5.39
Id. id.	Venezia	»	4.42	4.32	4.18	6.00	3.65	3.00	3.01	2.93	3.33	3.13	4.14	4.06	4.80	6.30	5.86
Id. id.	Trieste	»	4.86	4.64	4.46	7.29	4.65	3.33	3.03	2.94	3.06	3.12	3.96	4.56	4.86	6.18	6.54
Id. id.	Livorno	»	4.35	4.51	4.31	5.70	3.65	3.10	3.10	2.90	3.08	3.25	3.68	4.23	5.43	6.93	6.70
Id. id.	Lucca	»	4.16	4.25	4.07	5.85	3.15	2.40	2.70	2.70	3.10	2.95	3.90	4.20	5.55	6.60	5.70
Id. id.	Pisa	»	4.59	* 4.16	4.23	6.20	5.30	3.98	3.20	2.68	2.90	2.83	3.45	3.90	4.83	5.58	5.88
Id. id.	Perugia	»	4.43	3.98	3.89	6.75	3.53	3.14	2.93	2.73	2.85	3.33	2.83	4.03	3.90	5.14	5.48
Id. id.	Roma	»	4.32	4.39	4.09	6.06	3.74	3.33	3.18	3.06	3.18	3.18	3.69	3.78	4.65	5.79	5.42
Id. id.	Aquila	»	* 4.78	4.81	4.55	6.75	4.50	3.90	3.30	3.30	3.30	3.90	3.60	4.20	4.95	6.00	6.90
Id. id.	Bari	»	5.30	5.00	4.60	6.00	5.10	4.20	3.90	3.60	3.60	4.20	4.20	4.20	4.80	5.40	6.00
Id. id.	Catania	»	5.40	5.10	4.93	6.90	5.40	4.20	4.20	3.30	3.30	3.90	4.20	4.20	4.80	6.90	7.80
Id. id.	Palermo	»	3.83	3.96	4.29	6.00	5.00	3.75	3.00	3.00	3.00	3.50	4.00	4.25	5.00	5.50	5.50
Id. id.	Cagliari	»	4.03	3.91	3.85	5.25	3.90	3.25	3.05	2.75	2.75	3.18	3.25	3.70	4.60	5.13	5.35
Media			4.54	4.51	4.29	6.39	4.17	3.37	3.17	3.00	3.14	3.30	3.77	4.12	4.89	6.10	6.07
Uova fresche di 1ª qualità . . .	Tripoli	dozz.	2.52	2.17	2.03	2.66	2.18	2.16	1.93	1.84	1.80	1.70	1.62	2.10	2.12	2.25	1.99
14. LATTE DI MUCCA (2)																	
Per uso alimentare	Milano	hl.	98	100	100	100	100	100	100	100	100	100	100	100	100	100	100
Id. id.	Bologna	»	69	62	57	60	60	60	60	55	55	55	55	55	55	55	55
Id. id.	Firenze	»	78	67	62	65	65	65	63	58	58	58	58	58	66	66	66
Id. id.	Roma	»	103	107	106	110	110	110	110	104	104	104	104	104	104	104	104
Id. id.	Napoli	»	135	120	110	120	120	120	120	105	105	105	105	105	105	105	105
Id. id.	Palermo	»	100	93	74	85	80	76	75	75	75	68	68	68	69	68	80
Media			97	92	85	90	89	89	88	83	83	82	82	82	83	83	85
Per uso industriale (3)	Milano	hl.	47.33	* 42.41	36.82	41.39	41.78	42.15	42.33	33.17	33.03	32.64	32.35	33.35	36.75	36.13	(a)
15. ZUCCHERO (4)																	
Raffinato pilè	Genova	q.	631	631	631	631	631	631	631	631	631	631	631	631	631	631	631
Id. id.	Padova	»	* 625	* 625	625	625	625	625	625	625	625	625	625	625	625	625	625
Media			* 628	* 628	628	628	628	628	628	628	628	628	628	628	628	628	628
Cristallino	Genova	q.	611	611	611	611	611	611	611	611	611	611	611	611	611	611	611
Id.	Padova	»	* 605	* 605	605	605	605	605	605	605	605	605	605	605	605	605	605
Id.	Trieste	»	598	598	598	599	599	599	599	599	599	599	599	599	599	599	599
Id.	Bologna	»	606	606	606	606	606	606	606	606	606	606	606	606	606	606	606
Id.	Ferrara	»	604	604	604	604	604	604	604	604	604	604	604	604	604	604	604
Media			* 605	* 605	605	605	605	605	605	605	605	605	605	605	605	605	605
Semolato F (fabbrica)	Bologna	q.	621	621	621	621	621	621	621	621	621	621	621	621	621	621	621
Id. id.	Ferrara	»	614	614	614	614	614	614	614	614	614	614	614	614	614	614	614
Media			618	618	618	618	618	618	618	618	618	618	618	618	618	618	618
Semolato	Trieste	q.	606	606	607	607	607	607	607	607	607	607	607	607	607	607	607
Semolato raffinato	Padova	»	* 618	* 618	618	618	618	618	618	618	618	618	618	618	618	618	618

(a) Prezzi non ancora fissati. — (*) Cifre rettificata.

(1) Franco magazzino. — (2) Franco negozio escluso recipiente. — (3) Reso caldo alla stalla. Prezzi medi calcolati in base ai prezzi del latte industriale e dei suoi derivati, accertati al 24 di ogni mese nelle Zone di produzione comprese nella Provincia di Milano. — (4) Nei prezzi dello zucchero è compresa l'imposta di fabbricazione.

(Segue) I. — Prezzi all'ingrosso.

(Segue) TAV. II. — Prezzi medi all'ingrosso di alcune merci.

QUALITÀ	Piazze	Unità di misura	PREZZI MEDI ANNUI			PREZZI MEDI MENSILI DELL' ANNO 1934											
			1932	1933	1934	Gennaio	Febbraio	Marzo	Aprile	Maggio	Giugno	Luglio	Agosto	Settembre	Ottobre	Novembre	Dicembre
			(Segue) A) DERRATE ALIMENTARI														
16. CAFFÈ CRUDO (1)																	
Portorico fino	Genova	q.	2 861	2 642	2 355	2 300	2 325	2 340	2 340	2 365	2 365	2 315	2 305	2 380	2 390	2 400	2 430
Id. id.	Livorno	»	2 972	2 809	2 655	2 725	2 700	2 675	2 685	2 625	2 625	2 625	2 650	2 625	2 635	2 643	2 650
Media			2 917	2 726	2 505	2 513	2 513	2 508	2 513	2 495	2 495	2 470	2 478	2 503	2 513	2 522	2 540
Santos superiore	Genova	q.	2 060	1 952	1 904	1 868	1 890	1 915	1 915	1 905	1 915	1 890	1 893	1 925	1 910	1 905	1 915
Id. id.	Livorno	»	2 170	2 088	2 027	1 973	2 003	2 043	2 055	2 028	2 015	2 015	2 060	2 043	2 039	2 033	
Media			2 115	2 020	1 966	1 921	1 947	1 979	1 985	1 967	1 965	1 953	1 954	1 993	1 977	1 972	1 974
Santos buono	Trieste	q.	2 081	2 009	1 960	1 880	1 933	1 970	1 970	1 970	1 970	1 970	1 970	1 970	1 970	1 970	1 975
17. BURRO NATURALE																	
Di pura panna qualità superiore di affioramento (2)	Milano	kg.	* 9.89	8.49	8.84	8.50	9.00	9.50	9.25	8.25	8.13	8.25	8.00	8.25	10.00	9.75	9.25
Id. id. (3)	»	»	11.02	9.02	9.14	8.91	9.00	9.66	9.63	8.75	8.38	8.56	8.38	8.63	10.19	10.00	9.63
Burro emiliano (4)	Bologna	»	8.26	6.96	7.82	8.30	8.50	9.00	9.00	8.50	6.50	6.50	6.33	6.60	8.15	8.15	8.25
18. LARDO																	
Nostrano	Bologna	q.	424	496	456	440	440	480	475	470	465	460	460	468	470	430	415
Id.	Reggio Emilia	»	474	530	498	500	508	515	515	509	479	470	470	510	520	508	470
Media			449	513	477	470	474	498	495	490	472	465	465	489	495	469	443
Americano (5)	Genova	q.	* 508	481	434	458	450	450	420	400	400	430	430	430	425	448	470
19. ST RUTTO																	
Nostrano	Bologna	»	410	452	393	395	395	395	390	385	385	385	385	400	415	400	385
Id.	Reggio Emilia	»	394	443	388	365	378	408	390	390	378	360	355	405	410	410	408
Media			402	448	391	380	387	402	390	388	382	373	370	403	413	405	397
20. CIOCCOLATO (6)																	
Al latte qualità comune	Torino	kg.	16.04	13.88	12.33	13.00	13.00	13.00	12.75	12.25	12.00	12.00	12.00	12.00	12.00	12.00	12.00
Tipo Santè per famiglia	»	»	9.23	8.74	8.38	9.00	9.00	9.00	8.85	8.48	8.25	8.00	8.00	8.00	8.00	8.00	8.00
21. CAMELLE (6)																	
Incartate (comuni)	Torino	kg.	7.94	7.39	6.93	7.10	7.10	7.10	7.05	7.00	7.00	6.80	6.80	6.80	6.80	6.80	6.80
22. BISCOTTI (6)																	
Stampati	Torino	kg.	7.02	6.40	5.65	6.20	6.20	6.20	6.10	5.75	5.50	5.30	5.30	5.30	5.30	5.30	5.30
B) COMBUSTIBILI																	
1. LEGNA DA ARDERE																	
Essenza forte	Firenze	q.	7.81	7.59	6.67	6.75	6.75	6.75	6.75	6.50	6.25	6.25	6.25	6.50	6.75	7.25	7.25
Id. dolce	»	»	4.71	5.05	4.47	4.75	4.75	4.65	4.55	4.53	4.25	4.25	4.25	4.25	4.25	4.88	4.25
Id. forte	Roma	»	7.78	6.25	5.67	5.75	5.75	5.75	5.75	5.75	5.75	5.75	5.75	5.50	5.50	5.50	5.50
Quercia	Aquila	»	* 9.40	9.33	7.16	7.50	7.75	8.00	8.00	7.75	7.50	7.13	6.38	6.88	6.75	6.25	6.07
Quercia, essenza forte	Chieti	»	8.00	9.31	10.44	9.88	10.38	10.50	10.50	10.50	10.50	10.50	10.50	10.50	10.50	10.50	10.50
Essenza forte e dolce	Napoli	»	8.50	8.54	5.69	6.25	5.50	5.50	5.50	5.50	5.50	5.50	5.50	5.50	5.50	5.50	7.00
Essenza forte	Bari	»	6.58	10.67	10.00	10.00	10.00	10.00	10.00	10.00	10.00	10.00	10.00	10.00	10.00	10.00	10.00
Olivo	Catania	»	5.77	5.13	5.00	5.00	5.00	5.00	5.00	5.00	5.00	5.00	5.00	5.00	5.00	5.00	5.00
Agrumi e olivo	Palermo	»	10.17	7.90	7.30	6.50	7.00	8.00	8.00	8.90	8.00	7.00	7.25	6.50	6.88	7.00	7.50
Essenza forte	Cagliari	»	10.79	8.96	7.51	7.63	7.75	7.75	7.75	7.50	7.25	7.25	7.25	7.50	7.50	7.50	7.50

(*) Cifre rettificate.

(1) Nei prezzi del caffè vi è compreso il diritto fisso.

(2) Prezzi al caseificio di produzione. Prezzi di riferimento concordati dalla Commissione nominata dalle organizzazioni sindacali degli agricoltori, degli industriali e dei commercianti, al netto del premio pagato dal grossista al produttore.

(3) Prezzi del burro dei casoni milanesi (Milano, Pavia, Lodi). Prezzi « franco Milano » praticati dal grossista al dettagliante comprensivi del premio pagato al produttore.

(4) Prezzi al caseificio di produzione. Prezzi al netto del premio pagato dal grossista al produttore.

(5) Compreso il dazio doganale.

(6) Prezzi medi calcolati sulla media dei prezzi praticati il 1° e 3° sabato di ogni mese alla fabbrica dalle più importanti ditte del Regno, netti da ogni spesa di trasporto e imballaggio, comunicati dalla Federazione Nazionale Fascista degli Industriali dello Zucchero, dei Dolci, degli Affini e Derivati.

(Segue) I. — *Prezzi all'ingrosso.*

(Segue) TAV. II. — *Prezzi medi all'ingrosso di alcune merci.*

QUALITÀ	Piazzæ	Unità di misura	PREZZI MEDI ANNUI			PREZZI MEDI MENSILI DELL'ANNO 1934											
			1932	1933	1934	Gennaio	Febbraio	Marzo	Aprile	Maggio	Giugno	Luglio	Agosto	Settembre	Ottobre	Novembre	Dicembre
			(Segue) B) COMBUSTIBILI														
2. CARBONE VEGETALE																	
Quercia e faggio, spacco . . .	Firenze	q.	26.96	25.42	25.53	25.00	25.00	24.60	24.50	25.00	25.50	25.50	25.50	25.75	26.00	27.00	27.00
Essenza forte cannello . . .	Lucca	"	41.67	38.54	40.00	40.00	40.00	40.00	40.00	40.00	40.00	40.00	40.00	40.00	40.00	40.00	40.00
Id. id.	Roma	"	* 32.42	27.56	26.00	26.00	26.00	26.00	26.00	26.00	26.00	26.00	26.00	26.00	26.00	26.00	26.00
Id. forte spacco e ramo	"	"	* 24.00	21.63	20.48	21.50	21.50	21.25	21.00	20.50	20.00	20.00	20.00	20.00	20.00	20.00	20.00
Faggio cannello e spacco . .	Aquila	"	36.67	33.08	28.13	32.50	32.00	28.00	28.50	30.75	27.75	26.25	26.00	27.25	27.00	26.00	25.50
Id cannello	Chieti	"	40.00	36.56	32.50	32.50	32.50	32.50	32.50	32.50	32.50	32.50	32.50	32.50	32.50	32.50	32.50
Misto, cannello e spacco . .	Napoli	"	30.21	27.71	22.44	25.50	23.50	23.50	24.25	21.50	21.50	21.50	21.50	21.50	21.50	21.50	22.00
Faggio, spacco	Bari	"	30.42	40.00	40.00	40.00	40.00	40.00	40.00	40.00	40.00	40.00	40.00	40.00	40.00	40.00	40.00
Misto, quercia ed altre essen- ze, spacco o ramo	Cagliari	"	32.08	29.83	26.29	27.50	25.00	25.00	25.00	25.00	25.00	25.00	26.00	28.00	28.00	28.00	28.00
C) FILATI E TESSUTI																	
1. FILATI DI COTONE (1)																	
America 1ª base 20 unico . .	Milano	kg.	5.99	5.97	6.25	5.79	5.89	6.15	6.36	6.02	6.28	6.29	6.43	6.33	6.35	6.39	6.75
2. TESSUTI DI COTONE (1)																	
Madapolam candido 79/80- 26/26-29/27	Milano	m.	1.71	1.62	1.59	1.57	1.58	1.59	1.60	1.59	1.59	1.59	1.61	1.60	1.58	1.58	1.59
Ghinea greggia cm. 75,16/16- 25/25	"	"	1.56	1.49	1.46	1.44	1.44	1.45	1.45	1.44	1.45	1.45	1.48	1.48	1.48	1.47	1.47
Tovagliato candido America primitissima, alt. cm. 150, 16/14, 27.5/29	"	"	4.31	4.15	4.02	3.98	4.00	4.00	3.99	3.96	3.99	4.00	4.05	4.05	4.05	4.05	4.08
3. TESSUTI DI LANA (2)																	
da uomo:																	
Cardato	Biella ed altre	m.	9.37	9.92	11.37	10.30	10.30	10.30	11.75	11.75	11.75	11.75	11.75	11.75	11.75	11.75	11.50
Pettinato merino tinto in pezza	"	"	17.55	18.24	19.84	18.90	18.90	18.90	20.25	20.25	20.25	20.25	20.25	20.25	20.25	20.25	19.38
Id. incroc. misto fino	"	"	19.69	20.63	22.90	21.50	21.50	21.50	23.50	23.50	23.50	23.50	23.50	23.50	23.50	23.50	22.25
Id. incroc. ordinario tinto in pezza	"	"	10.30	10.62	11.58	10.75	10.75	10.75	11.90	11.90	11.90	11.90	11.90	11.90	11.90	11.90	11.45
Semipettinato fantasia . .	"	"	13.33	14.35	15.61	15.10	15.10	15.10	15.90	15.90	15.90	15.90	15.90	15.90	15.90	15.90	14.83
da donna:																	
Granité altezza cm. 90/88 .	Biella ed altre	m.	4.18	4.06	4.62	4.30	4.30	4.30	4.75	4.75	4.75	4.75	4.75	4.75	4.75	4.75	4.48
Popilina altezza cm. 90/88 .	"	"	4.63	4.42	5.01	4.70	4.70	4.70	5.15	5.15	5.15	5.15	5.15	5.15	5.15	5.15	4.78
Epinglé altezza cm. 90/88 .	"	"	5.58	5.39	6.07	5.70	5.70	5.70	6.25	6.25	6.25	6.25	6.25	6.25	6.25	6.25	5.78
Saglia altezza cm. 130/27 .	"	"	8.90	8.55	9.65	9.05	9.05	9.05	9.95	9.95	9.95	9.95	9.95	9.95	9.95	9.95	9.05

(*) Cifre rettificate.

(1) Prezzi medi calcolati sulla base dei prezzi praticati dalle più importanti ditte del Regno, comunicati il 1° e 3° sabato di ogni mese, dall'Associazione Italiana Fascista degli Industriali Cottonieri.

(2) Prezzi medi calcolati sulla base dei prezzi praticati dalle ditte fabbricanti nazionali alle ditte commercianti all'ingrosso nel Regno, comunicati il 1° e 3° sabato di ogni mese, dall'Associazione Fascista dell'Industria Laniera Italiana.

(Segue) I. — Prezzi all'ingrosso.

(Segue) TAV. II. — Prezzi medi all'ingrosso di alcune merci.

QUALITÀ	Piazze	Unità di misura	PREZZI MEDI ANNUI			PREZZI MEDI MENSILI DELL'ANNO 1934											
			1932	1933	1934	Gennaio	Febbraio	Marzo	Aprile	Maggio	Giugno	Luglio	Agosto	Settembre	Ottobre	Novembre	Dicembre
			(Segue) C) FILATI E TESSUTI														
4. TESSUTI DI SETA (1)																	
Crèpe de Chine altezza cm. 94	Como	m.	12.46	10.44	8.41	9.70	9.50	9.50	9.50	8.50	8.50	8.00	8.00	7.80	7.50	7.20	7.20
Id. Georgette altezza cm. 96	"	"	14.20	11.99	9.74	11.20	11.00	11.00	11.00	9.75	9.75	9.20	9.20	9.00	8.60	8.60	8.60
Id. Marocain altezza cm. 96	"	"	18.24	15.47	12.52	14.00	13.50	13.50	13.50	12.70	12.70	12.30	12.30	11.80	11.30	11.30	11.30
Tela di seta comune alt. cm. 80	"	"	7.95	7.34	6.28	6.50	6.50	6.50	6.20	6.20	6.20	6.20	6.20	6.20	6.20	6.20	6.20
Taffetas seta per ombrelli altezza cm. 56	"	"	* 8.63	8.11	7.15	7.50	7.50	7.50	7.20	7.20	7.20	7.00	7.00	6.95	6.90	6.90	6.90
Velluto Chiffon tramato	"	"	20.50	17.96	13.17	14.00	14.00	14.00	13.00	13.00	13.00	13.00	13.00	13.00	13.00	13.00	12.00
Velluto trasparente (seta e rayon) altezza cm. 90	"	"	(a)	16.75	14.90	15.00	15.00	15.00	15.00	15.00	15.00	14.75	14.75	14.75	14.75	14.75	15.00
Velo di seta per molino N. 10 XXX altezza cm. 100	"	"	46.08	43.29	42.29	42.00	42.00	42.00	42.00	41.00	43.00	43.00	43.00	43.00	42.50	42.00	42.00
5. FILATI DI FIBRE ARTIFICIALI (RAYON) (2)																	
Titolo 75 1ª qualità	Roma	kg.	24.94	25.67	26.50	26.50	26.50	26.50	26.50	26.50	26.50	26.50	26.50	26.50	26.50	26.50	26.50
Id. 120 id.	"	"	19.00	20.17	21.00	21.00	21.00	21.00	21.00	21.00	21.00	21.00	21.00	21.00	21.00	21.00	21.00
Id. 150 id.	"	"	17.50	18.67	19.50	19.50	19.50	19.50	19.50	19.50	19.50	19.50	19.50	19.50	19.50	19.50	19.50
Titolo 75 2ª qualità	"	"	23.00	23.58	24.00	24.00	24.00	24.00	24.00	24.00	24.00	24.00	24.00	24.00	24.00	24.00	24.00
Id. 120 id.	"	"	17.50	18.38	19.00	19.00	19.00	19.00	19.00	19.00	19.00	19.00	19.00	19.00	19.00	19.00	19.00
Id. 150 id.	"	"	16.50	17.38	18.00	18.00	18.00	18.00	18.00	18.00	18.00	18.00	18.00	18.00	18.00	18.00	18.00
Id. 200 id.	"	"	14.09	15.48	16.00	16.00	16.00	16.00	16.00	16.00	16.00	16.00	16.00	16.00	16.00	16.00	16.00
Id. 300 id.	"	"	11.21	12.38	13.50	13.50	13.50	13.50	13.50	13.50	13.50	13.50	13.50	13.50	13.50	13.50	13.50
D) CAPPELLI (3)																	
Comune di lana	Alessandria ed altre	clasc.	12.75	10.18	6.50	8.00	8.00	8.00	6.00	6.00	6.00	6.00	6.00	6.00	6.00	6.00	6.00
Id. senza fodera	"	"	55.00	37.67	20.75	23.00	23.00	23.00	20.00	20.00	20.00	20.00	20.00	20.00	20.00	20.00	20.00
Sup. senza fodera	"	"	60.00	49.17	31.00	40.00	40.00	40.00	28.00	28.00	28.00	28.00	28.00	28.00	28.00	28.00	28.00
Di lusso tipo unico	"	"	88.00	72.83	52.50	60.00	60.00	60.00	50.00	50.00	50.00	50.00	50.00	50.00	50.00	50.00	50.00
E) PELLI E CALZATURE																	
I. PELLI (4)																	
Pelli per suola:																	
Pelli di macello	Milano ed altre	kg.	10.30	9.73	8.79	9.50	9.38	9.25	9.13	8.75	8.50	8.75	8.63	8.50	8.50	8.25	8.33
Id. esotiche	"	"	* 9.63	9.04	8.05	8.75	8.63	8.50	8.50	8.00	7.50	8.00	7.75	7.63	7.75	7.75	7.78
Pelli al cromo per tomaia:																	
Vacchette nere	Milano ed altre	piede quad.	2.82	2.72	2.76	2.83	2.85	2.85	2.85	2.80	2.73	2.70	2.70	2.70	2.70	2.70	2.70
Id. colorate	"	"	3.23	3.09	3.04	3.13	3.15	3.15	3.15	3.05	2.95	3.00	2.95	2.95	3.00	3.00	3.00
Id. verniciate	"	"	4.55	3.93	3.65	3.85	3.80	3.80	3.75	3.65	3.60	3.70	3.65	3.55	3.50	3.50	3.50
Vitellone macello nero	"	"	3.37	3.35	3.42	3.65	3.55	3.50	3.50	3.50	3.38	3.50	3.40	3.30	3.30	3.30	3.20
Id. macello colore	"	"	3.77	3.68	3.74	3.93	3.85	3.80	3.80	3.78	3.63	3.80	3.65	3.60	3.70	3.70	3.60
Vitello macello nero	"	"	3.96	3.88	3.81	4.03	3.90	3.80	3.80	3.75	3.70	3.80	3.75	3.75	3.80	3.80	3.85
Id. macello colore	"	"	4.56	4.39	4.25	4.63	4.45	4.30	4.25	4.15	4.10	4.20	4.15	4.15	4.20	4.20	4.23
Spalle cavallo nere	"	"	3.04	3.02	3.07	3.05	3.10	3.10	3.10	3.05	2.90	3.10	3.05	3.05	3.10	3.10	3.10
Id. cavallo colore	"	"	3.53	3.51	3.43	3.50	3.50	3.50	3.50	3.45	3.40	3.40	3.35	3.35	3.40	3.40	3.40

(*) Cifre rettificata.

(a) La rilevazione si è iniziata dal luglio 1933.

(1) Prezzi medi calcolati sui prezzi al netto dalle spese di trasporto e d'imballaggio, comunicati il 1° e 3° sabato di ogni mese dalla Federazione Nazionale Fascista degli Industriali della Seta.

(2) Prezzi medi calcolati sulla base dei prezzi praticati alla fabbrica dalla S. A. Italrayon. Tali prezzi non comprensivi delle spese per la binaura, la messa su rocchetti o bobine e simili vengono comunicati il 1° e 3° sabato di ogni mese, dalla Federazione Nazionale Fascista degli Esercenti l'Industria delle Fibre Tessili Artificiali.

(3) Prezzi medi calcolati sulla base dei prezzi praticati dalle più importanti ditte del Regno, comunicati il 1° e 3° sabato di ogni mese, dalla Federazione Nazionale Fascista dell'Industria del Cappello.

(4) Prezzi medi calcolati sulla base dei prezzi praticati dalle più importanti ditte del Regno, comunicati il 1° e 3° sabato di ogni mese, dalla Federazione Nazionale Fascista degli Esercenti l'Industria Conciaria.

(Segue) I. — Prezzi all'ingrosso.

(Segue) TAV. II. — Prezzi medi all'ingrosso di alcune merci.

QUALITÀ	Piazze	Unità di misura	PREZZI MEDI ANNUI			PREZZI MEDI MENSILI DELL'ANNO 1934											
			1932	1933	1934	Gennaio	Febbraio	Marzo	Aprile	Maggio	Giugno	Luglio	Agosto	Settembre	Ottobre	Novembre	Dicembre
			(Segue) E) PELLI E CALZATURE														
2. CALZATURE (1)																	
Polacco uomo, vitellone nero nazionale al guardolo	Milano ed altre	paio	46	45	35	45	40	34	34	34	34	34	34	34	33	33	33
Scarponcino uomo, vitellone nero al guardolo	"	"	42	41	32	41	36	31	31	31	31	31	31	31	30	30	30
Scarponcino donna, vitellino nazionale tacco cuoio fondo Blacke	"	"	34	33	28	33	30	27	27	27	27	27	27	27	27	27	27
F) VETRO, CERAMICHE ED AFFINI																	
1. ARTICOLI DI VETRO (2)																	
Bicchieri alla pressa tipo comune 1/8 litro	Milano ed altre	100	19.02	16.81	16.13	16.00	16.00	16.00	16.00	16.00	16.00	16.25	16.25	16.25	16.25	16.25	16.25
Calamai imbuto mm. 50	"	ciasc.	0.68	0.59	0.52	0.52	0.52	0.52	0.52	0.52	0.52	0.52	0.52	0.52	0.52	0.52	0.52
Bottiglie nere per vino (a)	"	100	* 52.92	* 61.08	68.42	60.00	60.00	62.00	60.00	60.00	60.00	76.50	76.50	76.50	76.50	76.50	76.50
Damigiane nude da litri 25 a 27 (a)	"	ciasc.	2.76	3.18	3.77	3.40	3.40	3.60	3.40	3.40	3.40	4.10	4.10	4.10	4.10	4.10	4.10
Damigiane nude da litri 50 a 55 (a)	"	"	4.45	5.15	5.88	5.40	5.40	5.70	5.40	5.40	5.40	6.30	6.30	6.30	6.30	6.30	6.30
Specchi 60 X 45 (b)	"	"	29.78	27.42	25.50	27.00	27.00	27.00	25.00	25.00	25.00	25.00	25.00	25.00	25.00	25.00	25.00
Lastre di vetro tirato cm. 84	"	m ²	8.41	8.77	7.05	7.30	7.30	7.30	7.13	6.95	6.95	6.95	6.95	6.95	6.95	6.95	6.95
Id. id. id. 171	"	"	10.87	11.33	8.93	9.23	9.23	9.23	9.02	8.80	8.80	8.80	8.80	8.80	8.80	8.80	8.80
Id. uso Belgio id. 84	"	"	8.98	9.36	9.50	9.50	9.50	9.50	9.50	9.50	9.50	9.50	9.50	9.50	9.50	9.50	9.50
Id. id. id. 180	"	"	12.19	12.71	12.90	12.90	12.90	12.90	12.90	12.90	12.90	12.90	12.90	12.90	12.90	12.90	12.90
Id. semi doppie id. 84	"	"	12.28	12.81	13.00	13.00	13.00	13.00	13.00	13.00	13.00	13.00	13.00	13.00	13.00	13.00	13.00
Id. id. id. 180	"	"	17.95	18.72	19.00	19.00	19.00	19.00	19.00	19.00	19.00	19.00	19.00	19.00	19.00	19.00	19.00
Cristalli mm. 4 a 8 m. ² 0.27	"	"	84.00	76.08	68.50	74.00	68.00	68.00	68.00	68.00	68.00	68.00	68.00	68.00	68.00	68.00	68.00
Id. id. id. 0.45	"	"	99.00	87.13	75.75	84.00	75.00	75.00	75.00	75.00	75.00	75.00	75.00	75.00	75.00	75.00	75.00
Id. id. id. 0.66	"	"	115.00	101.54	83.33	98.00	82.00	82.00	82.00	82.00	82.00	82.00	82.00	82.00	82.00	82.00	82.00
Id. id. id. 0.93	"	"	126.00	107.79	91.08	103.00	90.00	90.00	90.00	90.00	90.00	90.00	90.00	90.00	90.00	90.00	90.00
Id. id. id. 1.41	"	"	129.00	110.79	97.75	106.00	97.00	97.00	97.00	97.00	97.00	97.00	97.00	97.00	97.00	97.00	97.00
Id. id. id. 2.31	"	"	133.00	120.33	106.00	117.00	105.00	105.00	105.00	105.00	105.00	105.00	105.00	105.00	105.00	105.00	105.00
Vetri rigati martellati da tettoia mm. 4 a 6	"	"	18.45	18.45	18.45	18.45	18.45	18.45	18.45	18.45	18.45	18.45	18.45	18.45	18.45	18.45	18.45
Vetri retinati larg. cm. 60 spessore 5-6 mm.	"	"	26.15	26.15	26.15	26.15	26.15	26.15	26.15	26.15	26.15	26.15	26.15	26.15	26.15	26.15	26.15
Id. catt. bian. id. 2/5a3	"	"	18.50	18.50	18.50	18.50	18.50	18.50	18.50	18.50	18.50	18.50	18.50	18.50	18.50	18.50	18.50
Id. catt. color. id. 2/5 a 3	"	"	21.00	21.00	21.00	21.00	21.00	21.00	21.00	21.00	21.00	21.00	21.00	21.00	21.00	21.00	21.00
Id. stamp. bian. id. 3 a 4	"	"	19.75	19.75	19.75	19.75	19.75	19.75	19.75	19.75	19.75	19.75	19.75	19.75	19.75	19.75	19.75
Id. stamp. color. id. 3 a 4	"	"	22.35	22.35	22.35	22.35	22.35	22.35	22.35	22.35	22.35	22.35	22.35	22.35	22.35	22.35	22.35
Tegole piane di vetro tipo marsigliese	"	ciasc.	6.65	6.65	6.65	6.65	6.65	6.65	6.65	6.65	6.65	6.65	6.65	6.65	6.65	6.65	6.65

(*) Cifre rettificcate.

(a) Prezzi franco stazione destino per una percorrenza massima di Km. 250. — (b) I prezzi sono al netto dello sconto del 50% concesso in media agli acquirenti grossisti.

(1) Prezzi medi calcolati sulla base dei prezzi praticati dalle più importanti ditte del Regno, comunicati il 1° e 3° sabato di ogni mese dalla Federazione Nazionale Fascista dell'Industria Italiana Calzature ed Affini.

(2) Prezzi medi calcolati sulla base dei prezzi praticati dalle più importanti ditte del Regno, comunicati il 1° e 3° sabato di ogni mese dalla Federazione Nazionale Fascista degli Industriali del Vetro.

(Segue) I. — Prezzi all'ingrosso.

(Segue) TAV. II. — Prezzi medi all'ingrosso di alcune merci.

QUALITÀ	Piazze	Unità di misura	PREZZI MEDI ANNUI			PREZZI MEDI MENSILI DELL'ANNO 1934											
			1932	1933	1934	Gennaio	Febbraio	Marzo	Aprile	Maggio	Giugno	Luglio	Agosto	Settembre	Ottobre	Novembre	Dicembre
			(Segue) F) VETRO, CERAMICHE ED AFFINI														
2. TERRAGLIE (1)																	
Tondino inglese liscio poll. 7 1/2 diametro cm. 20. . .	Milano ed altre	dozz.	6.70	6.30	6.00	6.25	6.25	6.25	6.25	6.25	6.25	6.00	6.00	5.63	5.60	5.60	5.68
Tazzina liscia forma Milano n. 4, diametro cm. 10.5	"	ciasc. pezzo	0.57	0.51	0.49	0.50	0.50	0.50	0.50	0.50	0.50	0.47	0.47	0.47	0.47	0.47	0.47
Catino forma Spagna poll. 13, diametro cm. 34. . .	"	"	6.93	7.13	7.05	7.15	7.15	7.15	7.15	7.15	7.15	7.00	7.00	7.13	6.88	6.88	6.83
Brocca forma Spagna n. 2, litri 2.20 alt. cm. 24 1/2	"	"	6.93	7.13	7.05	7.15	7.15	7.15	7.15	7.15	7.15	7.00	7.00	7.13	6.88	6.88	6.83
Servizio caffè 6 persone, 15 pezzi: 6 piatti con tazze comuni, una caffettiera, una zuccheriera, una lattiera.	"	15 pezzi	9.95	8.80	8.26	8.50	8.50	8.50	8.50	8.50	8.50	8.20	8.20	7.78	7.93	7.93	8.05
Servizio tavola forma inglese, liscio per 6 persone	"	39 pezzi	58.49	60.90	59.93	60.90	60.90	60.90	60.90	60.90	60.90	60.00	60.00	60.00	60.00	60.00	53.75
3. PORCELLANE (1)																	
Tondino cm. 23 scelta unica.	Milano ed altre	ciasc. pezzo	2.12	2.12	1.99	2.10	2.10	2.10	2.10	2.10	2.10	2.00	2.00	2.00	1.75	1.75	1.75
Servizio caffè 14 pezzi, 6 persone, scelta corrente.	"	ciasc. servizio	13.15	13.15	12.36	13.15	13.15	13.15	13.15	13.15	13.15	12.50	12.50	12.50	10.75	10.75	10.38
4. MATERIALE IGIENICO (1)																	
Vaso a cavalletto con effetto d'acqua tipo corrente (water-closet) 43 ² cm. 36 x 45 x 40.	Milano ed altre	ciasc. pezzo	38.42	38.00	37.23	38.00	38.00	38.00	38.00	38.00	38.00	37.00	37.00	37.00	36.00	36.00	35.75
Lavabo quadrilungo con sponda tipo corrente cm. 58 x 46	"	"	57.43	57.20	57.25	57.20	57.20	57.20	57.20	57.20	57.20	60.00	60.00	60.00	55.00	55.00	53.75
Bidet con doccia tipo corrente circa cm. 35 x 59 x 39	"	"	77.12	77.35	74.72	77.35	77.35	77.35	77.35	77.35	77.35	75.00	75.00	75.00	70.00	70.00	67.50
5. PIASTRELLE PER RIVESTIMENTO (1)																	
Piastrelle quadre da centim. 14 x 14 bianche, lisce o smussate.	Milano ed altre	m. ²	25.44	25.30	25.13	25.30	25.30	25.30	25.30	25.30	25.30	25.30	25.00	25.00	25.00	25.00	24.75

(1) Prezzi medi calcolati sulla base dei prezzi praticati dalle più importanti ditte del Regno, comunicati il 1° e 3° sabato di ogni mese, dalla Federazione Nazionale Fascista degli Industriali della Ceramica e dei Laterizi.

(Segue) I. — Prezzi all'ingrosso.

(Segue) Tav. II. — Prezzi medi all'ingrosso di alcune merci.

QUALITÀ	Piazze	Unità di misura	PREZZI MEDI ANNUI			PREZZI MEDI MENSILI DELL'ANNO 1934											
			1932	1933	1934	Gennaio	Febbraio	Marzo	Aprile	Maggio	Giugno	Luglio	Agosto	Settembre	Ottobre	Novembre	Dicembre
G) PRODOTTI CHIMICI ED AFFINI (1)																	
Carburo di calcio	Milano	q.	88	91	91	91	91	91	91	91	91	91	91	91	91	91	91
Acido solforico 50 Bè	"	"	20	18	18	18	18	18	18	18	18	18	18	18	18	18	18
Olio di ricino extra flore.	"	"	427	371	320	320	320	320	320	320	320	320	320	320	320	320	320
Olio di lino crudo	"	"	140	* 167	169	153	148	148	150	160	180	183	180	179	175	173	194
Id. cotto	"	"	160	* 177	179	163	158	158	160	171	190	193	190	191	185	183	204
Soda caustica elettrolitica.	"	"	121	116	108	108	108	108	108	108	108	108	108	108	108	108	108
Id. id. marca Solvay 97/98 %	"	"	122	115	109	110	110	110	110	110	110	109	108	108	108	108	108
Sapone bianco tipo Marsiglia 60-63 % acidi grassi	"	"	217	171	120	142	130	118	118	119	111	106	100	114	128	128	128
Sapone tipo oleina fresco 60-63 % acidi grassi	"	"	192	151	109	133	121	110	110	113	108	104	98	100	103	103	103
Sapone marmorato fresco 50-52 % acidi grassi	"	"	163	133	100	123	113	103	103	101	101	96	95	94	93	93	90
Candele steariche 1ª qualità	"	"	526	504	462	483	483	483	483	483	460	445	445	445	445	445	445
Id. id. 2ª qualità	"	"	423	400	363	378	378	378	378	378	365	335	335	348	360	360	360
Glicerina bionda di saponificazione	"	"	246	200	258	205	205	205	220	234	240	248	265	295	325	325	325
Glicerina bionda raffinata 28 Bè	"	"	289	269	315	265	265	265	276	285	290	295	325	355	385	385	385
Perfosfati minerali 14/16.	"	"	22	22	21	21	21	21	21	21	21	21	20	20	20	20	20
Id. id. 15/17.	"	"	23	23	22	22	22	22	22	22	22	22	22	21	21	21	21
Id. id. 16/18.	"	"	25	24	23	23	23	23	23	23	23	23	23	22	22	22	22
Id. id. 18/20.	"	"	28	26	25	24	25	25	25	25	25	25	26	24	24	24	24
Nitrato di soda 15/16.	"	"	(a)	87	90	87	89	90	90	90	90	90	90	90	90	90	90
Solfato ammonico 20/21	"	"	(a)	79	76	77	79	79	79	79	79	76	73	73	73	73	73
Cloruro potas. 50/52% ossido K.	"	"	(a)	* 70	49	62	62	55	55	55	55	55	40	36	36	36	36
" " 40/42% "	"	"	(a)	* 53	35	46	46	39	39	39	39	39	35	25	25	25	24
Solfato " 48/50% "	"	"	(a)	* 90	73	80	80	78	78	78	78	78	75	62	62	62	62
Salino " 38/40% "	"	"	(a)	* 47	40	43	41	41	41	41	41	41	41	38	38	37	36

H) MATERIALI DA COSTRUZIONE**I. LATERIZI (2)**

Mattoni pieni comuni 24x12x6	Alessandria	1000	103	* 97	95	95	95	95	95	95	95	95	95	94	94	95	95
Id. forati 24x12x8½	"	"	82	75	73	75	75	75	73	73	73	70	73	73	73	73	73
Tegole marsigliesi	"	"	* 193	192	184	190	190	193	195	180	180	180	180	180	183	180	180
Mattoni pieni comuni 23x11½x5	Milano	"	80	71	77	70	70	72	75	83	83	83	83	83	73	71	73
Id. pieni comuni 23x11½x6½	"	"	88	* 79	82	78	78	79	79	88	88	88	88	88	78	76	78
Id. forati 24x12x8½	"	"	75	67	76	63	63	63	63	75	81	83	83	83	83	83	88
Id. id. 30x15x4½	"	"	75	67	82	63	63	63	63	80	88	91	93	93	93	93	95
Id. id. 24x12x6	"	"	64	57	68	53	53	53	53	68	76	78	75	75	75	75	80
Tegole marsigliesi	"	"	172	155	170	155	155	155	155	165	185	195	185	185	175	170	165
Id. curve comuni spessore mm. 42	"	"	130	125	143	135	145	143	135	145	145	145	145	145	145	148	145
Tavelloni 60/90 x 25 x 6/8	"	m.²	3.84	* 3.42	3.32	3.13	2.95	2.95	2.83	3.20	3.40	3.55	3.65	3.65	3.50	3.45	3.60
Mattoni pieni comuni 26x13x6	Gorizia	1000	123	100	98	100	100	100	100	95	95	95	95	100	100	95	95
Mattoni pieni comuni 27x13x6	Firenze	"	122	105	102	105	105	105	105	105	100	100	100	99	100	100	101
Tegole marsigliesi	"	"	292	288	286	290	290	290	280	270	290	290	270	290	290	290	290
Mattoni pieni comuni 28x14x5,5	Roma	"	118	119	108	110	108	108	108	108	108	108	108	108	108	108	108

(*) Cifre rettificate.

(a) La rilevazione si è iniziata dal gennaio 1933.

(1) Prezzi medi calcolati sui prezzi comunicati, il 1º e 3º sabato di ogni mese, dalla Federazione Nazionale Fascista degli Industriali dei Prodotti Chimici.

(2) Prezzi medi calcolati sui prezzi praticati alle fornaci, comunicati il 1º e 3º sabato di ogni mese, dalla Federazione Nazionale Fascista degli Industriali della Ceramica e dei Laterizi.

(Segue) I. — Prezzi all'ingrosso.

(Segue) TAV. II. — Prezzi medi all'ingrosso di alcune merci.

QUALITÀ	Piazze	Unità di misura	PREZZI MEDI ANNI			PREZZI MEDI MENSILI DELL'ANNO 1934											
			1932	1933	1934	Gennaio	Febbraio	Marzo	Aprile	Maggio	Giugno	Luglio	Agosto	Settembre	Ottobre	Novembre	Dicembre
			I) LEGNAME (a)														
I. ABETE																	
Tavole 1ª scelta	Brennero (I)	m³	390	365	374	350	350	350	350	385	385	385	385	385	385	385	385
Id.	S. Candido (I)	»	391	365	374	350	350	350	359	385	385	385	385	385	385	385	385
Id.	Tarvisio (I)	»	360	312	331	300	300	300	312	345	345	345	345	345	345	345	345
Media			380	347	360	333	333	333	343	372	372	372	372	372	372	372	372
Tavole 1ª scelta	Alto Adige (P)	m³	394	365	374	350	350	350	359	385	385	385	385	385	385	385	385
Id.	Trentino (P)	»	404	392	381	360	360	360	368	390	390	390	390	390	390	390	390
Id.	Pieve di Cad. (P)	»	373	335	354	330	330	330	339	365	365	365	365	365	365	365	365
Id.	Tolmezzo (P)	»	214	183	202	170	170	170	178	200	220	220	220	220	220	220	220
Id.	Gorizia (Aidus- sina) (P)	»	136	120	141	120	120	120	128	150	150	150	150	150	150	150	150
Media			304	279	290	266	266	266	274	298	302	302	302	302	302	302	302
Tavole 1ª scelta	Milano (Cadore Alto Adige)	m³	470	438	434	420	420	420	425	440	440	440	440	440	440	440	440
Tavole 2ª scelta	Brennero (I)	m³	230	183	194	170	170	170	179	205	205	205	205	205	205	205	205
Id.	S. Candido (I)	»	224	180	194	170	170	170	179	205	205	205	205	205	205	205	205
Id.	Tarvisio (I)	»	218	170	178	150	150	150	161	190	190	190	190	190	190	190	190
Media			224	178	189	163	163	163	173	200	200	200	200	200	200	200	200
Tavole 2ª scelta	Alto Adige (P)	m³	232	206	211	190	190	190	198	220	220	220	220	220	220	220	220
Id.	Trentino (P)	»	234	219	217	200	200	200	207	225	225	225	225	225	225	225	225
Id.	Pieve di Cad. (P)	»	229	205	217	200	200	200	207	225	225	225	225	225	225	225	225
Id.	Tolmezzo (P)	»	214	183	202	170	170	170	178	200	220	220	220	220	220	220	220
Id.	Vicenza (P)	»	238	192	197	190	190	190	193	200	200	200	200	200	200	200	200
Id.	Gorizia (Aidus- sina) (P)	»	136	120	141	120	120	120	128	150	150	150	150	150	150	150	150
Media			214	188	198	178	178	178	185	203	207	207	207	207	207	207	207
Tavole 2ª scelta	Milano (Alto Adige)	m³	299	252	254	240	240	240	245	260	260	260	260	260	260	260	260
Tavole 3ª scelta	Brennero (I)	m³	111	101	127	95	105	105	104	140	140	140	140	140	140	140	140
Id.	S. Candido (I)	»	106	100	124	95	100	100	109	135	135	135	135	135	135	135	135
Id.	Tarvisio (I)	»	106	96	119	90	95	95	104	130	130	130	130	130	130	130	130
Media			108	99	123	93	100	100	106	135	135	135	135	135	135	135	135
Tavole 3ª scelta	Alto Adige (P)	m³	110	101	129	100	105	105	114	140	140	140	140	140	140	140	140
Id.	Trentino (P)	»	115	105	130	105	110	110	118	140	140	140	140	140	140	140	140
Id.	Pieve di Cad. (P)	»	109	100	125	100	105	105	113	135	135	135	135	135	135	135	135
Id.	Tolmezzo (P)	»	110	90	115	90	95	95	103	125	125	125	125	125	125	125	125
Id.	Vicenza (P)	»	144	104	107	100	100	100	103	110	110	110	110	110	110	110	110
Id.	Gorizia (Aidus- sina) (P)	»	136	120	141	120	120	120	128	150	150	150	150	150	150	150	150
Media			121	103	125	103	106	106	113	133	133	133	133	133	133	133	133
Tavole 3ª scelta	Milano (Carinzia)	m³	162	152	174	145	150	150	159	185	185	185	185	185	185	185	185
Morali	Brennero (I)	m³	153	130	151	130	130	130	138	160	160	160	160	160	160	160	160
Id.	S. Candido (I)	»	150	130	147	130	130	130	137	155	155	155	155	155	155	155	155
Id.	Tarvisio (I)	»	150	124	141	120	120	120	128	150	150	150	150	150	150	150	150
Media			151	128	146	127	127	127	134	155	155	155	155	155	155	155	155

(a) I prezzi mensili del legname non rappresentano la media tra i prezzi praticati il 1º ed il 3º sabato di ogni mese poichè la Federazione Nazionale Fascista degli Industriali del Legno eseguisce la rilevazione una sola volta al mese e precisamente il 1º sabato accertando i prezzi praticati nel mese immediatamente precedente. Tali prezzi si riferiscono a legname di spesso re, larghezza e lunghezza media corrente, e sono comprensivi della tassa doganale e scambi e della normale remunerazione per la prima vendita di grosse partite. Per poter distinguere tra le piazze considerate quelle che sono scali d'importazione da quelle che sono centri di produzione s'è posta a destra del nome di ciascuna piazza considerata, la lettera (I), per gli scali di importazione, la lettera (P) per i centri di produzione e il luogo di provenienza per Milano.

(Segue) I. — Prezzi all'ingrosso.

(Segue) Tav. II. — Prezzi medi all'ingrosso di alcune merci.

QUALITÀ	Piazze	Unità di misura	PREZZI MEDI ANNUI			PREZZI MEDI MENSILI DELL'ANNO 1934											
			1932	1933	1934	Gennaio	Febbraio	Marzo	Aprile	Maggio	Giugno	Luglio	Agosto	Settembre	Ottobre	Novembre	Dicembre
			(Segue) I) LEGNAME (a)														
(Segue) 1. ABETE																	
Morali	Alto Adige (P)	m ³	149	131	151	130	130	130	138	160	160	160	160	160	160	160	160
Id.	Trentino (P)	"	140	130	161	140	140	140	148	170	170	170	170	170	170	170	170
Id.	Pieve di Cad. (P)	"	144	115	136	115	115	115	123	145	145	145	145	145	145	145	145
Id.	Valtellina (P)	"	163	153	157	150	150	150	153	160	160	160	160	160	160	160	160
Id.	Gorizia (Aidus-sina) (P)	"	128	120	137	120	120	120	127	145	145	145	145	145	145	145	145
Media			145	132	148	131	131	131	138	156	156	156	156	156	156	156	156
Morali	Milano (Carinzia)	m ³	217	183	201	180	180	180	188	210	210	210	210	210	210	210	210
Travi uso Trieste . .	Tarvisio (I)	m ³	85	75	92	75	75	75	82	100	100	100	100	100	100	100	100
Travi uso Trieste . .	Gorizia (Aidus-sina) (P)	m ³	81	75	89	75	75	75	80	95	95	95	95	95	95	95	95
Id.	Villa del Nev. (P)	"	82	75	68	65	65	65	66	70	70	70	70	70	70	70	70
Media			82	75	79	70	70	70	73	83	83	83	83	83	83	83	83
Travi uso Trieste . .	Milano (Jugoslavia)	m ³	149	132	149	125	125	125	134	160	160	160	160	160	160	160	160
2. LARICE																	
Tavole 1 ^a scelta . . .	Tarvisio (I)	m ³	457	423	448	420	420	420	431	460	460	460	460	460	460	460	460
Tavole 1 ^a scelta . . .	Alto Adige (P)	m ³	471	448	458	430	430	430	441	470	470	470	470	470	470	470	470
Id.	Trentino (P)	"	293	270	298	270	270	270	281	310	310	310	310	310	310	310	310
Id.	Vicenza (P)	"	485	442	447	440	440	440	443	450	450	450	450	450	450	450	450
Media			416	387	401	380	380	380	385	410	410	410	410	410	410	410	410
Tavole 1 ^a scelta . . .	Milano (Alto Adige)	m ³	544	498	511	490	490	490	498	520	520	520	520	520	520	520	520
Tavole 2 ^a scelta . . .	Tarvisio (I)	m ³	290	259	268	240	240	240	251	280	280	280	280	280	280	280	280
Tavole 2 ^a scelta . . .	Alto Adige (P)	m ³	288	271	284	260	260	260	269	295	295	295	295	295	295	295	295
Id.	Trentino (P)	"	293	270	298	270	270	270	281	310	310	310	310	310	310	310	310
Id.	Vicenza (P)	"	300	281	270	270	270	270	270	270	270	270	270	270	270	270	270
Media			294	274	284	267	267	267	273	292	292	292	292	292	292	292	292
Tavole 2 ^a scelta . . .	Milano (Alto Adige)	m ³	358	329	349	325	325	325	334	360	360	360	360	360	360	360	360
Tavole 3 ^a scelta . . .	Tarvisio (I)	m ³	126	103	119	95	95	95	104	130	130	130	130	130	130	130	130
Tavole 3 ^a scelta . . .	Alto Adige (P)	m ³	121	105	124	110	110	110	115	130	130	130	130	130	130	130	130
Id.	Trentino (P)	"	127	120	134	120	120	120	125	140	140	140	140	140	140	140	140
Media			124	113	129	115	115	115	120	135	135	135	135	135	135	135	135
Tavole 3 ^a scelta . . .	Milano (Provenienze varie)	m ³	188	180	199	175	175	175	184	210	210	210	210	210	210	210	210
3. LARICE D'AMERICA o PITCH-PINE																	
Tavole assortimento mercantile	Genova (I)	m ³	455	412	428	400	400	400	411	440	440	440	440	440	440	440	440
Tavole «Genoa Prime»	Genova (I)	"	583	533	546	525	525	525	533	555	555	555	555	555	555	555	555
Id.	Milano (S.U.A.)	"	623	580	604	580	580	580	589	615	615	615	615	615	615	615	615
Tavole «Prime»	Genova (I)	"	723	700	734	700	700	700	713	750	750	750	750	750	750	750	750
Tavole «Extra Prime»	Genova (I)	"	967	903	934	900	900	900	913	950	950	950	950	950	950	950	950
Travi	Genova (I)	"	488	447	468	440	440	440	451	480	480	480	480	480	480	480	480
Id.	Milano (S.U.A.)	"	531	495	518	490	490	490	501	530	530	530	530	530	530	530	530
Travi piccole	Genova (I)	"	327	316	354	320	320	320	333	370	370	370	370	370	370	370	370
Id.	Milano (S.U.A.)	"	371	350	394	360	360	360	373	410	410	410	410	410	410	410	410

(a) Vedi la nota (a) a pag. 28.

(Segue) I. — Prezzi all'ingrosso.

(Segue) TAV. II. — Prezzi medi all'ingrosso di alcune merci.

QUANTITÀ	Piazze	Unità di misura	PREZZI MEDI ANNUI			PREZZI MEDI MENSILI DELL'ANNO 1934											
			1932	1933	1934	Gennaio	Febbraio	Marzo	Aprile	Maggio	Giugno	Luglio	Agosto	Settembre	Ottobre	Novembre	Dicembre
			(Segue) I) LEGNAME (a)														
4. PIOPPO																	
Pioppo in tavole . .	Novara (P)	m ³	161	133	125	115	115	115	119	130	130	130	130	130	130	130	130
Id. . .	Pavia (P)	"	156	133	122	115	115	115	118	125	125	125	125	125	125	125	125
Media . .			159	133	124	115	115	115	119	128	128	128	128	128	128	128	128
Pioppo in tavole . .	Milano (Valle Padana)	m ³	180	163	157	150	150	150	153	160	160	160	160	160	160	160	160
5. FAGGIO																	
Faggio nostrano naturale in tavole . .	Gorizia (Aidussina) (P)	m ³	143	145	176	145	145	145	157	190	190	190	190	190	190	190	190
Faggio nostrano naturale in tavole . .	Milano (Venezia Giulia)	m ³	313	288	321	280	280	280	296	340	340	340	340	340	340	340	340
6. ROVERE																	
Rovere nostrano naturale in tavole . .	Milano (Valle Padana)	m ³	405	393	418	390	390	390	401	430	430	430	430	430	430	430	430
7. CASTAGNO																	
Castagno in tavole . .	Valtellina (P)	m ³	264	240	244	230	230	230	235	250	250	250	250	250	250	250	250
Castagno in tavole . .	Milano (Valtellina)	m ³	280	266	281	260	260	260	268	290	290	290	290	290	290	290	290
8. NOCE																	
Noce in tavole	Valtellina (P)	m ²	700	700	721	700	700	700	708	730	730	730	730	730	730	730	730
Noce in tavole	Milano (Valle Padana)	m ²	850	817	821	800	800	800	808	830	830	830	830	830	830	830	830
9. TAVOLETTE PER PAVIMENTO																	
In faggio evaporato	Milano	m ²	18	17	16	15	15	15	15	16	16	16	16	16	16	16	16
In Rovere di Slavonia	Milano	m ²	22	20	20	19	19	19	19	20	20	20	20	20	20	20	20
10. SERRAMENTI																	
Comuni per finestre . .	Milano	m ²	140	140	143	140	140	140	141	145	145	145	145	145	145	145	145
11. PORTE INTERNE																	
Comuni di abete . . .	Milano	m ²	65	65	68	65	65	65	66	70	70	70	70	70	70	70	70
12. ANTIPORTE																	
Comuni di abete . . .	Milano	m ²	60	60	63	60	60	60	61	65	65	65	65	65	65	65	65

(a) Vedi la nota (a) a pag. 28.

(Segue) I. — Prezzi all'ingrosso.

TAV. III — Mercato a termine ed a contanti presso talune Borse Merci del Regno

A) Prezzi medi e quantitativi annui relativi alle contrattazioni a termine ed a contanti nell'anno 1934 nella Borsa di Merci di Milano.

GENERI	CONSEGNA (2)	UNITA di misura	QUANTITA di merce contrattata			PREZZI MEDI MENSILI (1)											
			1932	1933	1934	Gennaio	Febbraio	Marzo	Aprile	Maggio	Giugno	Luglio	Agosto	Settembre	Ottobre	Novembre	Dicembre
Bozzoli secc h	Corrente.....	kg.	258.000	172.000	266.000	7.28	8.15	8.20	7.70	7.40	—	6.16	6.15	6.15	7.85	8.55	9.05
	Febbraio 1934	»	72.000	110.000	64.000	7.51	—	—	—	—	—	—	—	—	—	—	—
	Marzo	»	462.000	286.000	182.000	7.71	8.21	—	—	—	—	—	—	—	—	—	—
	Aprile	»	890.000	398.000	392.000	7.83	8.43	7.91	—	—	—	—	—	—	—	—	—
	Maggio	»	(a)	186.000	552.000	7.98	8.58	8.14	7.64	—	—	—	—	—	—	—	—
	Luglio	»	444.000	926.000	488.000	—	9.10	8.82	8.19	8.08	6.89	—	—	—	—	—	—
	Agosto	»	914.000	666.000	436.000	—	—	8.95	8.41	8.48	7.25	6.30	—	—	—	—	—
	Settembre	»	1.224.000	238.000	286.000	—	—	—	8.56	8.54	7.41	6.51	6.48	—	—	—	—
	Ottobre	»	940.000	510.000	344.000	—	—	—	—	8.56	7.59	6.81	6.87	6.93	—	—	—
	Novembre	»	1.158.000	978.000	636.000	—	—	—	—	—	7.68	6.95	7.03	7.03	7.79	—	—
	Dicembre	»	858.000	460.000	264.000	—	—	—	—	—	—	6.95	7.08	7.08	7.83	8.83	—
	Gennaio 1935	»	668.000	576.000	152.000	—	—	—	—	—	—	—	7.15	7.17	7.89	8.84	9.39
	Febbraio	»	644.000	312.000	170.000	—	—	—	—	—	—	—	—	7.28	7.96	8.09	9.54
	Marzo	»	768.000	590.000	216.000	—	—	—	—	—	—	—	—	—	8.03	9.01	9.70
	Aprile	»	226.000	768.000	116.000	—	—	—	—	—	—	—	—	—	—	9.30	9.73
Maggio	»	34.000	346.000	10.000	—	—	—	—	—	—	—	—	—	—	—	9.76	
Sete greggie titolo 13-15	Corrente.....	kg.	11.000	7.500	6.000	41.50	43.50	—	40.25	—	—	—	33.50	30.25	36.00	43.25	—
	Febbraio 1934	»	9.500	2.000	4.000	42.00	—	—	—	—	—	—	—	—	—	—	—
	Marzo	»	29.000	11.000	7.500	42.56	44.31	—	—	—	—	—	—	—	—	—	—
	Aprile	»	57.500	18.000	9.000	42.69	44.63	42.63	—	—	—	—	—	—	—	—	—
	Maggio	»	(a)	15.500	11.000	43.19	44.94	42.55	35.58	—	—	—	—	—	—	—	—
	Giugno	»	(a)	4.500	18.000	43.56	45.56	42.65	38.75	38.13	—	—	—	—	—	—	—
	Luglio	»	56.500	17.500	5.500	—	46.19	42.90	39.00	38.63	34.50	—	—	—	—	—	—
	Agosto	»	35.500	38.000	9.000	—	—	43.30	39.13	39.13	34.50	33.08	—	—	—	—	—
	Settembre	»	27.000	28.000	28.000	—	—	—	39.19	39.38	34.81	33.31	33.25	—	—	—	—
	Ottobre	»	31.000	11.000	3.000	—	—	—	—	—	39.94	35.50	33.50	34.83	32.38	—	—
	Novembre	»	48.500	13.500	6.000	—	—	—	—	—	—	35.90	33.75	35.00	33.35	36.06	—
	Dicembre	»	22.500	7.500	16.500	—	—	—	—	—	—	—	34.00	35.58	33.55	36.44	42.00
	Gennaio 1935	»	48.000	16.500	17.500	—	—	—	—	—	—	—	—	35.75	33.75	36.81	41.38
	Febbraio	»	27.500	1.000	18.500	—	—	—	—	—	—	—	—	—	34.19	37.31	42.00
	Marzo	»	27.500	11.000	8.500	—	—	—	—	—	—	—	—	—	—	37.94	42.69
Aprile	»	13.000	5.500	5.000	—	—	—	—	—	—	—	—	—	—	—	44.67	
Maggio	»	7.000	8.500	(a)	—	—	—	—	—	—	—	—	—	—	—	—	
Sete greggie titolo 20-22	Corrente.....	kg.	2.000	16.500	17.500	36.63	40.50	40.00	33.50	35.63	36.25	—	28.13	—	32.00	31.75	37.25
	Febbraio 1934	»	(b)	4.000	5.500	36.63	—	—	—	—	—	—	—	—	—	—	—
	Marzo	»	(b)	15.500	4.000	37.41	40.69	—	—	—	—	—	—	—	—	—	—
	Aprile	»	(b)	28.500	13.000	38.38	41.63	38.19	—	—	—	—	—	—	—	—	—
	Maggio	»	(b)	30.000	27.000	38.75	42.00	37.95	33.10	—	—	—	—	—	—	—	—
	Giugno	»	(b)	10.500	10.000	39.38	42.56	38.55	33.69	36.13	—	—	—	—	—	—	—
	Luglio	»	(b)	35.500	16.000	—	43.31	39.15	34.75	35.81	32.10	—	—	—	—	—	—
	Agosto	»	(d)	38.500	29.500	—	—	39.90	35.38	36.50	32.55	29.75	—	—	—	—	—
	Settembre	»	(b)	56.000	15.000	—	—	—	35.38	36.94	33.05	30.19	29.25	—	—	—	—
	Ottobre	»	(b)	64.500	8.500	—	—	—	—	37.69	33.60	30.75	30.00	29.00	—	—	—
	Novembre	»	16.500	28.000	8.000	—	—	—	—	—	33.70	31.31	30.50	28.50	31.19	—	—
	Dicembre	»	31.500	22.000	14.000	—	—	—	—	—	—	—	31.38	30.58	28.70	31.75	38.06
	Gennaio 1935	»	240.000	35.500	19.000	—	—	—	—	—	—	—	—	31.08	28.85	32.44	38.88
	Febbraio	»	10.500	23.500	14.500	—	—	—	—	—	—	—	—	—	20.06	33.06	39.19
	Marzo	»	31.500	19.000	13.000	—	—	—	—	—	—	—	—	—	—	33.19	39.63
Aprile	»	14.000	21.500	9.000	—	—	—	—	—	—	—	—	—	—	—	41.83	
Maggio	»	5.500	14.000	2.000	—	—	—	—	—	—	—	—	—	—	—	—	

B) Prezzi medi e quantitativi annui relativi alle contrattazioni a contanti nell'anno 1934 nella Borsa Merci di Napoli (3).

GENERI	UNITA di misura	QUANTITA di merce contrattata			PREZZI MEDI MENSILI											
		1932	1933	1934	Gennaio	Febbraio	Marzo	Aprile	Maggio	Giugno	Luglio	Agosto	Settembre	Ottobre	Novembre	Dicembre
		(c)														
Bestiame:																
Buoi	kg.	—	2.115	1.494	1.86	1.86	1.97	2.00	1.95	1.94	2.02	2.00	2.03	2.00	1.99	1.87
Vacche	»	—	4.546	3.368	1.90	1.94	2.01	2.10	2.10	2.09	2.24	2.14	2.11	2.08	1.97	1.98
Vitelli (Anneccchie)	»	—	21.898	16.652	2.66	2.65	2.70	2.82	2.74	2.85	2.93	2.84	2.85	2.82	2.78	2.77
Vitellini	»	—	4.463	3.683	3.52	3.51	3.50	3.43	3.62	3.57	3.29	3.66	3.60	3.56	3.52	3.63
Tori	»	—	375	498	2.16	2.30	2.29	2.22	2.41	2.41	2.84	2.50	2.53	2.48	2.50	2.45
Bufali	»	—	377	86	3.00	3.00	3.00	3.00	3.00	3.15	3.75	3.30	3.00	(a)	(a)	(a)
Annutoli	»	—	1.639	273	3.75	3.75	3.75	3.75	3.75	3.85	4.25	3.95	3.75	(a)	(a)	(a)
Suini	»	—	12.984	20.484	3.76	4.23	4.46	3.84	(a)	(a)	(a)	(a)	(a)	3.62	3.45	3.19
Scrofe	»	—	92	28	3.40	4.05	4.11	3.65	(a)	(a)	(a)	(a)	(a)	3.61	3.18	3.13
Agnelli	»	—	47.161	41.630	2.82	2.71	2.64	2.56	2.42	2.02	1.93	2.06	1.99	2.14	2.16	2.51
Agrellini	»	—	2.602	3.634	3.38	3.21	3.45	3.23	2.95	2.70	2.13	2.23	2.70	2.71	3.14	3.15
Pecore	»	—	277	294	1.65	1.83	1.77	1.65	1.73	1.56	1.36	1.41	1.49	1.49	1.74	1.83

(a) Mancano contrattazioni. — (b) La rilevazione si è iniziata dal novembre 1932. — (c) La rilevazione si è iniziata dal gennaio 1933.

(1) I prezzi medi mensili corrispondono a quelli risultanti dalla media aritmetica dei prezzi di chiusura praticati in ciascun sabato dei mesi per i quali si sono avute contrattazioni a termine o a contanti. Circa le caratteristiche qualitative e le condizioni di vendita vedi le note del fascicolo n. 12 del 9 dicembre 1932 a pag. 784. — (2) Per le contrattazioni del mercato a termine la consegna s'intende a fine mese. — (3) Circa le caratteristiche qualitative e le condizioni di vendita vedi a pag. 430 del fascicolo n. 9 del 6 settembre 1934.

II. — Prezzi al minuto.

TAV. IV. — Prezzi medi del pane nei Comuni Capiluoghi di Provincia.

(Prezzi al kg. in lire).

COMUNI CAPILUOGHI DI PROVINCIA	PREZZI MEDI ANNUI			PREZZI MEDI MENSILI DELL'ANNO 1934											
	1932	1933	1934	Gennaio	Febbraio	Marzo	Aprile	Maggio	Giugno	Luglio	Agosto	Settembre	Ottobre	Novembre	Dicembre
Pane di 1ª qualità confezionato con farina tipo 1.															
<i>Forme fino a grammi 100.</i>															
Alessandria.....	1.81	1.72	1.56	1.55	1.55	1.60	1.58	1.53	1.55	1.55	1.55	1.55	1.55	1.55	1.55
Aosta.....	1.85	1.77	1.63	1.70	1.70	1.70	1.65	1.60	1.60	1.60	1.60	1.60	1.60	1.60	1.65
Cuneo.....	1.78	1.77	1.61	1.60	1.63	1.65	1.65	1.60	1.60	1.60	1.60	1.60	1.60	1.60	1.60
Novara.....	1.87	1.78	1.58	1.55	1.58	1.60	1.60	1.58	1.55	1.55	1.55	1.58	1.60	1.60	1.60
Torino.....	1.92	1.80	1.61	1.60	1.65	1.65	1.63	1.60	1.60	1.60	1.60	1.60	1.60	1.60	1.60
Vercelli.....	1.81	1.78	1.55	1.60	1.60	1.60	1.58	1.55	1.55	1.55	1.60	1.50	1.50	1.50	1.50
Genova.....	2.09	2.01	1.78	1.85	1.85	1.85	1.85	1.70	1.70	1.75	1.75	1.75	1.75	1.75	1.75
Imperia.....	1.77	1.76	1.61	1.65	1.65	1.65	1.63	1.55	1.58	1.60	1.60	1.60	1.60	1.60	1.60
Savona.....	1.78	1.73	1.58	1.60	1.60	1.60	1.60	1.55	1.55	1.55	1.55	1.58	1.60	1.60	1.60
Bergamo.....	1.84	1.76	1.55	1.60	1.60	1.60	1.53	1.50	1.50	1.53	1.55	1.55	1.55	1.55	1.55
Brescia.....	1.83	1.74	1.55	1.58	1.60	1.60	1.55	1.50	1.50	1.55	1.55	1.55	1.55	1.55	1.55
Como.....	1.84	1.78	1.59	1.60	1.60	1.60	1.58	1.55	1.55	1.60	1.60	1.60	1.60	1.60	1.60
Cremona ed Uniti.....	1.84	1.77	1.60	1.63	1.65	1.60	1.60	1.55	1.55	1.60	1.60	1.60	1.60	1.60	1.60
Mantova.....	1.84	1.77	1.55	1.60	1.60	1.60	1.55	1.50	1.50	1.55	1.55	1.55	1.55	1.53	1.50
Milano.....	1.94	1.90	1.63	1.70	1.70	1.70	1.68	1.63	1.60	1.60	1.60	1.60	1.60	1.60	1.60
Pavia.....	1.90	1.85	1.65	1.70	1.75	1.75	1.68	1.60	1.60	1.65	1.60	1.60	1.60	1.60	1.60
Sondrio.....	1.83	1.82	1.58	1.60	1.60	1.60	1.60	1.60	1.55	1.50	1.50	1.55	1.60	1.60	1.60
Varese.....	1.90	1.78	1.57	1.60	1.60	1.60	1.58	1.55	1.55	1.55	1.55	1.55	1.55	1.55	1.55
Belluno.....	1.96	1.94	1.72	1.75	1.75	1.75	1.78	1.70	1.70	1.70	1.70	1.70	1.70	1.70	1.70
Venezia.....	2.07	2.06	1.86	1.90	1.90	1.90	1.88	1.83	1.80	1.90	1.85	1.85	1.85	1.85	1.85
Verona.....	1.94	1.85	1.64	1.65	1.65	1.65	1.63	1.60	1.60	1.63	1.65	1.65	1.65	1.65	1.65
Vicenza.....	1.93	1.83	1.67	1.70	1.70	1.70	1.68	1.65	1.65	1.65	1.65	1.65	1.65	1.65	1.65
Piacenza.....	1.78	1.75	1.58	1.60	1.60	1.60	1.55	1.50	1.50	1.55	1.60	1.60	1.60	1.60	1.60
Reggio nell'Emilia.....	1.78	1.73	1.52	1.55	1.55	1.55	1.53	1.50	1.50	1.50	1.50	1.50	1.50	1.50	1.50
Arezzo.....	1.75	1.70	1.53	1.55	1.55	1.55	1.55	1.50	1.50	1.50	1.50	1.50	1.53	1.55	1.55
Siracusa.....	1.74	1.80	1.75	1.75	1.75	1.75	1.75	1.75	1.75	1.75	1.75	1.75	1.75	1.75	1.75
<i>Media dei prezzi di 26 città.....</i>	<i>1.86</i>	<i>1.80</i>	<i>1.62</i>	<i>1.65</i>	<i>1.65</i>	<i>1.65</i>	<i>1.63</i>	<i>1.59</i>	<i>1.58</i>	<i>1.60</i>	<i>1.60</i>	<i>1.60</i>	<i>1.61</i>	<i>1.61</i>	<i>1.61</i>
Taranto (*).....	—	1.58	1.46	1.45	1.50	1.48	1.43	1.40	1.40	1.50	1.48	1.45	1.45	1.45	1.50
Catania (**).	—	—	1.72	1.65	1.65	1.65	1.70	1.75	1.75	1.75	1.75	1.75	1.75	1.75	1.75
Nuoro (**).	—	—	1.52	—	—	—	—	—	1.53	1.55	1.50	1.50	1.50	1.50	1.55
<i>Forme da gr. 100 a gr. 200.</i>															
Aosta.....	1.85	1.77	1.63	1.70	1.70	1.70	1.65	1.60	1.60	1.60	1.60	1.60	1.60	1.60	1.65
Cuneo.....	1.61	1.62	1.46	1.45	1.48	1.50	1.50	1.45	1.45	1.45	1.45	1.45	1.45	1.45	1.45
Novara.....	1.74	1.64	1.41	1.45	1.48	1.50	1.48	1.43	1.40	1.40	1.30	1.40	1.40	1.40	1.40
Vercelli.....	1.68	1.67	1.44	1.50	1.50	1.50	1.48	1.45	1.40	1.40	1.40	1.40	1.40	1.40	1.40
Genova.....	1.77	1.71	1.55	1.55	1.60	1.60	1.58	1.50	1.50	1.55	1.55	1.55	1.55	1.55	1.55
Imperia.....	1.77	1.76	1.61	1.65	1.65	1.65	1.63	1.55	1.58	1.60	1.60	1.60	1.60	1.60	1.60
Savona.....	1.78	1.68	1.63	1.55	1.55	1.55	1.55	1.50	1.50	1.50	1.53	1.55	1.55	1.55	1.55
Como.....	1.75	1.70	1.54	1.50	1.55	1.55	1.58	1.50	1.50	1.55	1.55	1.55	1.55	1.55	1.55
Milano.....	1.94	1.90	1.63	1.70	1.70	1.70	1.68	1.63	1.60	1.60	1.60	1.60	1.60	1.60	1.60
Pavia.....	1.73	1.69	1.51	1.55	1.55	1.50	1.50	1.45	1.45	1.53	1.50	1.50	1.55	1.50	1.50
Sondrio.....	1.77	1.75	1.48	1.50	1.50	1.50	1.50	1.45	1.45	1.40	1.40	1.45	1.50	1.50	1.50
Varese.....	1.83	1.78	1.57	1.60	1.60	1.60	1.58	1.55	1.55	1.55	1.55	1.55	1.55	1.55	1.55
Padova.....	1.80	1.73	1.58	1.60	1.60	1.60	1.58	1.55	1.55	1.55	1.58	1.60	1.60	1.60	1.60
Rovigo.....	1.78	(b) 1.74	1.53	1.55	1.55	1.55	1.55	1.53	1.50	1.50	1.53	1.55	1.55	1.55	1.55
Treviso.....	1.93	1.90	1.68	1.70	1.70	1.70	1.70	1.65	1.65	1.68	1.70	1.68	1.65	1.65	1.65
Udine.....	1.86	1.77	1.63	1.60	1.70	1.70	1.70	1.65	1.60	1.60	1.60	1.60	1.60	1.60	1.60
Vicenza.....	1.81	1.73	1.57	1.60	1.60	1.60	1.58	1.55	1.55	1.55	1.55	1.55	1.55	1.55	1.55
Pola.....	1.74	1.71	1.47	1.50	1.50	1.50	1.50	1.45	1.45	1.45	1.45	1.45	1.45	1.45	1.45
Ferrara.....	1.85	1.77	1.57	1.60	1.60	1.60	1.60	1.55	1.55	1.55	1.55	1.55	1.55	1.55	1.55
Forlì.....	1.74	1.65	1.50	1.50	1.55	1.55	1.53	1.50	1.45	1.45	1.50	1.50	1.50	1.50	1.50
Piacenza.....	1.68	1.65	1.43	1.50	1.50	1.50	1.45	1.40	1.40	1.40	1.40	1.40	1.40	1.40	1.40
Arezzo.....	1.70	1.65	1.48	1.50	1.50	1.50	1.45	1.45	1.45	1.45	1.45	1.45	1.48	1.50	1.50
Ancona.....	1.83	1.75	1.53	1.60	1.60	1.60	1.55	1.50	1.50	1.50	1.50	1.50	1.50	1.50	1.50
Ascoli Piceno.....	1.73	1.71	1.54	1.58	1.60	1.55	1.53	1.50	1.50	1.50	1.55	1.55	1.55	1.55	1.55
Macerata.....	1.60	1.52	1.34	1.35	1.35	1.35	1.35	1.28	1.33	1.35	1.35	1.35	1.35	1.35	1.35
Pesaro.....	1.90	1.81	1.60	1.63	1.65	1.60	1.60	1.55	1.55	1.60	1.60	1.60	1.60	1.60	1.60
Perugia.....	1.90	1.84	1.73	1.80	1.80	1.80	1.75	1.70	1.70	1.70	1.70	1.70	1.70	1.70	1.70
Chieti.....	1.88	1.79	1.54	1.60	1.60	1.60	1.60	1.55	1.50	1.50	1.50	1.50	1.50	1.50	1.55
Foggia.....	1.97	1.85	1.68	1.63	1.75	1.75	1.70	1.60	1.60	1.65	1.70	1.70	1.70	1.70	1.70
Taranto.....	1.70	1.58	1.46	1.45	1.50	1.48	1.43	1.40	1.40	1.50	1.48	1.45	1.45	1.45	1.50
Reggio di Calabria.....	1.82	1.79	1.59	1.65	1.70	1.70	1.63	1.55	1.55	1.55	1.55	1.55	1.55	1.55	1.55
Catania.....	1.92	1.83	1.62	1.55	1.55	1.55	1.60	1.65	1.65	1.65	1.65	1.65	1.65	1.65	1.65
Messina.....	1.85	1.76	1.57	1.63	1.60	1.60	1.58	1.55	1.55	1.55	1.55	1.55	1.55	1.55	1.55
Cagliari.....	1.73	1.62	1.49	1.50	1.55	1.50	1.50	1.45	1.48	1.50	1.50	1.48	1.45	1.45	1.50
Sassari.....	1.85	1.77	1.56	1.60	1.60	1.60	1.60	1.55	1.55	1.55	1.55	1.55	1.55	1.50	1.50
<i>Media dei prezzi di 35 città.....</i>	<i>1.79</i>	<i>1.73</i>	<i>1.54</i>	<i>1.57</i>	<i>1.59</i>	<i>1.58</i>	<i>1.56</i>	<i>1.52</i>	<i>1.51</i>	<i>1.53</i>	<i>1.53</i>	<i>1.53</i>	<i>1.53</i>	<i>1.53</i>	<i>1.54</i>
Gorizia (a).....	—	1.64	1.43	1.53	1.50	1.50	1.48	1.40	1.40	1.40	1.40	1.40	1.40	1.40	1.40
Pistoia (a).....	—	1.73	1.63	1.70	1.70	1.70	1.65	1.60	1.60	1.60	1.60	1.60	1.60	1.60	1.60
<i>Media dei prezzi di 2 città.....</i>	—	<i>1.69</i>	<i>1.53</i>	<i>1.62</i>	<i>1.60</i>	<i>1.60</i>	<i>1.57</i>	<i>1.50</i>	<i>1.50</i>	<i>1.50</i>	<i>1.50</i>	<i>1.50</i>	<i>1.50</i>	<i>1.50</i>	<i>1.50</i>

(*) Non si indica il prezzo medio dell'anno 1932 perchè la vendita delle forme fino a gr. 100 del pane di «1ª qualità» ha avuto inizio dal gennaio 1933.

(**) Per conformi comunicazioni fatte dalle Prefetture di Catania e Nuoro la vendita del pane confezionato in forme fino a gr. 100 è stata iniziata a partire dal gennaio 1934 per il Comune di Catania e dal mese di giugno dello stesso anno per il Comune di Nuoro.

(a) Non si indicano i prezzi medi dell'anno 1932 perchè la vendita del pane di «1ª qualità» confezionato in forme da gr. 100 a 200 è stata iniziata dal giugno 1933 per la città di Gorizia e dall'ottobre dello stesso anno per la città di Pistoia.

(b) Cifra rettificata.

(Segue) II. — Prezzi al minuto.

(Segue) TAV. IV — Prezzi medi del pane nei Comuni Capiluoghi di Provincia.

(Prezzi al kg. in lire).

COMUNI CAPILUOGHI DI PROVINCIA	PREZZI MEDI ANNUI			PREZZI MEDI MENSILI DELL'ANNO 1934											
	1932	1933	1934	Gennaio	Febbraio	Marzo	Aprile	Maggio	Giugno	Luglio	Agosto	Settembre	Ottobre	Novembre	Dicembre
	(Segue) Pane di 1ª qualità confezionato con farina tipo 1. Forme da gr. 200 a gr. 500.														
Alessandria	1.67	1.61	1.46	1.45	1.45	1.50	1.48	1.43	1.45	1.45	1.45	1.45	1.45	1.45	1.45
Aosta	1.72	1.67	1.53	1.60	1.60	1.60	1.55	1.50	1.50	1.50	1.50	1.50	1.50	1.50	1.50
Vercelli	1.60	1.64	1.42	1.48	1.48	1.48	1.44	1.40	1.38	1.38	1.40	1.40	1.40	1.40	1.40
Imperia	1.66	1.67	1.56	1.60	1.60	1.60	1.58	1.50	1.53	1.55	1.55	1.55	1.55	1.55	1.55
La Spezia	1.53	1.51	1.35	1.45	1.45	1.45	1.40	1.33	1.30	1.30	1.30	1.30	1.30	1.30	1.30
Savona	1.61	1.63	1.48	1.50	1.50	1.50	1.50	1.45	1.45	1.45	1.45	1.48	1.50	1.50	1.50
Bergamo	1.63	1.57	1.40	1.40	1.40	1.40	1.40	1.40	1.40	1.40	1.40	1.40	1.40	1.40	1.40
Brescia	1.58	1.49	1.30	1.33	1.35	1.35	1.32	1.28	1.28	1.30	1.28	1.28	1.28	1.28	1.28
Como	1.58	1.61	1.43	1.45	1.45	1.45	1.43	1.40	1.40	1.40	1.45	1.45	1.45	1.40	1.40
Cremona ed Uniti	1.74	1.67	1.44	1.53	1.55	1.50	1.60	1.45	1.40	1.40	1.40	1.40	1.40	1.40	1.40
Varese	1.73	1.63	1.42	1.45	1.45	1.45	1.43	1.40	1.40	1.40	1.40	1.40	1.40	1.40	1.40
Bolzano	1.98	1.74	1.55	1.58	1.58	1.55	1.53	1.50	1.53	1.55	1.55	1.55	1.55	1.55	1.55
Trento	1.84	1.76	1.47	1.50	1.50	1.50	1.50	1.45	1.45	1.45	1.45	1.45	1.45	1.45	1.45
Belluno	1.81	1.79	1.57	1.60	1.60	1.60	1.58	1.55	1.55	1.55	1.55	1.55	1.55	1.55	1.55
Treviso	1.75	1.71	1.54	1.55	1.55	1.55	1.55	1.50	1.50	1.53	1.55	1.55	1.55	1.55	1.55
Venezia	1.54	1.49	1.29	1.30	1.30	1.30	1.28	1.25	1.25	1.30	1.30	1.30	1.30	1.30	1.30
Gorizia	1.76	1.65	1.42	1.45	1.45	1.45	1.43	1.40	1.40	1.40	1.40	1.40	1.40	1.40	1.40
Trieste	1.84	1.74	1.43	1.50	1.50	1.50	1.45	1.40	1.45	1.45	1.45	1.48	1.50	1.50	1.50
Bologna	1.74	1.70	1.49	1.55	1.55	1.55	1.50	1.45	1.45	1.45	1.45	1.48	1.48	1.48	1.48
Ferrara	1.79	1.65	1.37	1.40	1.40	1.40	1.40	1.35	1.35	1.35	1.35	1.35	1.35	1.35	1.35
Forlì	1.64	1.55	1.40	1.40	1.45	1.45	1.43	1.40	1.40	1.35	1.35	1.40	1.40	1.40	1.40
Modena	1.79	1.72	1.52	1.55	1.55	1.55	1.55	1.50	1.50	1.50	1.50	1.48	1.50	1.50	1.50
Ravenna	1.80	1.66	1.49	1.52	1.53	1.53	1.51	1.48	1.48	1.48	1.48	1.48	1.48	1.48	1.48
Arezzo	1.68	1.60	1.43	1.45	1.45	1.45	1.45	1.40	1.40	1.40	1.40	1.40	1.40	1.40	1.40
Firenze	2.03	1.90	1.58	1.70	1.70	1.70	1.65	1.50	1.50	1.50	1.50	1.50	1.50	1.50	1.50
Grosseto	1.66	1.61	1.42	1.45	1.45	1.45	1.43	1.40	1.40	1.40	1.40	1.40	1.40	1.40	1.40
Livorno	1.47	1.78	1.56	1.60	1.60	1.60	1.55	1.50	1.53	1.55	1.55	1.55	1.55	1.55	1.55
Lucca	1.81	1.68	1.50	1.50	1.55	1.55	1.55	1.45	1.45	1.45	1.50	1.50	1.50	1.50	1.50
Massa	1.66	1.63	1.42	1.48	1.48	1.48	1.46	1.41	1.38	1.40	1.40	1.40	1.40	1.40	1.40
Pisa	1.63	1.62	1.49	1.50	1.50	1.50	1.48	1.45	1.45	1.50	1.50	1.50	1.50	1.50	1.50
Pistoia	1.81	1.76	1.53	1.60	1.60	1.60	1.55	1.50	1.50	1.50	1.50	1.50	1.50	1.50	1.50
Ancona	1.58	1.52	1.33	1.40	1.40	1.40	1.38	1.30	1.30	1.30	1.30	1.30	1.30	1.30	1.30
Ascoli Piceno	1.63	1.56	1.39	1.43	1.45	1.40	1.38	1.35	1.35	1.35	1.40	1.40	1.40	1.40	1.40
Macerata	1.50	1.40	1.21	1.25	1.25	1.25	1.25	1.15	1.18	1.20	1.20	1.20	1.20	1.20	1.20
Pesaro	1.81	1.68	1.51	1.53	1.55	1.55	1.55	1.45	1.45	1.50	1.50	1.50	1.50	1.50	1.50
Perugia	1.64	1.65	1.38	1.45	1.45	1.45	1.40	1.35	1.35	1.35	1.35	1.35	1.35	1.35	1.35
Terni	1.62	1.62	1.46	1.50	1.48	1.45	1.45	1.45	1.45	1.45	1.45	1.45	1.45	1.45	1.45
Frosinone	1.75	1.61	1.37	1.45	1.45	1.40	1.38	1.35	1.35	1.35	1.35	1.35	1.35	1.35	1.35
Rieti	1.73	1.71	1.60	1.60	1.60	1.60	1.60	1.60	1.60	1.60	1.60	1.60	1.60	1.60	1.60
Roma	1.90	1.82	1.57	1.65	1.63	1.60	1.58	1.55	1.55	1.55	1.55	1.55	1.55	1.55	1.55
Viterbo	1.62	1.43	1.32	1.40	1.40	1.40	1.38	1.35	1.35	1.30	1.25	1.25	1.25	1.25	1.25
Aquila degli Abruzzi	1.66	1.58	1.37	1.40	1.40	1.40	1.40	1.40	1.30	1.33	1.35	1.35	1.35	1.35	1.35
Chieti	1.68	1.59	1.34	1.40	1.40	1.40	1.40	1.35	1.30	1.30	1.30	1.30	1.30	1.30	1.30
Pescara	1.64	1.59	1.31	1.35	1.35	1.35	1.33	1.28	1.25	1.30	1.30	1.30	1.30	1.30	1.30
Teramo	1.56	1.45	1.30	1.30	1.30	1.30	1.30	1.30	1.30	1.30	1.30	1.30	1.30	1.30	1.30
Benevento	1.59	1.50	1.26	1.30	1.30	1.30	1.30	1.20	1.20	1.25	1.25	1.25	1.25	1.25	1.25
Napoli	1.67	1.55	1.33	1.40	1.40	1.40	1.40	1.30	1.30	1.30	1.30	1.30	1.30	1.30	1.30
Brindisi	1.80	1.61	1.34	1.40	1.40	1.40	1.38	1.33	1.30	1.35	1.30	1.30	1.30	1.33	1.33
Foggia	1.77	1.65	1.47	1.40	1.50	1.50	1.50	1.40	1.40	1.40	1.40	1.40	1.40	1.40	1.40
Lecce	1.71	1.61	1.42	1.45	1.45	1.45	1.43	1.40	1.40	1.40	1.40	1.40	1.40	1.40	1.40
Taranto	1.60	1.48	1.36	1.35	1.40	1.38	1.33	1.30	1.30	1.40	1.38	1.35	1.35	1.35	1.35
Matera	1.45	1.38	1.22	1.25	1.25	1.25	1.25	1.20	1.20	1.20	1.20	1.20	1.20	1.20	1.20
Catanzaro	1.83	1.59	1.41	1.40	1.45	1.45	1.45	1.40	1.40	1.40	1.40	1.40	1.40	1.40	1.40
Reggio di Calabria	1.72	1.71	1.49	1.58	1.60	1.60	1.53	1.45	1.45	1.45	1.45	1.45	1.45	1.45	1.45
Caltanissetta	1.67	1.60	1.52	1.65	1.65	1.65	1.65	1.65	1.55	1.60	1.60	1.60	1.60	1.60	1.60
Catania	1.87	1.74	1.52	1.55	1.55	1.55	1.58	1.50	1.50	1.50	1.50	1.50	1.50	1.50	1.50
Messina	1.74	1.72	1.52	1.58	1.55	1.55	1.53	1.50	1.50	1.50	1.50	1.50	1.50	1.50	1.50
Palermo	1.85	1.74	1.61	1.70	1.70	1.70	1.68	1.65	1.55	1.55	1.55	1.55	1.55	1.55	1.55
Ragusa	1.90	1.82	1.60	1.70	1.70	1.70	1.70	1.63	1.60	1.60	1.50	1.50	1.50	1.55	1.55
Siracusa	1.58	1.60	1.55	1.60	1.60	1.60	1.55	1.50	1.50	1.55	1.55	1.55	1.55	1.55	1.55
Media dei prezzi di 60 città	1.71	1.63	1.44	1.48	1.49	1.48	1.46	1.42	1.41	1.42	1.42	1.42	1.42	1.42	1.43
Cuneo (1)	—	1.57	1.46	1.45	1.48	1.50	1.50	1.45	1.45	1.45	1.45	1.45	1.45	1.45	1.45
Novara (1)	—	1.41	1.27	1.30	1.33	1.35	1.33	1.30	1.30	1.30	1.20	1.20	1.20	1.20	1.20
Parma (1)	—	1.77	1.53	1.62	1.60	1.60	1.55	1.50	1.50	1.50	1.50	1.50	1.50	1.50	1.50
Salerno (1)	—	1.46	1.36	1.45	1.43	1.40	1.38	1.30	1.30	1.30	1.35	1.35	1.35	1.35	1.35
Media dei prezzi di 4 città	—	1.55	1.41	1.46	1.46	1.46	1.44	1.39	1.39	1.39	1.36	1.38	1.38	1.38	1.38
Padova	—	1.71	1.50	(c)	(c)	(c)	(c)	(c)	(c)	(c)	(c)	1.50	1.50	1.50	1.50
Fiume (a)	0.85	0.72	0.58	0.60	0.60	0.60	0.60	0.55	0.55	0.55	0.55	0.55	0.60	0.60	0.60
Agrigento (b)	1.57	1.61	1.53	1.60	1.60	1.60	1.55	1.55	1.50	1.50	1.50	1.50	1.50	1.50	1.50

(1) Non si indicano i prezzi medi dell'anno 1932 perchè la vendita ha avuto inizio nell'anno 1933.

(a) Per il Comune di Fiume vige il regime extradoganale istituito dal R. D. L. 17 marzo 1930, n. 139.

(b) Per il Comune di Agrigento i prezzi del pane sono riferiti alle qualità in base alle percentuali di abburrimento delle farine, non essendo ancora in vendita le qualità stabilite dalla legge n. 368 del 17 marzo 1932.

(c) Non sono indicati i prezzi dal gennaio all'agosto per la città di Padova non essendo stato venduto in detti mesi pane di « 1ª qualità » in forme da gr. 200 a 500.

(Segue) II. — Prezzi al minuto.

(Segue) Tav. IV. — Prezzi medi del pane nei Comuni Capiluoghi di Provincia.

(Prezzi al Kg. in lire).

COMUNI CAPILUOGHI DI PROVINCIA	PREZZI MEDI ANNUI			PREZZI MEDI MENSILI DELL'ANNO 1934											
	1932	1933	1934	Gennaio	Febbraio	Marzo	Aprile	Maggio	Giugno	Luglio	Agosto	Settembre	Ottobre	Novembre	Dicembre
(Segue) Pane di 1ª qualità confezionato con farina tipo 1.															
<i>Forme da gr. 500 a gr. 1000.</i>															
Aosta.....	1.72	1.67	1.53	1.60	1.60	1.60	1.55	1.50	1.50	1.50	1.50	1.50	1.50	1.50	1.50
Imperia.....	1.47	1.47	1.36	1.40	1.40	1.40	1.38	1.30	1.33	1.35	1.35	1.35	1.35	1.35	1.35
Gorizia.....	1.65	1.48	1.34	1.40	1.45	1.45	1.38	1.30	1.30	1.30	1.30	1.30	1.30	1.30	1.30
Trieste.....	1.65	1.70	1.43	1.50	1.50	1.50	1.45	1.40	1.40	1.40	1.40	1.40	1.40	1.40	1.40
Forlì.....	1.54	1.45	1.30	1.30	1.35	1.35	1.33	1.30	1.25	1.25	1.30	1.30	1.30	1.30	1.30
Ravenna.....	1.68	1.55	1.36	1.38	1.40	1.40	1.38	1.35	1.35	1.35	1.35	1.35	1.35	1.35	1.35
Firenze.....	1.83	1.70	1.43	1.50	1.50	1.50	1.45	1.40	1.40	1.40	1.40	1.40	1.40	1.40	1.40
Grosseto.....	1.60	1.50	1.32	1.35	1.35	1.35	1.33	1.30	1.33	1.30	1.30	1.30	1.30	1.30	1.30
Livorno.....	1.75	1.66	1.44	1.48	1.48	1.48	1.43	1.38	1.41	1.43	1.43	1.43	1.43	1.43	1.43
Lucca.....	1.71	1.57	1.40	1.40	1.45	1.45	1.45	1.35	1.35	1.40	1.40	1.40	1.40	1.40	1.40
Pisa.....	1.58	1.54	1.39	1.40	1.40	1.40	1.38	1.35	1.35	1.40	1.40	1.40	1.40	1.40	1.40
Pistoia.....	1.70	1.61	1.43	1.50	1.50	1.50	1.45	1.40	1.40	1.40	1.40	1.40	1.40	1.40	1.40
Siena.....	1.73	1.67	1.52	1.55	1.55	1.55	1.55	1.50	1.50	1.50	1.50	1.50	1.50	1.50	1.50
Ancona.....	1.46	1.41	1.23	1.30	1.30	1.30	1.25	1.20	1.20	1.20	1.20	1.20	1.20	1.20	1.20
Viterbo.....	1.45	1.43	1.24	1.30	1.30	1.30	1.28	1.25	1.25	1.23	1.20	1.20	1.20	1.20	1.20
Aquila degli Abr.....	1.55	1.48	1.26	1.30	1.30	1.30	1.28	1.25	1.20	1.23	1.25	1.25	1.25	1.25	1.25
Campobasso.....	1.61	1.61	1.47	1.48	1.50	1.48	1.43	1.40	1.40	1.50	1.50	1.50	1.50	1.50	1.50
Avellino.....	1.68	1.51	1.30	1.38	1.40	1.40	1.35	1.25	1.25	1.25	1.25	1.25	1.25	1.25	1.25
Benevento.....	1.56	1.45	1.21	1.25	1.25	1.25	1.25	1.15	1.15	1.20	1.20	1.20	1.20	1.20	1.20
Foggia.....	1.57	1.46	1.29	1.25	1.30	1.30	1.30	1.25	1.25	1.30	1.30	1.30	1.30	1.30	1.30
Taranto.....	1.53	1.43	1.31	1.30	1.35	1.33	1.28	1.25	1.25	1.35	1.33	1.30	1.30	1.30	1.35
Matera.....	1.45	1.38	1.22	1.25	1.25	1.25	1.25	1.20	1.20	1.20	1.20	1.20	1.20	1.20	1.20
Potenza.....	1.63	1.58	1.33	1.45	1.40	1.35	1.35	1.30	1.30	1.30	1.30	1.30	1.30	1.30	1.30
Catanzaro.....	1.61	1.57	1.41	1.40	1.45	1.45	1.45	1.40	1.40	1.40	1.40	1.40	1.40	1.40	1.40
Cosenza.....	1.58	1.50	1.29	1.35	1.35	1.35	1.30	1.25	1.25	1.25	1.25	1.25	1.25	1.25	1.25
Catania.....	1.70	1.59	1.49	1.45	1.45	1.45	1.44	1.38	1.38	1.38	1.38	1.38	1.38	1.38	1.38
Enna.....	1.45	1.34	1.27	1.30	1.30	1.30	1.28	1.25	1.25	1.25	1.25	1.25	1.25	1.25	1.25
Messina.....	1.64	1.61	1.42	1.48	1.45	1.45	1.43	1.40	1.40	1.40	1.40	1.40	1.40	1.40	1.40
Siracusa.....	1.57	(c)1.63	1.48	1.58	1.58	1.58	1.52	1.45	1.45	1.43	1.43	1.43	1.43	1.43	1.43
<i>Media dei prezzi di 29 città.....</i>	<i>1.61</i>	<i>1.54</i>	<i>1.36</i>	<i>1.40</i>	<i>1.41</i>	<i>1.41</i>	<i>1.38</i>	<i>1.33</i>	<i>1.33</i>	<i>1.34</i>	<i>1.34</i>	<i>1.34</i>	<i>1.34</i>	<i>1.34</i>	<i>1.35</i>
Massa (*).....	1.52	1.51	1.34	1.40	1.40	1.40	1.35	1.30	1.30	—	—	—	—	1.30	1.30
Salerno (1).....	—	1.41	1.29	1.40	1.38	1.35	1.33	1.25	1.25	1.25	1.25	1.25	1.25	1.25	1.25
Macerata (**).....	—	—	1.21	1.25	1.25	1.25	1.25	1.15	1.18	1.20	1.20	1.20	1.20	1.20	1.20
Fiume (a).....	0.85	0.72	0.58	0.60	0.60	0.60	0.60	0.55	0.55	0.55	0.55	0.55	0.55	0.60	0.60
Zara (a).....	0.96	0.83	0.75	0.80	0.80	0.80	0.75	0.70	0.70	0.70	0.70	0.75	0.75	0.75	0.75
Pane comune confezionato con farina tipo 2.															
<i>Forme fino a grammi 100.</i>															
Alessandria.....	1.71	1.61	1.43	1.45	1.45	1.50	1.48	1.43	1.45	1.40	1.40	1.40	1.40	1.40	1.40
Aosta.....	1.62	1.59	1.51	1.55	1.53	1.50	1.50	1.50	1.50	1.50	1.50	1.50	1.50	1.50	1.50
Mantova.....	1.76	1.67	1.50	1.55	1.55	1.55	1.50	1.45	1.45	1.50	1.50	1.50	1.50	1.48	1.45
Vicenza.....	1.88	1.78	1.62	1.65	1.65	1.65	1.63	1.60	1.60	1.60	1.60	1.60	1.60	1.60	1.60
<i>Media dei prezzi di 4 città.....</i>	<i>1.74</i>	<i>1.66</i>	<i>1.52</i>	<i>1.55</i>	<i>1.55</i>	<i>1.55</i>	<i>1.53</i>	<i>1.50</i>	<i>1.50</i>	<i>1.50</i>	<i>1.50</i>	<i>1.50</i>	<i>1.50</i>	<i>1.50</i>	<i>1.49</i>
Varese (1).....	—	1.52	1.42	1.45	1.45	1.45	1.43	1.40	1.40	1.40	1.40	1.40	1.40	1.40	1.40
Padova (1).....	—	1.61	1.48	1.50	1.50	1.50	1.48	1.45	1.45	1.45	1.45	1.45	1.49	1.53	1.53
<i>Media dei prezzi di 2 città.....</i>	<i>—</i>	<i>1.57</i>	<i>1.45</i>	<i>1.48</i>	<i>1.48</i>	<i>1.48</i>	<i>1.46</i>	<i>1.43</i>	<i>1.43</i>	<i>1.43</i>	<i>1.43</i>	<i>1.43</i>	<i>1.45</i>	<i>1.47</i>	<i>1.47</i>
<i>Forme da gr. 100 a gr. 200.</i>															
Aosta.....	1.62	1.59	1.51	1.55	1.53	1.50	1.50	1.50	1.50	1.50	1.50	1.50	1.50	1.50	1.50
Cremona ed Uniti.....	1.65	1.57	1.34	1.43	1.45	1.40	1.40	1.35	1.30	1.30	1.30	1.30	1.30	1.30	1.30
Varese.....	1.75	1.63	1.42	1.45	1.45	1.45	1.43	1.40	1.40	1.40	1.40	1.40	1.40	1.40	1.40
Vicenza.....	1.78	1.68	1.52	1.55	1.55	1.55	1.53	1.50	1.50	1.50	1.50	1.50	1.50	1.50	1.50
<i>Media dei prezzi di 4 città.....</i>	<i>1.70</i>	<i>1.62</i>	<i>1.45</i>	<i>1.50</i>	<i>1.50</i>	<i>1.48</i>	<i>1.47</i>	<i>1.44</i>	<i>1.43</i>	<i>1.43</i>	<i>1.43</i>	<i>1.43</i>	<i>1.43</i>	<i>1.43</i>	<i>1.43</i>
Padova (1).....	—	1.63	1.51	1.57	1.57	1.60	1.55	1.50	1.50	1.50	1.50	1.50	1.49	1.46	1.43
Nuoro.....	—	—	1.38	(b)	(b)	(b)	(b)	(b)	1.38	1.40	1.40	1.38	1.35	1.35	1.40

(1) Vedi la nota (1) a pag. 33. — (*) Non si indicano per i mesi di luglio, agosto, settembre e ottobre 1934 i prezzi del pane di «1ª qualità» in forme da gr. 500 a 1000 per il Comune di Massa per esserne stata sospesa la vendita in detti mesi.

(**) Per la città di Macerata la vendita delle forme da gr. 500 a 1000 del pane di «1ª qualità» è stata iniziata dal gennaio 1934.

(a) Per i Comuni di Fiume e di Zara vige il regime extradoganale stabilito rispettivamente con R. D. L. 17 marzo 1930, n. 139, e R. D. L. 13 marzo 1921, n. 295.

(b) Mancano i prezzi relativi ai corrispondenti mesi essendosi iniziata la vendita di detto pane dal giugno 1934.

(c) Cifra rettificata.

(Segue) II. — Prezzi al minuto.

(Segue) Tav. IV. — Prezzi medi del pane nei Comuni Capiluoghi di Provincia.

(Prezzi al kg. in lire).

COMUNI CAPILUOGHI DI PROVINCIA	PREZZI MEDI ANNUI			PREZZI MEDI MENSILI DELL'ANNO 1934											
	1932	1933	1934	Gennaio	Febbraio	Marzo	Aprile	Maggio	Giugno	Luglio	Agosto	Settembre	Ottobre	Novembre	Dicembre
(Segue) Pane comune confezionato con farina tipo 2. Forme da gr. 200 a gr. 500.															
Alessandria	1.60	1.55	1.38	1.40	1.40	1.45	1.43	1.38	1.40	1.35	1.35	1.35	1.35	1.35	1.35
Aosta.....	1.47	1.44	1.31	1.40	1.35	1.30	1.30	1.30	1.30	1.30	1.30	1.30	1.30	1.30	1.30
Cuneo.....	1.48	1.41	1.30	1.30	1.30	1.30	1.30	1.30	1.30	1.30	1.30	1.30	1.30	1.30	1.30
Genova.....	1.50	1.45	1.34	1.35	1.40	1.40	1.38	1.25	1.25	1.35	1.35	1.35	1.35	1.35	1.35
Savona	1.52	1.44	1.30	1.35	1.35	1.35	1.35	1.25	1.25	1.25	1.25	1.28	1.30	1.30	1.30
Bergamo	1.54	1.47	1.30	1.30	1.30	1.30	1.30	1.30	1.30	1.30	1.30	1.30	1.30	1.30	1.30
Como.....	1.50	1.48	1.28	1.30	1.30	1.30	1.28	1.25	1.25	1.30	1.30	1.30	1.30	1.25	1.20
Cremona ed Uniti..	1.65	1.57	1.34	1.43	1.45	1.40	1.40	1.35	1.30	1.30	1.30	1.30	1.30	1.30	1.30
Varese.....	1.67	1.53	1.32	1.35	1.35	1.35	1.33	1.30	1.30	1.30	1.30	1.30	1.30	1.30	1.30
Bolzano	1.67	1.60	1.40	1.43	1.43	1.40	1.38	1.35	1.38	1.40	1.40	1.40	1.40	1.40	1.40
Trento.....	1.48	1.47	1.27	1.30	1.30	1.30	1.30	1.25	1.25	1.25	1.25	1.25	1.25	1.25	1.25
Belluno	1.59	1.63	1.48	1.58	1.58	1.58	1.56	1.52	1.48	1.40	1.40	1.40	1.40	1.40	1.40
Padova.....	1.68	1.63	1.38	1.45	1.45	1.45	1.40	1.35	1.35	1.35	1.35	1.35	1.35	1.35	1.35
Treviso.....	1.43	1.45	1.33	1.35	1.35	1.35	1.35	1.30	1.30	1.32	1.33	1.33	1.33	1.33	1.33
Udine.....	1.61	1.51	1.34	1.35	1.45	1.45	1.43	1.35	1.30	1.30	1.30	1.30	1.30	1.30	1.30
Verona.....	1.61	1.59	1.54	1.55	1.55	1.55	1.53	1.50	1.50	1.53	1.55	1.55	1.55	1.55	1.55
Vicenza.....	1.48	1.47	1.37	1.40	1.40	1.40	1.38	1.35	1.35	1.35	1.35	1.35	1.35	1.35	1.35
Gorizia.....	1.52	1.48	1.29	1.38	1.40	1.40	1.35	1.25	1.25	1.25	1.25	1.25	1.25	1.25	1.25
Pola.....	1.65	1.56	1.32	1.35	1.35	1.35	1.35	1.30	1.30	1.30	1.30	1.30	1.30	1.30	1.30
Trieste.....	1.60	1.60	1.37	1.40	1.40	1.40	1.38	1.35	1.35	1.35	1.35	1.35	1.35	1.35	1.35
Modena.....	1.70	1.58	1.38	1.45	1.45	1.45	1.45	1.35	1.35	1.35	1.35	1.35	1.35	1.35	1.35
Parma.....	1.56	1.50	1.32	1.38	1.35	1.35	1.33	1.30	1.30	1.30	1.30	1.30	1.30	1.30	1.30
Piacenza.....	1.48	1.44	1.23	1.30	1.30	1.30	1.25	1.20	1.20	1.20	1.20	1.20	1.20	1.20	1.20
Reggio nell'Emilia..	1.47	1.46	1.32	1.35	1.35	1.35	1.33	1.30	1.30	1.30	1.30	1.30	1.30	1.30	1.30
Arezzo.....	1.54	1.50	1.33	1.35	1.35	1.35	1.35	1.30	1.30	1.30	1.30	1.30	1.33	1.35	1.35
Firenze.....	1.73	1.64	1.43	1.50	1.50	1.50	1.45	1.40	1.40	1.40	1.40	1.40	1.40	1.40	1.40
Grosseto.....	1.60	1.55	1.37	1.40	1.40	1.40	1.38	1.35	1.38	1.35	1.35	1.35	1.35	1.35	1.35
Lucca.....	1.57	1.52	1.35	1.35	1.40	1.40	1.40	1.30	1.30	1.35	1.35	1.35	1.35	1.35	1.35
Pisa.....	1.47	1.42	1.27	1.30	1.30	1.30	1.28	1.25	1.25	1.25	1.25	1.25	1.25	1.25	1.25
Pistoia.....	1.59	1.51	1.33	1.40	1.40	1.40	1.35	1.30	1.30	1.30	1.30	1.30	1.30	1.30	1.30
Macerata	1.39	1.30	1.15	1.15	1.15	1.15	1.15	1.08	1.13	1.15	1.15	1.15	1.15	1.15	1.20
Pesaro.....	1.53	1.49	1.30	1.33	1.35	1.30	1.30	1.25	1.25	1.30	1.30	1.30	1.30	1.30	1.30
Roma.....	1.53	1.52	1.32	1.40	1.38	1.35	1.33	1.30	1.30	1.30	1.30	1.30	1.30	1.30	1.30
Matera.....	1.26	1.23	1.08	1.10	1.10	1.10	1.10	1.10	1.10	1.05	1.05	1.05	1.05	1.05	1.05
Messina.....	1.69	1.62	1.42	1.48	1.45	1.45	1.43	1.40	1.40	1.40	1.40	1.40	1.40	1.40	1.40
Palermo.....	1.55	1.55	1.41	1.50	1.50	1.50	1.48	1.45	1.35	1.35	1.35	1.35	1.35	1.35	1.35
Ragusa.....	1.36	1.39	1.23	1.25	1.25	1.25	1.25	1.20	1.20	1.20	1.20	1.20	1.20	1.25	1.35
Cagliari.....	1.52	1.47	1.32	1.35	1.40	1.35	1.35	1.30	1.33	1.35	1.30	1.28	1.25	1.25	1.30
Sassari.....	1.64	1.58	1.33	1.40	1.40	1.40	1.40	1.30	1.30	1.30	1.30	1.30	1.30	1.30	1.30
Media dei prezzi di 39 città	1.55	1.50	1.33	1.37	1.38	1.37	1.35	1.31	1.31	1.31	1.31	1.31	1.31	1.31	1.31
Rieti (1).....	—	1.47	1.33	1.40	1.40	1.35	1.33	1.30	1.30	1.30	1.30	1.30	1.30	1.30	1.33
Salerno (1).....	—	1.38	1.26	1.35	1.33	1.30	1.28	1.20	1.20	1.25	1.25	1.25	1.25	1.25	1.25
Catanzaro (1).....	—	1.42	1.35	1.33	1.35	1.35	1.35	1.35	1.35	1.35	1.35	1.35	1.35	1.35	1.35
Media dei prezzi di 3 città	—	1.42	1.31	1.36	1.36	1.33	1.32	1.28	1.28	1.30	1.30	1.30	1.30	1.30	1.31
Agrigento (a).....	1.48	1.48	1.31	1.47	1.47	1.47	1.30	1.30	1.25	1.25	1.25	1.25	1.25	1.25	1.25
Pavia.....	—	—	1.40	(b)	(b)	(b)	(b)	(b)	(b)	1.40	1.40	1.40	1.40	1.40	1.40
Sondrio.....	—	—	1.21	(b)	(b)	(b)	(b)	(b)	(b)	1.25	1.20	1.20	1.20	1.20	1.20

(1) Vedi la nota (1) a pag. 33.

(a) Vedi la nota (b) a pag. 33.

(b) La vendita delle forme da gr. 200 a 500 del pane « comune » è stata iniziata dal luglio 1934 nella città di Pavia e dal mese di giugno dello stesso anno nella città di Sondrio.

(Segue) II. — Prezzi al minuto.

(Segue) TAV. IV. — Prezzi medi del pane nei Comuni Capiluoghi di Provincia.

(Prezzi al kg. in lire).

COMUNI CAPILUOGHI DI PROVINCIA	PREZZI MEDI ANNUI			PREZZI MEDI MENSILI DELL' ANNO 1934											
	1932	1933	1934	Gennaio	Febbraio	Marzo	Aprile	Maggio	Giugno	Luglio	Agosto	Settembre	Ottobre	Novembre	Dicembre
(Segue) Pane comune confezionato con farina tipo 2. Forme da gr. 500 a gr. 1000.															
Aosta.....	1.47	1.42	1.31	1.35	1.33	1.30	1.30	1.30	1.30	1.30	1.30	1.30	1.30	1.30	1.30
Torino.....	1.51	1.48	1.45	1.45	1.45	1.45	1.45	1.45	1.45	1.45	1.45	1.45	1.45	1.45	1.45
Vercelli.....	1.47	1.47	1.28	1.35	1.35	1.35	1.30	1.25	1.25	1.25	1.25	1.25	1.25	1.25	1.25
La Spezia.....	1.50	1.41	1.25	1.35	1.35	1.35	1.33	1.25	1.20	1.20	1.20	1.20	1.20	1.20	1.20
Cremona ed Uniti.....	1.65	1.57	1.34	1.43	1.45	1.40	1.40	1.35	1.30	1.30	1.30	1.30	1.30	1.30	1.30
Bolzano.....	1.62	1.56	1.35	1.38	1.38	1.35	1.33	1.30	1.33	1.35	1.35	1.35	1.35	1.35	1.35
Rovigo.....	1.49	1.56	1.32	1.35	1.35	1.35	1.35	1.33	1.30	1.30	1.30	1.30	1.30	1.30	1.30
Pola.....	1.50	1.51	1.27	1.30	1.30	1.30	1.30	1.25	1.25	1.25	1.25	1.25	1.25	1.25	1.25
Bologna.....	1.55	1.50	1.29	1.35	1.35	1.35	1.30	1.25	1.25	1.25	1.25	1.28	1.30	1.25	1.25
Forlì.....	1.50	1.38	1.21	1.29	1.25	1.25	1.23	1.20	1.20	1.18	1.20	1.20	1.20	1.20	1.20
Modena.....	1.56	1.50	1.33	1.40	1.40	1.40	1.40	1.30	1.30	1.30	1.30	1.30	1.30	1.30	1.30
Piacenza.....	1.48	1.44	1.23	1.30	1.30	1.30	1.25	1.20	1.20	1.20	1.20	1.20	1.20	1.20	1.20
Ravenna.....	1.53	1.45	1.26	1.28	1.30	1.30	1.28	1.25	1.25	1.25	1.25	1.25	1.25	1.25	1.25
Arezzo.....	1.41	1.35	1.18	1.20	1.20	1.20	1.20	1.15	1.15	1.15	1.15	1.15	1.18	1.20	1.20
Firenze.....	1.55	1.50	1.28	1.35	1.35	1.35	1.30	1.25	1.25	1.25	1.25	1.25	1.25	1.25	1.25
Grosseto.....	1.46	1.44	1.27	1.30	1.30	1.30	1.28	1.25	1.28	1.25	1.25	1.25	1.25	1.25	1.25
Livorno.....	1.54	1.50	1.31	1.35	1.35	1.35	1.30	1.25	1.28	1.30	1.30	1.30	1.30	1.30	1.30
Lucca.....	1.47	1.42	1.25	1.25	1.30	1.30	1.30	1.20	1.20	1.20	1.25	1.25	1.25	1.25	1.25
Massa.....	1.40	1.32	1.16	1.20	1.20	1.20	1.18	1.13	1.10	1.15	1.15	1.15	1.15	1.15	1.15
Pisa.....	1.47	1.42	1.27	1.30	1.30	1.30	1.28	1.25	1.25	1.25	1.25	1.25	1.25	1.25	1.25
Pistoia.....	1.50	1.44	1.23	1.30	1.30	1.30	1.25	1.20	1.20	1.20	1.20	1.20	1.20	1.20	1.20
Siena.....	1.44	1.42	1.27	1.30	1.30	1.30	1.30	1.25	1.25	1.25	1.25	1.25	1.25	1.25	1.25
Ascoli Piceno.....	1.45	1.36	1.19	1.23	1.25	1.20	1.18	1.15	1.15	1.15	1.20	1.20	1.20	1.20	1.20
Macerata.....	1.39	1.30	1.15	1.15	1.15	1.15	1.15	1.08	1.13	1.15	1.15	1.15	1.15	1.15	1.20
Pesaro.....	1.43	1.34	1.19	1.18	1.20	1.20	1.20	1.15	1.15	1.20	1.20	1.20	1.20	1.20	1.20
Perugia.....	1.47	1.40	1.23	1.30	1.30	1.30	1.25	1.20	1.20	1.20	1.20	1.20	1.20	1.20	1.20
Terni.....	1.46	1.40	1.19	1.25	1.23	1.20	1.15	1.13	1.15	1.18	1.20	1.20	1.20	1.20	1.20
Frosinone.....	1.57	1.50	1.23	1.35	1.35	1.25	1.23	1.20	1.20	1.20	1.20	1.20	1.20	1.20	1.20
Rieti.....	1.52	1.44	1.23	1.30	1.30	1.25	1.23	1.20	1.20	1.20	1.20	1.20	1.20	1.20	1.23
Roma.....	1.60	1.52	1.32	1.40	1.38	1.35	1.33	1.30	1.30	1.30	1.30	1.30	1.30	1.30	1.30
Viterbo.....	1.43	1.36	1.14	1.20	1.20	1.20	1.18	1.15	1.15	1.13	1.10	1.10	1.10	1.10	1.10
Aquila degli Abruzzi.....	1.41	(e)1.38	1.17	1.20	1.20	1.20	1.18	1.15	1.10	1.13	1.15	1.15	1.20	1.20	1.20
Campobasso.....	1.44	1.41	1.27	1.28	1.30	1.28	1.23	1.20	1.20	1.30	1.30	1.30	1.30	1.30	1.30
Chieti.....	1.50	1.40	1.21	1.25	1.25	1.25	1.23	1.18	1.15	1.20	1.20	1.20	1.18	1.20	1.25
Pescara.....	1.46	1.40	1.21	1.25	1.25	1.25	1.23	1.18	1.15	1.20	1.20	1.20	1.20	1.20	1.20
Teramo.....	1.44	1.35	1.20	1.20	1.20	1.20	1.20	1.20	1.20	1.20	1.20	1.20	1.20	1.20	1.20
Avellino.....	1.42	1.33	1.14	1.18	1.20	1.20	1.15	1.10	1.10	1.10	1.15	1.10	1.10	1.13	1.15
Benevento.....	1.40	1.28	1.06	1.10	1.10	1.10	1.10	1.00	1.00	1.05	1.05	1.05	1.05	1.05	1.05
Napoli.....	1.47	1.38	1.23	1.30	1.30	1.30	1.30	1.20	1.20	1.20	1.20	1.20	1.20	1.20	1.20
Bari.....	1.48	1.47	1.25	1.25	1.30	1.30	1.25	1.20	1.20	1.25	1.25	1.25	1.25	1.25	1.25
Brindisi.....	1.40	1.41	1.24	1.30	1.30	1.30	1.28	1.23	1.20	1.25	1.20	1.20	1.20	1.23	1.23
Lecce.....	1.58	1.51	1.32	1.35	1.35	1.35	1.33	1.30	1.30	1.30	1.30	1.30	1.30	1.30	1.30
Taranto.....	1.41	1.38	1.26	1.25	1.30	1.28	1.23	1.20	1.20	1.30	1.28	1.25	1.25	1.25	1.30
Matera.....	1.26	1.23	1.08	1.10	1.10	1.10	1.10	1.10	1.10	1.05	1.05	1.05	1.05	1.05	1.05
Catanzaro.....	1.43	1.45	1.35	1.33	1.35	1.35	1.35	1.35	1.35	1.35	1.35	1.35	1.35	1.35	1.35
Coenza.....	1.43	1.40	1.19	1.25	1.25	1.25	1.20	1.15	1.15	1.15	1.15	1.15	1.15	1.20	1.25
Reggio di Calabria.....	1.54	1.59	1.39	1.48	1.50	1.50	1.43	1.35	1.35	1.35	1.35	1.35	1.35	1.35	1.35
Enna.....	1.21	1.04	0.97	1.00	1.00	1.00	0.98	0.95	0.95	0.95	0.95	0.95	0.95	0.95	0.95
Messina.....	1.58	1.52	1.32	1.38	1.35	1.35	1.33	1.30	1.30	1.30	1.30	1.30	1.30	1.30	1.30
Siracusa.....	1.35	1.34	1.24	1.30	1.30	1.30	1.27	1.23	1.23	1.20	1.20	1.20	1.20	1.20	1.20
Trapani.....	1.40	1.40	1.26	1.28	1.30	1.35	1.25	1.20	1.20	1.25	1.25	1.25	1.25	1.25	1.25
Media dei prezzi di 51 città.....	1.47	1.42	1.24	1.28	1.29	1.28	1.26	1.21	1.21	1.22	1.23	1.22	1.23	1.23	1.23
Milano (1).....	—	1.54	1.42	1.45	1.45	1.45	1.43	1.40	1.40	1.40	1.40	1.40	1.40	1.40	1.40
Salerno (1).....	—	1.32	1.22	1.30	1.28	1.25	1.23	1.15	1.15	1.20	1.20	1.20	1.20	1.20	1.20
Media dei prezzi di 2 città.....	—	1.43	1.32	1.38	1.37	1.35	1.33	1.28	1.28	1.30	1.30	1.30	1.30	1.30	1.30
Agrigento (a).....	1.40	1.28	1.17	1.20	1.20	1.20	1.20	1.20	1.15	1.15	1.15	1.15	1.15	1.15	1.15
Caltanissetta (b).....	1.40	1.30	1.17	1.20	1.20	1.20	1.20	1.18	1.20	1.20	1.20	1.18	1.10	1.10	1.10
Zara (2).....	0.70	0.66	0.58	0.60	0.60	0.60	0.58	0.55	0.55	0.55	0.55	0.60	0.60	0.60	0.60
Catania.....	1.39	1.46	1.29	1.35	1.33	1.35	(c)	(c)	(c)	1.25	1.25	1.25	1.25	1.25	1.25
Savona.....	—	—	1.30	(d)	(d)	(d)	(d)	(d)	(d)	(d)	(d)	1.30	1.30	1.30	1.30

(1) Vedi la nota (1) a pag. 33. — (2) Vedi la nota (a) a pag. 34.

(a) Per il Comune di Agrigento vedansi la nota (b) a pag. 33. — (b) Per il Comune di Caltanissetta i prezzi si intendono riferiti per il periodo dal 1° agosto 1933 in poi a pane denominato di « grano duro » a sensi della legge 22 giugno 1933, n. 874 e per il periodo anteriore a pane confezionato con farina di grano duro. — (c) Nei mesi di aprile, maggio e giugno 1934 non erano in vendita nella città di Catania forme da gr. 1000 del pane « comune ». — (d) La vendita di tali forme è stata iniziata dal mese di settembre 1934. — (e) Cifra rettificata.

(Segue) II. — Prezzi al minuto.

(Segue) TAV. V. — Prezzi al minuto di 21 principali generi di consumo nei Comuni Capiluoghi di Provincia.

FARINA DI FRUMENTO.

(Prezzi al kg. in lire)

COMUNI CAPILUOGHI DI PROVINCIA	Tipi della farina	PREZZI MEDI ANNUI			PREZZI AL 1° DI CIASCUN MESE DELL'ANNO 1934											
		1932	1933	1934	Gennaio	Febbraio	Marzo	Aprile	Maggio	Giugno	Luglio	Agosto	Settembre	Ottobre	Novembre	Dicembre
Alessandria	Tipo 1	1.77	1.76	1.58	1.60	1.65	1.65	1.65	1.60	1.50	1.50	1.55	1.55	1.55	1.55	1.60
Aosta	" 1	1.77	1.78	1.57	1.70	1.70	1.70	1.70	1.60	1.40	1.50	1.50	1.50	1.50	1.50	1.50
Cuneo	" 1	1.90	1.80	1.78	1.75	1.75	1.75	1.70	1.70	1.70	1.90	1.90	1.90	1.90	1.70	1.70
Novara	" 1	1.78	1.69	1.39	1.50	1.40	1.40	1.50	1.40	1.40	1.50	1.40	1.30	1.30	1.30	1.30
Torino	" 1	1.95	1.90	1.67	1.70	1.70	1.70	1.70	1.70	1.65	1.65	1.65	1.65	1.65	1.65	1.65
Vercelli	" 1	1.72	1.62	1.41	1.40	1.40	1.40	1.40	1.40	1.40	1.40	1.40	1.40	1.40	1.40	1.40
Genova	" 1	1.90	1.78	1.66	1.60	1.65	1.65	1.65	1.60	1.60	1.70	1.70	1.70	1.70	1.70	1.70
Imperia	" 1	1.76	1.66	1.49	1.50	1.50	1.50	1.50	1.45	1.45	1.50	1.50	1.50	1.50	1.50	1.50
La Spezia	" 0	1.88	1.93	1.63	1.70	1.70	1.75	1.70	1.60	1.60	1.60	1.60	1.60	1.55	1.55	1.60
Savona	" 1	1.66	1.73	1.53	1.60	1.60	1.60	1.60	1.50	1.50	1.50	1.50	1.50	1.50	1.50	1.50
Bergamo	" 1	1.83	1.75	1.53	1.60	1.60	1.60	1.60	1.60	1.50	1.50	1.50	1.50	1.50	1.50	1.50
Brescia	" 1	1.80	1.75	1.53	1.60	1.60	1.60	1.60	1.50	1.45	1.50	1.50	1.50	1.50	1.50	1.50
Como	" 1	1.79	1.69	1.50	1.50	1.50	1.50	1.50	1.50	1.50	1.50	1.50	1.50	1.50	1.50	1.50
Cremona ed Uniti	" 1	1.79	1.81	1.61	1.80	1.80	1.80	1.60	1.60	1.60	1.60	1.55	1.55	1.55	1.55	1.55
Mantova	" 1	1.80	1.71	1.53	1.50	1.60	1.60	1.60	1.50	1.50	1.55	1.50	1.50	1.50	1.50	1.45
Milano	" 1	2.08	1.98	1.78	1.88	1.86	1.83	1.88	1.79	1.76	1.76	1.77	1.76	1.70	1.68	1.68
Pavia	" 1	1.88	1.74	1.53	1.60	1.60	1.60	1.60	1.55	1.55	1.60	1.50	1.45	1.45	1.45	1.45
Sondrio	" 1	1.78	1.77	1.56	1.60	1.50	1.60	1.60	1.60	1.60	1.60	1.60	1.60	1.45	1.45	1.50
Varese	" 1	1.78	1.72	1.57	1.60	1.60	1.60	1.60	1.55	1.55	1.55	1.55	1.55	1.55	1.55	1.55
Bolzano	" 1	1.76	1.63	1.40	1.45	1.45	1.40	1.40	1.30	1.20	1.45	1.40	1.40	1.40	1.40	1.40
Trento	" 1	1.81	1.79	1.64	1.80	1.77	1.73	1.73	1.61	1.59	1.60	1.58	1.58	1.55	1.57	1.53
Belluno	" 1	1.75	1.63	1.37	1.45	1.45	1.45	1.40	1.35	1.35	1.35	1.35	1.35	1.35	1.30	1.30
Padova	" 1	1.82	1.76	1.55	1.60	1.60	1.60	1.60	1.60	1.50	1.50	1.50	1.50	1.55	1.50	1.50
Rovigo	" 1	1.67	1.59	1.42	1.40	1.40	1.40	1.40	1.40	1.40	1.40	1.45	1.45	1.45	1.45	1.45
Treviso	" 2	1.70	1.73	1.53	1.70	1.65	1.65	1.65	1.63	1.63	1.63	1.63	1.63	1.63	1.63	1.63
Udine	" 00	1.88	1.95	1.73	1.80	1.80	1.80	1.80	1.70	1.70	1.70	1.70	1.70	1.70	1.70	1.70
Venezia	" 1	1.69	1.67	1.50	1.50	1.50	1.50	1.50	1.50	1.50	1.50	1.50	1.50	1.50	1.50	1.50
Verona	" 1	1.82	1.72	1.56	1.60	1.60	1.60	1.60	1.50	1.55	1.55	1.55	1.55	1.55	1.55	1.55
Verona	" 1	1.77	1.75	1.50	1.60	1.60	1.60	1.60	1.40	1.40	1.50	1.50	1.45	1.45	1.45	1.45
Vicenza	" 1	1.79	1.91	1.40	1.40	1.50	1.50	1.40	1.40	1.30	1.30	1.30	1.40	1.40	1.40	1.40
Gorizia	" 1	1.82	1.71	1.47	1.60	1.60	1.60	1.60	1.40	1.40	1.40	1.40	1.40	1.40	1.40	1.40
Pola	" 1	2.13	1.94	1.57	1.80	1.80	1.80	1.80	1.50	1.50	1.50	1.50	1.40	1.40	1.40	1.40
Trieste	" 1	1.86	1.77	1.53	1.60	1.60	1.60	1.60	1.50	1.50	1.50	1.50	1.50	1.50	1.50	1.50
Bologna	" 0	1.62	1.55	1.36	1.40	1.40	1.40	1.40	1.35	1.29	1.33	1.33	1.33	1.35	1.35	1.35
Ferrara	" 1	1.65	1.64	1.46	1.50	1.55	1.55	1.55	1.50	1.50	1.40	1.40	1.40	1.40	1.40	1.40
Forlì	" 1	1.74	1.63	1.42	1.50	1.50	1.50	1.50	1.40	1.40	1.40	1.40	1.40	1.40	1.40	1.40
Modena	" 1	1.88	1.80	1.52	1.70	1.70	1.70	1.70	1.50	1.35	1.35	1.35	1.35	1.50	1.50	1.50
Parma	" 0	1.90	1.76	1.60	1.65	1.65	1.65	1.60	1.60	1.60	1.60	1.60	1.60	1.55	1.55	1.55
Piacenza	" 2	1.60	1.59	1.40	1.45	1.45	1.45	1.45	1.40	1.40	1.40	1.40	1.40	1.40	1.30	1.30
Ravenna	" 0	1.85	1.76	1.53	1.55	1.65	1.60	1.60	1.55	1.55	1.55	1.45	1.45	1.45	1.45	1.45
Reggio nell'Emilia	" 2	1.62	1.53	1.37	1.40	1.40	1.40	1.40	1.35	1.35	1.35	1.35	1.35	1.35	1.35	1.35
Arezzo	" 0	1.90	1.98	1.81	1.95	1.90	1.85	1.85	1.75	1.75	1.85	1.85	1.85	1.85	1.70	1.70
Firenze	" 1	1.72	1.70	1.61	1.80	1.80	1.80	1.80	1.80	1.50	1.50	1.50	1.45	1.50	1.45	1.45
Grosseto	" 1	1.89	1.90	1.79	1.85	1.85	1.85	1.85	1.85	1.85	1.85	1.70	1.70	1.70	1.70	1.70
Livorno	" 0	1.73	1.68	1.54	1.40	1.40	1.40	1.40	1.50	1.60	1.60	1.60	1.60	1.60	1.60	1.60
Lucca	" 2	1.67	1.61	1.38	1.40	1.40	1.40	1.40	1.35	1.35	1.40	1.40	1.40	1.40	1.35	1.35
Massa	" 1	1.81	1.83	1.67	1.70	1.70	1.70	1.70	1.65	1.65	1.65	1.65	1.65	1.65	1.65	1.65
Pisa	" 0	1.77	1.70	1.57	1.70	1.70	1.70	1.60	1.55	1.55	1.50	1.50	1.50	1.50	1.50	1.50
Pistoia	" 2	1.98	1.86	1.63	1.77	1.77	1.77	1.67	1.62	1.62	1.55	1.55	1.55	1.55	1.55	1.55
Siena	" 0	1.62	1.53	1.28	1.35	1.30	1.30	1.35	1.25	1.25	1.25	1.25	1.25	1.25	1.25	1.25
Ancona	" 1	1.51	1.42	1.27	1.30	1.30	1.30	1.25	1.20	1.25	1.25	1.30	1.28	1.28	1.28	1.30
Ascoli Piceno	" 2	1.51	1.43	1.27	1.30	1.30	1.30	1.30	1.25	1.25	1.25	1.25	1.25	1.25	1.25	1.25
Macerata	" 2	1.78	1.63	1.35	1.35	1.40	1.40	1.35	1.30	1.30	1.30	1.35	1.35	1.35	1.35	1.35
Pesaro	" 1	1.79	1.80	1.60	1.70	1.65	1.65	1.65	1.60	1.60	1.60	1.55	1.55	1.55	1.55	1.55
Perugia	" 00	1.63	1.59	1.28	1.40	1.40	1.40	1.30	1.20	1.20	1.25	1.25	1.25	1.25	1.25	1.30
Terni	" 2	1.66	1.44	1.23	1.30	1.30	1.30	1.30	1.20	1.20	1.20	1.20	1.20	1.20	1.20	1.20
Frosinone	" 1	1.62	1.53	1.38	1.45	1.45	1.45	1.40	1.35	1.35	1.35	1.35	1.35	1.35	1.35	1.35
Rieti	" 0	2.12	2.03	1.82	1.90	1.90	1.90	1.90	1.85	1.85	1.85	1.85	1.85	1.80	1.60	1.60
Roma	" 1	1.60	1.55	1.35	1.35	1.50	1.50	1.50	1.40	1.35	1.35	1.25	1.25	1.25	1.30	1.25
Viterbo	" 1	1.72	1.66	1.40	1.50	1.50	1.50	1.50	1.40	1.35	1.30	1.35	1.35	1.35	1.35	1.35
Aquila degli Abruzzi	" 1	1.55	1.52	1.40	1.45	1.45	1.45	1.40	1.35	1.35	1.40	1.40	1.40	1.40	1.40	1.40
Campobasso	" 2	1.83	1.84	1.63	1.70	1.70	1.70	1.70	1.60	1.60	1.60	1.60	1.60	1.60	1.60	1.60
Chieti	" 00	1.59	1.48	1.39	1.40	1.40	1.40	1.40	1.40	1.40	1.40	1.40	1.40	1.40	1.40	1.30
Pescara	" 2	1.98	1.95	1.77	1.90	1.90	1.90	1.90	1.70	1.70	1.70	1.70	1.70	1.70	1.70	1.70
Teramo	" 0	1.63	1.60	1.35	1.60	1.40	1.40	1.40	1.30	1.30	1.30	1.30	1.30	1.30	1.30	1.30
Avellino	" 1	1.67	1.46	1.26	1.30	1.30	1.30	1.30	1.20	1.20	1.30	1.30	1.30	1.20	1.20	1.20
Benevento	" 2	1.95	2.00	2.00	2.00	2.00	2.00	2.00	2.00	2.00	2.00	2.00	2.00	2.00	2.00	2.00
Napoli	" 0	1.57	1.61	1.44	1.52	1.52	1.50	1.50	1.40	1.40	1.40	1.40	1.40	1.40	1.40	1.40
Salerno	" 1	1.62	1.58	1.42	1.50	1.50	1.50	1.50	1.50	1.40	1.35	1.35	1.35	1.35	1.35	1.35
Bari	" 1	1.59	1.55	1.30	1.35	1.35	1.35	1.35	1.25	1.25	1.35	1.30	1.30	1.25	1.25	1.30
Brindisi	" 2	1.73	1.68	1.43	1.40	1.50	1.50	1.50	1.40	1.40	1.40	1.40	1.40	1.40	1.40	1.40
Foggia	" 1	1.80	1.80	1.42	1.50	1.50	1.50	1.50	1.40	1.40	1.40	1.40	1.40	1.40	1.35	1.35
Lecce	" 2	1.49	1.48	1.27	1.22	1.32	1.32	1.27	1.23	1.23	1.30	1.30	1.30	1.25	1.25	1.25
Taranto	" 2	1.64	1.48	1.34	1.35	1.35	1.35	1.35	1.35	1.35	1.35	1.30	1.30	1.30	1.35	1.35
Matera	" 1	1.72	1.60	1.43	1.40	1.30	1.30	1.30	1.50	1.50	1.50	1.50	1.50	1.50	1.40	1.40
Potenza	" 2	1.73	1.68	1.55	1.60	1.60	1.60	1.60	1.50	1.50	1.50	1.55	1.55	1.55	1.40	1.40
Catanzaro	" 1	1.77	1.60	1.47	1.60	1.60	1.60	1.60	1							

(Segue) II. — Prezzi al minuto.

(Segue) TAV. V. — Prezzi al minuto di 21 principali generi di consumo nei Comuni Capiluoghi di Provincia.

PASTA ALIMENTARE (1).

(Prezzi al kg. in lire)

COMUNI CAPILUOGHI DI PROVINCIA	QUALITÀ	PREZZI AL 1° DI CIASCUN MESE DELL'ANNO 1934														
		PREZZI MEDI ANNUI			Gennaio	Febbraio	Marzo	Aprile	Maggio	Giugno	Luglio	Agosto	Settembre	Ottobre	Novembre	Dicembre
		1932	1933	1934												
Alessandria	med. pura sem. e com. Napoli e nostrana	2.76	2.69	2.59	2.73	2.68	2.70	2.70	2.55	2.53	2.53	2.50	2.53	2.50	2.55	2.58
Aosta	comune napoletana	2.57	2.55	2.34	2.40	2.40	2.40	2.40	2.40	2.30	2.30	2.30	2.30	2.30	2.30	2.30
Cuneo	id. locale	2.40	2.27	2.00	2.10	2.10	2.10	2.10	1.95	1.95	1.95	1.95	1.95	1.95	1.95	1.95
Novara	id. id.	2.33	2.27	1.87	2.00	2.00	2.00	2.00	1.80	1.80	1.80	1.80	1.80	1.80	1.80	1.90
Torino	pura semola locale secca	2.38	2.33	2.30	2.33	2.35	2.35	2.35	2.30	2.25	2.25	2.38	2.33	2.18	2.23	2.25
Vercelli	comune locale secca	2.20	2.20	2.07	2.20	2.20	2.20	2.20	2.00	2.00	2.00	2.00	2.00	2.00	2.00	2.00
Genova	media pura semola e locale	2.69	2.67	2.41	2.55	2.50	2.50	2.50	2.35	2.35	2.40	2.40	2.35	2.35	2.35	2.35
Imperia	id. locale	1.90	2.08	2.16	2.10	2.10	2.10	2.10	2.15	2.15	2.20	2.20	2.20	2.20	2.20	2.20
La Spezia	comune locale secca	2.30	2.23	2.02	2.15	2.20	2.15	2.10	2.10	2.00	1.90	1.95	1.90	1.90	1.95	1.95
Savona	pura semola di Genova	2.34	2.28	2.13	2.20	2.20	2.20	2.20	2.10	2.10	2.10	2.10	2.10	2.10	2.10	2.10
Bergamo	comune tipo Napoli locale	2.38	2.10	2.25	2.40	2.35	2.35	2.35	2.20	2.20	2.20	1.90	2.25	2.25	2.25	2.25
Brescia	comune locale secca	2.03	1.98	1.73	1.80	1.80	1.75	1.75	1.70	1.70	1.70	1.70	1.70	1.70	1.70	1.70
Como	comune locale	2.25	2.21	2.09	2.20	2.20	2.20	2.20	2.10	2.10	2.10	2.10	2.10	2.00	1.90	1.90
Cremona ed Uniti	comune locale secca	2.33	2.27	2.10	2.20	2.20	2.20	2.20	2.20	2.10	2.10	2.00	2.00	2.00	2.00	2.00
Mantova	id. id. id.	2.24	2.14	1.98	2.00	2.00	2.00	2.00	1.90	1.90	2.00	2.00	2.00	2.00	2.00	2.05
Milano	comune locale secca	2.48	2.48	2.30	2.42	2.45	2.42	2.42	2.35	2.30	2.32	2.19	2.17	2.18	2.18	2.19
Pavia	id. id. id.	2.37	2.39	2.17	2.30	2.30	2.30	2.30	2.10	2.10	2.10	2.10	2.10	2.10	2.10	2.10
Sondrio	comune locale	1.88	1.84	1.62	1.80	1.80	1.80	1.80	1.60	1.60	1.60	1.50	1.45	1.50	1.50	1.50
Varese	comune tipo Napoli locale	2.53	2.55	2.45	2.55	2.55	2.55	2.55	2.45	2.40	2.40	2.40	2.40	2.40	2.40	2.40
Bolzano	comune tipo Napoli	2.20	2.20	2.07	2.20	2.20	2.20	2.20	2.10	2.00	2.00	2.00	2.00	2.00	2.00	1.90
Trento	comune locale	2.40	2.41	2.21	2.40	2.37	2.37	2.34	2.14	2.14	2.15	2.13	2.16	2.18	2.14	1.98
Belluno	id. id.	2.04	2.03	1.93	2.00	2.20	2.20	2.20	2.00	1.80	1.75	1.80	1.80	1.80	1.80	1.80
Padova	comune nostrana	2.18	2.18	2.03	2.15	2.15	2.15	2.15	2.10	1.95	1.95	1.95	1.95	1.95	1.95	1.95
Rovigo	id. locale	2.30	2.27	2.06	2.20	2.20	2.20	2.10	2.00	2.00	2.00	2.00	2.00	2.00	2.00	2.00
Triviso	med. comune e pura sem. loc.	2.38	2.35	2.18	2.30	2.28	2.27	2.25	2.12	1.98	2.15	2.15	2.15	2.15	2.15	2.15
Udine	comune tipo Napoli e Bologna	2.43	2.38	2.07	2.20	2.20	2.20	2.20	2.00	2.00	2.00	2.00	2.00	2.00	2.00	2.00
Venezia	comune tipo Napoli secca	2.28	2.23	2.04	2.10	2.10	2.10	2.10	2.10	2.00	2.00	2.00	2.00	2.00	2.00	2.00
Verona	id. locale secca	2.24	2.09	1.93	2.00	2.00	2.00	2.00	1.90	1.90	1.90	1.90	1.90	1.90	1.90	1.90
Vicenza	id. id.	2.18	2.14	2.00	2.00	2.00	2.00	2.00	2.00	2.00	2.00	2.00	2.00	2.00	2.00	2.00
Gorizia	id. tipo Napoli locale	2.40	2.34	1.92	2.30	2.10	2.10	2.10	1.80	1.80	1.80	1.80	1.80	1.80	1.80	1.80
Pola	pura semola locale	2.32	2.41	2.35	2.45	2.45	2.45	2.45	2.30	2.30	2.30	2.30	2.30	2.30	2.30	2.30
Trieste	id. id. secca	3.20	3.20	3.07	3.20	3.20	3.20	3.20	3.00	3.00	3.00	3.00	3.00	3.00	3.00	3.00
Bologna	id. id. fresca	2.37	2.29	2.19	2.20	2.20	2.20	2.20	2.15	2.15	2.15	2.20	2.20	2.20	2.20	2.20
Ferrara	id. id. secca	2.41	2.39	2.26	2.31	2.31	2.31	2.31	2.24	2.24	2.24	2.24	2.24	2.24	2.24	2.24
Forlì	comune locale secca	2.44	2.40	2.28	2.40	2.40	2.40	2.40	2.25	2.25	2.25	2.25	2.25	2.25	2.25	2.25
Modena	pura semola id. id.	2.40	2.33	2.13	2.20	2.20	2.20	2.20	2.10	2.10	2.10	2.10	2.10	2.10	2.10	2.10
Parma	pura semola locale	2.48	2.45	2.32	2.45	2.45	2.45	2.45	2.25	2.25	2.25	2.25	2.25	2.25	2.25	2.25
Piacenza	id. id.	2.38	2.40	2.20	2.35	2.35	2.41	2.35	2.20	2.20	2.20	2.07	2.07	2.07	2.07	2.07
Ravenna	comune locale secca	2.58	2.65	2.27	2.40	2.40	2.40	2.40	2.20	2.20	2.20	2.20	2.20	2.20	2.20	2.20
Reggio nell'Emilia	id. id. id.	2.43	2.38	2.05	2.30	2.30	2.30	2.30	2.00	1.95	1.90	1.90	1.90	1.90	1.90	1.90
Arezzo	comune locale	2.23	2.20	1.98	2.10	2.10	2.10	2.10	1.90	1.90	1.90	1.90	1.90	1.90	1.90	2.00
Firenze	pura semola locale	2.45	2.39	2.17	2.25	2.25	2.25	2.25	2.15	2.15	2.15	2.15	2.15	2.10	2.10	2.10
Grosseto	media pura semola e com.	2.30	2.26	2.10	2.20	2.20	2.20	2.20	2.00	1.95	2.00	2.10	2.10	2.10	2.10	2.10
Livorno	comune locale	2.24	2.20	2.03	2.10	2.10	2.10	2.00	2.00	2.00	2.00	2.00	2.00	2.00	2.00	2.00
Lucca	pura semola locale	2.41	2.33	2.27	2.30	2.30	2.30	2.30	2.25	2.25	2.25	2.25	2.25	2.25	2.25	2.25
Massa	pura semola locale secca	2.40	2.33	2.07	2.20	2.20	2.20	2.10	2.00	2.00	2.00	2.00	2.10	2.00	2.00	2.00
Pisa	pura semola locale	2.43	2.33	2.23	2.30	2.30	2.30	2.30	2.20	2.20	2.20	2.20	2.20	2.20	2.20	2.20
Pistoia	id. nostrana	2.32	2.28	2.17	2.25	2.25	2.20	2.20	2.15	2.15	2.15	2.15	2.15	2.15	2.15	2.10
Siena	comune locale	2.33	2.20	2.12	2.20	2.20	2.20	2.20	2.07	2.03	2.10	2.10	2.07	2.07	2.10	2.10
Ancona	pura semola locale	2.50	2.49	2.37	2.35	2.30	2.30	2.30	2.40	2.40	2.40	2.40	2.40	2.40	2.40	2.40
Ascoli Piceno	id. id. secca	2.42	2.50	2.40	2.50	2.50	2.50	2.50	2.40	2.35	2.35	2.35	2.35	2.35	2.35	2.35
Macerata	comune id. id.	2.47	2.34	2.10	2.15	2.15	2.15	2.15	2.10	2.10	2.10	2.10	2.10	2.10	2.00	2.00
Pesaro	pura semola id. id.	2.61	2.50	2.42	2.50	2.50	2.40	2.40	2.40	2.40	2.40	2.40	2.40	2.40	2.40	2.40
Perugia	comune id. id.	2.46	2.33	2.05	2.23	2.25	2.25	2.25	1.95	1.95	1.95	1.95	1.95	1.95	1.95	1.95
Terni	pura semola id. extra	2.20	2.20	2.12	2.20	2.20	2.20	2.20	2.10	2.15	2.10	2.05	2.05	2.05	2.05	2.05
Frosinone	id. locale	2.45	2.45	2.25	2.45	2.45	2.45	2.45	2.15	2.15	2.15	2.15	2.15	2.15	2.15	2.15
Rieti	comune napoletana	2.22	2.14	1.94	2.10	2.00	2.00	2.00	1.85	1.85	1.85	1.85	1.85	1.85	2.00	2.00
Roma	pura semola tipo Napoli	2.43	2.37	2.23	2.30	2.30	2.30	2.30	2.20	2.20	2.20	2.20	2.20	2.20	2.20	2.20
Viterbo	comune locale secca	2.23	2.15	2.06	2.15	2.15	2.15	2.15	2.05	2.05	2.05	2.00	2.00	2.00	2.00	2.00
Aquila degli Abr.	pura semola locale	2.48	2.28	2.13	2.20	2.20	2.20	2.10	2.10	2.10	2.10	2.10	2.10	2.10	2.10	2.10
Campobasso	id. locale secca	2.25	2.20	2.13	2.20	2.20	2.20	2.20	2.10	2.10	2.10	2.10	2.10	2.10	2.10	2.10
Chieti	pura semola locale	2.46	2.40	2.13	2.40	2.40	2.40	2.40	2.00	2.00	2.00	2.00	2.00	2.00	2.00	2.00
Pescara	comune locale	2.40	2.41	2.34	2.45	2.40	2.40	2.40	2.30	2.30	2.30	2.30	2.30	2.30	2.30	2.30
Terrano	id. id.	2.50	2.50	2.15	2.50	2.50	2.30	2.20	2.10	2.00	2.00	2.05	2.05	2.05	2.05	2.05
Avellino	pura semola tipo Napoli loc.	2.10	2.01	1.83	1.90	1.90	1.90	1.80	1.80	1.80	1.80	1.80	1.80	1.80	1.80	1.80
Benevento	comune locale secca	1.95	1.95	1.82	1.95	1.95	1.95	1.95	1.75	1.75	1.75	1.75	1.75	1.75	1.75	1.75
Napoli	comune della provincia	2.06	2.00	1.87	2.00	2.00	2.00	2.00	1.80	1.80	1.80	1.80	1.80	1.80	1.80	1.80
Salerno	pura semola napol. fresca	1.95														

(Segue) II. — Prezzi al minuto.

(Segue) TAV. V. — Prezzi al minuto di 21 principali generi di consumo nei Comuni Capiluoghi di Provincia.

PATATE.

(Prezzi al kg. in lire)

COMUNI CAPILUOGHI DI PROVINCIA	QUALITÀ (a)	PREZZI MEDI			PREZZI MEDI AL 1° DI CIASCUN MESE DELL'ANNO 1934												
		ANNUI			Gennaio	Febbraio	Marzo	Aprile	Maggio	Giugno	Luglio	Agosto	Settembre	Ottobre	Novembre	Dicembre	
		1932	1933	1934													
Alessandria	nuova produzione bianche	0.80	0.60	0.64	0.75	0.75	0.75	0.70	0.85	0.70	0.65	0.50	0.50	0.50	0.50	0.50	0.50
Aosta	nuova produzione	0.56	0.46	0.49	0.40	0.40	0.40	0.40	0.60	0.60	0.60	0.50	0.50	0.50	0.50	0.50	0.50
Cuneo	id. id.	0.69	0.43	0.44	0.35	0.40	0.40	0.45	0.55	0.50	0.60	0.45	0.35	0.35	0.45	0.45	0.45
Novara	id. id.	0.68	0.45	0.55	0.50	0.60	0.60	0.70	0.55	0.55	0.50	0.50	0.50	0.50	0.50	0.50	0.50
Torino	bianche nostrane nuov. prod.	0.73	0.47	0.55	0.60	0.64	0.63	0.60	0.66	0.63	0.56	0.44	0.44	0.44	0.45	0.45	0.47
Vercelli	id. id. id.	0.81	0.62	0.63	0.60	0.60	0.60	0.60	1.00	0.80	0.60	0.60	0.60	0.60	0.60	0.50	0.60
Genova	nuova produzione gialle	0.72	0.45	0.48	0.55	0.60	0.55	0.55	0.45	0.45	0.45	0.45	0.45	0.40	0.40	0.40	0.45
Imperia	nuova produzione 2° qualità	0.59	0.39	0.44	0.40	0.40	0.40	0.40	0.40	0.55	0.50	0.50	0.45	0.40	0.40	0.40	0.50
La Spezia	nuova produzione	0.70	0.45	0.48	0.45	0.50	0.55	0.55	0.50	0.50	0.50	0.45	0.45	0.45	0.45	0.45	0.45
Savona	id. id.	0.72	0.40	0.41	0.40	0.40	0.40	0.40	0.40	0.40	0.40	0.40	0.40	0.40	0.40	0.40	0.45
Bergamo	biancone nostr. nuova pr.	0.69	0.38	0.41	0.40	0.40	0.45	0.45	0.40	0.40	0.40	0.40	0.40	0.40	0.40	0.40	0.45
Brescia	gialle nuova produzione	0.66	0.45	0.50	0.55	0.60	0.50	0.60	0.50	0.50	0.50	0.45	0.45	0.45	0.45	0.45	0.45
Como	biancone nuova prod.	0.73	0.38	0.55	0.50	0.45	0.40	1.00	1.20	0.50	0.50	0.45	0.35	0.40	0.40	0.40	0.40
Cremona ed Uniti	nuova produzione	0.70	0.46	0.48	0.50	0.50	0.50	0.50	0.60	0.60	0.50	0.50	0.40	0.40	0.40	0.50	0.40
Mantova	id. id.	0.74	0.44	0.49	0.40	0.60	0.60	0.60	0.60	0.60	0.45	0.40	0.40	0.40	0.40	0.40	0.40
Milano	id. id.	0.80	0.47	0.58	0.70	0.70	0.64	0.69	0.68	0.63	0.58	0.50	0.50	0.45	0.45	0.45	0.46
Pavia	id. id.	0.84	0.40	0.58	0.50	0.50	0.65	0.75	0.70	0.60	0.65	0.50	0.50	0.50	0.50	0.50	0.60
Sondrio	nostrane nuova produzione	0.62	0.54	0.40	0.35	0.35	0.35	0.45	0.40	0.45	0.40	0.40	0.40	0.40	0.40	0.40	0.40
Varese	id. id. id.	0.65	0.46	0.54	0.55	0.60	0.50	0.60	0.80	0.80	0.60	0.60	0.50	0.40	0.40	0.40	0.40
Bolzano	gialle nuova produzione	0.57	0.37	0.45	0.40	0.55	0.55	0.55	0.50	0.50	0.50	0.45	0.40	0.35	0.35	0.35	0.35
Trento	nostrane nuova produzione	0.70	0.52	0.50	0.48	0.50	0.50	0.55	0.60	0.60	0.55	0.50	0.45	0.40	0.40	0.35	0.35
Belluno	id. id. id.	0.60	0.49	0.55	0.55	0.55	0.55	0.60	0.60	0.60	0.55	0.55	0.60	0.55	0.50	0.50	0.50
Padova	id. 2° qualità	0.80	0.55	0.56	0.60	0.70	0.75	0.75	0.70	0.60	0.50	0.45	0.35	0.35	0.40	0.60	0.60
Rovigo	nuova produzione	0.67	0.50	0.53	0.60	0.70	0.70	0.70	0.60	0.70	0.45	0.40	0.35	0.35	0.35	0.45	0.45
Treviso	id. id.	0.81	0.60	0.59	0.65	0.70	0.65	0.65	0.93	0.70	0.50	0.50	0.45	0.45	0.45	0.50	0.50
Udine	id. id.	0.65	0.41	0.51	0.40	0.40	0.40	0.50	1.30	0.80	0.65	0.35	0.30	0.30	0.35	0.35	0.35
Venezia	id. id.	0.68	0.47	0.49	0.65	0.60	0.50	0.55	0.50	0.50	0.50	0.40	0.45	0.40	0.35	0.40	0.35
Verona	bianche nuova produzione	0.56	*0.39	0.47	0.50	0.50	0.50	0.50	0.50	0.50	0.50	0.40	0.40	0.40	0.40	0.45	0.45
Vicenza	id. id. id.	0.68	0.50	0.49	0.60	0.60	0.60	0.55	0.55	0.50	0.40	0.50	0.40	0.40	0.40	0.40	0.40
Gorizia	biancone nostr. nuova prod.	0.56	0.32	0.37	0.40	0.40	0.40	0.45	0.45	0.40	0.30	0.30	0.25	0.30	0.35	0.40	0.40
Pola	nostrane nuova prod.	0.73	0.49	0.40	0.40	0.50	0.50	0.45	0.45	0.55	0.40	0.35	0.30	0.30	0.30	0.30	0.35
Trieste	istriane ed estere nuova prod.	0.68	0.38	0.42	0.50	0.50	0.50	0.50	0.50	0.40	0.35	0.30	0.30	0.40	0.40	0.40	0.40
Bologna	nostrane nuova produzione	0.73	0.51	0.52	0.55	0.60	0.65	0.60	0.60	0.60	0.50	0.45	0.45	0.45	0.45	0.45	0.45
Ferrara	nuova produzione	0.73	0.42	0.53	0.58	0.60	0.58	1.00	0.90	0.50	0.41	0.35	0.35	0.36	0.38	0.38	0.38
Forlì	gialle nuova id.	0.60	0.42	0.49	0.50	0.50	0.60	0.60	0.70	0.50	0.40	0.40	0.40	0.40	0.40	0.50	0.50
Modena	id. id. id.	0.75	0.53	0.72	0.60	0.60	0.70	0.70	1.80	0.70	0.60	0.60	0.60	0.60	0.50	0.60	0.60
Parma	id. id. id.	0.67	0.51	0.52	0.60	0.65	0.60	0.60	0.50	0.50	0.50	0.45	0.45	0.45	0.45	0.45	0.45
Piacenza	id. id. id.	0.67	0.50	0.51	0.65	0.61	0.56	0.57	0.58	0.55	0.59	0.49	0.40	0.40	0.35	0.35	0.35
Ravenna	nuova produzione	0.80	0.48	0.64	0.65	0.65	0.70	0.70	1.70	0.80	0.45	0.45	0.40	0.45	0.45	0.45	0.45
Reggio nell'Emilia	gialle nuova produzione	0.72	0.56	0.55	0.70	0.70	0.60	0.55	0.55	0.65	0.55	0.45	0.45	0.45	0.45	0.45	0.45
Arezzo	bianche id. id.	0.83	0.44	0.50	0.60	0.50	0.50	0.55	0.45	0.70	0.55	0.40	0.40	0.45	0.45	0.50	0.50
Firenze	id. id. id.	0.84	0.47	0.53	0.60	0.65	0.65	0.65	0.60	0.55	0.50	0.43	0.43	0.45	0.45	0.45	0.45
Grosseto	nostrane bianche nuova prod.	0.81	0.58	0.57	0.50	0.60	0.70	0.70	0.55	0.70	0.60	0.50	0.50	0.50	0.50	0.50	0.50
Livorno	gialle nostrane nuova prod.	0.69	0.46	0.47	0.40	0.50	0.50	0.50	0.45	0.45	0.45	0.45	0.45	0.45	0.50	0.50	0.50
Lucca	nuova produzione	0.91	0.56	0.62	0.60	0.50	0.60	0.60	0.80	0.75	0.70	0.60	0.60	0.60	0.60	0.60	0.60
Massa	biancone nuova produzione	0.72	0.40	0.44	0.45	0.50	0.50	0.50	0.40	0.30	0.40	0.40	0.45	0.45	0.45	0.45	0.45
Pisa	bianche nuova produzione	0.75	0.58	0.64	0.50	0.65	0.70	0.80	1.20	0.75	0.60	0.50	0.50	0.50	0.50	0.50	0.50
Pistoia	id. id. id.	0.80	0.44	0.52	0.40	0.40	0.50	0.50	0.45	0.50	0.50	0.55	0.60	0.60	0.60	0.60	0.60
Stena	gialle nostrane nuova prod.	0.90	0.50	0.62	0.50	0.63	0.63	0.63	0.55	0.65	0.73	0.60	0.60	0.53	0.53	0.60	0.60
Ancona	id. id. id.	0.78	0.50	0.53	0.60	0.60	0.60	0.60	0.50	0.50	0.50	0.45	0.50	0.50	0.50	0.45	0.45
Ascoli Piceno	nostrane bianc. nuova prod.	0.72	0.43	0.43	0.40	0.40	0.50	0.50	0.50	0.50	0.50	0.50	0.25	0.35	0.40	0.40	0.40
Macerata	biancone nuova produzione	0.72	0.59	0.53	0.60	0.60	0.60	0.60	0.50	0.50	0.50	0.50	0.50	0.50	0.50	0.50	0.50
Pesaro	gialle nuova produzione	0.79	0.48	0.59	0.50	0.50	0.60	0.60	1.00	0.80	0.60	0.50	0.50	0.50	0.50	0.50	0.50
Perugia	bianc. id. id.	0.65	0.39	0.39	0.35	0.35	0.35	0.35	0.35	0.35	0.45	0.40	0.35	0.50	0.45	0.45	0.45
Terni	biancone nuova produzione	0.68	0.41	0.52	0.50	0.50	0.60	0.60	0.50	0.80	0.50	0.45	0.40	0.45	0.45	0.45	0.45
Frosinone	nuova produzione	0.74	0.48	0.38	0.45	0.45	0.45	0.45	0.35	0.35	0.35	0.35	0.35	0.35	0.35	0.35	0.35
Rieti	id. id. id.	0.72	0.41	0.58	0.40	0.50	0.50	0.50	1.50	0.80	0.70	0.50	0.40	0.40	0.40	0.40	0.40
Roma	id. id. id.	0.77	0.47	0.53	0.43	0.53	0.60	0.62	0.66	0.67	0.49	0.43	0.46	0.45	0.50	0.48	0.48
Viterbo	nuova produzione locale	0.71	0.32	0.42	0.30	0.35	0.50	0.65	0.60	0.55	0.35	0.35	0.35	0.35	0.35	0.35	0.35
Aquila degli Abruz	id. id. id.	0.65	0.30	0.36	0.35	0.40	0.40	0.40	0.40	0.45	0.40	0.40	0.30	0.30	0.25	0.30	0.30
Campobasso	nostrane nuova prod.	0.52	0.32	0.33	0.30	0.40	0.40	0.40	0.40	0.30	0.30	0.30	0.30	0.30	0.30	0.30	0.30
Chieti	id. id. id.	0.63	0.35	0.43	0.30	0.30	0.35	0.40	0.40	0.60	0.40	0.35	0.50	0.50	0.50	0.50	0.50
Pescara	nuova produzione	0.58	0.31	0.32	0.30	0.30	0.35	0.35	0.35	0.35	0.35	0.30	0.30	0.30	0.30	0.30	0.30
Teramo	nostrane nuova produzione	0.75	0.40	0.38	0.												

(Segue) II. — Prezzi al minuto.

(Segue) TAV. V. — Prezzi al minuto di 21 principali generi di consumo nei Comuni Capiluoghi di Provincia.

BACCALA O STOCCOFISSO (secco).

(Prezzi al kg. in lire)

COMUNI CAPILUOGHI DI PROVINCIA	QUALITÀ	PREZZI MEDI			PREZZI AL 1° DI CIASCUN MESE DELL'ANNO 1934											
		ANNUI			Gennaio	Febbraio	Marzo	Aprile	Maggio	Giugno	Luglio	Agosto	Settembre	Ottobre	Novembre	Dicembre
		1932	1933	1934												
Alessandria.....	Labrador	2.70	2.70	2.54	2.65	2.70	2.65	2.65	2.40	2.40	2.45	2.50	2.50	2.55	2.50	2.50
Aosta.....	Francese Lavé	3.50	3.43	2.63	3.20	3.20	3.20	2.50	2.50	2.50	2.50	2.20	2.20	2.20	2.20	2.20
Cuneo.....	Labrador	2.39	2.30	2.18	2.25	2.25	2.25	2.15	2.10	2.10	2.10	2.10	2.25	2.25	2.15	2.15
Novara.....	Francese Lavé (medio)	2.20	1.99	2.00	1.95	1.95	1.95	1.90	1.90	1.90	1.90	2.00	2.20	2.20	2.20	2.20
Torino.....	Labrador	2.12	2.46	2.37	2.47	2.47	2.45	2.45	2.30	2.30	2.30	2.32	2.32	2.32	2.32	2.28
Vercelli.....	id.	2.55	2.80	2.48	2.80	2.80	2.80	2.30	2.30	2.30	2.30	2.30	2.30	2.40	2.40	2.40
Genova.....	tipo Labrador	2.72	2.90	2.62	2.80	2.75	2.75	2.70	2.50	2.50	2.50	2.50	2.50	2.60	2.65	2.65
Imperia.....	Style	2.39	2.40	2.40	2.40	2.40	2.40	2.40	2.40	2.40	2.40	2.40	2.40	2.40	2.40	2.40
La Spezia.....	Labrador	2.63	2.64	2.52	2.70	2.65	2.75	2.65	2.50	2.40	2.30	2.30	2.35	2.50	2.55	2.55
Savona.....	id.	2.46	2.62	2.47	2.60	2.60	2.60	2.40	2.40	2.40	2.40	2.40	2.40	2.40	2.40	2.40
Bergamo.....	Bergen	6.04	4.50	4.03	4.50	4.50	4.50	4.50	4.10	4.10	4.10	3.60	3.60	3.60	3.60	3.60
Brescia.....	Finmarken 1° qualità	5.60	4.92	3.88	4.20	4.20	4.20	4.20	4.00	3.90	3.90	3.60	3.60	3.60	3.60	3.60
Como.....	Labrador	2.24	2.58	2.47	2.60	2.60	2.60	2.40	2.40	2.40	2.40	2.40	2.40	2.40	2.40	2.40
Cremona ed Uniti	Francese Lavé	2.55	2.50	2.35	2.50	2.50	2.50	2.30	2.20	2.20	2.20	2.20	2.30	2.30	2.50	2.50
Mantova.....	Bergen	5.61	4.53	4.75	5.00	5.00	5.00	5.00	5.00	5.00	4.50	4.50	4.50	4.50	4.50	4.50
Milano.....	Francese Lavé	2.73	2.57	2.37	2.46	2.46	2.48	2.47	2.39	2.40	2.36	2.40	2.18	2.29	2.31	2.28
Pavia.....	Labrador	2.39	2.38	2.32	2.50	2.50	2.50	2.40	2.20	2.20	2.20	2.20	2.20	2.20	2.20	2.20
Sondrio.....	Francese Lavé	2.88	2.75	2.05	2.20	3.00	2.50	1.90	1.50	2.00	2.00	2.00	1.80	1.80	2.00	1.90
Varese.....	Labrador	2.02	2.18	2.03	2.20	2.20	2.20	2.00	1.90	1.90	1.90	1.90	2.10	2.10	2.10	2.10
Bolzano.....	Hammerfest	5.14	3.33	3.59	3.80	3.80	3.80	3.80	3.50	3.50	3.50	3.50	3.50	3.50	3.50	3.40
Trento.....	id.	5.54	4.25	4.21	4.27	4.44	4.40	4.40	4.17	4.10	4.10	4.10	4.27	4.27	3.90	3.90
Belluno.....	id.	5.83	4.00	3.75	4.00	4.00	4.00	4.00	4.00	4.00	3.80	3.80	3.80	3.20	3.20	3.20
Padova.....	id.	6.63	5.85	4.95	5.00	5.00	5.25	5.50	5.50	5.50	5.50	5.50	4.50	4.10	3.50	3.50
Rovigo.....	media Ham. e Berg. 2° qual.	5.83	4.21	4.00	4.00	4.00	4.00	4.00	4.00	4.00	4.00	4.00	4.00	4.00	4.00	4.00
Treviso.....	Hammerfest	6.08	4.63	4.00	5.10	5.10	5.10	5.10	5.00	2.80	2.80	2.80	3.80	3.80	3.80	3.80
Udine.....	id.	4.95	3.24	3.21	3.60	3.60	3.60	3.50	3.00	3.00	3.00	2.80	2.80	3.20	3.20	3.20
Venezia.....	id.	5.88	4.80	4.32	4.80	4.50	4.50	4.25	4.25	4.25	4.25	4.25	4.00	4.50	4.00	4.00
Verona.....	Bergen 1° qualità	6.71	6.00	5.90	6.00	6.00	6.00	6.00	6.00	6.00	6.00	5.60	5.60	6.00	6.00	6.00
Vicenza.....	Bergen	7.00	6.50	6.00	7.00	7.00	7.00	7.00	6.50	6.50	6.00	5.00	5.00	5.00	5.00	5.00
Gorizia.....	Hammerfest	5.27	3.63	3.53	3.80	3.80	3.80	3.80	3.40	3.40	3.40	3.40	3.40	3.40	3.40	3.40
Pola.....	id.	5.80	3.83	3.55	3.60	3.60	3.80	3.80	3.50	3.50	3.50	3.50	3.50	3.50	3.40	3.40
Trieste.....	id.	5.83	4.00	3.68	4.00	4.00	4.00	4.00	3.60	3.60	3.60	3.60	3.40	3.40	3.40	3.30
Bologna.....	Labrador 1° qualità	2.56	2.73	2.59	2.70	2.70	2.70	2.50	2.50	2.50	2.50	2.50	2.50	2.50	2.80	2.70
Ferrara.....	Labrador	2.85	2.80	2.63	2.90	2.90	2.85	2.90	2.50	2.50	2.50	2.50	2.50	2.55	2.50	2.50
Forlì.....	media Labrad. e Franc. Lavé	3.00	3.08	2.92	2.90	2.90	2.90	2.90	2.90	2.90	2.90	2.90	2.90	3.00	3.00	3.00
Modena.....	Labrador	2.62	2.80	2.54	2.50	2.80	2.50	2.50	2.50	2.50	2.50	2.50	2.70	2.50	2.50	2.50
Parma.....	Francese Lavé	2.53	2.58	2.24	2.80	2.50	2.50	2.50	2.00	2.00	2.00	2.00	2.20	2.20	2.20	2.20
Piacenza.....	Style	2.28	2.48	2.32	2.46	2.48	2.46	2.46	2.23	2.10	2.00	2.00	2.40	2.44	2.44	2.42
Ravenna.....	S. Giovanni	4.73	4.42	3.50	3.50	3.50	3.50	3.50	3.50	3.50	3.50	3.50	3.50	3.50	3.60	3.50
Reggio nell'Emilia	Francese Lavé	2.09	2.41	2.23	2.35	2.40	2.35	2.35	2.25	2.10	2.00	1.90	2.50	2.40	2.30	2.30
Arezzo.....	Labrador 1° qualità	2.33	2.50	2.38	2.50	2.60	2.50	2.50	2.30	2.30	2.30	2.30	2.30	2.30	2.40	2.40
Firenze.....	Style	*2.34	2.53	2.63	2.75	2.75	2.75	2.75	2.60	2.53	2.65	2.65	2.65	2.50	2.50	2.50
Grosseto.....	id.	2.68	2.55	2.37	2.50	2.50	2.50	2.50	2.30	2.30	2.30	2.30	2.30	2.30	2.30	2.30
Livorno.....	Labrador	2.48	2.21	2.12	2.39	2.20	2.20	2.20	2.20	2.20	2.10	2.00	2.00	2.00	2.00	2.00
Lucca.....	Francese Lavé	2.56	2.50	2.50	2.50	2.50	2.50	2.50	2.50	2.50	2.50	2.50	2.50	2.50	2.50	2.50
Massa.....	id.	2.88	2.50	2.28	2.50	2.50	2.50	2.50	2.50	2.50	2.00	2.00	2.20	2.20	2.20	2.20
Pisa.....	id.	2.57	2.33	2.32	2.40	2.40	2.40	2.30	2.25	2.25	2.25	2.25	2.25	2.40	2.40	2.40
Pistoia.....	Style	3.30	3.32	3.15	3.30	3.80	3.20	3.10	3.00	3.00	3.00	3.00	3.20	3.30	3.30	3.10
Siena.....	Style primario	2.30	2.50	2.31	2.50	2.50	2.50	2.50	2.25	2.25	2.20	2.22	2.20	2.20	2.20	2.20
Ancona.....	S. Giovanni 1° qualità	4.93	4.65	3.87	4.85	4.65	4.65	4.65	3.40	3.40	3.40	3.40	3.40	3.40	3.60	3.60
Ascoli Piceno.....	med. Gaspyr S. Pietro e S. Giov.	4.11	4.00	3.53	4.00	4.00	4.00	4.00	3.30	3.30	3.30	3.30	3.30	3.30	3.30	3.30
Macerata.....	S. Giovanni	5.00	5.00	4.29	5.00	5.00	5.00	5.00	4.30	4.30	4.30	4.30	3.40	3.40	3.40	3.40
Pesaro.....	Francese Lavé	3.41	3.00	2.75	3.00	3.00	3.00	2.50	2.50	2.50	2.50	2.50	2.50	2.50	3.50	3.50
Perugia.....	id.	3.23	3.02	2.59	2.80	2.80	2.80	2.80	2.50	2.50	2.50	2.40	2.40	2.45	2.45	2.65
Terni.....	S. Giovanni	3.99	3.96	3.40	3.75	3.50	3.50	3.75	3.10	3.10	3.40	3.40	3.40	3.30	3.30	3.30
Frosinone.....	Gaspyr	5.23	5.04	4.04	4.50	4.50	4.50	4.50	4.00	4.00	4.00	4.00	3.50	3.50	3.50	3.50
Rieti.....	S. Giovanni	4.00	4.00	3.37	3.50	3.50	3.50	3.50	3.30	3.30	3.30	3.30	3.30	3.30	3.30	3.30
Roma.....	id.	4.36	4.53	4.32	4.45	4.45	4.45	4.45	4.25	4.25	4.25	4.25	4.25	4.25	4.25	4.25
Viterbo.....	S. Giovanni, 1° qualità	4.13	4.00	3.50	4.00	4.00	4.00	3.50	3.25	3.25	3.25	3.25	3.35	3.35	3.35	3.35
Aquila degli Abr.	id.	4.11	3.95	3.40	3.60	3.45	3.65	3.45	3.40	3.40	3.40	3.30	3.30	3.30	3.30	3.30
Campobasso.....	Labrador	2.77	2.60	2.47	2.60	2.60	2.60	2.60	2.40	2.40	2.40	2.40	2.40	2.40	2.40	2.40
Chieti.....	S. Giovanni	4.29	3.96	3.33	3.50	3.50	3.50	3.50	3.00	3.00	3.00	3.00	3.50	3.50	3.50	3.50
Pescara.....	id.	4.04	3.96	3.33	3.60	3.50	3.50	3.50	3.20	3.20	3.20	3.20	3.20	3.20	3.20	3.50
Teramo.....	S. Giovanni, 1° qualità	4.50	4.07	3.61	4.00	4.00	4.00	4.00	3.50	3.50	3.50	3.40	3.35	3.35	3.35	3.35
Avellino.....	Gaspyr	5.48	4.67	3.53	4.00	4.00	4.00	4.00	3.60	3.60	3.20	3.20	3.20	3.20	3.20	3.20
Benevento.....	Francese Lavé	*2.93	*2.68	2.33	2.50	2.50	2.50	2.50	2.20	2.20	2.20	2.20	2.20	2.20	2.20	2.50
Napoli.....	Salinato	3.25	3.38	3.50	3.50	3.50	3.50	3.50	3.50	3.50	3.50	3.50	3.50	3.50	3.50	3.50
Salerno.....	Gaspyr	4.50	4.50	4.50	4.50	4.50	4.50	4.50	4.50	4.50	4.50	4.50	4.50	4.50	4.50	4.50
Bari.....	S. Giovanni, 1° qualità	4.54	4.06	3.85	4.20	4.20	4.20	4.10	3.75	3.75	3.65	3.65	3.65	3.65	3.65	3.65
Brindisi.....	S. Pietro	3.54	4.00	3.25	3.75	3.75	3.75	3.75	3.00	3.00	3.00	3.00	3.00	3.00	3.00	3.00
Foggia.....	Gaspyr	5.33	5.21	4.71	5.00	5.00	5.00	5.00	5.00	5.00	5.00	4.50	4.50	4.00	4.00	4.00
Lecce.....	id.	5.00	4.21	4.00	4.00	3.50	3.50	4.00	4.50	4.50	4.50	4.50	4.00	3.50	4.00	3.50
Taranto.....	S. Pietro	2.67	2.50	2.27	2.50	2.50	2.50	2.50	2.00	2.00	2.00	2.00	2.00	2.00	2.60	2.60
Matera.....	Gaspyr 1° qualità	5.46	5.00	4.33	5.00	5.00	5.00	5.00	4.00	4.00	4.00	4.00	4.00	4.00	4.00	4.00
Potenza.....	Gaspyr	5.83	4.75	4.21	5.00	4.50	4.50	4.50	4.00	4.00	4.00	4.00	4.00	4.00	4.00	4.00
Catanzaro.....	S. Giovanni, 1° qualità	4.00	4.00	3.32												

(Segue) II. — Prezzi al minuto.

(Segue) TAV. V. — Prezzi al minuto di 21 principali generi di consumo nei Comuni Capiluoghi di Provincia.

UOVA.

(Prezzi alla dozzina in lire)

COMUNI CAPILUOGHI DI PROVINCIA	QUALITÀ	PREZZI MEDI			PREZZI AL 1° DI CIASCUN MESE DELL'ANNO 1934											
		ANNUI			Gennaio	Febbraio	Marzo	Aprile	Maggio	Giugno	Luglio	Agosto	Settembre	Ottobre	Novembre	Dicembre
		1932	1933	1934												
Alessandria	fresche	5.48	5.41	5.14	10.20	5.80	3.75	3.40	3.30	3.40	3.60	3.50	4.50	4.95	6.80	8.50
Aosta	id.	4.78	5.06	4.48	7.50	5.00	3.50	3.00	3.20	3.20	3.50	3.50	4.80	5.00	5.25	6.30
Cuneo	id.	4.12	4.28	4.02	7.75	3.40	2.60	2.75	2.55	2.75	2.75	3.15	3.80	4.10	5.85	6.75
Novara	id.	5.58	5.16	4.89	8.70	5.50	3.80	3.80	3.50	3.50	3.50	3.60	4.40	5.00	6.70	6.70
Torino	fresche nostrane	5.15	5.22	4.99	9.80	5.12	3.88	3.58	3.50	3.43	3.63	3.60	4.62	5.10	6.25	7.40
Vercelli	fresche	5.15	4.95	4.69	8.50	5.00	3.00	3.00	2.80	3.30	3.50	3.50	4.50	5.00	6.40	7.75
Genova	fresche 1° scelta	6.10	6.10	5.70	9.00	7.80	5.40	4.80	4.20	4.20	4.20	4.20	4.80	5.40	6.60	7.80
Imperia	id. del Piemonte	5.14	5.15	4.89	7.80	4.80	4.20	3.60	3.50	3.00	3.60	3.60	4.80	4.80	7.00	8.00
La Spezia	fresche	4.84	4.84	4.76	6.00	5.40	5.35	3.85	3.60	3.60	3.60	3.65	4.80	5.35	5.90	6.00
Savona	id.	4.64	4.88	4.35	7.70	4.50	3.25	3.35	3.00	3.00	3.00	3.20	4.20	4.20	6.00	6.80
Bergamo	fresche nostrane	5.26	5.27	4.84	8.60	4.80	3.80	3.40	3.30	3.40	3.60	3.80	5.20	4.80	6.20	7.20
Brescia	fresche	5.15	5.06	4.73	8.40	4.80	3.60	3.48	3.30	3.60	3.45	3.60	4.50	4.80	6.00	7.20
Como	fresche da bere (scelte)	4.77	5.43	5.94	10.00	10.00	7.50	5.00	3.80	3.80	3.80	3.80	4.80	5.40	6.50	6.90
Cremona ed Uniti	fresche da bere	5.16	5.07	4.42	9.00	4.80	3.60	3.25	3.00	3.60	3.60	3.60	4.80	4.20	4.80	4.80
Mantova	fresche	4.93	4.92	4.52	9.60	4.20	3.30	3.30	3.24	3.00	3.00	3.24	4.50	4.50	6.00	6.30
Milano	fresche 1° qualità (scelte)	5.47	5.47	5.26	9.38	5.55	4.57	3.98	3.81	3.81	3.97	4.34	4.90	5.27	6.40	7.19
Pavia	fresche	4.73	4.78	4.42	7.20	4.80	3.60	3.40	3.30	3.50	3.60	3.80	4.60	4.80	5.20	5.20
Sondrio	id.	4.72	*4.27	4.80	7.80	5.40	*5.40	4.20	3.60	4.80	4.80	3.60	3.60	4.80	4.80	4.80
Varese	fresche da bere	6.01	6.08	5.83	12.00	9.00	5.20	4.20	3.60	3.60	4.00	4.00	5.10	5.50	6.30	7.50
Bolzano	fresche grosse e piccole	4.05	4.65	4.40	6.60	4.80	3.60	3.60	3.60	3.60	3.60	3.60	3.60	4.80	4.80	6.60
Trento	fresche	4.78	4.72	4.34	7.20	6.00	4.20	3.30	3.00	3.00	3.30	3.30	4.20	4.32	4.80	5.40
Belluno	id.	4.80	4.53	4.63	7.80	7.20	3.00	3.60	2.70	3.00	3.00	4.20	4.20	4.80	6.00	6.00
Padova	id.	4.75	4.88	4.78	9.00	4.80	3.60	3.60	3.60	3.30	3.60	3.60	3.90	4.50	6.30	7.50
Rovigo	id.	4.33	4.50	4.20	7.20	3.60	3.00	3.60	3.00	3.00	3.00	3.60	4.20	4.20	6.00	6.00
Treviso	id.	4.80	4.67	4.60	9.00	4.20	3.60	3.60	3.30	3.30	3.30	3.60	4.50	4.62	5.82	6.30
Udine	id.	4.88	*4.74	4.38	7.20	4.80	3.60	3.60	3.00	3.30	3.30	3.30	4.20	4.80	5.40	6.00
Venezia	id.	4.75	*4.78	4.17	7.50	3.90	3.60	3.60	3.90	3.00	3.25	4.20	4.20	4.20	4.20	4.50
Verona	id.	4.81	4.87	4.70	8.88	4.50	3.66	3.36	3.24	3.36	3.48	3.60	4.44	4.62	6.60	6.60
Vicenza	id.	4.65	*4.63	4.39	7.80	4.20	3.30	3.30	3.30	3.30	3.30	3.80	4.20	4.20	5.70	6.30
Gorizia	id.	4.87	4.72	4.44	7.20	3.60	3.36	3.24	3.12	3.24	3.36	3.60	4.56	5.40	6.00	6.60
Pola	id.	4.80	4.55	4.05	7.20	4.20	3.00	3.60	2.70	2.70	3.30	3.30	4.20	4.20	4.80	5.40
Trieste	fresche friulane	5.10	4.85	4.80	6.60	4.80	4.80	3.60	3.60	3.60	3.60	4.20	4.80	4.80	6.00	7.20
Bologna	fresche	4.81	5.06	1.72	8.40	5.40	3.60	3.50	3.30	3.30	3.60	3.90	4.50	4.80	6.00	6.30
Ferrara	id.	4.62	4.70	4.33	7.17	4.20	3.60	3.35	3.19	3.16	3.18	3.70	4.35	4.65	5.40	6.00
Forlì	id.	4.46	4.36	4.12	8.50	4.00	3.00	2.85	2.75	2.80	2.80	3.30	3.70	3.85	6.00	5.90
Modena	fresche da bere	4.72	4.83	4.45	9.00	4.80	3.60	3.30	3.30	3.00	3.30	3.30	4.20	4.20	5.40	6.00
Parma	fresche	4.90	5.23	4.75	9.00	4.80	3.60	3.30	3.00	3.00	3.60	3.60	4.50	4.80	6.60	7.20
Piacenza	id.	4.44	5.17	4.76	9.96	5.16	3.48	3.36	3.24	3.24	3.48	3.24	4.20	4.80	5.76	7.20
Ravenna	id.	4.63	4.49	4.31	9.00	4.25	3.00	2.85	2.95	2.75	2.95	3.60	3.80	4.15	6.25	6.15
Reggio nell'Emilia	id.	4.67	4.97	4.38	8.40	3.60	3.50	3.50	3.10	3.05	3.30	3.30	4.00	4.50	5.65	6.60
Arezzo	id.	4.80	4.63	4.30	7.20	4.20	3.30	3.30	3.00	3.30	3.30	3.00	4.20	4.20	6.00	6.60
Firenze	id.	4.88	5.15	4.40	8.25	4.35	3.90	3.45	3.28	3.50	3.80	4.05	4.80	4.40	4.50	4.50
Grosseto	id.	4.73	4.33	4.20	5.40	4.20	3.60	3.60	2.70	3.60	3.60	3.60	4.20	4.50	6.00	5.40
Livorno	id.	4.83	4.91	4.71	7.00	4.80	3.40	3.40	3.30	3.30	3.60	4.20	4.50	5.40	6.60	7.00
Lucca	id.	4.83	4.70	4.70	6.90	3.60	3.60	3.60	3.30	3.60	3.60	4.20	4.20	5.40	7.20	7.20
Massa	fresche da bere	5.50	5.32	4.58	7.20	4.20	4.20	3.40	3.40	4.20	4.20	4.20	4.30	4.80	4.80	6.00
Pisa	fresche	5.11	5.38	4.95	7.80	4.80	4.20	4.20	3.30	3.30	3.90	3.90	4.80	5.40	6.00	7.80
Pistoia	id.	5.00	5.00	4.70	7.80	4.80	3.60	3.60	3.60	3.60	3.60	3.60	4.20	4.80	6.00	7.20
Siena	id.	4.86	4.64	4.55	7.80	4.05	3.60	3.60	3.00	3.00	3.45	3.45	4.20	4.80	6.48	7.20
Ancona	id.	4.79	4.90	4.53	8.64	4.32	3.60	3.60	2.70	3.24	3.60	3.60	4.20	4.20	6.00	6.60
Ascoli Piceno	id.	4.50	4.40	4.31	7.20	6.10	3.60	3.60	3.00	3.00	3.60	3.60	3.60	4.20	4.80	5.40
Macerata	id.	4.65	4.25	4.43	7.20	6.60	3.60	3.00	3.00	3.30	3.00	3.00	4.20	4.20	6.00	6.00
Pesaro	id.	4.65	4.25	4.55	8.40	4.20	3.60	3.60	3.00	3.00	3.60	3.60	4.20	4.20	6.00	7.20
Perugia	id.	4.49	4.43	4.28	7.50	3.90	3.75	3.45	2.85	3.30	3.30	3.15	3.90	4.35	5.70	6.20
Terni	id.	4.70	5.28	4.53	6.00	5.00	5.00	4.20	3.00	3.60	3.60	3.60	4.20	4.20	5.40	6.60
Frosinone	id.	5.30	5.40	5.03	7.80	7.20	6.60	3.60	3.60	3.60	3.60	3.60	4.20	4.80	4.80	7.80
Rieti	id.	4.76	5.05	4.55	7.80	4.80	4.20	4.20	3.60	3.60	4.20	3.60	3.60	4.20	5.40	5.40
Roma	id.	5.29	5.07	4.81	6.36	5.76	4.80	4.32	4.26	3.96	4.20	4.32	4.68	4.68	4.88	5.52
Viterbo	id.	5.17	5.05	4.63	7.50	6.00	4.20	3.60	3.00	3.60	4.20	3.60	4.20	4.20	4.80	6.60
Aquila degli Abr.	id.	4.73	4.85	4.40	6.60	4.80	3.60	3.60	3.60	3.60	4.20	3.60	4.20	4.80	4.80	5.40
Campobasso	id.	4.18	3.98	3.54	6.00	3.60	3.00	2.70	2.60	3.00	3.00	3.00	3.00	3.00	4.20	5.40
Chieti	id.	4.18	4.13	4.03	7.20	3.30	3.00	3.00	3.00	3.60	3.00	3.00	3.60	4.20	5.40	6.00
Pescara	id.	4.45	3.64	3.88	6.00	4.50	4.50	3.50	3.00	3.00	3.00	3.00	3.50	3.50	4.50	4.50
Teramo	id.	4.47	4.20	3.95	7.20	3.60	3.00	3.00	2.70	2.70	3.00	3.00	3.60	4.20	5.40	6.00
Avellino	fresche nostrane	4.10	4.75	4.60	7.20	6.00	4.80	3.60	3.00	3.60	3.60	3.60	4.20	4.20	5.40	6.00
Benevento	fresche	4.18	4.25	4.30	6.60	4.80	4.20	3.60	3.00	3.00	3.00	3.30	3.90	3.00	6.00	7.20
Napoli	fresche nostrane	4.63	5.20	4.93	7.80	6.60	4.80	4.20	3.60	3.60	4.00	4.00	4.00	4.00	6.00	6.60
Salerno	conservate	4.00	3.75	3.70	3.60	3.60	3.60	3.60	3.60	3.60	3.60	3.60	3.60	3.60	3.60	4.80
Bari	conservate di Albania	4.70	4.10	3.70	4.20	4.20	3.80	3.60	3.00	3.00	3.00	3.60	3.60	3.60	4.20	4.80
Brindisi	fresche	5.55	4.80	4.45	4.80	4.80	4.80	3.60	3.60	3.60	3.60	3.60	4.20	4.80	6.00	6.00
Foggia	id.	4.20	5.50	4.40	6.00	6.00	4.80	3.60	3.60	3.60	3.60	3.60	3.60	4.20	5.40	6.00
Lecce	id.	5.07	5.15	4.35	7.20	4.80	4.20	4.20	3.00	3.60	3.60	3.60	4.20	4.20	4.80	4.80
Taranto	id.	4.83	4.75	4.70	7.20	6.00	6.00	4.80	3.60	3.60	3.60	3.60	3.60	4.80	5.40	5.40
Matera	id.	4.88	4.95	4.70	7.20	6.00	4.80	3.60	3.00	3.00	3.00	3.60	4.80	4.80	6.00	8.40
Potenza	id.	4.46	4.20	4.10	7.20	6.00	3.60	3.00	2.40	3.00	3.00	3.00	3.60	3.60	4.80	6.00
Catanzaro	id.	4.75	4.23	4.10	7.20	4.20	3.60	3.60	3.00	3.00	3.00	3.00	3.60	3.60	4.80	7.20
Cosenza	id.	5.60	5.03	4.80	7.20	7.20	7.20	3.00	3.00	3.00</						

(Segue) II. — Prezzi al minuto.

(Segue) TAV. V. — Prezzi al minuto di 21 principali generi di consumo nei Comuni Capiluoghi di Provincia.

FORMAGGIO PER CONDIRE.

(Prezzi al kg. in lire)

COMUNI CAPILUOGHI DI PROVINCIA	QUALITÀ	PREZZI MEDI			PREZZI AL 1° DI CIASCUN MESE DELL'ANNO 1934											
		ANNUI			Gennaio	Febbraio	Marzo	Aprile	Maggio	Giugno	Luglio	Agosto	Settembre	Ottobre	Novembre	Dicembre
		1932	1933	1934												
Alessandria	parmigiano	16.30	15.50	13.95	15.65	15.20	14.55	14.45	13.80	13.85	13.80	13.65	13.20	13.10	13.10	13.20
Aosta	id.	16.00	15.75	12.42	15.00	15.00	15.00	15.00	12.50	12.50	12.80	13.00	10.00	10.00	10.00	10.00
Cuneo	id.	12.00	12.00	11.04	12.00	12.00	12.00	12.00	11.00	11.00	10.50	10.50	10.50	10.50	10.50	10.00
Novara	tipo reggiano grana	14.21	14.13	11.33	13.00	12.00	12.00	12.00	11.00	10.50	10.50	11.00	11.00	11.00	11.00	11.00
Torino	parmig. e pecor. sardo	12.34	12.33	10.73	11.42	11.17	11.25	11.00	10.92	10.68	10.50	10.48	10.46	10.50	10.25	10.09
Vercelli	reggiano	15.00	14.63	10.58	13.00	13.00	12.00	11.00	10.00	10.00	10.00	10.00	10.00	10.00	10.00	8.00
Genova	reggiano e pec. sardo	13.31	13.02	11.50	13.00	13.00	13.00	13.00	11.75	11.50	11.00	10.50	10.25	10.25	10.25	10.50
Imperia	parmigiano	14.04	14.00	12.96	14.00	14.00	14.00	14.00	12.50	12.00	12.50	12.50	12.50	12.50	12.50	12.50
La Spezia	parmig. e pecor. sardo	12.79	11.97	9.48	11.13	10.45	10.25	10.25	9.98	9.20	8.80	8.73	8.65	8.73	8.98	8.60
Savona	id.	11.67	11.79	10.40	11.50	11.50	11.50	11.50	10.50	9.75	9.75	9.75	9.75	9.75	9.75	9.75
Bergamo	parmig. e vacchino uso romano	*12.08	*11.75	10.60	11.50	11.50	11.40	11.50	10.75	10.25	10.25	10.00	10.00	10.00	10.00	10.00
Brescia	regg. e pec. tipo romano	12.01	11.89	10.88	11.73	11.58	11.58	11.58	10.95	10.95	10.95	10.30	10.30	10.20	10.20	10.20
Como	reggiano	15.88	14.17	10.04	12.00	12.00	12.00	11.00	10.00	10.00	10.00	9.00	9.00	9.00	8.50	8.00
Cremona ed Uniti	reggiano e pec. romano	13.50	13.21	10.58	13.50	12.25	12.25	12.00	11.50	9.75	9.75	9.27	9.27	9.23	9.23	9.00
Mantova	parmigiano	15.17	14.42	10.19	14.25	11.50	11.00	11.00	10.00	9.50	9.50	9.00	9.00	9.00	9.50	9.00
Milano	regg., tipo rom. e romano	13.21	13.24	10.98	13.06	12.16	12.04	11.94	11.26	11.16	11.12	9.83	9.76	9.89	9.89	9.66
Pavia	reggiano	13.33	14.17	10.67	13.00	12.00	12.00	11.00	10.00	10.00	10.00	10.00	10.00	10.00	10.00	10.00
Sondrio	parmigiano	11.58	11.50	10.54	11.50	10.50	11.00	11.00	10.50	10.50	10.50	11.00	10.00	10.00	10.00	10.00
Varese	reggiano	12.75	14.00	10.94	14.00	14.00	14.00	14.00	12.00	9.50	9.50	8.75	8.75	8.75	9.00	9.00
Bolzano	parmigiano	*13.85	*13.83	10.50	13.00	13.00	13.25	12.50	11.00	10.25	10.00	9.00	8.50	8.50	8.50	8.50
Trento	parmig. e pec. tipo romano	15.06	14.29	12.34	14.23	14.00	13.91	13.13	12.14	11.59	11.97	11.97	11.77	11.70	11.40	10.22
Belluno	parmig. e pecor. sardo	14.58	13.46	10.68	12.50	12.50	11.50	11.50	10.50	10.50	9.90	9.88	9.85	9.85	9.85	9.85
Padova	reggiano e tipo Asiago	14.92	15.17	13.44	15.00	15.00	15.00	16.00	15.25	14.50	14.50	12.75	11.75	11.00	10.25	10.25
Rovigo	id. e pec. romano	13.92	13.27	11.00	13.00	13.00	13.00	11.00	11.00	11.00	11.00	11.00	11.00	9.00	9.00	9.00
Treviso	parmigiano e pec. Asiago	13.71	13.48	11.50	13.25	12.75	12.50	12.50	11.25	11.00	11.00	11.00	11.00	10.75	10.75	10.25
Udine	reggiano e vacchino	13.07	12.58	9.50	12.50	11.50	11.00	11.00	9.00	9.00	8.65	8.25	8.25	8.30	8.30	8.30
Venezia	id. e pec. Asiago	14.58	14.67	12.46	14.50	14.50	14.00	13.00	13.00	10.00	11.75	11.75	11.75	11.75	11.75	11.75
Verona	id. nostr.	12.48	12.00	9.61	10.50	10.50	10.00	10.00	9.50	9.35	9.35	9.35	9.20	9.20	9.20	9.20
Vicenza	id. Asiago*	14.00	14.00	12.27	14.00	14.00	14.00	14.00	13.00	12.25	11.00	11.00	11.00	11.00	11.00	11.00
Gorizia	reggiano e pec. romano	12.75	12.25	10.08	12.00	11.50	11.50	11.00	10.00	9.50	9.50	9.50	9.50	9.00	9.00	9.00
Pola	parmigiano e pec. sardo	14.50	13.00	11.00	12.00	12.00	12.00	12.00	11.50	11.00	11.00	11.00	10.00	10.00	10.00	9.50
Trieste	id. e pec. romano	14.63	14.50	12.89	14.50	14.00	14.00	14.00	12.40	12.25	12.25	12.25	12.25	12.25	12.25	12.25
Bologna	reggiano e pec. tipo romano	15.58	14.92	12.29	14.13	14.13	13.75	13.25	11.75	11.50	11.50	11.50	11.50	11.50	11.50	11.50
Ferrara	parmig. id. id. romano	13.56	13.03	10.62	11.25	10.75	11.00	11.13	10.50	10.19	10.75	10.25	10.25	10.25	10.63	10.50
Forlì	id. id. nostrano	14.04	12.56	10.50	11.00	11.00	11.00	11.00	10.50	10.50	10.50	10.25	10.00	10.00	10.00	10.00
Modena	tipo reggiano e pec. locale	13.13	12.71	10.00	11.50	11.50	10.50	10.50	9.50	9.50	9.50	9.50	9.50	9.50	9.50	9.50
Parma	parmigiano	12.67	13.88	10.50	13.00	13.00	12.50	12.50	10.00	10.00	9.00	9.00	9.00	9.00	9.00	9.00
Piacenza	id.	14.23	12.93	11.34	10.70	12.75	12.80	12.80	11.60	11.00	11.40	10.60	10.50	10.50	10.50	10.30
Ravenna	parmig. e pec. tipo romano	14.58	14.08	11.95	14.00	12.93	13.00	13.00	11.50	11.50	11.50	11.50	11.50	11.50	11.00	10.50
Reggio nell'Emilia	reggiano	14.13	13.67	9.88	11.50	11.50	11.75	11.50	9.50	9.50	9.00	9.00	8.50	9.00	9.00	8.75
Arezzo	parmig. e pec. nostrano	13.15	12.66	10.65	12.00	12.00	12.00	11.75	11.00	10.75	10.50	9.75	9.50	9.50	9.50	9.50
Firenze	regg. pec. rom. sardo e tosc.	13.49	13.18	10.82	11.75	11.75	11.75	11.75	10.95	10.63	10.65	10.65	10.65	9.75	9.75	9.75
Grosseto	reggiano e pec. nostrano	15.00	13.33	12.00	12.50	12.50	12.50	12.50	12.50	12.50	11.50	11.50	11.50	11.50	11.50	11.50
Livorno	id. id.	12.79	12.75	12.27	12.75	12.75	12.75	12.75	12.00	12.00	12.00	12.00	12.00	12.00	12.00	13.50
Lucca	parmigiano id. id.	14.02	13.96	12.29	14.00	14.00	14.00	13.50	11.50	11.50	11.50	11.50	11.50	11.50	11.50	11.50
Massa	id. id.	15.77	16.04	10.92	16.00	14.50	14.50	14.00	9.00	9.00	9.00	9.00	9.00	9.00	9.00	9.00
Pisa	reggiano id. tipo rom.	13.85	14.00	11.58	14.00	14.00	14.00	14.00	11.50	11.00	11.00	10.25	9.50	9.50	10.00	10.25
Pistoia	id. id. romano	13.00	12.92	11.40	12.50	12.50	12.25	12.25	12.00	11.25	11.25	10.75	11.00	10.50	10.25	10.25
Siena	reggiano sotto scelto	12.89	11.96	9.00	11.33	10.67	10.00	10.00	8.50	9.15	8.00	8.33	8.00	8.00	8.00	8.00
Ancona	parmig. e pec. nostrano	14.83	15.04	12.57	14.75	15.25	14.25	14.38	10.75	10.75	11.25	11.75	11.75	11.75	12.25	12.00
Ascoli Piceno	id. id.	16.00	15.17	12.58	14.50	14.50	14.50	14.50	12.00	12.00	12.00	12.00	12.00	10.50	10.50	12.00
Macerata	id. id.	15.00	15.00	12.50	15.00	15.00	15.00	15.00	13.50	12.00	12.00	10.50	10.50	10.50	10.50	10.50
Pesaro	reggiano id. id.	13.42	13.25	10.67	13.00	13.00	13.00	12.50	9.50	9.50	9.50	9.50	9.50	9.50	10.00	10.00
Perugia	id. id. romano	15.59	13.83	10.88	12.50	12.50	12.00	12.00	10.25	10.25	10.25	10.25	10.25	10.50	10.50	10.50
Terni	id. id. id.	14.48	14.00	10.35	13.50	13.50	13.00	12.50	9.25	9.00	9.00	9.00	9.00	8.75	8.75	8.90
Frosinone	id. id. locale	15.00	15.00	12.17	15.00	15.00	15.00	15.00	12.00	11.00	11.00	11.00	11.00	10.00	10.00	10.00
Rieti	id. id. romano	13.42	13.33	10.19	12.50	12.00	12.00	11.50	10.00	10.00	9.50	9.25	9.25	8.75	8.75	8.75
Roma	parmig. id. id.	13.80	11.22	10.91	12.58	11.75	11.83	11.63	11.08	10.75	11.00	10.88	10.13	10.00	9.75	9.75
Viterbo	reggiano parm. e pec. nostr.	13.06	12.77	9.97	11.33	10.00	10.00	10.00	8.67	8.67	8.67	5.67	5.67	5.67	5.67	5.67
Aquila degli Abr.	parmigiano e pec. nostr.	13.63	13.51	11.32	13.00	13.00	13.13	13.00	11.70	10.83	10.75	10.45	10.00	10.25	10.00	9.75
Campobasso	regg. parm. e pec. romano	15.55	15.00	14.33	15.00	15.00	15.00	15.00	14.00	14.00	14.00	14.00	14.00	14.00	14.00	14.00
Chieti	reggiano e pecor. nostrano	12.00	*11.63	10.50	11.50	11.50	11.50	11.50	11.00	11.00	11.00	11.00	11.00	11.00	11.00	11.00
Pescara	parmig. e pecorino sardo	12.75														

(Segue) II. — Prezzi al minuto.

(Segue) TAV. V. — Prezzi al minuto di 21 principali generi di consumo nei Comuni Capiluoghi di Provincia.

BURRO NATURALE.

(Prezzi al Kg. in lire)

COMUNI CAPILUOGHI DI PROVINCIA	QUALITÀ	PREZZI AL 1° DI CIASCUN MESE DELL'ANNO 1934														
		PREZZI MEDI ANNUI			Gennaio	Febbraio	Marzo	Aprile	Maggio	Giugno	Luglio	Agosto	Settembre	Ottobre	Novembre	Dicembre
		1932	1933	1934												
Alessandria	emiliano 1° qualità	12.42	10.58	10.29	10.45	10.45	10.00	10.40	10.65	10.00	10.00	9.80	10.00	10.10	10.60	11.00
Aosta	seconda id.	9.08	8.50	8.00	8.00	8.00	8.00	8.00	8.00	8.00	8.00	8.00	8.00	8.00	8.00	8.00
Cuneo	pura panna 2° qualità	11.42	9.92	9.75	10.50	10.00	9.50	10.00	10.00	9.25	9.25	9.50	10.25	10.25	8.75	9.50
Novara	id. 1° id.	11.79	10.13	9.66	10.00	9.60	9.60	10.00	9.50	9.50	9.50	10.25	10.25	8.75	9.50	9.50
Torino	centrifugato prima qualità	13.01	12.02	12.08	12.38	12.00	12.25	12.42	12.25	11.50	11.67	11.46	11.46	11.92	12.00	12.62
Vercelli	di pura panna	11.58	10.67	10.42	11.00	11.00	10.50	11.00	10.50	10.50	10.50	10.00	10.00	10.00	10.00	10.00
Génova	di pura panna 2° qualità	11.33	9.83	9.67	10.00	9.50	10.00	10.50	9.50	9.50	9.00	9.00	9.00	9.00	10.50	10.50
Imperia	pura panna	12.79	12.00	11.29	12.00	12.00	12.00	12.00	11.00	10.00	11.00	11.00	11.00	11.00	11.00	11.50
La Spezia	centrifugato seconda qualità	12.16	9.98	10.01	10.50	10.50	10.50	10.50	19.00	9.50	9.10	9.40	9.50	9.65	10.50	10.50
Savona	pura panna	12.25	10.54	9.79	10.00	10.00	10.00	10.50	9.50	9.50	9.50	9.50	9.50	9.50	10.00	10.00
Bergamo	di pura panna 2° qualità	10.92	9.63	9.19	9.50	9.50	9.50	9.50	9.00	9.00	9.00	8.50	8.50	8.50	10.25	9.50
Brescia	2° qualità pura panna locale	9.48	7.80	8.34	8.50	8.35	8.70	8.90	8.00	8.50	8.50	8.50	8.50	9.00	9.50	9.50
Como	id. reggiano	10.38	8.96	8.88	9.00	9.00	9.00	9.00	8.50	8.50	8.50	8.00	8.00	8.50	9.00	9.00
Cremona ed Uniti	di pura panna 1° qualità	10.79	8.04	8.33	10.00	9.00	9.00	9.50	9.00	8.00	8.00	8.00	7.75	9.00	9.75	9.00
Mantova	id. id.	10.48	8.69	8.94	10.00	9.50	10.00	10.00	8.50	8.00	8.00	7.75	9.00	9.50	10.10	10.12
Milano	lombardo 1° qualità	11.46	10.50	10.23	11.40	10.35	10.67	11.07	10.55	9.85	10.02	9.28	9.00	8.75	10.70	10.30
Pavia	prima qualità	11.92	9.96	9.33	10.50	10.00	10.00	11.00	10.50	9.00	9.50	9.25	8.50	8.75	10.70	10.30
Sondrio	pura panna 1° qualità	10.08	9.67	9.04	10.00	8.50	9.00	9.00	9.00	9.00	9.00	9.00	9.00	9.00	9.00	9.00
Varese	pura panna pastorizzato	14.42	11.75	11.97	13.00	12.00	12.00	13.00	12.50	11.20	11.20	11.20	11.00	11.50	13.00	12.00
Bolzano	pura panna seconda qualità	10.04	9.33	8.80	9.50	9.50	8.80	8.80	8.80	8.60	8.60	8.60	8.60	8.60	8.60	8.60
Trento	pura panna 1° qual.	11.04	9.48	9.21	9.86	9.00	9.64	9.50	9.11	8.43	8.99	8.79	8.71	9.29	9.71	9.50
Belluno	id. id.	11.04	9.21	8.92	10.00	9.00	9.50	9.50	8.50	8.00	8.30	8.80	8.80	8.80	8.80	9.00
Padova	seconda qualità	11.38	9.48	9.48	11.00	9.50	10.00	10.00	9.50	8.25	8.50	8.50	9.00	9.50	10.60	9.50
Rovigo	id. id.	10.92	8.67	8.67	9.00	9.00	9.00	9.00	8.50	8.50	8.00	8.00	8.00	9.00	9.00	9.00
Treviso	pura panna	10.87	9.99	9.16	9.80	9.50	9.75	10.00	10.00	8.50	8.00	8.00	8.00	8.65	9.50	9.75
Udine	friulano di pura panna	11.63	11.08	10.27	11.00	10.00	10.00	10.50	10.50	10.00	10.00	9.80	9.80	11.00	11.00	11.00
Venezia	centrifugato id.	11.63	11.00	10.92	10.00	10.00	10.00	10.00	10.00	11.50	11.50	11.50	11.50	11.50	11.50	12.00
Verona	med. mont. e pian. 1° q. pura p.	10.54	8.90	9.06	9.50	8.50	9.50	9.88	9.00	8.25	8.30	8.13	8.38	9.50	10.25	9.50
Vicenza	1° qualità pura panna	11.40	9.00	8.78	9.50	8.50	9.00	9.00	8.50	7.50	8.00	8.00	8.00	9.00	10.00	10.00
GORIZIA	seconda qualità	8.80	8.60	8.58	9.20	8.60	9.00	9.40	8.80	8.80	8.40	8.00	8.00	8.00	8.40	8.40
Pola	centrif. pura panna 1° qualità	17.00	13.75	12.25	13.00	13.00	13.00	13.00	12.00	12.00	12.00	12.00	12.00	12.00	12.00	11.00
Trieste	prima qualità	13.07	11.75	10.88	12.00	11.00	11.50	11.50	11.00	10.00	10.00	10.60	10.40	10.40	11.00	11.20
Bologna	centrif. emiliano 2° qualità	10.88	9.18	9.33	9.50	10.00	10.50	10.50	9.50	8.50	8.50	8.50	8.50	8.50	9.50	10.00
Ferrara	media 1° e 2° qualità	11.42	9.42	9.38	9.75	10.00	10.50	10.50	9.85	8.35	8.58	8.40	8.55	8.94	9.69	9.50
Forlì	pura panna 1° id.	13.58	11.67	10.00	11.50	11.50	11.00	11.00	10.00	10.00	8.50	8.50	9.00	9.00	10.00	10.00
Modena	id. 1° id.	10.41	8.27	8.75	10.00	10.00	10.00	10.00	8.00	7.50	7.50	7.50	7.50	8.00	9.50	9.50
Parma	pura panna	10.02	8.63	8.75	9.50	9.50	10.00	10.00	8.50	7.50	8.00	8.00	7.50	8.00	9.50	9.00
Piacenza	pura panna 1° qualità	11.16	9.15	8.85	9.80	9.20	9.70	9.60	9.20	7.90	8.20	8.00	7.90	8.08	9.50	9.30
Ravenna	id. id.	13.04	11.33	10.00	11.00	10.50	10.50	10.00	10.00	10.00	10.00	9.00	9.00	9.00	10.50	10.50
Reggio nell'Emilia	id. id.	10.17	8.10	8.68	9.75	9.75	9.50	9.50	8.50	7.50	7.70	7.40	7.60	8.40	9.50	9.00
Arezzo	scioltio emiliano 1° id.	11.21	9.67	9.46	10.00	10.00	10.00	10.00	9.50	9.00	9.00	9.00	9.00	9.00	10.00	10.00
Firenze	reggiano 2° id.	11.33	9.50	9.60	10.00	10.00	10.00	10.50	9.25	8.90	9.00	9.00	9.00	9.00	10.00	10.00
Grosseto	centrif. id. id.	12.33	10.08	9.63	9.00	9.00	9.00	9.00	9.00	9.00	9.50	10.00	10.00	10.00	11.00	11.00
Livorno	centrif. scioltio 1° id.	10.33	8.71	9.21	10.00	10.00	10.00	10.00	9.00	8.50	8.50	8.50	8.50	10.00	11.00	11.00
Lucca	pura panna 1° id.	12.83	11.17	10.33	10.50	10.50	10.50	10.50	10.00	10.00	10.00	10.00	10.00	10.00	11.00	11.00
Massa	id. id.	13.08	12.04	12.04	11.00	11.00	11.00	12.00	12.50	12.50	12.00	12.00	12.00	12.50	13.00	13.00
Pisa	di pura panna	13.00	11.08	9.75	10.00	10.00	10.00	11.00	10.00	10.00	9.00	9.00	9.00	9.00	10.00	11.00
Pistoia	seconda qualità	13.50	12.58	11.42	12.00	12.00	12.00	12.00	12.00	11.00	11.00	11.00	11.00	11.00	11.00	11.00
Siena	emiliano di 2° id.	12.58	10.36	10.03	10.50	10.00	11.00	11.00	10.33	9.67	9.33	9.00	9.00	10.00	10.00	10.50
Ancona	di pura panna 1° qual.	11.73	9.71	9.59	10.00	10.00	10.10	11.00	9.50	9.00	9.00	8.50	8.50	10.50	10.50	
Ascoli Piceno	id. id. id.	14.00	12.92	11.29	12.00	12.00	12.00	12.00	11.00	11.00	11.00	11.00	11.00	10.50	11.00	
Macerata	id. id. id.	12.83	11.00	9.83	10.00	10.00	10.00	10.00	9.50	9.50	9.50	9.50	9.50	10.00	11.00	
Pesaro	pura panna emiliano 1° qual.	11.13	8.92	9.38	9.50	9.50	10.00	11.00	9.50	8.50	9.00	8.50	9.00	9.00	10.00	
Perugia	pura panna prima qualità	13.00	13.83	13.38	14.00	14.00	14.00	13.50	13.50	13.50	13.00	13.00	13.00	13.00	13.00	
Terni	id. id.	11.79	9.79	9.79	10.00	10.00	10.00	11.00	10.00	9.00	9.50	9.50	9.50	9.50	12.50	
Frosinone	id. id.	13.63	12.67	10.67	12.00	12.00	12.00	12.00	10.00	10.00	10.00	10.00	10.00	10.00	10.00	
Rieti	centrifugato 1° qualità	15.00	13.33	12.54	14.00	14.00	14.00	14.00	13.50	13.00	13.00	13.00	13.00	13.00	13.00	
Roma	di pura panna centrifugato	15.33	12.42	12.13	12.60	12.40	12.50	13.00	12.35	11.75	12.00	12.00	11.50	11.50	12.50	
Viterbo	pura panna comune	13.33	10.83	10.04	10.00	10.00	10.00	10.00	10.00	9.00	10.50	10.50	10.50	10.00	10.00	
Aquila degli Abr.	pura panna 1° qualità	14.82	13.31	11.25	12.50	12.00	12.00	12.00	11.00	11.00	10.50	10.50	10.50	11.00	11.00	
Campobasso	id. id.	16.00	14.67	12.67	14.00	14.00	14.00	14.00	12.00	12.00	12.00	12.00	12.00	12.00	12.00	
Chieti	prima qualità	13.00	13.00	10.75	13.00	13.00	13.00	13.00	10.00	10.00	10.00	9.00	9.00	9.50	9.50	
Pescara	centrifugato 1° qualità	16.58	13.92	12.00	14.00	14.00	14.00	14.00	11.00	11.00	11.00	11.00	11.00	11.00	11.00	
Teramo	centrif. super. extra pura pan.	17.00	16.58	16.00	16.00	16.00	16.00	16.00	16.00	16.00	16.00	16.00	16.00	16.00	16.00	
Avellino	di pura panna 1° qualità	15.00	15.00	13.83	15.00	15.00	15.00	15.00	14.00	14.0						

(Segue) II. — Prezzi al minuto.

(Segue) Tav. V. — Prezzi al minuto di 21 principali generi di consumo nei Comuni Capoluoghi di Provincia.

OLIO DI OLIVA.

(Prezzi al l. in lire)

COMUNE CAPILUOGHI DI PROVINCIA	QUALITÀ	PREZZI MEDI ANNUI			PREZZI AL 1° DI CIASCUN MESE DELL'ANNO 1934											
					Gennaio	Febbraio	Marzo	Aprile	Maggio	Giugno	Luglio	Agosto	Settembre	Ottobre	Novembre	Dicembre
		1932	1933	1934												
Alessandria.....	puro di 1ª qualità	5.70	4.88	5.37	4.90	4.94	4.94	5.16	5.30	5.43	5.52	5.47	5.52	5.74	5.79	5.70
Aosta.....	seconda id.	6.50	6.12	5.72	5.79	5.79	5.79	5.79	5.79	5.79	5.79	5.79	5.79	5.79	5.79	5.79
Cuneo.....	prima id.	6.29	5.43	5.55	4.90	4.90	4.90	5.79	5.56	5.70	5.70	5.70	5.70	5.70	5.70	5.70
Novara.....	id.	5.55	4.99	5.54	5.16	5.25	5.25	5.58	5.52	5.52	5.52	5.52	5.52	5.79	5.79	5.79
Torino.....	id.	5.74	5.02	5.43	4.90	4.90	5.03	5.22	5.32	5.45	5.63	5.63	5.68	5.86	5.81	5.82
Vercelli.....	id.	6.23	5.56	5.64	5.34	5.34	5.34	5.79	5.61	5.61	5.61	5.70	5.70	5.87	5.96	5.79
Genova.....	sopraffino, di 1ª id.	6.97	5.27	5.73	5.25	5.30	5.65	6.00	5.50	5.50	5.80	5.80	5.80	6.10	6.10	5.90
Imperia.....	puro di 2ª id.	5.46	5.16	5.30	5.16	5.16	5.16	5.16	5.16	5.25	5.34	5.30	5.30	5.52	5.52	5.52
La Spezia.....	di puro oliva 2ª id.	5.58	4.51	5.02	4.32	4.41	4.45	4.45	5.34	5.16	5.16	5.21	5.30	5.34	5.61	5.43
Savona.....	prima id.	5.69	4.76	5.22	4.63	4.63	4.63	4.90	5.16	5.16	5.34	5.52	5.52	5.52	5.79	5.79
Bergamo.....	prima qualità extra	6.94	6.34	6.27	6.23	6.23	6.23	6.23	6.23	6.23	6.68	6.23	6.23	6.23	6.23	6.33
Brescia.....	prima qualità	5.92	4.99	5.32	4.81	4.81	4.85	5.07	5.34	5.34	5.38	5.56	5.56	5.65	5.79	5.65
Como.....	di riserva, 1ª qualità	6.50	5.67	5.68	5.40	5.40	5.40	5.40	5.40	5.40	5.90	5.90	5.90	6.23	6.23	6.05
Cremona ed Uniti	puro, 1ª id.	6.13	5.27	5.84	4.90	5.34	5.34	5.79	5.79	6.05	6.05	6.05	6.05	6.23	6.23	6.23
Mantova.....	prima id.	6.49	5.48	5.65	5.34	5.34	5.34	5.66	5.69	5.76	5.80	5.83	5.83	5.91	5.97	5.71
Milano.....	id.	6.19	5.42	5.69	5.32	5.38	5.45	5.66	5.69	5.76	5.80	5.83	5.83	5.91	5.97	5.71
Pavia.....	id.	6.97	5.02	5.39	5.34	4.34	4.90	5.34	4.63	5.34	5.34	5.52	5.61	5.79	5.79	5.79
Sondrio.....	vergine, 1ª id.	7.53	7.38	6.39	6.50	6.00	6.50	6.50	6.00	6.00	6.50	6.50	6.50	6.50	6.50	6.50
Varese.....	superiore 1ª qual. vergine	6.19	5.60	5.46	4.90	4.90	4.90	4.90	5.34	5.34	5.79	5.79	5.79	5.79	6.23	5.79
Bolzano.....	seconda qualità	5.95	5.09	5.61	4.94	4.94	5.16	5.43	5.34	5.52	5.52	5.79	5.79	6.41	6.23	6.05
Trento.....	raffinato, 1ª id.	5.99	5.29	5.55	5.11	5.11	5.14	5.31	5.25	5.51	5.66	5.89	5.86	5.94	5.91	5.90
Belluno.....	prima id.	6.32	5.18	5.70	5.00	5.20	5.50	5.50	5.40	5.40	6.00	6.00	6.00	6.20	6.20	6.00
Padova.....	fino di 1ª id.	5.70	5.17	5.31	4.65	4.70	4.90	5.00	5.50	5.30	5.50	5.50	5.80	5.80	5.50	5.55
Rovigo.....	seconda id.	5.68	5.07	5.30	4.98	4.98	4.98	4.98	4.98	5.34	5.34	5.34	5.34	5.79	5.79	5.79
Treviso.....	id.	5.54	4.80	5.32	4.90	4.90	4.95	5.00	5.00	4.80	5.45	5.60	5.75	5.85	5.85	5.75
Udine.....	extra vergine	6.23	5.73	5.81	5.50	5.50	5.50	5.80	5.80	5.80	5.80	5.80	6.00	6.00	6.00	6.20
Venezia.....	prima qualità extra	5.96	5.04	5.68	5.20	5.30	5.00	5.00	0.00	5.60	5.80	5.80	5.80	6.20	6.20	6.20
Verona.....	seconda qualità	5.50	4.68	5.04	4.58	4.54	4.54	4.67	4.90	5.03	5.03	5.34	5.52	5.52	5.52	5.34
Vicenza.....	1ª qualità sopraffino	6.71	5.73	6.00	4.40	6.20	6.20	6.20	6.20	6.20	6.50	6.60	6.60	6.70	6.70	6.70
Gorizia.....	seconda qualità	5.53	4.83	4.95	4.80	4.80	4.80	4.40	4.80	4.80	4.80	5.40	5.40	5.40	5.60	5.60
Pola.....	Istria di 1ª id.	5.80	4.82	5.00	4.40	4.40	4.40	4.40	4.80	4.80	4.80	5.00	5.00	5.20	5.20	5.20
Trieste.....	di Bari, 2ª id.	5.18	4.85	5.10	4.80	4.80	4.80	4.80	4.80	5.20	5.20	5.60	5.30	5.30	5.30	5.30
Bologna.....	puro seconda qualità	5.85	5.41	5.60	5.15	5.15	5.15	5.48	5.40	5.40	5.65	5.65	5.65	5.79	5.79	5.79
Ferrara.....	prima id.	5.88	5.12	5.38	4.79	4.90	4.90	5.12	5.17	5.34	5.34	5.34	5.56	5.56	5.79	5.79
Forlì.....	id.	5.94	5.36	5.34	5.34	5.34	4.90	4.90	4.90	5.34	5.34	5.34	5.34	6.23	6.23	6.23
Modena.....	vergine extra	5.49	4.71	5.68	5.12	5.12	5.34	5.34	5.34	5.34	5.79	5.79	6.23	6.23	6.23	6.23
Parma.....	prima qualità	5.75	5.51	5.64	5.79	5.79	5.79	5.79	5.34	5.34	5.52	5.52	5.70	5.70	5.70	5.70
Piacenza.....	puro di 1ª id.	6.21	5.63	5.49	5.52	5.52	5.61	5.70	5.43	5.50	5.50	5.34	5.46	5.46	5.46	5.38
Ravenna.....	prima id.	6.01	5.24	5.63	5.21	5.12	5.12	5.34	5.34	5.34	5.61	5.79	6.23	6.23	6.23	5.96
Reggio nell'Emilia	seconda id.	5.89	4.94	4.96	4.54	4.54	4.72	4.85	4.94	5.07	5.07	5.07	5.07	5.16	5.16	5.34
Arezzo.....	prima id.	5.37	5.05	5.03	4.45	4.45	4.45	4.63	4.98	5.16	5.16	5.16	5.34	5.52	5.52	5.52
Firenze.....	media, 1ª e 2ª id.	5.84	5.18	5.25	5.12	5.12	5.12	5.23	4.96	4.81	5.23	5.30	5.50	5.52	5.61	5.43
Grosseto.....	prima id.	5.46	4.27	5.23	4.20	4.20	4.50	5.00	5.00	5.00	6.00	5.90	5.90	5.90	5.90	5.00
Livorno.....	id.	5.66	4.88	5.28	4.70	4.85	4.85	4.85	4.70	5.00	5.50	5.60	5.60	5.90	5.90	5.90
Lucca.....	id.	6.34	5.16	5.43	5.34	5.34	5.34	5.34	5.34	5.34	5.34	5.34	5.34	5.52	5.79	5.79
Massa.....	locale id.	5.89	4.64	5.17	4.45	4.45	4.45	4.63	4.81	4.90	5.34	5.34	5.34	5.34	5.34	5.34
Pisa.....	seconda id.	5.36	4.82	5.01	4.45	4.45	4.45	4.63	4.81	4.90	5.34	5.34	5.34	5.34	5.34	5.34
Pistoia.....	prima id.	6.80	6.22	5.88	5.80	5.80	5.70	5.70	5.70	4.92	4.90	5.12	5.34	5.61	5.61	5.23
Siena.....	id.	5.35	4.53	4.96	4.45	4.60	5.45	4.60	4.67	4.92	4.90	5.12	6.00	6.00	6.50	5.60
Ancona.....	id.	5.13	4.21	5.48	4.35	4.35	4.70	4.90	5.50	6.00	6.00	5.50	6.00	6.00	6.00	5.50
Ascoli Piceno.....	superiore, 1ª id.	6.08	5.46	5.67	5.50	5.50	5.50	5.50	4.40	5.70	5.70	5.70	6.00	6.00	6.00	5.80
Macerata.....	prima id.	6.17	5.38	5.16	4.50	4.50	4.50	4.50	4.50	5.50	5.50	5.50	5.50	5.80	5.80	5.80
Pesaro.....	superiore, 1ª id.	5.60	4.73	5.18	4.45	4.45	4.45	4.90	4.90	5.16	5.34	5.34	5.79	5.79	5.79	5.79
Perugia.....	prima id.	5.60	4.85	5.11	4.45	4.45	4.79	4.79	4.79	5.12	5.12	5.34	5.56	5.56	5.68	5.68
Terni.....	fino loc. id.	5.79	5.00	5.15	4.50	4.50	4.80	5.00	4.80	5.10	5.10	5.30	5.50	5.60	5.80	5.60
Frosinone.....	prima id.	6.33	4.54	4.83	4.50	4.50	4.50	4.50	4.25	4.25	5.00	5.00	5.00	5.50	5.50	5.50
Rieti.....	id.	5.52	4.32	5.18	4.50	4.50	4.50	5.00	5.00	5.00	5.40	5.40	5.40	5.80	5.80	5.80
Roma.....	superiore locale, 1ª qualità	5.72	4.74	5.30	4.75	4.85	4.90	5.05	4.90	5.40	5.40	5.40	5.65	5.65	5.85	5.85
Viterbo.....	locale di 1ª qualità	5.71	4.38	5.05	4.00	4.25	4.25	5.00	5.00	5.00	5.25	5.50	5.50	5.50	5.70	5.70
Aquila degli Abr.	fino di 1ª id.	5.56	4.53	5.19	4.65	4.70	4.80	5.00	5.00	5.40	5.40	5.40	5.40	5.50	5.60	5.40
Campobasso.....	sopraffino, 1ª id.	5.00	4.16	5.16	4.20	4.20	5.00	5.00	5.00	5.00	5.00	5.50	5.50	5.50	6.00	6.00
Chieti.....	locale di 1ª id.	5.97	4.38	4.96	4.50	4.50	4.50	4.50	4.50	4.50	5.20	5.20	5.50	5.50	5.50	5.50
Pescara.....	seconda id.	5.44	4.33	5.02	4.20	4.40	5.00	5.00	5.20	5.20	5.20	5.20	5.20	5.20	5.20	5.20
Teramo.....	prima id.	5.48	5.00	5.45	5.00	5.00	5.00	5.00	5.20	5.50	5.50	5.60	5.80	5.80	6.00	6.00
Avellino.....	di puro oliva, 1ª id.	5.58	5.21	5.36	5.00	5.00	5.00	5.50	5.20	5.40	5.40	5.40	5.40	5.50	5.50	5.75
Benevento.....	prima id.	5.04	4.55	5.28	4.60	4.60	5.00	5.00	5.00	5.20	5.20	5.50	5.50	5.80	6.00	6.00
Napoli.....	superiore, 2ª id.	5.17	4.10	4.75	4.25	4.25	4.25	4.50	4.50	4.50	4.80					

(Segue) II. — Prezzi al minuto.

(Segue) Tav. V. — Prezzi al minuto di 21 principali generi di consumo nei Comuni Capiluoghi di Provincia.

CAFFÈ TOSTATO.

(Prezzi al kg. in lire)

COMUNI CAPILUOGHI DI PROVINCIA	QUALITÀ	PREZZI AL 1° DI CIASCUN MESE DELL'ANNO 1934														
		PREZZI MEDI ANNUI			Gennaio	Febbraio	Marzo	Aprile	Maggio	Giugno	Luglio	Agosto	Settembre	Ottobre	Novembre	Dicembre
		1932	1933	1934												
Alessandria	Santos superiore	29.85	29.60	29.02	29.55	29.45	29.30	29.35	28.70	28.65	28.80	28.85	28.85	28.90	28.80	29.00
Aosta	Minas	30.00	30.00	28.00	30.00	30.00	30.00	30.00	27.00	27.00	27.00	27.00	27.00	27.00	27.00	27.00
Cuneo	Santos superiore	28.00	27.85	26.94	27.25	27.25	27.25	27.00	25.00	27.00	27.00	27.00	27.00	27.00	27.00	27.00
Novara	Santos	30.00	29.88	27.33	28.00	28.00	28.00	28.00	27.00	27.00	27.00	27.00	27.00	27.00	27.00	27.00
Torino	id.	27.60	27.30	26.49	27.00	26.83	26.83	26.83	26.58	26.25	26.25	26.25	26.25	26.25	26.25	26.25
Vercelli	id.	28.83	29.83	29.08	29.00	29.00	29.00	30.00	29.00	29.00	29.00	29.00	29.00	29.00	29.00	29.00
Genova	Santos regular	28.42	27.71	26.16	26.50	26.50	26.50	26.50	25.00	25.00	26.00	26.00	26.00	26.50	26.80	26.80
Imperia	Santos superiore	28.32	28.00	27.29	28.00	28.00	28.00	28.00	27.00	26.50	27.00	27.00	27.00	27.00	27.00	27.00
La Spezia	id. id.	28.95	28.49	27.24	28.50	28.20	28.20	28.00	27.65	26.50	26.50	26.50	26.50	26.50	27.00	26.80
Savona	id. id.	27.81	27.71	26.63	27.50	27.50	27.50	27.50	26.00	26.00	26.00	26.00	26.00	26.50	26.50	26.50
Bergamo	id. id.	29.00	29.00	28.83	29.00	30.00	30.00	30.00	29.00	29.00	29.00	29.00	28.00	28.00	28.00	28.00
Brescia	Santos	27.63	26.93	25.80	26.10	26.10	26.10	26.10	25.80	25.70	25.70	25.50	25.50	25.65	25.65	25.65
Como	Santos superiore	30.17	29.50	28.75	30.00	30.00	30.00	30.00	29.00	28.00	28.00	28.00	28.00	28.00	28.00	28.00
Cremona ed Uniti	id. id.	29.50	32.25	31.33	32.00	32.00	32.00	32.00	32.00	32.00	32.00	31.00	31.00	30.00	30.00	30.00
Mantova	Santos	31.33	31.71	28.63	29.00	29.50	29.00	29.00	28.00	28.00	28.00	28.00	28.00	29.00	29.00	29.00
Milano	id.	29.68	29.75	28.69	29.86	29.47	29.57	29.52	29.14	28.87	28.94	27.92	27.84	27.84	27.89	27.94
Pavia	Santos superiore	29.00	27.83	27.46	27.00	27.00	27.50	29.00	28.00	28.00	28.00	27.00	27.00	27.00	27.00	27.00
Sondrio	Santos	28.00	28.00	27.04	27.50	27.00	27.00	27.00	27.00	27.00	27.00	27.00	27.00	27.00	27.00	27.00
Varese	id.	27.50	27.42	26.33	27.00	27.00	27.00	27.00	26.00	26.00	26.00	26.00	26.00	26.00	26.00	26.00
Bolzano	Santos superiore	29.97	30.00	28.54	30.00	30.00	30.00	30.00	28.00	28.00	28.00	28.00	28.00	27.50	27.50	27.50
Trento	Santos	28.97	28.95	27.59	28.43	28.43	28.43	28.14	27.02	27.24	27.31	27.31	27.31	27.30	27.39	27.08
Belluno	Minas	28.00	28.00	27.08	28.00	27.00	27.00	27.00	27.00	27.00	27.00	27.00	27.00	27.00	27.00	27.00
Padova	Santos buono	28.58	28.88	27.48	28.50	28.00	28.00	28.00	27.25	27.00	27.00	27.00	27.50	27.50	27.00	27.50
Rovigo	Minas di 2ª qualità	26.00	25.67	24.00	24.00	24.00	24.00	24.00	24.00	24.00	24.00	24.00	24.00	24.00	24.00	24.00
Treviso	id. id.	26.79	26.38	26.08	26.25	26.25	26.25	26.25	26.10	25.00	25.60	26.25	26.25	26.25	26.25	26.25
Udine	Santos id.	28.75	28.56	27.01	28.00	27.50	27.50	27.50	26.87	26.60	26.70	26.70	26.50	26.50	26.80	26.90
Venezia	id. id.	28.00	28.00	27.33	28.00	28.00	28.00	28.00	27.00	27.00	27.00	27.00	27.00	27.00	27.00	27.00
Verona	id. buono	29.38	28.12	26.92	27.50	27.50	27.00	27.00	26.75	26.75	26.75	26.75	26.75	26.75	26.75	26.75
Vicenza	Santos	29.25	29.08	27.75	28.25	28.25	28.25	28.25	27.50	27.50	27.50	27.50	27.50	27.50	27.50	27.50
Gorizia	id.	28.63	28.55	27.33	28.00	28.00	28.00	28.00	27.00	27.00	27.00	27.00	27.00	27.00	27.00	27.00
Pola	Minas	28.00	28.00	27.00	28.00	28.00	28.00	28.00	26.00	26.00	26.00	26.00	26.00	26.00	26.00	26.00
Trieste	Santos	31.00	30.83	29.90	30.00	30.00	30.00	30.00	29.60	29.60	29.60	30.00	30.00	30.00	30.00	30.00
Bologna	Santos di 1ª qualità	30.88	30.73	30.42	31.00	31.00	31.00	31.00	30.50	30.50	30.00	30.00	30.00	30.00	30.00	30.00
Ferrara	Santos	30.74	30.13	27.90	28.65	28.65	28.50	28.50	28.00	27.50	27.50	27.38	27.38	27.58	27.58	27.58
Forlì	Santos superiore	32.80	32.50	28.75	31.00	31.00	31.00	31.00	29.00	29.00	28.00	27.00	27.00	27.00	27.00	27.00
Modena	id. id.	28.00	28.00	28.00	28.00	28.00	28.00	28.00	28.00	28.00	28.00	28.00	28.00	28.00	28.00	28.00
Parma	id. comune	28.99	29.00	28.00	29.00	29.00	29.00	29.00	27.50	27.50	27.50	27.50	27.50	27.50	27.50	27.50
Piacenza	id. buono	27.23	27.03	25.60	26.80	26.80	26.80	26.80	25.00	25.00	25.00	25.00	25.00	25.00	25.00	25.00
Ravenna	Santos superiore	31.00	30.17	27.85	29.00	28.00	28.00	27.50	26.50	26.50	26.50	26.25	26.25	26.25	26.25	26.25
Reggio nell'Emilia	Santos buono	28.92	30.00	28.71	30.00	30.00	30.00	30.00	28.50	28.00	28.00	28.00	28.00	28.00	28.00	28.00
Arezzo	Santos di 1ª qualità	29.50	29.50	29.17	29.50	29.50	29.50	29.50	29.00	29.00	29.00	29.00	29.00	29.00	29.00	29.00
Firenze	Santos sup.	28.59	27.95	27.31	26.50	26.50	26.50	26.50	25.75	28.00	28.00	28.00	28.00	28.00	28.00	28.00
Grosseto	Santos buono	30.00	28.00	27.33	28.00	28.00	28.00	28.00	26.00	26.00	27.00	27.00	27.00	27.00	27.00	27.00
Livorno	Santos	30.00	30.00	28.75	30.00	30.00	30.00	30.00	29.00	28.00	28.00	28.00	28.00	28.00	28.00	28.00
Luca	id.	30.00	30.00	30.00	30.00	30.00	30.00	30.00	30.00	30.00	30.00	30.00	30.00	30.00	30.00	30.00
Massa	id.	29.00	29.00	26.63	29.00	29.00	29.00	29.00	25.00	25.50	25.50	25.50	25.50	25.50	25.50	25.50
Pisa	Santos buono	28.00	28.00	27.33	28.00	28.00	28.00	28.00	27.00	27.00	27.00	27.00	27.00	27.00	27.00	27.00
Pistoia	id. id.	31.00	30.58	28.33	29.00	29.00	29.00	29.00	28.00	28.00	28.00	28.00	28.00	28.00	28.00	28.00
Siena	id. di 1ª qualità	32.00	31.83	30.03	31.33	31.00	31.00	31.00	29.00	29.00	29.67	29.67	29.67	29.67	29.67	29.67
Ancona	Santos	27.50	27.46	25.67	27.00	27.00	27.00	27.00	25.00	25.00	25.00	25.00	25.00	25.00	25.00	25.00
Ascoli Piceno	Santos superiore	30.60	30.20	29.33	30.00	30.00	30.00	30.00	29.00	29.00	29.00	29.00	29.00	29.00	29.00	29.00
Macerata	id. 1ª qualità	30.60	30.00	29.08	30.00	30.00	30.00	30.00	29.00	29.00	29.00	28.50	28.50	28.50	28.50	28.00
Pesaro	med. Santos buono e sup.	28.00	28.00	27.33	28.00	28.00	28.00	28.00	27.00	27.00	27.00	27.00	27.00	27.00	27.00	27.00
Perugia	Santos comune	28.50	28.50	27.29	28.50	28.50	28.50	28.50	27.00	27.00	27.00	26.50	26.50	26.50	26.50	26.50
Terni	Santos	27.50	27.71	26.54	27.50	27.50	27.00	27.00	26.00	26.00	26.00	26.00	26.00	26.50	26.50	26.50
Frosinone	Santos buono	30.17	30.00	29.33	30.00	30.00	30.00	30.00	29.00	29.00	29.00	29.00	29.00	29.00	29.00	29.00
Rieti	Santos	30.25	29.58	27.67	29.00	29.00	29.00	29.00	27.00	27.00	27.00	27.00	27.00	27.00	27.00	27.00
Roma	Santos superiore e buono	28.25	28.42	27.42	28.00	28.00	28.00	28.00	27.00	27.00	27.00	27.00	27.00	27.00	27.00	27.00
Viterbo	Santos	27.92	28.00	27.33	28.00	28.00	28.00	28.00	27.00	27.00	27.00	27.00	27.00	27.00	27.00	27.00
Aquila degli Abr.	Santos buono	28.21	27.65	27.14	27.20	27.20	27.20	27.25	27.20	27.20	27.20	27.00	27.00	27.00	27.00	27.00
Campobasso	Santos	33.00	33.00	31.83	33.00	33.00	33.00	33.00	33.00	33.00	32.00	32.00	32.00	32.00	32.00	32.00
Chieti	id.	29.00	29.00	27.33	29.00	29.00	29.00	29.00	26.00	26.00	26.00	26.00	26.00	27.00	27.00	27.00
Pescara	Santos di 1ª qualità	30.25	30.33	28.17	30.00	30.00	30.00</									

(Segue) II. — Prezzi al minuto.

(Segue) TAV. V. — Prezzi al minuto di 21 principali generi di consumo nei Comuni Capiluoghi di Provincia:

LATTE.

(Prezzi al l. in lire)

COMUNI CAPILUOGHI DI PROVINCIA	QUALITÀ	PREZZI MEDI ANNUI			PREZZI AL 1° DI CIASCUN MESE DELL'ANNO 1934												
		1932	1933	1934	Gennaio	Febbraio	Marzo	Aprile	Maggio	Giugno	Luglio	Agosto	Settembre	Ottobre	Novembre	Dicembre	
Alessandria.....	intero di vacca	1.00	1.00	0.94	1.00	1.00	1.00	1.00	0.95	0.90	0.90	0.90	0.90	0.90	0.90	0.90	0.90
Aosta.....	id.	1.13	1.02	0.85	1.00	1.00	1.00	0.88	0.80	0.80	0.80	0.80	0.80	0.80	0.80	0.80	0.80
Cuneo.....	id.	0.84	0.73	0.63	0.70	0.70	0.70	0.70	0.66	0.60	0.60	0.60	0.60	0.60	0.60	0.60	0.60
Novara.....	id.	0.78	0.80	0.70	0.70	0.70	0.70	0.70	0.65	0.70	0.70	0.70	0.70	0.70	0.70	0.70	0.70
Torino.....	id.	0.89	0.90	0.83	0.90	0.90	0.90	0.90	0.80	0.80	0.80	0.80	0.80	0.80	0.80	0.80	0.80
Vercelli.....	id.	0.87	0.83	0.60	0.80	0.80	0.80	0.80	0.80	0.80	0.80	0.80	0.80	0.80	0.80	0.80	0.80
Genova.....	id.	1.01	0.99	0.93	1.00	1.00	1.00	1.00	0.90	0.90	0.90	0.90	0.90	0.90	0.90	0.90	0.90
Imperia.....	id.	1.12	1.15	1.05	1.15	1.15	1.15	1.15	1.00	1.00	1.00	1.00	1.00	1.00	1.00	1.00	1.00
La Spezia.....	scremato di vacca	1.10	1.08	0.93	1.00	1.00	1.00	1.00	0.90	0.90	0.90	0.90	0.90	0.90	0.90	0.90	0.90
Savona.....	intero id.	1.00	0.93	0.83	0.90	0.90	0.90	0.90	0.80	0.80	0.80	0.80	0.80	0.80	0.80	0.80	0.80
Bergamo.....	id.	0.86	0.81	0.69	0.80	0.80	0.80	0.80	0.70	0.70	0.70	0.60	0.60	0.60	0.60	0.60	0.60
Brescia.....	intero di vacca pastorizzato	1.14	1.09	0.97	1.00	1.00	1.00	1.00	1.00	1.00	1.00	1.00	0.90	0.90	0.90	0.90	0.90
Como.....	intero di vacca	1.02	1.00	0.94	1.00	1.00	1.00	1.00	1.00	0.90	0.90	0.90	0.90	0.90	0.90	0.90	0.90
Cremona ed Uniti.....	id.	0.98	0.95	0.87	0.95	0.95	0.90	0.90	0.85	0.85	0.85	0.85	0.85	0.85	0.85	0.85	0.85
Mantova.....	intero di vacca in bott.	0.78	0.80	0.73	0.80	0.80	0.80	0.80	0.70	0.70	0.70	0.80	0.80	0.80	0.85	0.85	0.90
Milano.....	pastorizzato in bottiglia	1.19	1.20	1.20	1.20	1.20	1.20	1.20	1.20	1.20	1.20	1.20	1.20	1.20	1.20	1.20	1.20
Pavia.....	intero di vacca	0.84	0.83	0.77	0.85	0.85	0.85	0.85	0.75	0.70	1.20	1.20	1.20	1.20	1.20	1.20	1.20
Sondrio.....	id.	0.90	0.90	0.83	0.90	0.90	0.90	0.90	0.80	0.80	0.80	0.80	0.80	0.80	0.80	0.80	0.80
Varese.....	pastorizzato di vacca	1.24	1.20	1.17	1.20	1.20	1.20	1.20	1.20	1.20	1.20	1.20	1.20	1.10	1.10	1.10	1.10
Bolzano.....	intero di vacca	0.94	0.90	0.80	0.80	0.80	0.80	0.80	0.80	0.80	0.80	0.80	0.80	0.80	0.80	0.80	0.80
Trento.....	id.	0.90	0.74	0.70	0.70	0.70	0.70	0.70	0.70	0.70	0.70	0.70	0.70	0.70	0.70	0.70	0.70
Belluno.....	id.	0.84	0.77	0.65	0.70	0.70	0.70	0.70	0.70	0.70	0.60	0.60	0.60	0.60	0.60	0.60	0.60
Padova.....	id.	0.85	0.81	0.71	0.80	0.80	0.80	0.80	0.75	0.70	0.70	0.65	0.65	0.60	0.60	0.60	0.65
Rovigo.....	id.	0.80	0.80	0.67	0.80	0.80	0.80	0.80	0.70	0.70	0.70	0.70	0.60	0.50	0.50	0.50	0.60
Treviso.....	id.	0.78	0.74	0.63	0.70	0.70	0.70	0.70	0.60	0.60	0.60	0.60	0.60	0.60	0.60	0.60	0.60
Udine.....	id.	0.82	0.80	0.73	0.80	0.80	0.80	0.80	0.70	0.70	0.70	0.70	0.70	0.70	0.70	0.70	0.70
Venezia.....	pastorizzato di vacca	0.97	0.98	1.00	1.00	1.00	1.00	1.00	1.00	1.00	1.00	1.00	1.00	1.00	1.00	1.00	1.00
Verona.....	intero di vacca in bott.	0.85	0.90	0.83	0.90	0.90	0.90	0.90	0.85	0.85	0.85	0.85	0.85	0.85	1.00	1.00	1.00
Vicenza.....	pastorizzato e nat. di vacca	0.92	0.90	0.90	0.90	0.90	0.90	0.90	0.90	0.90	0.90	0.90	0.90	0.90	0.90	0.90	0.90
Gorizia.....	intero vacca	0.91	0.85	0.73	0.80	0.80	0.80	0.80	0.70	0.70	0.70	0.70	0.70	0.70	0.70	0.70	0.70
Pola.....	id.	1.20	1.18	0.90	1.00	1.00	1.00	1.00	0.95	0.85	0.85	0.85	0.85	0.85	0.85	0.85	0.85
Trieste.....	id.	1.06	1.01	0.85	1.00	1.00	1.00	1.00	0.80	0.80	0.80	0.80	0.80	0.80	0.80	0.80	0.80
Bologna.....	id.	0.90	0.80	0.73	0.80	0.80	0.80	0.80	0.70	0.70	0.70	0.70	0.70	0.70	0.70	0.70	0.70
Ferrara.....	id.	0.90	0.87	0.68	0.80	0.80	0.80	0.80	0.70	0.70	0.70	0.70	0.70	0.70	0.70	0.70	0.75
Forlì.....	id.	0.89	0.90	0.78	0.90	0.90	0.90	0.90	0.80	0.80	0.70	0.70	0.70	0.70	0.70	0.70	0.70
Modena.....	id.	0.75	0.75	0.55	0.65	0.65	0.60	0.60	0.50	0.50	0.50	0.50	0.50	0.50	0.50	0.50	0.65
Parma.....	id.	0.91	0.90	0.83	0.90	0.90	0.90	0.80	0.80	0.90	0.90	0.90	0.90	0.90	0.90	0.90	0.90
Piacenza.....	id.	0.70	0.69	0.63	0.70	0.70	0.70	0.70	0.60	0.60	0.60	0.60	0.60	0.60	0.60	0.60	0.60
Rayenna.....	id.	0.90	0.83	0.74	0.80	0.80	0.80	0.80	0.70	0.70	0.70	0.70	0.70	0.70	0.70	0.70	0.75
Reggio nell'Emilia.....	id.	0.82	0.85	0.66	0.80	0.80	0.80	0.70	0.65	0.60	0.60	0.60	0.60	0.60	0.60	0.60	0.60
Arezzo.....	id.	1.07	0.88	0.80	0.80	0.80	0.80	0.80	0.80	0.80	0.80	0.80	0.80	0.75	0.80	0.80	0.80
Firenze.....	id.	1.03	0.93	0.86	0.90	0.90	0.90	0.90	0.80	0.80	0.80	0.80	0.80	0.80	0.90	0.90	0.90
Grosseto.....	id.	1.20	1.05	0.97	1.00	1.00	1.00	1.00	0.95	0.95	0.95	0.95	0.95	0.95	0.95	0.95	0.95
Livorno.....	id.	1.05	0.92	0.85	0.90	0.90	0.90	0.90	0.85	0.85	0.85	0.85	0.85	0.85	0.85	0.85	0.85
Lucca.....	id.	0.85	0.84	0.80	0.80	0.80	0.80	0.80	0.80	0.80	0.80	0.80	0.80	0.80	0.80	0.80	0.80
Massa.....	id.	0.90	0.87	0.71	0.80	0.80	0.80	0.80	0.70	0.65	0.65	0.65	0.65	0.65	0.65	0.65	0.70
Pisa.....	id.	1.04	0.97	0.77	0.90	0.90	0.90	0.90	0.70	0.70	0.70	0.70	0.70	0.70	0.70	0.70	0.70
Pistoia.....	id.	0.80	0.73	0.67	0.70	0.70	0.70	0.70	0.65	0.65	0.65	0.65	0.65	0.65	0.65	0.65	0.65
Siena.....	id.	1.17	1.00	0.92	1.00	1.00	1.00	1.00	0.93	0.85	0.85	0.85	0.85	0.85	0.85	0.85	0.85
Ancona.....	id.	0.95	0.80	0.65	0.75	0.75	0.75	0.75	0.60	0.60	0.60	0.60	0.60	0.60	0.60	0.60	0.60
Ascoli Piceno.....	id.	1.10	0.93	0.89	0.90	0.90	0.90	0.90	0.80	0.90	0.90	0.90	0.90	0.90	0.90	0.90	0.90
Macerata.....	id.	0.98	0.90	0.83	0.90	0.90	0.90	0.90	0.80	0.80	0.80	0.80	0.80	0.80	0.80	0.80	0.80
Posaro.....	id.	1.00	0.93	0.75	0.80	0.80	0.80	0.80	0.80	0.75	0.70	0.70	0.70	0.70	0.70	0.70	0.70
Perugia.....	id.	0.87	0.72	0.65	0.65	0.65	0.65	0.65	0.65	0.65	0.65	0.65	0.65	0.65	0.65	0.65	0.65
Terni.....	id.	1.13	0.95	0.67	0.80	0.80	0.70	0.80	0.60	0.60	0.60	0.60	0.60	0.60	0.60	0.60	0.60
Frosinone.....	id.	0.95	0.85	0.78	0.85	0.85	0.85	0.85	0.75	0.75	0.75	0.75	0.75	0.75	0.75	0.75	0.75
Rieti.....	id.	0.88	0.86	0.73	0.80	0.80	0.80	0.80	0.70	0.70	0.70	0.70	0.70	0.70	0.70	0.70	0.70
Roma.....	intero di vacca in bott.	1.30	1.10	1.34	1.40	1.45	1.40	1.40	1.30	1.30	1.30	1.30	1.30	1.30	1.30	1.30	1.30
Viterbo.....	intero di vacca	0.89	0.65	0.70	0.70	0.70	0.70	0.70	0.70	0.70	0.70	0.70	0.70	0.70	0.70	0.70	0.70
Aquila degli Abr.....	id.	1.12	0.94	0.85	0.90	0.94	0.94	0.94	0.80	0.80	0.80	0.80	0.80	0.80	0.80	0.80	0.80
Campobasso.....	id.	0.90	0.80	0.75	0.80	0.80	0.80	0.80	0.75	0.75	0.75	0.75	0.75	0.70	0.70	0.70	0.70
Chieti.....	id.	1.32	1.10	1.00	1.00	1.00	1.00	1.00	1.00	1.00	1.00	1.00	1.00	1.00	1.00	1.00	1.00
Pescara.....	id.	1.32	1.50	1.43	1.50	1.50	1.50	1.50	1.40	1.40	1.40	1.40	1.40	1.40	1.40	1.40	1.40
Teramo.....	id.	1.24	1.04	0.95	1.00	1.00	1.00	1.00	1.00	0.90	0.90	0.90	0.90	0.90	0.90	0.90	1.00
Avellino.....	id.																

(Segue) II. — Prezzi al minuto.

(Segue) TAV. V. — Prezzi al minuto di 21 principali generi di consumo nei Comuni Capiluoghi di Provincia.

CARBONE VEGETALE.

(Prezzi al q. in lire)

COMUNI CAPILUOGHI DI PROVINCIA	QUALITÀ	PREZZI MEDI			PREZZI AL 1° DI CIASCUN MESE DELL'ANNO 1934											
		ANNUI			Gennaio	Febbraio	Marzo	Aprile	Maggio	Giugno	Luglio	Agosto	Settembre	Ottobre	Novembre	Dicembre
		1932	1933	1934												
Alessandria.....	castagno misto	67.06	63.48	59.20	61.25	63.75	60.85	60.00	58.35	57.10	57.90	56.65	57.50	50.60	59.60	57.90
Aosta.....	faggio e rovere cannello	55.00	55.00	56.25	55.00	55.00	55.00	55.00	55.00	50.00	50.00	60.00	60.00	60.00	60.00	60.00
Cuneo.....	faggio misto	50.21	42.29	40.13	40.00	40.00	38.00	38.00	38.00	40.00	40.00	42.50	42.50	42.50	40.00	40.00
Novara.....	id. id.	72.08	65.00	61.67	65.00	65.00	65.00	65.00	60.00	60.00	60.00	60.00	60.00	60.00	60.00	60.00
Torino.....	id. id.	66.60	64.83	63.26	67.50	67.50	67.50	67.50	65.00	65.00	65.00	60.00	60.00	57.50	50.18	57.50
Vercelli.....	castagno spacco	55.00	55.00	50.00	50.00	50.00	50.00	50.00	50.00	50.00	50.00	50.00	50.00	50.00	50.00	50.00
Genova.....	leccio e rovere misto	56.67	55.00	51.67	55.00	55.00	55.00	55.00	50.00	50.00	50.00	50.00	50.00	50.00	50.00	50.00
Imperia.....	rovere misto	49.17	40.83	40.00	40.00	40.00	40.00	40.00	40.00	40.00	40.00	40.00	40.00	40.00	40.00	40.00
La Spezia.....	leccio cannello	69.17	59.58	52.50	55.00	55.00	55.00	55.00	55.00	55.00	50.00	50.00	50.00	50.00	50.00	50.00
Savona.....	querchia e faggio cannello	50.00	44.38	42.67	45.00	45.00	45.00	45.00	41.50	41.50	41.50	41.50	41.50	41.50	41.50	41.50
Bergamo.....	faggio carpino spacco	60.00	57.50	45.42	55.00	55.00	50.00	50.00	45.00	45.00	45.00	40.00	40.00	40.00	40.00	40.00
Brescia.....	rov. frassino e carp. cann.	64.53	58.73	50.70	54.10	53.35	52.50	52.50	50.00	50.00	50.00	48.00	48.00	50.00	50.00	50.00
Como.....	faggio ramo	65.83	64.75	57.08	60.00	60.00	60.00	60.00	60.00	60.00	55.00	55.00	55.00	55.00	55.00	55.00
Cremona ed Uniti	querchia faggio e rov. cann.	61.67	58.54	53.13	57.50	57.50	57.50	57.50	52.00	52.00	52.00	50.00	50.00	50.00	50.00	50.00
Mantova.....	faggio cannello	63.75	50.87	51.75	58.00	52.00	50.00	50.00	50.00	50.00	50.00	49.83	50.00	49.87	49.71	49.71
Milano.....	faggio spacco e ramo	63.27	61.90	53.75	59.67	58.27	55.67	57.40	55.18	54.90	54.66	50.00	50.00	50.00	45.00	45.00
Pavia.....	faggio misto	60.00	53.33	48.75	50.00	50.00	50.00	50.00	50.00	50.00	65.00	65.00	65.00	65.00	68.00	68.00
Sondrio.....	id. id.	55.00	55.25	66.75	80.00	60.00	70.00	70.00	70.00	75.00	65.00	65.00	65.00	50.00	50.00	50.00
Varese.....	id. cannello	60.00	56.25	50.00	50.00	50.00	50.00	50.00	50.00	50.00	50.00	50.00	50.00	46.00	46.00	48.00
Trento.....	rovere misto	51.75	45.83	46.83	48.00	48.00	48.00	48.00	46.00	46.00	46.00	46.00	46.00	46.00	46.00	46.00
Belluno.....	faggio cannello	48.25	49.58	46.25	50.00	50.00	50.00	50.00	45.00	45.00	45.00	45.00	45.00	45.00	45.00	45.00
Padova.....	faggio spacco misto	48.08	44.75	40.83	42.50	42.50	42.50	42.50	42.50	40.00	39.00	39.00	39.00	40.00	40.00	39.50
Rovigo.....	castagno ramo e spacco	58.75	52.08	45.83	50.00	50.00	50.00	50.00	50.00	50.00	50.00	40.00	40.00	40.00	40.00	40.00
Treviso.....	faggio cannello	50.00	49.58	42.92	47.50	47.50	47.50	47.50	42.50	42.50	40.00	40.00	40.00	40.00	40.00	40.00
Udine.....	rovere e faggio cannello	40.00	38.75	31.67	35.00	35.00	35.00	35.00	30.00	30.00	30.00	30.00	30.00	30.00	30.00	30.00
Venezia.....	faggio misto	56.50	48.75	44.13	45.00	47.50	45.00	45.00	45.00	45.00	48.00	48.00	43.00	43.00	43.00	42.00
Verona.....	id. cannello	65.83	60.42	53.00	57.50	57.50	57.50	57.50	56.00	50.00	50.00	50.00	50.00	50.00	50.00	50.00
Vicenza.....	rov. faggio castagno spacco	52.50	43.75	45.00	45.00	45.00	45.00	45.00	45.00	45.00	45.00	45.00	45.00	45.00	45.00	45.00
Gorizia.....	rov. fag. misto spac. e cann.	40.00	37.75	35.87	37.00	37.00	37.00	37.00	35.00	35.00	35.00	35.00	35.00	35.00	35.00	35.00
Pola.....	rovere misto	50.00	47.08	42.08	45.00	45.00	45.00	45.00	40.00	40.00	40.00	40.00	40.00	40.00	40.00	40.00
Trieste.....	faggio id.	50.00	44.58	39.17	40.00	40.00	40.00	40.00	35.00	35.00	35.00	40.00	40.00	40.00	40.00	40.00
Bologna.....	rovere spacco e ramo	49.50	48.54	47.67	50.00	50.00	50.00	49.00	48.00	48.00	45.50	45.50	45.50	46.50	46.50	46.50
Ferrara.....	fag. leccio e noce sp. e cann.	49.25	49.79	46.58	47.50	47.50	47.50	47.50	47.50	45.50	45.50	45.50	45.50	45.50	45.50	45.00
Furli.....	querchia misto	56.67	49.58	45.00	45.00	45.00	45.00	45.00	45.00	45.00	45.00	45.00	45.00	45.00	45.00	45.00
Modena.....	faggio cannello	61.67	51.67	45.00	45.00	45.00	45.00	45.00	45.00	45.00	45.00	45.00	45.00	45.00	45.00	45.00
Parma.....	id. misto	63.75	50.83	44.42	48.00	47.00	45.00	45.00	45.00	45.00	43.00	43.00	43.00	43.00	43.00	43.00
Piacenza.....	faggio misto cannello e spac.	46.00	44.17	41.25	45.00	45.00	40.00	40.00	40.00	40.00	40.00	40.00	40.00	40.00	40.00	40.00
Ravenna.....	carp. e fag. cann.	57.58	50.83	44.42	48.50	46.50	47.50	43.00	42.50	44.00	43.50	43.50	43.50	43.50	43.50	43.50
Reggio nell'Emilia	faggio spacco e ramo	50.67	46.13	42.25	42.50	42.50	42.50	42.50	40.00	42.00	42.50	42.50	42.50	42.50	42.50	42.50
Arezzo.....	querchia spacco	37.83	34.76	35.25	35.00	36.00	36.00	36.00	35.00	35.00	35.00	35.00	35.00	35.00	35.00	35.00
Firenze.....	faggio e querchia cannello	54.58	52.08	40.00	40.00	40.00	40.00	40.00	40.00	40.00	40.00	40.00	40.00	40.00	40.00	40.00
Grosseto.....	albatro cannello	46.67	40.00	35.00	35.00	35.00	35.00	35.00	35.00	35.00	35.00	35.00	35.00	35.00	35.00	35.00
Livorno.....	faggio e querchia misto	48.96	37.08	35.00	35.00	35.00	35.00	35.00	35.00	35.00	35.00	35.00	35.00	35.00	35.00	35.00
Lucca.....	leccio e querchia cannello	52.92	49.58	46.67	50.00	50.00	50.00	50.00	45.00	45.00	45.00	45.00	45.00	45.00	45.00	45.00
Massa.....	querchia e rovere cannello	59.58	53.33	46.67	50.00	50.00	50.00	50.00	45.00	45.00	45.00	45.00	45.00	45.00	45.00	45.00
Pisa.....	querchia e leccio spacco	58.75	56.00	46.67	50.00	50.00	50.00	50.00	45.00	45.00	45.00	45.00	45.00	45.00	45.00	45.00
Pistoia.....	cerro e faggio misto	50.42	43.83	40.00	40.00	40.00	40.00	40.00	40.00	40.00	40.00	40.00	40.00	40.00	40.00	40.00
Siena.....	leccio cannello	51.55	45.75	40.92	43.33	43.33	43.33	43.33	38.83	38.83	40.00	40.00	40.00	40.00	40.00	40.00
Ancona.....	faggio spacco	46.25	44.17	41.58	45.00	45.00	45.00	42.00	42.00	40.00	40.00	40.00	40.00	40.00	40.00	40.00
Ascoli Piceno.....	id. id.	41.25	39.58	33.58	35.00	35.00	35.00	32.00	32.00	32.00	32.00	30.00	35.00	35.00	35.00	35.00
Macerata.....	querchia id.	53.75	45.83	38.67	40.00	40.00	40.00	40.00	38.00	38.00	38.00	38.00	38.00	38.00	38.00	38.00
Pesaro.....	querchia spacco e cannello	46.25	40.00	39.33	40.00	40.00	40.00	40.00	38.00	38.00	38.00	38.00	40.00	40.00	40.00	40.00
Perugia.....	elce misto e id.	38.46	37.50	35.00	37.50	37.50	37.50	37.50	35.00	35.00	32.50	32.50	32.50	32.50	35.00	35.00
Terni.....	querchia spacco	45.83	39.00	36.00	38.00	38.00	38.00	38.00	35.00	35.00	35.00	35.00	35.00	35.00	35.00	35.00
Frosinone.....	id. misto	42.92	29.17	28.17	30.00	30.00	30.00	30.00	28.00	28.00	27.00	27.00	27.00	27.00	27.00	27.00
Rieti.....	id. spacco	43.33	40.00	37.17	40.00	40.00	40.00	40.00	38.00	38.00	35.00	35.00	35.00	35.00	35.00	35.00
Roma.....	cerro cannello	52.08	48.38	47.08	50.00	50.00	50.00	50.00	45.00	45.00	45.00	45.00	45.00	45.00	45.00	45.00
Viterbo.....	querchia id.	39.17	35.00	32.17	35.00	35.00	35.00	32.00	32.00	32.00	30.00	30.00	30.00	30.00	30.00	30.00
Aquila degli Abr.	faggio misto spac. e cann.	37.04	32.50	32.50	32.50	32.50	32.50	32.50	32.50	32.50	32.50	32.50	32.50	27.00	27.00	27.00
Campobasso.....	querchia e faggio cannello	38.75	30.33	27.00	27.00	27.00	27.00	27.00	27.00	27.00	27.00	27.00	27.00	27.00	27.00	27.00
Chieti.....	querchia e cerro spacco	67.50	50.00	43.33	50.00	50.00	50.00	50.00	40.00	40.00	40.00	40.00	40.00	40.00	40.00	40.00
Pescara.....	querchia misto	44.58	40													

(Segue) II. — Prezzi al minuto.

TAV. VI. — Prezzi complessivi a m³. del gas (1).

CITTÀ (2)	PREZZI MEDI ANNUI			PREZZI AL 1° DI CIASCUN MESE DELL'ANNO 1934											
	1932	1933	1934	Gennaio	Febbraio	Marzo	Aprile	Maggio	Giugno	Luglio	Agosto	Settembre	Ottobre	Novembre	Dicembre
Alessandria (P).	0.825	0.825	0.816	0.825	0.825	0.825	0.825	0.825	0.810	0.810	0.810	0.810	0.810	0.810	0.810
Biella (P).	0.900	0.900	0.856	0.900	0.900	0.900	0.900	0.900	0.825	0.825	0.825	0.825	0.825	0.825	0.825
Torino (P)	0.715	0.715	0.670	0.715	0.695	0.695	0.695	0.655	0.655	0.655	0.655	0.655	0.655	0.655	0.655
Genova (M).	0.770	0.770	0.723	0.770	0.770	0.770	0.770	0.700	0.700	0.700	0.700	0.700	0.700	0.700	0.700
La Spezia (M)	0.650	0.650	0.640	0.650	0.650	0.650	0.650	0.650	0.650	0.650	0.650	0.620	0.620	0.620	0.620
Savona (P)	0.705	0.703	0.683	0.695	0.695	0.695	0.695	0.685	0.675	0.675	0.675	0.675	0.675	0.675	0.675
Bergamo (P)	0.760	0.760	0.760	0.760	0.760	0.760	0.760	0.760	0.760	0.760	0.760	0.760	0.760	0.760	0.760
Brescia (M)	0.725	0.725	0.725	0.725	0.725	0.725	0.725	0.725	0.725	0.725	0.725	0.725	0.725	0.725	0.725
Cremona ed Uniti (P)	0.822	0.815	0.798	0.809	0.809	0.808	0.808	0.808	0.808	0.787	0.787	0.789	0.789	0.789	0.789
Mantova (M)	1.100	0.950	0.833	0.900	0.900	0.900	0.900	0.800	0.800	0.800	0.800	0.800	0.800	0.800	0.800
Milano (P)	0.582	0.587	0.576	0.582	0.582	0.582	0.582	0.572	0.572	0.572	0.572	0.572	0.572	0.574	0.574
Padova (M).	0.700	0.700	0.683	0.700	0.700	0.700	0.700	0.675	0.675	0.675	0.675	0.675	0.675	0.675	0.675
Treviso (M).	0.768	0.775	0.733	0.775	0.765	0.765	0.765	0.715	0.715	0.715	0.715	0.715	0.715	0.715	0.715
Udine (M).	0.640	0.640	0.615	0.640	0.640	0.640	0.640	0.640	0.640	0.590	0.590	0.590	0.590	0.590	0.590
Vicenza (M).	0.800	0.800	0.767	0.800	0.800	0.800	0.800	0.750	0.750	0.750	0.750	0.750	0.750	0.750	0.750
Pola (P).	0.850	0.850	0.817	0.850	0.850	0.850	0.850	0.800	0.800	0.800	0.800	0.800	0.800	0.800	0.800
Trieste (M)	0.800	0.800	0.733	0.800	0.800	0.800	0.800	0.700	0.700	0.700	0.700	0.700	0.700	0.700	0.700
Bologna (M)	0.655	0.655	0.635	0.655	0.655	0.655	0.655	0.625	0.625	0.625	0.625	0.625	0.625	0.625	0.625
Cesena (M)	0.875	0.875	0.828	0.875	0.875	0.875	0.875	0.875	0.795	0.795	0.795	0.795	0.795	0.795	0.795
Ferrara (P)	0.791	0.783	0.739	0.785	0.785	0.775	0.775	0.775	0.775	0.775	0.685	0.685	0.685	0.685	0.685
Modena (M).	0.750	0.750	0.721	0.750	0.750	0.750	0.750	0.750	0.700	0.700	0.700	0.700	0.700	0.700	0.700
Piacenza (P)	0.750	0.777	0.790	0.795	0.795	0.795	0.795	0.795	0.795	0.795	0.795	0.795	0.775	0.775	0.775
Ravenna (M)	0.700	0.700	0.668	0.700	0.700	0.700	0.700	0.700	0.645	0.645	0.645	0.645	0.645	0.645	0.645
Livorno (P).	0.785	0.785	0.735	0.785	0.785	0.785	0.785	0.785	0.785	0.785	0.785	0.785	0.785	0.785	0.785
Pistoia (P)	0.837	0.834	0.814	0.835	0.835	0.835	0.835	0.855	0.855	0.840	0.840	0.840	0.840	0.840	0.840
Prato in Toscana (P)	0.644	0.630	0.621	0.625	0.625	0.625	0.625	0.625	0.625	0.625	0.615	0.615	0.615	0.615	0.615
Pesaro (M)	0.780	0.780	0.727	0.780	0.780	0.780	0.780	0.700	0.700	0.700	0.700	0.700	0.700	0.700	0.700
Roma (P).	0.689	0.649	0.609	0.639	0.635	0.635	0.635	0.595	0.595	0.595	0.595	0.595	0.595	0.595	0.595
Napoli (P)	0.785	0.785	0.735	0.785	0.785	0.785	0.785	0.785	0.785	0.785	0.785	0.785	0.785	0.785	0.785

(1) I prezzi complessivi riportati nella presente tavola sono stati rilevati dagli Uffici Comunali delle singole città secondo norme uniformi impartite dall'Istituto Centrale di Statistica per il calcolo dei numeri indici del costo della vita. Il prezzo complessivo è quello effettivamente a carico dell'utente, comprensivo della tassa governativa, dell'imposta sul consumo e dell'eventuale compartecipazione del Comune.

(2) Le lettere tra parentesi a fianco di ogni città stanno ad indicare che i prezzi sono stati forniti dall'Azienda municipalizzata (M) o da una Società privata (P).

(Segue) II. — Prezzi al minuto.

TAV. VII. — Prezzi complessivi a kWh. dell'energia elettrica per illuminazione nelle abitazioni private (1).

CITTÀ (2)	PREZZI MEDI ANNUI			PREZZI AL 1° DI CIASCUN MESE DELL'ANNO 1934											
	1932	1933	1934	Gennaio	Febbraio	Marzo	Aprile	Maggio	Giugno	Luglio	Agosto	Settembre	Ottobre	Novembre	Dicembre
Alessandria (P)	1.63	1.67	1.67	1.70	1.70	1.70	1.70	1.70	1.65	1.65	1.65	1.65	1.65	1.65	1.65
Biella (P)	1.26	1.26	1.26	1.26	1.26	1.26	1.26	1.26	1.26	1.26	1.26	1.26	1.26	1.26	1.26
Torino (M P)	1.47	1.60	1.635	1.635	1.635	1.635	1.635	1.635	1.635	1.635	1.635	1.635	1.635	1.635	1.635
Gonova (P)	1.60	1.69	1.67	1.70	1.70	1.70	1.70	1.65	1.65	1.65	1.65	1.65	1.65	1.65	1.65
La Spezia (P)	2.05	2.05	2.02	2.05	2.05	2.05	2.05	2.00	2.00	2.00	2.00	2.00	2.00	2.00	2.00
Savona (P)	1.90	1.90	1.87	1.90	1.90	1.90	1.90	1.85	1.85	1.85	1.85	1.85	1.85	1.85	1.85
Bergamo (P)	1.54	1.54	1.54	1.54	1.54	1.54	1.54	1.54	1.54	1.54	1.54	1.55	1.55	1.55	1.55
Brescia (M)	2.00	2.00	1.97	2.00	2.00	2.00	2.00	1.95	1.95	1.95	1.95	1.95	1.95	1.95	1.95
Cremona ed Uniti (M)	1.75	1.75	1.76	1.76	1.76	1.76	1.76	1.76	1.76	1.76	1.76	1.76	1.76	1.76	1.76
Mantova (P)	2.00	2.00	1.97	2.00	2.00	2.00	2.00	1.95	1.95	1.95	1.95	1.95	1.95	1.95	1.95
Milano (M)	1.85	1.85	1.78	1.85	1.85	1.85	1.85	1.75	1.75	1.75	1.75	1.75	1.75	1.75	1.75
Padova (P)	1.90	1.90	1.88	1.90	1.90	1.90	1.90	1.90	1.90	1.85	1.85	1.85	1.85	1.85	1.85
Treviso (P)	1.65	1.65	1.65	1.65	1.65	1.65	1.65	1.65	1.65	1.65	1.65	1.65	1.65	1.65	1.65
Udine (P)	1.55	1.55	1.53	1.55	1.55	1.55	1.55	1.55	1.55	1.50	1.50	1.50	1.50	1.50	1.50
Venezia (P)	1.70	1.73	1.80	1.80	1.80	1.80	1.80	1.80	1.80	1.80	1.80	1.80	1.80	1.80	1.80
Verona (M P)	1.65	1.65	1.65	1.65	1.65	1.65	1.65	1.65	1.65	1.65	1.65	1.65	1.65	1.65	1.65
Vicenza (M)	1.65	1.80	1.77	1.80	1.80	1.80	1.80	1.75	1.75	1.75	1.75	1.75	1.75	1.75	1.75
Fiume (M)	2.10	2.10	2.03	2.10	2.10	2.10	2.10	2.00	2.00	2.00	2.00	2.00	2.00	2.00	2.00
Gorizia (M)	1.55	1.55	1.52	1.55	1.55	1.55	1.55	1.50	1.50	1.50	1.50	1.50	1.50	1.50	1.50
Pola (P)	2.10	2.10	2.07	2.10	2.10	2.10	2.10	2.05	2.05	2.05	2.05	2.05	2.05	2.05	2.05
Trieste (M)	1.90	1.90	1.90	1.90	1.90	1.90	1.90	1.90	1.90	1.90	1.90	1.90	1.90	1.90	1.90
Bologna (P)	2.05	2.05	2.02	2.05	2.05	2.05	2.05	2.00	2.00	2.00	2.00	2.00	2.00	2.00	2.00
Cesena (P)	2.25	2.25	2.22	2.25	2.25	2.25	2.25	2.25	2.20	2.20	2.20	2.20	2.20	2.20	2.20
Ferrara (P)	2.15	2.15	2.12	2.15	2.15	2.15	2.15	2.13	2.10	2.10	2.10	2.10	2.10	2.10	2.10
Modena (M)	2.05	2.05	2.02	2.05	2.05	2.05	2.05	2.05	2.00	2.00	2.00	2.00	2.00	2.00	2.00
Piacenza (P)	1.85	1.85	1.83	1.85	1.85	1.85	1.85	1.85	1.85	1.80	1.80	1.80	1.80	1.80	1.80
Ravenna (P)	2.25	2.25	2.22	2.25	2.25	2.25	2.25	2.20	2.20	2.20	2.20	2.20	2.20	2.20	2.20
Rimini (P)	2.23	2.25	2.22	2.25	2.25	2.25	2.25	2.25	2.20	2.20	2.20	2.20	2.20	2.20	2.20
Carrara (P)	1.85	1.85	1.82	1.85	1.85	1.85	1.85	1.85	1.80	1.80	1.80	1.80	1.80	1.80	1.80
Firenze (P)	2.00	2.00	1.97	2.00	2.00	2.00	2.00	1.95	1.95	1.95	1.95	1.95	1.95	1.95	1.95
Livorno (P)	2.01	2.01	1.98	2.01	2.01	2.01	2.01	1.96	1.96	1.96	1.96	1.96	1.96	1.96	1.96
Lucca (P)	2.00	2.00	1.98	2.00	2.00	2.00	2.00	2.00	1.95	2.00	1.95	1.95	1.95	1.95	1.95
Pisa (P)	2.00	2.00	1.97	2.00	2.00	2.00	2.00	1.95	1.95	1.95	1.95	1.95	1.95	1.95	1.95
Pistola (P)	2.05	2.05	2.06	2.05	2.05	2.10	2.10	2.05	2.05	2.05	2.05	2.05	2.05	2.05	2.05
Prato in Toscana (P)	2.00	2.00	1.97	2.00	2.00	2.00	2.00	2.00	1.95	1.95	1.95	1.95	1.95	1.95	1.95
Siena (P)	2.06	2.00	1.97	2.00	2.00	2.00	2.00	1.95	1.95	1.95	1.95	1.95	1.95	1.95	1.95
Ascoli Piceno (P)	2.15	2.15	2.15	2.15	2.15	2.15	2.15	2.15	2.15	2.15	2.05	2.15	2.15	2.195	2.195
Pesaro (P)	2.25	2.25	2.22	2.25	2.25	2.25	2.25	2.25	2.20	2.20	2.20	2.20	2.20	2.20	2.20
Perugia (P)	2.35	2.35	2.29	2.35	2.35	2.35	2.35	2.35	2.25	2.25	2.25	2.25	2.25	2.25	2.25
Torni (P)	1.58	1.58	1.53	1.58	1.58	1.58	1.58	1.58	1.49	1.49	1.49	1.49	1.49	1.49	1.49
Roma (M)	1.96	1.96	1.879	1.956	1.956	1.956	1.956	1.841	1.841	1.841	1.841	1.841	1.841	1.841	1.841
Aquila degli Abruzzi (P)	1.97	1.97	1.97	1.97	1.97	1.97	1.97	1.97	1.97	1.97	1.97	1.97	1.97	1.97	1.97
Napoli (P)	1.85	1.85	1.82	1.85	1.85	1.85	1.85	1.85	1.80	1.80	1.80	1.80	1.80	1.80	1.80
Bari (P)	2.65	2.65	2.55	2.65	2.65	2.65	2.65	2.50	2.50	2.50	2.50	2.50	2.50	2.50	2.50
Taranto (P)	2.90	2.90	2.84	2.90	2.90	2.90	2.90	2.80	2.80	2.80	2.80	2.80	2.80	2.80	?
Potenza (P)	2.35	2.35	2.32	2.35	2.35	2.35	2.35	2.30	2.30	2.30	2.30	2.30	2.30	2.30	2.35
Messina (P)	2.30	2.30	2.27	2.30	2.30	2.30	2.30	2.25	2.25	2.25	2.25	2.25	2.25	2.25	2.25
Palermo (P)	2.30	2.30	2.28	2.30	2.30	2.30	2.30	2.30	2.30	2.25	2.25	2.25	2.25	2.25	2.25
Cagliari (P)	2.15	2.15	2.12	2.15	2.15	2.15	2.15	2.15	2.10	2.10	2.10	2.10	2.10	2.10	2.10

(1) I prezzi complessivi riportati nella presente tavola sono stati rilevati dagli Uffici Comunali delle singole città secondo norme uniformi impartite dall'Istituto Centrale di Statistica per il calcolo dei numeri indici del costo della vita. Il prezzo complessivo è quello effettivamente a carico dell'utente, comprensivo della tassa governativa, dell'imposta sul consumo e dell'eventuale compartecipazione del Comune.

(2) Le lettere tra parentesi a fianco di ogni città stanno ad indicare che i prezzi sono stati forniti dall'Azienda municipalizzata (M) o da una Società privata (P), oppure che i prezzi rappresentano la media tra il prezzo dell'Azienda municipalizzata e quello di una Società privata (MP).

III. — Salari.

TAV. VIII. — Salari medi orari per alcune categorie di operai, impiegati nelle opere pubbliche (1).

ANNI — MESI	Categorie di operai																	
	Torino	Genova	Milano	Venezia	Trento	Trieste	Bologna	Firenze	Acona	Perugia	Roma	Aquila	Napoli	Bari	Potenza	Catanzaro	Palermo	Cagliari
Muratore																		
1932	3.40	2.85	3.40	2.75	2.60	3.65	2.85	2.90	3.15	2.20	2.90	2.15	2.88	2.47	2.68	2.90	2.05	2.30
1933	3.40	2.70	3.40	2.75	2.60	3.65	2.85	2.90	3.20	2.20	3.25/2.90	2.15	2.55	2.45	2.45	2.60	2.05	2.30
1934	3.35	2.61	3.40	2.65	2.48	2.95	2.70	2.80	2.80	2.06	3.82	1.95	2.46	2.36	2.30	2.45	2.03	2.28
Gennaio 1934..	3.40	2.70	3.40	2.75	2.60	3.00	2.85	2.80	3.20	2.20	3.95	2.15	2.50	2.45	2.45	2.60	2.05	2.30
Febbraio	3.40	2.70	3.40	2.75	2.60	3.00	2.85	2.80	3.20	2.20	3.95	2.15	2.50	2.45	2.45	2.60	2.05	2.30
Marzo	3.40	2.70	3.40	2.75	2.60	3.00	2.85	2.80	3.20	2.20	3.95	2.15	2.50	2.45	2.45	2.60	2.05	2.30
Aprile	3.40	2.70	3.40	2.75	2.60	3.00	2.85	2.80	3.20	2.20	3.95	2.15	2.50	2.45	2.45	2.60	2.05	2.30
Maggio	3.40	2.70	3.40	2.75	2.60	3.00	2.85	2.80	3.20	2.10	3.95	1.85	2.50	2.45	2.45	2.60	2.05	2.30
Giugno	3.40	2.55	3.40	2.75	2.40	3.00	2.65	2.90	2.60	2.10	3.95	1.85	2.50	2.45	2.20	2.60	2.05	2.30
Luglio	3.40	2.55	3.40	2.55	2.40	3.00	2.65	2.70	2.60	2.10	3.95	1.85	2.50	2.45	2.20	2.30	2.00	2.30
Agosto	3.40	2.55	3.40	2.55	2.40	3.00	2.65	2.70	2.60	1.95	3.95	1.85	2.40	2.45	2.20	2.30	2.00	2.30
Settembre	3.25	2.55	3.40	2.55	2.40	2.85	2.65	2.70	2.60	1.95	3.95	1.85	2.40	2.45	2.20	2.30	2.00	2.30
Ottobre	3.25	2.55	3.40	2.55	2.40	2.85	2.50	2.70	2.60	1.95	3.95	1.85	2.40	2.10	2.20	2.30	2.00	2.30
Novembre	3.25	2.55	3.40	2.55	2.40	2.85	2.50	2.70	2.60	1.90	3.15	1.85	2.40	2.10	2.20	2.30	2.00	2.15
Dicembre	3.25	2.55	3.40	2.55	2.40	2.85	2.50	2.70	2.60	1.90	3.15	1.85	2.40	2.10	2.20	2.30	2.00	2.15
Carpentiere																		
1932	3.50	3.48	3.70	2.75/2.95	2.70	3.70	3.10	3.15	3.27	2.42	3.45	2.43	2.80	2.70	2.70	3.40	2.05	2.30
1933	3.50	3.45	3.70	2.75/2.95	2.70	3.70	3.10	3.15	3.30	2.60	3.45	2.45	2.55	2.70	2.70	3.40	2.05	2.30
1934	3.45	3.33	3.70	2.63/2.83	2.58	3.32	2.88	3.03	2.83	2.44	3.12/3.66	2.25	2.61	2.60	2.41	3.15	2.08	2.28
Gennaio 1934..	3.50	3.45	3.70	2.75/2.95	2.70	3.35	3.10	3.15	3.30	2.60	3.15/3.70	2.45	2.65	2.70	2.70	3.40	2.05	2.30
Febbraio	3.50	3.45	3.70	2.75/2.95	2.70	3.35	3.10	3.15	3.30	2.60	3.15/3.70	2.45	2.65	2.70	2.70	3.40	2.05	2.30
Marzo	3.50	3.45	3.70	2.75/2.95	2.70	3.35	3.10	3.15	3.30	2.60	3.15/3.70	2.45	2.65	2.70	2.70	3.40	2.05	2.30
Aprile	3.50	3.45	3.70	2.75/2.95	2.70	3.35	3.10	3.15	3.30	2.60	3.15/3.70	2.45	2.65	2.70	2.70	3.40	2.05	2.30
Maggio	3.50	3.45	3.70	2.75/2.95	2.70	3.35	3.10	3.15	3.30	2.60	3.15/3.70	2.45	2.65	2.70	2.70	3.40	2.05	2.30
Giugno	3.50	3.25	3.70	2.55/2.75	2.50	3.35	2.80	3.15	2.60	2.45	3.15/3.70	2.15	2.65	2.70	2.20	3.40	2.05	2.30
Luglio	3.50	3.25	3.70	2.55/2.75	2.50	3.35	2.80	2.90	2.60	2.45	3.15/3.70	2.15	2.65	2.70	2.20	2.90	2.05	2.30
Agosto	3.50	3.25	3.70	2.55/2.75	2.50	3.35	2.80	2.90	2.60	2.30	3.15/3.70	2.15	2.55	2.70	2.20	2.90	2.05	2.30
Settembre	3.35	3.25	3.70	2.55/2.75	2.50	3.25	2.80	2.90	2.60	2.30	3.15/3.70	2.15	2.55	2.70	2.20	2.90	2.05	2.30
Ottobre	3.35	3.25	3.70	2.55/2.75	2.50	3.25	2.80	2.90	2.60	2.30	3.15/3.70	2.15	2.55	2.30	2.20	2.90	2.05	2.30
Novembre	3.35	3.25	3.70	2.55/2.75	2.50	3.25	2.80	2.90	2.60	2.30	2.95/3.45	2.15	2.55	2.30	2.20	2.90	2.20	2.15
Dicembre	3.35	3.25	3.70	2.55/2.75	2.50	3.25	2.80	2.90	2.60	2.30	2.95/3.45	2.15	2.55	2.30	2.20	2.90	2.20	2.15
Fabbro																		
1932	3.40	2.83	3.40	2.75	2.70	3.80	2.85	2.60	3.28	2.40	3.15	2.55	3.02	2.93	2.70	2.90	2.05	2.30
1933	3.40	2.70	3.40	2.75	2.70	3.80	2.85	2.60	3.30	2.30	3.15	2.60	2.62	2.70	2.70	2.90	2.05	2.30
1934	3.35	2.61	3.40	2.65	2.58	3.37	2.77	2.43	2.87	2.20	3.25/2.80	2.12	2.36	2.60	2.41	2.35	2.06	2.28
Gennaio 1934..	3.40	2.70	3.40	2.75	2.70	3.40	2.85	2.60	3.30	2.30	3.35/2.90	2.40	2.40	2.70	2.70	2.90	2.05	2.30
Febbraio	3.40	2.70	3.40	2.75	2.70	3.40	2.85	2.60	3.30	2.30	3.35/2.90	2.60	2.40	2.70	2.70	2.90	2.05	2.30
Marzo	3.40	2.70	3.40	2.75	2.70	3.40	2.85	2.60	3.30	2.30	3.35/2.90	2.60	2.40	2.70	2.70	2.90	2.05	2.30
Aprile	3.40	2.70	3.40	2.75	2.70	3.40	2.85	2.60	3.30	2.30	3.35/2.90	2.60	2.40	2.70	2.70	2.90	2.05	2.30
Maggio	3.40	2.70	3.40	2.75	2.70	3.40	2.85	2.60	2.65	2.15	3.35/2.90	1.90	2.40	2.70	2.70	2.90	2.05	2.30
Giugno	3.40	2.55	3.40	2.75	2.50	3.40	2.80	2.60	2.65	2.15	3.35/2.90	1.90	2.40	2.70	2.20	2.90	2.05	2.30
Luglio	3.40	2.55	3.40	2.75	2.50	3.40	2.80	2.25	2.65	2.15	3.15/2.70	1.90	2.40	2.70	2.20	1.80	2.00	2.30
Agosto	3.40	2.55	3.40	2.55	2.50	3.40	2.80	2.25	2.65	2.15	3.15/2.70	1.90	2.30	2.70	2.20	1.80	2.00	2.30
Settembre	3.25	2.55	3.40	2.55	2.50	3.30	2.80	2.25	2.65	2.15	3.15/2.70	1.90	2.30	2.70	2.20	1.80	2.00	2.30
Ottobre	3.25	2.55	3.40	2.55	2.50	3.30	2.80	2.25	2.65	2.15	3.15/2.70	1.90	2.30	2.30	2.20	1.80	2.00	2.30
Novembre	3.25	2.55	3.40	2.55	2.50	3.30	2.80	2.25	2.65	2.15	3.15/2.70	1.90	2.30	2.30	2.20	1.80	2.20	2.15
Dicembre	3.25	2.55	3.40	2.55	2.50	3.30	2.80	2.25	2.65	2.15	3.15/2.70	1.90	2.30	2.30	2.20	1.80	2.20	2.15
Falegname																		
1932	3.20	3.38	3.40	2.60	2.70	3.77	2.85	3.15	3.08	2.53	3.15	2.40	2.77	2.93	2.70	2.90	2.05	2.30
1933	3.20	3.35	3.40	2.60	2.70	3.80	2.85	3.15	3.10	2.55	3.15	2.40	2.57	2.70	2.70	2.90	2.05	2.30
1934	3.15	3.23	3.40	2.58	2.58	3.37	2.74	2.93	2.77	2.43	3.25/2.87	2.33	2.36	2.60	2.41	2.58	2.06	2.28
Gennaio 1934..	3.20	3.35	3.40	2.60	2.70	3.40	2.85	3.15	3.10	2.20	3.35/2.90	2.40	2.40	2.70	2.70	2.90	2.05	2.30
Febbraio	3.20	3.35	3.40	2.60	2.70	3.40	2.85	3.15	3.10	2.60	3.35/2.90	2.40	2.40	2.70	2.70	2.90	2.05	2.30
Marzo	3.20	3.35	3.40	2.60	2.70	3.40	2.85	3.15	3.10	2.60	3.35/2.90	2.40	2.40	2.70	2.70	2.90	2.05	2.30
Aprile	3.20	3.35	3.40	2.60	2.70	3.40	2.85	3.15	3.10	2.60	3.35/2.90	2.40	2.40	2.70	2.70	2.90	2.05	2.30
Maggio	3.20	3.35	3.40	2.60	2.70	3.40	2.85	3.15	2.60	2.40	3.25/2.90	2.30	2.40	2.70	2.70	2.90	2.05	2.30
Giugno	3.20	3.15	3.40	2.60	2.50	3.40	2.70	3.15	2.60	2.40	3.25/2.90	2.30	2.40	2.70	2.20	2.90	2.05	2.30
Luglio	3.20	3.15	3.40	2.55	2.50	3.40	2.70	2.70	2.60	2.40	3.25/2.90	2.30	2.40	2.70	2.20	2.25	2.00	2.30
Agosto	3.20	3.15	3.40	2.55	2.50	3.40	2.70	2.70	2.60	2.40	3.25/2.90	2.30	2.30	2.70	2.20	2.25	2.00	2.30
Settembre	3.05	3.15	3.40	2.55	2.50	3.30	2.70	2.70	2.60	2.40	3.25/2.90	2.30	2.30	2.70	2.20	2.25	2.00	2.30
Ottobre	3.05	3.15	3.40	2.55	2.50	3.30	2.70	2.70	2.60	2.40	3.25/2.90	2.30	2.30	2.70	2.20	2.25	2.00	2.30
Novembre	3.05	3.15	3.40	2.55	2.50	3.30	2.70	2.70	2.60	2.40	3.15/2.70	2.30	2.30	2.30	2.20	2.20	2	

(Segue) III. — Salari.

(Segue) Tav. VIII. — Salari medi orari per alcune categorie di operai, impiegati nelle opere pubbliche.

A N N I — M E S I	Torino	Genova	Milano	Venezia	Trento	Trieste	Bologna	Firenze	Ancona	Perugia	Roma	Aquila	Napoli	Bari	Potenza	Catanzaro	Palermo	Cagliari	
Cementista																			
1932.....	3.40	3.50	3.80	2.75/2.95	2.40	2.80	2.95	2.75	3.00	2.47	3.65	2.43	2.93	3.40	3.16	2.90	2.30	2.30	
1933.....	3.40	3.30	3.80	2.75/2.95	2.40	2.80	2.95	2.75	3.00	2.50	3.65	2.45	2.82	3.40	2.70	2.90	2.30	2.30	
1934.....	3.35	3.18	3.80	2.62/2.82	2.43	2.87	2.75	2.75	2.77	2.42	3.17	2.45	2.61	3.28	2.41	2.83	2.18	2.28	
Gennaio 1934 ..	3.40	3.30	3.80	2.75/2.95	2.40	2.80	2.95	2.75	3.00	2.50	3.35/2.90	2.45	2.65	3.40	2.70	2.90	2.30	2.30	
Febbraio » ..	3.40	3.30	3.80	2.75/2.95	2.40	2.80	2.95	2.75	3.00	2.60	3.35/2.90	2.45	2.65	3.40	2.70	2.90	2.30	2.30	
Marzo » ..	3.40	3.30	3.80	2.75/2.95	2.40	2.80	2.95	2.75	3.00	2.50	3.35/2.90	2.45	2.65	3.40	2.70	2.90	2.30	2.30	
Aprile » ..	3.40	3.30	3.80	2.75/2.95	2.40	2.80	2.95	2.75	3.00	2.50	3.35/2.90	2.45	2.65	3.40	2.70	2.90	2.30	2.30	
Maggio » ..	3.40	3.30	3.80	2.55/2.75	2.40	2.80	2.95	2.75	2.65	2.50	3.35/2.90	2.45	2.65	3.40	2.70	2.90	2.30	2.30	
Giugno » ..	3.40	3.10	3.80	2.55/2.75	2.40	2.80	2.70	2.75	2.65	2.50	3.35/2.90	2.45	2.65	3.40	2.20	2.90	2.30	2.30	
Luglio » ..	3.40	3.10	3.80	2.55/2.75	2.40	2.80	2.70	2.75	2.65	2.50	3.35/2.90	2.45	2.65	3.40	2.20	2.75	2.05	2.30	
Agosto » ..	3.40	3.10	3.80	2.55/2.75	2.40	2.80	2.70	2.75	2.65	2.30	3.35/2.90	2.45	2.55	3.40	2.20	2.75	2.05	2.30	
Settembre » ..	3.25	3.10	3.80	2.55/2.75	2.40	3.00	2.70	2.75	2.65	2.30	3.35/2.90	2.45	2.55	3.40	2.20	2.75	2.05	2.30	
Ottobre » ..	3.25	3.10	3.80	2.55/2.75	2.50	3.00	2.50	2.75	2.65	2.30	3.35/2.90	2.45	2.55	2.90	2.20	2.75	2.05	2.30	
Novembre » ..	3.25	3.10	3.80	2.55/2.75	2.50	3.00	2.50	2.75	2.65	2.30	3.40	2.45	2.55	2.90	2.20	2.75	2.05	2.15	
Dicembre » ..	3.25	3.10	3.80	2.55/2.75	2.50	3.00	2.50	2.75	2.65	2.30	3.40	2.45	2.55	2.90	2.20	2.75	2.05	2.15	
Manovale di 1ª classe																			
1932.....	2.30	2.60	2.45	2.30	1.80	2.80	2.40	2.05	2.11	1.68	2.75	1.55	1.98	1.80	1.84	1.82	1.65	1.60	
1933.....	2.30	2.45	2.30	2.30	1.80	2.77	2.40	2.05	2.10	1.70	2.75	1.55	1.85	1.80	1.69	1.80	1.65	1.70	
1934.....	2.27	2.36	2.30	2.23	1.77	2.37	2.20	1.98	1.97	1.63	2.72	1.45	1.81	1.73	1.58	1.65	1.60	1.68	
Gennaio 1934 ..	2.30	2.45	2.30	2.30	1.80	2.40	2.40	2.05	2.10	1.70	2.75	1.55	1.85	1.80	1.70	1.80	1.65	1.70	
Febbraio » ..	2.30	2.45	2.30	2.30	1.80	2.40	2.40	2.05	2.10	1.70	2.75	1.55	1.85	1.80	1.70	1.80	1.65	1.70	
Marzo » ..	2.30	2.45	2.30	2.30	1.80	2.40	2.40	2.05	2.10	1.70	2.75	1.55	1.85	1.80	1.70	1.80	1.65	1.70	
Aprile » ..	2.30	2.45	2.30	2.30	1.80	2.40	2.40	2.05	2.10	1.70	2.75	1.55	1.85	1.80	1.70	1.80	1.65	1.70	
Maggio » ..	2.30	2.45	2.30	2.30	1.80	2.40	2.40	2.05	1.90	1.60	2.75	1.40	1.85	1.80	1.70	1.80	1.65	1.70	
Giugno » ..	2.30	2.30	2.30	2.30	1.75	2.40	2.10	2.05	1.90	1.60	2.75	1.40	1.85	1.80	1.50	1.80	1.65	1.70	
Luglio » ..	2.30	2.30	2.30	2.15	1.75	2.40	2.10	1.90	1.90	1.60	2.75	1.40	1.85	1.80	1.50	1.50	1.55	1.70	
Agosto » ..	2.30	2.30	2.30	2.15	1.75	2.40	2.10	1.90	1.90	1.60	2.75	1.40	1.75	1.80	1.50	1.50	1.55	1.70	
Settembre » ..	2.20	2.30	2.30	2.15	1.75	2.30	2.10	1.90	1.90	1.60	2.75	1.40	1.75	1.80	1.50	1.50	1.55	1.70	
Ottobre » ..	2.20	2.30	2.30	2.15	1.75	2.30	2.00	1.90	1.90	1.60	2.75	1.40	1.75	1.80	1.50	1.50	1.55	1.70	
Novembre » ..	2.20	2.30	2.30	2.15	1.75	2.30	2.00	1.90	1.90	1.60	2.55	1.40	1.75	1.50	1.50	1.50	1.55	1.60	
Dicembre » ..	2.20	2.30	2.30	2.15	1.75	2.30	2.00	1.90	1.90	1.60	2.55	1.40	1.75	1.50	1.50	1.50	1.55	1.60	
Manovale di 2ª classe																			
1932.....	2.10	2.45	2.05	2.15	1.55	2.60	1.75	1.80	1.95	1.55	—	1.29	1.80	1.55	1.68	1.58	1.45	1.36	
1933.....	2.10	2.35	2.00	2.15	1.55	2.57	1.75	1.80	1.95	1.60	—	1.25	1.70	1.55	1.49	1.55	1.45	1.55	
1934.....	2.07	2.26	2.00	2.08	1.49	2.17	1.67	1.75	1.78	1.51	—	1.18	1.66	1.50	1.41	1.48	1.40	1.63	
Gennaio 1934 ..	2.10	2.35	2.00	2.15	1.55	2.20	1.75	1.80	1.95	1.60	—	1.25	1.70	1.55	1.50	1.55	1.45	1.55	
Febbraio » ..	2.10	2.35	2.00	2.15	1.65	2.20	1.75	1.80	1.95	1.60	—	1.25	1.70	1.55	1.50	1.55	1.45	1.55	
Marzo » ..	2.10	2.35	2.00	2.15	1.55	2.20	1.75	1.80	1.95	1.60	—	1.25	1.70	1.55	1.50	1.55	1.45	1.55	
Aprile » ..	2.10	2.35	2.00	2.15	1.55	2.20	1.75	1.80	1.95	1.60	—	1.25	1.70	1.55	1.50	1.55	1.45	1.55	
Maggio » ..	2.10	2.35	2.00	2.15	1.55	2.20	1.75	1.80	1.70	1.50	—	1.15	1.70	1.55	1.50	1.55	1.45	1.55	
Giugno » ..	2.10	2.20	2.00	2.15	1.45	2.20	1.65	1.80	1.70	1.50	—	1.15	1.70	1.55	1.35	1.55	1.45	1.55	
Luglio » ..	2.10	2.20	2.00	2.00	1.45	2.20	1.65	1.70	1.70	1.50	—	1.15	1.70	1.55	1.35	1.40	1.35	1.55	
Agosto » ..	2.10	2.20	2.00	2.00	1.45	2.20	1.65	1.70	1.70	1.45	—	1.15	1.60	1.55	1.35	1.40	1.35	1.55	
Settembre » ..	2.00	2.20	2.00	2.00	1.45	2.10	1.65	1.70	1.70	1.45	—	1.15	1.60	1.55	1.35	1.40	1.35	1.55	
Ottobre » ..	2.00	2.20	2.00	2.00	1.45	2.10	1.55	1.70	1.70	1.45	—	1.15	1.60	1.35	1.35	1.40	1.35	1.55	
Novembre » ..	2.00	2.20	2.00	2.00	1.45	2.10	1.55	1.70	1.70	1.45	—	1.15	1.60	1.35	1.35	1.40	1.35	1.45	
Dicembre » ..	2.00	2.20	2.00	2.00	1.45	2.10	1.55	1.70	1.70	1.45	—	1.15	1.60	1.35	1.35	1.40	1.35	1.45	
Terrazziere																			
1932.....	2.40	2.73	2.78	2.30/1.75	1.70	2.60	2.45	2.00	2.05	1.78	2.75	1.53	2.20	1.80	1.80	1.39	1.50	1.55	
1933.....	2.40	2.70	2.90	2.30/1.75	1.70	2.58	2.45	2.60	2.05	1.80	2.75	1.55	2.13	1.80	1.60	1.40	1.50	1.55	
1934.....	2.35	2.61	2.90	2.20/1.70	1.64	2.37	2.20	2.50	1.82	1.73	2.72	1.45	2.06	1.72	1.54	1.37	1.52	1.53	
Gennaio 1934 ..	2.40	2.70	2.90	2.30/1.75	1.70	2.40	2.45	2.60	2.05	1.80	2.75	1.55	2.10	1.80	1.80	1.40	1.50	1.55	
Febbraio » ..	2.40	2.70	2.90	2.30/1.75	1.70	2.40	2.45	2.60	2.05	1.80	2.75	1.55	2.10	1.80	1.80	1.40	1.50	1.55	
Marzo » ..	2.40	2.70	2.90	2.30/1.75	1.70	2.40	2.45	2.60	2.05	1.80	2.75	1.55	2.10	1.80	1.80	1.40	1.50	1.55	
Aprile » ..	2.40	2.70	2.90	2.30/1.75	1.70	2.40	2.45	2.60	2.05	1.80	2.75	1.55	2.10	1.80	1.80	1.40	1.50	1.55	
Maggio » ..	2.40	2.70	2.90	2.30/1.75	1.70	2.40	2.45	2.60	2.05	1.80	2.75	1.55	2.10	1.80	1.80	1.40	1.50	1.55	
Giugno » ..	2.40	2.55	2.90	2.30/1.75	1.60	2.40	2.10	2.60	1.70	1.70	2.75	1.40	2.10	1.80	1.50	1.40	1.50	1.55	
Luglio » ..	2.40	2.55	2.90	2.10/1.65	1.60	2.40	2.10	2.40	1.70	1.70	2.75	1.40	2.10	1.80	1.50	1.35	1.50	1.55	
Agosto » ..	2.40	2.55	2.90	2.10/1.65	1.60	2.40	2.10	2.40	1.70	1.70	2.75	1.40	2.00	1.80	1.50	1.35	1.50	1.55	
Settembre » ..	2.25	2.55	2.90	2.10/1.65	1.60	2.30	2.10	2.40	1.70	1.70	2.75	1.40	2.00	1.80	1.50	1.35	1.50	1.55	
Ottobre » ..	2.25	2.55	2.90	2.10/1.65	1.60	2.30	1.90	2.40	1.70	1.70	2.75	1.40	2.00	1.55	1.50	1.35	1.60	1.55	
Novembre » ..	2.25	2.55	2.90	2.10/1.65	1.60	2.30	1.90	2.40	1.70	1.65	2.55	1.40	2.00	1.55	1.60	1.30	1.60	1.45	
Dicembre » ..	2.25	2.55	2.90</																

IV. — Prezzi dei trasporti.

TAV. IX. — Prezzi dei trasporti di materiale edilizio su via ordinaria (1).

ANNI — MESI	Torino	Genova	Milano	Venezia	Trento	Trieste	Bologna	Firenze	Ancona	Perugia	Aquila	Napoli	Bari	Potenza	Catanzaro	Palermo	Cagliari
	Carro ad un cavallo (o mulo) con conducente.																
1932	5.38	4.96	8.00	5.00	5.50	7.50	5.71	7.50	4.78	5.00	3.02	6.67	4.80	3.68	4.90	4.60	5.00
1933	5.20	4.50	8.00	5.00	5.00	7.50	—	7.50	4.80	5.00	3.00	6.00	4.80	3.40	4.90	4.60	5.00
1934	5.15	4.33	8.00	4.42	5.00	5.80	4.50	7.50	4.80	4.77	2.87	3.94	4.80	3.35	4.83	3.84	4.94
Gennaio 1934	5.20	4.50	8.00	5.00	5.00	6.20	—	7.50	4.80	5.00	3.00	4.00	4.80	3.40	4.10	4.60	5.00
Febbraio	5.20	4.50	8.00	5.00	5.00	6.20	—	7.50	4.80	5.00	3.00	4.00	4.80	3.40	4.90	4.60	5.00
Marzo	5.20	4.50	8.00	5.00	5.00	6.20	—	7.50	4.80	5.00	3.00	4.00	4.80	3.40	4.90	4.60	5.00
Aprile	5.20	4.50	8.00	5.00	5.00	6.20	—	7.50	4.80	5.00	3.00	4.00	4.80	3.40	4.90	4.60	5.00
Maggio	5.20	4.50	8.00	5.00	5.00	6.20	—	7.50	4.80	4.65	2.80	4.00	4.80	3.40	4.90	4.60	5.00
Giugno	5.20	4.20	8.00	4.00	5.00	6.20	4.50	7.50	4.80	4.65	2.80	4.00	4.80	3.30	4.90	4.60	5.00
Luglio	5.20	4.20	8.00	4.00	5.00	6.20	4.50	7.50	4.80	4.65	2.80	4.00	4.80	3.30	4.75	3.10	5.00
Agosto	5.20	4.20	8.00	4.00	5.00	6.20	4.50	7.50	4.80	4.65	2.80	3.85	4.80	3.30	4.75	3.10	5.00
Settembre	5.20	4.20	8.00	4.00	5.00	6.20	4.50	7.50	4.80	4.65	2.80	3.85	4.80	3.30	4.75	3.10	5.00
Ottobre	5.00	4.20	8.00	4.00	5.00	6.20	4.50	7.50	4.80	4.65	2.80	3.85	4.80	3.30	4.75	3.10	5.00
Novembre	5.00	4.20	8.00	4.00	5.00	6.20	4.50	7.50	4.80	4.65	2.80	3.85	4.80	3.35	4.75	3.05	4.65
Dicembre	5.00	4.20	8.00	4.00	5.00	6.20	4.50	7.50	4.80	4.65	2.80	3.85	4.80	3.35	4.75	3.05	4.5
Carro a due cavalli (o muli) con conducente.																	
1932	6.88	8.43	10.00	—	8.00	11.25	10.00	10.50	—	6.80	4.23	9.33	7.55	5.97	6.55	—	7.00
1933	6.50	7.65	10.00	—	8.00	11.25	10.00	10.50	—	6.70	4.20	8.17	7.55	5.60	6.55	—	7.00
1934	6.43	7.33	10.00	—	8.00	8.63	8.83	10.50	—	5.79	4.25	5.78	7.54	5.51	6.48	—	6.92
Gennaio 1934	6.50	7.65	10.00	—	8.00	9.20	10.00	10.50	—	6.20	4.20	5.20	7.55	5.60	6.55	—	7.00
Febbraio	6.50	7.65	10.00	—	8.00	9.20	10.00	10.50	—	6.20	4.20	5.20	7.55	5.60	6.55	—	7.00
Marzo	6.50	7.65	10.00	—	8.00	9.20	10.00	10.50	—	6.20	4.20	5.20	7.55	5.60	6.55	—	7.00
Aprile	6.50	7.65	10.00	—	8.00	9.20	10.00	10.50	—	6.20	4.20	5.20	7.55	5.60	6.55	—	7.00
Maggio	6.50	7.65	10.00	—	8.00	9.20	10.00	10.50	—	5.60	4.20	5.20	7.55	5.60	6.55	—	7.00
Giugno	6.50	7.10	10.00	—	8.00	9.20	8.00	10.50	—	5.60	4.20	5.20	7.55	5.45	6.55	—	7.00
Luglio	6.50	7.10	10.00	—	8.00	9.20	8.00	10.50	—	5.60	4.20	5.20	7.55	5.45	6.40	—	7.00
Agosto	6.50	7.10	10.00	—	8.00	9.20	8.00	10.50	—	5.60	4.20	5.15	7.55	5.45	6.40	—	7.00
Settembre	6.30	7.10	10.00	—	8.00	7.50	8.00	10.50	—	5.60	4.20	5.15	7.50	5.45	6.40	—	7.00
Ottobre	6.30	7.10	10.00	—	8.00	7.50	8.00	10.50	—	5.55	4.20	5.15	7.50	5.45	6.40	—	6.50
Novembre	6.30	7.10	10.00	—	8.00	7.50	8.00	10.50	—	5.55	4.80	5.15	7.50	5.45	6.40	—	6.50
Dicembre	6.30	7.10	10.00	—	8.00	7.50	8.00	10.50	—	5.55	4.80	5.15	7.50	5.45	6.40	—	6.50
Carro a tre cavalli (o muli) con conducente.																	
1932	8.80	9.92	—	—	—	—	—	—	—	7.70	—	11.50	10.10	7.45	8.65	—	9.00
1933	8.20	9.00	—	—	—	—	—	—	—	7.70	—	10.25	10.10	6.85	8.65	—	9.00
1934	8.16	8.65	—	—	—	—	—	—	—	7.36	—	6.38	10.10	6.78	8.68	—	8.90
Gennaio 1934	8.20	9.00	—	—	—	—	—	—	—	7.70	—	6.40	10.10	6.85	8.65	—	9.00
Febbraio	8.20	9.00	—	—	—	—	—	—	—	7.70	—	6.40	10.10	6.85	8.65	—	9.00
Marzo	8.20	9.00	—	—	—	—	—	—	—	7.70	—	6.40	10.10	6.85	8.65	—	9.00
Aprile	8.20	9.00	—	—	—	—	—	—	—	7.70	—	6.40	10.10	6.85	8.65	—	9.00
Maggio	8.20	9.00	—	—	—	—	—	—	—	7.20	—	6.40	10.10	6.85	8.65	—	9.00
Giugno	8.20	8.40	—	—	—	—	—	—	—	7.20	—	6.40	10.10	6.70	8.65	—	9.00
Luglio	8.20	8.40	—	—	—	—	—	—	—	7.20	—	6.40	10.10	6.70	8.50	—	9.00
Agosto	8.20	8.40	—	—	—	—	—	—	—	7.20	—	6.35	10.10	6.70	8.50	—	9.00
Settembre	8.00	8.40	—	—	—	—	—	—	—	7.20	—	6.35	10.10	6.70	8.50	—	9.00
Ottobre	8.00	8.40	—	—	—	—	—	—	—	7.20	—	6.35	10.10	6.70	8.50	—	9.00
Novembre	—	8.40	—	—	—	—	—	—	—	7.15	—	6.35	10.10	6.70	8.50	—	8.40
Dicembre	—	8.40	—	—	—	—	—	—	—	7.15	—	6.35	10.10	6.70	8.50	—	8.40
Autocarro.																	
1932	—	0.20	2.50	0.20	0.09	0.09	0.10	—	0.12	0.12	0.18	—	0.12	0.19	0.19	0.10	0.20
1933	—	0.20	2.50	0.20	0.09	0.09	0.10	—	0.12	0.12	0.18	0.10	0.12	0.18	0.19	0.10	0.20
1934	—	0.29	2.50	0.19	0.09	0.08	—	2.00	0.30	0.12	0.18	0.10	0.12	0.16	0.19	0.10	0.20
Gennaio 1934	—	0.20	2.50	0.20	0.09	0.08	—	2.00	0.30	0.12	0.18	0.10	0.12	0.18	0.19	0.10	0.20
Febbraio	—	0.30	2.50	0.20	0.09	0.08	—	2.00	0.30	0.12	0.18	0.10	0.12	0.18	0.19	0.10	0.20
Marzo	—	0.30	2.50	0.20	0.09	0.08	—	2.00	0.30	0.12	0.18	0.10	0.12	0.18	0.19	0.10	0.20
Aprile	—	0.30	2.50	0.20	0.09	0.08	—	2.00	0.30	0.12	0.18	0.10	0.12	0.18	0.19	0.10	0.20
Maggio	—	0.30	2.50	0.20	0.09	0.08	—	2.00	0.30	0.12	0.18	0.10	0.12	0.18	0.19	0.10	0.20
Giugno	—	0.30	2.50	0.20	0.09	0.08	—	2.00	0.30	0.12	0.18	0.10	0.12	0.18	0.19	0.10	0.20
Luglio	—	0.30	2.50	0.20	0.09	0.08	—	2.00	0.30	0.13	0.18	0.10	0.12	0.18	0.19	0.10	0.20
Agosto	—	0.30	2.50	0.20	0.09	0.08	—	2.00	0.30	0.13	0.18	0.10	0.12	0.18	0.19	0.10	0.20
Settembre	—	0.30	2.50	0.20	0.09	0.08	—	2.00	0.30	0.13	0.18	0.10	0.12	0.18	0.19	0.10	0.20
Ottobre	—	0.30	2.50	0.20	0.09	0.08	—	2.00	0.30	0.13	0.18	0.10	0.12	0.18	0.19	0.10	0.20
Novembre	—	0.30	2.50	0.20	0.09	0.08	—	2.00	0.30	0.13	0.18	0.10	0.12	0.18	0.19	0.10	0.20
Dicembre	—	0.30	2.50	0.10	0.09	0.08	—	2.00	0.30	0.13	0.18	0.10	0.12	0.18	0.19	0.10	0.20
Autocarro con rimorchio.																	
1932	—	0.20	3.60	0.16	0.07	0.07	—	—	0.10	0.19	—	—	—	—	0.20	—	0.15
1933	—	0.22	3.60	0.16	0.07	0.07	—	—	0.12	0.19	—	—	—	—	0.20	—	0.15
1934	—	0.39	3.40	0.15	0.07	0.06	—	—	0.12	0.19	—	—	—	—	0.20	—	0.15
Gennaio 1934	—	0.30	3.40	0.16	0.07	0.06	—	—	0.12	0.19	—	—	—	—	0.20	—	0.15
Febbraio	—	0.40	3.40	0.16	0.07	0.06	—	—	0.12	0.19	—	—	—	—	0.20	—	0.15
Marzo	—	0.40	3.40	0.16	0.07	0.06	—	—	0.12	0.19	—	—	—	—	0.20	—	0.15
Aprile	—	0.40	3.40	0.16	0.07	0.06	—	—	0.12	0.19	—	—	—	—	0.20	—	0.15
Maggio	—	0.40	3.40	0.16	0.07	0.06	—										

