



SISTEMA STATISTICO NAZIONALE  
ISTITUTO NAZIONALE DI STATISTICA

# **Matrimoni, separazioni e divorzi**

**Anno 1995**

Per chiarimenti sul contenuto  
della pubblicazione rivolgersi a:  
Istat, Servizio Dinamica Demografica  
Tel. (06) 8522.7361

**Matrimoni, separazioni e divorzi  
Anno 1995**

Annuario, n.8 - 1997

Istituto Nazionale di Statistica  
Via Cesare Balbo, 16 Roma

*Coordinamento editoriale:*  
Servizio Sviluppo prodotti per la diffusione  
Via Tuscolana, 1788 Roma

*Fotocomposizione e stampa:*  
Albagraf S.p.a.  
Via Busto Arsizio n.9 - Pomezia (RM)

Si autorizza la riproduzione, la diffusione e l'utilizzazione.  
Si ringrazia per la citazione della fonte.

# INDICE

<b>AVVERTENZE</b> .....	7
-------------------------	---

## **CAPITOLO 1 - PRINCIPALI DATI RIASSUNTIVI E SINTETICI E CONFRONTI CON GLI ANNI PRECEDENTI**

Tavola 1.1 - Caratteristiche dei matrimoni: indicatori sintetici regionali - Anno 1995 .....	9
Tavola 1.2 - Matrimoni per rito; sposi per sesso e stato civile .....	9
Tavola 1.3 - Matrimoni per combinazione di stato civile degli sposi .....	10
Tavola 1.4 - Età media al matrimonio per sesso e stato civile degli sposi; età mediana al matrimonio per sesso degli sposi .....	10
Tavola 1.5 - Matrimoni per mese di celebrazione .....	10
Tavola 1.6 - Separazioni e divorzi in totale e con figli affidati .....	10
Tavola 1.7 - Separazioni e divorzi secondo l'età media dei coniugi .....	11
Tavola 1.8 - Figli affidati in separazioni e divorzi per tipo di affidamento .....	11

## **CAPITOLO 2 - MATRIMONI**

### **DATI NAZIONALI**

Tavola 2.1 - Sposi per stato civile, sesso, età ed anno di nascita - Anno 1995 .....	13
Tavola 2.2 - Matrimoni per età della sposa ed età dello sposo - Anno 1995 .....	17
Tavola 2.3 - Matrimoni tra celibi e nubili per età della sposa ed età dello sposo - Anno 1995 .....	23
Tavola 2.4 - Matrimoni per combinazione di stato civile degli sposi, classe di età della sposa, rito e classe di età dello sposo - Anno 1995 .....	29
Tavola 2.5 - Matrimoni per stato civile e grado di istruzione della sposa, rito, stato civile e grado di istruzione dello sposo - Anno 1995 .....	39
Tavola 2.6 - Matrimoni per settore di attività economica e posizione nella professione della sposa, settore di attività economica e posizione nella professione dello sposo - Anno 1995 .....	43
Tavola 2.7 - Sposi vedovi per età, sesso, anno e durata della vedovanza - Anno 1995 ..	44
Tavola 2.8 - Sposi divorziati per età, sesso, anno e durata del divorzio - Anno 1995 .....	46
Tavola 2.9 - Matrimoni per sesso e grado di istruzione degli sposi, rito e classe di età degli sposi - Anno 1995 .....	48

### **DATI TERRITORIALI**

Tavola 2.10 - Matrimoni per mese di celebrazione, rito e regione - Anno 1995 .....	49
Tavola 2.11 - Matrimoni per tipo di comune, rito e provincia; quozienti di nuzialità per provincia - Anno 1995 .....	50
Tavola 2.12 - Matrimoni per mese di celebrazione, rito e comune capoluogo di provincia - Anno 1995 .....	52
Tavola 2.13 - Matrimoni per regione, classe di età della sposa, rito e classe di età dello sposo - Anno 1995 .....	56
Tavola 2.14 - Matrimoni per regione di nascita della sposa e regione di nascita dello sposo - Anno 1995 .....	78
Tavola 2.15 - Matrimoni per regione di residenza della sposa e regione di residenza dello sposo - Anno 1995 .....	79
Tavola 2.16 - Matrimoni per regione di nascita della sposa e regione di residenza dello sposo - Anno 1995 .....	81

Tavola 2.17 - Matrimoni per regione di nascita dello sposo e regione di residenza della sposa - Anno 1995 .....	82
---	----

### **CAPITOLO 3 - SEPARAZIONI, SCIoglimenti E CESSAZIONI DEGLI EFFETTI CIVILI DEL MATRIMONIO**

Tavola 3.1 - Separazioni personali per numero di figli, anno di matrimonio e figli affidati - Anno 1995 .....	85
Tavola 3.2 - Scioglimenti e cessazioni degli effetti civili del matrimonio per numero dei figli e anno di matrimonio - Anno 1995 .....	86
Tavola 3.3 - Separazioni personali per classi di età dei coniugi all'atto della separazione - Anno 1995 .....	87
Tavola 3.4 - Scioglimenti e cessazioni degli effetti civili del matrimonio per classi di età dei coniugi allo scioglimento - Anno 1995 .....	87
Tavola 3.5 - Separazioni personali per classi di età dei coniugi al matrimonio ed anno di celebrazione del matrimonio - Anno 1995 .....	88
Tavola 3.6 - Scioglimenti e cessazioni degli effetti civili del matrimonio per classi di età dei coniugi al matrimonio ed anno di celebrazione del matrimonio - Anno 1995 .....	95
Tavola 3.7 - Separazioni personali per titolo di studio dei coniugi - Anno 1995 .....	101
Tavola 3.8 - Scioglimenti e cessazioni degli effetti civili del matrimonio per titolo di studio dei coniugi - Anno 1995 .....	101
Tavola 3.9 - Separazioni personali per regione, condizione professionale e posizione nella professione dei coniugi - Anno 1995 .....	102
Tavola 3.10 - Scioglimenti e cessazioni degli effetti civili del matrimonio per regione, condizione professionale e posizione nella professione dei coniugi - Anno 1995 .....	108
Tavola 3.11 - Separazioni personali per regione, condizione professionale e settore di attività economica dei coniugi - Anno 1995 .....	114
Tavola 3.12 - Scioglimenti e cessazioni degli effetti civili del matrimonio per regione, condizione professionale e settore di attività economica dei coniugi - Anno 1995 .....	120
Tavola 3.13 - Separazioni personali per attività economica e posizione nella professione dei coniugi - Anno 1995 .....	126
Tavola 3.14 - Scioglimenti e cessazioni degli effetti civili del matrimonio per attività economica e posizione nella professione dei coniugi - Anno 1995 .....	132
Tavola 3.15 - Separazioni personali per regione di residenza dei coniugi - Anno 1995 .....	138
Tavola 3.16 - Scioglimenti e cessazioni degli effetti civili del matrimonio per regione di residenza dei coniugi - Anno 1995 .....	139
Tavola 3.17 - Separazioni personali per regione di nascita dei coniugi - Anno 1995 .....	140
Tavola 3.18 - Scioglimenti e cessazioni degli effetti civili del matrimonio per regione di nascita dei coniugi - Anno 1995 .....	141
Tavola 3.19 - Figli affidati in separazioni personali secondo il numero dei figli minori, per età - Anno 1995 .....	142
Tavola 3.20 - Figli affidati in scioglimenti e cessazioni degli effetti civili del matrimonio secondo il numero dei figli minori, per età - Anno 1995 .....	142
Tavola 3.21 - Figli affidati in separazioni personali per tipo di affidamento ed età - Anno 1995 .....	143
Tavola 3.22 - Figli affidati in scioglimenti e cessazioni degli effetti civili del matrimonio per tipo di affidamento ed età - Anno 1995 .....	143

### **ALLEGATI**

Allegato A - Tavole non pubblicate disponibili - Anno 1995 .....	145
Allegato B - Modelli di rilevazione .....	147

# AVVERTENZE

## 1. Contenuto

Il presente volume si articola in tre capitoli e due allegati.

Nel primo capitolo sono riportati i principali dati e indicatori sintetici relativi ai matrimoni, separazioni e divorzi confrontati con quelli riferiti al quadriennio precedente.

I capitoli 2 e 3 contengono, invece, le tavole analitiche rispettivamente sui matrimoni, a livello nazionale o territoriale, sulle separazioni e sugli scioglimenti e cessazioni degli effetti civili del matrimonio (divorzi) ai sensi della legge 1 dicembre 1970, n.898.

### 1.1 Matrimoni

I dati concernenti i matrimoni riportati nel presente volume sono ottenuti dalla elaborazione delle schede individuali Mod. ISTAT D.3 compilate dall'ufficio di Stato civile del Comune nel quale il matrimonio è stato celebrato, in conformità alle norme contenute nel Decreto 9 luglio 1939, n.1238 sull'ordinamento dello Stato Civile ed alle successive disposizioni legislative. I dati, pertanto, quando relativi alle circoscrizioni amministrative (Comuni, Province e/o Regioni), sono riferiti, alla località di evento. Non mancano, peraltro, tavole nelle quali i matrimoni sono stati ricondotti al luogo di nascita e/o di residenza degli sposi. Per la quasi totalità dei casi sono riportati dati assoluti; è stata però calcolata anche la serie provinciale dei quozienti generici di nuzialità (pari al rapporto, moltiplicato per 1.000, tra il numero dei matrimoni celebrati in ambito provinciale nell'anno di riferimento e l'ammontare medio annuo della popolazione residente anagrafica).

### 1.2 Separazioni e divorzi

Per quanto concerne le separazioni ed i divorzi, i dati riguardano i procedimenti esauriti nell'anno di riferimento, cioè sia quelli omologati senza sentenza, sia quelli accolti con sentenza. Tali procedimenti vengono rilevati con scheda individuale (Mod. ISTAT M.252 per le separazioni personali dei coniugi, Mod. ISTAT M.253 per i divorzi) redatta dalla Cancelleria del Tribunale presso il quale il procedimento è stato definito. Le suddette schede contengono quesiti, oltre che di natura giudiziaria, anche sulle principali caratteristiche demografico-sociali dei coniugi, nonché sul numero dei figli avuti nell'ambito del matrimonio attuale e sul numero ed età dei figli affidati (legittimi, nati dal matrimonio attuale o precedentemente, legittimati o adottivi). Nel presente volume vengono esaminate le caratteristiche dei fenomeni rilevanti sotto l'aspetto demografico-sociale; per le analisi degli aspetti strettamente giudiziari si rinvia ai volumi di "Statistiche giudiziarie".

### 1.3 Allegati

I due allegati riguardano:

- 1) l'elenco delle tavole non pubblicate ma disponibili per gli utenti che ne facciano richiesta - Anno 1995 (Allegato A);
- 2) i fac-simile dei modelli (Allegato B) relativi alla:
  - rilevazione dei matrimoni (Mod. ISTAT D.3);
  - rilevazione delle separazioni personali dei coniugi: scheda per procedimento esaurito (Mod. ISTAT M.252);
  - rilevazione degli scioglimenti dei matrimoni: scheda per procedimento esaurito (Mod. ISTAT M.253).

## 2. Segni convenzionali ed altre avvertenze particolari.

Nelle pubblicazioni vengono adottati i seguenti segni convenzionali:

- a) tratto (-) quando il fenomeno non esiste ovvero esiste e viene rilevato ma i casi non si sono verificati;

b) due punti (..) per i numeri relativi, quando non raggiungono la metà dell'ammontare minimo considerato.

Nelle tavole nelle quali compare il carattere "età", l'età stessa è espressa in "anni compiuti di vita". Al fine di evitare dubbi o errate interpretazioni nel prospetto a fondo pagina sono riportati alcuni esempi chiarificatori.

In alcune tavole, nelle quali i fenomeni sono considerati con analisi molto dettagliate possono presentarsi casi con frequenze dell'ordine di pochissime unità. Tali dati vanno utilizzati con estrema cautela non potendosi escludere la possibilità di errore nella segnalazione contenuta nel modello di rilevazione.

Per ulteriori informazioni sulle modalità di esecuzione della rilevazione dei matrimoni si può consultare il volume "Istruzioni per la rilevazione statistica del movimento della popolazione" (Metodi e norme, Serie B, n.212, 1981). Analogamente, per le separazioni ed i divorzi, si può vedere "Istruzioni per le rilevazioni delle statistiche giudiziarie" (Metodi e norme, Serie B, n.24, tomi 1 e 2, 1988).

dizione	corrispondente intervallo di età
16 anni	dal giorno del 16° compleanno al giorno precedente il 17° compleanno
70-74 anni	dal giorno del 70° compleanno al giorno precedente il 75° compleanno
75 anni e più	dal giorno del 75° compleanno in poi.



Tavola illustrata n. 1 - Matrimoni per 1.000 abitanti - Anni 1985 - 1995



Tavola illustrata n. 2 - Matrimoni per rito di celebrazione - Composizione percentuale - Anni 1985 - 1995



Tavola illustrata n. 3 - Matrimoni per 1.000 abitanti per regione di celebrazione - Anno 1995

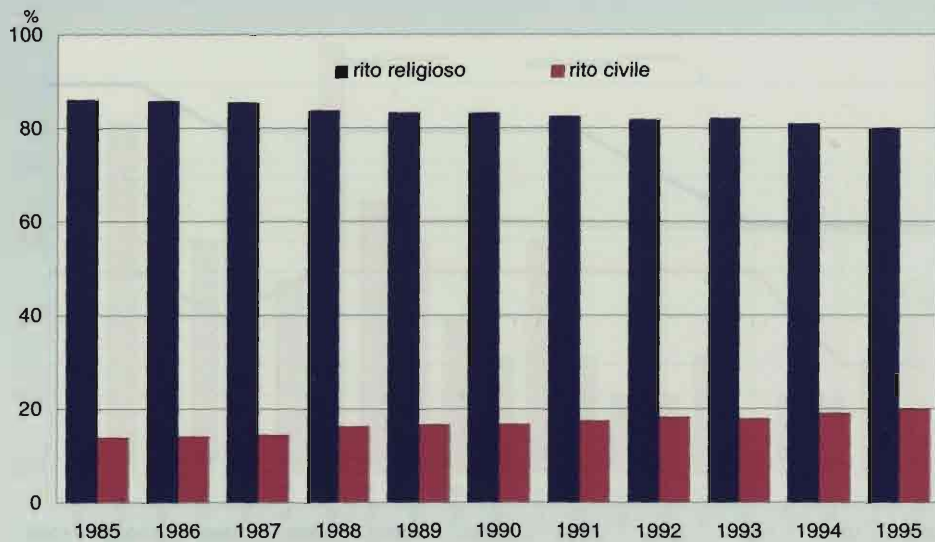

Tavola illustrata n. 4 - Separazioni e divorzi per 1.000 abitanti - Anni 1985 - 1995



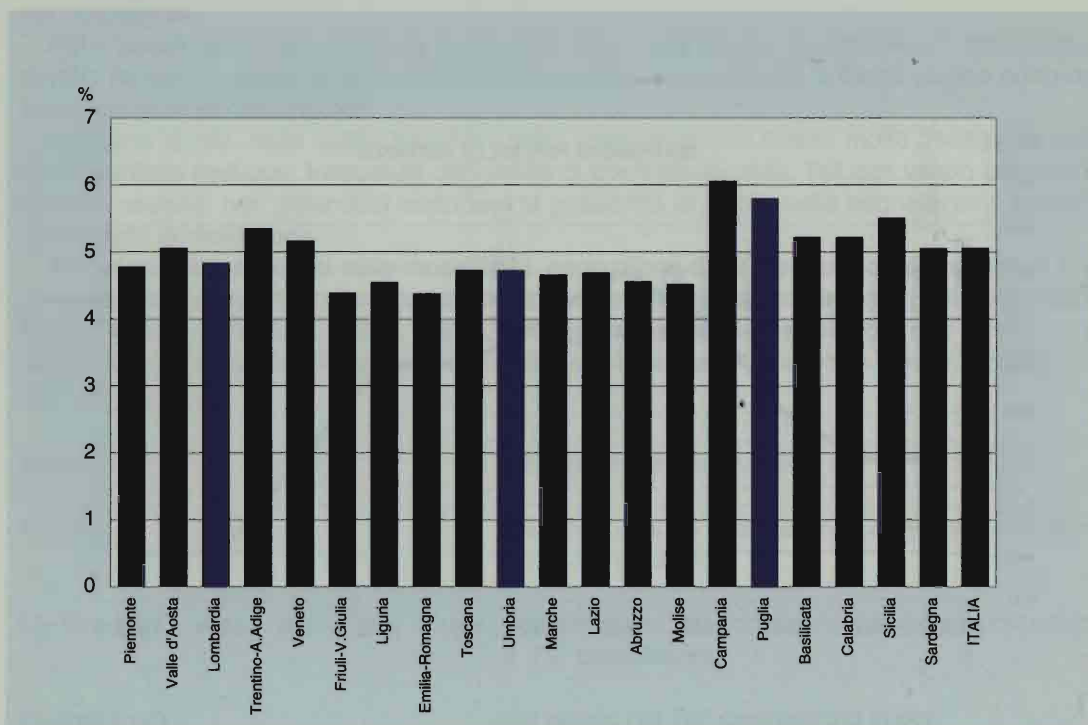

Tavola illustrata n. 5 - Tassi di separazione per 1.000 abitanti, per regione - Anno 1995



Tavola illustrata n. 6 - Tassi di divorzio per 1.000 abitanti, per regione - Anno 1995

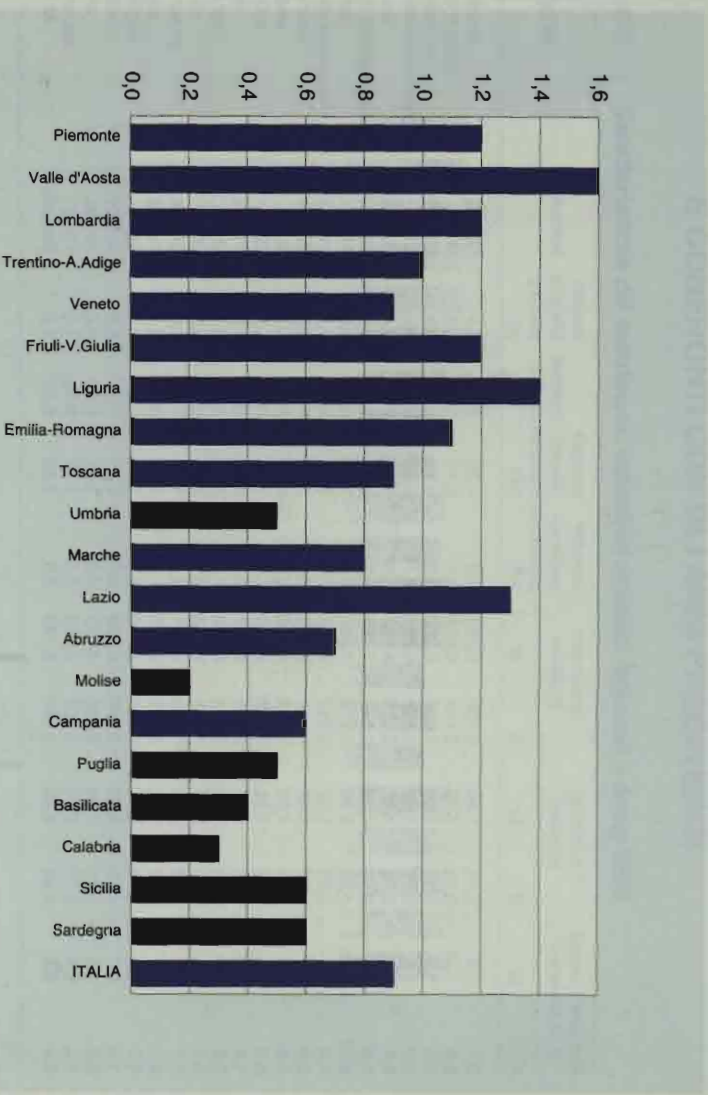

## CAPITOLO 1 – PRINCIPALI DATI RIASSUNTIVI E SINTETICI E CONFRONTI CON GLI ANNI PRECEDENTI

**Tavola 1.1 - Caratteristiche dei matrimoni: indicatori sintetici regionali - Anno 1995**

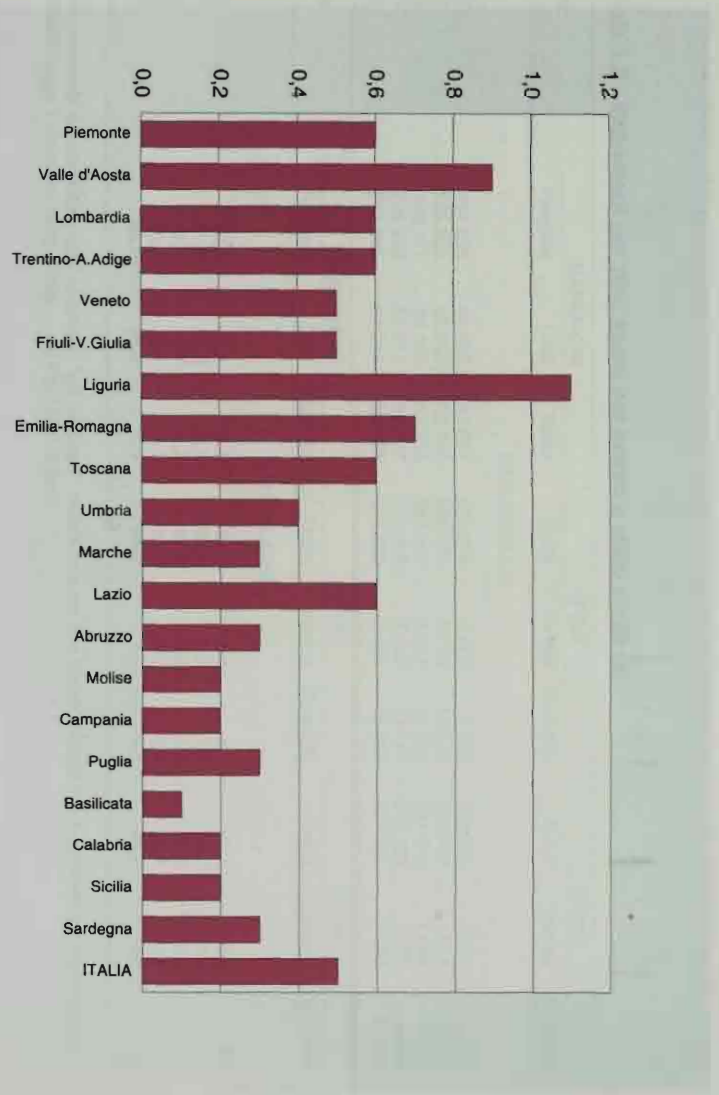
REGIONI	Matrimoni	Quozienti di nuzialità (per mille) (a)	Matrimoni civili (%)	Regime di comunione dei beni (%)	Matrimoni con almeno uno straniero (%)	Indice di primo nuzialità (b)		Età media al 1° matrimonio		Sposi al 2° matrimonio o successivi (%) (c)	
						M	F	M	F	M	F
Piemonte	20.533	4,8	23,8	35,1	5,4	555,3	604,0	29,7	27,2	8,3	7,0
Valle d'Aosta	600	5,1	30,7	31,3	7,8	518,3	611,5	29,8	27,2	12,7	8,3
Lombardia	43.170	4,8	21,2	47,9	6,0	532,9	580,2	29,9	27,4	6,7	5,5
Trentino-Alto Adige	4.877	5,4	32,2	59,6	11,3	580,3	634,0	30,5	27,6	5,5	5,3
Veneto	22.903	5,2	20,1	49,5	6,7	569,4	613,3	29,8	27,2	5,5	4,3
Friuli-Venezia Giulia	5.223	4,4	32,9	46,5	8,6	495,7	541,0	30,6	27,9	9,6	8,3
Liguria	7.564	4,6	30,9	45,7	5,3	534,1	571,5	30,9	28,1	11,1	10,8
Emilia-Romagna	17.194	4,4	26,9	41,6	6,4	509,4	562,5	30,4	28,0	8,2	6,4
Toscana	16.668	4,7	26,8	42,6	9,3	570,8	612,9	30,3	27,8	7,7	6,0
Umbria	3.900	4,7	20,8	60,8	7,7	605,4	640,7	30,4	27,7	5,1	3,8
Marche	6.722	4,7	15,4	39,4	5,2	589,8	623,7	30,3	27,4	4,4	2,8
Lazio	24.375	4,7	26,0	60,0	6,5	533,9	552,4	30,4	27,8	6,7	4,7
Abruzzo	5.792	4,6	13,2	64,6	4,1	563,3	584,2	29,7	26,8	5,0	3,2
Molise	1.500	4,5	8,5	74,9	2,5	582,2	604,5	29,7	26,5	3,8	1,6
Campania	34.888	6,1	16,7	79,7	2,2	706,9	698,0	28,6	25,7	3,6	1,7
Puglia	23.664	5,8	9,6	73,4	1,4	696,9	681,6	28,7	25,9	3,9	1,8
Basilicata	3.185	5,2	6,2	78,8	1,2	644,6	659,9	29,7	26,5	3,0	1,1
Calabria	10.834	5,2	9,1	79,3	2,0	640,3	642,6	29,2	25,5	3,8	2,1
Sicilia	28.016	5,5	14,3	75,7	2,0	671,9	668,6	28,7	25,5	4,8	2,8
Sardegna	8.401	5,1	23,8	75,1	2,5	582,6	587,2	30,3	27,5	4,3	2,8
<b>ITALIA</b>	<b>290.009</b>	<b>5,1</b>	<b>20,0</b>	<b>59,1</b>	<b>4,8</b>	<b>591,6</b>	<b>621,5</b>	<b>29,6</b>	<b>26,9</b>	<b>5,9</b>	<b>4,3</b>

(a) Rapporto tra i matrimoni celebrati in ciascuna regione e l'ammontare medio della popolazione residente moltiplicato per mille - (b) Somma dei quozienti specifici di nuzialità degli sposi celibi/nubili per singolo anno di età tra i 15 e i 49 anni, moltiplicati per mille - (c) Matrimoni di vedovi/e e divorziati/e sul totale.

**Tavola 1.2 - Matrimoni per rito; sposi per sesso e stato civile (a)**

ANNI	MATRIMONI			SPOSI			SPOSE		
	Religiosi	Civili	Totale	Celibi	Vedovi	Divorziati	Nubili	Vedove	Divorziate
DATI ASSOLUTI									
1991	257.555	54.506	312.061	295.574	3.679	12.808	300.808	1.909	9.344
1992	255.355	56.993	312.348	295.105	3.794	13.449	300.449	1.944	9.905
1993	248.111	54.119	302.230	286.087	3.571	12.572	291.054	1.853	9.323
1994	235.990	55.617	291.607	275.208	3.658	12.741	279.968	1.777	9.862
1995	232.065	57.944	290.009	272.899	3.426	13.684	277.565	1.760	10.684
ANNI	MATRIMONI			SPOSI			SPOSE		
	Religiosi	Civili	Totale (b)	Celibi	Vedovi	Divorziati	Nubili	Vedove	Divorziate
DATI RELATIVI									
1991	82,5	17,5	5,5	94,7	1,2	4,1	96,4	0,6	3,0
1992	81,8	18,2	5,5	94,5	1,2	4,3	96,2	0,6	3,2
1993	82,1	17,9	5,3	94,7	1,2	4,2	96,3	0,6	3,1
1994	80,9	19,1	5,1	94,4	1,2	4,4	96,0	0,6	3,4
1995	80,0	20,0	5,1	94,1	1,2	4,7	95,7	0,6	3,7

(a) Tra i divorziati e le divorziate sono compresi i "già coniugati", cioè le persone che hanno ottenuto lo scioglimento del matrimonio ai sensi della legge 1 dicembre 1970 n. 898. - (b) Per 1.000 abitanti.

**Tavola 1.3 – Matrimoni per combinazione di stato civile degli sposi (a)**

ANNI	Celibi e Nubili	Celibi e Vedove	Celibi e Divorziate	Vedovi e Nubili	Vedovi e Vedove	Vedovi e Divorziate	Divorziati e Nubili	Divorziati e Vedove	Divorziati e Divorziate
DATI ASSOLUTI									
1991	289.275	805	5.494	2.162	705	812	9.371	399	3.038
1992	288.530	835	5.740	2.260	717	817	9.709	392	3.348
1993	279.903	834	5.350	2.106	654	811	9.045	365	3.162
1994	268.738	827	5.643	2.157	607	894	9.073	343	3.325
1995	265.936	801	6.162	2.027	547	852	9.602	412	3.670
DATI PERCENTUALI									
1991	92,7	0,3	1,8	0,7	0,2	0,3	3,0	0,1	1,0
1992	92,4	0,3	1,8	0,7	0,2	0,3	3,1	0,1	1,1
1993	92,6	0,3	1,8	0,7	0,2	0,3	3,0	0,1	1,0
1994	92,2	0,3	1,9	0,7	0,2	0,3	3,1	0,1	1,1
1995	91,7	0,3	2,1	0,7	0,2	0,3	3,3	0,1	1,3

(a) Cfr. la nota (a) alla Tav. 1.2.

**Tavola 1.4 – Età media al matrimonio per sesso e stato civile degli sposi; età mediana al matrimonio per sesso degli sposi (a)**

	ETÀ MEDIA							ETÀ MEDIANA		
	Celibi	Vedovi	Divorziate (b)	Sposi	Nubili	Vedove	Divorziate (b)	Spose	Sposi	Spose
1991	28,60	56,54	43,96	29,56	25,79	48,36	39,11	26,33	28,03	25,29
1992	28,80	56,87	43,67	29,78	26,06	48,10	39,15	26,61	28,27	25,62
1993	29,03	56,38	44,14	29,98	26,22	47,52	39,26	26,75	28,56	25,78
1994	29,33	56,49	44,31	30,33	26,54	47,17	39,42	27,10	28,40	25,73
1995	29,64	55,73	44,35	30,64	26,88	45,93	39,52	27,47	28,26	25,50

(a) Anni e centesimi di anno. L'età media è calcolata dividendo il totale degli anni d'età degli sposi al matrimonio per il numero degli sposi. L'età mediana indica l'età non superata dalla metà del numero degli sposi classificati in ordine crescente di età al matrimonio.

(b) Cfr. nota (a) alla tav. 1.2.

**Tavola 1.5 – Matrimoni per mese di celebrazione**

ANNI	Gen.	Feb.	Mar.	Apr.	Mag.	Giu.	Lug.	Ago.	Set.	Ott.	Nov.	Dic.	Anno
1991	9.602	9.167	8.835	31.537	26.721	45.933	33.876	28.511	58.888	34.117	5.856	19.018	312.061
1992	8.682	9.708	11.728	22.981	33.365	44.811	34.442	30.600	58.409	34.237	5.775	17.610	312.348
1993	9.024	9.481	10.551	23.633	32.252	41.243	36.793	26.211	58.273	33.528	4.895	16.346	302.230
1994	8.441	8.188	8.606	28.253	27.386	40.762	36.473	24.715	54.816	32.892	4.973	16.102	291.607
1995	8.174	8.567	9.597	25.051	28.337	40.208	36.362	23.433	58.655	30.109	4.725	16.791	290.009

**Tavola 1.6 - Separazioni e divorzi in totale e con figli affidati**

	SEPARAZIONI					DIVORZI				
	Totale	DI CUI: CON FIGLI AFFIDATI			Totale	DI CUI: CON FIGLI AFFIDATI				
		N.	%	N.		%				
1989	42.640	24.065	56,4	30.314	13.176	43,5				
1990	44.018	24.678	56,1	27.682	11.499	41,5				
1991	44.920	24.369	54,2	27.350	9.427	34,5				
1992	45.754	23.794	52,0	25.997	9.988	38,4				
1993	48.198	24.323	50,5	23.863	8.755	36,7				
1994	51.445	25.636	49,8	27.510	8.916	32,4				
1995	52.323	27.290	52,2	27.038	9.637	35,6				

Tavola 1.7 – Separazioni e divorzi secondo l'età media dei coniugi

ANNI	SEPARAZIONI		DIVORZI		
	Età media al matrimonio	Età media alla separazione	Età media al matrimonio	Età media alla separazione	Età media allo scioglimento
<b>MARITI</b>					
1989	26	40	26	35	43
1990	27	40	26	36	43
1991	27	40	26	36	43
1992	27	40	26	37	43
1993	27	41	26	37	43
1994	27	40	26	36	43
1995	27	40	26	36	43
<b>MOGLI</b>					
1989	23	37	23	32	39
1990	24	37	23	33	40
1991	24	37	23	33	40
1992	24	37	23	33	40
1993	24	38	23	34	40
1994	23	37	23	33	39
1995	24	37	23	33	40

Tavola 1.8 – Figli affidati in separazioni e divorzi per tipo di affidamento

ANNI	SEPARAZIONI					DIVORZI				
	FIGLI AFFIDATI					FIGLI AFFIDATI				
	Al padre	Alla madre	Alternativa- mente al padre e alla madre	Ad altri	Totale	Al padre	Alla madre	Alternativa- mente al padre e alla madre	Ad altri	Totale
<b>DATI ASSOLUTI</b>										
1989	2.591	31.892	341	123	34.947	1.522	15.417	121	69	17.129
1990	2.368	32.495	319	135	35.317	1.327	13.325	116	53	14.821
1991	2.260	31.958	319	130	34.667	904	10.905	83	63	11.955
1992	2.440	30.101	528	173	33.242	1.006	11.414	103	65	12.588
1993	2.093	30.849	462	291	33.695	942	9.867	138	66	11.013
1994	2.291	33.146	416	139	35.992	954	9.971	92	87	11.104
1995	2.038	35.982	586	173	38.779	915	11.038	202	64	12.219
<b>DATI RELATIVI</b>										
1989	7,4	91,3	1,0	0,3	100,0	8,9	90,0	0,7	0,4	100,0
1990	6,7	92,0	0,9	0,4	100,0	8,9	89,9	0,8	0,4	100,0
1991	6,5	92,2	0,9	0,4	100,0	7,6	91,2	0,7	0,5	100,0
1992	7,3	90,6	1,6	0,5	100,0	8,0	90,7	0,8	0,5	100,0
1993	6,2	91,5	1,4	0,9	100,0	8,6	89,6	1,2	0,6	100,0
1994	6,4	92,1	1,1	0,4	100,0	8,6	89,8	0,8	0,8	100,0
1995	5,3	92,8	1,5	0,4	100,0	7,5	90,3	1,7	0,5	100,0



## CAPITOLO 2 – MATRIMONI

### DATI NAZIONALI

Tavola 2.1 – Sposi per stato civile, sesso, età ed anno di nascita – Anno 1995

ETÀ	Anno di nascita	CELIBI E NUBILI		VEDOVI		DIVORZIATI (a)		TOTALE	
		M	F	M	F	M	F	M	F
16		<b>5</b>	<b>298</b>	–	–	–	–	<b>5</b>	<b>298</b>
	1979	2	78	–	–	–	–	2	78
	1978	3	220	–	–	–	–	3	220
17		<b>39</b>	<b>713</b>	–	–	–	–	<b>39</b>	<b>713</b>
	1978	14	378	–	–	–	–	14	378
	1977	25	335	–	–	–	–	25	335
18		<b>513</b>	<b>5.576</b>	–	–	–	–	<b>513</b>	<b>5.576</b>
	1977	247	3.078	–	–	–	–	247	3.078
	1976	266	2.498	–	–	–	–	266	2.498
19		<b>1.024</b>	<b>7.307</b>	–	–	–	–	<b>1.024</b>	<b>7.307</b>
	1976	483	3.906	–	–	–	–	483	3.906
	1975	541	3.401	–	–	–	–	541	3.401
20		<b>2.097</b>	<b>10.790</b>	<b>1</b>	<b>4</b>	<b>1</b>	<b>4</b>	<b>2.099</b>	<b>10.798</b>
	1975	1.040	5.722	1	3	1	1	1.042	5.726
	1974	1.057	5.068	–	1	–	3	1.057	5.072
21		<b>3.794</b>	<b>14.141</b>	<b>3</b>	<b>6</b>	<b>4</b>	<b>20</b>	<b>3.801</b>	<b>14.167</b>
	1974	1.930	7.787	–	1	1	12	1.931	7.800
	1973	1.864	6.354	3	5	3	8	1.870	6.367
22		<b>6.473</b>	<b>18.141</b>	<b>2</b>	<b>9</b>	<b>3</b>	<b>26</b>	<b>6.478</b>	<b>18.176</b>
	1973	3.393	10.204	1	3	2	18	3.396	10.225
	1972	3.080	7.937	1	6	1	8	3.082	7.951
23		<b>9.986</b>	<b>22.157</b>	<b>1</b>	<b>19</b>	<b>5</b>	<b>39</b>	<b>9.992</b>	<b>22.215</b>
	1972	5.289	12.615	1	11	2	13	5.292	12.639
	1971	4.697	9.542	–	8	3	26	4.700	9.576
24		<b>14.650</b>	<b>25.452</b>	<b>9</b>	<b>18</b>	<b>9</b>	<b>67</b>	<b>14.668</b>	<b>25.537</b>
	1971	7.939	15.249	4	9	4	43	7.947	15.301
	1970	6.711	10.203	59	9	5	24	6.721	10.236
25		<b>20.294</b>	<b>26.888</b>	<b>11</b>	<b>29</b>	<b>24</b>	<b>86</b>	<b>20.329</b>	<b>27.003</b>
	1970	11.415	16.030	7	15	12	40	11.434	16.085
	1969	8.879	10.858	4	14	12	46	8.895	10.918
26		<b>24.484</b>	<b>26.295</b>	<b>23</b>	<b>31</b>	<b>28</b>	<b>134</b>	<b>24.535</b>	<b>26.460</b>
	1969	14.224	16.436	12	18	15	67	14.251	16.521
	1968	10.260	9.859	11	13	13	67	10.284	9.939
27		<b>27.068</b>	<b>24.095</b>	<b>23</b>	<b>33</b>	<b>48</b>	<b>200</b>	<b>27.139</b>	<b>24.328</b>
	1968	16.168	14.939	13	20	25	106	16.206	15.065
	1967	10.900	9.156	10	13	23	94	10.933	9.263
28		<b>27.497</b>	<b>20.704</b>	<b>25</b>	<b>34</b>	<b>82</b>	<b>240</b>	<b>27.604</b>	<b>20.978</b>
	1967	16.610	12.951	9	22	47	137	16.666	13.110
	1966	10.887	7.753	16	12	35	103	10.938	7.868
29		<b>26.279</b>	<b>17.449</b>	<b>22</b>	<b>40</b>	<b>127</b>	<b>345</b>	<b>26.428</b>	<b>17.834</b>
	1966	16.374	11.043	11	16	68	179	16.453	11.238
	1965	9.905	6.406	11	24	59	166	9.975	6.596

(a) Cfr. nota (a) alla Tav.1.2 pag. 9.

Tavola 2.1 segue - Sposi per stato civile, sesso, età ed anno di nascita - Anno 1995

ETÀ	Anno di nascita	CELIBI E NUBILI		VEDOVI		DIVORZIATI (a)		TOTALE	
		M	F	M	F	M	F	M	F
30		<b>23.431</b>	<b>13.906</b>	<b>33</b>	<b>50</b>	<b>227</b>	<b>419</b>	<b>23.691</b>	<b>14.375</b>
	1965	14.854	8.920	19	30	127	227	15.000	9.177
31	1964	8.577	4.986	14	20	100	192	8.691	5.198
		<b>19.122</b>	<b>10.502</b>	<b>28</b>	<b>52</b>	<b>256</b>	<b>510</b>	<b>19.406</b>	<b>11.064</b>
32	1964	12.342	6.959	12	32	146	298	12.500	7.289
	1963	6.780	3.543	16	20	110	212	6.906	3.775
33		<b>14.548</b>	<b>7.433</b>	<b>27</b>	<b>41</b>	<b>364</b>	<b>538</b>	<b>14.939</b>	<b>8.012</b>
	1963	9.344	4.843	11	27	205	323	9.560	5.193
34	1962	5.204	2.590	16	14	159	215	5.379	2.819
		<b>11.057</b>	<b>5.618</b>	<b>50</b>	<b>53</b>	<b>418</b>	<b>555</b>	<b>11.525</b>	<b>6.226</b>
35	1962	7.079	3.541	33	34	233	338	7.345	3.913
	1961	3.978	2.077	17	19	185	217	4.180	2.313
36		<b>8.901</b>	<b>4.087</b>	<b>38</b>	<b>56</b>	<b>476</b>	<b>551</b>	<b>9.415</b>	<b>4.694</b>
	1961	5.818	2.633	21	37	261	324	6.100	2.994
37	1960	3.083	1.454	17	19	215	227	3.315	1.700
		<b>6.787</b>	<b>3.128</b>	<b>40</b>	<b>52</b>	<b>506</b>	<b>593</b>	<b>7.333</b>	<b>3.773</b>
38	1960	4.354	2.038	22	31	283	335	4.659	2.404
	1959	2.433	1.090	18	21	223	258	2.674	1.369
39		<b>5.028</b>	<b>2.343</b>	<b>47</b>	<b>51</b>	<b>622</b>	<b>546</b>	<b>5.697</b>	<b>2.940</b>
	1959	3.254	1.509	35	30	356	317	3.645	1.856
40	1958	1.774	834	12	21	266	229	2.052	1.084
		<b>3.835</b>	<b>1.792</b>	<b>54</b>	<b>48</b>	<b>616</b>	<b>491</b>	<b>4.505</b>	<b>2.331</b>
41	1958	2.476	1.155	31	20	357	293	2.864	1.468
	1957	1.359	637	23	28	259	198	1.641	863
42		<b>2.906</b>	<b>1.381</b>	<b>41</b>	<b>39</b>	<b>652</b>	<b>499</b>	<b>3.599</b>	<b>1.919</b>
	1957	1.852	853	25	23	376	316	2.253	1.192
43	1956	1.054	528	16	16	276	183	1.346	727
		<b>2.334</b>	<b>1.103</b>	<b>45</b>	<b>40</b>	<b>637</b>	<b>467</b>	<b>3.016</b>	<b>1.610</b>
44	1956	1.490	675	27	25	387	275	1.904	975
	1955	844	428	18	15	250	192	1.112	635
45		<b>1.851</b>	<b>859</b>	<b>58</b>	<b>47</b>	<b>625</b>	<b>424</b>	<b>2.534</b>	<b>1.330</b>
	1955	1.199	526	38	28	384	262	1.621	816
46	1954	652	333	20	19	241	162	913	514
		<b>1.479</b>	<b>756</b>	<b>42</b>	<b>36</b>	<b>595</b>	<b>383</b>	<b>2.116</b>	<b>1.175</b>
47	1954	948	491	30	24	373	238	1.351	753
	1953	531	265	12	12	222	145	765	422
48		<b>1.159</b>	<b>538</b>	<b>56</b>	<b>28</b>	<b>580</b>	<b>337</b>	<b>1.795</b>	<b>903</b>
	1953	739	322	34	17	348	219	1.121	558
49	1952	420	216	22	11	232	118	674	345
		<b>939</b>	<b>542</b>	<b>53</b>	<b>39</b>	<b>501</b>	<b>315</b>	<b>1.493</b>	<b>896</b>
50	1952	591	340	27	23	291	192	909	555
	1951	348	202	26	16	210	123	584	341
51		<b>823</b>	<b>409</b>	<b>63</b>	<b>31</b>	<b>546</b>	<b>283</b>	<b>1.432</b>	<b>723</b>
	1951	507	247	37	14	311	175	855	436
52	1950	316	162	26	17	235	108	577	287
		<b>665</b>	<b>353</b>	<b>63</b>	<b>54</b>	<b>535</b>	<b>291</b>	<b>1.263</b>	<b>698</b>
53	1950	430	211	39	34	331	180	800	425
	1949	235	142	24	20	204	111	463	273
54		<b>525</b>	<b>345</b>	<b>69</b>	<b>24</b>	<b>502</b>	<b>281</b>	<b>1.096</b>	<b>650</b>
	1949	327	208	32	12	301	165	660	385
55	1948	198	137	37	12	201	116	436	265
		<b>457</b>	<b>290</b>	<b>88</b>	<b>33</b>	<b>480</b>	<b>219</b>	<b>1.025</b>	<b>542</b>
56	1948	306	176	44	19	273	119	623	314
	1947	151	114	44	14	207	100	402	228

(a) Cfr. nota (a) alla Tav.1.2 pag. 9.



Tavola 2.1 segue – Sposi per stato civile, sesso, età ed anno di nascita – Anno 1995

ETÀ	Anno di nascita	CELIBI E NUBILI		VEDOVI		DIVORZIATI (a)		TOTALE	
		M	F	M	F	M	F	M	F
48		<b>358</b>	<b>258</b>	<b>84</b>	<b>39</b>	<b>464</b>	<b>252</b>	<b>906</b>	<b>549</b>
	1947	226	154	50	28	284	150	560	332
	1946	132	104	34	11	180	102	346	217
49		<b>329</b>	<b>223</b>	<b>73</b>	<b>36</b>	<b>357</b>	<b>191</b>	<b>759</b>	<b>450</b>
	1946	220	141	44	27	233	117	497	285
	1945	109	82	29	9	124	74	262	165
50		<b>243</b>	<b>149</b>	<b>66</b>	<b>34</b>	<b>306</b>	<b>186</b>	<b>615</b>	<b>369</b>
	1945	127	93	40	20	173	105	340	218
	1944	116	56	26	14	133	81	275	151
51		<b>208</b>	<b>160</b>	<b>65</b>	<b>35</b>	<b>309</b>	<b>156</b>	<b>582</b>	<b>351</b>
	1944	127	92	37	25	190	94	354	211
	1943	81	68	28	10	119	62	228	140
52		<b>209</b>	<b>145</b>	<b>56</b>	<b>44</b>	<b>289</b>	<b>149</b>	<b>554</b>	<b>338</b>
	1943	133	82	30	21	160	98	323	201
	1942	76	63	26	23	129	51	231	137
53		<b>167</b>	<b>132</b>	<b>79</b>	<b>25</b>	<b>253</b>	<b>128</b>	<b>499</b>	<b>285</b>
	1942	100	81	40	13	140	82	280	176
	1941	67	51	39	12	113	46	219	109
54		<b>163</b>	<b>148</b>	<b>70</b>	<b>42</b>	<b>264</b>	<b>113</b>	<b>497</b>	<b>303</b>
	1941	88	96	34	25	142	72	264	193
	1940	75	52	36	17	122	41	233	110
55		<b>140</b>	<b>117</b>	<b>114</b>	<b>42</b>	<b>247</b>	<b>96</b>	<b>501</b>	<b>255</b>
	1940	86	70	61	24	149	67	296	161
	1939	54	47	53	18	98	29	205	94
56		<b>132</b>	<b>96</b>	<b>95</b>	<b>48</b>	<b>252</b>	<b>79</b>	<b>479</b>	<b>223</b>
	1939	73	55	56	23	155	46	284	124
	1938	59	41	39	25	97	33	195	99
57		<b>107</b>	<b>96</b>	<b>116</b>	<b>33</b>	<b>211</b>	<b>75</b>	<b>434</b>	<b>204</b>
	1938	60	49	64	15	131	35	255	99
	1937	47	47	52	18	80	40	179	105
58		<b>95</b>	<b>83</b>	<b>99</b>	<b>26</b>	<b>166</b>	<b>44</b>	<b>360</b>	<b>153</b>
	1937	54	53	59	20	90	31	203	104
	1936	41	30	40	6	76	13	157	49
59		<b>92</b>	<b>79</b>	<b>74</b>	<b>29</b>	<b>143</b>	<b>41</b>	<b>309</b>	<b>149</b>
	1936	61	47	51	16	79	24	191	87
	1935	31	32	23	13	64	17	118	62
60		<b>79</b>	<b>57</b>	<b>100</b>	<b>28</b>	<b>129</b>	<b>53</b>	<b>308</b>	<b>138</b>
	1935	53	38	64	15	74	40	191	93
	1934	26	19	36	13	55	13	117	45
61		<b>64</b>	<b>50</b>	<b>82</b>	<b>36</b>	<b>98</b>	<b>35</b>	<b>244</b>	<b>121</b>
	1934	45	25	38	22	63	22	146	69
	1933	19	25	44	14	35	13	98	52
62		<b>53</b>	<b>49</b>	<b>94</b>	<b>25</b>	<b>90</b>	<b>31</b>	<b>237</b>	<b>105</b>
	1933	28	33	52	14	60	17	140	64
	1932	25	16	42	11	30	14	97	41
63		<b>45</b>	<b>40</b>	<b>101</b>	<b>25</b>	<b>87</b>	<b>22</b>	<b>233</b>	<b>87</b>
	1932	27	25	61	14	50	13	138	52
	1931	18	15	40	11	37	9	95	35
64		<b>67</b>	<b>41</b>	<b>88</b>	<b>19</b>	<b>93</b>	<b>27</b>	<b>248</b>	<b>87</b>
	1931	35	24	49	9	48	18	132	51
	1930	32	17	39	10	45	9	116	36
65		<b>30</b>	<b>37</b>	<b>90</b>	<b>28</b>	<b>72</b>	<b>32</b>	<b>192</b>	<b>97</b>
	1930	22	20	55	13	43	22	120	55
	1929	8	17	35	15	29	10	72	42

(a) Cfr. nota (a) alla Tav.1.2 pag. 9.

Tavola 2.1 segue – Sposi per stato civile, sesso, età ed anno di nascita – Anno 1995

ETÀ	Anno di nascita	CELIBI E NUBILI		VEDOVI		DIVORZIATI (a)		TOTALE	
		M	F	M	F	M	F	M	F
<b>66</b>		<b>35</b>	<b>34</b>	<b>83</b>	<b>28</b>	<b>67</b>	<b>21</b>	<b>185</b>	<b>83</b>
	1929	26	20	50	13	39	11	115	44
<b>67</b>	1928	9	14	33	15	28	10	70	39
		<b>33</b>	<b>28</b>	<b>69</b>	<b>16</b>	<b>54</b>	<b>24</b>	<b>156</b>	<b>68</b>
<b>68</b>	1928	19	19	42	11	35	17	96	47
	1927	14	9	27	5	19	7	60	21
<b>69</b>		<b>23</b>	<b>20</b>	<b>63</b>	<b>22</b>	<b>49</b>	<b>11</b>	<b>135</b>	<b>53</b>
	1927	15	13	34	11	33	5	82	29
<b>70</b>	1926	8	7	29	11	16	6	53	24
		<b>24</b>	<b>29</b>	<b>90</b>	<b>15</b>	<b>37</b>	<b>11</b>	<b>151</b>	<b>55</b>
<b>71</b>	1926	16	18	45	11	27	5	88	34
	1925	8	11	45	4	10	6	63	21
<b>72</b>		<b>25</b>	<b>21</b>	<b>71</b>	<b>12</b>	<b>38</b>	<b>7</b>	<b>134</b>	<b>40</b>
	1925	9	9	42	9	20	5	71	23
<b>73</b>	1924	16	12	29	3	18	2	63	17
		<b>23</b>	<b>13</b>	<b>61</b>	<b>15</b>	<b>23</b>	<b>6</b>	<b>107</b>	<b>34</b>
<b>74</b>	1924	16	7	42	9	14	5	72	21
	1923	7	6	19	6	9	1	35	13
<b>75 e più</b>		<b>17</b>	<b>19</b>	<b>60</b>	<b>14</b>	<b>30</b>	<b>5</b>	<b>107</b>	<b>38</b>
	1923	12	10	35	6	18	3	65	19
<b>76</b>	1922	5	9	25	8	12	2	42	19
		<b>16</b>	<b>13</b>	<b>67</b>	<b>11</b>	<b>19</b>	<b>5</b>	<b>102</b>	<b>29</b>
<b>77</b>	1922	9	5	45	6	7	3	61	14
	1921	7	8	22	5	12	2	41	15
<b>78</b>		<b>13</b>	<b>13</b>	<b>63</b>	<b>11</b>	<b>22</b>	<b>7</b>	<b>98</b>	<b>31</b>
	1921	9	7	44	3	11	5	64	15
<b>79</b>	1920	4	6	19	8	11	2	34	16
	e precedenti	<b>59</b>	<b>24</b>	<b>238</b>	<b>25</b>	<b>46</b>	<b>14</b>	<b>343</b>	<b>63</b>
<b>Totale</b>		<b>272.899</b>	<b>277.565</b>	<b>3.426</b>	<b>1.760</b>	<b>13.684</b>	<b>10.684</b>	<b>290.009</b>	<b>290.009</b>

(a) Cfr. nota (a) alla Tav.1.2 pag. 9.

Tavola 2.2 – Matrimoni per età della sposa ed età dello sposo – Anno 1995

ETÀ DEGLI SPOSI	ETÀ DELLE SPOSE								
	16	17	18	19	20	21	22	23	24
16	–	1	2	–	1	1	–	–	–
17	6	8	9	6	2	2	2	3	–
18	13	47	171	115	59	36	21	16	10
19	18	58	359	225	143	72	38	29	28
20	49	91	533	436	333	238	122	87	63
21	45	118	656	680	690	519	375	231	142
22	54	87	756	907	1.055	1.024	850	606	341
23	36	89	733	948	1.388	1.540	1.509	1.294	908
24	20	64	619	905	1.453	1.921	2.191	2.260	1.956
25	16	55	508	802	1.400	2.063	2.640	3.104	3.083
26	10	43	354	664	1.145	1.834	2.480	3.233	3.717
27	13	17	260	534	917	1.418	2.141	3.031	3.734
28	5	9	183	319	675	1.020	1.709	2.350	3.148
29	5	9	124	234	490	779	1.256	1.859	2.455
30	2	7	105	177	323	537	897	1.319	1.799
31	3	4	70	102	223	342	622	874	1.289
32	–	1	33	78	145	233	431	597	886
33	1	1	33	48	87	148	266	395	570
34	–	–	19	31	60	113	185	253	405
35	–	–	12	23	52	79	124	183	266
36	–	–	11	17	25	44	76	131	197
37	1	–	4	17	25	46	54	86	136
38	1	1	3	6	20	33	37	66	98
39	–	2	3	4	15	23	37	42	65
40	–	–	2	3	16	20	17	30	45
41	–	–	3	5	10	8	21	22	32
42	–	–	2	3	13	14	10	14	31
43	–	1	–	5	6	9	9	14	25
44	–	–	–	5	4	8	7	14	11
45	–	–	–	–	4	3	9	14	20
46	–	–	–	1	1	6	5	9	13
47	–	–	1	–	5	–	5	5	7
48	–	–	1	2	7	4	2	6	11
49	–	–	1	2	1	6	5	8	7
50	–	–	1	1	1	3	3	6	2
51	–	–	1	–	–	5	3	2	5
52	–	–	1	2	–	3	6	3	7
53	–	–	–	–	–	2	–	3	3
54	–	–	–	–	2	3	2	3	1
55	–	–	–	–	–	–	–	1	2
56	–	–	–	–	1	2	1	1	5
57	–	–	3	–	–	2	2	1	1
58	–	–	–	–	–	–	1	2	–
59	–	–	–	–	–	–	–	1	1
60	–	–	–	–	–	1	1	1	2
61	–	–	–	–	–	–	–	1	–
62	–	–	–	–	–	1	–	1	–
63	–	–	–	–	–	–	–	1	1
64	–	–	–	–	–	–	1	–	1
65	–	–	–	–	–	–	–	–	1
66	–	–	–	–	–	1	–	1	2
67	–	–	–	–	–	–	–	–	1
68	–	–	–	–	–	–	1	1	–
69	–	–	–	–	–	–	1	–	–
70-74	–	–	–	–	1	1	–	1	1
75 e più	–	–	–	–	–	–	1	–	3
<b>Totale spose</b>	<b>298</b>	<b>713</b>	<b>5.576</b>	<b>7.307</b>	<b>10.798</b>	<b>14.167</b>	<b>18.176</b>	<b>22.215</b>	<b>25.537</b>

Tavola 2.2 segue – Matrimoni per età della sposa ed età dello sposo – Anno 1995

ETÀ DEGLI SPOSI	ETÀ DELLE SPOSE									
	25	26	27	28	29	30	31	32	33	34
16	-	-	-	-	-	-	-	-	-	-
17	-	1	-	-	-	-	-	-	-	-
18	7	8	-	2	2	3	1	-	-	-
19	14	11	14	9	-	1	1	-	1	-
20	43	23	26	17	12	6	5	3	2	1
21	96	72	52	37	21	17	9	7	6	2
22	302	159	108	70	47	33	22	18	10	5
23	505	352	226	166	94	65	50	22	16	16
24	1.247	734	448	293	194	133	75	57	18	16
25	2.525	1.593	923	544	367	251	159	105	46	43
26	3.548	2.918	1.761	1.065	641	394	256	144	103	57
27	4.016	3.741	2.863	1.793	1.014	598	392	219	142	105
28	3.832	3.884	3.507	2.714	1.714	973	561	345	222	128
29	3.182	3.486	3.496	3.059	2.365	1.492	807	477	322	163
30	2.406	2.776	3.063	2.884	2.552	1.946	1.128	632	418	255
31	1.604	2.088	2.294	2.281	2.246	1.822	1.390	786	454	312
32	1.147	1.343	1.544	1.631	1.653	1.543	1.315	861	540	329
33	682	918	1.102	1.181	1.242	1.214	1.106	840	624	364
34	548	687	811	889	929	1.019	854	721	597	453
35	388	431	613	616	706	695	702	570	516	380
36	255	358	413	433	542	517	477	431	414	354
37	148	236	265	299	359	371	390	333	326	335
38	143	154	188	215	270	306	262	269	271	246
39	94	114	122	166	208	192	251	254	199	209
40	49	88	114	147	132	162	190	185	179	149
41	46	57	83	99	106	136	132	133	142	133
42	30	35	50	76	85	104	89	109	119	117
43	28	35	52	50	65	71	72	88	94	89
44	31	27	27	51	45	53	80	78	85	88
45	19	18	32	33	54	50	44	59	62	65
46	8	18	20	21	32	30	45	49	58	56
47	8	15	25	29	29	38	32	35	41	52
48	7	13	13	15	26	35	33	35	49	33
49	9	12	8	13	17	14	20	17	28	28
50	3	12	5	14	11	13	17	26	23	20
51	6	7	6	15	4	6	15	11	18	19
52	5	4	7	9	12	5	15	20	8	10
53	4	5	6	7	7	7	12	11	10	11
54	5	3	5	8	7	8	10	14	2	8
55	3	5	4	4	4	7	5	10	8	12
56	1	3	4	-	6	9	8	11	7	7
57	2	2	3	3	2	8	3	7	8	5
58	1	3	1	3	1	5	5	1	8	3
59	-	1	5	1	2	1	1	2	4	3
60	2	3	-	2	3	4	1	4	7	2
61	-	2	1	2	-	4	3	2	6	1
62	1	-	2	2	-	1	4	2	1	2
63	1	-	3	2	-	4	1	-	1	4
64	1	-	2	2	3	1	1	1	1	1
65	-	-	-	-	1	2	4	2	2	-
66	-	-	3	1	1	-	-	1	2	2
67	-	2	2	-	-	1	-	-	1	-
68	-	-	-	-	-	1	1	1	-	-
69	-	-	-	1	1	-	1	1	-	-
70-74	1	2	3	1	-	4	6	2	2	1
75 e più	-	1	3	3	-	-	1	1	3	-
<b>Totale spose</b>	<b>27.003</b>	<b>26.460</b>	<b>24.328</b>	<b>20.978</b>	<b>17.834</b>	<b>14.375</b>	<b>11.064</b>	<b>8.012</b>	<b>6.226</b>	<b>4.694</b>

Tavola 2.2 segue – Matrimoni per età della sposa ed età dello sposo – Anno 1995

ETÀ DEGLI SPOSI	ETÀ DELLE SPOSE								
	35	36	37	38	39	40	41	42	43
16	-	-	-	-	-	-	-	-	-
17	-	-	-	-	-	-	-	-	-
18	-	-	1	-	1	-	-	-	-
19	-	-	-	1	1	-	-	-	-
20	1	1	2	-	-	-	1	-	-
21	2	1	2	3	2	1	3	1	1
22	5	2	3	4	1	-	4	-	1
23	7	6	3	2	3	1	-	2	1
24	14	9	5	3	6	4	6	3	2
25	23	18	12	9	7	1	6	2	4
26	50	24	25	12	10	9	6	6	2
27	68	37	23	19	7	4	3	2	4
28	92	48	41	25	25	15	7	4	6
29	121	84	52	35	23	10	10	5	2
30	171	88	57	36	22	20	18	6	9
31	200	138	65	58	38	15	16	15	6
32	200	140	83	59	39	28	18	12	10
33	266	143	88	66	39	22	21	19	5
34	275	192	121	82	46	47	25	7	12
35	308	215	130	94	60	44	31	13	23
36	310	206	144	96	78	52	28	25	16
37	261	230	180	124	81	53	37	30	27
38	218	192	140	137	93	67	48	20	22
39	186	149	145	129	119	75	56	36	22
40	180	158	144	120	102	85	62	37	26
41	129	128	127	118	86	79	74	45	41
42	118	123	103	83	91	74	71	52	46
43	85	105	96	87	69	60	60	35	49
44	87	84	80	70	77	73	65	55	61
45	63	66	83	68	76	51	64	51	55
46	56	61	78	71	55	53	52	49	54
47	50	47	54	53	54	58	51	48	53
48	38	39	38	41	38	56	42	53	37
49	34	38	29	36	40	36	30	36	40
50	30	22	27	30	24	32	39	28	25
51	21	20	29	15	31	27	33	25	27
52	26	18	21	16	30	26	28	24	29
53	20	18	13	16	13	26	22	25	16
54	7	14	9	14	20	23	20	17	22
55	10	11	10	18	15	20	19	15	29
56	10	14	9	12	16	20	15	18	22
57	6	11	10	8	10	15	21	12	12
58	7	5	8	6	15	10	8	14	16
59	2	9	5	5	7	10	8	8	6
60	5	5	5	6	6	6	8	6	11
61	-	5	4	5	7	1	5	7	4
62	2	2	5	4	3	4	9	7	5
63	-	2	3	5	3	4	4	4	8
64	2	2	5	3	4	4	2	8	5
65	-	-	4	2	5	2	4	3	4
66	1	-	2	3	3	1	5	5	5
67	2	1	-	2	2	-	1	2	4
68	1	-	2	2	2	-	1	-	-
69	-	1	2	-	-	-	3	1	1
70-74	3	7	4	6	3	6	3	4	5
75 e più	-	1	-	-	2	-	2	1	3
<b>Totale spose</b>	<b>3.773</b>	<b>2.940</b>	<b>2.331</b>	<b>1.919</b>	<b>1.610</b>	<b>1.330</b>	<b>1.175</b>	<b>903</b>	<b>896</b>

Tavola 2.2 segue – Matrimoni per età della sposa ed età dello sposo – Anno 1995

ETÀ DEGLI SPOSI	ETÀ DELLE SPOSE									
	44	45	46	47	48	49	50	51	52	53
16	–	–	–	–	–	–	–	–	–	–
17	–	–	–	–	–	–	–	–	–	–
18	–	–	–	–	–	–	–	–	–	–
19	–	1	–	–	–	–	–	–	–	–
20	–	–	1	–	–	–	–	–	–	–
21	2	1	1	1	2	–	–	–	1	–
22	–	–	–	–	–	2	–	–	2	–
23	–	–	3	–	1	–	1	1	–	–
24	1	–	1	2	–	–	–	–	1	1
25	4	5	1	–	2	–	1	1	1	–
26	4	4	2	3	–	3	3	–	–	–
27	2	3	4	2	–	2	2	–	–	3
28	–	2	1	3	3	3	2	6	3	1
29	1	6	2	2	1	3	–	–	1	1
30	8	3	6	2	3	2	1	2	1	2
31	6	6	5	2	3	3	7	1	3	1
32	3	5	3	8	3	3	4	–	1	–
33	8	6	2	2	2	4	2	2	–	1
34	8	10	3	4	2	2	2	1	–	–
35	16	9	13	6	4	3	1	1	1	1
36	10	11	7	6	1	4	–	2	3	1
37	16	7	6	8	4	1	1	1	3	1
38	16	13	12	3	10	4	2	2	2	3
39	22	23	11	10	9	9	7	–	2	1
40	25	16	7	17	6	6	4	1	5	1
41	23	29	18	10	11	9	4	5	4	3
42	27	23	22	11	14	7	7	6	5	1
43	32	22	20	17	10	14	4	3	7	1
44	35	42	24	15	15	8	5	3	2	1
45	41	39	28	16	23	10	10	9	3	6
46	40	21	28	18	12	15	16	11	4	8
47	39	32	37	24	32	14	17	5	9	7
48	31	30	31	31	30	18	13	15	7	5
49	25	29	34	29	35	18	12	16	13	8
50	32	21	30	12	25	19	11	10	6	6
51	26	17	36	30	18	16	20	19	9	5
52	21	21	28	22	22	30	10	16	10	9
53	30	32	21	20	26	18	18	11	20	8
54	19	29	24	19	25	19	20	24	18	13
55	21	29	30	20	26	18	22	19	17	19
56	25	21	13	23	27	17	13	17	27	13
57	17	21	26	28	16	18	26	15	13	14
58	18	14	18	15	17	15	10	14	11	13
59	18	13	12	18	12	11	14	17	13	8
60	7	17	12	10	16	17	8	16	19	15
61	6	13	11	7	10	13	7	15	10	14
62	8	10	3	6	10	9	8	8	18	11
63	9	5	10	10	11	19	6	7	9	13
64	4	7	5	11	11	5	8	4	11	15
65	2	10	11	5	10	5	2	4	7	10
66	4	4	3	11	2	7	4	8	2	1
67	1	2	6	3	5	5	2	6	6	8
68	2	2	1	5	5	3	5	3	5	6
69	2	2	2	1	5	4	8	3	2	7
70-74	5	7	12	10	11	13	13	13	14	14
75 e più	1	3	3	4	1	2	6	8	7	5
<b>Totale spose</b>	<b>723</b>	<b>698</b>	<b>650</b>	<b>542</b>	<b>549</b>	<b>450</b>	<b>369</b>	<b>351</b>	<b>338</b>	<b>285</b>

Tavola 2.2 segue – Matrimoni per età della sposa ed età dello sposo – Anno 1995

ETÀ DEGLI SPOSI	ETÀ DELLE SPOSE									
	54	55	56	57	58	59	60	61	62	
16	-	-	-	-	-	-	-	-	-	-
17	-	-	-	-	-	-	-	-	-	-
18	-	-	-	-	-	-	-	-	-	-
19	-	-	-	-	-	-	-	-	-	-
20	-	-	-	1	-	-	-	-	-	-
21	-	-	-	1	-	-	-	-	-	-
22	-	-	-	-	-	-	-	-	-	-
23	1	-	2	-	-	1	-	-	-	-
24	2	1	1	-	-	1	-	-	-	-
25	1	-	-	-	1	-	-	-	-	-
26	-	1	-	-	-	-	1	1	-	-
27	1	-	-	1	1	-	1	-	-	-
28	5	3	-	2	1	1	-	-	-	-
29	-	2	1	2	-	1	1	-	-	-
30	-	-	-	-	2	-	1	1	-	-
31	3	1	1	-	1	-	1	2	-	-
32	1	1	1	1	1	1	1	1	-	-
33	-	1	1	1	-	-	-	-	-	-
34	-	-	-	-	-	-	-	-	-	-
35	1	-	-	-	-	-	-	1	-	-
36	-	-	-	-	-	-	-	-	-	1
37	1	1	-	-	-	-	-	-	-	-
38	-	1	-	-	-	2	-	-	-	-
39	1	2	2	-	-	-	-	-	-	-
40	1	-	-	-	1	-	-	-	-	-
41	2	-	1	-	1	-	-	-	-	-
42	4	1	-	2	1	-	-	-	-	-
43	2	-	-	-	-	-	1	-	-	-
44	6	-	3	2	1	-	1	-	-	-
45	3	2	2	3	1	1	2	1	-	-
46	3	9	2	4	-	2	-	-	-	1
47	1	-	1	3	1	1	-	1	1	1
48	8	2	4	2	1	2	-	1	-	-
49	4	4	8	-	2	1	2	2	2	1
50	8	2	3	5	-	-	2	1	3	3
51	9	7	4	7	1	1	-	2	1	1
52	11	3	4	2	1	4	-	-	-	1
53	9	11	4	2	3	2	3	1	1	1
54	11	8	10	10	3	4	2	4	4	1
55	20	15	6	2	1	5	5	3	3	3
56	16	9	15	7	6	5	8	1	4	4
57	9	17	9	13	6	2	3	6	3	3
58	12	14	12	11	13	4	6	5	4	4
59	18	13	9	12	4	6	5	4	2	2
60	5	10	11	9	7	8	8	3	2	2
61	10	13	10	7	6	11	6	3	3	3
62	12	16	7	10	6	5	6	6	8	8
63	10	3	5	7	4	4	12	7	7	7
64	13	13	13	5	10	14	6	7	4	4
65	11	9	5	8	8	6	9	3	9	9
66	11	9	9	8	4	8	5	4	8	8
67	10	8	6	6	7	9	5	7	3	3
68	4	8	7	6	9	4	5	6	4	4
69	6	6	7	10	7	7	4	3	2	2
70-74	29	20	22	24	22	21	17	23	19	19
75 e più	8	9	15	8	9	5	9	11	9	9
<b>Totale spose</b>	<b>303</b>	<b>255</b>	<b>223</b>	<b>204</b>	<b>153</b>	<b>149</b>	<b>138</b>	<b>121</b>	<b>105</b>	

Tavola 2.2 segue – Matrimoni per età della sposa ed età dello sposo – Anno 1995

ETÀ DEGLI SPOSI	ETÀ DELLE SPOSE									Totale sposi
	63	64	65	66	67	68	69	70-74	75 e più	
16	-	-	-	-	-	-	-	-	-	5
17	-	-	-	-	-	-	-	-	-	39
18	-	-	-	-	-	-	-	-	-	513
19	-	-	-	-	-	-	-	-	-	1.024
20	-	-	-	1	-	-	-	1	-	2.099
21	-	-	-	-	-	-	-	1	-	3.801
22	-	-	-	-	-	-	-	-	-	6.478
23	-	-	-	-	-	-	-	-	-	9.992
24	-	-	-	-	1	-	-	-	-	14.668
25	1	-	-	1	-	-	-	1	-	20.329
26	1	1	-	-	-	-	-	-	-	24.535
27	-	-	-	-	-	1	-	-	1	27.139
28	-	-	-	2	1	1	-	3	-	27.604
29	-	-	-	-	-	-	-	-	2	26.428
30	-	-	-	1	-	2	-	1	-	23.691
31	-	1	1	-	-	1	-	-	-	19.406
32	-	-	-	-	-	-	1	-	1	14.939
33	-	1	-	-	-	-	-	1	-	11.525
34	-	-	-	-	-	-	-	2	-	9.415
35	-	-	1	-	-	-	-	1	-	7.333
36	-	-	-	-	-	-	-	-	1	5.697
37	-	-	1	-	-	-	-	-	-	4.505
38	-	-	1	1	-	-	1	-	-	3.599
39	-	-	-	-	-	-	-	-	-	3.016
40	-	-	-	1	-	-	-	-	1	2.534
41	-	-	-	1	-	-	-	-	-	2.116
42	1	-	-	-	-	-	-	-	1	1.795
43	-	-	-	-	1	-	-	-	-	1.493
44	-	-	1	-	1	-	-	-	1	1.432
45	-	-	-	-	-	-	-	-	-	1.263
46	1	-	-	-	-	-	-	-	-	1.096
47	1	-	2	-	1	-	-	1	-	1.025
48	-	1	-	-	-	-	-	-	-	906
49	-	1	-	-	-	-	-	-	-	759
50	-	1	-	-	-	-	-	-	-	615
51	-	1	-	-	-	-	-	1	1	582
52	2	-	1	-	-	-	-	1	-	554
53	-	1	1	-	-	-	-	-	-	499
54	1	1	2	-	-	-	1	1	1	497
55	2	3	1	-	1	-	-	-	1	501
56	2	1	1	2	1	-	2	-	1	479
57	-	4	5	1	2	1	-	2	-	434
58	3	3	3	-	-	1	-	1	-	360
59	2	4	3	3	1	2	1	2	-	309
60	4	1	2	1	4	1	1	2	1	308
61	2	1	2	1	1	1	-	1	-	244
62	3	3	3	1	1	-	-	1	-	237
63	3	3	4	3	3	1	2	5	-	233
64	5	5	6	5	4	1	3	2	1	248
65	5	1	4	2	4	2	2	2	-	192
66	5	5	4	4	2	3	4	7	-	185
67	4	4	3	6	5	1	-	7	-	156
68	4	5	6	2	5	1	3	4	2	135
69	7	4	5	7	6	6	3	11	1	151
70-74	14	22	17	24	15	15	15	43	7	548
75 e più	14	9	17	13	8	12	16	67	39	343
<b>Totale spose</b>	<b>87</b>	<b>87</b>	<b>97</b>	<b>83</b>	<b>68</b>	<b>53</b>	<b>55</b>	<b>172</b>	<b>63</b>	<b>290.009</b>



Tavola 2.3 – Matrimoni tra celibi e nubili per età della sposa ed età dello sposo – Anno 1995

ETÀ DEGLI SPOSI	ETÀ DELLE SPOSE								
	16	17	18	19	20	21	22	23	24
16	–	1	2	–	1	1	–	–	–
17	6	8	9	6	2	2	2	3	–
18	13	47	171	115	59	36	21	16	10
19	18	58	359	225	143	72	38	29	28
20	49	91	533	436	333	237	122	87	61
21	45	118	655	679	687	519	375	229	141
22	54	87	756	907	1.055	1.023	847	602	339
23	36	89	733	947	1.385	1.537	1.505	1.293	906
24	20	64	619	905	1.452	1.919	2.185	2.250	1.951
25	16	55	508	802	1.396	2.063	2.633	3.097	3.072
26	10	43	354	660	1.143	1.826	2.470	3.225	3.703
27	13	17	260	532	916	1.413	2.136	3.018	3.724
28	5	9	181	315	674	1.017	1.701	2.340	3.135
29	5	8	122	233	486	772	1.251	1.848	2.436
30	2	7	102	177	317	528	889	1.307	1.773
31	3	4	70	99	218	337	611	863	1.264
32	–	1	33	77	141	229	421	577	860
33	1	1	33	43	84	141	254	372	544
34	–	–	18	31	58	105	178	236	375
35	–	–	12	23	52	72	117	171	241
36	–	–	11	15	23	35	66	114	178
37	1	–	4	15	22	42	49	70	118
38	1	1	3	5	17	25	33	56	80
39	–	2	3	2	13	22	28	35	43
40	–	–	1	2	11	17	9	18	29
41	–	–	3	5	8	5	14	14	22
42	–	–	2	2	8	9	7	13	21
43	–	–	–	3	4	8	5	10	17
44	–	–	–	4	3	7	6	9	8
45	–	–	–	–	4	2	7	8	10
46	–	–	–	–	1	3	3	4	5
47	–	–	1	–	5	–	4	2	4
48	–	–	1	1	3	4	1	2	4
49	–	–	1	2	1	5	3	8	2
50	–	–	–	1	–	–	2	3	2
51	–	–	–	–	–	4	1	2	2
52	–	–	1	2	–	1	–	2	3
53	–	–	–	–	–	–	–	–	1
54	–	–	–	–	1	1	–	2	1
55	–	–	–	–	–	–	–	–	1
56	–	–	–	–	–	–	1	1	3
57	–	–	1	–	–	2	2	–	–
58	–	–	–	–	–	–	–	–	–
59	–	–	–	–	–	–	–	1	–
60	–	–	–	–	–	–	1	–	1
61	–	–	–	–	–	–	–	1	–
62	–	–	–	–	–	–	–	–	–
63	–	–	–	–	–	–	–	–	1
64	–	–	–	–	–	–	1	–	1
65	–	–	–	–	–	–	–	–	–
66	–	–	–	–	–	–	–	–	1
67	–	–	–	–	–	–	–	–	1
68	–	–	–	–	–	–	–	1	–
69	–	–	–	–	–	–	–	–	–
70-74	–	–	–	–	–	–	–	1	1
75 e più	–	–	–	–	–	–	–	–	1
<b>Totale spose</b>	<b>298</b>	<b>711</b>	<b>5.562</b>	<b>7.271</b>	<b>10.726</b>	<b>14.041</b>	<b>17.999</b>	<b>21.940</b>	<b>25.124</b>

**Tavola 2.3 segue – Matrimoni tra celibi e nubili per età della sposa ed età dello sposo – Anno 1995**

ETÀ DEGLI SPOSI	ETÀ DELLE SPOSE										
	25	26	27	28	29	30	31	32	33	34	
16	-	-	-	-	-	-	-	-	-	-	-
17	-	1	-	-	-	-	-	-	-	-	-
18	7	8	-	2	1	3	1	-	-	-	-
19	14	11	14	9	-	1	1	-	1	-	-
20	43	23	23	17	12	6	4	2	2	-	-
21	95	68	51	36	19	17	9	7	5	2	2
22	297	158	108	69	44	29	21	13	10	4	4
23	505	347	223	161	93	60	49	18	13	11	11
24	1.241	728	437	288	190	129	68	51	14	14	14
25	2.520	1.585	913	536	356	242	150	96	44	36	36
26	3.535	2.906	1.742	1.043	629	375	238	132	91	49	49
27	4.000	3.724	2.846	1.770	980	569	372	204	126	94	94
28	3.814	3.861	3.477	2.681	1.683	940	534	328	207	118	118
29	3.167	3.452	3.464	3.030	2.337	1.461	776	440	290	136	136
30	2.374	2.744	3.011	2.833	2.498	1.901	1.067	591	375	222	222
31	1.570	2.050	2.253	2.230	2.180	1.763	1.317	727	409	266	266
32	1.112	1.307	1.500	1.567	1.597	1.469	1.255	796	474	297	297
33	652	881	1.054	1.135	1.176	1.138	1.034	772	547	310	310
34	512	639	754	851	869	944	788	645	530	412	412
35	361	389	561	553	640	623	631	510	439	327	327
36	218	311	366	376	455	439	400	370	345	293	293
37	120	195	225	244	297	316	319	261	255	253	253
38	119	118	149	170	215	239	199	202	188	177	177
39	78	84	82	120	156	151	188	185	158	152	152
40	36	61	86	110	95	108	130	125	132	105	105
41	31	39	61	68	61	98	95	75	81	83	83
42	20	18	27	44	55	63	42	60	64	67	67
43	14	22	34	23	44	43	39	52	50	47	47
44	20	17	14	22	22	27	39	39	39	46	46
45	10	8	13	16	26	21	22	26	25	25	25
46	7	4	8	12	11	15	15	15	24	25	25
47	4	6	14	11	14	18	9	12	14	21	21
48	2	4	1	3	11	12	8	16	19	5	5
49	2	4	4	4	5	3	9	4	9	9	9
50	1	4	3	7	3	9	4	12	8	7	7
51	4	3	3	6	-	2	3	2	4	8	8
52	1	2	1	3	3	3	4	9	3	2	2
53	2	1	2	4	3	4	5	2	2	-	-
54	1	-	1	3	3	2	4	5	1	1	1
55	1	2	2	-	1	1	-	1	1	2	2
56	-	1	2	-	2	-	2	4	1	-	-
57	-	-	-	1	1	-	2	1	1	-	-
58	1	1	-	1	1	1	1	-	2	-	-
59	-	-	3	-	-	1	-	-	2	1	1
60	2	1	-	2	-	1	-	3	2	-	-
61	-	-	-	1	-	4	-	2	1	-	-
62	-	-	1	1	-	1	2	1	-	1	1
63	-	-	1	-	-	-	-	-	-	-	-
64	1	-	1	2	1	-	-	-	-	-	-
65	-	-	-	-	-	-	2	1	-	-	-
66	-	-	-	-	-	-	-	1	-	-	-
67	-	1	2	-	-	-	-	-	-	-	-
68	-	-	-	-	-	-	-	-	-	-	-
69	-	-	-	-	1	-	1	-	-	-	-
70-74	-	1	-	-	-	1	-	1	1	-	-
75 e più	-	-	1	-	-	-	1	-	1	-	-
<b>Totale spose</b>	<b>26.514</b>	<b>25.790</b>	<b>23.538</b>	<b>20.065</b>	<b>16.790</b>	<b>13.253</b>	<b>9.860</b>	<b>6.819</b>	<b>5.010</b>	<b>3.628</b>	

Tavola 2.3 segue – Matrimoni tra celibi e nubili per età della sposa ed età dello sposo – Anno 1995

ETÀ DEGLI SPOSI	ETÀ DELLE SPOSE								
	35	36	37	38	39	40	41	42	43
16	-	-	-	-	-	-	-	-	-
17	-	-	-	-	-	-	-	-	-
18	-	-	1	-	1	-	-	-	-
19	-	-	-	-	1	-	-	-	-
20	1	1	1	-	-	-	1	-	-
21	1	-	2	2	1	1	2	1	1
22	2	2	3	3	-	-	2	-	-
23	6	3	3	1	1	1	-	1	1
24	12	7	3	2	4	1	5	1	1
25	16	13	9	8	7	1	5	1	2
26	44	21	16	10	6	5	3	4	2
27	57	29	17	11	3	2	3	1	3
28	79	32	27	19	15	9	6	4	4
29	95	69	43	24	17	6	7	2	1
30	138	68	40	28	16	7	8	3	5
31	170	103	48	40	28	6	12	10	2
32	147	105	61	45	23	16	9	8	7
33	213	107	67	43	23	14	10	9	2
34	218	148	84	55	27	30	14	2	10
35	261	165	101	64	36	22	16	7	10
36	235	161	105	58	43	34	14	10	6
37	196	165	127	75	45	29	24	10	13
38	163	131	96	73	52	37	27	9	11
39	130	97	83	72	78	40	24	15	11
40	122	86	96	74	50	39	35	16	11
41	84	79	69	69	40	47	40	26	18
42	74	65	44	49	54	36	29	17	24
43	46	62	46	40	32	30	26	10	20
44	42	38	45	34	39	27	33	21	25
45	31	31	34	33	38	20	27	21	12
46	22	27	32	26	17	20	17	13	14
47	22	16	19	16	15	18	14	21	21
48	17	11	11	9	16	12	12	13	10
49	13	7	10	15	14	10	10	15	11
50	9	5	4	11	8	9	12	12	7
51	6	6	8	6	7	5	9	1	3
52	11	4	7	1	6	4	7	4	7
53	7	3	3	5	2	6	5	7	3
54	3	2	5	5	7	5	5	3	7
55	4	3	2	5	2	1	5	5	4
56	2	2	2	2	2	11	5	1	3
57	1	3	1	-	2	2	1	2	1
58	1	1	-	2	3	4	-	-	3
59	-	2	-	1	-	3	3	1	1
60	-	-	2	1	1	-	1	2	1
61	-	-	1	-	1	-	2	-	-
62	-	-	-	2	-	-	-	-	-
63	-	2	-	-	-	-	-	-	2
64	-	-	1	-	1	-	-	2	2
65	-	-	1	-	-	-	1	1	-
66	-	-	-	1	-	-	-	-	2
67	-	-	-	1	-	-	-	-	-
68	-	-	-	-	-	-	-	-	-
69	-	-	-	-	-	-	1	-	-
70-74	-	-	1	-	-	-	-	1	-
75 e più	-	-	-	-	-	-	-	-	-
<b>Totale spose</b>	<b>2.701</b>	<b>1.882</b>	<b>1.381</b>	<b>1.041</b>	<b>784</b>	<b>570</b>	<b>492</b>	<b>313</b>	<b>304</b>

Tavola 2.3 segue – Matrimoni tra celibi e nubili per età della sposa ed età dello sposo – Anno 1995

ETÀ DEGLI SPOSI	ETÀ DELLE SPOSE									
	44	45	46	47	48	49	50	51	52	53
16	-	-	-	-	-	-	-	-	-	-
17	-	-	-	-	-	-	-	-	-	-
18	-	-	-	-	-	-	-	-	-	-
19	-	-	-	-	-	-	-	-	-	-
20	-	-	1	-	-	-	-	-	-	-
21	1	1	-	1	1	-	-	-	-	-
22	-	-	-	-	-	-	-	-	1	-
23	-	-	1	-	1	-	-	1	-	-
24	-	-	1	1	-	-	-	-	1	1
25	-	1	-	-	1	-	1	-	-	-
26	2	3	2	2	-	1	1	-	-	-
27	-	2	2	2	-	2	-	-	-	1
28	-	1	1	1	1	2	-	2	-	1
29	-	2	1	2	1	3	-	-	1	-
30	4	1	4	1	3	1	-	2	-	1
31	4	2	4	2	2	-	4	-	2	-
32	1	1	2	3	-	1	1	-	-	-
33	5	4	-	-	-	3	2	-	-	-
34	4	2	1	2	1	1	-	-	-	-
35	8	6	7	2	4	2	1	-	1	-
36	5	6	1	2	-	2	-	2	1	-
37	9	3	3	6	1	1	1	-	1	1
38	8	5	6	1	4	1	-	-	-	1
39	11	8	5	4	5	4	2	-	2	-
40	13	5	-	5	-	1	1	-	2	-
41	8	5	7	5	2	2	2	2	1	-
42	9	7	5	6	3	4	1	4	1	-
43	13	5	7	7	6	6	1	1	1	1
44	11	13	5	4	6	3	1	1	1	-
45	15	11	9	7	4	3	2	1	1	3
46	16	8	12	6	1	3	2	1	1	1
47	9	8	2	9	5	3	3	1	2	1
48	9	7	10	8	2	3	3	1	-	-
49	6	10	9	6	9	4	3	4	4	2
50	9	4	8	4	3	4	2	-	-	1
51	8	1	8	9	2	3	5	6	-	2
52	4	5	7	2	5	8	1	5	1	1
53	7	5	3	3	10	4	-	1	5	1
54	5	8	3	1	4	3	3	7	1	3
55	3	3	5	5	7	3	5	1	3	4
56	3	3	4	2	6	3	1	4	4	2
57	2	4	3	2	-	3	3	2	-	3
58	4	1	1	2	3	2	-	2	4	2
59	3	3	-	4	2	2	3	5	1	3
60	1	2	1	-	5	1	-	2	4	1
61	1	-	3	1	1	3	1	3	2	2
62	-	-	1	2	-	2	-	-	-	-
63	1	-	2	2	1	1	-	-	1	1
64	1	1	-	1	-	-	2	1	-	2
65	-	-	-	2	-	-	-	-	1	1
66	1	-	-	1	-	2	-	1	-	-
67	-	-	2	-	-	1	-	1	1	-
68	-	-	-	1	-	-	-	1	-	1
69	1	-	-	-	-	-	-	-	-	1
70-74	-	-	2	-	1	1	1	-	1	-
75 e più	1	-	-	-	-	-	-	-	1	1
<b>Totale spose</b>	<b>226</b>	<b>167</b>	<b>161</b>	<b>139</b>	<b>113</b>	<b>102</b>	<b>59</b>	<b>65</b>	<b>54</b>	<b>46</b>

Tavola 2.3 segue – Matrimoni tra celibi e nubili per età della sposa ed età dello sposo – Anno 1995

ETÀ DEGLI SPOSI	ETÀ DELLE SPOSE								
	54	55	56	57	58	59	60	61	62
16	-	-	-	-	-	-	-	-	-
17	-	-	-	-	-	-	-	-	-
18	-	-	-	-	-	-	-	-	-
19	-	-	-	-	-	-	-	-	-
20	-	-	-	-	-	-	-	-	-
21	-	-	-	-	-	-	-	-	-
22	-	-	-	-	-	-	-	-	-
23	-	-	1	-	-	1	-	-	-
24	2	1	1	-	-	1	-	-	-
25	-	-	-	-	1	-	-	-	-
26	-	1	-	-	-	-	-	-	-
27	-	-	-	-	1	-	-	-	-
28	4	2	-	2	1	-	-	-	-
29	-	-	-	2	-	1	1	-	-
30	-	-	-	-	2	-	-	-	-
31	1	-	-	-	1	-	1	2	-
32	1	1	-	1	1	1	-	1	-
33	-	-	-	-	-	-	-	-	-
34	-	-	-	-	-	-	-	-	-
35	-	-	-	-	-	-	-	1	-
36	-	-	-	-	-	-	-	-	-
37	-	1	-	-	-	-	-	-	-
38	-	-	-	-	-	1	-	-	-
39	-	-	-	-	-	-	-	-	-
40	-	-	-	-	1	-	-	-	-
41	1	-	-	-	-	-	-	-	-
42	-	-	-	-	1	-	-	-	-
43	-	-	-	-	-	-	-	-	-
44	3	-	-	-	1	-	1	-	-
45	-	-	1	2	1	1	-	1	-
46	-	-	-	1	-	1	-	-	-
47	1	-	-	1	-	-	-	-	-
48	2	-	3	2	1	-	-	1	-
49	1	2	1	-	1	1	-	-	-
50	1	-	3	2	-	-	1	-	-
51	1	-	-	2	-	1	-	-	-
52	4	-	1	-	-	3	-	-	-
53	1	4	1	-	-	-	3	-	-
54	3	3	-	-	-	1	-	-	-
55	3	1	3	1	-	3	-	-	1
56	3	1	4	1	3	1	-	-	1
57	1	2	3	2	1	1	1	2	-
58	2	2	1	3	3	-	-	1	2
59	2	3	1	2	1	-	-	-	2
60	3	2	2	4	-	-	1	1	-
61	1	1	3	2	-	2	-	-	-
62	4	5	1	1	1	1	-	1	1
63	2	-	-	-	-	1	3	3	3
64	2	-	-	2	2	3	1	1	1
65	1	-	-	-	-	-	-	-	2
66	1	-	-	1	1	1	2	-	1
67	1	2	-	1	1	2	-	-	-
68	-	1	1	-	-	-	-	-	-
69	-	2	-	1	-	1	-	-	-
70-74	3	3	2	2	2	3	-	2	4
75 e più	-	-	1	-	2	1	-	-	1
<b>Totale spose</b>	<b>55</b>	<b>40</b>	<b>34</b>	<b>38</b>	<b>30</b>	<b>33</b>	<b>15</b>	<b>17</b>	<b>19</b>

Tavola 2.3 segue – Matrimoni tra celibi e nubili per età della sposa ed età dello sposo – Anno 1995

ETÀ DEGLI SPOSI	ETÀ DELLE SPOSE									Totale sposi
	63	64	65	66	67	68	69	70-74	75 e più	
16	-	-	-	-	-	-	-	-	-	5
17	-	-	-	-	-	-	-	-	-	39
18	-	-	-	-	-	-	-	-	-	512
19	-	-	-	-	-	-	-	-	-	1.022
20	-	-	-	1	-	-	-	-	-	2.087
21	-	-	-	-	-	-	-	-	-	3.772
22	-	-	-	-	-	-	-	-	-	6.436
23	-	-	-	-	-	-	-	-	-	9.933
24	-	-	-	-	-	-	-	-	-	14.570
25	1	-	-	1	-	-	-	-	-	20.188
26	-	-	-	-	-	-	-	-	-	24.297
27	-	-	-	-	-	1	-	-	1	26.852
28	-	-	-	2	-	1	-	2	-	27.238
29	-	-	-	-	-	-	-	-	2	25.994
30	-	-	-	-	-	1	-	1	-	23.052
31	-	-	-	-	-	1	-	-	-	18.679
32	-	-	-	-	-	-	1	-	-	14.150
33	-	-	-	-	-	-	-	-	-	10.674
34	-	-	-	-	-	-	-	1	-	8.545
35	-	-	-	-	-	-	-	-	-	6.436
36	-	-	-	-	-	-	-	-	-	4.700
37	-	-	1	-	-	-	-	-	-	3.518
38	-	-	-	-	-	-	1	-	-	2.624
39	-	-	-	-	-	-	-	-	-	2.093
40	-	-	-	1	-	-	-	-	-	1.633
41	-	-	-	-	-	-	-	-	-	1.270
42	-	-	-	-	-	-	-	-	-	955
43	-	-	-	-	-	-	-	-	-	775
44	-	-	1	-	-	-	-	-	-	677
45	-	-	-	-	-	-	-	-	-	532
46	1	-	-	-	-	-	-	-	-	394
47	-	-	-	-	1	-	-	-	-	347
48	-	-	-	-	-	-	-	-	-	260
49	-	-	-	-	-	-	-	-	-	243
50	-	-	-	-	-	-	-	-	-	185
51	-	-	-	-	-	-	-	-	-	143
52	-	-	-	-	-	-	-	-	-	138
53	-	-	-	-	-	-	-	-	-	115
54	-	1	-	-	-	-	-	1	-	115
55	1	-	-	-	-	-	-	-	-	95
56	1	-	-	-	1	-	-	-	-	95
57	-	-	-	-	-	-	-	1	-	60
58	-	-	1	-	-	-	-	-	-	58
59	2	-	1	1	1	-	1	-	-	62
60	-	-	-	-	1	-	-	-	-	52
61	-	-	-	-	-	1	-	-	-	40
62	-	2	-	-	-	-	-	-	-	31
63	-	-	2	-	-	1	-	1	-	31
64	-	2	2	1	1	-	1	-	-	40
65	1	1	-	1	-	-	1	-	-	17
66	-	-	-	-	-	-	1	1	-	19
67	2	1	1	1	1	1	-	-	-	24
68	-	-	1	1	1	-	1	-	1	11
69	1	1	-	-	1	-	-	1	-	13
70-74	-	4	-	5	1	1	1	5	-	52
75 e più	2	1	2	2	-	1	5	11	2	38
<b>Totale spose</b>	<b>12</b>	<b>13</b>	<b>12</b>	<b>17</b>	<b>9</b>	<b>9</b>	<b>13</b>	<b>25</b>	<b>6</b>	<b>265.936</b>

**Tavola 2.4 – Matrimoni per combinazione di stato civile degli sposi, classe di età della sposa, rito e classe di età dello sposo – Anno 1995**

CLASSI DI ETÀ DELLO SPOSO	CLASSI DI ETÀ DELLA SPOSA												Totale
	16	17	18 - 19	20 - 24	25 - 29	30 - 34	35 - 39	40 - 44	45 - 49	50 - 54	55 - 59	60 e più	
<b>CELIBI E NUBILI</b>													
<b>TOTALE</b>													
16	-	1	2	2	-	-	-	-	-	-	-	-	5
17	6	8	15	9	1	-	-	-	-	-	-	-	39
18 - 19	31	105	870	452	66	7	3	-	-	-	-	-	1.534
20 - 24	204	449	7.170	23.040	5.276	558	61	20	8	6	5	1	36.798
25 - 29	49	132	3.967	51.495	60.051	8.048	687	73	33	11	11	12	124.569
30 - 34	6	13	683	12.682	39.349	20.049	2.045	202	41	14	7	9	75.100
35 - 39	2	3	93	1.722	6.602	7.620	2.812	410	89	13	2	3	19.371
40 - 44	-	-	22	282	1.044	1.749	1.479	584	119	25	3	3	5.310
45 - 49	-	-	6	95	204	381	502	366	159	40	19	4	1.776
50 - 54	-	-	4	28	64	106	141	154	117	55	21	6	696
55 - 59	-	-	1	11	20	24	43	71	73	63	43	21	370
60 e più	-	-	-	12	20	28	16	25	43	52	64	108	368
<b>Totale</b>	<b>298</b>	<b>711</b>	<b>12.833</b>	<b>89.830</b>	<b>112.697</b>	<b>38.570</b>	<b>7.789</b>	<b>1.905</b>	<b>682</b>	<b>279</b>	<b>175</b>	<b>167</b>	<b>265.936</b>
<b>RITO RELIGIOSO</b>													
16	-	1	1	1	-	-	-	-	-	-	-	-	3
17	4	7	12	6	1	-	-	-	-	-	-	-	30
18 - 19	18	65	488	279	40	2	1	-	-	-	-	-	893
20 - 24	130	348	5.506	19.752	4.431	400	35	9	1	5	3	-	30.620
25 - 29	39	87	3.198	46.889	54.880	6.733	436	32	14	6	8	6	112.328
30 - 34	4	7	490	11.137	35.264	16.889	1.483	110	21	4	5	5	65.419
35 - 39	1	3	59	1.321	5.475	6.002	2.001	242	47	8	1	2	15.162
40 - 44	-	-	8	159	753	1.285	1.048	379	73	12	-	-	3.717
45 - 49	-	-	2	32	109	235	341	226	96	23	5	-	1.069
50 - 54	-	-	2	13	32	65	68	107	64	23	7	1	382
55 - 59	-	-	1	5	9	9	17	42	35	33	22	5	178
60 e più	-	-	-	6	9	9	6	6	13	26	32	55	162
<b>Totale</b>	<b>196</b>	<b>518</b>	<b>9.767</b>	<b>79.600</b>	<b>101.003</b>	<b>31.629</b>	<b>5.436</b>	<b>1.153</b>	<b>364</b>	<b>140</b>	<b>83</b>	<b>74</b>	<b>229.963</b>
<b>RITO CIVILE</b>													
16	-	-	1	1	-	-	-	-	-	-	-	-	2
17	2	1	3	3	-	-	-	-	-	-	-	-	9
18 - 19	13	40	382	173	26	5	2	-	-	-	-	-	641
20 - 24	74	101	1.664	3.288	845	158	26	11	7	1	2	1	6.178
25 - 29	10	45	769	4.606	5.171	1.315	251	41	19	5	3	6	12.241
30 - 34	2	6	193	1.545	4.085	3.160	562	92	20	10	2	4	9.681
35 - 39	1	-	34	401	1.127	1.618	811	168	42	5	1	1	4.209
40 - 44	-	-	14	123	291	464	431	205	46	13	3	3	1.593
45 - 49	-	-	4	63	95	146	161	140	63	17	14	4	707
50 - 54	-	-	2	15	32	41	73	47	53	32	14	5	314
55 - 59	-	-	-	6	11	15	26	29	38	30	21	16	192
60 e più	-	-	-	6	11	19	10	19	30	26	32	53	206
<b>Totale</b>	<b>102</b>	<b>193</b>	<b>3.066</b>	<b>10.230</b>	<b>11.694</b>	<b>6.941</b>	<b>2.353</b>	<b>752</b>	<b>318</b>	<b>139</b>	<b>92</b>	<b>93</b>	<b>35.973</b>

**Tavola 2.4 segue – Matrimoni per combinazione di stato civile degli sposi, classe di età della sposa, rito e classe di età dello sposo – Anno 1995**

CLASSI DI ETÀ DELLO SPOSO	CLASSI DI ETÀ DELLA SPOSA											Totale	
	16	17	18 - 19	20 - 24	25 - 29	30 - 34	35 - 39	40 - 44	45 - 49	50 - 54	55 - 59		60 e più
<b>CELIBI E VEDOVE</b>													
<b>TOTALE</b>													
16	-	-	-	-	-	-	-	-	-	-	-	-	-
17	-	-	-	-	-	-	-	-	-	-	-	-	-
18 - 19	-	-	-	-	-	-	-	-	-	-	-	-	-
20 - 24	-	-	-	11	10	5	3	2	-	-	-	-	31
25 - 29	-	-	-	16	44	41	17	5	2	1	-	2	128
30 - 34	-	-	-	7	41	84	40	11	11	1	-	4	199
35 - 39	-	-	-	1	16	40	30	26	4	-	1	-	118
40 - 44	-	-	-	-	4	13	23	23	12	9	-	-	84
45 - 49	-	-	-	-	-	4	10	21	13	7	6	4	65
50 - 54	-	-	-	-	1	1	6	4	8	11	4	4	39
55 - 59	-	-	-	-	-	-	1	4	7	5	16	11	44
60 e più	-	-	-	1	-	2	3	-	3	8	17	59	93
<b>Totale</b>	-	-	-	<b>36</b>	<b>116</b>	<b>190</b>	<b>133</b>	<b>96</b>	<b>60</b>	<b>42</b>	<b>44</b>	<b>84</b>	<b>801</b>
<b>RITO RELIGIOSO</b>													
16	-	-	-	-	-	-	-	-	-	-	-	-	-
17	-	-	-	-	-	-	-	-	-	-	-	-	-
18 - 19	-	-	-	-	-	-	-	-	-	-	-	-	-
20 - 24	-	-	-	9	2	-	-	-	-	-	-	-	11
25 - 29	-	-	-	15	31	21	6	2	-	1	-	1	77
30 - 34	-	-	-	6	32	46	20	4	2	-	-	-	110
35 - 39	-	-	-	-	9	19	15	13	1	-	-	-	57
40 - 44	-	-	-	-	1	6	13	14	3	1	-	-	38
45 - 49	-	-	-	-	-	2	7	10	7	1	3	1	31
50 - 54	-	-	-	-	-	-	5	2	5	6	1	-	19
55 - 59	-	-	-	-	-	-	1	3	3	3	9	8	27
60 e più	-	-	-	-	-	-	-	-	2	4	7	26	39
<b>Totale</b>	-	-	-	<b>30</b>	<b>75</b>	<b>94</b>	<b>67</b>	<b>48</b>	<b>23</b>	<b>16</b>	<b>20</b>	<b>36</b>	<b>409</b>
<b>RITO CIVILE</b>													
16	-	-	-	-	-	-	-	-	-	-	-	-	-
17	-	-	-	-	-	-	-	-	-	-	-	-	-
18 - 19	-	-	-	-	-	-	-	-	-	-	-	-	-
20 - 24	-	-	-	2	8	5	3	2	-	-	-	-	20
25 - 29	-	-	-	1	13	20	11	3	2	-	-	1	51
30 - 34	-	-	-	1	9	38	20	7	9	1	-	4	89
35 - 39	-	-	-	1	7	21	15	13	3	-	1	-	61
40 - 44	-	-	-	-	3	7	10	9	9	8	-	-	46
45 - 49	-	-	-	-	-	2	3	11	6	6	3	3	34
50 - 54	-	-	-	-	1	1	1	2	3	5	3	4	20
55 - 59	-	-	-	-	-	-	-	1	4	2	7	3	17
60 e più	-	-	-	1	-	2	3	-	1	4	10	33	54
<b>Totale</b>	-	-	-	<b>6</b>	<b>41</b>	<b>96</b>	<b>66</b>	<b>48</b>	<b>37</b>	<b>26</b>	<b>24</b>	<b>48</b>	<b>392</b>



**Tavola 2.4 segue – Matrimoni per combinazione di stato civile degli sposi, classe di età della sposa, rito e classe di età dello sposo – Anno 1995**

CLASSI DI ETÀ DELLO SPOSO	CLASSI DI ETÀ' DELLA SPOSA												Totale
	16	17	18 - 19	20 - 24	25 - 29	30 - 34	35 - 39	40 - 44	45 - 49	50 - 54	55 - 59	60 e più	
<b>CELIBI E DIVORZiate (a)</b>													
<b>TOTALE</b>													
16	-	-	-	-	-	-	-	-	-	-	-	-	-
17	-	-	-	-	-	-	-	-	-	-	-	-	-
18 - 19	-	-	-	-	1	-	1	-	1	-	-	-	3
20 - 24	-	-	-	29	54	48	18	11	5	4	2	-	171
25 - 29	-	-	-	38	277	370	172	36	18	12	2	-	925
30 - 34	-	-	-	21	310	786	463	121	34	17	5	3	1.760
35 - 39	-	-	-	8	120	453	510	217	70	17	2	4	1.401
40 - 44	-	-	-	10	39	157	286	212	116	28	5	4	857
45 - 49	-	-	-	1	15	53	113	133	108	52	14	4	493
50 - 54	-	-	-	-	4	19	34	57	64	50	15	12	255
55 - 59	-	-	-	-	2	6	10	28	36	36	23	11	152
60 e più	-	-	-	1	1	5	8	14	21	19	27	49	145
<b>Totale</b>	-	-	-	<b>108</b>	<b>823</b>	<b>1.897</b>	<b>1.615</b>	<b>829</b>	<b>473</b>	<b>235</b>	<b>95</b>	<b>87</b>	<b>6.162</b>
<b>RITO RELIGIOSO</b>													
16	-	-	-	-	-	-	-	-	-	-	-	-	-
17	-	-	-	-	-	-	-	-	-	-	-	-	-
18 - 19	-	-	-	-	-	-	-	-	-	-	-	-	-
20 - 24	-	-	-	3	2	3	1	-	-	-	-	-	9
25 - 29	-	-	-	1	3	2	-	-	-	-	-	-	6
30 - 34	-	-	-	1	3	9	8	-	-	-	-	-	21
35 - 39	-	-	-	1	7	9	8	3	1	-	-	-	29
40 - 44	-	-	-	1	1	5	2	3	-	-	-	-	12
45 - 49	-	-	-	-	-	1	1	1	1	-	-	-	4
50 - 54	-	-	-	-	-	1	-	2	-	-	-	-	3
55 - 59	-	-	-	-	-	-	-	1	-	1	-	-	2
60 e più	-	-	-	-	-	-	-	-	-	-	2	1	3
<b>Totale</b>	-	-	-	<b>7</b>	<b>16</b>	<b>30</b>	<b>20</b>	<b>10</b>	<b>2</b>	<b>1</b>	<b>2</b>	<b>1</b>	<b>89</b>
<b>RITO CIVILE</b>													
16	-	-	-	-	-	-	-	-	-	-	-	-	-
17	-	-	-	-	-	-	-	-	-	-	-	-	-
18 - 19	-	-	-	-	1	-	1	-	1	-	-	-	3
20 - 24	-	-	-	26	52	45	17	11	5	4	2	-	162
25 - 29	-	-	-	37	274	368	172	36	18	12	2	-	919
30 - 34	-	-	-	20	307	777	455	121	34	17	5	3	1.739
35 - 39	-	-	-	7	113	444	502	214	69	17	2	4	1.372
40 - 44	-	-	-	9	38	152	284	209	116	28	5	4	845
45 - 49	-	-	-	1	15	52	112	132	107	52	14	4	489
50 - 54	-	-	-	-	4	18	34	55	64	50	15	12	252
55 - 59	-	-	-	-	2	6	10	27	36	35	23	11	150
60 e più	-	-	-	1	1	5	8	14	21	19	25	48	142
<b>Totale</b>	-	-	-	<b>101</b>	<b>807</b>	<b>1.867</b>	<b>1.595</b>	<b>819</b>	<b>471</b>	<b>234</b>	<b>93</b>	<b>86</b>	<b>6.073</b>

(a) Cfr. nota (a) alla Tav. 1.2 pag. 9.

**Tavola 2.4 segue – Matrimoni per combinazione di stato civile degli sposi, classe di età della sposa, rito e classe di età dello sposo – Anno 1995**

CLASSI DI ETÀ DELLO SPOSO	CLASSI DI ETÀ DELLA SPOSA												Totale
	16	17	18 - 19	20 - 24	25 - 29	30 - 34	35 - 39	40 - 44	45 - 49	50 - 54	55 - 59	60 e più	
<b>VEDOVI E NUBILI</b>													
<b>TOTALE</b>													
16	-	-	-	-	-	-	-	-	-	-	-	-	-
17	-	-	-	-	-	-	-	-	-	-	-	-	-
18 - 19	-	-	-	-	-	-	-	-	-	-	-	-	-
20 - 24	-	-	1	6	-	1	-	-	1	-	-	3	12
25 - 29	-	-	4	24	28	1	3	-	3	1	2	4	70
30 - 34	-	-	5	27	62	38	8	1	-	1	-	-	142
35 - 39	-	-	2	23	55	52	25	7	-	3	-	-	167
40 - 44	-	-	1	11	44	57	43	26	7	-	-	3	192
45 - 49	-	-	-	8	34	57	56	59	35	5	1	-	255
50 - 54	-	-	-	4	16	28	42	51	56	18	5	2	222
55 - 59	-	-	1	3	11	17	33	61	79	49	25	8	287
60 e più	-	-	-	5	20	18	45	53	98	124	126	191	680
<b>Totale</b>	-	-	<b>14</b>	<b>111</b>	<b>270</b>	<b>269</b>	<b>255</b>	<b>258</b>	<b>279</b>	<b>201</b>	<b>159</b>	<b>211</b>	<b>2.027</b>
<b>RITO RELIGIOSO</b>													
16	-	-	-	-	-	-	-	-	-	-	-	-	-
17	-	-	-	-	-	-	-	-	-	-	-	-	-
18 - 19	-	-	-	-	-	-	-	-	-	-	-	-	-
20 - 24	-	-	1	4	-	1	-	-	-	-	-	1	7
25 - 29	-	-	4	16	21	1	2	-	2	-	2	4	52
30 - 34	-	-	3	20	48	30	3	1	-	-	-	-	105
35 - 39	-	-	-	10	44	39	16	5	-	-	-	-	114
40 - 44	-	-	-	5	27	36	31	21	4	-	-	1	125
45 - 49	-	-	-	3	20	32	43	45	21	3	1	-	168
50 - 54	-	-	-	1	5	17	27	38	42	12	3	1	146
55 - 59	-	-	1	1	1	6	19	39	55	33	18	6	179
60 e più	-	-	-	-	1	3	12	20	56	67	74	107	340
<b>Totale</b>	-	-	<b>9</b>	<b>60</b>	<b>167</b>	<b>165</b>	<b>153</b>	<b>169</b>	<b>180</b>	<b>115</b>	<b>98</b>	<b>120</b>	<b>1.236</b>
<b>RITO CIVILE</b>													
16	-	-	-	-	-	-	-	-	-	-	-	-	-
17	-	-	-	-	-	-	-	-	-	-	-	-	-
18 - 19	-	-	-	-	-	-	-	-	-	-	-	-	-
20 - 24	-	-	-	2	-	-	-	-	1	-	-	2	5
25 - 29	-	-	-	8	7	-	1	-	1	1	-	-	18
30 - 34	-	-	2	7	14	8	5	-	-	1	-	-	37
35 - 39	-	-	2	13	11	13	9	2	-	3	-	-	53
40 - 44	-	-	1	6	17	21	12	5	3	-	-	2	67
45 - 49	-	-	-	5	14	25	13	14	14	2	-	-	87
50 - 54	-	-	-	3	11	11	15	13	14	6	2	1	76
55 - 59	-	-	-	2	10	11	14	22	24	16	7	2	108
60 e più	-	-	-	5	19	15	33	33	42	57	52	84	340
<b>Totale</b>	-	-	<b>5</b>	<b>51</b>	<b>103</b>	<b>104</b>	<b>102</b>	<b>89</b>	<b>99</b>	<b>86</b>	<b>61</b>	<b>91</b>	<b>791</b>

**Tavola 2.4 segue – Matrimoni per combinazione di stato civile degli sposi, classe di età della sposa, rito e classe di età dello sposo – Anno 1995**

CLASSI DI ETÀ DELLO SPOSO	CLASSI DI ETÀ DELLA SPOSA												Totale
	16	17	18 - 19	20 - 24	25 - 29	30 - 34	35 - 39	40 - 44	45 - 49	50 - 54	55 - 59	60 e più	
<b>VEDOVI E VEDOVE</b>													
<b>TOTALE</b>													
16	-	-	-	-	-	-	-	-	-	-	-	-	-
17	-	-	-	-	-	-	-	-	-	-	-	-	-
18 - 19	-	-	-	-	-	-	-	-	-	-	-	-	-
20 - 24	-	-	-	-	1	-	-	-	-	-	1	-	2
25 - 29	-	-	-	11	7	2	-	-	1	-	1	-	22
30 - 34	-	-	-	-	10	3	1	-	-	-	-	1	15
35 - 39	-	-	-	-	4	2	4	-	1	1	-	-	12
40 - 44	-	-	-	1	2	5	8	2	4	-	1	1	24
45 - 49	-	-	-	-	3	-	9	11	4	3	2	-	32
50 - 54	-	-	-	-	1	3	5	1	10	6	3	1	30
55 - 59	-	-	-	-	1	2	3	8	13	12	11	9	59
60 e più	-	-	-	1	1	5	3	9	24	49	80	179	351
<b>Totale</b>	-	-	-	<b>13</b>	<b>30</b>	<b>22</b>	<b>33</b>	<b>31</b>	<b>57</b>	<b>71</b>	<b>99</b>	<b>191</b>	<b>547</b>
<b>RITO RELIGIOSO</b>													
16	-	-	-	-	-	-	-	-	-	-	-	-	-
17	-	-	-	-	-	-	-	-	-	-	-	-	-
18 - 19	-	-	-	-	-	-	-	-	-	-	-	-	-
20 - 24	-	-	-	-	-	-	-	-	-	-	-	-	-
25 - 29	-	-	-	8	7	1	-	-	1	-	1	-	18
30 - 34	-	-	-	-	7	2	-	-	-	-	-	-	9
35 - 39	-	-	-	-	4	1	3	-	-	-	-	-	8
40 - 44	-	-	-	-	1	1	6	1	2	-	-	-	11
45 - 49	-	-	-	-	1	-	4	5	1	1	-	-	12
50 - 54	-	-	-	-	-	2	3	-	5	4	3	-	17
55 - 59	-	-	-	-	1	-	1	2	7	8	3	3	25
60 e più	-	-	-	1	1	3	-	5	8	19	35	85	157
<b>Totale</b>	-	-	-	<b>9</b>	<b>22</b>	<b>10</b>	<b>17</b>	<b>13</b>	<b>24</b>	<b>32</b>	<b>42</b>	<b>88</b>	<b>257</b>
<b>RITO CIVILE</b>													
16	-	-	-	-	-	-	-	-	-	-	-	-	-
17	-	-	-	-	-	-	-	-	-	-	-	-	-
18 - 19	-	-	-	-	-	-	-	-	-	-	-	-	-
20 - 24	-	-	-	-	1	-	-	-	-	-	1	-	2
25 - 29	-	-	-	3	-	1	-	-	-	-	-	-	4
30 - 34	-	-	-	-	3	1	1	-	-	-	-	1	6
35 - 39	-	-	-	-	-	1	1	-	1	1	-	-	4
40 - 44	-	-	-	1	1	4	2	1	2	-	1	1	13
45 - 49	-	-	-	-	2	-	5	6	3	2	2	-	20
50 - 54	-	-	-	-	1	1	2	1	5	2	-	1	13
55 - 59	-	-	-	-	-	2	2	6	6	4	8	6	34
60 e più	-	-	-	-	-	2	3	4	16	30	45	94	194
<b>Totale</b>	-	-	-	<b>4</b>	<b>8</b>	<b>12</b>	<b>16</b>	<b>18</b>	<b>33</b>	<b>39</b>	<b>57</b>	<b>103</b>	<b>290</b>

**Tavola 2.4 segue – Matrimoni per combinazione di stato civile degli sposi, classe di età della sposa, rito e classe di età dello sposo – Anno 1995**

CLASSI DI ETÀ DELLO SPOSO	CLASSI DI ETÀ DELLA SPOSA												Totale
	16	17	18 - 19	20 - 24	25 - 29	30 - 34	35 - 39	40 - 44	45 - 49	50 - 54	55 - 59	60 e più	
<b>VEDOVI E DIVORZIATE (a)</b>													
<b>TOTALE</b>													
16	-	-	-	-	-	-	-	-	-	-	-	-	-
17	-	-	-	-	-	-	-	-	-	-	-	-	-
18 - 19	-	-	-	-	-	-	-	-	-	-	-	-	-
20 - 24	-	-	-	-	-	-	1	1	-	-	-	-	2
25 - 29	-	-	-	2	2	2	1	-	-	3	1	1	12
30 - 34	-	-	-	3	5	4	2	2	-	1	1	1	19
35 - 39	-	-	-	-	4	23	13	3	1	2	1	1	48
40 - 44	-	-	-	1	3	11	18	16	7	-	-	-	56
45 - 49	-	-	-	-	4	9	21	23	28	4	1	-	90
50 - 54	-	-	-	-	2	2	14	27	23	11	3	2	84
55 - 59	-	-	-	2	2	8	23	24	29	41	13	10	152
60 e più	-	-	-	2	1	3	14	35	71	88	75	100	389
<b>Totale</b>	-	-	-	<b>10</b>	<b>23</b>	<b>62</b>	<b>107</b>	<b>131</b>	<b>159</b>	<b>150</b>	<b>95</b>	<b>115</b>	<b>852</b>
<b>RITO RELIGIOSO</b>													
16	-	-	-	-	-	-	-	-	-	-	-	-	-
17	-	-	-	-	-	-	-	-	-	-	-	-	-
18 - 19	-	-	-	-	-	-	-	-	-	-	-	-	-
20 - 24	-	-	-	-	-	-	-	-	-	-	-	-	-
25 - 29	-	-	-	1	-	1	-	-	-	-	-	-	2
30 - 34	-	-	-	2	-	-	-	-	-	-	-	-	2
35 - 39	-	-	-	-	-	-	-	-	-	-	-	-	-
40 - 44	-	-	-	-	-	-	1	-	-	-	-	-	1
45 - 49	-	-	-	-	-	-	-	-	-	-	-	-	-
50 - 54	-	-	-	-	-	-	1	-	-	-	-	-	1
55 - 59	-	-	-	-	-	-	-	-	-	-	-	-	-
60 e più	-	-	-	-	-	-	-	-	-	-	-	2	2
<b>Totale</b>	-	-	-	<b>3</b>	-	<b>1</b>	<b>2</b>	-	-	-	-	<b>2</b>	<b>8</b>
<b>RITO CIVILE</b>													
16	-	-	-	-	-	-	-	-	-	-	-	-	-
17	-	-	-	-	-	-	-	-	-	-	-	-	-
18 - 19	-	-	-	-	-	-	-	-	-	-	-	-	-
20 - 24	-	-	-	-	-	-	1	1	-	-	-	-	2
25 - 29	-	-	-	1	2	1	1	-	-	3	1	1	10
30 - 34	-	-	-	1	5	4	2	2	-	1	1	1	17
35 - 39	-	-	-	-	4	23	13	3	1	2	1	1	48
40 - 44	-	-	-	1	3	11	17	16	7	-	-	-	55
45 - 49	-	-	-	-	4	9	21	23	28	4	1	-	90
50 - 54	-	-	-	-	2	2	13	27	23	11	3	2	83
55 - 59	-	-	-	2	2	8	23	24	29	41	13	10	152
60 e più	-	-	-	2	1	3	14	35	71	88	75	98	387
<b>Totale</b>	-	-	-	<b>7</b>	<b>23</b>	<b>61</b>	<b>105</b>	<b>131</b>	<b>159</b>	<b>150</b>	<b>95</b>	<b>113</b>	<b>844</b>

(a) Cfr. nota (a) alla Tav. 1.2 pag. 9.

**Tavola 2.4 segue – Matrimoni per combinazione di stato civile degli sposi, classe di età della sposa, rito e classe di età dello sposo – Anno 1995**

CLASSI DI ETÀ DELLO SPOSO	CLASSI DI ETÀ' DELLA SPOSA												Totale
	16	17	18 - 19	20 - 24	25 - 29	30 - 34	35 - 39	40 - 44	45 - 49	50 - 54	55 - 59	60 e più	
<b>DIVORZIATI (a) E NUBILI</b>													
<b>TOTALE</b>													
16	-	-	-	-	-	-	-	-	-	-	-	-	-
17	-	-	-	-	-	-	-	-	-	-	-	-	-
18 - 19	-	-	-	-	-	-	-	-	-	-	-	-	-
20 - 24	-	-	2	9	3	2	1	-	1	-	-	-	18
25 - 29	-	1	11	82	119	28	7	2	-	2	-	-	252
30 - 34	-	-	8	247	679	456	100	13	5	-	-	1	1.509
35 - 39	-	-	5	200	888	888	410	77	8	1	2	1	2.480
40 - 44	-	1	5	100	444	710	512	238	45	10	1	-	2.066
45 - 49	-	-	2	58	210	402	379	253	116	30	6	2	1.458
50 - 54	-	-	2	31	84	119	162	182	130	55	21	5	791
55 - 59	-	-	1	8	22	67	87	115	118	76	29	20	543
60 e più	-	-	-	5	15	35	45	61	85	80	78	81	485
<b>Totale</b>	-	<b>2</b>	<b>36</b>	<b>740</b>	<b>2.464</b>	<b>2.707</b>	<b>1.703</b>	<b>941</b>	<b>508</b>	<b>254</b>	<b>137</b>	<b>110</b>	<b>9.602</b>
<b>RITO RELIGIOSO</b>													
16	-	-	-	-	-	-	-	-	-	-	-	-	-
17	-	-	-	-	-	-	-	-	-	-	-	-	-
18 - 19	-	-	-	-	-	-	-	-	-	-	-	-	-
20 - 24	-	-	1	3	-	-	-	-	-	-	-	-	4
25 - 29	-	-	-	1	2	-	-	-	-	-	-	-	3
30 - 34	-	-	-	6	6	3	1	-	-	-	-	-	16
35 - 39	-	-	-	1	8	10	4	-	-	-	-	-	23
40 - 44	-	-	-	1	9	5	4	1	-	-	-	-	20
45 - 49	-	-	-	-	1	2	2	1	2	1	-	-	9
50 - 54	-	-	-	-	3	1	1	-	2	-	-	-	7
55 - 59	-	-	-	-	-	-	-	-	-	-	-	-	-
60 e più	-	-	-	-	-	-	-	-	-	-	-	-	-
<b>Totale</b>	-	-	<b>1</b>	<b>12</b>	<b>29</b>	<b>21</b>	<b>12</b>	<b>2</b>	<b>4</b>	<b>1</b>	-	-	<b>82</b>
<b>RITO CIVILE</b>													
16	-	-	-	-	-	-	-	-	-	-	-	-	-
17	-	-	-	-	-	-	-	-	-	-	-	-	-
18 - 19	-	-	-	-	-	-	-	-	-	-	-	-	-
20 - 24	-	-	1	6	3	2	1	-	1	-	-	-	14
25 - 29	-	1	11	81	117	28	7	2	-	2	-	-	249
30 - 34	-	-	8	241	673	453	99	13	5	-	-	1	1.493
35 - 39	-	-	5	199	880	878	406	77	8	1	2	1	2.457
40 - 44	-	1	5	99	435	705	508	237	45	10	1	-	2.046
45 - 49	-	-	2	58	209	400	377	252	114	29	6	2	1.449
50 - 54	-	-	2	31	81	118	161	182	128	55	21	5	784
55 - 59	-	-	1	8	22	67	87	115	118	76	29	20	543
60 e più	-	-	-	5	15	35	45	61	85	80	78	81	485
<b>Totale</b>	-	<b>2</b>	<b>35</b>	<b>728</b>	<b>2.435</b>	<b>2.686</b>	<b>1.691</b>	<b>939</b>	<b>504</b>	<b>253</b>	<b>137</b>	<b>110</b>	<b>9.520</b>

(a) Cfr. nota (a) alla Tav. 1.2 pag. 9.

**Tavola 2.4 segue – Matrimoni per combinazione di stato civile degli sposi, classe di età della sposa, rito e classe di età dello sposo – Anno 1995**

CLASSI DI ETÀ DELLO SPOSO	CLASSI DI ETÀ DELLA SPOSA												Totale
	16	17	18 - 19	20 - 24	25 - 29	30 - 34	35 - 39	40 - 44	45 - 49	50 - 54	55 - 59	60 e più	
<b>DIVORZIATI (a) E VEDOVE</b>													
<b>TOTALE</b>													
16	-	-	-	-	-	-	-	-	-	-	-	-	-
17	-	-	-	-	-	-	-	-	-	-	-	-	-
18 - 19	-	-	-	-	-	-	-	-	-	-	-	-	-
20 - 24	-	-	-	1	-	-	-	-	-	-	-	-	1
25 - 29	-	-	-	1	4	2	-	-	-	-	-	1	8
30 - 34	-	-	-	3	6	6	5	1	-	-	-	-	21
35 - 39	-	-	-	-	7	14	9	3	2	1	-	-	36
40 - 44	-	-	-	2	2	11	23	11	11	-	-	-	60
45 - 49	-	-	-	-	1	5	15	13	19	8	4	3	68
50 - 54	-	-	-	-	1	-	7	15	15	15	4	4	61
55 - 59	-	-	-	-	-	1	2	5	14	20	8	15	65
60 e più	-	-	-	-	-	1	3	6	8	23	19	32	92
<b>Totale</b>	-	-	-	<b>7</b>	<b>21</b>	<b>40</b>	<b>64</b>	<b>54</b>	<b>69</b>	<b>67</b>	<b>35</b>	<b>55</b>	<b>412</b>
<b>RITO RELIGIOSO</b>													
16	-	-	-	-	-	-	-	-	-	-	-	-	-
17	-	-	-	-	-	-	-	-	-	-	-	-	-
18 - 19	-	-	-	-	-	-	-	-	-	-	-	-	-
20 - 24	-	-	-	1	-	-	-	-	-	-	-	-	1
25 - 29	-	-	-	-	1	-	-	-	-	-	-	-	1
30 - 34	-	-	-	1	-	-	-	-	-	-	-	-	1
35 - 39	-	-	-	-	1	-	-	-	-	-	-	-	1
40 - 44	-	-	-	-	-	-	-	-	-	-	-	-	-
45 - 49	-	-	-	-	-	-	1	-	-	-	-	-	1
50 - 54	-	-	-	-	-	-	-	-	-	-	-	-	-
55 - 59	-	-	-	-	-	-	-	-	-	-	-	1	1
60 e più	-	-	-	-	-	-	-	-	-	1	-	-	1
<b>Totale</b>	-	-	-	<b>2</b>	<b>2</b>	-	<b>1</b>	-	-	<b>1</b>	-	<b>1</b>	<b>7</b>
<b>RITO CIVILE</b>													
16	-	-	-	-	-	-	-	-	-	-	-	-	-
17	-	-	-	-	-	-	-	-	-	-	-	-	-
18 - 19	-	-	-	-	-	-	-	-	-	-	-	-	-
20 - 24	-	-	-	-	-	-	-	-	-	-	-	-	-
25 - 29	-	-	-	1	3	2	-	-	-	-	-	1	7
30 - 34	-	-	-	2	6	6	5	1	-	-	-	-	20
35 - 39	-	-	-	-	6	14	9	3	2	1	-	-	35
40 - 44	-	-	-	2	2	11	23	11	11	-	-	-	60
45 - 49	-	-	-	-	1	5	14	13	19	8	4	3	67
50 - 54	-	-	-	-	1	-	7	15	15	15	4	4	61
55 - 59	-	-	-	-	-	1	2	5	14	20	8	14	64
60 e più	-	-	-	-	-	1	3	6	8	22	19	32	91
<b>Totale</b>	-	-	-	<b>5</b>	<b>19</b>	<b>40</b>	<b>63</b>	<b>54</b>	<b>69</b>	<b>66</b>	<b>35</b>	<b>54</b>	<b>405</b>

(a) Cfr. nota (a) alla Tav. 1.2 pag. 9.

**Tavola 2.4 segue – Matrimoni per combinazione di stato civile degli sposi, classe di età della sposa, rito e classe di età dello sposo – Anno 1995**

CLASSI DI ETÀ DELLO SPOSO	CLASSI DI ETÀ DELLA SPOSA											Totale	
	16	17	18 - 19	20 - 24	25 - 29	30 - 34	35 - 39	40 - 44	45 - 49	50 - 54	55 - 59		60 e più
<b>DIVORZIATI E DIVORZIATE (a)</b>													
<b>TOTALE</b>													
16	-	-	-	-	-	-	-	-	-	-	-	-	-
17	-	-	-	-	-	-	-	-	-	-	-	-	-
18 - 19	-	-	-	-	-	-	-	-	-	-	-	-	-
20 - 24	-	-	-	-	-	-	3	-	-	-	-	-	3
25 - 29	-	-	-	12	19	10	3	3	-	2	-	-	49
30 - 34	-	-	-	9	39	97	48	13	3	1	-	1	211
35 - 39	-	-	-	6	40	178	212	62	19	-	-	-	517
40 - 44	-	-	-	3	26	164	258	180	72	15	3	-	721
45 - 49	-	-	-	1	23	97	201	266	152	64	5	3	812
50 - 54	-	-	-	5	4	41	93	151	157	90	25	3	569
55 - 59	-	-	-	-	6	23	37	81	109	88	48	19	411
60 e più	-	-	-	2	2	4	19	26	90	87	64	83	377
<b>Totale</b>	-	-	-	<b>38</b>	<b>159</b>	<b>614</b>	<b>874</b>	<b>782</b>	<b>602</b>	<b>347</b>	<b>145</b>	<b>109</b>	<b>3.670</b>
<b>RITO RELIGIOSO</b>													
16	-	-	-	-	-	-	-	-	-	-	-	-	-
17	-	-	-	-	-	-	-	-	-	-	-	-	-
18 - 19	-	-	-	-	-	-	-	-	-	-	-	-	-
20 - 24	-	-	-	-	-	-	-	-	-	-	-	-	-
25 - 29	-	-	-	1	2	-	-	-	-	-	-	-	3
30 - 34	-	-	-	-	1	-	-	-	-	-	-	-	1
35 - 39	-	-	-	-	-	-	2	1	-	-	-	-	3
40 - 44	-	-	-	-	-	-	-	-	-	-	-	-	-
45 - 49	-	-	-	-	-	-	1	1	1	-	-	-	3
50 - 54	-	-	-	-	-	-	-	-	1	-	-	-	1
55 - 59	-	-	-	-	-	-	-	-	1	-	-	-	1
60 e più	-	-	-	-	-	-	-	-	-	-	1	1	2
<b>Totale</b>	-	-	-	<b>1</b>	<b>3</b>	-	<b>3</b>	<b>2</b>	<b>3</b>	-	<b>1</b>	<b>1</b>	<b>14</b>
<b>RITO CIVILE</b>													
16	-	-	-	-	-	-	-	-	-	-	-	-	-
17	-	-	-	-	-	-	-	-	-	-	-	-	-
18 - 19	-	-	-	-	-	-	-	-	-	-	-	-	-
20 - 24	-	-	-	-	-	-	3	-	-	-	-	-	3
25 - 29	-	-	-	11	17	10	3	3	-	2	-	-	46
30 - 34	-	-	-	9	38	97	48	13	3	1	-	1	210
35 - 39	-	-	-	6	40	178	210	61	19	-	-	-	514
40 - 44	-	-	-	3	26	164	258	180	72	15	3	-	721
45 - 49	-	-	-	1	23	97	200	265	151	64	5	3	809
50 - 54	-	-	-	5	4	41	93	151	156	90	25	3	568
55 - 59	-	-	-	-	6	23	37	81	108	88	48	19	410
60 e più	-	-	-	2	2	4	19	26	90	87	63	82	375
<b>Totale</b>	-	-	-	<b>37</b>	<b>156</b>	<b>614</b>	<b>871</b>	<b>780</b>	<b>599</b>	<b>347</b>	<b>144</b>	<b>108</b>	<b>3.656</b>

(a) Cfr. nota (a) alla Tav. 1.2 pag. 9.

**Tavola 2.4 segue – Matrimoni per combinazione di stato civile degli sposi, classe di età della sposa, rito e classe di età dello sposo – Anno 1995**

CLASSI DI ETÀ DELLO SPOSO	CLASSI DI ETÀ DELLA SPOSA												Totale
	16	17	18 - 19	20 - 24	25 - 29	30 - 34	35 - 39	40 - 44	45 - 49	50 - 54	55 - 59	60 e più	
<b>TOTALE DEGLI SPOSI</b>													
<b>TOTALE</b>													
16	-	1	2	2	-	-	-	-	-	-	-	-	5
17	6	8	15	9	1	-	-	-	-	-	-	-	39
18 - 19	31	105	870	452	67	7	4	-	1	-	-	-	1.537
20 - 24	204	449	7.173	23.096	5.344	614	87	34	15	10	8	4	37.038
25 - 29	49	133	3.982	51.681	60.551	8.504	890	119	57	32	17	20	126.035
30 - 34	6	13	696	12.999	40.501	21.523	2.712	364	94	35	13	20	78.976
35 - 39	2	3	100	1.960	7.736	9.270	4.025	805	194	38	8	9	24.150
40 - 44	-	1	28	410	1.608	2.877	2.650	1.292	393	87	13	11	9.370
45 - 49	-	-	8	163	494	1.008	1.306	1.145	634	213	58	20	5.049
50 - 54	-	-	6	68	177	319	504	642	580	311	101	39	2.747
55 - 59	-	-	3	24	64	148	239	397	478	390	216	124	2.083
60 e più	-	-	-	29	60	101	156	229	443	530	550	882	2.980
<b>Totale</b>	<b>298</b>	<b>713</b>	<b>12.883</b>	<b>90.893</b>	<b>116.603</b>	<b>44.371</b>	<b>12.573</b>	<b>5.027</b>	<b>2.889</b>	<b>1.646</b>	<b>984</b>	<b>1.129</b>	<b>290.009</b>
<b>RITO RELIGIOSO</b>													
16	-	1	1	1	-	-	-	-	-	-	-	-	3
17	4	7	12	6	1	-	-	-	-	-	-	-	30
18 - 19	18	65	488	279	40	2	1	-	-	-	-	-	893
20 - 24	130	348	5.508	19.772	4.435	404	36	9	1	5	3	1	30.652
25 - 29	39	87	3.202	46.932	54.947	6.759	444	34	17	7	11	11	112.490
30 - 34	4	7	493	11.173	35.361	16.979	1.515	115	23	4	5	5	65.684
35 - 39	1	3	59	1.333	5.548	6.080	2.049	264	49	8	1	2	15.397
40 - 44	-	-	8	166	792	1.338	1.105	419	82	13	-	1	3.924
45 - 49	-	-	2	35	131	272	400	289	129	29	9	1	1.297
50 - 54	-	-	2	14	40	86	105	149	119	45	14	2	576
55 - 59	-	-	2	6	11	15	38	87	101	78	52	23	413
60 e più	-	-	-	7	11	15	18	31	79	117	151	277	706
<b>Totale</b>	<b>196</b>	<b>518</b>	<b>9.777</b>	<b>79.724</b>	<b>101.317</b>	<b>31.950</b>	<b>5.711</b>	<b>1.397</b>	<b>600</b>	<b>306</b>	<b>246</b>	<b>323</b>	<b>232.065</b>
<b>RITO CIVILE</b>													
16	-	-	1	1	-	-	-	-	-	-	-	-	2
17	2	1	3	3	-	-	-	-	-	-	-	-	9
18 - 19	13	40	382	173	27	5	3	-	1	-	-	-	644
20 - 24	74	101	1.665	3.324	909	210	51	25	14	5	5	3	6.386
25 - 29	10	46	780	4.749	5.604	1.745	446	85	40	25	6	9	13.545
30 - 34	2	6	203	1.826	5.140	4.544	1.197	249	71	31	8	15	13.292
35 - 39	1	-	41	627	2.188	3.190	1.976	541	145	30	7	7	8.753
40 - 44	-	1	20	244	816	1.539	1.545	873	311	74	13	10	5.446
45 - 49	-	-	6	128	363	736	906	856	505	184	49	19	3.752
50 - 54	-	-	4	54	137	233	399	493	461	266	87	37	2.171
55 - 59	-	-	1	18	53	133	201	310	377	312	164	101	1.670
60 e più	-	-	-	22	49	86	138	198	364	413	399	605	2.274
<b>Totale</b>	<b>102</b>	<b>195</b>	<b>3.106</b>	<b>11.169</b>	<b>15.286</b>	<b>12.421</b>	<b>6.862</b>	<b>3.630</b>	<b>2.289</b>	<b>1.340</b>	<b>738</b>	<b>806</b>	<b>57.944</b>



**Tavola 2.5 – Matrimoni per stato civile e grado di istruzione della sposa, rito, stato civile e grado di istruzione dello sposo – Anno 1995**

SPOSI	SPOSE NUBILI				Totale
	Laurea	Licenza media superiore	Licenza media inferiore	Licenza elementare (a)	
<b>RITO RELIGIOSO</b>					
<b>Celibi</b>	<b>18.180</b>	<b>99.266</b>	<b>105.918</b>	<b>6.599</b>	<b>229.963</b>
Laurea	10.215	9.278	1.146	34	20.673
Licenza media superiore	6.449	57.991	16.408	375	81.223
Licenza media inferiore	1.477	31.250	84.831	2.881	120.439
Licenza elementare (a)	39	747	3.533	3.309	7.628
<b>Vedovi</b>	<b>97</b>	<b>380</b>	<b>483</b>	<b>276</b>	<b>1.236</b>
Laurea	47	52	17	3	119
Licenza media superiore	31	198	61	6	296
Licenza media inferiore	16	104	327	41	488
Licenza elementare (a)	3	26	78	226	333
<b>Divorziati (b)</b>	<b>14</b>	<b>43</b>	<b>23</b>	<b>2</b>	<b>82</b>
Laurea	9	10	-	-	19
Licenza media superiore	3	25	5	-	33
Licenza media inferiore	1	7	18	-	26
Licenza elementare (a)	1	1	-	2	4
<b>RITO CIVILE</b>					
<b>Celibi</b>	<b>3.476</b>	<b>13.249</b>	<b>16.703</b>	<b>2.545</b>	<b>35.973</b>
Laurea	1.942	1.610	275	30	3.857
Licenza media superiore	1.161	7.474	2.568	159	11.362
Licenza media inferiore	341	3.896	12.674	888	17.799
Licenza elementare (a)	32	269	1.186	1.468	2.955
<b>Vedovi</b>	<b>53</b>	<b>189</b>	<b>305</b>	<b>244</b>	<b>791</b>
Laurea	17	27	17	3	64
Licenza media superiore	20	84	40	6	150
Licenza media inferiore	10	50	178	53	291
Licenza elementare (a)	6	28	70	182	286
<b>Divorziati (b)</b>	<b>1.093</b>	<b>3.826</b>	<b>3.789</b>	<b>812</b>	<b>9.520</b>
Laurea	561	650	117	13	1.341
Licenza media superiore	370	1.964	747	64	3.145
Licenza media inferiore	146	1.050	2.483	247	3.926
Licenza elementare (a)	16	162	442	488	1.108

(a) Compresi gli sprovvisi di titolo di studio - (b) Cfr. nota (a) alla Tav. 1.2 pag. 9

**Tavola 2.5 segue – Matrimoni per stato civile e grado di istruzione della sposa, rito, stato civile e grado di istruzione dello sposo – Anno 1995**

SPOSI	SPOSE VEDOVE				Totale
	Laurea	Licenza media superiore	Licenza media inferiore	Licenza elementare (a)	
<b>RITO RELIGIOSO</b>					
<b>Cellibi</b>	<b>22</b>	<b>119</b>	<b>196</b>	<b>72</b>	<b>409</b>
Laurea	11	20	7	–	38
Licenza media superiore	3	70	42	2	117
Licenza media inferiore	7	28	132	17	184
Licenza elementare (a)	1	1	15	53	70
<b>Vedovi</b>	<b>9</b>	<b>38</b>	<b>74</b>	<b>136</b>	<b>257</b>
Laurea	4	4	6	3	17
Licenza media superiore	5	23	10	7	45
Licenza media inferiore	–	7	47	17	71
Licenza elementare (a)	–	4	11	109	124
<b>Divorziati (b)</b>	<b>1</b>	<b>–</b>	<b>5</b>	<b>1</b>	<b>7</b>
Laurea	1	–	–	–	1
Licenza media superiore	–	–	–	–	–
Licenza media inferiore	–	–	5	–	5
Licenza elementare (a)	–	–	–	1	1
<b>RITO CIVILE</b>					
<b>Cellibi</b>	<b>20</b>	<b>71</b>	<b>178</b>	<b>123</b>	<b>392</b>
Laurea	9	14	7	3	33
Licenza media superiore	4	30	21	12	67
Licenza media inferiore	6	22	131	30	189
Licenza elementare (a)	1	5	19	78	103
<b>Vedovi</b>	<b>7</b>	<b>41</b>	<b>76</b>	<b>166</b>	<b>290</b>
Laurea	1	8	6	3	18
Licenza media superiore	4	12	13	6	35
Licenza media inferiore	–	7	38	18	63
Licenza elementare (a)	2	14	19	139	174
<b>Divorziati (b)</b>	<b>30</b>	<b>91</b>	<b>159</b>	<b>125</b>	<b>405</b>
Laurea	20	12	14	4	50
Licenza media superiore	6	45	38	11	100
Licenza media inferiore	3	25	85	29	142
Licenza elementare (a)	1	9	22	81	113

(a) Cfr. nota (a) a pag. 39. - (b) Cfr. nota (a) alla Tav. 1.2 pag. 9.

**Tavola 2.5 segue – Matrimoni per stato civile e grado di istruzione della sposa, rito, stato civile e grado di istruzione dello sposo – Anno 1995**

SPOSI	SPOSE DIVORZiate (a)				Totale
	Laurea	Licenza media superiore	Licenza media inferiore	Licenza elementare (a)	
<b>RITO RELIGIOSO</b>					
<b>Cellibi</b>	<b>12</b>	<b>38</b>	<b>37</b>	<b>2</b>	<b>89</b>
Laurea	5	9	1	–	15
Licenza media superiore	7	20	9	–	36
Licenza media inferiore	–	7	26	1	34
Licenza elementare (a)	–	2	1	1	4
<b>Vedovi</b>	<b>–</b>	<b>2</b>	<b>4</b>	<b>2</b>	<b>8</b>
Laurea	–	–	–	–	–
Licenza media superiore	–	1	–	–	1
Licenza media inferiore	–	1	3	–	4
Licenza elementare (a)	–	–	1	2	3
<b>Divorziati (b)</b>	<b>3</b>	<b>7</b>	<b>3</b>	<b>1</b>	<b>14</b>
Laurea	–	–	–	–	–
Licenza media superiore	2	5	1	–	8
Licenza media inferiore	1	2	2	–	5
Licenza elementare (a)	–	–	–	1	1
<b>RITO CIVILE</b>					
<b>Cellibi</b>	<b>508</b>	<b>2.194</b>	<b>2.737</b>	<b>634</b>	<b>6.073</b>
Laurea	285	378	104	9	776
Licenza media superiore	164	1.240	602	60	2.066
Licenza media inferiore	47	517	1.824	203	2.591
Licenza elementare (a)	12	59	207	362	640
<b>Vedovi</b>	<b>51</b>	<b>191</b>	<b>313</b>	<b>289</b>	<b>844</b>
Laurea	28	34	13	4	79
Licenza media superiore	11	75	41	16	143
Licenza media inferiore	5	51	187	38	281
Licenza elementare (a)	7	31	72	231	341
<b>Divorziati (b)</b>	<b>410</b>	<b>1.291</b>	<b>1.425</b>	<b>530</b>	<b>3.656</b>
Laurea	255	279	84	10	628
Licenza media superiore	100	703	316	33	1.152
Licenza media inferiore	45	260	856	139	1.300
Licenza elementare (a)	10	49	169	348	576

(a) Cfr. nota (a) a pag. 39. - (b) Cfr. nota (a) alla Tav. 1.2 pag. 9.

**Tavola 2.5 segue – Matrimoni per stato civile e grado di istruzione della sposa, rito, stato civile e grado di istruzione dello sposo – Anno 1995**

SPOSI	SPOSE TOTALE				Totale
	Laurea	Licenza media superiore	Licenza media inferiore	Licenza elementare (a)	
<b>RITO RELIGIOSO</b>					
<b>Totale</b>	<b>18.338</b>	<b>99.893</b>	<b>106.743</b>	<b>7.091</b>	<b>232.065</b>
Laurea	10.292	9.373	1.177	40	20.882
Licenza media superiore	6.500	58.333	16.536	390	81.759
Licenza media inferiore	1.502	31.406	85.391	2.957	121.256
Licenza elementare (a)	44	781	3.639	3.704	8.168
<b>RITO CIVILE</b>					
<b>Totale</b>	<b>5.648</b>	<b>21.143</b>	<b>25.685</b>	<b>5.468</b>	<b>57.944</b>
Laurea	3.118	3.012	637	79	6.846
Licenza media superiore	1.840	11.627	4.386	367	18.220
Licenza media inferiore	603	5.878	18.456	1.645	26.582
Licenza elementare (a)	87	626	2.206	3.377	6.296
<b>TOTALE MATRIMONI</b>					
<b>Totale</b>	<b>23.986</b>	<b>121.036</b>	<b>132.428</b>	<b>12.559</b>	<b>290.009</b>
Laurea	13.410	12.385	1.814	119	27.728
Licenza media superiore	8.340	69.960	20.922	757	99.979
Licenza media inferiore	2.105	37.284	103.847	4.602	147.838
Licenza elementare (a)	131	1.407	5.845	7.081	14.464

(a) Cfr. nota (a) a pag. 39. - (b) Cfr. nota (a) alla Tav. 1.2 pag. 9.

**Tavola 2.6 – Matrimoni per settore di attività economica e posizione nella professione della sposa, settore di attività economica e posizione nella professione dello sposo – Anno 1995**

ATTIVITÀ ECON. E POSIZ. NELLA PROFESSIONE DEGLI SPOSI	ATTIVITÀ ECON. E POSIZ. NELLA PROFESSIONE DELLE SPOSE									
	AGRICOLTURA					INDUSTRIA				
	Imprenditore e libero professionista	Dirigente e impiegato	Lavoratore in proprio e coadiuvante	Lavoratore dipendente	Totale	Imprenditore e libero professionista	Dirigente e impiegato	Lavoratore in proprio e coadiuvante	Lavoratore dipendente	Totale
1. Imprenditore e libero professionista	33	12	3	25	73	4	31	2	42	79
2. Dirigente e impiegato	3	27	1	3	34	0	23	3	17	43
3. Lavoratore in proprio e coadiuvante	1	15	235	171	422	5	116	38	550	709
4. Lavoratore dipendente	1	11	21	978	1.011	2	29	20	340	391
<b>Totale agricoltura</b>	<b>38</b>	<b>65</b>	<b>260</b>	<b>1.177</b>	<b>1.540</b>	<b>11</b>	<b>199</b>	<b>63</b>	<b>949</b>	<b>1.222</b>
1. Imprenditore e libero professionista	7	6	3	10	26	172	437	42	225	876
2. Dirigente e impiegato	2	25	12	19	58	45	3.826	77	858	4.806
3. Lavoratore in proprio e coadiuvante	1	6	37	132	176	15	501	474	1.115	2.105
4. Lavoratore dipendente	5	21	92	747	865	43	2.565	361	14.175	17.144
<b>Totale industria</b>	<b>15</b>	<b>58</b>	<b>144</b>	<b>908</b>	<b>1.125</b>	<b>275</b>	<b>7.329</b>	<b>954</b>	<b>16.373</b>	<b>24.931</b>
1. Imprenditore e libero professionista	28	15	25	26	94	73	729	49	540	1.391
2. Dirigente e impiegato	11	35	43	93	182	49	1.304	118	1.032	2.503
3. Lavoratore in proprio e coadiuvante	8	34	81	310	433	20	1.293	168	2.646	4.127
4. Lavoratore dipendente	8	20	120	708	856	25	983	162	4.453	5.623
<b>Totale altre attività</b>	<b>55</b>	<b>104</b>	<b>269</b>	<b>1.137</b>	<b>1.565</b>	<b>167</b>	<b>4.309</b>	<b>497</b>	<b>8.671</b>	<b>13.644</b>
<b>Totale attività economiche</b>	<b>108</b>	<b>227</b>	<b>673</b>	<b>3.222</b>	<b>4.230</b>	<b>453</b>	<b>11.837</b>	<b>1.514</b>	<b>25.993</b>	<b>39.797</b>
Condizione non professionale	1	6	19	143	169	7	164	44	388	603
<b>Totale</b>	<b>109</b>	<b>233</b>	<b>692</b>	<b>3.365</b>	<b>4.399</b>	<b>460</b>	<b>12.001</b>	<b>1.558</b>	<b>26.381</b>	<b>40.400</b>

ATTIVITÀ ECON. E POSIZ. NELLA PROFESSIONE DELLE SPOSE

ATTIVITÀ ECON. E POSIZ. NELLA PROFESSIONE DEGLI SPOSI	ALTRE ATTIVITÀ				Totale	Totale attività economiche	Condizione non professionale	Totale
	Imprenditore e libero professionista	Dirigente e impiegato	Lavoratore in proprio e coadiuvante	Lavoratore in proprio e coadiuvante				
1. Imprenditore e libero professionista	58	140	22	121	341	493	169	662
2. Dirigente e impiegato	16	125	18	41	200	277	99	376
3. Lavoratore in proprio e coadiuvante	39	515	256	908	1.718	2.849	1.891	4.740
4. Lavoratore dipendente	16	231	151	538	936	2.338	2.750	5.088
<b>Totale agricoltura</b>	<b>129</b>	<b>1.011</b>	<b>447</b>	<b>1.608</b>	<b>3.195</b>	<b>5.957</b>	<b>4.909</b>	<b>10.866</b>
1. Imprenditore e libero professionista	225	663	128	330	1.346	2.248	783	3.031
2. Dirigente e impiegato	352	3.201	510	1.257	5.320	10.184	2.026	12.210
3. Lavoratore in proprio e coadiuvante	87	1.246	498	1.144	2.975	5.256	3.826	9.082
4. Lavoratore dipendente	258	4.926	2.165	10.188	17.537	35.546	18.560	54.106
<b>Totale industria</b>	<b>922</b>	<b>10.036</b>	<b>3.301</b>	<b>12.919</b>	<b>27.178</b>	<b>53.234</b>	<b>25.195</b>	<b>78.429</b>
1. Imprenditore e libero professionista	4.551	7.114	932	2.804	15.401	16.886	4.435	21.321
2. Dirigente e impiegato	1.924	24.622	1.916	4.372	32.834	35.519	13.118	48.637
3. Lavoratore in proprio e coadiuvante	679	6.964	5.622	8.465	21.730	26.290	15.454	41.744
4. Lavoratore dipendente	734	8.053	3.142	26.496	38.425	44.904	27.937	72.841
<b>Totale altre attività</b>	<b>7.888</b>	<b>46.753</b>	<b>11.612</b>	<b>42.137</b>	<b>108.390</b>	<b>123.599</b>	<b>60.944</b>	<b>184.543</b>
<b>Totale attività economiche</b>	<b>8.939</b>	<b>57.800</b>	<b>15.360</b>	<b>56.664</b>	<b>138.763</b>	<b>182.790</b>	<b>91.048</b>	<b>273.838</b>
Condizione non professionale	199	1.273	441	1.316	3.229	4.001	12.170	16.171
<b>Totale</b>	<b>9.138</b>	<b>59.073</b>	<b>15.801</b>	<b>57.980</b>	<b>141.992</b>	<b>186.791</b>	<b>103.218</b>	<b>290.009</b>



Tavola 2.7 segue – Sposi vedovi per età, sesso, anno e durata della vedovanza – Anno 1995

ANNO E DURATA DI VEDOVANZA	ETÀ												Totale							
	16	17	18	19	20	24	25	29	30	34	35	39		40	44	45	49	50	54	55
VEDOVE																				
1995	-	-	-	9	7	12	8	9	12	10	3	8	78							
1994	-	-	-	2	8	14	15	6	12	9	8	12	86							
Meno di un anno	-	-	-	11	15	26	23	15	24	19	11	20	164							
1994	-	-	-	13	17	17	20	11	11	14	11	19	133							
1993	-	-	-	4	4	15	8	7	9	4	9	10	70							
1 anno	-	-	-	17	21	32	28	18	20	18	20	29	203							
1993	-	-	-	4	11	21	17	10	9	11	8	16	107							
1992	-	-	-	4	12	12	9	6	5	6	8	9	71							
2anni	-	-	-	8	23	33	26	16	14	17	16	25	178							
1992	-	-	-	5	16	15	18	11	13	8	7	8	101							
1991	-	-	-	3	19	15	12	13	9	9	6	7	93							
3 anni	-	-	-	8	35	30	30	24	22	17	13	15	194							
1991	-	-	-	4	11	21	9	9	9	7	6	13	89							
1990	-	-	-	3	5	14	9	8	7	6	6	11	69							
4 anni	-	-	-	7	16	35	18	17	16	13	12	24	158							
1990	-	-	-	1	12	15	6	9	7	2	3	9	64							
1989	-	-	-	2	2	7	6	5	2	8	4	6	42							
5 anni	-	-	-	3	14	22	12	14	9	10	7	15	106							
1989	-	-	-	1	5	13	9	5	5	7	5	14	64							
1988	-	-	-	1	2	9	6	6	3	-	3	5	35							
6 anni	-	-	-	2	7	22	15	11	8	7	8	19	99							
1988	-	-	-	4	9	6	6	9	4	5	10	5	53							
1987	-	-	-	5	3	4	3	-	4	2	7	28								
7 anni	-	-	-	9	12	10	9	9	8	7	17	81								
1987	-	-	-	3	3	9	4	5	5	8	4	4	41							
1986	-	-	-	2	1	5	5	1	2	2	9	27								
8 anni	-	-	-	5	4	14	9	6	7	10	13	68								
1986	-	-	-	3	4	6	2	1	5	4	9	34								
1985	-	-	-	5	4	7	4	3	5	3	6	37								
9 anni	-	-	-	8	8	13	6	4	10	7	15	71								
1985	-	-	-	1	-	4	2	8	1	4	3	23								
1984	-	-	-	1	-	3	1	1	3	3	7	19								
10 anni	-	-	-	2	-	7	3	9	4	7	10	42								
1984	-	-	-	-	7	4	6	2	2	3	6	30								
1983	-	-	-	3	7	3	2	-	1	2	5	23								
11 anni	-	-	-	3	14	7	8	2	3	5	11	53								
1983	-	-	-	2	1	2	5	5	4	4	5	28								
1982	-	-	-	3	1	5	1	1	-	3	4	18								
12 anni	-	-	-	5	2	7	6	6	4	7	9	46								
1982	-	-	-	1	2	3	2	3	2	1	3	17								
1981	-	-	-	-	2	2	4	1	2	-	3	14								
13 anni	-	-	-	1	4	5	6	4	4	1	6	31								
1981	-	-	-	2	-	1	1	3	1	2	2	12								
1980	-	-	-	1	1	1	1	1	-	2	5	12								
14 anni	-	-	-	3	1	2	2	4	1	4	7	24								
1980	-	-	-	-	1	1	-	-	5	4	4	15								
1979	-	-	-	-	1	-	3	3	-	3	3	13								
15 anni	-	-	-	-	2	1	3	3	5	7	7	28								
1979	-	-	-	-	-	1	3	2	2	1	5	14								
1978	-	-	-	-	-	1	1	2	3	1	7	15								
16 anni	-	-	-	-	-	2	4	4	5	2	12	29								
1978	-	-	-	-	1	1	3	4	1	2	4	16								
1977	-	-	-	-	-	-	-	1	-	2	1	4								
17 anni	-	-	-	-	1	1	3	5	1	4	5	20								
1977	-	-	-	-	1	1	-	2	-	3	4	11								
1976	-	-	-	-	-	1	-	1	1	-	2	5								
18 anni	-	-	-	-	1	2	-	3	1	3	6	16								
1976	-	-	-	-	-	-	1	-	1	2	3	7								
1975	-	-	-	-	-	-	-	1	1	3	8	13								
19 anni	-	-	-	-	-	-	-	1	2	5	11	20								
1975	-	-	-	-	-	-	-	1	2	3	6	12								
1974	-	-	-	-	-	-	-	1	1	2	2	8								
20 anni	-	-	-	-	-	-	1	2	4	5	8	20								
21 anni e più	-	-	-	-	2	6	5	11	20	17	46	107								
Non indicato	-	-	-	-	1	1	-	-	-	-	-	2								
<b>Totale</b>	-	-	-	<b>56</b>	<b>167</b>	<b>252</b>	<b>230</b>	<b>181</b>	<b>186</b>	<b>180</b>	<b>178</b>	<b>330</b>	<b>1.760</b>							

Tavola 2.8 – Sposi divorziati per età, sesso, anno e durata del divorzio – Anno 1995

ANNO E DURATA DI DIVORZIO	ETÀ											Totale	
	16	17	18	19	20 - 24	25 - 29	30 - 34	35 - 39	40 - 44	45 - 49	50 - 54		55 - 59
DIVORZIATI (a)													
1995	-	-	-	6	71	440	633	503	385	210	159	141	2.548
1994	-	-	-	2	54	342	533	409	323	185	131	139	2.118
Meno di un anno	-	-	-	8	125	782	1.166	912	708	395	290	280	4.666
1994	-	-	-	4	57	255	392	317	247	173	113	81	1.639
1993	-	-	-	1	24	152	225	204	141	84	62	52	945
1 anno	-	-	-	5	81	407	617	521	388	257	175	133	2.584
1993	-	-	-	1	22	124	236	250	170	89	75	54	1.021
1992	-	-	-	1	12	67	120	124	99	66	23	25	537
2anni	-	-	-	2	34	191	356	374	269	155	98	79	1.558
1992	-	-	-	4	16	91	173	155	124	76	43	40	722
1991	-	-	-	1	6	32	91	107	73	37	35	25	407
3 anni	-	-	-	5	22	123	264	262	197	113	78	65	1.129
1991	-	-	-	2	7	53	110	116	95	73	48	36	540
1990	-	-	-	-	3	29	69	77	54	32	26	22	312
4 anni	-	-	-	2	10	82	179	193	149	105	74	58	852
1990	-	-	-	-	4	28	103	107	89	41	32	42	446
1989	-	-	-	-	3	13	46	52	45	29	16	15	219
5 anni	-	-	-	-	7	41	149	159	134	70	48	57	665
1989	-	-	-	-	7	16	71	79	79	33	27	19	331
1988	-	-	-	-	6	12	46	50	57	31	16	16	234
6 anni	-	-	-	-	13	28	117	129	136	64	43	35	565
1988	-	-	-	-	4	23	39	66	70	35	26	17	280
1987	-	-	-	-	3	8	17	55	48	25	15	11	182
7 anni	-	-	-	-	7	31	56	121	118	60	41	28	462
1987	-	-	-	-	-	11	19	34	37	20	19	19	159
1986	-	-	-	-	1	3	5	17	10	12	8	7	63
8 anni	-	-	-	-	1	14	24	51	47	32	27	26	222
1986	-	-	-	-	2	6	10	12	22	21	20	11	104
1985	-	-	-	-	2	11	12	16	22	17	14	8	102
9 anni	-	-	-	-	4	17	22	28	44	38	34	19	206
1985	-	-	-	-	3	10	5	13	17	13	8	14	83
1984	-	-	-	-	-	4	11	7	8	11	3	10	54
10 anni	-	-	-	-	3	14	16	20	25	24	11	24	137
1984	-	-	-	-	-	1	10	8	17	11	6	8	61
1983	-	-	-	-	-	1	2	6	13	5	8	4	39
11 anni	-	-	-	-	-	2	12	14	30	16	14	12	100
1983	-	-	-	-	-	2	1	5	11	5	4	7	35
1982	-	-	-	-	1	2	5	7	6	11	9	6	47
12 anni	-	-	-	-	1	4	6	12	17	16	13	13	82
1982	-	-	-	-	1	4	9	3	9	10	5	8	49
1981	-	-	-	-	-	-	5	2	2	7	3	5	24
13 anni	-	-	-	-	1	4	14	5	11	17	8	13	73
1981	-	-	-	-	-	-	5	4	11	6	4	4	34
1980	-	-	-	-	-	1	5	3	9	7	4	5	34
14 anni	-	-	-	-	-	1	10	7	20	13	8	9	68
1980	-	-	-	-	-	-	5	5	6	4	14	8	42
1979	-	-	-	-	-	-	2	3	2	8	5	3	23
15 anni	-	-	-	-	-	-	7	8	8	12	19	11	65
1979	-	-	-	-	-	-	5	5	6	5	6	8	35
1978	-	-	-	-	-	-	7	10	1	1	4	7	30
16 anni	-	-	-	-	-	-	12	15	7	6	10	15	65
1978	-	-	-	-	-	-	1	2	-	5	1	9	18
1977	-	-	-	-	-	-	1	2	1	2	3	3	12
17 anni	-	-	-	-	-	-	2	4	1	7	4	12	30
1977	-	-	-	-	-	-	-	1	5	4	3	2	15
1976	-	-	-	-	-	-	-	-	2	2	1	3	8
18 anni	-	-	-	-	-	-	-	1	7	6	4	5	23
19 anni e più	-	-	-	-	-	-	2	11	21	15	20	59	128
Non indicato	-	-	-	-	-	-	2	-	1	-	-	1	4
<b>Totale</b>	-	-	-	<b>22</b>	<b>309</b>	<b>1.741</b>	<b>3.033</b>	<b>2.847</b>	<b>2.338</b>	<b>1.421</b>	<b>1.019</b>	<b>954</b>	<b>13.684</b>

(a) Cfr. nota (a) alla Tav. 1.2 pag. 9.



Tavola 2.8 segue – Sposi divorziati per età, sesso, anno e durata del divorzio – Anno 1995

ANNO E DURATA DI DIVORZIO	ETÀ											Totale										
	16	17	18	19	20	24	25	29	30	34	35		39	40	44	45	49	50	54	55	59	60 e più
DIVORZiate (a)																						
1995	-	-	-	34	201	434	321	171	111	70	21	33	1.396									
1994	-	-	-	29	185	384	269	161	103	67	28	20	1.246									
Meno di un anno	-	-	-	63	386	818	590	332	214	137	49	53	2.642									
1994	-	-	-	24	147	361	279	180	92	44	21	21	1.169									
1993	-	-	-	13	74	186	204	96	59	24	24	14	694									
1 anno	-	-	-	37	221	547	483	276	151	68	45	35	1.863									
1993	-	-	-	19	93	232	220	110	67	35	16	9	801									
1992	-	-	-	8	49	139	119	69	56	36	10	6	492									
2anni	-	-	-	27	142	371	339	179	123	71	26	15	1.293									
1992	-	-	-	7	53	146	176	109	73	35	19	11	629									
1991	-	-	-	6	28	93	106	69	44	30	10	4	390									
3 anni	-	-	-	13	81	239	282	178	117	65	29	15	1.019									
1991	-	-	-	4	33	118	112	84	45	29	12	9	446									
1990	-	-	-	5	24	55	88	57	45	21	12	5	312									
4 anni	-	-	-	9	57	173	200	141	90	50	24	14	758									
1990	-	-	-	2	31	75	119	79	53	25	9	11	404									
1989	-	-	-	4	4	63	53	34	38	16	10	4	226									
5 anni	-	-	-	6	35	138	172	113	91	41	19	15	630									
1989	-	-	-	1	13	71	97	70	47	28	9	8	344									
1988	-	-	-	-	8	33	77	56	35	32	7	6	254									
6 anni	-	-	-	1	21	104	174	126	82	60	16	14	598									
1988	-	-	-	-	15	46	95	70	36	28	6	8	304									
1987	-	-	-	-	10	21	43	52	27	12	5	4	174									
7 anni	-	-	-	-	25	67	138	122	63	40	11	12	478									
1987	-	-	-	-	7	15	40	46	20	18	6	4	156									
1986	-	-	-	-	6	9	21	31	18	11	4	3	103									
8 anni	-	-	-	-	13	24	61	77	38	29	10	7	259									
1986	-	-	-	-	10	17	20	20	24	11	3	4	109									
1985	-	-	-	-	6	11	12	17	13	13	4	4	80									
9 anni	-	-	-	-	16	28	32	37	37	24	7	8	189									
1985	-	-	-	-	2	11	27	25	21	11	7	2	106									
1984	-	-	-	-	1	4	8	7	17	1	6	4	48									
10 anni	-	-	-	-	3	15	35	32	38	12	13	6	154									
1984	-	-	-	-	-	9	17	20	20	6	4	7	83									
1983	-	-	-	-	1	9	10	12	20	9	1	3	65									
11 anni	-	-	-	-	1	18	27	32	40	15	5	10	148									
1983	-	-	-	-	-	3	8	10	20	7	2	4	54									
1982	-	-	-	-	-	10	7	9	8	10	4	4	52									
12 anni	-	-	-	-	-	13	15	19	28	17	6	8	106									
1982	-	-	-	-	2	3	6	9	11	6	4	5	46									
1981	-	-	-	-	-	5	9	3	17	5	3	2	44									
13 anni	-	-	-	-	2	8	15	12	28	11	7	7	90									
1981	-	-	-	-	-	4	3	6	11	2	3	2	31									
1980	-	-	-	-	-	1	1	4	5	4	3	1	19									
14 anni	-	-	-	-	-	5	4	10	16	6	6	3	50									
1980	-	-	-	-	-	3	5	6	12	12	5	3	46									
1979	-	-	-	-	-	-	3	7	5	11	3	4	33									
15 anni	-	-	-	-	-	3	8	13	17	23	8	7	79									
1979	-	-	-	-	-	-	2	7	11	6	5	1	32									
1978	-	-	-	-	-	-	1	3	2	4	2	4	16									
16 anni	-	-	-	-	-	-	3	10	13	10	7	5	48									
1978	-	-	-	-	-	1	4	8	6	6	4	4	33									
1977	-	-	-	-	-	-	2	4	10	4	2	2	24									
17 anni	-	-	-	-	-	1	6	12	16	10	6	6	57									
1977	-	-	-	-	-	-	3	2	8	5	6	3	27									
1976	-	-	-	-	-	-	-	1	1	2	2	6	12									
18 anni	-	-	-	-	-	-	3	3	9	7	8	9	39									
19 anni e più	-	-	-	-	-	-	8	17	22	36	32	62	177									
Non indicato	-	-	-	-	2	1	1	1	1	-	1	-	7									
<b>Totale</b>	-	-	-	<b>156</b>	<b>1.005</b>	<b>2.573</b>	<b>2.596</b>	<b>1.742</b>	<b>1.234</b>	<b>732</b>	<b>335</b>	<b>311</b>	<b>10.684</b>									

(a) Cfr. nota (a) alla Tav. 1.2 pag. 9.

**Tavola 2.9 – Matrimoni per sesso e grado di istruzione degli sposi, rito e classe di età degli sposi  
Anno 1995**

CLASSI DI ETÀ DEGLI SPOSI	SPOSI					SPOSE				
	TITOLI DI STUDIO					TITOLI DI STUDIO				
	Laurea	Licenza media superiore	Licenza media inferiore	Licenza elementa- re (a)	Totale	Laurea	Licenza media superiore	Licenza media inferiore	Licenza elementa- re (a)	Totale
16	-	-	4	1	5	-	-	260	38	298
17	-	4	29	6	39	-	53	575	85	713
18-19	-	176	1.101	260	1.537	-	1.753	9.687	1.443	12.883
20-24	182	7.441	26.507	2.908	37.038	795	33.717	52.389	3.992	90.893
25-29	6.318	45.059	70.503	4.155	126.035	11.165	56.689	46.408	2.341	116.603
30-34	12.291	31.503	33.251	1.931	78.976	8.178	20.315	14.803	1.075	44.371
35-39	4.953	9.316	8.954	927	24.150	2.410	5.233	4.180	750	12.573
40-44	1.955	3.289	3.317	809	9.370	879	1.750	1.777	621	5.027
45-49	930	1.504	1.787	828	5.049	347	832	1.075	635	2.889
50-54	432	764	927	624	2.747	128	388	616	514	1.646
55-59	299	455	670	659	2.083	47	167	333	437	984
60 e più	368	468	788	1.356	2.980	37	139	325	628	1.129
<b>Totale</b>	<b>27.728</b>	<b>99.979</b>	<b>147.838</b>	<b>14.464</b>	<b>290.009</b>	<b>23.986</b>	<b>121.036</b>	<b>132.428</b>	<b>12.559</b>	<b>290.009</b>
<b>RITO RELIGIOSO</b>										
16	-	-	3	-	3	-	-	178	18	196
17	-	4	24	2	30	-	42	431	45	518
18-19	-	126	635	132	893	-	1.420	7.430	927	9.777
20-24	142	6.246	22.184	2.080	30.652	662	30.077	45.964	3.021	79.724
25-29	5.528	40.629	63.134	3.199	112.490	9.778	50.150	39.740	1.649	101.317
30-34	10.483	26.630	27.299	1.272	65.684	6.290	14.956	10.157	547	31.950
35-39	3.418	5.997	5.545	437	15.397	1.196	2.418	1.860	237	5.711
40-44	913	1.363	1.401	247	3.924	289	490	464	154	1.397
45-49	204	423	491	179	1.297	81	184	217	118	600
50-54	84	157	204	131	576	19	73	123	91	306
55-59	40	84	136	153	413	13	41	87	105	246
60 e più	70	100	200	336	706	10	42	92	179	323
<b>Totale</b>	<b>20.882</b>	<b>81.759</b>	<b>121.256</b>	<b>8.168</b>	<b>232.065</b>	<b>18.338</b>	<b>99.893</b>	<b>106.743</b>	<b>7.091</b>	<b>232.065</b>
<b>RITO CIVILE</b>										
16	-	-	1	1	2	-	-	82	20	102
17	-	-	5	4	9	-	11	144	40	195
18-19	-	50	466	128	644	-	333	2.257	516	3.106
20-24	40	1.195	4.323	828	6.386	133	3.640	6.425	971	11.169
25-29	790	4.430	7.369	956	13.545	1.387	6.539	6.668	692	15.286
30-34	1.808	4.873	5.952	659	13.292	1.888	5.359	4.646	528	12.421
35-39	1.535	3.319	3.409	490	8.753	1.214	2.815	2.320	513	6.862
40-44	1.042	1.926	1.916	562	5.446	590	1.260	1.313	467	3.630
45-49	726	1.081	1.296	649	3.752	266	648	858	517	2.289
50-54	348	607	723	493	2.171	109	315	493	423	1.340
55-59	259	371	534	506	1.670	34	126	246	332	738
60 e più	298	368	588	1.020	2.274	27	97	233	449	806
<b>Totale</b>	<b>6.846</b>	<b>18.220</b>	<b>26.582</b>	<b>6.296</b>	<b>57.944</b>	<b>5.648</b>	<b>21.143</b>	<b>25.685</b>	<b>5.468</b>	<b>57.944</b>

(a) Cfr. nota (a) a pag. 39.

## DATI TERRITORIALI

Tavola 2.10 – Matrimoni per mese di celebrazione, rito e regione – Anno 1995

REGIONI	MESI DI CELEBRAZIONE												Totale
	Gennaio	Febbraio	Marzo	Aprile	Maggio	Giugno	Luglio	Agosto	Settem- bre	Ottobre	Novem- bre	Dicem- bre	
<b>TOTALE</b>													
Piemonte	527	606	792	1.678	2.147	3.042	3.006	951	4.600	1.828	404	952	20.533
Valle d'Aosta	13	13	23	35	76	84	72	40	135	65	18	26	600
Lombardia	1.241	1.725	1.581	3.756	5.431	6.212	5.300	1.235	9.341	4.254	1.023	2.071	43.170
Trentino - Alto Adige	111	165	207	364	765	740	428	259	946	492	182	218	4.877
<i>Bolzano-Bozen</i>	62	92	107	167	421	393	182	118	439	255	117	110	2.463
<i>Trento</i>	49	73	100	197	344	347	246	141	507	237	65	108	2.414
Veneto	608	752	879	2.197	3.045	3.008	1.996	1.040	5.198	2.504	539	1.137	22.903
Friuli - Venezia Giulia	141	176	215	417	600	632	507	371	1.242	488	134	300	5.223
Liguria	216	261	286	587	816	1.132	903	523	1.323	932	138	447	7.564
Emilia-Romagna	503	571	697	1.588	1.880	2.608	1.575	678	4.001	1.760	362	971	17.194
Toscana	537	551	568	1.143	1.444	2.457	2.659	987	3.660	1.471	297	894	16.668
Umbria	121	106	116	284	374	587	504	338	875	340	54	201	3.900
Marche	165	160	182	563	656	925	855	534	1.510	725	51	396	6.722
Lazio	699	731	820	1.959	2.314	3.649	3.282	1.401	4.798	2.864	369	1.489	24.375
Abruzzo	132	108	107	453	547	717	681	655	1.401	632	22	337	5.792
Molise	24	36	25	150	126	170	189	265	289	164	1	61	1.500
Campania	896	893	1.335	3.181	2.871	5.060	4.864	3.349	5.683	4.468	483	1.805	34.888
Puglia	677	540	502	2.268	2.047	2.823	2.679	3.838	4.040	2.309	97	1.844	23.664
Basilicata	64	39	44	279	181	295	417	848	509	296	4	209	3.185
Calabria	372	208	278	1.131	306	1.098	1.171	2.608	1.646	1.041	36	939	10.834
Sicilia	728	617	650	2.371	1.890	4.113	4.581	2.726	5.760	2.547	297	1.736	28.016
Sardegna	399	309	290	647	821	856	693	787	1.698	929	214	758	8.401
<b>ITALIA</b>	<b>8.174</b>	<b>8.567</b>	<b>9.597</b>	<b>25.051</b>	<b>28.337</b>	<b>40.208</b>	<b>36.362</b>	<b>23.433</b>	<b>58.655</b>	<b>30.109</b>	<b>4.725</b>	<b>16.791</b>	<b>290.009</b>
<b>DI CUI RITO RELIGIOSO</b>													
Piemonte	244	380	452	1.262	1.733	2.540	2.422	686	3.914	1.341	148	518	15.640
Valle d'Aosta	3	3	11	24	63	62	49	25	113	45	7	11	416
Lombardia	761	1.196	988	2.962	4.610	5.138	4.169	902	8.097	3.426	525	1.224	33.998
Trentino - Alto Adige	36	71	73	218	595	567	301	156	768	358	76	87	3.306
<i>Bolzano-Bozen</i>	15	35	21	77	306	283	114	58	333	174	46	26	1.488
<i>Trento</i>	21	36	52	141	289	284	187	98	435	184	30	61	1.818
Veneto	349	509	552	1.786	2.654	2.528	1.531	740	4.568	2.073	296	706	18.292
Friuli - Venezia Giulia	62	81	115	270	451	467	332	255	967	340	48	117	3.505
Liguria	106	142	139	408	606	841	661	346	1.043	676	39	221	5.228
Emilia-Romagna	266	345	390	1.169	1.466	2.044	1.122	452	3.288	1.308	155	557	12.562
Toscana	302	344	318	762	1.094	1.933	2.146	686	2.978	1.066	117	463	12.209
Umbria	71	74	67	210	298	494	377	280	775	283	25	133	3.087
Marche	99	106	118	468	582	827	739	473	1.350	639	11	276	5.688
Lazio	330	394	420	1.416	1.817	2.950	2.572	1.040	3.973	2.185	89	849	18.035
Abruzzo	88	65	54	378	506	650	603	599	1.298	546	8	232	5.027
Molise	20	25	17	130	113	159	183	255	276	143	1	51	1.373
Campania	518	473	880	2.701	2.416	4.431	4.294	3.027	5.051	3.795	177	1.301	29.064
Puglia	515	397	354	2.068	1.910	2.617	2.475	3.569	3.807	2.098	23	1.552	21.385
Basilicata	48	31	31	258	161	281	402	830	483	278	2	183	2.988
Calabria	305	148	198	1.041	262	1.016	1.081	2.496	1.539	946	12	801	9.845
Sicilia	452	356	378	2.052	1.644	3.723	4.171	2.431	5.272	2.109	129	1.301	24.018
Sardegna	256	193	156	483	679	685	512	604	1.465	744	94	528	6.399
<b>ITALIA</b>	<b>4.831</b>	<b>5.333</b>	<b>5.711</b>	<b>20.066</b>	<b>23.660</b>	<b>33.953</b>	<b>30.142</b>	<b>19.852</b>	<b>51.025</b>	<b>24.399</b>	<b>1.982</b>	<b>11.111</b>	<b>232.065</b>

**Tavola 2.11 – Matrimoni per tipo di comune, rito e provincia; quozienti di nuzialità per provincia – Anno 1995**

PROVINCE E REGIONI	CAPOLUOGHI			ALTRI COMUNI			PROVINCE		TOTALE	
	Religiosi	Civili	Totale	Religiosi	Civili	Totale	Religiosi	Civili	N.	Per 1.000 abitanti
Torino	2.838	1.296	4.134	5.101	1.456	6.557	7.939	2.752	10.691	4,8
Vercelli	128	66	194	503	135	638	631	201	832	4,6
Biella	115	66	181	519	176	695	634	242	876	4,6
Verbano-Cusio-Ossola	85	45	130	601	174	775	686	219	905	5,6
Novara	250	113	363	974	207	1.181	1.224	320	1.544	4,6
Cuneo	218	61	279	2.032	392	2.424	2.250	453	2.703	4,9
Asti	283	88	371	519	115	634	802	203	1.005	4,8
Alessandria	220	139	359	1.254	364	1.618	1.474	503	1.977	4,6
<b>Piemonte</b>	<b>4.137</b>	<b>1.874</b>	<b>6.011</b>	<b>11.503</b>	<b>3.019</b>	<b>14.522</b>	<b>15.640</b>	<b>4.893</b>	<b>20.533</b>	<b>4,8</b>
<b>Valle d'Aosta</b>	<b>89</b>	<b>46</b>	<b>135</b>	<b>327</b>	<b>138</b>	<b>465</b>	<b>416</b>	<b>184</b>	<b>600</b>	<b>5,1</b>
Varese	337	135	472	2.960	642	3.602	3.297	777	4.074	5,1
Como	316	122	438	1.778	413	2.191	2.094	535	2.629	5,0
Lecco	212	56	268	1.324	215	1.539	1.536	271	1.807	6,0
Sondrio	71	36	107	733	105	838	804	141	945	5,3
Milano	3.331	2.144	5.475	8.644	2.285	10.929	11.975	4.429	16.404	4,4
Bergamo	638	178	816	3.673	638	4.311	4.311	816	5.127	5,5
Brescia	742	312	1.054	3.941	678	4.619	4.683	990	5.673	5,3
Pavia	263	116	379	1.663	388	2.051	1.926	504	2.430	4,9
Lodi	151	44	195	620	115	735	771	159	930	4,9
Cremona	239	61	300	1.051	182	1.233	1.290	243	1.533	4,6
Mantova	196	81	277	1.115	226	1.341	1.311	307	1.618	4,4
<b>Lombardia</b>	<b>6.496</b>	<b>3.285</b>	<b>9.781</b>	<b>27.502</b>	<b>5.887</b>	<b>33.389</b>	<b>33.998</b>	<b>9.172</b>	<b>43.170</b>	<b>4,8</b>
Bolzano-Bozen	163	230	393	1.325	745	2.070	1.488	975	2.463	5,5
Trento	378	166	544	1.440	430	1.870	1.818	596	2.414	5,2
<b>Trentino-Alto Adige</b>	<b>541</b>	<b>396</b>	<b>937</b>	<b>2.765</b>	<b>1.175</b>	<b>3.940</b>	<b>3.306</b>	<b>1.571</b>	<b>4.877</b>	<b>5,4</b>
Verona	1.029	401	1.430	2.475	384	2.859	3.504	785	4.289	5,4
Vicenza	438	191	629	2.889	529	3.418	3.327	720	4.047	5,3
Belluno	126	53	179	649	172	821	775	225	1.000	4,7
Treviso	320	143	463	2.913	571	3.484	3.233	714	3.947	5,2
Venezia	1.076	740	1.816	2.004	486	2.490	3.080	1.226	4.306	5,3
Padova	885	333	1.218	2.635	428	3.063	3.520	761	4.281	5,1
Rovigo	192	46	238	661	134	795	853	180	1.033	4,2
<b>Veneto</b>	<b>4.066</b>	<b>1.907</b>	<b>5.973</b>	<b>14.226</b>	<b>2.704</b>	<b>16.930</b>	<b>18.292</b>	<b>4.611</b>	<b>22.903</b>	<b>5,2</b>
Pordenone	161	89	250	830	229	1.059	991	318	1.309	4,7
Udine	170	162	332	1.359	522	1.881	1.529	684	2.213	4,3
Gorizia	103	72	175	279	160	439	382	232	614	4,4
Trieste	403	410	813	200	74	274	603	484	1.087	4,3
<b>Friuli-Venezia Giulia</b>	<b>837</b>	<b>733</b>	<b>1.570</b>	<b>2.668</b>	<b>985</b>	<b>3.653</b>	<b>3.505</b>	<b>1.718</b>	<b>5.223</b>	<b>4,4</b>
Imperia	117	62	179	557	282	839	674	344	1.018	4,7
Savona	157	100	257	820	283	1.103	977	383	1.360	4,8
Genova	1.647	915	2.562	1.255	431	1.686	2.902	1.346	4.248	4,5
La Spezia	233	108	341	442	155	597	675	263	938	4,2
<b>Liguria</b>	<b>2.154</b>	<b>1.185</b>	<b>3.339</b>	<b>3.074</b>	<b>1.151</b>	<b>4.225</b>	<b>5.228</b>	<b>2.336</b>	<b>7.564</b>	<b>4,6</b>
Piacenza	254	103	357	850	134	984	1.104	237	1.341	5,0
Parma	447	232	679	872	198	1.070	1.319	430	1.749	4,5
Reggio nell'Emilia	298	243	541	1.129	233	1.362	1.427	476	1.903	4,4
Modena	444	293	737	1.557	419	1.976	2.001	712	2.713	4,5
Bologna	849	654	1.503	1.560	557	2.117	2.409	1.211	3.620	4,0
Ferrara	325	201	526	629	195	824	954	396	1.350	3,8
Ravenna	386	196	582	633	269	902	1.019	465	1.484	4,2
Forlì-Cesena	297	122	419	976	289	1.265	1.273	411	1.684	4,8
Rimini	479	133	612	577	161	738	1.056	294	1.350	5,1
<b>Emilia-Romagna</b>	<b>3.779</b>	<b>2.177</b>	<b>5.956</b>	<b>8.783</b>	<b>2.455</b>	<b>11.238</b>	<b>12.562</b>	<b>4.632</b>	<b>17.194</b>	<b>4,4</b>
Massa-Carrara	210	65	275	468	147	615	678	212	890	4,4
Lucca	304	135	439	1.143	335	1.478	1.447	470	1.917	5,1
Pistoia	305	117	422	671	206	877	976	323	1.299	4,9
Firenze	834	889	1.723	2.252	630	2.882	3.086	1.519	4.605	4,8
Prato	512	148	660	304	32	336	816	180	996	4,5
Livorno	482	274	756	450	207	657	932	481	1.413	4,2
Pisa	319	155	474	1.066	270	1.336	1.385	425	1.810	4,7
Arezzo	339	76	415	923	159	1.082	1.262	235	1.497	4,7
Siena	148	129	277	763	207	970	911	336	1.247	5,0
Grosseto	205	104	309	511	174	685	716	278	994	4,6
<b>Toscana</b>	<b>3.858</b>	<b>2.092</b>	<b>5.750</b>	<b>8.551</b>	<b>2.367</b>	<b>10.918</b>	<b>12.209</b>	<b>4.459</b>	<b>16.668</b>	<b>4,7</b>

**Tavola 2.11 segue – Matrimoni per tipo di comune, rito e provincia; quozienti di nuzialità per provincia – Anno 1995**

PROVINCE E REGIONI	CAPOLUOGHI			ALTRI COMUNI			PROVINCE		TOTALE	
	Religiosi	Civili	Totale	Religiosi	Civili	Totale	Religiosi	Civili	N.	Per 1.000 abitanti
Perugia	531	186	717	1.853	373	2.226	2.384	559	2.943	4,9
Terni	231	121	352	472	133	605	703	254	957	4,3
<b>Umbria</b>	<b>762</b>	<b>307</b>	<b>1.069</b>	<b>2.325</b>	<b>506</b>	<b>2.831</b>	<b>3.087</b>	<b>813</b>	<b>3.900</b>	<b>4,7</b>
Pesaro e Urbino	329	82	411	991	183	1.174	1.320	265	1.585	4,7
Ancona	366	139	505	1.249	251	1.500	1.615	390	2.005	4,6
Macerata	108	35	143	1.076	144	1.220	1.184	179	1.363	4,6
Ascoli Piceno	314	34	348	1.255	166	1.421	1.569	200	1.769	4,8
<b>Marche</b>	<b>1.117</b>	<b>290</b>	<b>1.407</b>	<b>4.571</b>	<b>744</b>	<b>5.315</b>	<b>5.688</b>	<b>1.034</b>	<b>6.722</b>	<b>4,7</b>
Viterbo	220	74	294	954	183	1.137	1.174	257	1.431	5,0
Rieti	129	71	200	461	114	575	590	185	775	5,2
Roma	7.828	4.159	11.987	4.408	1.059	5.467	12.236	5.218	17.454	4,6
Latina	438	94	532	1.702	293	1.995	2.140	387	2.527	5,1
Frosinone	140	26	166	1.755	267	2.022	1.895	293	2.188	4,5
<b>Lazio</b>	<b>8.755</b>	<b>4.424</b>	<b>13.179</b>	<b>9.280</b>	<b>1.916</b>	<b>11.196</b>	<b>18.035</b>	<b>6.340</b>	<b>24.375</b>	<b>4,7</b>
L'Aquila	198	48	246	910	125	1.035	1.108	173	1.281	4,2
Teramo	179	32	211	1.038	126	1.164	1.217	158	1.375	4,8
Pescara	409	124	533	783	100	883	1.192	224	1.416	4,8
Chieti	214	42	256	1.296	168	1.464	1.510	210	1.720	4,4
<b>Abruzzo</b>	<b>1.000</b>	<b>246</b>	<b>1.246</b>	<b>4.027</b>	<b>519</b>	<b>4.546</b>	<b>5.027</b>	<b>765</b>	<b>5.792</b>	<b>4,6</b>
Isernia	83	10	93	273	22	295	356	32	388	4,2
Campobasso	212	32	244	805	63	868	1.017	95	1.112	4,6
<b>Molise</b>	<b>295</b>	<b>42</b>	<b>337</b>	<b>1.078</b>	<b>85</b>	<b>1.163</b>	<b>1.373</b>	<b>127</b>	<b>1.500</b>	<b>4,5</b>
Caserta	261	57	318	4.015	562	4.577	4.276	619	4.895	5,8
Benevento	311	67	378	1.039	101	1.140	1.350	168	1.518	5,1
Napoli	5.734	2.269	8.003	10.281	1.944	12.225	16.015	4.213	20.228	6,5
Avellino	347	40	387	1.688	128	1.816	2.035	168	2.203	5,0
Salerno	493	119	612	4.895	537	5.432	5.388	656	6.044	5,6
<b>Campania</b>	<b>7.146</b>	<b>2.552</b>	<b>9.698</b>	<b>21.918</b>	<b>3.272</b>	<b>25.190</b>	<b>29.064</b>	<b>5.824</b>	<b>34.888</b>	<b>6,1</b>
Foggia	736	63	799	3.057	297	3.354	3.793	360	4.153	5,9
Bari	1.707	270	1.977	6.805	602	7.407	8.512	872	9.384	6,0
Taranto	999	104	1.103	1.899	215	2.114	2.898	319	3.217	5,4
Brindisi	438	69	507	1.642	168	1.810	2.080	237	2.317	5,6
Lecce	440	92	532	3.662	399	4.061	4.102	491	4.593	5,6
<b>Puglia</b>	<b>4.320</b>	<b>598</b>	<b>4.918</b>	<b>17.065</b>	<b>1.681</b>	<b>18.746</b>	<b>21.385</b>	<b>2.279</b>	<b>23.664</b>	<b>5,8</b>
Potenza	288	30	318	1.661	82	1.743	1.949	112	2.061	5,1
Matera	267	30	297	772	55	827	1.039	85	1.124	5,4
<b>Basilicata</b>	<b>555</b>	<b>60</b>	<b>615</b>	<b>2.433</b>	<b>137</b>	<b>2.570</b>	<b>2.988</b>	<b>197</b>	<b>3.185</b>	<b>5,2</b>
Cosenza	310	44	354	3.351	261	3.612	3.661	305	3.966	5,3
Crotone	304	57	361	723	60	783	1.027	117	1.144	6,4
Catanzaro	270	68	338	1.339	152	1.491	1.609	220	1.829	4,8
Vibo Valentia	192	24	216	737	52	789	929	76	1.005	5,6
Reggio di Calabria	790	116	906	1.829	155	1.984	2.619	271	2.890	5,0
<b>Calabria</b>	<b>1.866</b>	<b>309</b>	<b>2.175</b>	<b>7.979</b>	<b>680</b>	<b>8.659</b>	<b>9.845</b>	<b>989</b>	<b>10.834</b>	<b>5,2</b>
Trapani	364	55	419	1.953	116	2.069	2.317	171	2.488	5,7
Palermo	3.578	706	4.284	2.676	310	2.986	6.254	1.016	7.270	5,9
Messina	1.023	290	1.313	1.804	279	2.083	2.827	569	3.396	5,0
Agrigento	522	51	573	1.903	157	2.060	2.425	208	2.633	5,5
Caltanissetta	334	45	379	1.052	109	1.161	1.386	154	1.540	5,4
Enna	152	24	176	745	81	826	897	105	1.002	5,4
Catania	1.095	494	1.589	3.660	707	4.367	4.755	1.201	5.956	5,5
Ragusa	336	39	375	1.162	123	1.285	1.498	162	1.660	5,6
Siracusa	526	130	656	1.133	282	1.415	1.659	412	2.071	5,1
<b>Sicilia</b>	<b>7.930</b>	<b>1.834</b>	<b>9.764</b>	<b>16.086</b>	<b>2.164</b>	<b>18.252</b>	<b>24.018</b>	<b>3.998</b>	<b>28.016</b>	<b>5,5</b>
Sassari	450	209	659	1.299	307	1.606	1.749	516	2.265	4,9
Nuoro	132	26	158	1.038	202	1.240	1.170	228	1.398	5,1
Oristano	95	60	155	382	136	518	477	196	673	4,3
Cagliari	720	346	1.066	2.283	716	2.999	3.003	1.062	4.065	5,3
<b>Sardegna</b>	<b>1.397</b>	<b>641</b>	<b>2.038</b>	<b>5.002</b>	<b>1.361</b>	<b>6.363</b>	<b>6.399</b>	<b>2.002</b>	<b>8.401</b>	<b>5,1</b>
<b>ITALIA</b>	<b>60.900</b>	<b>24.998</b>	<b>85.898</b>	<b>171.165</b>	<b>32.946</b>	<b>204.111</b>	<b>232.065</b>	<b>57.944</b>	<b>290.009</b>	<b>5,1</b>

**Tavola 2.12 – Matrimoni per mese di celebrazione, rito e comune capoluogo di provincia – Anno 1995**

COMUNI CAPOLUOGHI	MESE DI CELEBRAZIONE												Totale
	Gennaio	Febbraio	Marzo	Aprile	Maggio	Giugno	Luglio	Agosto	Settem- bre	Ottobre	Novem- bre	Dicem- bre	
TOTALE													
Torino	150	136	202	359	395	606	638	130	816	387	107	208	4.134
Vercelli	6	5	9	18	15	35	19	9	42	20	4	12	194
Biella	10	12	9	5	15	22	31	5	33	13	9	17	181
Verbania	5	8	8	7	13	16	14	7	32	11	3	6	130
Novara	14	21	13	40	34	46	35	10	74	45	9	22	363
Cuneo	4	10	12	23	36	30	35	25	59	20	7	18	279
Asti	9	14	12	28	30	58	57	20	89	26	8	20	371
Alessandria	9	21	15	18	42	60	48	21	76	21	6	22	359
Aosta	3	5	5	4	23	17	23	9	21	11	6	8	135
Varese	10	26	16	31	56	47	75	25	96	54	14	22	472
Como	11	24	15	37	46	58	61	15	99	37	7	28	438
Lecco	7	10	16	22	33	33	43	7	44	31	5	17	268
Sondrio	3	3	4	6	12	16	8	6	23	16	5	5	107
Milano	216	277	293	437	660	716	676	93	1.043	554	217	293	5.475
Bergamo	35	39	29	65	93	111	102	35	173	69	16	49	816
Brescia	38	46	46	106	111	149	109	33	203	116	25	72	1.054
Pavia	7	23	13	38	46	50	34	14	88	25	10	31	379
Lodi	6	4	3	17	24	35	22	8	44	17	2	13	195
Cremona	10	10	10	31	51	34	26	14	72	31	1	10	300
Mantova	8	9	15	24	27	43	15	18	75	23	1	19	277
Bolzano-Bozen	15	17	24	37	55	61	31	22	64	27	19	21	393
Trento	13	14	30	47	78	71	52	40	119	40	9	31	544
Verona	52	62	55	115	196	205	125	66	323	131	24	76	1.430
Vicenza	22	27	38	60	78	74	61	24	142	55	17	31	629
Belluno	7	10	6	13	18	22	14	16	35	27	3	8	179
Treviso	15	16	19	39	48	61	50	27	106	47	9	26	463
Venezia	53	59	80	151	248	236	136	86	427	189	48	103	1.816
Padova	40	52	44	117	148	171	107	34	270	122	29	84	1.218
Rovigo	5	12	2	10	39	34	19	14	60	23	4	16	238
Pordenone	5	10	19	18	31	22	18	20	53	29	3	22	250
Udine	8	10	12	31	38	47	34	17	68	28	17	22	332
Gorizia	4	1	5	18	34	19	16	12	35	17	5	9	175
Trieste	28	42	29	68	87	98	76	58	182	60	25	60	813
Imperia	3	5	8	17	10	13	16	18	42	29	5	13	179
Savona	9	7	5	23	25	31	32	18	57	33	3	14	257
Genova	80	100	114	217	255	431	376	162	330	272	52	173	2.562
La Spezia	10	14	19	17	42	52	42	33	35	54	3	20	341
Piacenza	10	10	19	28	24	61	36	20	88	27	10	24	357
Parma	19	39	30	61	70	107	70	22	154	50	13	44	679
Reggio nell'Emilia	17	24	28	54	59	89	40	17	112	51	11	39	541
Modena	23	35	39	48	81	124	67	24	167	72	20	37	737
Bologna	61	55	73	144	158	254	163	29	282	129	42	113	1.503
Ferrara	14	20	15	44	56	75	31	24	142	68	12	25	526
Ravenna	22	18	24	60	59	84	33	30	148	57	11	36	582
Forlì-Cesena	12	14	12	37	40	64	32	26	110	43	3	26	419
Rimini	21	33	26	74	65	68	39	20	118	109	1	38	612
Massa-Carrara	6	10	5	18	33	27	24	17	65	44	9	17	275
Lucca	15	12	12	26	39	67	63	24	112	32	15	22	439
Pistoia	15	21	11	34	44	58	75	20	82	25	7	30	422
Firenze	59	59	71	198	141	250	247	63	333	130	54	118	1.723
Prato	16	32	12	58	37	110	138	22	131	61	9	34	660
Livorno	35	26	35	50	91	105	74	63	141	85	13	38	756
Pisa	18	17	13	33	48	54	55	30	110	52	8	36	474
Arezzo	16	12	20	12	39	70	94	20	97	17	3	15	415
Siena	10	6	4	17	28	59	31	20	63	23	3	13	277
Grosseto	9	12	11	31	28	33	31	18	62	46	7	21	309

**Tavola 2.12 segue – Matrimoni per mese di celebrazione, rito e comune capoluogo di provincia  
Anno 1995**

COMUNI CAPOLUOGHI	MESE DI CELEBRAZIONE												Totale
	Gennaio	Febbraio	Marzo	Aprile	Maggio	Giugno	Luglio	Agosto	Settem- bre	Ottobre	Novem- bre	Dicem- bre	
<b>TOTALE</b>													
Perugia	24	10	19	56	65	100	104	68	167	57	5	42	717
Terni	11	12	16	32	26	62	46	18	75	33	4	17	352
Pesaro e Urbino	14	6	18	46	25	53	60	18	106	36	2	27	411
Ancona	18	16	22	34	50	61	72	39	102	44	13	34	505
Macerata	5	1	6	15	12	21	16	13	33	13	-	8	143
Ascoli Piceno	6	6	5	22	41	48	44	25	95	33	1	22	348
Viterbo	7	5	7	19	37	46	56	28	59	19	1	10	294
Rieti	10	9	9	12	19	27	15	12	40	25	9	13	200
Roma	437	434	516	957	1.142	1.775	1.569	416	2.234	1.456	220	831	11.987
Latina	10	11	17	53	56	66	57	48	118	58	12	26	532
Frosinone	8	5	2	15	13	23	20	14	36	21	2	7	166
L'Aquila	3	6	3	17	13	27	51	24	64	21	2	15	246
Teramo	4	4	4	21	17	29	16	28	56	21	-	11	211
Pescara	25	19	13	43	44	69	52	45	120	56	2	45	533
Chieti	6	6	8	10	17	37	36	32	71	16	-	17	256
Isernia	4	2	3	15	5	12	15	8	16	9	-	4	93
Campobasso	3	6	4	30	12	36	32	35	52	26	-	8	244
Caserta	12	10	13	35	29	45	54	18	43	35	3	21	318
Benevento	8	15	11	34	28	57	64	38	72	29	2	20	378
Napoli	234	268	377	683	701	1.246	1.242	275	1.242	1.070	213	452	8.003
Avellino	3	11	16	24	35	59	59	57	68	38	3	14	387
Salerno	9	12	14	59	45	94	80	75	126	57	5	36	612
Foggia	23	25	33	67	110	109	71	53	162	96	4	46	799
Bari	42	31	46	166	165	286	352	223	386	141	6	133	1.977
Taranto	19	12	30	102	78	176	88	142	240	144	3	69	1.103
Brindisi	14	13	17	41	42	58	52	64	116	45	3	42	507
Lecce	25	27	14	44	50	57	55	47	101	57	7	48	532
Potenza	3	5	8	16	20	49	63	50	58	30	-	16	318
Matera	12	4	5	25	31	10	47	39	65	38	-	21	297
Cosenza	8	12	15	35	8	58	53	22	63	43	1	36	354
Crotone	9	9	12	42	16	43	36	68	53	39	2	32	361
Catanzaro	10	12	16	29	12	47	40	41	70	32	1	28	338
Vibo Valentia	6	6	5	24	11	28	26	31	32	19	5	23	216
Reggio di Calabria	31	20	24	79	57	138	109	126	166	101	-	55	906
Trapani	12	9	1	35	42	73	56	58	68	36	2	27	419
Palermo	100	98	102	352	345	710	651	181	967	434	82	262	4.284
Messina	37	36	51	68	137	192	194	46	295	156	23	78	1.313
Agrigento	17	7	20	65	18	81	100	58	120	30	6	51	573
Catania	13	9	18	42	7	48	74	28	80	29	5	26	379
Enna	4	4	4	20	10	22	32	14	41	8	1	16	176
Ragusa	52	38	59	130	132	226	233	12	375	189	28	115	1.589
Siracusa	7	7	7	31	37	75	69	24	63	31	2	22	375
Sassari	9	14	23	59	32	118	92	65	141	58	2	43	656
Nuoro	30	29	30	47	78	83	44	71	119	62	10	56	659
Oristano	6	5	7	12	21	14	10	20	28	18	3	14	158
Cagliari	5	6	5	13	7	16	18	12	32	18	10	13	155
ITALIA	2.740	2.975	3.410	7.210	8.333	12.414	11.047	4.583	17.101	8.977	1.718	5.390	85.898

**Tavola 2.12 segue – Matrimoni per mese di celebrazione, rito e comune capoluogo di provincia  
Anno 1995**

COMUNI CAPOLUOGHI	MESE DI CELEBRAZIONE												Totale
	Gennaio	Febbraio	Marzo	Aprile	Maggio	Giugno	Luglio	Agosto	Settem- bre	Ottobre	Novem- bre	Dicem- bre	
DI CUI RELIGIOSI													
Torino	55	69	111	255	285	503	483	40	664	247	25	101	2.838
Vercelli	2	2	5	13	10	28	13	4	34	11	2	4	128
Biella	5	6	6	3	13	18	20	1	26	7	3	7	115
Verbania	2	7	4	5	10	10	11	2	23	8	1	2	85
Novara	7	13	6	26	29	38	22	6	56	34	2	11	250
Cuneo	2	8	5	16	28	26	31	19	52	16	3	12	218
Asti	5	10	6	26	26	50	41	14	77	14	-	14	283
Alessandria	2	9	8	9	24	42	33	15	63	9	1	5	220
Aosta	1	2	3	3	17	12	15	4	17	8	3	4	89
Varese	5	16	7	23	41	39	57	10	79	42	5	13	337
Como	9	13	10	29	37	39	44	10	83	24	3	15	316
Lecco	6	6	12	15	25	28	37	4	40	26	3	10	212
Sondrio	1	1	3	3	10	15	6	4	13	10	2	3	71
Milano	105	132	139	284	459	445	435	32	790	344	61	105	3.331
Bergamo	23	30	15	43	75	91	80	27	155	60	9	30	638
Brescia	20	28	28	77	82	115	78	19	155	88	11	41	742
Pavia	1	14	5	29	39	38	24	5	71	19	3	15	283
Lodi	3	2	2	16	22	29	18	5	35	12	2	5	151
Cremona	5	5	7	28	43	23	21	10	61	28	-	8	239
Mantova	6	4	10	20	22	32	10	8	59	14	-	11	196
Bolzano-Bozen	5	6	4	12	26	33	11	11	41	8	2	4	163
Trento	4	10	13	28	59	53	40	26	95	29	2	19	378
Verona	30	42	31	83	162	150	89	38	266	89	7	42	1.029
Vicenza	7	16	20	41	69	53	39	13	125	38	2	15	438
Belluno	4	2	3	9	12	17	11	10	27	22	3	6	126
Treviso	8	10	9	30	34	48	34	19	83	28	7	10	320
Venezia	15	21	34	86	186	139	66	31	319	119	12	48	1.076
Padova	20	30	24	88	120	137	64	18	227	90	13	54	885
Rovigo	3	7	1	8	34	31	13	9	53	20	2	11	192
Pordenone	1	6	9	12	20	14	10	14	42	21	1	11	161
Udine	4	4	4	18	20	23	16	8	49	13	5	6	170
Gorizia	-	1	1	8	24	15	7	8	26	10	1	2	103
Trieste	7	13	7	29	59	60	39	29	112	32	4	12	403
Imperia	-	3	3	10	9	10	10	14	30	21	2	5	117
Savona	4	2	2	16	19	22	18	6	42	19	1	6	157
Genova	35	45	51	140	164	311	282	96	263	168	8	84	1.647
La Spezia	7	7	8	12	34	34	29	29	20	42	-	11	233
Piacenza	7	4	12	23	16	47	25	12	71	18	3	16	254
Parma	11	20	16	41	55	75	42	10	112	34	6	25	447
Reggio nell'Emilia	8	9	13	29	34	60	22	9	66	26	1	21	298
Modena	10	20	18	27	54	85	32	8	122	49	6	13	444
Bologna	26	28	27	75	101	175	83	9	196	66	12	51	849
Ferrara	4	6	5	26	33	55	19	10	105	43	8	11	325
Ravenna	7	9	11	41	44	63	18	15	114	42	3	19	386
Forlì-Cesena	3	5	3	23	25	51	22	22	93	32	2	16	297
Rimini	14	24	14	60	49	52	28	17	99	92	1	29	479
Massa-Carrara	5	7	4	16	27	23	14	11	55	36	2	10	210
Lucca	9	9	6	19	31	48	47	18	85	21	4	7	304
Pistoia	8	14	6	22	32	41	67	14	66	18	2	15	305
Firenze	22	21	25	83	59	152	128	17	215	63	7	42	834
Prato	3	20	12	57	31	89	120	13	102	45	2	18	512
Livorno	20	17	16	34	68	71	47	39	87	58	5	20	482
Pisa	10	6	6	19	40	40	42	18	83	37	4	14	319
Arezzo	11	9	14	7	30	59	88	14	84	15	-	8	339
Siena	3	3	1	7	13	33	21	10	42	10	-	5	148
Grosseto	4	8	8	18	21	26	23	6	45	35	2	9	205



**Tavola 2.12 segue – Matrimoni per mese di celebrazione, rito e comune capoluogo di provincia  
Anno 1995**

COMUNI CAPOLUOGHI	MESE DI CELEBRAZIONE												Totale
	Gennaio	Febbraio	Marzo	Aprile	Maggio	Giugno	Luglio	Agosto	Settem- bre	Ottobre	Novem- bre	Dicem- bre	
<b>DI CUI RELIGIOSI</b>													
Perugia	10	5	13	36	44	82	80	50	143	43	3	22	531
Terni	5	8	7	18	13	47	23	14	58	23	-	15	231
Pesaro e Urbino	6	4	15	36	18	45	47	15	97	28	-	18	329
Ancona	7	9	8	23	43	45	56	33	80	33	3	26	366
Macerata	2	1	2	10	7	20	12	10	27	12	-	5	108
Ascoli Piceno	3	5	5	19	39	46	41	22	89	30	-	15	314
Viterbo	4	3	5	11	30	34	46	24	48	12	-	3	220
Rieti	8	6	2	9	13	20	15	9	18	22	-	7	129
Roma	180	201	249	603	807	1.306	1.107	195	1.718	989	45	428	7.828
Latina	4	9	9	45	46	60	49	43	105	46	5	17	438
Frosinone	5	3	1	13	11	22	16	13	33	18	1	4	140
L'Aquila	3	2	1	13	11	24	43	23	55	17	1	5	198
Teramo	2	1	2	15	16	26	16	24	50	19	-	8	179
Pescara	18	14	4	31	35	57	41	35	106	42	1	25	409
Chieti	3	3	2	6	16	32	31	31	66	13	-	11	214
Isernia	4	1	1	13	4	12	15	8	14	8	-	3	83
Campobasso	2	4	2	27	10	29	31	33	48	19	-	7	212
Caserta	9	5	7	27	21	38	47	16	41	33	-	17	261
Benevento	6	6	8	22	26	51	54	30	67	27	1	13	311
Napoli	108	104	193	507	509	994	1.003	202	977	805	64	268	5.734
Avellino	1	6	11	21	33	57	58	56	60	33	1	10	347
Salerno	4	6	12	45	35	82	64	68	114	43	2	18	493
Foggia	15	20	24	63	106	106	70	47	158	91	1	35	736
Bari	33	19	33	140	146	252	321	201	346	117	-	99	1.707
Taranto	13	8	22	94	70	167	84	127	230	129	-	55	999
Brindisi	10	11	9	33	41	51	49	52	108	39	-	35	438
Lecce	16	17	7	38	44	55	51	34	91	48	-	39	440
Potenza	2	3	5	15	17	44	61	47	56	26	-	12	288
Matera	7	2	5	22	31	10	46	35	57	35	-	17	267
Cosenza	6	7	13	31	6	57	47	20	58	35	-	30	310
Crotone	5	8	5	37	13	38	33	61	49	30	-	25	304
Catanzaro	5	5	6	24	7	45	34	35	61	27	-	21	270
Vibo Valentia	5	3	4	22	9	27	23	29	30	17	3	20	192
Reggio di Calabria	22	10	17	66	50	131	98	118	146	93	-	39	790
Trapani	7	5	-	30	40	61	49	48	64	34	1	25	364
Palermo	58	53	63	297	297	638	561	153	881	351	36	190	3.578
Messina	19	18	23	51	116	167	162	35	257	119	6	50	1.023
Agrigento	15	6	17	59	17	78	94	52	111	25	5	43	522
Caltanissetta	9	6	15	39	7	42	67	25	75	25	3	21	334
Enna	2	2	3	17	9	18	31	13	37	5	-	15	152
Catania	22	12	20	79	96	184	181	12	311	122	3	53	1.095
Ragusa	5	4	5	27	35	69	63	22	58	29	1	18	336
Siracusa	4	10	15	49	28	102	76	47	124	43	-	28	526
Sassari	13	18	13	31	57	66	30	50	95	44	2	31	450
Nuoro	4	4	4	10	21	11	10	15	28	14	1	10	132
Oristano	4	4	1	9	4	11	11	7	24	11	3	6	95
Cagliari	33	22	18	59	80	80	71	43	158	84	8	64	720
<b>ITALIA</b>	<b>1.332</b>	<b>1.524</b>	<b>1.739</b>	<b>5.072</b>	<b>6.245</b>	<b>9.655</b>	<b>8.363</b>	<b>3.172</b>	<b>13.842</b>	<b>6.438</b>	<b>481</b>	<b>3.037</b>	<b>60.900</b>

**Tavola 2.13 – Matrimoni per regione, classe di età della sposa, rito e classe di età dello sposo – Anno 1995**

CLASSI DI ETÀ DELLO SPOSO	CLASSI DI ETÀ DELLA SPOSA												Totale
	16	17	18-19	20-24	25-29	30-34	35-39	40-44	45-49	50-54	55-59	60 e più	
<b>PIEMONTE</b>													
<b>TOTALE</b>													
16	-	-	-	-	-	-	-	-	-	-	-	-	-
17	-	-	-	2	-	-	-	-	-	-	-	-	2
18-19	-	1	47	24	7	1	-	-	-	-	-	-	80
20-24	3	13	307	1.626	483	53	8	2	-	1	3	1	2.500
25-29	-	-	130	3.275	4.674	661	68	12	6	2	-	-	8.828
30-34	-	-	40	813	2.733	1.520	236	30	11	2	1	4	5.390
35-39	-	-	4	144	569	651	339	73	27	2	-	-	1.809
40-44	-	-	-	36	130	230	235	125	53	9	2	1	821
45-49	-	-	1	12	56	99	101	91	65	24	8	1	458
50-54	-	-	-	5	10	20	42	50	49	29	13	8	226
55-59	-	-	-	3	2	16	13	27	42	45	27	12	187
60 e più	-	-	-	1	6	11	13	14	31	33	49	74	232
<b>Totale</b>	<b>3</b>	<b>14</b>	<b>529</b>	<b>5.941</b>	<b>8.670</b>	<b>3.262</b>	<b>1.055</b>	<b>424</b>	<b>284</b>	<b>147</b>	<b>103</b>	<b>101</b>	<b>20.533</b>
<b>RITO RELIGIOSO</b>													
16	-	-	-	-	-	-	-	-	-	-	-	-	-
17	-	-	-	2	-	-	-	-	-	-	-	-	2
18-19	-	-	25	13	5	1	-	-	-	-	-	-	44
20-24	1	11	234	1.399	407	34	-	2	-	-	-	-	2.088
25-29	-	-	97	2.984	4.244	496	24	2	2	1	-	-	7.850
30-34	-	-	30	670	2.324	1.126	111	3	1	-	1	-	4.266
35-39	-	-	3	78	366	373	124	21	5	-	-	-	970
40-44	-	-	-	10	55	74	66	28	6	2	-	-	241
45-49	-	-	-	3	11	22	20	19	10	-	1	-	86
50-54	-	-	-	1	2	6	5	9	8	1	-	-	32
55-59	-	-	-	-	-	1	1	2	7	3	8	1	23
60 e più	-	-	-	-	1	4	1	-	1	4	8	19	38
<b>Totale</b>	<b>1</b>	<b>11</b>	<b>389</b>	<b>5.160</b>	<b>7.415</b>	<b>2.137</b>	<b>352</b>	<b>86</b>	<b>40</b>	<b>11</b>	<b>18</b>	<b>20</b>	<b>15.640</b>
<b>RITO CIVILE</b>													
16	-	-	-	-	-	-	-	-	-	-	-	-	-
17	-	-	-	-	-	-	-	-	-	-	-	-	-
18-19	-	1	22	11	2	-	-	-	-	-	-	-	36
20-24	2	2	73	227	76	19	8	-	-	1	3	1	412
25-29	-	-	33	291	430	165	44	10	4	1	-	-	978
30-34	-	-	10	143	409	394	125	27	10	2	-	4	1.124
35-39	-	-	1	66	203	278	215	52	22	2	-	-	839
40-44	-	-	-	26	75	156	169	97	47	7	2	1	580
45-49	-	-	1	9	45	77	81	72	55	24	7	1	372
50-54	-	-	-	4	8	14	37	41	41	28	13	8	194
55-59	-	-	-	3	2	15	12	25	35	42	19	11	164
60 e più	-	-	-	1	5	7	12	14	30	29	41	55	194
<b>Totale</b>	<b>2</b>	<b>3</b>	<b>140</b>	<b>781</b>	<b>1.255</b>	<b>1.125</b>	<b>703</b>	<b>338</b>	<b>244</b>	<b>136</b>	<b>85</b>	<b>81</b>	<b>4.893</b>

**Tavola 2.13 segue – Matrimoni per regione, classe di età della sposa, rito e classe di età dello sposo – Anno 1995**

CLASSI DI ETÀ DELLO SPOSO	CLASSI DI ETÀ DELLA SPOSA											Totale	
	16	17	18-19	20-24	25-29	30-34	35-39	40-44	45-49	50-54	55-59		60 e più
<b>VALLE D'AOSTA</b>													
<b>TOTALE</b>													
16	-	-	-	-	-	-	-	-	-	-	-	-	-
17	-	-	-	-	-	-	-	-	-	-	-	-	-
18-19	-	-	1	-	-	-	-	-	-	-	-	-	1
20-24	-	-	3	47	21	2	-	-	-	-	-	-	73
25-29	-	-	6	105	117	18	1	1	-	-	-	-	248
30-34	-	-	2	20	63	42	10	4	-	-	-	-	141
35-39	-	-	1	8	21	19	8	3	1	-	-	-	61
40-44	-	-	-	4	8	12	7	8	1	1	-	-	41
45-49	-	-	-	1	6	2	4	3	-	-	-	-	16
50-54	-	-	-	-	3	-	1	1	3	2	-	-	10
55-59	-	-	-	-	-	-	-	1	1	2	-	-	4
60 e più	-	-	-	-	-	-	-	1	-	1	-	3	5
<b>Totale</b>	-	-	<b>13</b>	<b>185</b>	<b>239</b>	<b>95</b>	<b>31</b>	<b>22</b>	<b>6</b>	<b>6</b>	-	<b>3</b>	<b>600</b>
<b>RITO RELIGIOSO</b>													
16	-	-	-	-	-	-	-	-	-	-	-	-	-
17	-	-	-	-	-	-	-	-	-	-	-	-	-
18-19	-	-	-	-	-	-	-	-	-	-	-	-	-
20-24	-	-	3	41	16	2	-	-	-	-	-	-	62
25-29	-	-	4	92	103	11	-	-	-	-	-	-	210
30-34	-	-	2	16	49	24	4	2	-	-	-	-	97
35-39	-	-	1	6	12	9	2	1	-	-	-	-	31
40-44	-	-	-	1	4	2	2	1	-	-	-	-	10
45-49	-	-	-	-	1	-	1	1	-	-	-	-	3
50-54	-	-	-	-	-	-	-	1	-	2	-	-	3
55-59	-	-	-	-	-	-	-	-	-	-	-	-	-
60 e più	-	-	-	-	-	-	-	-	-	-	-	-	-
<b>Totale</b>	-	-	<b>10</b>	<b>156</b>	<b>185</b>	<b>48</b>	<b>9</b>	<b>6</b>	-	<b>2</b>	-	-	<b>416</b>
<b>RITO CIVILE</b>													
16	-	-	-	-	-	-	-	-	-	-	-	-	-
17	-	-	-	-	-	-	-	-	-	-	-	-	-
18-19	-	-	1	-	-	-	-	-	-	-	-	-	1
20-24	-	-	-	6	5	-	-	-	-	-	-	-	11
25-29	-	-	2	13	14	7	1	1	-	-	-	-	38
30-34	-	-	-	4	14	18	6	2	-	-	-	-	44
35-39	-	-	-	2	9	10	6	2	1	-	-	-	30
40-44	-	-	-	3	4	10	5	7	1	1	-	-	31
45-49	-	-	-	1	5	2	3	2	-	-	-	-	13
50-54	-	-	-	-	3	-	1	-	3	-	-	-	7
55-59	-	-	-	-	-	-	-	1	1	2	-	-	4
60 e più	-	-	-	-	-	-	-	1	-	1	-	3	5
<b>Totale</b>	-	-	<b>3</b>	<b>29</b>	<b>54</b>	<b>47</b>	<b>22</b>	<b>16</b>	<b>6</b>	<b>4</b>	-	<b>3</b>	<b>184</b>

**Tavola 2.13 segue – Matrimoni per regione, classe di età della sposa, rito e classe di età dello sposo – Anno 1995**

CLASSI DI ETÀ DELLO SPOSO	CLASSI DI ETÀ DELLA SPOSA											Totale
	16	17	18-19	20-24	25-29	30-34	35-39	40-44	45-49	50-54	55-59 60 e più	
<b>LOMBARDIA</b>												
<b>TOTALE</b>												
16	-	-	-	-	-	-	-	-	-	-	-	-
17	-	-	1	1	-	-	-	-	-	-	-	2
18-19	1	4	56	48	8	-	-	-	1	-	-	118
20-24	6	20	488	2.718	837	98	16	9	2	-	1	2 4.197
25-29	2	5	250	6.864	10.798	1.416	148	23	15	5	4	3 19.533
30-34	1	-	77	1.731	6.529	3.358	491	67	27	9	4	1 12.295
35-39	-	-	11	271	1.148	1.362	615	151	36	8	2	2 3.606
40-44	-	-	3	76	246	406	376	218	77	17	2	1 1.422
45-49	-	-	2	34	86	160	225	162	122	40	14	7 852
50-54	-	-	1	11	30	51	63	85	91	55	22	11 420
55-59	-	-	-	4	16	30	41	47	70	63	48	24 343
60 e più	-	-	-	4	7	11	26	28	60	56	79	111 382
<b>Totale</b>	<b>10</b>	<b>29</b>	<b>889</b>	<b>11.762</b>	<b>19.705</b>	<b>6.892</b>	<b>2.001</b>	<b>790</b>	<b>501</b>	<b>253</b>	<b>176</b>	<b>162 43.170</b>
<b>RITO RELIGIOSO</b>												
16	-	-	-	-	-	-	-	-	-	-	-	-
17	-	-	1	-	-	-	-	-	-	-	-	1
18-19	1	3	36	32	7	-	-	-	-	-	-	79
20-24	4	16	351	2.383	695	52	8	1	1	-	-	3.511
25-29	1	1	185	6.250	9.929	1.111	63	8	4	2	3	2 17.559
30-34	-	-	39	1.478	5.603	2.537	242	21	4	1	-	9.925
35-39	-	-	6	174	774	803	254	39	7	4	-	2.061
40-44	-	-	-	32	112	157	119	55	9	2	-	486
45-49	-	-	-	3	21	38	49	24	20	4	1	1 161
50-54	-	-	-	2	8	10	14	13	17	10	5	1 80
55-59	-	-	-	2	3	5	2	8	12	10	14	3 59
60 e più	-	-	-	1	1	1	3	1	10	9	18	32 76
<b>Totale</b>	<b>6</b>	<b>20</b>	<b>616</b>	<b>10.357</b>	<b>17.153</b>	<b>4.714</b>	<b>754</b>	<b>170</b>	<b>84</b>	<b>42</b>	<b>41</b>	<b>39 33.998</b>
<b>RITO CIVILE</b>												
16	-	-	-	-	-	-	-	-	-	-	-	-
17	-	-	-	1	-	-	-	-	-	-	-	1
18-19	-	1	20	16	1	-	-	-	1	-	-	39
20-24	2	4	137	335	142	46	8	8	1	-	1	2 686
25-29	1	4	65	614	869	305	85	15	11	3	1	1 1.974
30-34	1	-	38	253	926	821	249	46	23	8	4	1 2.370
35-39	-	-	5	97	374	559	361	112	29	4	2	2 1.545
40-44	-	-	3	44	134	249	257	163	68	15	2	1 936
45-49	-	-	2	31	65	122	176	138	102	36	13	6 691
50-54	-	-	1	9	22	41	49	72	74	45	17	10 340
55-59	-	-	-	2	13	25	39	39	58	53	34	21 284
60 e più	-	-	-	3	6	10	23	27	50	47	61	79 306
<b>Totale</b>	<b>4</b>	<b>9</b>	<b>271</b>	<b>1.405</b>	<b>2.552</b>	<b>2.178</b>	<b>1.247</b>	<b>620</b>	<b>417</b>	<b>211</b>	<b>135</b>	<b>123 9.172</b>

**Tavola 2.13 segue – Matrimoni per regione, classe di età della sposa, rito e classe di età dello sposo – Anno 1995**

CLASSI DI ETÀ DELLO SPOSO	CLASSI DI ETÀ DELLA SPOSA												Totale
	16	17	18-19	20-24	25-29	30-34	35-39	40-44	45-49	50-54	55-59	60 e più	
<b>TRENTINO-ALTO ADIGE</b>													
<b>TOTALE</b>													
16	-	-	-	-	-	-	-	-	-	-	-	-	-
17	-	-	-	-	-	-	-	-	-	-	-	-	-
18-19	-	-	3	4	-	-	1	-	-	-	-	-	8
20-24	1	5	39	334	88	18	-	-	-	-	-	-	485
25-29	-	1	23	726	1.001	167	15	2	-	-	-	-	1.935
30-34	-	-	10	251	745	416	56	7	2	-	-	-	1.487
35-39	-	-	2	23	165	197	107	17	5	-	1	-	517
40-44	-	-	1	5	28	64	68	26	5	2	-	-	199
45-49	-	-	-	2	14	19	27	21	16	10	3	2	114
50-54	-	-	-	2	3	5	10	16	14	10	1	1	62
55-59	-	-	-	1	-	5	7	8	7	7	1	-	36
60 e più	-	-	-	-	-	2	4	5	3	4	7	9	34
<b>Totale</b>	<b>1</b>	<b>6</b>	<b>78</b>	<b>1.348</b>	<b>2.044</b>	<b>893</b>	<b>295</b>	<b>102</b>	<b>52</b>	<b>33</b>	<b>13</b>	<b>12</b>	<b>4.877</b>
<b>RITO RELIGIOSO</b>													
16	-	-	-	-	-	-	-	-	-	-	-	-	-
17	-	-	-	-	-	-	-	-	-	-	-	-	-
18-19	-	-	1	4	-	-	-	-	-	-	-	-	5
20-24	-	2	24	231	56	11	-	-	-	-	-	-	324
25-29	-	1	14	537	800	115	7	-	-	-	-	-	1.474
30-34	-	-	5	187	573	292	23	1	-	-	-	-	1.081
35-39	-	-	1	16	107	118	48	6	-	-	-	-	296
40-44	-	-	-	2	17	26	22	5	1	-	-	-	73
45-49	-	-	-	1	3	7	13	8	1	2	1	-	36
50-54	-	-	-	1	1	2	1	3	-	1	-	-	9
55-59	-	-	-	-	-	-	-	1	1	2	-	-	4
60 e più	-	-	-	-	-	-	-	-	-	-	-	4	4
<b>Totale</b>	<b>-</b>	<b>3</b>	<b>45</b>	<b>979</b>	<b>1.557</b>	<b>571</b>	<b>114</b>	<b>24</b>	<b>3</b>	<b>5</b>	<b>1</b>	<b>4</b>	<b>3.306</b>
<b>RITO CIVILE</b>													
16	-	-	-	-	-	-	-	-	-	-	-	-	-
17	-	-	-	-	-	-	-	-	-	-	-	-	-
18-19	-	-	2	-	-	-	1	-	-	-	-	-	3
20-24	1	3	15	103	32	7	-	-	-	-	-	-	161
25-29	-	-	9	189	201	52	8	2	-	-	-	-	461
30-34	-	-	5	64	172	124	33	6	2	-	-	-	406
35-39	-	-	1	7	58	79	59	11	5	-	1	-	221
40-44	-	-	1	3	11	38	46	21	4	2	-	-	126
45-49	-	-	-	1	11	12	14	13	15	8	2	2	78
50-54	-	-	-	1	2	3	9	13	14	9	1	1	53
55-59	-	-	-	1	-	5	7	7	6	5	1	-	32
60 e più	-	-	-	-	-	2	4	5	3	4	7	5	30
<b>Totale</b>	<b>1</b>	<b>3</b>	<b>33</b>	<b>369</b>	<b>487</b>	<b>322</b>	<b>181</b>	<b>78</b>	<b>49</b>	<b>28</b>	<b>12</b>	<b>8</b>	<b>1.571</b>

**Tavola 2.13 segue – Matrimoni per regione, classe di età della sposa, rito e classe di età dello sposo – Anno 1995**

CLASSI DI ETÀ DELLO SPOSO	CLASSI DI ETÀ DELLA SPOSA											Totale	
	16	17	18-19	20-24	25-29	30-34	35-39	40-44	45-49	50-54	55-59		60 e più
<b>BOLZANO - BOZEN</b>													
<b>TOTALE</b>													
16	-	-	-	-	-	-	-	-	-	-	-	-	-
17	-	-	-	-	-	-	-	-	-	-	-	-	-
18-19	-	-	1	2	-	-	1	-	-	-	-	-	4
20-24	-	-	19	165	48	8	-	-	-	-	-	-	240
25-29	-	1	10	291	533	84	6	-	-	-	-	-	925
30-34	-	-	3	126	400	213	30	6	-	-	-	-	778
35-39	-	-	1	13	80	116	53	11	2	-	1	-	277
40-44	-	-	-	3	12	31	35	11	2	2	-	-	96
45-49	-	-	-	1	9	9	11	14	12	5	2	2	65
50-54	-	-	-	2	1	4	5	11	7	6	-	1	37
55-59	-	-	-	-	-	4	4	4	5	3	1	-	21
60 e più	-	-	-	-	-	1	2	3	2	2	5	5	20
<b>Totale</b>	-	<b>1</b>	<b>34</b>	<b>603</b>	<b>1.083</b>	<b>470</b>	<b>147</b>	<b>60</b>	<b>30</b>	<b>18</b>	<b>9</b>	<b>8</b>	<b>2.463</b>
<b>RITO RELIGIOSO</b>													
16	-	-	-	-	-	-	-	-	-	-	-	-	-
17	-	-	-	-	-	-	-	-	-	-	-	-	-
18-19	-	-	-	2	-	-	-	-	-	-	-	-	2
20-24	-	-	10	86	28	4	-	-	-	-	-	-	128
25-29	-	1	6	173	390	58	2	-	-	-	-	-	630
30-34	-	-	-	83	281	137	12	1	-	-	-	-	514
35-39	-	-	1	9	47	72	21	4	-	-	-	-	154
40-44	-	-	-	1	8	12	11	1	-	-	-	-	33
45-49	-	-	-	-	2	2	6	5	-	1	1	-	17
50-54	-	-	-	1	1	2	1	2	-	-	-	-	7
55-59	-	-	-	-	-	-	-	-	-	1	-	-	1
60 e più	-	-	-	-	-	-	-	-	-	-	-	2	2
<b>Totale</b>	-	<b>1</b>	<b>17</b>	<b>355</b>	<b>757</b>	<b>287</b>	<b>53</b>	<b>13</b>	-	<b>2</b>	<b>1</b>	<b>2</b>	<b>1.488</b>
<b>RITO CIVILE</b>													
16	-	-	-	-	-	-	-	-	-	-	-	-	-
17	-	-	-	-	-	-	-	-	-	-	-	-	-
18-19	-	-	1	-	-	-	1	-	-	-	-	-	2
20-24	-	-	9	79	20	4	-	-	-	-	-	-	112
25-29	-	-	4	118	143	26	4	-	-	-	-	-	295
30-34	-	-	3	43	119	76	18	5	-	-	-	-	264
35-39	-	-	-	4	33	44	32	7	2	-	1	-	123
40-44	-	-	-	2	4	19	24	10	2	2	-	-	63
45-49	-	-	-	1	7	7	5	9	12	4	1	2	48
50-54	-	-	-	1	-	2	4	9	7	6	-	1	30
55-59	-	-	-	-	-	4	4	4	5	2	1	-	20
60 e più	-	-	-	-	-	1	2	3	2	2	5	3	18
<b>Totale</b>	-	-	<b>17</b>	<b>248</b>	<b>326</b>	<b>183</b>	<b>94</b>	<b>47</b>	<b>30</b>	<b>16</b>	<b>8</b>	<b>6</b>	<b>975</b>

**Tavola 2.13 segue – Matrimoni per regione, classe di età della sposa, rito e classe di età dello sposo – Anno 1995**

CLASSI DI ETÀ DELLO SPOSO	CLASSI DI ETÀ DELLA SPOSA											Totale	
	16	17	18-19	20-24	25-29	30-34	35-39	40-44	45-49	50-54	55-59		60 e più
<b>TRENTO</b>													
<b>TOTALE</b>													
16	-	-	-	-	-	-	-	-	-	-	-	-	-
17	-	-	-	-	-	-	-	-	-	-	-	-	-
18-19	-	-	2	2	-	-	-	-	-	-	-	-	4
20-24	1	5	20	169	40	10	-	-	-	-	-	-	245
25-29	-	-	13	435	468	83	9	2	-	-	-	-	1.010
30-34	-	-	7	125	345	203	26	1	2	-	-	-	709
35-39	-	-	1	10	85	81	54	6	3	-	-	-	240
40-44	-	-	1	2	16	33	33	15	3	-	-	-	103
45-49	-	-	-	1	5	10	16	7	4	5	1	-	49
50-54	-	-	-	-	2	1	5	5	7	4	1	-	25
55-59	-	-	-	1	-	1	3	4	2	4	-	-	15
60 e più	-	-	-	-	-	1	2	2	1	2	2	4	14
<b>Totale</b>	<b>1</b>	<b>5</b>	<b>44</b>	<b>745</b>	<b>961</b>	<b>423</b>	<b>148</b>	<b>42</b>	<b>22</b>	<b>15</b>	<b>4</b>	<b>4</b>	<b>2.414</b>
<b>RITO RELIGIOSO</b>													
16	-	-	-	-	-	-	-	-	-	-	-	-	-
17	-	-	-	-	-	-	-	-	-	-	-	-	-
18-19	-	-	1	2	-	-	-	-	-	-	-	-	3
20-24	-	2	14	145	28	7	-	-	-	-	-	-	196
25-29	-	-	8	364	410	57	5	-	-	-	-	-	844
30-34	-	-	5	104	292	155	11	-	-	-	-	-	567
35-39	-	-	-	7	60	46	27	2	-	-	-	-	142
40-44	-	-	-	1	9	14	11	4	1	-	-	-	40
45-49	-	-	-	1	1	5	7	3	1	1	-	-	19
50-54	-	-	-	-	-	-	-	1	-	1	-	-	2
55-59	-	-	-	-	-	-	-	1	1	1	-	-	3
60 e più	-	-	-	-	-	-	-	-	-	-	-	2	2
<b>Totale</b>	<b>-</b>	<b>2</b>	<b>28</b>	<b>624</b>	<b>800</b>	<b>284</b>	<b>61</b>	<b>11</b>	<b>3</b>	<b>3</b>	<b>-</b>	<b>2</b>	<b>1.818</b>
<b>RITO CIVILE</b>													
16	-	-	-	-	-	-	-	-	-	-	-	-	-
17	-	-	-	-	-	-	-	-	-	-	-	-	-
18-19	-	-	1	-	-	-	-	-	-	-	-	-	1
20-24	1	3	6	24	12	3	-	-	-	-	-	-	49
25-29	-	-	5	71	58	26	4	2	-	-	-	-	166
30-34	-	-	2	21	53	48	15	1	2	-	-	-	142
35-39	-	-	1	3	25	35	27	4	3	-	-	-	98
40-44	-	-	1	1	7	19	22	11	2	-	-	-	63
45-49	-	-	-	-	4	5	9	4	3	4	1	-	30
50-54	-	-	-	-	2	1	5	4	7	3	1	-	23
55-59	-	-	-	1	-	1	3	3	1	3	-	-	12
60 e più	-	-	-	-	-	1	2	2	1	2	2	2	12
<b>Totale</b>	<b>1</b>	<b>3</b>	<b>16</b>	<b>121</b>	<b>161</b>	<b>139</b>	<b>87</b>	<b>31</b>	<b>19</b>	<b>12</b>	<b>4</b>	<b>2</b>	<b>596</b>

**Tavola 2.13 segue – Matrimoni per regione, classe di età della sposa, rito e classe di età dello sposo – Anno 1995**

CLASSI DI ETÀ DELLO SPOSO	CLASSI DI ETÀ DELLA SPOSA											Totale	
	16	17	18-19	20-24	25-29	30-34	35-39	40-44	45-49	50-54	55-59		60 e più
<b>VENETO</b>													
<b>TOTALE</b>													
16	-	-	-	-	-	-	-	-	-	-	-	-	-
17	-	-	1	-	-	-	-	-	-	-	-	-	1
18-19	2	7	31	21	3	-	1	-	-	-	-	-	65
20-24	6	14	257	1.484	372	31	7	3	-	1	1	-	2.176
25-29	1	4	121	3.839	5.740	696	65	11	2	1	-	1	10.481
30-34	-	1	25	897	3.597	1.897	194	36	7	2	2	4	6.662
35-39	-	-	2	142	637	778	309	62	12	3	1	-	1.946
40-44	-	-	3	37	129	227	204	88	32	-	2	-	722
45-49	-	-	1	15	37	60	95	81	30	8	5	1	333
50-54	-	-	-	4	17	28	33	53	34	34	5	4	212
55-59	-	-	-	1	5	7	14	39	32	29	11	6	144
60 e più	-	-	-	4	1	5	8	13	19	40	31	40	161
<b>Totale</b>	<b>9</b>	<b>26</b>	<b>441</b>	<b>6.444</b>	<b>10.538</b>	<b>3.729</b>	<b>930</b>	<b>386</b>	<b>168</b>	<b>118</b>	<b>58</b>	<b>56</b>	<b>22.903</b>
<b>RITO RELIGIOSO</b>													
16	-	-	-	-	-	-	-	-	-	-	-	-	-
17	-	-	1	-	-	-	-	-	-	-	-	-	1
18-19	1	5	18	10	-	-	-	-	-	-	-	-	34
20-24	2	11	200	1.262	308	18	2	1	-	1	1	-	1.806
25-29	1	3	90	3.528	5.216	549	29	3	-	-	-	1	9.420
30-34	-	-	15	761	3.116	1.430	91	10	4	-	2	3	5.432
35-39	-	-	-	89	429	501	138	12	2	1	-	-	1.172
40-44	-	-	-	13	49	110	69	21	6	-	-	-	268
45-49	-	-	-	-	11	18	20	16	7	1	3	-	76
50-54	-	-	-	-	3	7	4	11	6	5	-	-	36
55-59	-	-	-	-	1	-	1	6	3	7	-	2	20
60 e più	-	-	-	1	-	-	2	-	-	9	5	10	27
<b>Totale</b>	<b>4</b>	<b>19</b>	<b>324</b>	<b>5.664</b>	<b>9.133</b>	<b>2.633</b>	<b>356</b>	<b>80</b>	<b>28</b>	<b>24</b>	<b>11</b>	<b>16</b>	<b>18.292</b>
<b>RITO CIVILE</b>													
16	-	-	-	-	-	-	-	-	-	-	-	-	-
17	-	-	-	-	-	-	-	-	-	-	-	-	-
18-19	1	2	13	11	3	-	1	-	-	-	-	-	31
20-24	4	3	57	222	64	13	5	2	-	-	-	-	370
25-29	-	1	31	311	524	147	36	8	2	1	-	-	1.061
30-34	-	1	10	136	481	467	103	26	3	2	-	1	1.230
35-39	-	-	2	53	208	277	171	50	10	2	1	-	774
40-44	-	-	3	24	80	117	135	67	26	-	2	-	454
45-49	-	-	1	15	26	42	75	65	23	7	2	1	257
50-54	-	-	-	4	14	21	29	42	28	29	5	4	176
55-59	-	-	-	1	4	7	13	33	29	22	11	4	124
60 e più	-	-	-	3	1	5	6	13	19	31	26	30	134
<b>Totale</b>	<b>5</b>	<b>7</b>	<b>117</b>	<b>780</b>	<b>1.405</b>	<b>1.096</b>	<b>574</b>	<b>306</b>	<b>140</b>	<b>94</b>	<b>47</b>	<b>40</b>	<b>4.611</b>



**Tavola 2.13 segue – Matrimoni per regione, classe di età della sposa, rito e classe di età dello sposo – Anno 1995**

CLASSI DI ETÀ DELLO SPOSO	CLASSI DI ETÀ DELLA SPOSA												Totale
	16	17	18-19	20-24	25-29	30-34	35-39	40-44	45-49	50-54	55-59	60 e più	
<b>FRIULI-VENEZIA GIULIA</b>													
<b>TOTALE</b>													
16	-	-	-	-	-	-	-	-	-	-	-	-	-
17	-	-	-	-	-	-	-	-	-	-	-	-	-
18-19	-	1	4	6	-	-	-	-	-	-	-	-	11
20-24	-	2	45	294	85	12	1	1	2	-	-	-	442
25-29	-	1	31	686	1.107	177	14	2	3	-	-	1	2.022
30-34	-	-	6	220	823	490	60	8	3	3	-	-	1.613
35-39	-	-	1	41	176	209	88	25	5	-	-	1	546
40-44	-	-	3	13	43	67	57	27	7	5	1	-	223
45-49	-	-	-	4	15	28	43	28	24	10	2	-	154
50-54	-	-	1	1	8	11	15	16	18	15	5	1	91
55-59	-	-	-	1	2	2	4	12	14	13	4	4	56
60 e più	-	-	-	1	1	5	3	3	11	16	10	15	65
<b>Totale</b>	-	<b>4</b>	<b>91</b>	<b>1.267</b>	<b>2.260</b>	<b>1.001</b>	<b>285</b>	<b>122</b>	<b>87</b>	<b>62</b>	<b>22</b>	<b>22</b>	<b>5.223</b>
<b>RITO RELIGIOSO</b>													
16	-	-	-	-	-	-	-	-	-	-	-	-	-
17	-	-	-	-	-	-	-	-	-	-	-	-	-
18-19	-	-	2	2	-	-	-	-	-	-	-	-	4
20-24	-	2	27	217	65	4	-	-	-	-	-	-	315
25-29	-	-	14	554	944	104	2	-	3	-	-	-	1.621
30-34	-	-	4	168	658	335	25	1	-	1	-	-	1.192
35-39	-	-	-	20	100	94	34	3	-	-	-	-	251
40-44	-	-	-	1	17	18	15	5	1	1	-	-	58
45-49	-	-	-	2	5	4	13	7	3	2	-	-	36
50-54	-	-	-	-	3	1	1	1	5	2	-	-	13
55-59	-	-	-	-	1	-	1	1	1	2	-	1	7
60 e più	-	-	-	-	-	-	-	1	-	3	1	3	8
<b>Totale</b>	-	<b>2</b>	<b>47</b>	<b>964</b>	<b>1.793</b>	<b>560</b>	<b>91</b>	<b>19</b>	<b>13</b>	<b>11</b>	<b>1</b>	<b>4</b>	<b>3.505</b>
<b>RITO CIVILE</b>													
16	-	-	-	-	-	-	-	-	-	-	-	-	-
17	-	-	-	-	-	-	-	-	-	-	-	-	-
18-19	-	1	2	4	-	-	-	-	-	-	-	-	7
20-24	-	-	18	77	20	8	1	1	2	-	-	-	127
25-29	-	1	17	132	163	73	12	2	-	-	-	1	401
30-34	-	-	2	52	165	155	35	7	3	2	-	-	421
35-39	-	-	1	21	76	115	54	22	5	-	-	1	295
40-44	-	-	3	12	26	49	42	22	6	4	1	-	165
45-49	-	-	-	2	10	24	30	21	21	8	2	-	118
50-54	-	-	1	1	5	10	14	15	13	13	5	1	78
55-59	-	-	-	1	1	2	3	11	13	11	4	3	49
60 e più	-	-	-	1	1	5	3	2	11	13	9	12	57
<b>Totale</b>	-	<b>2</b>	<b>44</b>	<b>303</b>	<b>467</b>	<b>441</b>	<b>194</b>	<b>103</b>	<b>74</b>	<b>51</b>	<b>21</b>	<b>18</b>	<b>1.718</b>

**Tavola 2.13 segue – Matrimoni per regione, classe di età della sposa, rito e classe di età dello sposo – Anno 1995**

CLASSI DI ETÀ DELLO SPOSO	CLASSI DI ETÀ DELLA SPOSA											Totale	
	16	17	18-19	20-24	25-29	30-34	35-39	40-44	45-49	50-54	55-59		60 e più
<b>LIGURIA</b>													
<b>TOTALE</b>													
16	-	-	-	-	-	-	-	-	-	-	-	-	-
17	-	-	-	-	-	-	-	-	-	-	-	-	-
18-19	-	-	8	2	3	-	-	-	-	-	-	-	13
20-24	-	-	47	367	146	22	-	-	-	-	-	-	582
25-29	2	2	27	960	1.553	285	39	2	2	-	2	-	2.874
30-34	-	-	13	278	1.136	724	95	17	1	2	1	-	2.267
35-39	-	-	-	59	259	323	149	45	7	2	-	-	844
40-44	-	-	-	11	54	113	117	55	8	4	1	2	365
45-49	-	-	-	4	20	46	57	53	27	12	3	-	222
50-54	-	-	-	6	8	16	22	17	32	15	6	4	126
55-59	-	-	-	-	4	7	8	14	22	23	14	12	104
60 e più	-	-	-	-	1	8	9	13	23	27	29	57	167
<b>Totale</b>	<b>2</b>	<b>2</b>	<b>95</b>	<b>1.687</b>	<b>3.184</b>	<b>1.544</b>	<b>496</b>	<b>216</b>	<b>122</b>	<b>85</b>	<b>56</b>	<b>75</b>	<b>7.564</b>
<b>RITO RELIGIOSO</b>													
16	-	-	-	-	-	-	-	-	-	-	-	-	-
17	-	-	-	-	-	-	-	-	-	-	-	-	-
18-19	-	-	4	-	1	-	-	-	-	-	-	-	5
20-24	-	-	37	298	125	14	-	-	-	-	-	-	474
25-29	2	2	13	827	1.363	205	14	-	-	-	1	-	2.427
30-34	-	-	2	226	925	510	46	5	1	-	-	-	1.715
35-39	-	-	-	33	150	162	59	9	-	1	-	-	414
40-44	-	-	-	4	17	42	35	11	3	-	-	-	112
45-49	-	-	-	1	5	6	6	11	4	2	1	-	36
50-54	-	-	-	1	2	3	-	1	4	1	1	1	14
55-59	-	-	-	-	-	-	-	2	-	2	3	4	11
60 e più	-	-	-	-	-	-	1	-	-	3	4	12	20
<b>Totale</b>	<b>2</b>	<b>2</b>	<b>56</b>	<b>1.390</b>	<b>2.588</b>	<b>942</b>	<b>161</b>	<b>39</b>	<b>12</b>	<b>9</b>	<b>10</b>	<b>17</b>	<b>5.228</b>
<b>RITO CIVILE</b>													
16	-	-	-	-	-	-	-	-	-	-	-	-	-
17	-	-	-	-	-	-	-	-	-	-	-	-	-
18-19	-	-	4	2	2	-	-	-	-	-	-	-	8
20-24	-	-	10	69	21	8	-	-	-	-	-	-	108
25-29	-	-	14	133	190	80	25	2	2	-	1	-	447
30-34	-	-	11	52	211	214	49	12	-	2	1	-	552
35-39	-	-	-	26	109	161	90	36	7	1	-	-	430
40-44	-	-	-	7	37	71	82	44	5	4	1	2	253
45-49	-	-	-	3	15	40	51	42	23	10	2	-	186
50-54	-	-	-	5	6	13	22	16	28	14	5	3	112
55-59	-	-	-	-	4	7	8	12	22	21	11	8	93
60 e più	-	-	-	-	1	8	8	13	23	24	25	45	147
<b>Totale</b>	<b>-</b>	<b>-</b>	<b>39</b>	<b>297</b>	<b>596</b>	<b>602</b>	<b>335</b>	<b>177</b>	<b>110</b>	<b>76</b>	<b>46</b>	<b>58</b>	<b>2.336</b>

**Tavola 2.13 segue – Matrimoni per regione, classe di età della sposa, rito e classe di età dello sposo – Anno 1995**

CLASSI DI ETÀ DELLO SPOSO	CLASSI DI ETÀ DELLA SPOSA												Totale
	16	17	18-19	20-24	25-29	30-34	35-39	40-44	45-49	50-54	55-59	60 e più	
<b>EMILIA-ROMAGNA</b>													
<b>TOTALE</b>													
16	-	-	-	-	-	-	-	-	-	-	-	-	-
17	-	-	1	-	1	-	-	-	-	-	-	-	2
18-19	-	1	29	17	4	-	1	-	-	-	-	-	52
20-24	3	6	230	1.011	293	37	6	3	1	2	-	-	1.592
25-29	1	3	97	2.183	3.858	588	74	8	-	6	-	1	6.819
30-34	-	-	22	588	2.682	1.649	215	33	9	3	-	1	5.202
35-39	-	-	5	138	509	727	321	73	13	3	1	-	1.790
40-44	-	-	2	34	116	208	209	99	44	8	-	-	720
45-49	-	-	-	15	30	77	81	90	56	16	5	1	371
50-54	-	-	-	10	18	29	47	63	48	32	9	1	257
55-59	-	-	-	1	3	10	17	33	39	28	17	14	162
60 e più	-	-	-	3	6	3	14	16	25	39	31	90	227
<b>Totale</b>	<b>4</b>	<b>10</b>	<b>386</b>	<b>4.000</b>	<b>7.520</b>	<b>3.328</b>	<b>985</b>	<b>418</b>	<b>235</b>	<b>137</b>	<b>63</b>	<b>108</b>	<b>17.194</b>
<b>RITO RELIGIOSO</b>													
16	-	-	-	-	-	-	-	-	-	-	-	-	-
17	-	-	1	-	1	-	-	-	-	-	-	-	2
18-19	-	-	17	11	2	-	1	-	-	-	-	-	31
20-24	3	4	180	828	221	25	2	1	-	-	-	-	1.264
25-29	1	1	57	1.937	3.400	417	29	2	-	1	-	-	5.845
30-34	-	-	14	479	2.233	1.223	97	10	2	-	-	-	4.058
35-39	-	-	1	82	324	425	143	19	6	-	1	-	1.001
40-44	-	-	1	7	40	70	60	28	6	1	-	-	213
45-49	-	-	-	3	7	10	18	15	7	1	1	-	62
50-54	-	-	-	1	4	4	4	7	1	6	1	-	28
55-59	-	-	-	1	-	1	3	3	4	4	-	2	18
60 e più	-	-	-	2	-	2	2	1	3	4	8	18	40
<b>Totale</b>	<b>4</b>	<b>5</b>	<b>271</b>	<b>3.351</b>	<b>6.232</b>	<b>2.177</b>	<b>359</b>	<b>86</b>	<b>29</b>	<b>17</b>	<b>11</b>	<b>20</b>	<b>12.562</b>
<b>RITO CIVILE</b>													
16	-	-	-	-	-	-	-	-	-	-	-	-	-
17	-	-	-	-	-	-	-	-	-	-	-	-	-
18-19	-	1	12	6	2	-	-	-	-	-	-	-	21
20-24	-	2	50	183	72	12	4	2	1	2	-	-	328
25-29	-	2	40	246	458	171	45	6	-	5	-	1	974
30-34	-	-	8	109	449	426	118	23	7	3	-	1	1.144
35-39	-	-	4	56	185	302	178	54	7	3	-	-	789
40-44	-	-	1	27	76	138	149	71	38	7	-	-	507
45-49	-	-	-	12	23	67	63	75	49	15	4	1	309
50-54	-	-	-	9	14	25	43	56	47	26	8	1	229
55-59	-	-	-	-	3	9	14	30	35	24	17	12	144
60 e più	-	-	-	1	6	1	12	15	22	35	23	72	187
<b>Totale</b>	<b>-</b>	<b>5</b>	<b>115</b>	<b>649</b>	<b>1.288</b>	<b>1.151</b>	<b>626</b>	<b>332</b>	<b>206</b>	<b>120</b>	<b>52</b>	<b>88</b>	<b>4.632</b>

**Tavola 2.13 segue – Matrimoni per regione, classe di età della sposa, rito e classe di età dello sposo – Anno 1995**

CLASSI DI ETÀ DELLO SPOSO	CLASSI DI ETÀ DELLA SPOSA												Totale
	16	17	18-19	20-24	25-29	30-34	35-39	40-44	45-49	50-54	55-59	60 e più	
<b>TOSCANA</b>													
<b>TOTALE</b>													
16	-	-	-	-	-	-	-	-	-	-	-	-	-
17	-	-	1	1	-	-	-	-	-	-	-	-	2
18-19	-	6	31	22	2	-	-	-	-	-	-	-	61
20-24	7	25	222	964	272	37	7	2	2	2	-	-	1.540
25-29	3	7	77	2.271	3.885	600	69	7	7	3	1	1	6.931
30-34	-	1	20	557	2.674	1.528	204	23	4	2	1	4	5.018
35-39	-	-	6	107	413	639	272	60	13	1	-	-	1.511
40-44	-	-	-	18	101	196	191	101	24	3	1	-	635
45-49	-	-	2	13	38	71	103	99	53	23	5	1	408
50-54	-	-	2	10	14	20	44	41	43	22	9	1	206
55-59	-	-	1	5	10	12	19	24	30	22	17	11	151
60 e più	-	-	-	1	4	9	8	12	30	42	35	64	205
<b>Totale</b>	<b>10</b>	<b>39</b>	<b>362</b>	<b>3.969</b>	<b>7.413</b>	<b>3.112</b>	<b>917</b>	<b>369</b>	<b>206</b>	<b>120</b>	<b>69</b>	<b>82</b>	<b>16.668</b>
<b>RITO RELIGIOSO</b>													
16	-	-	-	-	-	-	-	-	-	-	-	-	-
17	-	-	1	1	-	-	-	-	-	-	-	-	2
18-19	-	3	21	12	2	-	-	-	-	-	-	-	38
20-24	3	21	176	812	218	21	2	1	-	1	-	-	1.255
25-29	3	4	54	1.975	3.421	459	32	1	3	1	-	1	5.954
30-34	-	-	11	421	2.232	1.109	93	4	1	-	-	1	3.872
35-39	-	-	2	59	247	338	106	15	2	-	-	-	769
40-44	-	-	-	1	33	57	63	23	7	-	-	-	184
45-49	-	-	-	2	7	10	22	13	4	1	-	-	59
50-54	-	-	-	-	3	2	6	5	9	1	1	-	27
55-59	-	-	-	1	2	2	1	4	1	2	3	1	17
60 e più	-	-	-	-	-	-	-	2	1	5	8	16	32
<b>Totale</b>	<b>6</b>	<b>28</b>	<b>265</b>	<b>3.284</b>	<b>6.165</b>	<b>1.998</b>	<b>325</b>	<b>68</b>	<b>28</b>	<b>11</b>	<b>12</b>	<b>19</b>	<b>12.209</b>
<b>RITO CIVILE</b>													
16	-	-	-	-	-	-	-	-	-	-	-	-	-
17	-	-	-	-	-	-	-	-	-	-	-	-	-
18-19	-	3	10	10	-	-	-	-	-	-	-	-	23
20-24	4	4	46	152	54	16	5	1	2	1	-	-	285
25-29	-	3	23	296	464	141	37	6	4	2	1	-	977
30-34	-	1	9	136	442	419	111	19	3	2	1	3	1.146
35-39	-	-	4	48	166	301	166	45	11	1	-	-	742
40-44	-	-	-	17	68	139	128	78	17	3	1	-	451
45-49	-	-	2	11	31	61	81	86	49	22	5	1	349
50-54	-	-	2	10	11	18	38	36	34	21	8	1	179
55-59	-	-	1	4	8	10	18	20	29	20	14	10	134
60 e più	-	-	-	1	4	9	8	10	29	37	27	48	173
<b>Totale</b>	<b>4</b>	<b>11</b>	<b>97</b>	<b>685</b>	<b>1.248</b>	<b>1.114</b>	<b>592</b>	<b>301</b>	<b>178</b>	<b>109</b>	<b>57</b>	<b>63</b>	<b>4.459</b>

**Tavola 2.13 segue – Matrimoni per regione, classe di età della sposa, rito e classe di età dello sposo – Anno 1995**

CLASSI DI ETÀ DELLO SPOSO	CLASSI DI ETÀ DELLA SPOSA											Totale	
	16	17	18-19	20-24	25-29	30-34	35-39	40-44	45-49	50-54	55-59		60 e più
<b>UMBRIA</b>													
<b>TOTALE</b>													
16	-	-	-	-	-	-	-	-	-	-	-	-	-
17	-	-	-	-	-	-	-	-	-	-	-	-	-
18-19	1	2	4	9	-	-	-	-	-	-	-	-	16
20-24	2	8	43	220	58	15	2	-	-	1	1	-	350
25-29	1	1	33	543	843	128	13	3	-	-	1	-	1.566
30-34	1	-	12	172	633	394	53	3	1	-	-	-	1.269
35-39	-	-	1	32	117	172	51	11	8	1	-	-	393
40-44	-	-	-	7	31	46	36	17	6	1	-	-	144
45-49	-	-	-	3	13	9	12	12	7	1	2	1	60
50-54	-	-	-	1	4	12	8	4	8	1	1	-	39
55-59	-	-	-	-	1	3	1	5	6	2	-	-	18
60 e più	-	-	-	2	2	2	2	6	6	9	7	9	45
<b>Totale</b>	<b>5</b>	<b>11</b>	<b>93</b>	<b>989</b>	<b>1.702</b>	<b>781</b>	<b>178</b>	<b>61</b>	<b>42</b>	<b>16</b>	<b>12</b>	<b>10</b>	<b>3.900</b>
<b>RITO RELIGIOSO</b>													
16	-	-	-	-	-	-	-	-	-	-	-	-	-
17	-	-	-	-	-	-	-	-	-	-	-	-	-
18-19	1	2	4	7	-	-	-	-	-	-	-	-	14
20-24	2	7	37	189	50	10	-	-	-	-	1	-	296
25-29	1	1	24	494	756	106	11	1	-	-	1	-	1.395
30-34	1	-	8	138	543	307	34	1	-	-	-	-	1.032
35-39	-	-	-	20	81	126	26	6	2	-	-	-	261
40-44	-	-	-	1	11	26	16	6	1	-	-	-	61
45-49	-	-	-	-	2	2	2	1	1	-	-	-	8
50-54	-	-	-	-	-	2	1	1	1	1	-	-	6
55-59	-	-	-	-	-	1	-	1	2	-	-	-	4
60 e più	-	-	-	-	2	-	-	-	2	1	1	4	10
<b>Totale</b>	<b>5</b>	<b>10</b>	<b>73</b>	<b>849</b>	<b>1.445</b>	<b>580</b>	<b>90</b>	<b>17</b>	<b>9</b>	<b>2</b>	<b>3</b>	<b>4</b>	<b>3.087</b>
<b>RITO CIVILE</b>													
16	-	-	-	-	-	-	-	-	-	-	-	-	-
17	-	-	-	-	-	-	-	-	-	-	-	-	-
18-19	-	-	-	2	-	-	-	-	-	-	-	-	2
20-24	-	1	6	31	8	5	2	-	-	1	-	-	54
25-29	-	-	9	49	87	22	2	2	-	-	-	-	171
30-34	-	-	4	34	90	87	19	2	1	-	-	-	237
35-39	-	-	1	12	36	46	25	5	6	1	-	-	132
40-44	-	-	-	6	20	20	20	11	5	1	-	-	83
45-49	-	-	-	3	11	7	10	11	6	1	2	1	52
50-54	-	-	-	1	4	10	7	3	7	-	1	-	33
55-59	-	-	-	-	1	2	1	4	4	2	-	-	14
60 e più	-	-	-	2	-	2	2	6	4	8	6	5	35
<b>Totale</b>	<b>-</b>	<b>1</b>	<b>20</b>	<b>140</b>	<b>257</b>	<b>201</b>	<b>88</b>	<b>44</b>	<b>33</b>	<b>14</b>	<b>9</b>	<b>6</b>	<b>813</b>

**Tavola 2.13 segue – Matrimoni per regione, classe di età della sposa, rito e classe di età dello sposo – Anno 1995**

CLASSI DI ETÀ DELLO SPOSO	CLASSI DI ETÀ DELLA SPOSA												Totale
	16	17	18-19	20-24	25-29	30-34	35-39	40-44	45-49	50-54	55-59	60 e più	
<b>MARCHE</b>													
<b>TOTALE</b>													
16	-	-	-	-	-	-	-	-	-	-	-	-	-
17	-	1	-	-	-	-	-	-	-	-	-	-	1
18-19	-	1	19	2	1	1	-	-	-	-	-	-	24
20-24	2	5	73	330	96	12	1	-	-	-	-	-	519
25-29	1	2	34	1.058	1.493	208	21	1	3	1	2	-	2.824
30-34	-	-	12	379	1.227	524	64	7	-	3	-	-	2.216
35-39	-	-	2	53	252	257	93	23	8	2	-	2	692
40-44	-	-	-	10	48	71	61	20	6	1	-	1	218
45-49	-	-	-	6	12	26	27	16	7	3	1	-	98
50-54	-	-	-	2	4	4	13	8	8	5	-	-	44
55-59	-	-	-	1	-	1	6	6	7	9	4	3	37
60 e più	-	-	-	-	4	-	2	2	9	5	10	17	49
<b>Totale</b>	<b>3</b>	<b>9</b>	<b>140</b>	<b>1.841</b>	<b>3.137</b>	<b>1.104</b>	<b>288</b>	<b>83</b>	<b>48</b>	<b>29</b>	<b>17</b>	<b>23</b>	<b>6.722</b>
<b>RITO RELIGIOSO</b>													
16	-	-	-	-	-	-	-	-	-	-	-	-	-
17	-	1	-	-	-	-	-	-	-	-	-	-	1
18-19	-	1	15	2	1	-	-	-	-	-	-	-	19
20-24	1	4	58	290	78	9	-	-	-	-	-	-	440
25-29	1	2	27	961	1.405	183	16	-	1	-	2	-	2.598
30-34	-	-	7	335	1.132	465	43	3	-	1	-	-	1.986
35-39	-	-	1	31	194	196	51	11	4	1	-	1	490
40-44	-	-	-	2	26	32	34	9	-	-	-	-	103
45-49	-	-	-	4	4	9	8	4	3	-	-	-	32
50-54	-	-	-	2	-	1	2	2	1	-	-	-	8
55-59	-	-	-	-	-	-	-	2	1	1	-	-	4
60 e più	-	-	-	-	-	-	-	-	2	1	-	4	7
<b>Totale</b>	<b>2</b>	<b>8</b>	<b>108</b>	<b>1.627</b>	<b>2.840</b>	<b>895</b>	<b>154</b>	<b>31</b>	<b>12</b>	<b>4</b>	<b>2</b>	<b>5</b>	<b>5.688</b>
<b>RITO CIVILE</b>													
16	-	-	-	-	-	-	-	-	-	-	-	-	-
17	-	-	-	-	-	-	-	-	-	-	-	-	-
18-19	-	-	4	-	-	1	-	-	-	-	-	-	5
20-24	1	1	15	40	18	3	1	-	-	-	-	-	79
25-29	-	-	7	97	88	25	5	1	2	1	-	-	226
30-34	-	-	5	44	95	59	21	4	-	2	-	-	230
35-39	-	-	1	22	58	61	42	12	4	1	-	1	202
40-44	-	-	-	8	22	39	27	11	6	1	-	1	115
45-49	-	-	-	2	8	17	19	12	4	3	1	-	66
50-54	-	-	-	-	4	3	11	6	7	5	-	-	36
55-59	-	-	-	1	-	1	6	4	6	8	4	3	33
60 e più	-	-	-	-	4	-	2	2	7	4	10	13	42
<b>Totale</b>	<b>1</b>	<b>1</b>	<b>32</b>	<b>214</b>	<b>297</b>	<b>209</b>	<b>134</b>	<b>52</b>	<b>36</b>	<b>25</b>	<b>15</b>	<b>18</b>	<b>1.034</b>

**Tavola 2.13 segue – Matrimoni per regione, classe di età della sposa, rito e classe di età dello sposo – Anno 1995**

CLASSI DI ETÀ DELLO SPOSO	CLASSI DI ETÀ DELLA SPOSA											Totale	
	16	17	18-19	20-24	25-29	30-34	35-39	40-44	45-49	50-54	55-59		60 e più
<b>LAZIO</b>													
<b>TOTALE</b>													
16	-	-	-	-	-	-	-	-	-	-	-	-	-
17	-	-	-	-	-	-	-	-	-	-	-	-	-
18-19	-	1	39	16	3	1	-	-	-	-	-	-	60
20-24	2	12	335	1.467	380	48	8	3	2	-	1	-	2.258
25-29	1	4	190	3.823	5.268	860	99	20	7	8	4	4	10.288
30-34	-	-	46	1.027	3.549	2.157	271	56	10	4	1	3	7.124
35-39	-	-	12	169	713	857	415	75	16	5	1	1	2.264
40-44	-	-	1	30	149	271	243	141	43	17	2	1	898
45-49	-	-	-	11	49	107	144	146	70	26	7	2	562
50-54	-	-	-	5	25	35	57	82	76	37	12	3	332
55-59	-	-	-	1	8	16	33	56	60	43	24	8	249
60 e più	-	-	-	3	9	12	16	27	51	72	59	91	340
<b>Totale</b>	<b>3</b>	<b>17</b>	<b>623</b>	<b>6.552</b>	<b>10.153</b>	<b>4.364</b>	<b>1.286</b>	<b>606</b>	<b>335</b>	<b>212</b>	<b>111</b>	<b>113</b>	<b>24.375</b>
<b>RITO RELIGIOSO</b>													
16	-	-	-	-	-	-	-	-	-	-	-	-	-
17	-	-	-	-	-	-	-	-	-	-	-	-	-
18-19	-	1	25	10	-	-	-	-	-	-	-	-	36
20-24	-	8	242	1.224	285	25	2	-	-	-	-	-	1.786
25-29	-	3	148	3.394	4.649	631	41	5	1	-	1	1	8.874
30-34	-	-	23	836	2.980	1.568	133	11	2	-	-	-	5.553
35-39	-	-	8	99	482	480	172	17	2	-	-	-	1.260
40-44	-	-	-	11	76	105	68	32	10	3	-	-	305
45-49	-	-	-	1	9	22	28	21	12	4	1	-	98
50-54	-	-	-	2	2	8	6	9	9	1	2	-	39
55-59	-	-	-	-	-	2	4	10	7	4	3	-	30
60 e più	-	-	-	-	-	1	2	1	5	10	7	28	54
<b>Totale</b>	<b>-</b>	<b>12</b>	<b>446</b>	<b>5.577</b>	<b>8.483</b>	<b>2.842</b>	<b>456</b>	<b>106</b>	<b>48</b>	<b>22</b>	<b>14</b>	<b>29</b>	<b>18.035</b>
<b>RITO CIVILE</b>													
16	-	-	-	-	-	-	-	-	-	-	-	-	-
17	-	-	-	-	-	-	-	-	-	-	-	-	-
18-19	-	-	14	6	3	1	-	-	-	-	-	-	24
20-24	2	4	93	243	95	23	6	3	2	-	1	-	472
25-29	1	1	42	429	619	229	58	15	6	8	3	3	1.414
30-34	-	-	23	191	569	589	138	45	8	4	1	3	1.571
35-39	-	-	4	70	231	377	243	58	14	5	1	1	1.004
40-44	-	-	1	19	73	166	175	109	33	14	2	1	593
45-49	-	-	-	10	40	85	116	125	58	22	6	2	464
50-54	-	-	-	3	23	27	51	73	67	36	10	3	293
55-59	-	-	-	1	8	14	29	46	53	39	21	8	219
60 e più	-	-	-	3	9	11	14	26	46	62	52	63	286
<b>Totale</b>	<b>3</b>	<b>5</b>	<b>177</b>	<b>975</b>	<b>1.670</b>	<b>1.522</b>	<b>830</b>	<b>500</b>	<b>287</b>	<b>190</b>	<b>97</b>	<b>84</b>	<b>6.340</b>

**Tavola 2.13 segue – Matrimoni per regione, classe di età della sposa, rito e classe di età dello sposo – Anno 1995**

CLASSI DI ETÀ DELLO SPOSO	CLASSI DI ETÀ DELLA SPOSA											Totale
	16	17	18-19	20-24	25-29	30-34	35-39	40-44	45-49	50-54	55-59 60 e più	
<b>ABRUZZO</b>												
<b>TOTALE</b>												
16	-	-	-	-	-	-	-	-	-	-	-	-
17	-	-	-	1	-	-	-	-	-	-	-	1
18-19	-	1	12	2	2	-	-	-	-	-	-	17
20-24	4	9	96	387	122	12	1	-	1	-	-	632
25-29	1	5	78	1.106	1.231	175	16	1	1	2	1	2.617
30-34	-	-	13	334	891	414	42	6	1	-	-	1.701
35-39	-	-	4	38	164	168	63	8	4	-	1	450
40-44	-	-	1	6	27	51	46	19	6	2	1	159
45-49	-	-	-	3	8	14	17	23	14	4	-	83
50-54	-	-	-	1	3	2	4	8	10	5	-	33
55-59	-	-	-	-	1	-	7	9	4	6	6	35
60 e più	-	-	-	2	1	2	1	5	10	14	8	64
<b>Totale</b>	<b>5</b>	<b>15</b>	<b>204</b>	<b>1.880</b>	<b>2.450</b>	<b>838</b>	<b>197</b>	<b>79</b>	<b>51</b>	<b>33</b>	<b>17</b>	<b>5.792</b>
<b>RITO RELIGIOSO</b>												
16	-	-	-	-	-	-	-	-	-	-	-	-
17	-	-	-	-	-	-	-	-	-	-	-	-
18-19	-	-	8	2	2	-	-	-	-	-	-	12
20-24	3	6	80	353	109	9	1	-	-	-	-	561
25-29	1	4	66	1.032	1.168	152	11	-	1	1	1	2.437
30-34	-	-	11	305	829	367	32	4	-	-	-	1.548
35-39	-	-	3	27	125	127	35	4	1	-	-	322
40-44	-	-	-	3	18	29	25	7	-	-	-	82
45-49	-	-	-	-	2	4	4	9	5	-	-	24
50-54	-	-	-	-	1	2	1	-	1	2	-	7
55-59	-	-	-	-	-	-	3	3	2	-	2	10
60 e più	-	-	-	1	-	-	-	1	4	7	3	24
<b>Totale</b>	<b>4</b>	<b>10</b>	<b>168</b>	<b>1.723</b>	<b>2.254</b>	<b>690</b>	<b>112</b>	<b>28</b>	<b>14</b>	<b>10</b>	<b>6</b>	<b>5.027</b>
<b>RITO CIVILE</b>												
16	-	-	-	-	-	-	-	-	-	-	-	-
17	-	-	-	1	-	-	-	-	-	-	-	1
18-19	-	1	4	-	-	-	-	-	-	-	-	5
20-24	1	3	16	34	13	3	-	-	1	-	-	71
25-29	-	1	12	74	63	23	5	1	-	1	-	180
30-34	-	-	2	29	62	47	10	2	1	-	-	153
35-39	-	-	1	11	39	41	28	4	3	-	1	128
40-44	-	-	1	3	9	22	21	12	6	2	1	77
45-49	-	-	-	3	6	10	13	14	9	4	-	59
50-54	-	-	-	1	2	-	3	8	9	3	-	26
55-59	-	-	-	-	1	-	4	6	2	6	4	25
60 e più	-	-	-	1	1	2	1	4	6	7	5	40
<b>Totale</b>	<b>1</b>	<b>5</b>	<b>36</b>	<b>157</b>	<b>196</b>	<b>148</b>	<b>85</b>	<b>51</b>	<b>37</b>	<b>23</b>	<b>11</b>	<b>765</b>



**Tavola 2.13 segue – Matrimoni per regione, classe di età della sposa, rito e classe di età dello sposo – Anno 1995**

CLASSI DI ETÀ DELLO SPOSO	CLASSI DI ETÀ DELLA SPOSA											Totale	
	16	17	18-19	20-24	25-29	30-34	35-39	40-44	45-49	50-54	55-59		60 e più
<b>MOLISE</b>													
<b>TOTALE</b>													
16	-	-	-	-	-	-	-	-	-	-	-	-	-
17	-	-	-	-	-	-	-	-	-	-	-	-	-
18-19	-	1	4	3	-	-	-	-	-	-	-	-	8
20-24	1	-	24	132	18	1	1	-	-	-	-	-	177
25-29	-	1	31	295	292	43	1	-	-	-	-	-	663
30-34	-	-	10	83	217	114	10	-	1	-	-	-	435
35-39	-	-	-	17	50	53	15	4	1	-	-	-	140
40-44	-	-	-	-	5	17	11	4	-	-	-	-	37
45-49	-	-	-	-	4	5	4	4	3	-	-	-	20
50-54	-	-	-	-	-	1	2	-	2	-	-	-	5
55-59	-	-	1	-	-	-	-	2	1	2	-	-	6
60 e più	-	-	-	-	-	-	1	-	5	-	1	2	9
<b>Totale</b>	<b>1</b>	<b>2</b>	<b>70</b>	<b>530</b>	<b>586</b>	<b>234</b>	<b>45</b>	<b>14</b>	<b>13</b>	<b>2</b>	<b>1</b>	<b>2</b>	<b>1.500</b>
<b>RITO RELIGIOSO</b>													
16	-	-	-	-	-	-	-	-	-	-	-	-	-
17	-	-	-	-	-	-	-	-	-	-	-	-	-
18-19	-	-	3	2	-	-	-	-	-	-	-	-	5
20-24	-	-	22	124	18	1	-	-	-	-	-	-	165
25-29	-	1	26	286	287	40	1	-	-	-	-	-	641
30-34	-	-	9	75	206	108	9	-	1	-	-	-	408
35-39	-	-	-	13	45	42	10	4	-	-	-	-	114
40-44	-	-	-	-	4	7	7	2	-	-	-	-	20
45-49	-	-	-	-	2	2	3	3	1	-	-	-	11
50-54	-	-	-	-	-	1	-	-	2	-	-	-	3
55-59	-	-	1	-	-	-	-	1	-	1	-	-	3
60 e più	-	-	-	-	-	-	-	-	1	-	1	1	3
<b>Totale</b>	<b>-</b>	<b>1</b>	<b>61</b>	<b>500</b>	<b>562</b>	<b>201</b>	<b>30</b>	<b>10</b>	<b>5</b>	<b>1</b>	<b>1</b>	<b>1</b>	<b>1.373</b>
<b>RITO CIVILE</b>													
16	-	-	-	-	-	-	-	-	-	-	-	-	-
17	-	-	-	-	-	-	-	-	-	-	-	-	-
18-19	-	1	1	1	-	-	-	-	-	-	-	-	3
20-24	1	-	2	8	-	-	1	-	-	-	-	-	12
25-29	-	-	5	9	5	3	-	-	-	-	-	-	22
30-34	-	-	1	8	11	6	1	-	-	-	-	-	27
35-39	-	-	-	4	5	11	5	-	1	-	-	-	26
40-44	-	-	-	-	1	10	4	2	-	-	-	-	17
45-49	-	-	-	-	2	3	1	1	2	-	-	-	9
50-54	-	-	-	-	-	-	2	-	-	-	-	-	2
55-59	-	-	-	-	-	-	-	1	1	1	-	-	3
60 e più	-	-	-	-	-	-	1	-	4	-	-	1	6
<b>Totale</b>	<b>1</b>	<b>1</b>	<b>9</b>	<b>30</b>	<b>24</b>	<b>33</b>	<b>15</b>	<b>4</b>	<b>8</b>	<b>1</b>	<b>-</b>	<b>1</b>	<b>127</b>

**Tavola 2.13 segue – Matrimoni per regione, classe di età della sposa, rito e classe di età dello sposo – Anno 1995**

CLASSI DI ETÀ DELLO SPOSO	CLASSI DI ETÀ DELLA SPOSA												Totale
	16	17	18-19	20-24	25-29	30-34	35-39	40-44	45-49	50-54	55-59	60 e più	
<b>CAMPANIA</b>													
<b>TOTALE</b>													
16	-	1	2	2	-	-	-	-	-	-	-	-	5
17	3	5	8	2	-	-	-	-	-	-	-	-	18
18-19	16	45	243	92	8	1	1	-	-	-	-	-	406
20-24	93	152	1.377	3.893	661	68	11	4	2	-	-	-	6.261
25-29	20	36	801	8.056	6.394	769	80	9	5	2	-	2	16.174
30-34	1	5	124	1.747	4.146	1.877	191	23	7	2	2	2	8.127
35-39	1	-	15	200	717	852	285	43	10	2	1	3	2.129
40-44	-	1	3	36	146	257	211	93	25	7	1	2	782
45-49	-	-	2	13	29	77	97	83	32	13	2	2	350
50-54	-	-	2	3	7	23	44	59	43	18	7	-	206
55-59	-	-	-	1	5	9	25	33	39	21	13	8	154
60 e più	-	-	-	4	5	8	19	21	53	44	48	74	276
<b>Totale</b>	<b>134</b>	<b>245</b>	<b>2.577</b>	<b>14.049</b>	<b>12.118</b>	<b>3.941</b>	<b>964</b>	<b>368</b>	<b>216</b>	<b>109</b>	<b>74</b>	<b>93</b>	<b>34.888</b>
<b>RITO RELIGIOSO</b>													
16	-	1	1	1	-	-	-	-	-	-	-	-	3
17	2	4	5	1	-	-	-	-	-	-	-	-	12
18-19	8	28	127	52	4	-	-	-	-	-	-	-	219
20-24	65	108	947	3.181	552	52	7	1	-	-	-	-	4.913
25-29	16	23	626	7.167	5.747	655	53	3	1	-	-	1	14.292
30-34	-	3	92	1.522	3.752	1.636	136	13	2	1	1	-	7.158
35-39	-	-	11	158	593	664	201	21	5	-	-	1	1.654
40-44	-	-	2	20	90	152	125	45	8	2	-	1	445
45-49	-	-	2	7	16	33	45	31	7	4	-	-	145
50-54	-	-	2	1	-	10	18	22	17	6	2	-	78
55-59	-	-	-	-	2	-	7	11	17	9	6	2	54
60 e più	-	-	-	2	2	3	1	7	14	16	21	25	91
<b>Totale</b>	<b>91</b>	<b>167</b>	<b>1.815</b>	<b>12.112</b>	<b>10.758</b>	<b>3.205</b>	<b>593</b>	<b>154</b>	<b>71</b>	<b>38</b>	<b>30</b>	<b>30</b>	<b>29.064</b>
<b>RITO CIVILE</b>													
16	-	-	1	1	-	-	-	-	-	-	-	-	2
17	1	1	3	1	-	-	-	-	-	-	-	-	6
18-19	8	17	116	40	4	1	1	-	-	-	-	-	187
20-24	28	44	430	712	109	16	4	3	2	-	-	-	1.348
25-29	4	13	175	889	647	114	27	6	4	2	-	1	1.882
30-34	1	2	32	225	394	241	55	10	5	1	1	2	969
35-39	1	-	4	42	124	188	84	22	5	2	1	2	475
40-44	-	1	1	16	56	105	86	48	17	5	1	1	337
45-49	-	-	-	6	13	44	52	52	25	9	2	2	205
50-54	-	-	-	2	7	13	26	37	26	12	5	-	128
55-59	-	-	-	1	3	9	18	22	22	12	7	6	100
60 e più	-	-	-	2	3	5	18	14	39	28	27	49	185
<b>Totale</b>	<b>43</b>	<b>78</b>	<b>762</b>	<b>1.937</b>	<b>1.360</b>	<b>736</b>	<b>371</b>	<b>214</b>	<b>145</b>	<b>71</b>	<b>44</b>	<b>63</b>	<b>5.824</b>

**Tavola 2.13 segue – Matrimoni per regione, classe di età della sposa, rito e classe di età dello sposo – Anno 1995**

CLASSI DI ETÀ DELLO SPOSO	CLASSI DI ETÀ DELLA SPOSA												Totale
	16	17	18-19	20-24	25-29	30-34	35-39	40-44	45-49	50-54	55-59	60 e più	
<b>PUGLIA</b>													
<b>TOTALE</b>													
16	-	-	-	-	-	-	-	-	-	-	-	-	-
17	2	2	1	-	-	-	-	-	-	-	-	-	5
18-19	7	18	97	65	12	2	-	-	-	-	-	-	201
20-24	30	85	950	2.559	457	42	3	3	1	1	-	-	4.131
25-29	4	18	484	5.290	4.609	573	39	3	2	-	1	1	11.024
30-34	1	1	54	1.090	2.901	1.427	153	14	3	-	1	-	5.645
35-39	-	1	8	136	477	543	236	39	8	1	-	-	1.449
40-44	-	-	4	22	92	160	152	62	15	2	-	-	509
45-49	-	-	-	8	25	58	84	66	35	6	-	-	282
50-54	-	-	-	3	4	14	23	30	30	10	4	4	122
55-59	-	-	1	1	2	8	14	26	28	19	4	6	109
60 e più	-	-	-	2	6	2	10	19	31	35	40	42	187
<b>Totale</b>	<b>44</b>	<b>125</b>	<b>1.599</b>	<b>9.176</b>	<b>8.585</b>	<b>2.829</b>	<b>714</b>	<b>262</b>	<b>153</b>	<b>74</b>	<b>50</b>	<b>53</b>	<b>23.664</b>
<b>RITO RELIGIOSO</b>													
16	-	-	-	-	-	-	-	-	-	-	-	-	-
17	1	2	1	-	-	-	-	-	-	-	-	-	4
18-19	5	12	66	51	6	1	-	-	-	-	-	-	141
20-24	23	77	830	2.343	418	38	2	1	-	1	-	-	3.733
25-29	3	16	428	5.051	4.409	516	28	3	1	-	1	1	10.457
30-34	1	1	50	1.021	2.743	1.304	124	9	1	-	1	-	5.255
35-39	-	1	5	118	404	451	175	27	6	-	-	-	1.187
40-44	-	-	4	16	54	103	99	34	8	1	-	-	319
45-49	-	-	-	1	9	23	46	28	11	1	-	-	119
50-54	-	-	-	2	3	5	10	14	12	-	1	-	47
55-59	-	-	1	1	-	1	7	15	11	8	3	2	49
60 e più	-	-	-	-	1	-	4	5	13	14	18	19	74
<b>Totale</b>	<b>33</b>	<b>109</b>	<b>1.385</b>	<b>8.604</b>	<b>8.047</b>	<b>2.442</b>	<b>495</b>	<b>136</b>	<b>63</b>	<b>25</b>	<b>24</b>	<b>22</b>	<b>21.385</b>
<b>RITO CIVILE</b>													
16	-	-	-	-	-	-	-	-	-	-	-	-	-
17	1	-	-	-	-	-	-	-	-	-	-	-	1
18-19	2	6	31	14	6	1	-	-	-	-	-	-	60
20-24	7	8	120	216	39	4	1	2	1	-	-	-	398
25-29	1	2	56	239	200	57	11	-	1	-	-	-	567
30-34	-	-	4	69	158	123	29	5	2	-	-	-	390
35-39	-	-	3	18	73	92	61	12	2	1	-	-	262
40-44	-	-	-	6	38	57	53	28	7	1	-	-	190
45-49	-	-	-	7	16	35	38	38	24	5	-	-	163
50-54	-	-	-	1	1	9	13	16	18	10	3	4	75
55-59	-	-	-	-	2	7	7	11	17	11	1	4	60
60 e più	-	-	-	2	5	2	6	14	18	21	22	23	113
<b>Totale</b>	<b>11</b>	<b>16</b>	<b>214</b>	<b>572</b>	<b>538</b>	<b>387</b>	<b>219</b>	<b>126</b>	<b>90</b>	<b>49</b>	<b>26</b>	<b>31</b>	<b>2.279</b>

**Tavola 2.13 segue – Matrimoni per regione, classe di età della sposa, rito e classe di età dello sposo – Anno 1995**

CLASSI DI ETÀ DELLO SPOSO	CLASSI DI ETÀ DELLA SPOSA											Totale	
	16	17	18-19	20-24	25-29	30-34	35-39	40-44	45-49	50-54	55-59		60 e più
<b>BASILICATA</b>													
<b>TOTALE</b>													
16	-	-	-	-	-	-	-	-	-	-	-	-	-
17	-	-	-	-	-	-	-	-	-	-	-	-	-
18-19	-	1	2	4	1	-	-	-	-	-	-	-	8
20-24	2	8	70	218	68	7	-	-	-	-	-	-	373
25-29	-	3	59	755	526	81	11	1	-	-	-	-	1.436
30-34	-	1	13	206	447	233	30	2	-	-	-	-	932
35-39	-	1	1	25	100	94	40	5	-	-	-	-	266
40-44	-	-	-	3	12	32	23	9	1	-	-	-	80
45-49	-	-	-	-	5	9	12	12	2	-	-	-	40
50-54	-	-	-	-	2	2	5	5	5	1	-	-	20
55-59	-	-	-	-	-	-	1	1	2	3	2	-	9
60 e più	-	-	-	-	-	1	1	-	1	5	8	5	21
<b>Totale</b>	<b>2</b>	<b>14</b>	<b>145</b>	<b>1.211</b>	<b>1.161</b>	<b>459</b>	<b>123</b>	<b>35</b>	<b>11</b>	<b>9</b>	<b>10</b>	<b>5</b>	<b>3.185</b>
<b>RITO RELIGIOSO</b>													
16	-	-	-	-	-	-	-	-	-	-	-	-	-
17	-	-	-	-	-	-	-	-	-	-	-	-	-
18-19	-	-	2	3	1	-	-	-	-	-	-	-	6
20-24	2	7	66	203	65	7	-	-	-	-	-	-	350
25-29	-	2	55	737	507	77	10	1	-	-	-	-	1.389
30-34	-	1	12	194	434	222	25	2	-	-	-	-	890
35-39	-	1	1	24	88	87	36	4	-	-	-	-	241
40-44	-	-	-	3	11	26	15	6	1	-	-	-	62
45-49	-	-	-	-	2	2	7	8	2	-	-	-	21
50-54	-	-	-	-	1	1	3	5	4	-	-	-	14
55-59	-	-	-	-	-	-	-	-	-	1	2	-	3
60 e più	-	-	-	-	-	-	-	-	1	3	6	2	12
<b>Totale</b>	<b>2</b>	<b>11</b>	<b>136</b>	<b>1.164</b>	<b>1.109</b>	<b>422</b>	<b>96</b>	<b>26</b>	<b>8</b>	<b>4</b>	<b>6</b>	<b>2</b>	<b>2.988</b>
<b>RITO CIVILE</b>													
16	-	-	-	-	-	-	-	-	-	-	-	-	-
17	-	-	-	-	-	-	-	-	-	-	-	-	-
18-19	-	1	-	1	-	-	-	-	-	-	-	-	2
20-24	-	1	4	15	3	-	-	-	-	-	-	-	23
25-29	-	1	4	18	19	4	1	-	-	-	-	-	47
30-34	-	-	1	12	13	11	5	-	-	-	-	-	42
35-39	-	-	-	1	12	7	4	1	-	-	-	-	25
40-44	-	-	-	-	1	6	8	3	-	-	-	-	18
45-49	-	-	-	-	3	7	5	4	-	-	-	-	19
50-54	-	-	-	-	1	1	2	-	1	1	-	-	6
55-59	-	-	-	-	-	-	1	1	2	2	-	-	6
60 e più	-	-	-	-	-	1	1	-	-	2	2	3	9
<b>Totale</b>	<b>-</b>	<b>3</b>	<b>9</b>	<b>47</b>	<b>52</b>	<b>37</b>	<b>27</b>	<b>9</b>	<b>3</b>	<b>5</b>	<b>2</b>	<b>3</b>	<b>197</b>

**Tavola 2.13 segue – Matrimoni per regione, classe di età della sposa, rito e classe di età dello sposo – Anno 1995**

CLASSI DI ETÀ DELLO SPOSO	CLASSI DI ETÀ DELLA SPOSA												Totale
	16	17	18-19	20-24	25-29	30-34	35-39	40-44	45-49	50-54	55-59	60 e più	
<b>CALABRIA</b>													
<b>TOTALE</b>													
16	-	-	-	-	-	-	-	-	-	-	-	-	-
17	1	-	-	1	-	-	-	-	-	-	-	-	2
18-19	2	3	50	24	3	-	-	-	-	-	-	-	82
20-24	21	26	507	1.099	195	21	4	1	-	1	-	-	1.875
25-29	7	15	452	2.380	1.473	250	37	4	-	-	1	-	4.619
30-34	-	2	73	777	1.225	576	67	1	1	1	-	1	2.724
35-39	1	-	10	109	336	305	108	14	5	-	-	-	888
40-44	-	-	2	16	63	110	66	31	2	1	-	-	291
45-49	-	-	-	3	7	37	44	43	14	3	-	-	151
50-54	-	-	-	-	3	8	12	24	6	3	-	1	57
55-59	-	-	-	-	-	6	7	9	15	7	2	5	51
60 e più	-	-	-	1	-	1	6	10	17	16	14	29	94
<b>Totale</b>	<b>32</b>	<b>46</b>	<b>1.094</b>	<b>4.410</b>	<b>3.305</b>	<b>1.314</b>	<b>351</b>	<b>137</b>	<b>60</b>	<b>32</b>	<b>17</b>	<b>36</b>	<b>10.834</b>
<b>RITO RELIGIOSO</b>													
16	-	-	-	-	-	-	-	-	-	-	-	-	-
17	1	-	-	1	-	-	-	-	-	-	-	-	2
18-19	2	2	36	17	3	-	-	-	-	-	-	-	60
20-24	7	17	454	1.041	182	16	3	-	-	1	-	-	1.721
25-29	5	7	415	2.297	1.412	230	25	2	-	-	1	-	4.394
30-34	-	2	66	734	1.145	538	57	-	1	-	-	1	2.544
35-39	1	-	9	96	298	260	89	4	2	-	-	-	759
40-44	-	-	-	10	52	88	45	20	-	-	-	-	215
45-49	-	-	-	-	3	16	26	21	5	3	-	-	74
50-54	-	-	-	-	2	2	8	11	1	-	-	-	24
55-59	-	-	-	-	-	-	3	1	7	3	-	2	16
60 e più	-	-	-	-	-	1	-	4	6	6	7	12	36
<b>Totale</b>	<b>16</b>	<b>28</b>	<b>980</b>	<b>4.196</b>	<b>3.097</b>	<b>1.151</b>	<b>256</b>	<b>63</b>	<b>22</b>	<b>13</b>	<b>8</b>	<b>15</b>	<b>9.845</b>
<b>RITO CIVILE</b>													
16	-	-	-	-	-	-	-	-	-	-	-	-	-
17	-	-	-	-	-	-	-	-	-	-	-	-	-
18-19	-	1	14	7	-	-	-	-	-	-	-	-	22
20-24	14	9	53	58	13	5	1	1	-	-	-	-	154
25-29	2	8	37	83	61	20	12	2	-	-	-	-	225
30-34	-	-	7	43	80	38	10	1	-	1	-	-	180
35-39	-	-	1	13	38	45	19	10	3	-	-	-	129
40-44	-	-	2	6	11	22	21	11	2	1	-	-	76
45-49	-	-	-	3	4	21	18	22	9	-	-	-	77
50-54	-	-	-	-	1	6	4	13	5	3	-	1	33
55-59	-	-	-	-	-	6	4	8	8	4	2	3	35
60 e più	-	-	-	1	-	-	6	6	11	10	7	17	58
<b>Totale</b>	<b>16</b>	<b>18</b>	<b>114</b>	<b>214</b>	<b>208</b>	<b>163</b>	<b>95</b>	<b>74</b>	<b>38</b>	<b>19</b>	<b>9</b>	<b>21</b>	<b>989</b>

Tavola 2.13 segue – Matrimoni per regione, classe di età della sposa, rito e classe di età dello sposo – Anno 1995

CLASSI DI ETÀ DELLO SPOSO	CLASSI DI ETÀ DELLA SPOSA											Totale	
	16	17	18-19	20-24	25-29	30-34	35-39	40-44	45-49	50-54	55-59		60 e più
<b>SICILIA</b>													
<b>TOTALE</b>													
16	-	-	-	-	-	-	-	-	-	-	-	-	-
17	-	-	1	1	-	-	-	-	-	-	-	-	2
18-19	1	9	171	74	7	1	-	-	-	-	-	-	263
20-24	19	46	1.824	3.308	531	58	7	3	2	1	1	1	5.801
25-29	5	21	932	6.271	4.225	525	45	5	2	2	-	6	12.039
30-34	1	1	99	1.420	3.001	1.415	173	16	3	2	-	-	6.131
35-39	-	1	9	186	638	701	336	42	9	6	-	-	1.928
40-44	-	-	4	32	124	240	241	110	26	4	-	3	784
45-49	-	-	-	13	28	75	95	91	36	11	-	1	350
50-54	-	-	-	3	11	30	40	60	51	11	5	-	211
55-59	-	-	-	3	5	11	15	37	45	32	17	8	173
60 e più	-	-	-	1	5	11	10	28	52	58	69	100	334
<b>Totale</b>	<b>26</b>	<b>78</b>	<b>3.040</b>	<b>11.312</b>	<b>8.575</b>	<b>3.067</b>	<b>962</b>	<b>392</b>	<b>226</b>	<b>127</b>	<b>92</b>	<b>119</b>	<b>28.016</b>
<b>RITO RELIGIOSO</b>													
16	-	-	-	-	-	-	-	-	-	-	-	-	-
17	-	-	1	1	-	-	-	-	-	-	-	-	2
18-19	-	8	71	37	4	-	-	-	-	-	-	-	120
20-24	13	35	1.393	2.896	449	42	5	1	-	1	1	1	4.837
25-29	4	15	776	5.860	3.938	474	30	1	-	1	-	4	11.103
30-34	1	-	78	1.291	2.796	1.256	127	10	1	-	-	-	5.560
35-39	-	1	4	145	525	569	228	23	2	-	-	-	1.497
40-44	-	-	1	22	71	155	152	59	8	1	-	-	469
45-49	-	-	-	6	7	30	58	37	17	4	-	-	159
50-54	-	-	-	1	4	15	16	28	18	3	1	-	86
55-59	-	-	-	1	2	2	3	13	21	13	7	3	65
60 e più	-	-	-	-	2	2	2	8	14	17	32	43	120
<b>Totale</b>	<b>18</b>	<b>59</b>	<b>2.324</b>	<b>10.260</b>	<b>7.798</b>	<b>2.545</b>	<b>621</b>	<b>180</b>	<b>81</b>	<b>40</b>	<b>41</b>	<b>51</b>	<b>24.018</b>
<b>RITO CIVILE</b>													
16	-	-	-	-	-	-	-	-	-	-	-	-	-
17	-	-	-	-	-	-	-	-	-	-	-	-	-
18-19	1	1	100	37	3	1	-	-	-	-	-	-	143
20-24	6	11	431	412	82	16	2	2	2	-	-	-	964
25-29	1	6	156	411	287	51	15	4	2	1	-	2	936
30-34	-	1	21	129	205	159	46	6	2	2	-	-	571
35-39	-	-	5	41	113	132	108	19	7	6	-	-	431
40-44	-	-	3	10	53	85	89	51	18	3	-	3	315
45-49	-	-	-	7	21	45	37	54	19	7	-	1	191
50-54	-	-	-	2	7	15	24	32	33	8	4	-	125
55-59	-	-	-	2	3	9	12	24	24	19	10	5	108
60 e più	-	-	-	1	3	9	8	20	38	41	37	57	214
<b>Totale</b>	<b>8</b>	<b>19</b>	<b>716</b>	<b>1.052</b>	<b>777</b>	<b>522</b>	<b>341</b>	<b>212</b>	<b>145</b>	<b>87</b>	<b>51</b>	<b>68</b>	<b>3.998</b>

**Tavola 2.13 segue – Matrimoni per regione, classe di età della sposa, rito e classe di età dello sposo – Anno 1995**

CLASSI DI ETÀ DELLO SPOSO	CLASSI DI ETÀ DELLA SPOSA												Totale
	16	17	18-19	20-24	25-29	30-34	35-39	40-44	45-49	50-54	55-59	60 e più	
<b>SARDEGNA</b>													
<b>TOTALE</b>													
16	-	-	1	-	-	-	-	-	-	-	-	-	1
17	-	-	7	12	2	-	-	-	-	-	-	-	21
18-19	2	15	159	462	119	14	2	-	-	-	-	-	773
20-24	1	2	172	1.150	1.292	234	20	2	-	-	-	-	2.873
25-29	1	3	58	542	1.303	678	80	7	4	-	-	-	2.676
30-34	-	1	13	138	398	401	152	24	4	1	-	-	1.132
35-39	-	-	3	24	106	167	125	36	10	1	-	-	472
40-44	-	-	1	8	25	54	39	29	14	3	-	-	173
45-49	-	-	-	2	9	19	28	15	15	6	1	1	96
50-54	-	-	-	1	2	4	16	17	10	9	3	-	62
55-59	-	-	-	1	2	6	5	5	12	13	7	18	69
60 e più	-	-	-	-	-	7	3	6	4	9	12	12	53
<b>Totale</b>	<b>4</b>	<b>21</b>	<b>414</b>	<b>2.340</b>	<b>3.258</b>	<b>1.584</b>	<b>470</b>	<b>141</b>	<b>73</b>	<b>42</b>	<b>23</b>	<b>31</b>	<b>8.401</b>
<b>RITO RELIGIOSO</b>													
16	-	-	1	-	-	-	-	-	-	-	-	-	1
17	-	-	7	12	2	-	-	-	-	-	-	-	21
18-19	1	12	147	457	118	14	2	-	-	-	-	-	751
20-24	-	1	83	969	1.249	228	18	2	-	-	-	-	2.550
25-29	1	-	15	316	1.088	622	63	5	2	-	-	-	2.112
30-34	-	-	3	45	204	255	118	18	3	1	-	-	647
35-39	-	-	-	7	35	59	68	22	7	-	-	-	198
40-44	-	-	-	1	4	14	11	12	9	-	-	-	51
45-49	-	-	-	-	1	4	5	6	3	3	-	-	22
50-54	-	-	-	-	-	-	2	3	4	6	1	-	16
55-59	-	-	-	-	2	1	-	-	2	5	3	17	30
60 e più	-	-	-	-	-	-	-	-	-	-	-	-	-
<b>Totale</b>	<b>2</b>	<b>13</b>	<b>256</b>	<b>1.807</b>	<b>2.703</b>	<b>1.197</b>	<b>287</b>	<b>68</b>	<b>30</b>	<b>15</b>	<b>4</b>	<b>17</b>	<b>6.399</b>
<b>RITO CIVILE</b>													
16	-	-	-	-	-	-	-	-	-	-	-	-	-
17	-	-	-	-	-	-	-	-	-	-	-	-	-
18-19	1	3	12	5	1	-	-	-	-	-	-	-	22
20-24	1	1	89	181	43	6	2	-	-	-	-	-	323
25-29	-	3	43	226	215	56	17	2	2	-	-	-	564
30-34	-	1	10	93	194	146	34	6	1	-	-	-	485
35-39	-	-	3	17	71	108	57	14	3	1	-	-	274
40-44	-	-	1	7	21	40	28	17	5	3	-	-	122
45-49	-	-	-	2	8	15	23	9	12	3	1	1	74
50-54	-	-	-	1	2	4	14	14	6	3	2	-	46
55-59	-	-	-	1	-	5	5	5	10	8	4	1	39
60 e più	-	-	-	-	-	7	3	6	4	9	12	12	53
<b>Totale</b>	<b>2</b>	<b>8</b>	<b>158</b>	<b>533</b>	<b>555</b>	<b>387</b>	<b>183</b>	<b>73</b>	<b>43</b>	<b>27</b>	<b>19</b>	<b>14</b>	<b>2.002</b>

**Tavola 2.14 – Matrimoni per regione di nascita della sposa e regione di nascita dello sposo – Anno 1995**

REGIONI DI NASCITA DELLO SPOSO	REGIONI DI NASCITA DELLA SPOSA									
	Piemonte	Valle d'Aosta	Lombardia	Trentino Alto Adige	Bolzano-Bozen	Trento	Veneto	Friuli-Venezia Giulia	Liguria	Emilia-Romagna
Piemonte	13.213	50	843	36	14	22	272	56	427	136
Valle d'Aosta	60	255	25	-	-	-	6	2	4	7
Lombardia	837	16	30.551	142	48	94	796	152	299	690
Trentino-Alto Adige	40	1	175	3.555	1.886	1.669	158	36	14	45
Bolzano-Bozen	19	1	56	1.852	1.798	54	71	16	7	21
Trento	21	-	119	1.703	88	1.615	87	20	7	24
Veneto	316	9	788	195	82	113	17.032	381	78	307
Friuli-Venezia Giulia	63	1	163	28	16	12	346	3.034	37	51
Liguria	421	9	401	20	12	8	79	27	4.585	99
Emilia-Romagna	178	5	818	58	18	40	331	57	137	11.246
Toscana	170	7	382	28	18	10	129	29	229	244
Umbria	37	1	74	3	3	-	20	10	13	35
Marche	57	1	151	16	6	10	52	18	27	202
Lazio	213	5	478	49	23	26	197	70	111	198
Abruzzo	57	2	132	8	3	5	49	17	25	64
Molise	27	-	37	2	2	-	12	5	6	25
Campania	527	6	847	59	29	30	221	69	144	272
Puglia	628	7	894	42	23	19	213	63	86	246
Basilicata	158	1	178	7	5	2	26	7	31	53
Calabria	537	36	818	31	17	14	98	28	167	116
Sicilia	691	3	1.170	40	24	16	185	60	217	261
Sardegna	253	5	239	17	10	7	88	22	113	75
<b>ITALIA</b>	<b>18.483</b>	<b>420</b>	<b>39.164</b>	<b>4.336</b>	<b>2.239</b>	<b>2.097</b>	<b>20.310</b>	<b>4.143</b>	<b>6.750</b>	<b>14.372</b>
<b>Estero</b>	<b>457</b>	<b>19</b>	<b>1.245</b>	<b>189</b>	<b>81</b>	<b>88</b>	<b>794</b>	<b>320</b>	<b>186</b>	<b>462</b>
<b>TOTALE</b>	<b>18.940</b>	<b>439</b>	<b>40.409</b>	<b>4.505</b>	<b>2.320</b>	<b>2.185</b>	<b>21.104</b>	<b>4.463</b>	<b>6.936</b>	<b>14.834</b>

REGIONI DI NASCITA DELLO SPOSO	REGIONI DI NASCITA DELLA SPOSA									
	Toscana	Umbria	Marche	Lazio	Abruzzo	Molise	Campania	Puglia	Basilicata	Calabria
Piemonte	134	24	47	198	56	14	343	449	100	316
Valle d'Aosta	6	1	2	9	3	-	2	3	1	12
Lombardia	314	52	141	366	103	39	608	640	102	451
Trentino-Alto Adige	27	2	14	42	13	2	30	32	6	15
Bolzano-Bozen	17	-	9	20	5	-	10	14	4	6
Trento	10	2	5	22	8	2	20	18	2	9
Veneto	91	18	45	132	36	10	135	142	23	88
Friuli-Venezia Giulia	36	8	9	53	5	3	51	43	3	19
Liguria	208	23	27	107	20	5	118	85	20	109
Emilia-Romagna	208	24	153	161	66	21	235	209	31	111
Toscana	10.794	100	50	340	37	14	273	142	59	107
Umbria	139	2.250	68	245	22	4	50	40	4	24
Marche	63	49	4.713	191	115	7	55	66	19	26
Lazio	374	244	186	16.391	307	54	760	307	65	263
Abruzzo	41	23	126	329	3.424	50	106	105	12	35
Molise	13	2	10	81	45	871	59	57	2	10
Campania	333	50	68	938	79	79	29.965	428	183	284
Puglia	158	27	85	313	91	40	338	19.550	190	159
Basilicata	66	6	7	60	5	3	155	212	2.327	78
Calabria	136	16	26	334	25	12	287	199	93	8.517
Sicilia	277	41	40	357	43	14	350	312	48	339
Sardegna	114	14	22	195	18	4	80	66	5	40
<b>ITALIA</b>	<b>13.532</b>	<b>2.974</b>	<b>5.839</b>	<b>20.842</b>	<b>4.513</b>	<b>1.246</b>	<b>34.000</b>	<b>23.087</b>	<b>3.293</b>	<b>11.003</b>
<b>Estero</b>	<b>388</b>	<b>110</b>	<b>229</b>	<b>892</b>	<b>359</b>	<b>95</b>	<b>1.051</b>	<b>823</b>	<b>112</b>	<b>404</b>
<b>TOTALE</b>	<b>13.920</b>	<b>3.084</b>	<b>6.068</b>	<b>21.734</b>	<b>4.872</b>	<b>1.341</b>	<b>35.051</b>	<b>23.910</b>	<b>3.405</b>	<b>11.407</b>



**Tavola 2.14 segue – Matrimoni per regione di nascita della sposa e regione di nascita dello sposo  
Anno 1995**

REGIONI DI NASCITA DELLO SPOSO	REGIONI DI NASCITA DELLA SPOSA			ITALIA			Estero	Totale
	Sicilia	Sardegna	Totale	DI CUI				
				stessa provincia	altra provin- cia stessa regione	altre regioni		
Piemonte	494	226	17.434	11.360	1.853	4.221	591	18.025
Valle d'Aosta	6	8	412	255	–	157	32	444
Lombardia	679	257	37.235	24.476	6.075	6.684	1.671	38.906
Trentino-Alto Adige	20	19	4.246	3.413	142	691	266	4.512
<i>Bolzano-Bozen</i>	7	8	2.143	1.798	54	291	122	2.265
<i>Trento</i>	13	11	2.103	1.615	88	400	144	2.247
Veneto	132	68	20.026	14.048	2.984	2.994	1.071	21.097
Friuli-Venezia Giulia	48	20	4.021	2.583	451	987	475	4.496
Liguria	157	90	6.610	4.237	348	2.025	297	6.907
Emilia-Romagna	184	80	14.313	9.178	2.068	3.067	835	15.148
Toscana	202	101	13.437	8.503	2.291	2.643	763	14.200
Umbria	35	23	3.097	2.147	103	847	254	3.351
Marche	42	19	5.889	4.086	627	1.176	442	6.331
Lazio	313	229	20.814	14.800	1.591	4.423	1.358	22.172
Abruzzo	45	24	4.674	2.912	512	1.250	588	5.262
Molise	10	7	1.281	834	37	410	153	1.434
Campania	323	121	34.996	27.459	2.506	5.031	1.561	36.557
Puglia	282	79	23.491	18.137	1.413	3.941	1.207	24.698
Basilicata	49	12	3.441	2.209	118	1.114	191	3.632
Calabria	301	44	11.821	7.920	597	3.304	760	12.581
Sicilia	23.368	122	27.938	20.562	2.806	4.570	1.683	29.621
Sardegna	88	6.567	8.025	5.789	778	1.458	353	8.378
<b>ITALIA</b>	<b>26.778</b>	<b>8.116</b>	<b>263.201</b>	<b>184.908</b>	<b>27.300</b>	<b>50.993</b>	<b>14.551</b>	<b>277.752</b>
Estero	1.059	263	9.437	–	–	9.437	2.820	12.257
<b>TOTALE</b>	<b>27.837</b>	<b>8.379</b>	<b>272.638</b>	<b>184.908</b>	<b>27.300</b>	<b>60.430</b>	<b>17.371</b>	<b>290.009</b>

**Tavola 2.15 – Matrimoni per regione di residenza dello sposo e regione di residenza della sposa –  
Anno 1995**

REGIONI DI RESIDENZA DELLO SPOSO	REGIONI DI RESIDENZA DELLA SPOSA									
	Piemonte	Valle d'Aosta	Lombardia	Trentino Alto Adige	<i>Bolzano- Bozen</i>	<i>Trento</i>	Veneto	Friuli- Venezia Giulia	Liguria	Emilia- Romagna
Piemonte	18.653	29	451	10	4	6	72	19	175	48
Valle d'Aosta	46	497	11	–	–	–	2	1	3	–
Lombardia	437	6	41.140	55	20	35	331	56	120	361
Trentino-Alto Adige	12	1	75	4.351	2.173	2.178	71	14	4	25
<i>Bolzano-Bozen</i>	2	1	26	2.156	2.134	22	25	3	3	13
<i>Trento</i>	10	–	49	2.195	39	2.156	46	11	1	12
Veneto	62	3	251	72	20	52	20.698	200	16	135
Friuli-Venezia Giulia	28	–	60	10	6	4	242	4.538	10	14
Liguria	172	1	152	2	2	–	23	3	6.698	30
Emilia-Romagna	64	3	379	28	10	18	176	16	41	15.523
Toscana	65	4	155	9	4	5	52	11	114	118
Umbria	8	–	21	2	1	1	4	4	2	11
Marche	14	1	49	5	2	3	14	1	7	101
Lazio	63	5	133	20	9	11	66	22	25	56
Abruzzo	11	–	30	4	1	3	15	4	4	20
Molise	5	–	5	–	–	–	3	–	–	3
Campania	59	–	116	14	5	9	31	9	21	53
Puglia	33	–	94	7	2	5	27	6	12	42
Basilicata	15	–	22	–	–	–	5	2	3	10
Calabria	65	8	145	5	2	3	23	3	17	39
Sicilia	76	–	142	7	2	5	22	11	25	41
Sardegna	30	–	34	1	–	1	18	5	9	15
<b>ITALIA</b>	<b>19.918</b>	<b>558</b>	<b>43.465</b>	<b>4.602</b>	<b>2.263</b>	<b>2.339</b>	<b>21.895</b>	<b>4.925</b>	<b>7.306</b>	<b>16.645</b>
Estero	241	5	494	50	33	17	170	54	64	177
<b>TOTALE</b>	<b>20.159</b>	<b>563</b>	<b>43.959</b>	<b>4.652</b>	<b>2.296</b>	<b>2.356</b>	<b>22.065</b>	<b>4.979</b>	<b>7.370</b>	<b>16.822</b>

**Tavola 2.15 segue – Matrimoni per regione di residenza dello sposo e regione di residenza della sposa – Anno 1995**

REGIONI DI RESIDENZA DELLO SPOSO	REGIONI DI RESIDENZA DELLA SPOSA									
	Toscana	Umbria	Marche	Lazio	Abruzzo	Molise	Campania	Puglia	Basilicata	Calabria
Piemonte	56	10	13	73	17	9	151	156	30	140
Valle d'Aosta	2	-	2	3	2	-	5	6	-	23
Lombardia	111	24	51	133	49	14	309	371	47	288
Trentino-Alto Adige	11	3	3	24	5	-	21	23	1	3
Bolzano-Bozen	7	1	2	9	2	-	6	13	-	2
Trento	4	2	1	15	3	-	15	10	1	1
Veneto	34	7	11	58	8	3	114	128	12	36
Friuli-Venezia Giulia	12	2	2	20	7	2	33	56	2	17
Liguria	118	4	6	26	11	1	43	23	11	36
Emilia-Romagna	97	20	106	62	40	9	210	240	31	100
Toscana	14.407	63	21	149	22	9	232	82	26	65
Umbria	93	2.975	41	122	16	4	32	26	5	14
Marche	21	25	5.931	63	99	4	30	70	4	12
Lazio	161	102	65	22.405	157	40	545	193	36	160
Abruzzo	16	5	80	154	4.867	40	62	76	4	10
Molise	5	-	5	28	31	1.214	39	26	1	7
Campania	71	9	17	262	22	28	31.536	149	72	90
Puglia	25	7	27	87	29	20	123	21.018	60	41
Basilicata	16	3	3	22	3	2	86	93	2.704	39
Calabria	39	4	10	93	9	5	126	77	28	9.247
Sicilia	51	10	10	86	16	5	120	106	12	115
Sardegna	30	2	6	45	5	1	32	24	3	5
<b>ITALIA</b>	<b>15.376</b>	<b>3.275</b>	<b>6.410</b>	<b>23.915</b>	<b>5.415</b>	<b>1.410</b>	<b>33.849</b>	<b>22.943</b>	<b>3.089</b>	<b>10.448</b>
<b>Estero</b>	<b>134</b>	<b>29</b>	<b>31</b>	<b>357</b>	<b>30</b>	<b>12</b>	<b>241</b>	<b>131</b>	<b>20</b>	<b>87</b>
<b>TOTALE</b>	<b>15.510</b>	<b>3.304</b>	<b>6.441</b>	<b>24.272</b>	<b>5.445</b>	<b>1.422</b>	<b>34.090</b>	<b>23.074</b>	<b>3.109</b>	<b>10.535</b>

REGIONI DI RESIDENZA DELLO SPOSO	REGIONI DI RESIDENZA DELLA SPOSA			ITALIA			Estero	Totale
	Sicilia	Sardegna	Totale	DI CUI				
				stessa provincia	altra provincia stessa regione	altre regioni		
Piemonte	194	99	20.405	17.555	1.098	1.752	465	20.870
Valle d'Aosta	5	6	614	497	-	117	24	638
Lombardia	298	81	44.282	37.248	3.892	3.142	1.006	45.288
Trentino-Alto Adige	11	10	4.668	4.290	61	4.668	132	4.800
Bolzano-Bozen	2	6	2.279	2.134	22	2.279	69	2.348
Trento	9	4	2.389	2.156	39	2.389	63	2.452
Veneto	54	28	21.930	18.615	2.083	1.232	463	22.393
Friuli-Venezia Giulia	29	7	5.091	4.226	312	553	193	5.284
Liguria	49	36	7.445	6.472	226	747	160	7.605
Emilia-Romagna	93	28	17.266	14.259	1.264	1.743	439	17.705
Toscana	101	54	15.759	12.799	1.608	1.352	429	16.188
Umbria	12	6	3.398	2.904	71	423	141	3.539
Marche	12	4	6.467	5.486	445	536	153	6.620
Lazio	172	84	24.510	21.541	864	2.105	726	25.236
Abruzzo	18	9	5.429	4.463	404	562	125	5.554
Molise	4	1	1.377	1.197	17	163	20	1.397
Campania	85	35	32.679	30.020	1.516	1.143	332	33.011
Puglia	58	16	21.732	20.386	632	714	149	21.881
Basilicata	9	4	3.041	2.632	72	337	23	3.064
Calabria	136	8	10.087	8.939	308	840	143	10.230
Sicilia	25.677	35	26.567	24.556	1.121	890	262	26.829
Sardegna	26	7.550	7.841	7.194	356	291	76	7.917
<b>ITALIA</b>	<b>27.043</b>	<b>8.101</b>	<b>280.588</b>	<b>245.279</b>	<b>16.350</b>	<b>23.310</b>	<b>5.461</b>	<b>286.049</b>
<b>Estero</b>	<b>242</b>	<b>44</b>	<b>2.613</b>	-	-	<b>2.613</b>	<b>1.347</b>	<b>3.960</b>
<b>TOTALE</b>	<b>27.285</b>	<b>8.145</b>	<b>283.201</b>	<b>245.279</b>	<b>16.350</b>	<b>25.923</b>	<b>6.808</b>	<b>290.009</b>

**Tavola 2.16 – Matrimoni per regione di nascita della sposa e regione di residenza dello sposo – Anno 1995**

REGIONI DI RESIDENZA DELLO SPOSO	REGIONI DI NASCITA DELLA SPOSA									
	Piemonte	Valle d'Aosta	Lombardia	Trentino Alto Adige	Bolzano-Bozen	Trento	Veneto	Friuli-Venezia Giulia	Liguria	Emilia-Romagna
Piemonte	15.803	33	681	31	17	14	178	42	349	86
Valle d'Aosta	91	350	24	-	-	-	4	2	7	5
Lombardia	745	11	35.424	120	45	75	617	121	231	542
Trentino-Alto Adige	27	2	136	3.941	2.044	1.897	116	17	10	38
Bolzano-Bozen	7	2	37	2.023	1.973	50	37	5	6	14
Trento	20	-	99	1.918	71	1.847	79	12	4	24
Veneto	167	4	554	149	68	81	18.784	312	51	220
Friuli-Venezia Giulia	61	-	133	21	16	5	344	3.691	30	33
Liguria	347	5	296	10	6	4	56	13	5.499	70
Emilia-Romagna	146	4	722	50	19	31	317	46	103	12.958
Toscana	146	4	348	26	17	9	100	29	220	194
Umbria	27	1	44	4	3	1	15	4	10	19
Marche	42	1	106	10	4	6	32	11	13	150
Lazio	174	4	348	36	15	21	136	50	81	113
Abruzzo	36	-	77	5	2	3	28	12	15	30
Molise	16	-	16	3	3	-	7	2	3	9
Campania	171	2	226	17	10	7	54	17	41	50
Puglia	195	2	251	13	6	7	43	15	30	42
Basilicata	44	-	37	1	1	-	11	4	6	11
Calabria	152	9	218	8	4	4	20	8	47	38
Sicilia	196	1	328	11	7	4	44	15	68	62
Sardegna	135	1	102	3	2	1	28	5	54	20
<b>ITALIA</b>	<b>18.721</b>	<b>434</b>	<b>40.026</b>	<b>4.459</b>	<b>2.289</b>	<b>2.170</b>	<b>20.934</b>	<b>4.416</b>	<b>6.868</b>	<b>14.690</b>
<b>Estero</b>	<b>219</b>	<b>5</b>	<b>383</b>	<b>46</b>	<b>31</b>	<b>15</b>	<b>170</b>	<b>47</b>	<b>68</b>	<b>144</b>
<b>TOTALE</b>	<b>18.940</b>	<b>439</b>	<b>40.409</b>	<b>4.505</b>	<b>2.320</b>	<b>2.185</b>	<b>21.104</b>	<b>4.463</b>	<b>6.936</b>	<b>14.834</b>

REGIONI DI RESIDENZA DELLO SPOSO	REGIONI DI NASCITA DELLA SPOSA									
	Toscana	Umbria	Marche	Lazio	Abruzzo	Molise	Campania	Puglia	Basilicata	Calabria
Piemonte	87	18	27	135	36	22	469	581	132	484
Valle d'Aosta	5	-	1	9	4	1	10	7	1	43
Lombardia	227	47	109	286	105	42	971	1.067	167	823
Trentino-Alto Adige	17	4	8	31	12	1	43	33	1	15
Bolzano-Bozen	6	1	6	13	4	-	15	15	-	5
Trento	11	3	2	18	8	1	28	18	1	10
Veneto	57	14	27	103	29	7	195	212	21	91
Friuli-Venezia Giulia	23	8	5	39	8	2	77	72	5	29
Liguria	162	17	19	51	17	2	133	90	30	146
Emilia-Romagna	162	24	165	149	77	34	497	457	74	244
Toscana	12.340	107	45	279	42	22	460	201	78	163
Umbria	113	2.527	54	198	26	4	58	46	7	27
Marche	35	43	5.191	122	108	6	63	116	14	24
Lazio	252	191	149	18.956	297	76	1.003	423	92	356
Abruzzo	20	14	149	221	3.930	52	122	127	11	20
Molise	6	1	4	44	36	968	56	55	2	6
Campania	81	9	16	381	26	41	29.918	223	139	128
Puglia	29	7	26	102	36	28	175	19.551	108	67
Basilicata	13	3	2	25	2	1	100	168	2.423	49
Calabria	41	4	14	109	17	6	177	116	56	8.376
Sicilia	77	16	8	128	22	12	184	148	15	190
Sardegna	52	3	13	88	7	1	65	43	4	17
<b>ITALIA</b>	<b>13.799</b>	<b>3.057</b>	<b>6.032</b>	<b>21.456</b>	<b>4.837</b>	<b>1.328</b>	<b>34.776</b>	<b>23.736</b>	<b>3.380</b>	<b>11.298</b>
<b>Estero</b>	<b>121</b>	<b>27</b>	<b>36</b>	<b>278</b>	<b>35</b>	<b>13</b>	<b>275</b>	<b>174</b>	<b>25</b>	<b>109</b>
<b>TOTALE</b>	<b>13.920</b>	<b>3.084</b>	<b>6.068</b>	<b>21.734</b>	<b>4.872</b>	<b>1.341</b>	<b>35.051</b>	<b>23.910</b>	<b>3.405</b>	<b>11.407</b>

**Tavola 2.16 segue – Matrimoni per regione di residenza dello sposo e regione di nascita della sposa – Anno 1995**

REGIONI DI RESIDENZA DELLO SPOSO	REGIONI DI NASCITA DELLA SPOSA		ITALIA				Estero	Totale
	Sicilia	Sardegna	Totale	DI CUI				
				stessa provincia	altra provin- cia stessa regione	altre regioni		
Piemonte	700	227	20.121	14.116	1.687	4.318	749	20.870
Valle d'Aosta	12	10	586	350	-	236	52	638
Lombardia	1.052	292	42.999	29.615	5.809	7.575	2.289	45.288
Trentino-Alto Adige	26	21	4.499	3.820	121	558	301	4.800
Bolzano-Bozen	7	8	2.211	1.973	50	188	137	2.348
Trento	19	13	2.288	1.847	71	370	164	2.452
Veneto	138	65	21.200	16.045	2.739	2.416	1.193	22.393
Friuli-Venezia Giulia	67	22	4.670	3.234	457	979	614	5.284
Liguria	184	86	7.233	5.181	318	1.734	372	7.605
Emilia-Romagna	305	99	16.633	11.061	1.897	3.675	1.072	17.705
Toscana	316	129	15.204	10.080	2.260	2.864	984	16.188
Umbria	34	22	3.240	2.427	100	713	299	3.539
Marche	32	18	6.137	4.620	571	946	483	6.620
Lazio	378	220	23.335	17.496	1.460	4.379	1.901	25.236
Abruzzo	29	19	4.917	3.443	487	987	637	5.554
Molise	5	3	1.242	936	32	274	155	1.397
Campania	133	59	31.732	27.756	2.162	1.814	1.279	33.011
Puglia	96	30	20.846	18.545	1.006	1.295	1.035	21.881
Basilicata	16	7	2.923	2.331	92	500	141	3.064
Calabria	198	14	9.628	7.947	429	1.252	602	10.230
Sicilia	23.782	51	25.358	21.715	2.067	1.576	1.471	26.829
Sardegna	53	6.930	7.624	6.303	627	694	293	7.917
<b>ITALIA</b>	<b>27.556</b>	<b>8.324</b>	<b>270.127</b>	<b>207.021</b>	<b>24.321</b>	<b>38.785</b>	<b>15.922</b>	<b>286.049</b>
<b>Estero</b>	<b>281</b>	<b>55</b>	<b>2.511</b>	<b>-</b>	<b>-</b>	<b>2.511</b>	<b>1.449</b>	<b>3.960</b>
<b>TOTALE</b>	<b>27.837</b>	<b>8.379</b>	<b>272.638</b>	<b>207.021</b>	<b>24.321</b>	<b>41.296</b>	<b>17.371</b>	<b>290.009</b>

**Tavola 2.17 – Matrimoni per regione di nascita dello sposo e regione di residenza della sposa – Anno 1995**

REGIONI DI RESIDENZA DELLA SPOSA	REGIONI DI NASCITA DELLO SPOSO									
	Piemonte	Valle d'Aosta	Lombardia	Trentino Alto Adige	Bolzano- Bozen	Trento	Veneto	Friuli- Venezia Giulia	Liguria	Emilia- Romagna
Piemonte	14.907	43	678	36	16	20	257	41	339	136
Valle d'Aosta	65	330	17	1	1	-	8	1	8	3
Lombardia	741	13	33.950	135	54	81	616	123	321	616
Trentino-Alto Adige	23	-	100	3.866	1.949	1.917	137	19	15	44
Bolzano-Bozen	6	-	31	1.977	1.908	69	42	9	9	11
Trento	17	-	69	1.889	41	1.848	95	10	6	33
Veneto	212	2	609	130	64	66	18.458	295	50	245
Friuli-Venezia Giulia	39	1	122	35	17	18	337	3.617	19	39
Liguria	356	4	241	10	7	3	45	22	5.342	92
Emilia-Romagna	134	1	637	40	22	18	265	44	84	12.849
Toscana	120	5	263	25	19	6	81	30	214	163
Umbria	20	1	42	2	-	2	13	5	13	24
Marche	42	3	105	7	4	3	31	8	19	145
Lazio	170	6	286	41	20	21	111	45	100	112
Abruzzo	51	2	77	5	1	4	24	4	17	37
Molise	4	-	20	-	-	-	4	1	2	6
Campania	135	-	205	15	4	11	49	19	43	75
Puglia	170	1	249	14	6	8	72	26	34	84
Basilicata	32	1	36	4	3	1	11	1	7	10
Calabria	128	7	165	2	1	1	30	10	44	37
Sicilia	169	4	263	11	6	5	54	22	55	51
Sardegna	153	5	114	10	5	5	39	8	57	36
<b>ITALIA</b>	<b>17.671</b>	<b>429</b>	<b>38.179</b>	<b>4.389</b>	<b>2.199</b>	<b>2.190</b>	<b>20.642</b>	<b>4.341</b>	<b>6.783</b>	<b>14.804</b>
<b>Estero</b>	<b>354</b>	<b>15</b>	<b>727</b>	<b>123</b>	<b>66</b>	<b>57</b>	<b>455</b>	<b>155</b>	<b>124</b>	<b>344</b>
<b>TOTALE</b>	<b>18.025</b>	<b>444</b>	<b>38.906</b>	<b>4.512</b>	<b>2.265</b>	<b>2.247</b>	<b>21.097</b>	<b>4.496</b>	<b>6.907</b>	<b>15.148</b>

**Tavola 2.17 segue – Matrimoni per regione di nascita dello sposo e regione di residenza della sposa – Anno 1995**

REGIONI DI RESIDENZA DELLA SPOSA	REGIONI DI NASCITA DELLA SPOSO									
	Toscana	Umbria	Marche	Lazio	Abruzzo	Molise	Campania	Puglia	Basilicata	Calabria
Piemonte	121	23	41	140	45	23	537	604	167	578
Valle d'Aosta	7	1	1	7	4	–	6	13	2	48
Lombardia	312	59	116	337	120	37	1.005	1.062	213	1.009
Trentino-Alto Adige	14	2	12	34	8	–	51	38	5	33
<i>Bozano-Bozen</i>	7	1	5	14	3	–	22	17	3	17
<i>Trento</i>	7	1	7	20	5	–	29	21	2	16
Veneto	91	12	37	148	39	10	223	217	22	113
Friuli-Venezia Giulia	22	12	11	68	10	3	72	64	5	24
Liguria	174	5	19	65	24	5	145	87	39	188
Emilia-Romagna	200	31	194	165	80	32	424	357	74	186
Toscana	12.172	138	54	355	44	16	410	205	87	179
Umbria	79	2.561	36	201	15	–	58	33	6	11
Marche	33	59	5.250	141	86	14	64	89	8	27
Lazio	269	215	178	18.666	317	73	1.015	363	68	409
Abruzzo	28	14	139	220	4.113	47	80	95	8	10
Molise	8	5	6	29	47	1.055	78	35	4	6
Campania	121	24	24	449	57	42	31.043	217	136	181
Puglia	49	22	28	138	52	29	278	20.569	125	108
Basilicata	18	2	5	27	6	2	106	133	2.526	47
Calabria	41	13	14	127	10	7	171	82	51	9.015
Sicilia	50	10	21	169	25	7	210	145	22	174
Sardegna	51	11	6	131	15	2	85	47	5	15
<b>ITALIA</b>	<b>13.860</b>	<b>3.219</b>	<b>6.192</b>	<b>21.617</b>	<b>5.117</b>	<b>1.404</b>	<b>36.061</b>	<b>24.455</b>	<b>3.573</b>	<b>12.361</b>
<b>Estero</b>	<b>340</b>	<b>132</b>	<b>139</b>	<b>555</b>	<b>145</b>	<b>30</b>	<b>496</b>	<b>243</b>	<b>59</b>	<b>220</b>
<b>TOTALE</b>	<b>14.200</b>	<b>3.351</b>	<b>6.331</b>	<b>22.172</b>	<b>5.262</b>	<b>1.434</b>	<b>36.557</b>	<b>24.698</b>	<b>3.632</b>	<b>12.581</b>

REGIONI DI RESIDENZA DELLA SPOSA	REGIONI DI NASCITA DELLA SPOSO		ITALIA				Estero	Totale
	Sicilia	Sardegna	Totale	DI CUI				
				stessa provincia	altra provincia stessa regione	altre regioni		
Piemonte	749	209	19.674	13.178	1.729	4.767	485	20.159
Valle d'Aosta	7	10	539	330	–	209	24	563
Lombardia	1.394	244	42.423	28.088	5.862	8.473	1.536	43.959
Trentino-Alto Adige	35	18	4.454	3.756	110	373	198	4.652
<i>Bozano-Bozen</i>	17	5	2.196	1.908	69	148	100	2.296
<i>Trento</i>	18	13	2.258	1.848	41	225	98	2.356
Veneto	173	83	21.169	15.681	2.777	2.711	896	22.065
Friuli-Venezia Giulia	58	24	4.582	3.217	400	965	397	4.979
Liguria	202	87	7.152	5.026	316	1.810	218	7.370
Emilia-Romagna	344	88	16.229	11.026	1.823	3.380	593	16.822
Toscana	363	113	15.037	9.995	2.177	2.865	473	15.510
Umbria	32	13	3.165	2.474	87	604	139	3.304
Marche	46	16	6.193	4.689	561	943	248	6.441
Lazio	395	184	23.023	17.210	1.456	4.357	1.249	24.272
Abruzzo	35	17	5.023	3.593	520	910	422	5.445
Molise	7	3	1.320	1.023	32	265	102	1.422
Campania	182	35	33.052	28.862	2.181	2.009	1.038	34.090
Puglia	159	32	22.239	19.521	1.048	1.670	835	23.074
Basilicata	22	4	3.000	2.428	98	474	109	3.109
Calabria	196	7	10.157	8.575	440	1.142	378	10.535
Sicilia	24.704	40	26.206	22.607	2.097	1.502	1.079	27.285
Sardegna	90	7.035	7.915	6.394	641	880	230	8.145
<b>ITALIA</b>	<b>29.193</b>	<b>8.262</b>	<b>272.552</b>	<b>207.673</b>	<b>24.355</b>	<b>40.309</b>	<b>10.649</b>	<b>283.201</b>
<b>Estero</b>	<b>428</b>	<b>116</b>	<b>5.200</b>	<b>–</b>	<b>–</b>	<b>5.200</b>	<b>1.608</b>	<b>6.808</b>
<b>TOTALE</b>	<b>29.621</b>	<b>8.378</b>	<b>277.752</b>	<b>207.673</b>	<b>24.355</b>	<b>45.509</b>	<b>12.257</b>	<b>290.009</b>



## CAPITOLO 3 – SEPARAZIONI, SCIoglimenti E CESSAZIONI DEGLI EFFETTI CIVILI DEL MATRIMONIO

**Tavola 3.1 – Separazioni personali per numero di figli, anno di matrimonio e figli affidati – Anno 1995**

ANNO DI MATRIMONIO	SEPARAZIONI		SEPARAZIONI I CUI CONIUGI HANNO					NUMERO FIGLI		
	Totale	di cui: con figli affidati	nessun figlio	1 figlio	2 figli	3 figli	4 figli	5 figli o più	Totale	di cui: figli affidati
1995	302	126	164	89	48	1	–	–	188	166
1994	1.104	204	896	168	27	13	–	–	261	240
1993	2.091	463	1.615	426	41	6	3	–	538	509
1992	2.832	788	2.028	712	82	2	2	6	934	876
1991	3.092	1.111	1.964	987	134	7	–	–	1.276	1.253
1990	3.086	1.331	1.744	1.144	181	15	2	–	1.559	1.541
1989	2.928	1.512	1.404	1.246	256	18	4	–	1.828	1.802
1988	2.736	1.572	1.150	1.164	390	28	2	2	2.048	2.013
1987	2.427	1.548	863	1.065	445	48	6	–	2.123	2.095
1986	2.243	1.552	678	1.012	497	50	4	2	2.185	2.145
1985	2.041	1.474	555	891	530	56	5	4	2.167	2.125
1984	1.956	1.469	473	820	578	73	9	3	2.250	2.214
1983	1.811	1.415	376	756	593	75	10	1	2.212	2.165
1982	1.706	1.333	358	651	585	96	12	4	2.177	2.140
1981	1.655	1.325	309	616	602	105	20	3	2.232	2.175
1980	1.613	1.320	278	592	628	101	14	–	2.207	2.168
1979	1.474	1.223	230	516	592	117	16	3	2.131	2.077
1978	1.410	1.217	175	477	610	123	19	6	2.177	2.112
1977	1.390	1.155	200	457	577	131	18	7	2.114	1.996
1976	1.250	965	186	421	522	102	13	6	1.855	1.567
1975	1.299	872	204	495	462	119	17	2	1.854	1.239
1974	1.345	807	222	478	492	129	14	10	1.961	1.069
1973	1.212	597	240	404	427	107	28	6	1.721	758
1972	1.119	490	245	346	369	121	29	9	1.616	620
1971	987	375	235	261	350	100	27	14	1.447	453
1970	938	269	252	255	297	104	20	10	1.294	322
1969	793	177	246	171	261	83	20	12	1.085	196
1968	668	169	217	137	196	86	22	10	932	205
1967	628	86	208	111	204	79	16	10	874	98
1966	572	84	178	101	185	74	27	7	837	100
1965	514	53	194	82	156	62	15	5	667	57
1964	470	42	179	70	138	47	16	20	664	51
1963	417	32	153	56	117	56	18	17	624	42
1962	345	30	133	46	92	48	9	17	504	38
1961	334	21	137	39	88	48	12	10	464	25
1960	270	18	121	29	63	35	14	8	371	23
1959	202	9	73	29	57	25	8	10	308	16
1958	192	11	79	21	49	25	9	9	277	21
1957	158	5	72	18	33	17	11	7	227	8
1956	126	4	56	19	19	16	8	8	184	6
1955	108	4	47	21	19	10	4	7	147	4
1954	79	3	32	11	15	9	4	8	131	3
1953	68	3	28	11	11	11	4	3	103	11
1952	57	4	32	3	9	10	1	2	65	4
1951	47	2	30	5	6	2	3	1	40	3
1950	44	2	13	9	9	5	4	4	87	3
1949	31	1	20	5	5	–	–	1	25	1
1948	27	5	9	6	7	2	2	1	40	7
1947	35	1	20	5	4	3	1	2	37	1
1946	19	6	3	6	4	2	1	3	39	9
1945	16	2	5	4	2	3	2	–	25	2
1944	14	–	10	–	1	1	1	1	19	–
1943	8	–	4	1	2	1	–	–	8	–
1942	7	1	3	1	2	–	1	–	9	2
1941	8	–	2	–	1	2	–	3	29	–
1940	5	–	4	–	–	1	–	–	3	–
Prima del 1940	14	2	6	3	2	2	–	1	18	3
<b>Totale</b>	<b>52.323</b>	<b>27.290</b>	<b>19.358</b>	<b>17.469</b>	<b>12.072</b>	<b>2.612</b>	<b>527</b>	<b>285</b>	<b>53.196</b>	<b>38.779</b>

**Tavola 3.2 – Scioglimenti e cessazioni degli effetti civili del matrimonio per numero dei figli e anno di matrimonio – Anno 1995**

ANNO DI MATRIMONIO	Sciogli- menti	Cessa- zioni de- gli effet- ti civili	SCIOGLIMENTI E CESSAZIONE DEGLI EFFETTI CIVILI		NUMERO DI SCIOGLIMENTI E CESSAZIONI I CUI CONIUGI HANNO						NUMERO FIGLI	
			Totale	di cui: con figli affidati	nessun figlio	1 figlio	2 figli	3 figli	4 figli	5 figli o più	Totale	di cui: figli affidati
			1992	15	20	35	5	30	4	1	-	-
1991	82	175	257	26	229	24	1	1	1	1	39	31
1990	211	589	800	82	716	79	3	2	-	-	91	85
1989	287	920	1.207	210	991	203	10	3	-	-	232	221
1988	304	1.096	1.400	329	1.067	307	26	-	-	-	359	354
1987	299	1.074	1.373	396	971	370	32	-	-	-	434	427
1986	326	1.058	1.384	532	835	475	69	5	-	-	628	605
1985	295	1.020	1.315	576	733	490	82	9	1	-	685	667
1984	278	956	1.234	609	613	502	107	9	2	1	757	732
1983	261	900	1.161	617	531	488	133	8	1	-	782	759
1982	285	919	1.204	703	484	557	145	18	-	-	901	868
1981	248	839	1.087	702	370	514	184	12	6	1	947	916
1980	246	857	1.103	677	416	459	200	25	2	1	947	927
1979	210	766	976	646	314	422	216	23	1	-	927	892
1978	209	958	1.167	715	404	494	226	35	6	2	1.086	1.004
1977	181	725	906	605	268	362	239	27	9	1	964	900
1976	156	760	916	534	288	346	235	39	5	3	972	795
1975	162	698	860	382	320	288	216	30	5	1	836	507
1974	137	761	898	345	302	337	218	32	7	2	907	437
1973	103	687	790	234	295	273	184	32	4	2	763	273
1972	104	667	771	176	299	251	179	34	8	-	743	205
1971	67	615	682	139	269	199	170	35	8	1	681	165
1970	82	569	651	103	258	181	165	37	7	3	668	115
1969	52	509	561	70	253	124	140	36	6	2	546	76
1968	34	502	536	47	245	105	132	39	10	5	553	54
1967	35	406	441	38	241	82	77	34	6	1	367	39
1966	25	406	431	28	231	64	94	30	9	3	394	32
1965	42	337	379	19	207	56	79	31	4	2	333	20
1964	28	352	380	27	174	66	85	38	12	5	423	31
1963	34	324	358	14	201	31	86	21	15	4	346	15
1962	29	303	332	6	161	50	78	30	10	3	353	7
1961	16	205	221	6	99	35	59	13	10	5	262	6
1960	15	192	207	6	109	25	40	22	5	6	225	6
1959	8	151	159	5	90	19	26	17	6	1	151	5
1958	6	128	134	5	70	15	26	14	6	3	151	8
1957	6	98	104	4	58	9	18	8	7	4	121	4
1956	10	84	94	7	49	14	21	3	5	2	97	10
1955	5	77	82	2	46	11	12	6	3	4	93	2
1954	4	57	61	2	33	3	14	8	2	1	69	3
1953	7	72	79	3	40	9	11	15	1	3	98	3
1952	3	40	43	2	22	4	8	5	3	1	57	3
1951	6	41	47	-	29	2	10	3	2	1	44	-
1950	-	29	35	-	20	5	3	3	2	2	38	-
1949	-	30	30	-	18	4	3	4	1	-	26	-
1948	2	33	35	-	18	4	8	1	1	3	49	-
1947	2	22	24	-	12	4	4	1	1	2	31	-
1946	3	18	21	-	13	3	3	1	-	1	21	-
1945	3	17	20	1	11	-	1	4	3	1	31	1
1944	-	19	19	1	12	3	1	2	-	1	16	1
1943	-	7	7	-	4	1	-	1	1	-	8	-
1942	-	3	3	-	2	1	-	-	-	-	1	-
1941	-	4	4	-	2	-	-	1	1	-	7	-
1940	-	3	3	-	2	1	-	-	-	-	1	-
Prima del 1940	2	9	11	1	4	3	1	1	1	1	17	2
<b>Totale</b>	<b>4.931</b>	<b>22.107</b>	<b>27.038</b>	<b>9.637</b>	<b>13.479</b>	<b>8.378</b>	<b>4.081</b>	<b>808</b>	<b>206</b>	<b>86</b>	<b>20.284</b>	<b>12.219</b>



**Tavola 3.3 – Separazioni personali per classi di età dei coniugi all'atto della separazione – Anno 1995**

ETÀ DEL MARITO	ETÀ DELLA MOGLIE								Totale
	Meno di 20	20-24	25-29	30-34	35-39	40-44	45-49	50 ed oltre	
Meno di 20	3	8	1	–	–	–	–	–	12
20 - 24	39	450	132	27	6	–	–	1	655
25 - 29	31	1.483	3.081	620	75	12	5	2	5.309
30 - 34	11	539	4.695	5.292	719	92	21	12	11.381
35 - 39	3	96	1.229	5.035	3.848	529	86	26	10.852
40 - 44	–	27	281	1.299	3.868	2.718	421	83	8.697
45 - 49	1	5	65	302	1.083	2.542	2.118	326	6.442
50 ed oltre	1	8	52	116	287	794	2.279	5.438	8.975
<b>Totale</b>	<b>89</b>	<b>2.616</b>	<b>9.536</b>	<b>12.691</b>	<b>9.886</b>	<b>6.687</b>	<b>4.930</b>	<b>5.888</b>	<b>52.323</b>

**Tavola 3.4 – Scioglimenti e cessazioni degli effetti civili del matrimonio per classi di età dei coniugi allo scioglimento – Anno 1995**

ETÀ DEL MARITO	ETÀ DELLA MOGLIE								Totale
	Meno di 20	20-24	25-29	30-34	35-39	40-44	45-49	50 ed oltre	
Meno di 20	–	–	–	–	–	–	–	–	–
20 - 24	–	27	9	2	1	–	–	–	39
25 - 29	1	129	622	162	13	4	1	1	933
30 - 34	1	50	1.681	2.417	307	33	6	6	4.501
35 - 39	–	10	445	2.806	2.359	322	54	20	6.016
40 - 44	–	2	69	718	2.369	1.771	233	46	5.208
45 - 49	–	2	15	129	606	1.733	1.347	275	4.107
50 ed oltre	–	1	10	55	145	537	1.535	3.951	6.234
<b>Totale</b>	<b>2</b>	<b>221</b>	<b>2.851</b>	<b>6.289</b>	<b>5.800</b>	<b>4.400</b>	<b>3.176</b>	<b>4.299</b>	<b>27.038</b>

**Tavola 3.5 – Separazioni personali per classi di età dei coniugi al matrimonio ed anno di celebrazione del matrimonio – Anno 1995**

ETÀ DEL MARITO AL MATRIMONIO	ETÀ DELLA MOGLIE AL MATRIMONIO								Totale
	Meno di 20	20-24	25-29	30-34	35-39	40-44	45-49	50 ed oltre	
1995									
Meno di 20	2	2	–	–	–	–	–	–	4
20-24	2	6	3	–	–	–	–	–	11
25-29	–	18	30	3	1	1	–	–	53
30-34	2	11	28	40	2	–	–	1	84
35-39	–	4	7	26	13	3	–	–	53
40-44	–	–	–	5	13	14	1	2	35
45-49	–	–	1	–	3	10	8	1	23
50 ed oltre	–	1	–	1	4	4	9	20	39
<b>Totale</b>	<b>6</b>	<b>42</b>	<b>69</b>	<b>75</b>	<b>36</b>	<b>32</b>	<b>18</b>	<b>24</b>	<b>302</b>
1994									
Meno di 20	10	3	1	–	–	–	–	–	14
20-24	40	108	18	6	1	–	–	–	173
25-29	13	213	199	27	7	1	–	–	460
30-34	5	42	101	66	1	5	–	2	222
35-39	–	11	22	47	22	4	–	1	107
40-44	1	2	10	12	17	5	3	1	51
45-49	–	–	5	6	4	5	6	–	26
50 ed oltre	–	3	3	3	7	8	9	18	51
<b>Totale</b>	<b>69</b>	<b>382</b>	<b>359</b>	<b>167</b>	<b>59</b>	<b>28</b>	<b>18</b>	<b>22</b>	<b>1.104</b>
1993									
Meno di 20	19	8	1	–	–	–	–	–	28
20-24	89	252	55	9	1	–	–	1	407
25-29	53	398	346	51	11	2	–	–	861
30-34	14	107	216	112	18	1	2	–	470
35-39	1	16	58	49	22	7	5	–	158
40-44	–	3	15	18	18	19	3	1	77
45-49	–	5	4	8	8	7	6	1	39
50 ed oltre	–	1	5	6	1	7	12	19	51
<b>Totale</b>	<b>176</b>	<b>790</b>	<b>700</b>	<b>253</b>	<b>79</b>	<b>43</b>	<b>28</b>	<b>22</b>	<b>2.091</b>
1992									
Meno di 20	24	8	–	2	–	–	–	–	34
20-24	112	320	91	9	5	–	–	–	537
25-29	68	583	513	68	10	4	–	–	1.246
30-34	16	140	302	137	19	8	2	1	625
35-39	1	36	67	59	21	1	–	–	185
40-44	1	11	18	20	24	13	2	1	90
45-49	1	4	10	10	11	10	7	1	54
50 ed oltre	1	6	2	4	8	8	12	20	61
<b>Totale</b>	<b>224</b>	<b>1.108</b>	<b>1.003</b>	<b>309</b>	<b>98</b>	<b>44</b>	<b>23</b>	<b>23</b>	<b>2.832</b>
1991									
Meno di 20	35	19	2	–	–	–	–	–	56
20-24	154	383	81	8	3	–	1	1	631
25-29	69	602	623	78	9	3	–	1	1.385
30-34	8	140	289	130	19	4	1	–	591
35-39	5	41	75	58	32	7	3	–	221
40-44	1	7	23	28	19	19	3	–	100
45-49	1	–	6	11	11	4	6	2	41
50 ed oltre	–	7	6	10	11	7	7	19	67
<b>Totale</b>	<b>273</b>	<b>1.199</b>	<b>1.105</b>	<b>323</b>	<b>104</b>	<b>44</b>	<b>21</b>	<b>23</b>	<b>3.092</b>

**Tavola 3.5 segue – Separazioni personali per classi di età dei coniugi al matrimonio ed anno di celebrazione del matrimonio – Anno 1995**

ETÀ DEL MARITO AL MATRIMONIO	ETÀ DELLA MOGLIE AL MATRIMONIO								Totale
	Meno di 20	20-24	25-29	30-34	35-39	40-44	45-49	50 ed oltre	
1990									
Meno di 20	31	12	2	–	–	–	–	–	45
20-24	190	450	96	8	2	–	1	–	747
25-29	71	669	548	64	8	3	–	–	1.363
30-34	11	120	285	97	25	6	–	–	544
35-39	1	39	84	64	24	4	4	1	221
40-44	–	6	21	22	18	10	2	–	79
45-49	–	7	4	6	8	5	4	–	34
50 ed oltre	–	5	9	5	6	5	6	17	53
<b>Totale</b>	<b>304</b>	<b>1.308</b>	<b>1.049</b>	<b>266</b>	<b>91</b>	<b>33</b>	<b>17</b>	<b>18</b>	<b>3.086</b>
1989									
Meno di 20	34	13	2	–	–	–	–	–	49
20-24	200	418	83	14	–	–	–	–	715
25-29	94	654	457	57	8	3	4	–	1.277
30-34	15	152	268	90	18	2	–	–	545
35-39	3	28	57	57	31	3	–	–	179
40-44	–	9	17	30	14	11	4	1	86
45-49	–	3	2	8	9	8	6	2	38
50 ed oltre	1	1	3	3	6	7	4	14	39
<b>Totale</b>	<b>347</b>	<b>1.278</b>	<b>889</b>	<b>259</b>	<b>86</b>	<b>34</b>	<b>18</b>	<b>17</b>	<b>2.928</b>
1988									
Meno di 20	28	10	–	–	–	–	–	–	38
20-24	207	440	91	7	–	–	–	–	745
25-29	72	610	422	36	11	1	–	–	1.152
30-34	15	142	226	98	22	4	2	–	509
35-39	5	20	50	53	19	8	1	–	156
40-44	2	8	15	13	15	7	3	–	63
45-49	–	2	4	4	6	4	5	1	26
50 ed oltre	–	3	3	6	3	4	10	18	47
<b>Totale</b>	<b>329</b>	<b>1.235</b>	<b>811</b>	<b>217</b>	<b>76</b>	<b>28</b>	<b>21</b>	<b>19</b>	<b>2.736</b>
1987									
Meno di 20	27	16	1	–	–	–	–	–	44
20-24	206	446	69	12	1	–	–	–	734
25-29	88	580	366	46	6	1	–	–	1.087
30-34	9	114	155	73	8	1	–	–	360
35-39	2	16	39	35	12	4	–	–	108
40-44	1	9	14	14	7	8	–	–	53
45-49	–	1	2	4	5	1	3	–	16
50 ed oltre	–	1	–	3	5	3	5	8	25
<b>Totale</b>	<b>333</b>	<b>1.183</b>	<b>646</b>	<b>187</b>	<b>44</b>	<b>18</b>	<b>8</b>	<b>8</b>	<b>2.427</b>
1986									
Meno di 20	34	12	4	–	–	–	–	–	50
20-24	195	439	72	5	2	1	–	–	714
25-29	79	514	318	33	13	3	1	–	961
30-34	8	106	133	57	15	5	1	–	325
35-39	2	23	40	22	10	5	3	1	106
40-44	1	9	6	10	8	7	1	1	43
45-49	–	5	2	7	2	5	2	–	23
50 ed oltre	–	–	3	2	3	2	4	7	21
<b>Totale</b>	<b>319</b>	<b>1.108</b>	<b>578</b>	<b>136</b>	<b>53</b>	<b>28</b>	<b>12</b>	<b>9</b>	<b>2.243</b>

**Tavola 3.5 segue - Separazioni personali per classi di età dei coniugi al matrimonio ed anno di celebrazione del matrimonio - Anno 1995**

ETÀ DEL MARITO AL MATRIMONIO	ETÀ DELLA MOGLIE AL MATRIMONIO								Totale
	Meno di 20	20-24	25-29	30-34	35-39	40-44	45-49	50 ed oltre	
<b>1985</b>									
Meno di 20	27	10	1	-	-	-	-	-	38
20-24	201	443	54	6	-	1	1	-	706
25-29	83	453	269	29	7	-	-	-	841
30-34	10	94	112	64	4	1	-	-	285
35-39	4	31	28	24	11	-	1	1	100
40-44	-	3	11	3	10	3	3	-	33
45-49	-	5	3	3	5	2	3	-	21
50 ed oltre	-	1	-	2	1	-	2	11	17
<b>Totale</b>	<b>325</b>	<b>1.040</b>	<b>478</b>	<b>131</b>	<b>38</b>	<b>7</b>	<b>10</b>	<b>12</b>	<b>2.041</b>
<b>1984</b>									
Meno di 20	48	14	1	-	-	-	-	-	63
20-24	242	389	59	8	3	-	-	-	701
25-29	121	408	223	21	3	1	1	-	778
30-34	15	88	100	50	7	1	1	-	262
35-39	3	19	31	13	10	1	-	-	77
40-44	2	4	12	4	9	4	4	1	40
45-49	1	1	2	3	4	4	-	1	16
50 ed oltre	-	3	1	1	1	2	4	7	19
<b>Totale</b>	<b>432</b>	<b>926</b>	<b>429</b>	<b>100</b>	<b>37</b>	<b>13</b>	<b>10</b>	<b>9</b>	<b>1.956</b>
<b>1983</b>									
Meno di 20	34	14	-	-	1	-	-	-	49
20-24	230	384	61	5	-	-	-	1	681
25-29	85	424	217	22	3	1	-	-	752
30-34	14	78	76	26	7	1	-	-	202
35-39	-	11	20	14	4	3	-	-	52
40-44	-	1	5	6	9	5	6	-	32
45-49	-	1	7	4	3	5	1	1	22
50 ed oltre	-	2	1	1	2	6	5	4	21
<b>Totale</b>	<b>363</b>	<b>915</b>	<b>387</b>	<b>78</b>	<b>29</b>	<b>21</b>	<b>12</b>	<b>6</b>	<b>1.811</b>
<b>1982</b>									
Meno di 20	53	22	2	-	-	-	-	-	77
20-24	215	362	44	6	-	-	1	-	628
25-29	115	390	193	21	3	2	-	-	724
30-34	20	55	76	22	2	2	1	1	179
35-39	1	11	9	15	8	2	-	-	46
40-44	-	3	5	4	6	3	-	-	21
45-49	-	5	2	3	1	5	3	-	19
50 ed oltre	-	1	2	3	1	1	1	3	12
<b>Totale</b>	<b>404</b>	<b>849</b>	<b>333</b>	<b>74</b>	<b>21</b>	<b>15</b>	<b>6</b>	<b>4</b>	<b>1.706</b>
<b>1981</b>									
Meno di 20	50	14	2	-	-	-	-	-	66
20-24	261	336	38	3	-	1	-	1	640
25-29	82	402	175	16	4	-	-	-	679
30-34	20	72	68	24	2	-	-	1	187
35-39	1	15	9	6	5	4	-	-	40
40-44	1	5	4	7	7	1	-	1	26
45-49	-	1	-	1	2	1	4	-	9
50 ed oltre	-	-	2	1	-	-	2	3	8
<b>Totale</b>	<b>415</b>	<b>845</b>	<b>298</b>	<b>58</b>	<b>20</b>	<b>7</b>	<b>6</b>	<b>6</b>	<b>1.655</b>

**Tavola 3.5 segue – Separazioni personali per classi di età dei coniugi al matrimonio ed anno di celebrazione del matrimonio – Anno 1995**

ETÀ DEL MARITO AL MATRIMONIO	ETÀ DELLA MOGLIE AL MATRIMONIO								Totale
	Meno di 20	20-24	25-29	30-34	35-39	40-44	45-49	50 ed oltre	
<b>1980</b>									
Meno di 20	47	20	1	1	–	–	–	–	69
20-24	240	353	47	7	2	–	–	–	649
25-29	101	367	157	21	–	–	–	–	646
30-34	9	67	61	20	5	4	–	1	167
35-39	2	6	4	16	5	1	–	–	36
40-44	2	1	1	6	5	2	2	–	19
45-49	–	1	2	1	2	2	1	2	11
50 ed oltre	–	1	2	1	2	–	2	8	16
<b>Totale</b>	<b>401</b>	<b>818</b>	<b>275</b>	<b>73</b>	<b>21</b>	<b>9</b>	<b>5</b>	<b>11</b>	<b>1.613</b>
<b>1979</b>									
Meno di 20	57	6	2	–	–	–	–	–	65
20-24	228	305	35	1	3	2	–	–	574
25-29	111	336	152	19	–	2	–	–	620
30-34	9	50	45	22	4	1	–	1	132
35-39	2	11	15	6	9	1	1	–	45
40-44	1	3	2	3	5	–	–	–	14
45-49	–	1	2	1	1	2	6	1	14
50 ed oltre	–	–	–	2	4	1	2	1	10
<b>Totale</b>	<b>408</b>	<b>712</b>	<b>253</b>	<b>54</b>	<b>26</b>	<b>9</b>	<b>9</b>	<b>3</b>	<b>1.474</b>
<b>1978</b>									
Meno di 20	55	11	2	–	–	–	–	–	68
20-24	238	294	42	7	3	–	–	–	584
25-29	132	279	105	18	1	–	–	–	535
30-34	12	57	49	21	3	2	1	–	145
35-39	–	11	13	9	5	1	–	–	39
40-44	1	7	–	3	–	6	–	–	17
45-49	–	3	2	4	1	1	1	–	12
50 ed oltre	2	–	–	–	–	2	2	4	10
<b>Totale</b>	<b>440</b>	<b>662</b>	<b>213</b>	<b>62</b>	<b>13</b>	<b>12</b>	<b>4</b>	<b>4</b>	<b>1.410</b>
<b>1977</b>									
Meno di 20	46	11	2	1	–	–	–	–	60
20-24	241	310	37	5	–	–	2	–	595
25-29	90	289	123	14	2	2	–	–	520
30-34	15	51	53	17	–	1	–	–	137
35-39	1	7	7	15	8	4	1	–	43
40-44	2	3	4	1	2	4	–	–	16
45-49	–	1	1	3	1	4	1	1	12
50 ed oltre	–	–	1	–	–	2	1	3	7
<b>Totale</b>	<b>395</b>	<b>672</b>	<b>228</b>	<b>56</b>	<b>13</b>	<b>17</b>	<b>5</b>	<b>4</b>	<b>1.390</b>
<b>1976</b>									
Meno di 20	43	21	4	–	1	–	–	–	69
20-24	191	264	37	3	–	–	1	–	496
25-29	97	269	131	21	1	2	–	–	521
30-34	14	38	41	15	2	–	–	–	110
35-39	1	8	6	9	2	1	2	–	29
40-44	–	3	3	3	4	1	1	1	16
45-49	–	–	2	–	2	1	–	–	5
50 ed oltre	–	–	–	–	–	–	2	2	4
<b>Totale</b>	<b>346</b>	<b>603</b>	<b>224</b>	<b>51</b>	<b>12</b>	<b>5</b>	<b>6</b>	<b>3</b>	<b>1.250</b>

**Tavola 3.5 segue – Separazioni personali per classi di età dei coniugi al matrimonio ed anno di celebrazione del matrimonio – Anno 1995**

ETÀ DEL MARITO AL MATRIMONIO	ETÀ DELLA MOGLIE AL MATRIMONIO								Totale
	Meno di 20	20-24	25-29	30-34	35-39	40-44	45-49	50 ed oltre	
<b>1975</b>									
Meno di 20	51	22	1	–	–	–	–	–	74
20-24	234	257	34	2	–	1	–	–	528
25-29	83	277	175	10	–	3	–	–	548
30-34	12	28	36	11	4	–	–	–	91
35-39	2	7	8	4	5	1	–	–	27
40-44	1	3	6	3	3	7	–	–	23
45-49	–	–	–	–	1	–	–	–	1
50 ed oltre	–	–	1	1	1	–	3	1	7
<b>Totale</b>	<b>383</b>	<b>594</b>	<b>261</b>	<b>31</b>	<b>14</b>	<b>12</b>	<b>3</b>	<b>1</b>	<b>1.299</b>
<b>1974</b>									
Meno di 20	56	8	3	–	–	–	–	–	67
20-24	242	293	36	5	–	–	–	–	576
25-29	87	269	143	9	9	–	1	–	518
30-34	11	52	43	13	4	3	1	–	127
35-39	2	7	9	5	2	2	–	–	27
40-44	–	3	3	5	1	2	–	–	14
45-49	1	2	1	–	–	5	2	–	11
50 ed oltre	–	–	1	–	1	–	–	3	5
<b>Totale</b>	<b>399</b>	<b>634</b>	<b>239</b>	<b>37</b>	<b>17</b>	<b>12</b>	<b>4</b>	<b>3</b>	<b>1.345</b>
<b>1973</b>									
Meno di 20	54	14	2	–	1	–	–	–	71
20-24	194	291	46	4	2	–	–	–	537
25-29	77	248	107	5	3	–	–	–	440
30-34	14	33	43	18	1	–	1	–	110
35-39	–	8	11	7	2	2	1	–	31
40-44	–	2	4	2	1	2	2	–	13
45-49	–	–	2	1	–	2	1	1	7
50 ed oltre	–	–	–	–	–	–	2	1	3
<b>Totale</b>	<b>339</b>	<b>596</b>	<b>215</b>	<b>37</b>	<b>10</b>	<b>6</b>	<b>7</b>	<b>2</b>	<b>1.212</b>
<b>1972</b>									
Meno di 20	60	10	4	–	–	–	–	–	74
20-24	174	231	42	3	1	–	–	–	451
25-29	75	249	112	11	1	–	–	–	448
30-34	1	44	35	19	2	1	–	–	102
35-39	1	6	5	5	4	2	–	–	23
40-44	2	–	1	3	–	2	–	–	8
45-49	–	3	1	1	3	–	1	–	9
50 ed oltre	–	–	1	2	–	–	1	–	4
<b>Totale</b>	<b>313</b>	<b>543</b>	<b>201</b>	<b>44</b>	<b>11</b>	<b>5</b>	<b>2</b>	<b>–</b>	<b>1.119</b>
<b>1971</b>									
Meno di 20	48	11	2	2	1	–	–	–	64
20-24	145	217	34	2	–	1	–	–	399
25-29	40	233	97	14	2	2	–	–	388
30-34	16	38	32	10	4	1	–	–	101
35-39	4	3	5	5	4	–	–	–	21
40-44	1	–	4	–	2	2	1	–	10
45-49	–	1	–	–	–	1	–	–	2
50 ed oltre	–	–	–	–	–	1	1	–	2
<b>Totale</b>	<b>254</b>	<b>503</b>	<b>174</b>	<b>33</b>	<b>13</b>	<b>8</b>	<b>2</b>	<b>0</b>	<b>987</b>

**Tavola 3.5 segue – Separazioni personali per classi di età dei coniugi al matrimonio ed anno di celebrazione del matrimonio – Anno 1995**

ETÀ DEL MARITO AL MATRIMONIO	ETÀ DELLA MOGLIE AL MATRIMONIO								Totale
	Meno di 20	20-24	25-29	30-34	35-39	40-44	45-49	50 ed oltre	
1970									
Meno di 20	41	9	4	1	-	-	-	-	55
20-24	138	216	26	4	-	-	-	-	384
25-29	49	209	95	24	2	-	-	-	379
30-34	8	40	32	14	5	-	-	-	99
35-39	1	3	5	1	2	1	-	-	13
40-44	-	-	2	1	2	1	-	-	6
45-49	-	-	-	1	1	-	-	-	2
50 ed oltre	-	-	-	-	-	-	-	-	-
<b>Totale</b>	<b>237</b>	<b>477</b>	<b>164</b>	<b>46</b>	<b>12</b>	<b>2</b>	<b>-</b>	<b>-</b>	<b>938</b>
1965-1969									
Meno di 20	179	49	4	2	1	-	-	-	235
20-24	423	616	105	16	9	-	-	-	1.169
25-29	239	687	385	45	9	2	-	-	1.367
30-34	24	107	116	43	8	1	-	-	299
35-39	5	23	25	13	3	2	-	-	71
40-44	1	4	5	5	6	1	-	-	22
45-49	1	-	-	1	-	2	8	-	12
50 ed oltre	-	-	-	-	-	-	-	-	-
<b>Totale</b>	<b>872</b>	<b>1.486</b>	<b>640</b>	<b>125</b>	<b>36</b>	<b>8</b>	<b>8</b>	<b>-</b>	<b>3.175</b>
1960-1964									
Meno di 20	137	19	4	2	-	-	-	-	162
20-24	212	375	62	6	1	-	-	-	656
25-29	103	446	199	16	3	-	-	-	767
30-34	19	81	74	17	8	-	-	-	199
35-39	5	12	7	9	5	-	-	-	38
40-44	1	1	4	2	5	1	-	-	14
45-49	-	-	-	-	-	-	-	-	-
50 ed oltre	-	-	-	-	-	-	-	-	-
<b>Totale</b>	<b>477</b>	<b>934</b>	<b>350</b>	<b>52</b>	<b>22</b>	<b>1</b>	<b>-</b>	<b>-</b>	<b>1.836</b>
1955-1959									
Meno di 20	74	13	3	-	-	-	-	-	90
20-24	101	150	30	4	-	-	-	-	285
25-29	50	186	77	10	-	-	-	-	323
30-34	4	32	29	12	1	-	-	-	78
35-39	-	5	1	3	1	-	-	-	10
40-44	-	-	-	-	-	-	-	-	-
45-49	-	-	-	-	-	-	-	-	-
50 ed oltre	-	-	-	-	-	-	-	-	-
<b>Totale</b>	<b>229</b>	<b>386</b>	<b>140</b>	<b>29</b>	<b>2</b>	<b>-</b>	<b>-</b>	<b>-</b>	<b>786</b>
1950-1954									
Meno di 20	34	7	2	-	-	-	-	-	43
20-24	50	49	10	-	-	-	-	-	109
25-29	16	71	31	2	-	-	-	-	120
30-34	1	10	9	3	-	-	-	-	23
35-39	-	-	-	-	-	-	-	-	-
40-44	-	-	-	-	-	-	-	-	-
45-49	-	-	-	-	-	-	-	-	-
50 ed oltre	-	-	-	-	-	-	-	-	-
<b>Totale</b>	<b>101</b>	<b>137</b>	<b>52</b>	<b>5</b>	<b>-</b>	<b>-</b>	<b>-</b>	<b>-</b>	<b>295</b>

**Tavola 3.5 segue – Separazioni personali per classi di età del coniugi al matrimonio ed anno di celebrazione del matrimonio – Anno 1995**

ETÀ DEL MARITO AL MATRIMONIO	ETÀ DELLA MOGLIE AL MATRIMONIO								Totale
	Meno di 20	20-24	25-29	30-34	35-39	40-44	45-49	50 ed oltre	
Prima del 1950									
Meno di 20	66	3	–	–	–	–	–	–	69
20-24	31	47	1	–	–	–	–	–	79
25-29	8	17	11	–	–	–	–	–	36
30-34	–	–	–	–	–	–	–	–	–
35-39	–	–	–	–	–	–	–	–	–
40-44	–	–	–	–	–	–	–	–	–
45-49	–	–	–	–	–	–	–	–	–
50 ed oltre	–	–	–	–	–	–	–	–	–
<b>Totale</b>	<b>105</b>	<b>67</b>	<b>12</b>	<b>–</b>	<b>–</b>	<b>–</b>	<b>–</b>	<b>–</b>	<b>184</b>
TOTALE									
Meno di 20	1.504	411	59	11	5	–	–	–	1.990
20-24	5.626	9.444	1.539	175	39	7	7	4	16.841
25-29	2.451	11.350	6.999	811	137	39	7	1	21.795
30-34	351	2.189	3.133	1.341	220	55	13	8	7.310
35-39	55	440	717	649	301	74	22	4	2.262
40-44	22	110	215	233	230	160	41	10	1.021
45-49	5	52	67	91	94	96	85	15	505
50 ed oltre	4	36	46	57	67	70	108	211	599
<b>Totale</b>	<b>10.018</b>	<b>24.032</b>	<b>12.775</b>	<b>3.368</b>	<b>1.093</b>	<b>501</b>	<b>283</b>	<b>253</b>	<b>52.323</b>



**Tavola 3.6 – Scioglimenti e cessazioni degli effetti civili del matrimonio per classi di età dei coniugi al matrimonio ed anno di celebrazione del matrimonio – Anno 1995**

ETÀ DEL MARITO AL MATRIMONIO	ETÀ DELLA MOGLIE AL MATRIMONIO								Totale
	Meno di 20	20-24	25-29	30-34	35-39	40-44	45-49	50 ed oltre	
<b>1992</b>									
Meno di 20	–	–	–	–	–	–	–	–	–
20-24	1	–	–	–	1	–	–	–	2
25-29	–	3	4	2	–	–	–	–	9
30-34	–	–	5	3	–	–	–	–	8
35-39	–	2	4	5	2	–	–	–	13
40-44	–	–	–	1	–	–	–	–	1
45-49	–	–	–	–	–	–	–	–	–
50 ed oltre	–	–	–	–	1	–	1	–	2
<b>Totale</b>	<b>1</b>	<b>5</b>	<b>13</b>	<b>11</b>	<b>4</b>	<b>–</b>	<b>1</b>	<b>–</b>	<b>35</b>
<b>1991</b>									
Meno di 20	2	5	1	–	–	–	–	–	8
20-24	12	36	9	2	–	–	–	–	59
25-29	5	54	39	1	2	2	–	–	103
30-34	–	11	22	8	1	–	–	–	42
35-39	–	4	4	10	4	1	–	–	23
40-44	–	–	1	5	3	2	–	–	11
45-49	–	–	1	1	1	–	1	–	4
50 ed oltre	–	–	1	–	1	–	1	4	7
<b>Totale</b>	<b>19</b>	<b>110</b>	<b>78</b>	<b>27</b>	<b>12</b>	<b>5</b>	<b>2</b>	<b>4</b>	<b>257</b>
<b>1990</b>									
Meno di 20	4	–	–	–	–	–	–	–	4
20-24	46	107	26	2	–	–	–	–	181
25-29	26	160	133	12	3	1	–	1	336
30-34	5	35	89	25	8	1	1	–	164
35-39	–	8	20	18	8	2	–	2	58
40-44	–	2	6	7	4	5	–	1	25
45-49	–	2	1	–	3	6	4	–	16
50 ed oltre	–	3	3	–	2	1	2	5	16
<b>Totale</b>	<b>81</b>	<b>317</b>	<b>278</b>	<b>64</b>	<b>28</b>	<b>16</b>	<b>7</b>	<b>9</b>	<b>800</b>
<b>1989</b>									
Meno di 20	16	6	–	–	–	–	–	–	22
20-24	64	195	26	6	1	–	–	–	292
25-29	20	308	187	18	1	1	–	–	535
30-34	4	64	99	52	6	3	–	1	229
35-39	1	6	27	19	12	3	–	–	68
40-44	–	6	6	9	6	1	2	1	31
45-49	–	2	3	4	2	1	2	–	14
50 ed oltre	1	1	–	1	1	2	2	8	16
<b>Totale</b>	<b>106</b>	<b>588</b>	<b>348</b>	<b>109</b>	<b>29</b>	<b>11</b>	<b>6</b>	<b>10</b>	<b>1.207</b>
<b>1988</b>									
Meno di 20	18	8	2	–	–	–	–	–	28
20-24	99	249	47	9	1	1	–	1	407
25-29	41	372	198	18	3	–	–	–	632
30-34	8	55	104	40	3	2	–	–	212
35-39	1	21	20	20	5	1	–	–	68
40-44	5	–	4	5	4	1	–	–	19
45-49	–	1	5	3	1	–	–	–	10
50 ed oltre	–	1	–	1	–	3	2	17	24
<b>Totale</b>	<b>172</b>	<b>707</b>	<b>380</b>	<b>96</b>	<b>17</b>	<b>8</b>	<b>2</b>	<b>18</b>	<b>1.400</b>

**Tavola 3.6 segue – Scioglimenti e cessazioni degli effetti civili del matrimonio per classi di età dei coniugi al matrimonio ed anno di celebrazione del matrimonio – Anno 1995**

ETÀ DEL MARITO AL MATRIMONIO	ETÀ DELLA MOGLIE AL MATRIMONIO								Totale
	Meno di 20	20-24	25-29	30-34	35-39	40-44	45-49	50 ed oltre	
1987									
Meno di 20	17	10	–	–	–	–	–	–	27
20-24	112	269	36	5	–	–	–	–	422
25-29	41	329	216	19	7	2	1	–	615
30-34	5	62	83	29	10	–	–	1	190
35-39	1	17	18	22	6	3	–	–	67
40-44	1	5	2	6	6	5	–	–	25
45-49	–	–	2	4	–	3	4	1	14
50 ed oltre	1	2	1	–	1	–	3	5	13
<b>Totale</b>	<b>178</b>	<b>694</b>	<b>358</b>	<b>85</b>	<b>30</b>	<b>13</b>	<b>8</b>	<b>7</b>	<b>1.373</b>
1986									
Meno di 20	22	5	2	–	–	–	–	–	29
20-24	137	300	27	4	1	–	–	–	469
25-29	48	314	173	14	8	–	–	–	557
30-34	14	49	89	37	2	1	2	–	194
35-39	2	14	19	21	20	1	–	–	77
40-44	–	1	8	9	2	4	1	–	25
45-49	–	1	1	8	4	2	2	–	18
50 ed oltre	–	–	–	2	2	4	5	2	15
<b>Totale</b>	<b>223</b>	<b>664</b>	<b>319</b>	<b>95</b>	<b>39</b>	<b>12</b>	<b>10</b>	<b>2</b>	<b>1.364</b>
1985									
Meno di 20	26	8	–	–	–	–	–	–	34
20-24	140	251	39	2	–	–	–	–	432
25-29	47	319	176	25	2	1	–	1	571
30-34	9	80	83	24	2	–	–	–	198
35-39	1	12	21	6	7	3	–	–	50
40-44	–	3	1	1	6	1	–	1	13
45-49	–	–	2	2	1	–	–	–	5
50 ed oltre	–	1	2	–	1	2	3	3	12
<b>Totale</b>	<b>223</b>	<b>674</b>	<b>324</b>	<b>60</b>	<b>19</b>	<b>7</b>	<b>3</b>	<b>5</b>	<b>1.315</b>
1984									
Meno di 20	38	13	1	–	–	1	–	–	53
20-24	169	248	34	2	–	–	–	–	453
25-29	53	294	153	11	14	–	–	–	525
30-34	9	42	62	17	2	–	–	–	132
35-39	2	11	7	5	6	2	1	–	34
40-44	–	2	1	2	1	6	–	–	12
45-49	–	2	1	2	6	4	–	–	15
50 ed oltre	–	–	–	–	3	3	2	2	10
<b>Totale</b>	<b>271</b>	<b>612</b>	<b>259</b>	<b>39</b>	<b>32</b>	<b>16</b>	<b>3</b>	<b>2</b>	<b>1.234</b>
1983									
Meno di 20	25	12	–	–	–	–	–	–	37
20-24	164	273	31	5	–	1	–	–	474
25-29	68	220	138	22	4	–	5	–	457
30-34	11	38	55	18	4	–	4	–	130
35-39	2	6	5	7	6	1	–	–	27
40-44	–	4	3	5	2	2	–	–	16
45-49	–	–	5	1	2	1	1	–	10
50 ed oltre	–	–	–	1	1	–	3	5	10
<b>Totale</b>	<b>270</b>	<b>553</b>	<b>237</b>	<b>59</b>	<b>19</b>	<b>5</b>	<b>13</b>	<b>5</b>	<b>1.161</b>

**Tavola 3.6 segue – Scioglimenti e cessazioni degli effetti civili del matrimonio per classi di età dei coniugi al matrimonio ed anno di celebrazione del matrimonio – Anno 1995**

ETÀ DEL MARITO AL MATRIMONIO	ETÀ DELLA MOGLIE AL MATRIMONIO								Totale
	Meno di 20	20-24	25-29	30-34	35-39	40-44	45-49	50 ed oltre	
<b>1982</b>									
Meno di 20	36	14	1	1	—	—	—	—	52
20-24	187	240	29	1	—	—	—	—	457
25-29	63	242	147	17	3	—	—	—	472
30-34	4	54	41	33	4	—	—	—	136
35-39	4	12	11	4	8	2	—	—	41
40-44	—	2	2	4	4	1	—	—	13
45-49	—	1	—	2	1	7	2	1	14
50 ed oltre	1	1	—	1	3	1	4	8	19
<b>Totale</b>	<b>295</b>	<b>566</b>	<b>231</b>	<b>63</b>	<b>23</b>	<b>11</b>	<b>6</b>	<b>9</b>	<b>1.204</b>
<b>1981</b>									
Meno di 20	42	15	2	1	—	1	—	1	62
20-24	179	210	24	2	—	—	—	—	415
25-29	77	220	111	16	2	—	3	—	429
30-34	10	46	46	21	4	—	1	—	128
35-39	—	2	12	10	1	—	—	—	25
40-44	—	2	4	3	4	4	—	—	17
45-49	—	—	1	1	2	2	—	—	6
50 ed oltre	—	1	—	—	—	1	1	2	5
<b>Totale</b>	<b>308</b>	<b>496</b>	<b>200</b>	<b>54</b>	<b>13</b>	<b>8</b>	<b>5</b>	<b>3</b>	<b>1.087</b>
<b>1980</b>									
Meno di 20	52	12	—	—	—	—	—	—	64
20-24	177	252	38	1	1	—	—	—	469
25-29	68	200	113	11	—	2	—	1	395
30-34	11	45	37	16	3	1	—	—	113
35-39	2	8	7	1	8	1	—	—	27
40-44	—	1	2	8	2	2	—	1	16
45-49	1	—	—	5	2	—	—	1	9
50 ed oltre	—	—	—	—	1	1	1	7	10
<b>Totale</b>	<b>311</b>	<b>518</b>	<b>197</b>	<b>42</b>	<b>17</b>	<b>7</b>	<b>1</b>	<b>10</b>	<b>1.103</b>
<b>1979</b>									
Meno di 20	35	13	2	—	—	—	—	—	50
20-24	156	202	23	2	—	—	—	—	383
25-29	71	197	91	9	3	2	—	—	373
30-34	8	37	49	20	3	2	—	—	119
35-39	1	3	13	8	3	1	—	—	29
40-44	—	1	3	—	6	2	—	—	12
45-49	—	—	—	5	—	3	—	—	8
50 ed oltre	—	—	—	—	—	—	—	2	2
<b>Totale</b>	<b>271</b>	<b>453</b>	<b>181</b>	<b>44</b>	<b>15</b>	<b>10</b>	<b>—</b>	<b>2</b>	<b>976</b>
<b>1978</b>									
Meno di 20	62	17	3	—	—	—	—	—	82
20-24	165	208	26	6	—	—	—	—	405
25-29	63	320	100	10	2	4	1	—	500
30-34	9	36	30	16	1	3	—	—	95
35-39	6	10	10	8	9	—	1	—	44
40-44	3	3	7	4	3	4	1	—	25
45-49	—	1	—	1	—	2	—	1	5
50 ed oltre	—	2	—	—	—	2	3	4	11
<b>Totale</b>	<b>308</b>	<b>597</b>	<b>176</b>	<b>45</b>	<b>15</b>	<b>15</b>	<b>6</b>	<b>5</b>	<b>1.167</b>

**Tavola 3.6 segue – Scioglimenti e cessazioni degli effetti civili del matrimonio per classi di età dei coniugi al matrimonio ed anno di celebrazione del matrimonio – Anno 1995**

ETÀ DEL MARITO AL MATRIMONIO	ETÀ DELLA MOGLIE AL MATRIMONIO								Totale
	Meno di 20	20-24	25-29	30-34	35-39	40-44	45-49	50 ed oltre	
1977									
Meno di 20	48	15	4	—	—	—	—	—	67
20-24	160	191	20	5	—	—	—	—	376
25-29	48	171	82	12	2	1	—	—	316
30-34	16	36	29	14	6	—	—	—	101
35-39	—	8	10	2	1	4	1	—	26
40-44	—	1	—	2	3	1	1	—	8
45-49	—	—	—	3	2	1	1	—	7
50 ed oltre	—	—	—	—	—	—	4	1	5
<b>Totale</b>	<b>272</b>	<b>422</b>	<b>145</b>	<b>38</b>	<b>14</b>	<b>7</b>	<b>7</b>	<b>1</b>	<b>906</b>
1976									
Meno di 20	59	7	—	1	—	—	—	—	67
20-24	129	186	26	2	—	1	—	—	344
25-29	80	205	87	11	—	—	3	—	386
30-34	13	30	23	8	—	—	1	—	75
35-39	—	7	6	8	2	2	—	—	25
40-44	—	3	2	1	—	—	—	—	6
45-49	—	—	—	—	—	4	1	1	6
50 ed oltre	—	—	—	—	3	1	1	2	7
<b>Totale</b>	<b>281</b>	<b>438</b>	<b>144</b>	<b>31</b>	<b>5</b>	<b>8</b>	<b>6</b>	<b>3</b>	<b>916</b>
1975									
Meno di 20	50	11	2	1	1	—	—	—	65
20-24	155	155	11	3	—	—	—	—	324
25-29	56	197	72	18	2	1	—	—	346
30-34	8	30	21	11	5	—	—	—	75
35-39	6	5	10	7	—	—	1	—	29
40-44	—	—	—	2	2	5	1	—	10
45-49	—	—	1	—	—	7	—	—	8
50 ed oltre	—	—	—	—	1	1	1	—	3
<b>Totale</b>	<b>275</b>	<b>398</b>	<b>117</b>	<b>42</b>	<b>11</b>	<b>14</b>	<b>3</b>	<b>—</b>	<b>860</b>
1974									
Meno di 20	60	7	4	—	—	—	—	—	71
20-24	160	190	22	4	1	—	—	—	377
25-29	61	152	88	3	1	—	1	—	306
30-34	8	40	34	11	2	3	—	—	98
35-39	1	9	4	4	2	—	—	—	20
40-44	—	1	3	4	5	—	—	—	13
45-49	—	—	1	1	2	1	1	1	7
50 ed oltre	—	—	—	—	1	2	1	2	6
<b>Totale</b>	<b>290</b>	<b>399</b>	<b>156</b>	<b>27</b>	<b>14</b>	<b>6</b>	<b>3</b>	<b>3</b>	<b>898</b>
1973									
Meno di 20	38	12	2	—	—	—	—	—	52
20-24	139	178	23	4	—	—	—	—	344
25-29	61	174	42	10	1	1	—	—	289
30-34	13	25	19	5	3	—	—	—	65
35-39	3	8	7	2	5	—	—	—	25
40-44	—	—	2	—	4	—	2	—	8
45-49	—	—	—	2	1	1	—	—	4
50 ed oltre	—	—	—	—	—	1	—	2	3
<b>Totale</b>	<b>254</b>	<b>397</b>	<b>95</b>	<b>23</b>	<b>14</b>	<b>3</b>	<b>2</b>	<b>2</b>	<b>790</b>

**Tavola 3.6 segue – Scioglimenti e cessazioni degli effetti civili del matrimonio per classi di età dei coniugi al matrimonio ed anno di celebrazione del matrimonio – Anno 1995**

ETÀ DEL MARITO AL MATRIMONIO	ETÀ DELLA MOGLIE AL MATRIMONIO								Totale
	Meno di 20	20-24	25-29	30-34	35-39	40-44	45-49	50 ed oltre	
<b>1972</b>									
Meno di 20	41	12	—	1	—	—	—	—	54
20-24	133	161	37	2	2	2	—	—	337
25-29	45	126	86	12	3	—	1	—	273
30-34	7	32	13	8	1	—	—	—	61
35-39	1	6	10	9	2	1	—	—	29
40-44	—	—	1	—	7	2	—	—	10
45-49	—	1	1	—	1	2	—	—	5
50 ed oltre	—	—	—	—	—	—	1	1	2
<b>Totale</b>	<b>227</b>	<b>338</b>	<b>148</b>	<b>32</b>	<b>16</b>	<b>7</b>	<b>2</b>	<b>1</b>	<b>771</b>
<b>1971</b>									
Meno di 20	42	3	1	—	—	—	—	—	46
20-24	99	152	19	1	2	—	—	—	273
25-29	30	160	69	7	5	1	—	—	272
30-34	6	28	18	13	2	—	—	—	67
35-39	1	2	5	4	3	1	—	—	16
40-44	—	—	2	1	2	1	—	—	6
45-49	—	—	—	2	—	—	—	—	2
50 ed oltre	—	—	—	—	—	—	—	—	0
<b>Totale</b>	<b>178</b>	<b>345</b>	<b>114</b>	<b>28</b>	<b>14</b>	<b>3</b>	<b>—</b>	<b>—</b>	<b>682</b>
<b>1970</b>									
Meno di 20	38	5	—	—	—	—	—	—	43
20-24	88	167	21	1	—	1	—	—	278
25-29	40	135	52	6	—	—	—	—	233
30-34	9	32	19	13	—	1	—	—	74
35-39	—	5	4	1	1	1	—	—	12
40-44	—	4	—	3	—	—	—	—	7
45-49	—	—	—	1	—	2	1	—	4
50 ed oltre	—	—	—	—	—	—	—	—	0
<b>Totale</b>	<b>175</b>	<b>348</b>	<b>96</b>	<b>25</b>	<b>1</b>	<b>5</b>	<b>1</b>	<b>—</b>	<b>651</b>
<b>1965-1969</b>									
Meno di 20	196	30	6	2	—	—	—	—	234
20-24	360	464	83	11	1	2	—	—	921
25-29	168	501	211	51	8	2	—	—	941
30-34	22	78	61	22	4	1	—	—	188
35-39	3	9	13	14	6	3	—	—	48
40-44	—	3	2	4	2	—	—	—	11
45-49	—	—	1	—	1	1	2	—	5
50 ed oltre	—	—	—	—	—	—	—	—	0
<b>Totale</b>	<b>749</b>	<b>1.085</b>	<b>377</b>	<b>104</b>	<b>22</b>	<b>9</b>	<b>2</b>	<b>—</b>	<b>2.348</b>
<b>1960-1964</b>									
Meno di 20	88	11	3	1	1	—	—	—	104
20-24	221	279	48	6	5	—	—	—	559
25-29	104	341	159	18	7	—	—	—	629
30-34	14	69	48	17	4	—	—	—	152
35-39	5	10	17	9	4	1	—	—	46
40-44	—	1	4	2	1	—	—	—	8
45-49	—	—	—	—	—	—	—	—	0
50 ed oltre	—	—	—	—	—	—	—	—	0
<b>Totale</b>	<b>432</b>	<b>711</b>	<b>279</b>	<b>53</b>	<b>22</b>	<b>1</b>	<b>—</b>	<b>—</b>	<b>1.498</b>

**Tavola 3.6 segue – Scioglimenti e cessazioni degli effetti civili del matrimonio per classi di età dei coniugi al matrimonio ed anno di celebrazione del matrimonio – Anno 1995**

ETÀ DEL MARITO AL MATRIMONIO	ETÀ DELLA MOGLIE AL MATRIMONIO								Totale
	Meno di 20	20-24	25-29	30-34	35-39	40-44	45-49	50 ed oltre	
1955-1959									
Meno di 20	67	8	1	-	-	-	-	-	76
20-24	68	109	17	8	-	-	-	-	202
25-29	44	129	44	10	-	-	-	-	227
30-34	8	25	18	10	-	-	-	-	61
35-39	-	-	2	1	4	-	-	-	7
40-44	-	-	-	-	-	-	-	-	0
45-49	-	-	-	-	-	-	-	-	0
50 ed oltre	-	-	-	-	-	-	-	-	0
<b>Totale</b>	<b>187</b>	<b>271</b>	<b>82</b>	<b>29</b>	<b>4</b>	<b>-</b>	<b>-</b>	<b>-</b>	<b>573</b>
1950-1954									
Meno di 20	27	6	-	-	-	-	-	-	33
20-24	39	60	14	1	-	-	-	-	114
25-29	15	48	29	1	-	-	-	-	93
30-34	-	5	18	2	-	-	-	-	25
35-39	-	-	-	-	-	-	-	-	0
40-44	-	-	-	-	-	-	-	-	0
45-49	-	-	-	-	-	-	-	-	0
50 ed oltre	-	-	-	-	-	-	-	-	0
<b>Totale</b>	<b>81</b>	<b>119</b>	<b>61</b>	<b>4</b>	<b>-</b>	<b>-</b>	<b>-</b>	<b>-</b>	<b>265</b>
Prima del 1950									
Meno di 20	50	2	-	-	-	-	-	-	52
20-24	34	41	3	-	-	-	-	-	78
25-29	6	31	10	-	-	-	-	-	47
30-34	-	-	-	-	-	-	-	-	0
35-39	-	-	-	-	-	-	-	-	0
40-44	-	-	-	-	-	-	-	-	0
45-49	-	-	-	-	-	-	-	-	0
50 ed oltre	-	-	-	-	-	-	-	-	0
<b>Totale</b>	<b>90</b>	<b>74</b>	<b>13</b>	<b>-</b>	<b>-</b>	<b>-</b>	<b>-</b>	<b>-</b>	<b>177</b>
TOTALE									
Meno di 20	1.199	267	37	8	2	2	-	1	1516
20-24	3.593	5.373	759	97	16	8	-	1	9.847
25-29	1.449	5.922	3.010	364	83	21	15	3	10.867
30-34	231	1.084	1.215	493	80	18	9	2	3132
35-39	43	205	286	225	135	34	4	2	934
40-44	9	45	66	88	79	49	8	4	348
45-49	1	11	26	48	32	50	22	6	196
50 ed oltre	3	12	7	6	22	25	41	82	198
<b>Totale</b>	<b>6.528</b>	<b>12.919</b>	<b>5.406</b>	<b>1.329</b>	<b>449</b>	<b>207</b>	<b>99</b>	<b>101</b>	<b>27.038</b>

**Tavola 3.7 – Separazioni personali per titolo di studio dei coniugi – Anno 1995**

TITOLO DI STUDIO DEL MARITO	TITOLO DI STUDIO DELLA MOGLIE					Totale
	Laurea	Diploma di scuola secondaria superiore	Licenza di scuola media	Licenza elementare o priva di titolo di studio	Non indicato	
Laurea	2.083	2.073	353	36	151	4.696
Diploma di scuola secondaria superiore	1.206	10.465	3.971	333	472	16.447
Licenza di scuola media	267	4.253	13.262	1.503	423	19.708
Licenza elementare o privo di titolo di studio	35	538	1.955	2.903	96	5.527
Non indicato	45	162	201	129	5.408	5.945
<b>Totale</b>	<b>3.636</b>	<b>17.491</b>	<b>19.742</b>	<b>4.904</b>	<b>6.550</b>	<b>52.323</b>

**Tavola 3.8 – Scioglimenti e cessazioni degli effetti civili del matrimonio per titolo di studio dei coniugi – Anno 1995**

TITOLO DI STUDIO DEL MARITO	TITOLO DI STUDIO DELLA MOGLIE					Totale
	Laurea	Diploma di scuola secondaria superiore	Licenza di scuola media	Licenza elementare o priva di titolo di studio	Non indicato	
Laurea	1.059	962	207	18	60	2.306
Diploma di scuola secondaria superiore	501	4.292	1.827	158	165	6.943
Licenza di scuola media	125	2.003	6.224	663	197	9.212
Licenza elementare o privo di titolo di studio	21	261	872	1.576	98	2828
Non indicato	30	114	146	75	5.384	5.749
<b>Totale</b>	<b>1.736</b>	<b>7.632</b>	<b>9.276</b>	<b>2.490</b>	<b>5.904</b>	<b>27.038</b>

**Tavola 3.9 – Separazioni personali per regione, condizione professionale e posizione nella professione dei coniugi – Anno 1995**

CONDIZIONE PROFESSIONALE E POSIZIONE NELLA PROFESSIONE DEL MARITO	CONDIZIONE PROFESSIONALE E POSIZIONE NELLA PROFESSIONE DELLA MOGLIE										
	OCCUPATE						Disoccupate o in cerca di prima occupazione	Casalinghe	Ritirate dal lavoro	Altro	Totale generale
	Imprenditrici o libere professioniste	Lavoratrici in proprio	Dirigenti o direttive	Impiegate	Operai o assimilate	Totale					
<b>PIEMONTE</b>											
Occupati	172	446	47	1.630	1.199	3.494	204	1.090	69	21	4.878
- Imprenditori o liberi professionisti	86	41	8	143	59	337	26	101	11	3	478
- Lavoratori in proprio	26	222	4	298	152	702	48	287	21	3	1.061
- Dirigenti o direttivi	11	7	19	47	-	84	5	23	2	-	114
- Impiegati	31	87	10	763	206	1.097	44	217	16	9	1.383
- Operai o assimilate	18	89	6	379	782	1.274	81	462	19	6	1.842
Disoccupati o in cerca di prima occupazione	5	19	2	54	7	87	51	58	3	2	201
Ritirate dal lavoro	3	13	-	46	2	64	7	90	81	1	243
Altro	-	-	-	4	-	4	2	5	2	1	14
<b>Totale generale</b>	<b>180</b>	<b>478</b>	<b>49</b>	<b>1.734</b>	<b>1.208</b>	<b>3.649</b>	<b>264</b>	<b>1.243</b>	<b>155</b>	<b>25</b>	<b>5.336</b>
<b>VALLE D'AOSTA</b>											
Occupati	3	18	1	74	28	124	10	26	4	4	168
- Imprenditori o liberi professionisti	1	-	1	2	1	5	-	1	-	-	6
- Lavoratori in proprio	1	11	-	14	6	32	1	8	1	-	42
- Dirigenti o direttivi	-	-	-	-	1	1	-	-	-	-	1
- Impiegati	-	4	-	34	1	39	4	7	2	-	52
- Operai o assimilate	1	3	-	24	19	47	5	10	1	4	67
Disoccupati o in cerca di prima occupazione	-	-	-	4	-	4	2	1	-	1	8
Ritirate dal lavoro	-	-	-	2	-	2	-	4	-	-	6
Altro	-	-	-	1	-	1	-	-	-	2	3
<b>Totale generale</b>	<b>3</b>	<b>18</b>	<b>1</b>	<b>81</b>	<b>28</b>	<b>131</b>	<b>12</b>	<b>31</b>	<b>4</b>	<b>7</b>	<b>185</b>
<b>LOMBARDIA</b>											
Occupati	353	535	184	4.162	2.406	7.640	248	2.324	136	59	10.407
- Imprenditori o liberi professionisti	214	44	36	370	55	719	30	291	23	11	1.074
- Lavoratori in proprio	23	269	10	400	327	1.029	59	439	28	9	1.564
- Dirigenti o direttivi	19	14	106	194	12	345	11	133	11	4	504
- Impiegati	66	87	27	2.526	377	3.083	66	639	34	17	3.839
- Operai o assimilate	31	121	5	672	1.635	2.464	82	822	40	18	3.426
Disoccupati o in cerca di prima occupazione	4	25	2	73	12	116	38	82	5	2	243
Ritirate dal lavoro	5	13	1	59	6	84	8	192	107	3	394
Altro	1	2	-	9	2	14	3	10	1	5	33
<b>Totale generale</b>	<b>363</b>	<b>575</b>	<b>187</b>	<b>4.303</b>	<b>2.426</b>	<b>7.854</b>	<b>297</b>	<b>2.608</b>	<b>249</b>	<b>69</b>	<b>11.077</b>
<b>TRENTINO-ALTO ADIGE</b>											
Occupati	29	58	11	378	194	670	21	163	11	3	868
- Imprenditori o liberi professionisti	18	6	4	34	8	70	1	10	3	-	84
- Lavoratori in proprio	4	32	2	43	17	98	2	24	3	-	127
- Dirigenti o direttivi	1	2	3	13	-	19	-	3	-	-	22
- Impiegati	2	10	-	217	18	247	16	52	-	1	316
- Operai o assimilate	4	8	2	71	151	236	2	74	5	2	319
Disoccupati o in cerca di prima occupazione	-	1	-	12	-	13	7	8	1	1	30
Ritirate dal lavoro	-	1	-	16	1	18	-	8	6	-	32
Altro	-	1	-	1	-	2	-	-	-	2	4
<b>Totale generale</b>	<b>29</b>	<b>61</b>	<b>11</b>	<b>407</b>	<b>195</b>	<b>703</b>	<b>28</b>	<b>179</b>	<b>18</b>	<b>6</b>	<b>934</b>



**Tavola 3.9 – Separazioni personali per regione, condizione professionale e posizione nella professione dei coniugi – Anno 1995**

CONDIZIONE PROFESSIONALE E POSIZIONE NELLA PROFESSIONE DEL MARITO	CONDIZIONE PROFESSIONALE E POSIZIONE NELLA PROFESSIONE DELLA MOGLIE										
	OCCUPATE					Disoccupate o in cerca di prima occupazione	Casalinghe	Ritirate dal lavoro	Altro	Totale generale	
	Imprenditrici o libere professioniste	Lavoratrici in proprio	Dirigenti o direttive	Impiegate	Operai o assimilate						Totale
<b>BOLZANO-BOZEN</b>											
Occupati	24	39	9	252	67	391	7	56	8	2	464
- Imprenditori o liberi professionisti	15	5	4	23	8	55	-	10	2	-	67
- Lavoratori in proprio	2	23	1	36	11	73	2	13	2	-	90
- Dirigenti o direttivi	1	2	3	9	-	15	-	3	-	-	18
- Impiegati	2	6	-	156	10	174	3	18	-	1	196
- Operai o assimilati	4	3	1	28	38	74	2	12	4	1	93
Disoccupati o in cerca di prima occupazione	-	1	-	2	-	3	-	3	1	1	8
Ritirati dal lavoro	-	-	-	1	1	2	-	4	6	-	12
Altro	-	1	-	1	-	2	-	-	-	1	3
<b>Totale generale</b>	<b>24</b>	<b>41</b>	<b>9</b>	<b>256</b>	<b>68</b>	<b>398</b>	<b>7</b>	<b>63</b>	<b>15</b>	<b>4</b>	<b>487</b>
<b>TRENTO</b>											
Occupati	5	19	2	126	127	279	14	107	3	1	404
- Imprenditori o liberi professionisti	3	1	-	11	-	15	1	-	1	-	17
- Lavoratori in proprio	2	9	1	7	6	25	-	11	1	-	37
- Dirigenti o direttivi	-	-	-	4	-	4	-	-	-	-	4
- Impiegati	-	4	-	61	8	73	13	34	-	-	120
- Operai o assimilati	-	5	1	43	113	162	-	62	1	1	226
Disoccupati o in cerca di prima occupazione	-	-	-	10	-	10	7	5	-	-	22
Ritirati dal lavoro	-	1	-	15	-	16	-	4	-	-	20
Altro	-	-	-	-	-	-	-	-	-	1	1
<b>Totale generale</b>	<b>5</b>	<b>20</b>	<b>2</b>	<b>151</b>	<b>127</b>	<b>305</b>	<b>21</b>	<b>116</b>	<b>3</b>	<b>2</b>	<b>447</b>
<b>VENETO</b>											
Occupati	114	201	51	1.223	965	2.554	138	922	39	26	3.679
- Imprenditori o liberi professionisti	63	27	8	126	33	257	8	74	15	5	359
- Lavoratori in proprio	16	95	5	143	155	414	31	172	7	5	629
- Dirigenti o direttivi	7	10	18	56	2	93	2	27	3	3	128
- Impiegati	18	37	17	698	127	897	56	309	7	1	1.270
- Operai o assimilati	10	32	3	200	648	893	41	340	7	12	1.293
Disoccupati o in cerca di prima occupazione	5	7	-	31	1	44	30	22	2	4	102
Ritirati dal lavoro	3	4	-	9	1	17	5	65	69	2	158
Altro	1	7	-	3	-	11	2	5	1	2	21
<b>Totale generale</b>	<b>123</b>	<b>219</b>	<b>51</b>	<b>1.266</b>	<b>967</b>	<b>2.626</b>	<b>175</b>	<b>1.014</b>	<b>111</b>	<b>34</b>	<b>3.960</b>
<b>FRIULI-VENEZIA GIULIA</b>											
Occupati	47	97	19	347	436	946	32	335	10	7	1.330
- Imprenditori o liberi professionisti	28	9	6	42	43	128	4	27	2	1	162
- Lavoratori in proprio	2	58	-	35	95	190	4	51	1	-	246
- Dirigenti o direttivi	2	3	8	16	-	29	1	6	3	-	39
- Impiegati	9	16	5	200	88	318	10	45	1	1	375
- Operai o assimilati	6	11	-	54	210	281	13	206	3	5	508
Disoccupati o in cerca di prima occupazione	1	5	-	13	1	20	10	4	-	-	34
Ritirati dal lavoro	-	1	1	7	-	9	1	26	11	-	47
Altro	-	-	-	3	-	3	2	3	-	4	12
<b>Totale generale</b>	<b>48</b>	<b>103</b>	<b>20</b>	<b>370</b>	<b>437</b>	<b>978</b>	<b>45</b>	<b>368</b>	<b>21</b>	<b>11</b>	<b>1.423</b>

Tavola 3.9 segue – Separazioni personali per regione, condizione professionale e posizione nella professione dei coniugi – Anno 1995

CONDIZIONE PROFESSIONALE E POSIZIONE NELLA PROFESSIONE DEL MARITO	CONDIZIONE PROFESSIONALE E POSIZIONE NELLA PROFESSIONE DELLA MOGLIE										
	OCCUPATE					Disoccupate o in cerca di prima occupazione	Casalinghe	Ritirate dal lavoro	Altro	Totale generale	
	Imprenditrici o libere professioniste	Lavoratrici in proprio	Dirigenti o direttive	Impiegate	Operai o assimilate						Totale
<b>LIGURIA</b>											
Occupati	68	145	8	726	404	1.351	93	627	17	10	2.098
- Imprenditori o liberi professionisti	35	11	2	78	3	129	6	61	1	3	200
- Lavoratori in proprio	7	63	-	100	61	231	20	132	2	1	386
- Dirigenti o direttivi	2	-	5	15	4	26	-	6	1	-	33
- Impiegati	18	38	1	370	74	501	35	177	4	3	720
- Operai o assimilate	6	33	-	163	262	464	32	251	9	3	759
Disoccupati o in cerca di prima occupazione	2	9	-	31	5	47	13	49	-	1	110
Ritirate dal lavoro	2	10	-	21	2	35	1	64	31	1	132
Altro	-	-	-	-	1	1	-	5	-	5	11
<b>Totale generale</b>	<b>72</b>	<b>164</b>	<b>8</b>	<b>778</b>	<b>412</b>	<b>1.434</b>	<b>107</b>	<b>745</b>	<b>48</b>	<b>17</b>	<b>2.351</b>
<b>EMILIA-ROMAGNA</b>											
Occupati	167	439	38	1.441	1.159	3.244	138	736	51	17	4.186
- Imprenditori o liberi professionisti	85	38	4	176	19	322	12	120	8	1	463
- Lavoratori in proprio	28	192	7	245	238	710	38	200	11	3	962
- Dirigenti o direttivi	4	7	13	45	7	76	1	9	1	1	88
- Impiegati	34	74	9	655	173	945	30	123	20	6	1.124
- Operai o assimilate	16	128	5	320	722	1.191	57	284	11	6	1.549
Disoccupati o in cerca di prima occupazione	3	15	1	28	2	49	12	28	2	2	93
Ritirate dal lavoro	2	10	2	17	2	33	5	46	69	-	153
Altro	-	3	-	3	-	6	-	8	1	8	23
<b>Totale generale</b>	<b>172</b>	<b>467</b>	<b>41</b>	<b>1.489</b>	<b>1.163</b>	<b>3.332</b>	<b>155</b>	<b>818</b>	<b>123</b>	<b>27</b>	<b>4.455</b>
<b>TOSCANA</b>											
Occupati	215	317	36	938	547	2.053	170	728	56	28	3.035
- Imprenditori o liberi professionisti	123	40	7	165	23	358	30	98	8	4	498
- Lavoratori in proprio	24	142	1	156	77	400	36	195	7	11	649
- Dirigenti o direttivi	10	5	22	31	2	70	2	15	1	-	88
- Impiegati	37	55	4	425	71	592	56	142	7	6	803
- Operai o assimilate	21	75	2	161	374	633	46	278	33	7	997
Disoccupati o in cerca di prima occupazione	6	14	-	33	-	53	19	21	-	6	99
Ritirate dal lavoro	1	10	-	27	1	39	1	36	14	2	92
Altro	2	1	-	6	-	9	-	6	-	10	25
<b>Totale generale</b>	<b>224</b>	<b>342</b>	<b>36</b>	<b>1.004</b>	<b>548</b>	<b>2.154</b>	<b>190</b>	<b>791</b>	<b>70</b>	<b>46</b>	<b>3.251</b>
<b>UMBRIA</b>											
Occupati	16	42	7	104	74	243	27	115	3	5	393
- Imprenditori o liberi professionisti	12	2	-	11	2	27	2	13	-	1	43
- Lavoratori in proprio	2	17	1	14	8	42	9	35	1	2	89
- Dirigenti o direttivi	1	1	4	7	1	14	-	6	2	1	23
- Impiegati	-	12	1	49	4	66	7	20	-	-	93
- Operai o assimilate	1	10	1	23	59	94	9	41	-	1	145
Disoccupati o in cerca di prima occupazione	-	5	-	10	1	16	3	4	-	-	23
Ritirate dal lavoro	-	-	-	6	-	6	-	7	5	-	18
Altro	-	-	-	-	-	-	-	-	-	2	2
<b>Totale generale</b>	<b>16</b>	<b>47</b>	<b>7</b>	<b>120</b>	<b>75</b>	<b>265</b>	<b>30</b>	<b>126</b>	<b>8</b>	<b>7</b>	<b>436</b>

**Tavola 3.9 segue – Separazioni personali per regione, condizione professionale e posizione nella professione dei coniugi – Anno 1995**

CONDIZIONE PROFESSIONALE E POSIZIONE NELLA PROFESSIONE DEL MARITO	CONDIZIONE PROFESSIONALE E POSIZIONE NELLA PROFESSIONE DELLA MOGLIE										
	OCCUPATE					Totale	Disoccupate o in cerca di prima occupazione	Casalinghe	Ritirate dal lavoro	Altro	Totale generale
	Imprenditrici o libere professioniste	Lavoratrici in proprio	Dirigenti o direttive	Impiegate	Operai o assimilati						
<b>MARCHE</b>											
Occupati	33	102	23	329	266	753	53	199	12	6	1.023
- Imprenditori o liberi professionisti	18	10	7	45	6	86	4	16	1	1	108
- Lavoratori in proprio	6	47	4	83	33	173	18	60	-	-	251
- Dirigenti o direttivi	2	2	7	9	4	24	3	4	-	-	31
- Impiegati	5	17	4	134	18	178	14	49	2	3	246
- Operai o assimilati	2	26	1	58	205	292	14	70	9	2	387
Disoccupati o in cerca di prima occupazione	1	6	-	10	-	17	3	6	-	1	27
Ritirati dal lavoro	-	2	1	5	-	8	1	26	12	-	47
Altro	-	1	-	-	-	1	1	-	-	1	3
<b>Totale generale</b>	<b>34</b>	<b>111</b>	<b>24</b>	<b>344</b>	<b>266</b>	<b>779</b>	<b>58</b>	<b>231</b>	<b>24</b>	<b>8</b>	<b>1.100</b>
<b>LAZIO</b>											
Occupati	227	282	60	2.377	778	3.724	195	1.614	54	28	5.615
- Imprenditori o liberi professionisti	134	25	13	255	58	485	19	171	12	6	693
- Lavoratori in proprio	16	118	11	302	116	563	46	330	14	5	958
- Dirigenti o direttivi	3	6	32	61	-	102	11	86	5	-	204
- Impiegati	59	73	3	1.463	165	1.763	79	537	18	9	2.406
- Operai o assimilati	15	60	1	296	439	811	40	490	5	8	1.354
Disoccupati o in cerca di prima occupazione	8	18	2	81	-	109	60	170	3	4	346
Ritirati dal lavoro	3	7	1	51	4	66	6	284	85	2	443
Altro	3	1	-	5	9	18	3	12	1	58	92
<b>Totale generale</b>	<b>241</b>	<b>308</b>	<b>63</b>	<b>2.514</b>	<b>791</b>	<b>3.917</b>	<b>264</b>	<b>2.080</b>	<b>143</b>	<b>92</b>	<b>6.496</b>
<b>ABRUZZO</b>											
Occupati	44	82	18	189	155	488	66	271	5	9	839
- Imprenditori o liberi professionisti	31	6	1	27	2	67	3	29	3	3	105
- Lavoratori in proprio	2	32	7	36	27	104	19	88	-	2	213
- Dirigenti o direttivi	-	-	4	7	-	11	4	7	-	-	22
- Impiegati	6	23	6	102	30	167	20	77	-	3	267
- Operai o assimilati	5	21	-	17	96	139	20	70	2	1	232
Disoccupati o in cerca di prima occupazione	1	8	-	15	1	25	13	24	-	4	66
Ritirati dal lavoro	1	-	-	2	-	3	1	21	7	-	32
Altro	-	3	-	-	-	3	-	7	-	2	12
<b>Totale generale</b>	<b>46</b>	<b>93</b>	<b>18</b>	<b>206</b>	<b>156</b>	<b>519</b>	<b>80</b>	<b>323</b>	<b>12</b>	<b>15</b>	<b>949</b>
<b>MOLISE</b>											
Occupati	2	3	2	17	8	32	5	31	-	-	68
- Imprenditori o liberi professionisti	2	-	2	2	2	8	-	3	-	-	11
- Lavoratori in proprio	-	1	-	2	1	4	3	8	-	-	15
- Dirigenti o direttivi	-	-	-	-	-	-	1	-	-	-	1
- Impiegati	-	-	-	10	-	10	1	4	-	-	15
- Operai o assimilati	-	2	-	3	5	10	-	16	-	-	26
Disoccupati o in cerca di prima occupazione	-	-	-	1	-	1	-	1	-	-	2
Ritirati dal lavoro	-	-	1	-	-	1	-	1	1	-	3
Altro	-	-	-	1	-	1	-	-	-	-	1
<b>Totale generale</b>	<b>2</b>	<b>3</b>	<b>3</b>	<b>19</b>	<b>8</b>	<b>35</b>	<b>5</b>	<b>33</b>	<b>1</b>	<b>-</b>	<b>74</b>

**Tavola 3.9 segue – Separazioni personali per regione, condizione professionale e posizione nella professione dei coniugi – Anno 1995**

CONDIZIONE PROFESSIONALE E POSIZIONE NELLA PROFESSIONE DEL MARITO	CONDIZIONE PROFESSIONALE E POSIZIONE NELLA PROFESSIONE DELLA MOGLIE										
	OCCUPATE					Totale	Disoccupate o in cerca di prima occupazione	Casalinghe	Ritirate dal lavoro	Altro	Totale generale
	Imprenditrici o libere professioniste	Lavoratrici in proprio	Dirigenti o direttive	Impiegate	Operai o assimilate						
<b>CAMPANIA</b>											
Occupati	77	116	28	758	219	1.198	81	1.586	17	5	2.887
- Imprenditori o liberi professionisti	46	12	14	99	8	179	6	123	4	-	312
- Lavoratori in proprio	15	48	6	138	41	248	18	399	2	5	672
- Dirigenti o direttivi	7	2	4	33	-	46	3	27	3	-	79
- Impiegati	9	32	3	452	41	537	31	524	3	-	1.095
- Operai o assimilati	-	22	1	36	129	188	23	513	5	-	729
Disoccupati o in cerca di prima occupazione	6	14	1	37	-	58	33	150	2	1	244
Ritirati dal lavoro	-	7	-	12	-	19	3	113	23	1	159
Altro	-	2	-	2	-	4	2	12	-	3	21
<b>Totale generale</b>	<b>83</b>	<b>139</b>	<b>29</b>	<b>809</b>	<b>219</b>	<b>1.279</b>	<b>119</b>	<b>1.861</b>	<b>42</b>	<b>10</b>	<b>3.311</b>
<b>PUGLIA</b>											
Occupati	66	82	26	450	195	819	86	931	18	2	1.856
- Imprenditori o liberi professionisti	36	7	7	50	6	106	8	76	-	2	192
- Lavoratori in proprio	7	31	3	58	27	126	24	205	5	-	360
- Dirigenti o direttivi	4	1	6	30	4	45	2	17	1	-	65
- Impiegati	15	22	7	267	23	334	31	292	7	-	664
- Operai o assimilati	4	21	3	45	135	208	21	341	5	-	575
Disoccupati o in cerca di prima occupazione	3	15	-	34	3	55	46	124	-	1	226
Ritirati dal lavoro	1	3	-	14	-	18	1	57	19	-	95
Altro	-	1	-	4	-	5	-	7	-	2	14
<b>Totale generale</b>	<b>70</b>	<b>101</b>	<b>26</b>	<b>502</b>	<b>198</b>	<b>897</b>	<b>133</b>	<b>1.119</b>	<b>37</b>	<b>5</b>	<b>2.191</b>
<b>BASILICATA</b>											
Occupati	10	10	3	39	26	88	17	105	2	-	212
- Imprenditori o liberi professionisti	6	1	2	10	-	19	8	14	1	-	42
- Lavoratori in proprio	-	5	-	4	2	11	3	34	1	-	49
- Dirigenti o direttivi	-	1	-	1	-	2	-	2	-	-	4
- Impiegati	3	2	-	20	2	27	2	18	-	-	47
- Operai o assimilati	1	1	1	4	22	29	4	37	-	-	70
Disoccupati o in cerca di prima occupazione	-	1	-	1	-	2	3	7	1	-	13
Ritirati dal lavoro	1	-	-	-	-	1	-	5	1	-	7
Altro	-	-	-	1	-	1	-	-	-	-	1
<b>Totale generale</b>	<b>11</b>	<b>11</b>	<b>3</b>	<b>41</b>	<b>26</b>	<b>92</b>	<b>20</b>	<b>117</b>	<b>4</b>	<b>-</b>	<b>233</b>
<b>CALABRIA</b>											
Occupati	20	30	3	173	101	327	38	232	2	5	604
- Imprenditori o liberi professionisti	11	-	-	25	3	39	3	22	-	-	64
- Lavoratori in proprio	1	16	-	29	19	65	13	55	1	2	136
- Dirigenti o direttivi	-	1	2	7	2	12	-	3	-	-	15
- Impiegati	6	7	1	90	8	112	12	64	-	2	190
- Operai o assimilati	2	6	-	22	69	99	10	88	1	1	199
Disoccupati o in cerca di prima occupazione	-	5	-	9	-	14	6	22	1	-	43
Ritirati dal lavoro	-	2	-	1	-	3	1	11	10	-	25
Altro	-	1	-	1	-	2	-	4	-	2	8
<b>Totale generale</b>	<b>20</b>	<b>38</b>	<b>3</b>	<b>184</b>	<b>101</b>	<b>346</b>	<b>45</b>	<b>269</b>	<b>13</b>	<b>7</b>	<b>680</b>

**Tavola 3.9 segue – Separazioni personali per regione, condizione professionale e posizione nella professione dei coniugi – Anno 1995**

CONDIZIONE PROFESSIONALE E POSIZIONE NELLA PROFESSIONE DEL MARITO	CONDIZIONE PROFESSIONALE E POSIZIONE NELLA PROFESSIONE DELLA MOGLIE										
	OCCUPATE					Totale	Disoccupate o in cerca di prima occupazione	Casalinghe	Ritirate dal lavoro	Altro	Totale generale
	Imprenditori o libere professioniste	Lavoratrici in proprio	Dirigenti o direttive	Impiegate	Operai o assimilate						
<b>SICILIA</b>											
Occupati	115	125	39	743	191	1.213	150	1.050	15	18	2.446
- Imprenditori o liberi professionisti	66	15	11	130	3	225	15	125	7	3	375
- Lavoratori in proprio	12	66	-	104	36	218	40	233	4	6	501
- Dirigenti o direttivi	2	1	19	26	-	48	-	10	1	-	59
- Impiegati	31	28	8	414	24	505	57	319	1	5	887
- Operai o assimiliati	4	15	1	69	128	217	38	363	2	4	624
Disoccupati o in cerca di prima occupazione	6	11	2	48	3	70	55	143	-	1	269
Ritirati dal lavoro	1	4	-	20	1	26	2	73	21	1	123
Altro	2	2	-	4	-	8	-	10	-	2	20
<b>Totale generale</b>	<b>124</b>	<b>142</b>	<b>41</b>	<b>815</b>	<b>195</b>	<b>1.317</b>	<b>207</b>	<b>1.276</b>	<b>36</b>	<b>22</b>	<b>2.858</b>
<b>SARDEGNA</b>											
Occupati	24	55	7	342	168	596	46	294	18	8	962
- Imprenditori o liberi professionisti	8	6	2	43	2	61	4	32	3	2	102
- Lavoratori in proprio	4	32	1	88	39	164	14	79	3	5	265
- Dirigenti o direttivi	1	-	-	10	4	15	-	2	2	-	19
- Impiegati	7	16	4	172	6	205	19	44	4	1	273
- Operai o assimiliati	4	1	-	29	117	151	9	137	6	-	303
Disoccupati o in cerca di prima occupazione	-	7	-	5	-	12	13	11	2	-	38
Ritirati dal lavoro	-	-	-	2	-	2	-	11	5	-	18
Altro	-	1	-	2	-	3	-	2	-	-	5
<b>Totale generale</b>	<b>24</b>	<b>63</b>	<b>7</b>	<b>351</b>	<b>168</b>	<b>613</b>	<b>59</b>	<b>318</b>	<b>25</b>	<b>8</b>	<b>1.023</b>
<b>ITALIA</b>											
Occupati	1.802	3.185	611	16.440	9.519	31.557	1.818	13.379	539	261	47.554
- Imprenditori o liberi professionisti	1.023	300	135	1.833	336	3.627	189	1.407	102	46	5.371
- Lavoratori in proprio	196	1.497	62	2.292	1.477	5.524	446	3.034	112	59	9.175
- Dirigenti o direttivi	76	63	272	608	43	1.062	46	386	36	9	1.539
- Impiegati	356	640	110	9.061	1.456	11.623	590	3.659	126	67	16.065
- Operai o assimiliati	151	685	32	2.646	6.207	9.721	547	4.893	163	80	15.404
Disoccupati o in cerca di prima occupazione	51	185	10	530	36	812	417	935	22	31	2.217
Ritirati dal lavoro	23	87	7	317	20	454	43	1.140	577	13	2.227
Altro	9	26	0	50	12	97	15	96	6	111	325
<b>Totale generale</b>	<b>1.885</b>	<b>3.483</b>	<b>628</b>	<b>17.337</b>	<b>9.587</b>	<b>32.920</b>	<b>2.293</b>	<b>15.550</b>	<b>1.144</b>	<b>416</b>	<b>52.323</b>

**Tavola 3.10 – Scioglimenti e cessazioni degli effetti civili del matrimonio per regione, condizione professionale e posizione nella professione dei coniugi – Anno 1995**

CONDIZIONE PROFESSIONALE E POSIZIONE NELLA PROFESSIONE DEL MARITO	CONDIZIONE PROFESSIONALE E POSIZIONE NELLA PROFESSIONE DELLA MOGLIE										
	OCCUPATE					Totale	Disoccupate o in cerca di prima occupazione	Casalinghe	Ritirate dal lavoro	Altro	Totale generale
	Imprenditrici o libere professioniste	Lavoratrici in proprio	Dirigenti o direttive	Impiegate	Operai o assimilati						
<b>PIEMONTE</b>											
Occupati	89	178	25	996	526	1.814	75	425	30	4	2.348
- Imprenditori o liberi professionisti	39	9	1	81	27	157	3	38	4	1	203
- Lavoratori in proprio	16	72	4	158	74	324	19	76	6	2	427
- Dirigenti o direttivi	4	4	15	14	18	55	-	7	2	-	64
- Impiegati	23	49	4	516	12	604	21	121	8	1	755
- Operai o assimilati	7	44	1	227	395	674	32	183	10	-	899
Disoccupati o in cerca di prima occupazione	1	1	-	27	2	31	6	17	4	-	58
Ritirati dal lavoro	2	7	-	31	-	40	4	36	41	-	121
Altro	-	-	-	2	-	2	-	1	-	1	4
<b>Totale generale</b>	<b>92</b>	<b>186</b>	<b>25</b>	<b>1.056</b>	<b>528</b>	<b>1.887</b>	<b>85</b>	<b>479</b>	<b>75</b>	<b>5</b>	<b>2.531</b>
<b>VALLE D'AOSTA</b>											
Occupati	3	11	1	33	22	70	1	18	2	3	94
- Imprenditori o liberi professionisti	1	-	-	3	-	4	-	2	-	-	6
- Lavoratori in proprio	1	4	-	3	1	9	-	5	2	1	17
- Dirigenti o direttivi	-	-	-	3	-	3	-	1	-	-	4
- Impiegati	1	3	1	17	-	22	1	1	-	1	25
- Operai o assimilati	-	4	-	7	21	32	-	9	-	1	42
Disoccupati o in cerca di prima occupazione	-	-	1	1	-	2	-	2	-	-	4
Ritirati dal lavoro	1	1	-	-	-	2	-	2	4	-	8
Altro	-	-	-	-	-	-	-	1	-	-	1
<b>Totale generale</b>	<b>4</b>	<b>12</b>	<b>2</b>	<b>34</b>	<b>22</b>	<b>74</b>	<b>1</b>	<b>23</b>	<b>6</b>	<b>3</b>	<b>107</b>
<b>LOMBARDIA</b>											
Occupati	222	361	106	2.128	1.344	4.161	78	955	57	18	5.269
- Imprenditori o liberi professionisti	110	34	41	231	46	462	5	122	13	2	604
- Lavoratori in proprio	14	158	15	402	193	782	18	210	11	4	1.025
- Dirigenti o direttivi	22	13	33	114	12	194	3	64	1	1	263
- Impiegati	70	77	16	1.028	17	1.208	22	210	10	5	1.455
- Operai o assimilati	6	79	1	353	1.076	1.515	30	349	22	6	1.922
Disoccupati o in cerca di prima occupazione	2	3	2	29	2	38	8	23	3	-	72
Ritirati dal lavoro	2	13	1	36	3	55	2	90	70	1	218
Altro	3	5	-	4	1	13	1	13	-	6	33
<b>Totale generale</b>	<b>229</b>	<b>382</b>	<b>109</b>	<b>2.197</b>	<b>1.350</b>	<b>4.267</b>	<b>89</b>	<b>1.081</b>	<b>130</b>	<b>25</b>	<b>5.592</b>
<b>TRENTINO-ALTO ADIGE</b>											
Occupati	7	17	11	239	148	422	3	59	4	-	488
- Imprenditori o liberi professionisti	2	1	5	25	5	38	1	11	2	-	52
- Lavoratori in proprio	-	7	1	24	33	65	-	10	-	-	75
- Dirigenti o direttivi	-	-	5	8	2	15	-	6	1	-	22
- Impiegati	4	2	-	121	-	127	-	15	-	-	142
- Operai o assimilati	1	7	-	61	108	177	2	17	1	-	197
Disoccupati o in cerca di prima occupazione	-	-	-	1	-	1	1	-	-	-	2
Ritirati dal lavoro	-	2	-	1	-	3	-	4	6	-	13
Altro	1	-	-	1	-	2	-	2	-	4	8
<b>Totale generale</b>	<b>8</b>	<b>19</b>	<b>11</b>	<b>242</b>	<b>148</b>	<b>428</b>	<b>4</b>	<b>65</b>	<b>10</b>	<b>4</b>	<b>511</b>

**Tavola 3.10 segue – Scoglimenti e cessazioni degli effetti civili del matrimonio per regione, condizione professionale e posizione nella professione dei coniugi – Anno 1995**

CONDIZIONE PROFESSIONALE E POSIZIONE NELLA PROFESSIONE DEL MARITO	CONDIZIONE PROFESSIONALE E POSIZIONE NELLA PROFESSIONE DELLA MOGLIE										
	OCCUPATE					Totale	Disoccupate o in cerca di prima occupazione	Casalinghe	Ritirate dal lavoro	Altro	Totale generale
	Imprenditrici o libere professioniste	Lavoratrici in proprio	Dirigenti o direttive	Impiegate	Operai o assimilate						
<b>BOLZANO-BOZEN</b>											
Occupati	5	9	7	129	56	206	2	41	3	-	252
- Imprenditori o liberi professionisti	1	-	4	22	2	29	1	9	2	-	41
- Lavoratori in proprio	-	6	1	18	12	37	-	9	-	-	46
- Dirigenti o direttivi	-	-	2	7	2	11	-	4	1	-	16
- Impiegati	4	1	-	65	-	70	-	9	-	-	79
- Operai o assimilate	-	2	-	17	40	59	1	10	-	-	70
Disoccupati o in cerca di prima occupazione	-	-	-	1	-	1	-	-	-	-	1
Ritirate dal lavoro	-	-	-	-	-	-	-	2	4	-	6
Altro	1	-	-	1	-	2	-	2	-	2	6
<b>Totale generale</b>	<b>6</b>	<b>9</b>	<b>7</b>	<b>131</b>	<b>56</b>	<b>209</b>	<b>2</b>	<b>45</b>	<b>7</b>	<b>2</b>	<b>265</b>
<b>TRENTO</b>											
Occupati	2	8	4	110	92	216	1	18	1	-	236
- Imprenditori o liberi professionisti	1	1	1	3	3	9	-	2	-	-	11
- Lavoratori in proprio	-	1	-	6	21	28	-	1	-	-	29
- Dirigenti o direttivi	-	-	3	1	-	4	-	2	-	-	6
- Impiegati	-	1	-	56	-	57	-	6	-	-	63
- Operai o assimilate	1	5	-	44	68	118	1	7	1	-	127
Disoccupati o in cerca di prima occupazione	-	-	-	-	-	-	1	-	-	-	1
Ritirate dal lavoro	-	2	-	1	-	3	-	2	2	-	7
Altro	-	-	-	-	-	-	-	-	-	2	2
<b>Totale generale</b>	<b>2</b>	<b>10</b>	<b>4</b>	<b>111</b>	<b>92</b>	<b>219</b>	<b>2</b>	<b>20</b>	<b>3</b>	<b>2</b>	<b>246</b>
<b>VENETO</b>											
Occupati	90	205	23	1.028	575	1.921	35	182	9	10	2.157
- Imprenditori o liberi professionisti	45	18	3	155	14	235	7	29	1	4	276
- Lavoratori in proprio	16	99	3	180	112	410	6	32	-	1	449
- Dirigenti o direttivi	6	2	11	21	1	41	4	6	2	-	53
- Impiegati	12	39	5	431	7	494	11	51	4	2	562
- Operai o assimilate	11	47	1	241	441	741	7	64	2	3	817
Disoccupati o in cerca di prima occupazione	2	1	-	7	-	10	3	2	-	-	15
Ritirate dal lavoro	-	1	-	5	1	7	-	15	12	-	34
Altro	-	-	-	3	3	6	-	4	-	10	20
<b>Totale generale</b>	<b>92</b>	<b>207</b>	<b>23</b>	<b>1.043</b>	<b>579</b>	<b>1.944</b>	<b>38</b>	<b>203</b>	<b>21</b>	<b>20</b>	<b>2.226</b>
<b>FRIULI-VENEZIA GIULIA</b>											
Occupati	27	74	13	264	163	541	5	47	5	1	599
- Imprenditori o liberi professionisti	18	3	2	64	7	94	-	10	-	-	104
- Lavoratori in proprio	2	36	-	47	22	107	1	7	1	-	116
- Dirigenti o direttivi	-	7	1	11	-	19	1	3	1	-	24
- Impiegati	2	10	7	102	5	126	1	10	1	1	139
- Operai o assimilate	5	18	3	40	129	195	2	17	2	-	216
Disoccupati o in cerca di prima occupazione	-	-	-	4	-	4	-	2	-	-	6
Ritirate dal lavoro	-	1	-	3	-	4	-	9	1	-	14
Altro	-	-	-	-	-	-	-	-	-	1	1
<b>Totale generale</b>	<b>27</b>	<b>75</b>	<b>13</b>	<b>271</b>	<b>163</b>	<b>549</b>	<b>5</b>	<b>58</b>	<b>6</b>	<b>2</b>	<b>620</b>

**Tavola 3.10 segue – Scioglimenti e cessazioni degli effetti civili del matrimonio per regione, condizione professionale e posizione nella professione dei coniugi – Anno 1995**

CONDIZIONE PROFESSIONALE E POSIZIONE NELLA PROFESSIONE DEL MARITO	CONDIZIONE PROFESSIONALE E POSIZIONE NELLA PROFESSIONE DELLA MOGLIE										
	OCCUPATE					Totale	Disoccupate o in cerca di prima occupazione	Casalinghe	Ritirate dal lavoro	Altro	Totale generale
	Imprenditrici o libere professioniste	Lavoratrici in proprio	Dirigenti o direttive	Impiegate	Operai o assimilate						
<b>LIGURIA</b>											
Occupati	138	194	20	776	400	1.528	33	141	8	2	1.712
- Imprenditori o liberi professionisti	66	30	5	99	12	212	1	14	4	-	231
- Lavoratori in proprio	15	84	5	136	56	296	8	21	-	-	325
- Dirigenti o direttivi	4	1	7	7	1	20	-	6	-	-	26
- Impiegate	39	34	2	351	10	436	10	45	2	1	494
- Operai o assimilate	14	45	1	183	321	564	14	55	2	1	636
Disoccupati o in cerca di prima occupazione	-	3	-	3	-	6	2	3	-	-	11
Ritirate dal lavoro	-	-	-	2	2	4	-	7	9	-	20
Altro	-	1	-	1	-	2	1	5	-	5	13
<b>Totale generale</b>	<b>138</b>	<b>198</b>	<b>20</b>	<b>782</b>	<b>402</b>	<b>1.540</b>	<b>36</b>	<b>156</b>	<b>17</b>	<b>7</b>	<b>1.756</b>
<b>EMILIA-ROMAGNA</b>											
Occupati	131	273	32	990	829	2.255	72	267	41	8	2.643
- Imprenditori o liberi professionisti	54	35	12	140	28	269	6	33	7	1	316
- Lavoratori in proprio	17	103	7	182	86	395	15	63	4	3	480
- Dirigenti o direttivi	4	2	5	37	14	62	2	11	1	-	76
- Impiegate	37	54	8	410	14	523	20	52	11	2	608
- Operai o assimilate	19	79	-	221	687	1.006	29	108	18	2	1.163
Disoccupati o in cerca di prima occupazione	-	6	-	12	4	22	6	11	1	-	40
Ritirate dal lavoro	1	2	2	29	-	34	1	37	47	1	120
Altro	-	3	-	2	-	5	-	1	-	2	8
<b>Totale generale</b>	<b>132</b>	<b>284</b>	<b>34</b>	<b>1.033</b>	<b>833</b>	<b>2.316</b>	<b>79</b>	<b>316</b>	<b>89</b>	<b>11</b>	<b>2.811</b>
<b>TOSCANA</b>											
Occupati	111	182	19	707	505	1.524	63	233	19	5	1.844
- Imprenditori o liberi professionisti	54	17	9	108	14	202	9	27	6	1	245
- Lavoratori in proprio	10	74	-	117	67	268	12	64	4	1	349
- Dirigenti o direttivi	5	4	2	15	14	40	-	5	2	-	47
- Impiegate	26	37	6	302	5	376	7	53	3	-	439
- Operai o assimilate	16	50	2	165	405	638	35	84	4	3	764
Disoccupati o in cerca di prima occupazione	4	5	-	12	-	21	3	9	3	-	36
Ritirate dal lavoro	-	4	-	8	1	13	2	27	17	-	59
Altro	-	-	-	1	2	3	-	1	1	2	7
<b>Totale generale</b>	<b>115</b>	<b>191</b>	<b>19</b>	<b>728</b>	<b>508</b>	<b>1.561</b>	<b>68</b>	<b>270</b>	<b>40</b>	<b>7</b>	<b>1.948</b>
<b>UMBRIA</b>											
Occupati	19	36	9	112	55	231	19	52	6	2	310
- Imprenditori o liberi professionisti	11	4	5	16	-	36	4	9	3	1	53
- Lavoratori in proprio	3	14	-	13	5	35	5	9	2	-	51
- Dirigenti o direttivi	1	1	2	10	7	21	-	7	-	-	28
- Impiegate	3	4	2	56	1	66	5	11	-	-	82
- Operai o assimilate	1	13	-	17	42	73	5	16	1	1	96
Disoccupati o in cerca di prima occupazione	-	1	-	3	-	4	3	2	-	-	9
Ritirate dal lavoro	-	1	1	-	-	2	-	9	3	-	14
Altro	-	-	-	2	-	2	-	-	-	-	2
<b>Totale generale</b>	<b>19</b>	<b>38</b>	<b>10</b>	<b>117</b>	<b>55</b>	<b>239</b>	<b>22</b>	<b>63</b>	<b>9</b>	<b>2</b>	<b>335</b>



**Tavola 3.10 segue – Sciolgimenti e cessazioni degli effetti civili del matrimonio per regione, condizione professionale e posizione nella professione dei coniugi – Anno 1995**
**CONDIZIONE PROFESSIONALE E POSIZIONE NELLA PROFESSIONE DELLA MOGLIE**

CONDIZIONE PROFESSIONALE E POSIZIONE NELLA PROFESSIONE DEL MARITO	OCCUPATE					Totale	Disoccupate o in cerca di prima occupazione	Casalinghe	Ritirate dal lavoro	Altro	Totale generale
	Imprenditrici o libere professioniste	Lavoratrici in proprio	Dirigenti o direttive	Impiegate	Operai o assimilate						
<b>MARCHE</b>											
Occupati	16	52	7	165	113	353	13	44	4	1	415
- Imprenditori o liberi professionisti	6	4	4	34	6	54	5	4	-	-	63
- Lavoratori in proprio	1	23	1	39	17	81	2	14	1	-	98
- Dirigenti o direttivi	1	2	-	9	7	19	-	-	-	-	19
- Impiegati	5	10	2	64	6	87	3	6	1	1	98
- Operai o assimilate	3	13	-	19	77	112	3	20	2	-	137
Disoccupati o in cerca di prima occupazione	-	2	-	2	-	4	2	2	1	-	9
Ritirati dal lavoro	-	-	1	2	-	3	-	4	6	-	13
Altro	-	-	-	-	-	-	-	-	-	-	-
<b>Totale generale</b>	<b>16</b>	<b>54</b>	<b>8</b>	<b>169</b>	<b>113</b>	<b>360</b>	<b>15</b>	<b>50</b>	<b>11</b>	<b>1</b>	<b>437</b>
<b>LAZIO</b>											
Occupati	27	59	4	1.014	187	1.291	153	1.111	61	25	2.641
- Imprenditori o liberi professionisti	12	6	2	38	1	59	60	12	4	4	139
- Lavoratori in proprio	4	29	-	111	17	161	75	288	3	2	529
- Dirigenti o direttivi	3	-	-	89	5	97	-	57	-	-	154
- Impiegati	5	10	2	737	6	760	7	452	1	1	1.221
- Operai o assimilate	3	14	-	39	158	214	11	302	53	18	598
Disoccupati o in cerca di prima occupazione	-	35	4	21	1	61	26	78	4	1	170
Ritirati dal lavoro	-	1	-	42	19	62	5	94	73	1	235
Altro	-	-	-	9	6	15	1	16	1	10	43
<b>Totale generale</b>	<b>27</b>	<b>95</b>	<b>8</b>	<b>1.086</b>	<b>213</b>	<b>1.429</b>	<b>185</b>	<b>1.299</b>	<b>139</b>	<b>37</b>	<b>3.089</b>
<b>ABRUZZO</b>											
Occupati	15	26	3	104	56	204	8	82	2	2	298
- Imprenditori o liberi professionisti	5	3	2	11	2	23	3	8	-	-	34
- Lavoratori in proprio	3	11	-	21	7	42	2	14	1	-	59
- Dirigenti o direttivi	-	-	-	4	-	4	-	4	-	-	8
- Impiegati	6	5	1	55	1	68	1	23	1	1	94
- Operai o assimilate	1	7	-	13	46	67	2	33	-	1	103
Disoccupati o in cerca di prima occupazione	-	-	-	2	-	2	-	8	-	-	10
Ritirati dal lavoro	1	-	1	1	-	3	2	8	3	1	17
Altro	-	-	-	-	-	-	-	1	-	-	1
<b>Totale generale</b>	<b>16</b>	<b>26</b>	<b>4</b>	<b>107</b>	<b>56</b>	<b>209</b>	<b>10</b>	<b>99</b>	<b>5</b>	<b>3</b>	<b>326</b>
<b>MOLISE</b>											
Occupati	3	4	-	20	14	41	1	7	-	-	49
- Imprenditori o liberi professionisti	2	-	-	1	2	5	-	-	-	-	5
- Lavoratori in proprio	-	1	-	3	3	7	1	1	-	-	9
- Dirigenti o direttivi	-	-	-	-	-	-	-	-	-	-	-
- Impiegati	-	1	-	13	-	14	-	-	-	-	14
- Operai o assimilate	1	2	-	3	9	15	-	6	-	-	21
Disoccupati o in cerca di prima occupazione	-	-	-	1	-	1	-	1	-	-	2
Ritirati dal lavoro	-	-	-	-	-	-	-	-	1	-	1
Altro	-	-	-	-	-	-	-	-	-	-	-
<b>Totale generale</b>	<b>3</b>	<b>4</b>	<b>-</b>	<b>21</b>	<b>14</b>	<b>42</b>	<b>1</b>	<b>8</b>	<b>1</b>	<b>-</b>	<b>52</b>

**Tavola 3.10 segue – Scoglimenti e cessazioni degli effetti civili del matrimonio per regione, condizione professionale e posizione nella professione dei coniugi – Anno 1995**

CONDIZIONE PROFESSIONALE E POSIZIONE NELLA PROFESSIONE DEL MARITO	CONDIZIONE PROFESSIONALE E POSIZIONE NELLA PROFESSIONE DELLA MOGLIE										
	OCCUPATE					Totale	Disoccupate o in cerca di prima occupazione	Casalinghe	Ritirate dal lavoro	Altro	Totale generale
	Imprenditrici o libere professioniste	Lavoratrici in proprio	Dirigenti o direttive	Impiegate	Operaie o assimilate						
<b>CAMPANIA</b>											
Occupati	40	68	17	415	123	663	27	500	7	4	1.201
- Imprenditori o liberi professionisti	29	2	3	50	1	85	1	39	2	-	127
- Lavoratori in proprio	1	26	3	82	14	126	7	112	1	2	248
- Dirigenti o direttivi	3	3	4	11	6	27	4	9	-	-	40
- Impiegati	7	26	7	227	1	268	10	193	2	1	474
- Operai o assimilati	-	11	-	45	101	157	5	147	2	1	312
Disoccupati o in cerca di prima occupazione	1	3	-	17	1	22	11	63	-	1	97
Ritirati dal lavoro	2	1	-	12	-	15	1	36	12	-	64
Altro	1	3	-	4	-	8	2	10	-	-	20
<b>Totale generale</b>	<b>44</b>	<b>75</b>	<b>17</b>	<b>448</b>	<b>124</b>	<b>708</b>	<b>41</b>	<b>609</b>	<b>19</b>	<b>5</b>	<b>1.382</b>
<b>PUGLIA</b>											
Occupati	36	40	11	252	145	484	21	350	8	7	870
- Imprenditori o liberi professionisti	18	4	2	28	2	54	3	28	-	-	85
- Lavoratori in proprio	5	14	1	47	21	88	1	69	1	-	159
- Dirigenti o direttivi	2	-	3	10	-	15	-	4	-	-	19
- Impiegati	5	12	3	133	1	154	9	100	4	3	270
- Operai o assimilati	6	10	2	34	121	173	8	149	3	4	337
Disoccupati o in cerca di prima occupazione	1	2	-	16	1	20	13	71	1	-	105
Ritirati dal lavoro	-	-	-	5	-	5	1	24	8	-	38
Altro	-	-	-	3	-	3	-	14	1	6	24
<b>Totale generale</b>	<b>37</b>	<b>42</b>	<b>11</b>	<b>276</b>	<b>146</b>	<b>512</b>	<b>35</b>	<b>459</b>	<b>18</b>	<b>13</b>	<b>1.037</b>
<b>BASILICATA</b>											
Occupati	1	4	-	15	7	27	2	40	-	-	69
- Imprenditori o liberi professionisti	-	1	-	1	2	4	-	3	-	-	7
- Lavoratori in proprio	1	1	-	2	-	4	2	9	-	-	15
- Dirigenti o direttivi	-	-	-	-	-	-	-	-	-	-	-
- Impiegati	-	1	-	7	-	8	-	3	-	-	11
- Operai o assimilati	-	1	-	5	5	11	-	25	-	-	36
Disoccupati o in cerca di prima occupazione	-	-	-	2	-	2	1	4	-	-	7
Ritirati dal lavoro	-	-	-	-	-	-	-	1	-	-	1
Altro	-	-	-	1	-	1	-	-	-	-	1
<b>Totale generale</b>	<b>1</b>	<b>4</b>	<b>-</b>	<b>18</b>	<b>7</b>	<b>30</b>	<b>3</b>	<b>45</b>	<b>-</b>	<b>-</b>	<b>78</b>
<b>CALABRIA</b>											
Occupati	14	24	4	157	73	272	12	98	2	-	384
- Imprenditori o liberi professionisti	8	5	3	19	3	38	4	10	-	-	52
- Lavoratori in proprio	1	11	1	27	10	50	3	24	-	-	77
- Dirigenti o direttivi	2	1	-	2	-	5	-	2	-	-	7
- Impiegati	3	5	-	84	2	94	2	16	-	-	112
- Operai o assimilati	-	2	-	25	58	85	3	46	2	-	136
Disoccupati o in cerca di prima occupazione	-	-	-	2	-	2	1	9	1	-	13
Ritirati dal lavoro	1	-	-	3	-	4	-	5	1	-	10
Altro	-	-	-	-	-	-	-	1	-	-	1
<b>Totale generale</b>	<b>15</b>	<b>24</b>	<b>4</b>	<b>162</b>	<b>73</b>	<b>278</b>	<b>13</b>	<b>113</b>	<b>4</b>	<b>-</b>	<b>408</b>

**Tavola 3.10 segue – Scoglimenti e cessazioni degli effetti civili del matrimonio per regione, condizione professionale e posizione nella professione dei coniugi – Anno 1995**
**CONDIZIONE PROFESSIONALE E POSIZIONE NELLA PROFESSIONE DELLA MOGLIE**

CONDIZIONE PROFESSIONALE E POSIZIONE NELLA PROFESSIONE DEL MARITO	OCCUPATE					Totale	Disoccupate o in cerca di prima occupazione	Casalinghe	Ritirate dal lavoro	Altro	Totale generale
	Imprenditrici o libere professioniste	Lavoratrici in proprio	Dirigenti o direttive	Impiegate	Operaie o assimilate						
<b>SICILIA</b>											
Occupati	98	113	19	469	150	849	40	265	4	5	1.163
- Imprenditori o liberi professionisti	51	12	5	103	6	177	1	28	-	-	206
- Lavoratori in proprio	11	52	3	95	21	182	7	59	2	1	251
- Dirigenti o direttivi	1	1	3	8	-	13	-	1	1	-	15
- Impiegati	30	30	8	198	5	271	18	82	-	-	371
- Operai o assimilati	5	18	-	65	118	206	14	95	1	4	320
Disoccupati o in cerca di prima occupazione	-	1	-	13	1	15	10	17	-	1	43
Ritirate dal lavoro	2	3	-	9	-	14	1	25	11	1	52
Altro	1	-	1	1	1	4	-	6	-	-	10
<b>Totale generale</b>	<b>101</b>	<b>117</b>	<b>20</b>	<b>492</b>	<b>152</b>	<b>882</b>	<b>51</b>	<b>313</b>	<b>15</b>	<b>7</b>	<b>1.268</b>
<b>SARDEGNA</b>											
Occupati	15	81	3	259	93	451	8	36	4	-	499
- Imprenditori o liberi professionisti	6	9	1	58	-	74	-	1	2	-	77
- Lavoratori in proprio	7	25	1	69	19	121	3	14	-	-	138
- Dirigenti o direttivi	-	-	-	2	-	2	-	5	-	-	7
- Impiegati	-	21	-	81	-	102	4	9	2	-	117
- Operai o assimilati	2	26	1	49	74	152	1	7	-	-	160
Disoccupati o in cerca di prima occupazione	-	1	-	3	-	4	3	2	-	-	9
Ritirate dal lavoro	-	2	-	5	1	8	1	5	4	-	18
Altro	-	-	-	-	-	-	-	-	-	-	-
<b>Totale generale</b>	<b>15</b>	<b>84</b>	<b>3</b>	<b>267</b>	<b>94</b>	<b>463</b>	<b>12</b>	<b>43</b>	<b>8</b>	<b>-</b>	<b>526</b>
<b>ITALIA</b>											
Occupati	1.102	2.002	327	10.143	5.528	19.102	669	4.912	273	97	25.053
- Imprenditori o liberi professionisti	537	197	105	1.265	178	2.282	113	428	48	14	2.885
- Lavoratori in proprio	128	844	45	1.758	778	3.553	187	1.101	39	17	4.897
- Dirigenti o direttivi	58	41	91	375	87	652	14	198	11	-1	876
- Impiegati	278	430	74	4.933	93	5.808	152	1.453	50	20	7.483
- Operai o assimilati	101	490	12	1.812	4.392	6.807	203	1.732	125	45	8.912
Disoccupati o in cerca di prima occupazione	11	64	7	178	12	272	99	326	18	3	718
Ritirate dal lavoro	12	39	6	194	27	278	20	438	329	5	1.070
Altro	6	12	1	34	13	66	5	76	3	47	197
<b>Totale generale</b>	<b>1.131</b>	<b>2.117</b>	<b>341</b>	<b>10.549</b>	<b>5.580</b>	<b>19.718</b>	<b>793</b>	<b>5.752</b>	<b>623</b>	<b>152</b>	<b>27.038</b>

**Tavola 3.11 – Separazioni personali per regione, condizione professionale e settore di attività economica dei coniugi – Anno 1995**

CONDIZIONE PROFESSIONALE E SETTORE DI ATTIVITÀ ECONOMICA DEL MARITO	CONDIZIONE PROFESSIONALE E SETTORE DI ATTIVITÀ ECONOMICA DELLA MOGLIE									
	OCCUPATE					Disoccupate o in cerca di prima occupazione	Casalinghe	Ritirate dal lavoro	Altro	Totale generale
	Agricoltura	Industria	Commercio, pubblici esercizi, alberghi	Pubblica Amministrazione, servizi pubblici e privati	Totale					
<b>PIEMONTE</b>										
Occupati	24	1.162	884	1.424	3.494	204	1.090	69	21	4.878
- Agricoltura	13	6	10	10	39	5	20	1	1	66
- Industria	7	817	279	472	1.575	87	526	31	5	2.224
- Commercio, pubblici esercizi, alberghi	4	155	390	291	840	62	279	22	5	1.208
- Pubblica Amministrazione, servizi pubblici e privati	-	184	205	651	1.040	50	265	15	10	1.380
Disoccupati o in cerca di prima occupazione	-	19	25	43	87	51	58	3	2	201
Ritirati dal lavoro	1	9	21	33	64	7	90	81	1	243
Altro	-	1	2	1	4	2	5	2	1	14
<b>Totale</b>	<b>25</b>	<b>1.191</b>	<b>932</b>	<b>1.501</b>	<b>3.649</b>	<b>264</b>	<b>1.243</b>	<b>155</b>	<b>25</b>	<b>5.336</b>
<b>VALLE D'AOSTA</b>										
Occupati	2	6	46	70	124	10	26	4	4	168
- Agricoltura	1	1	-	-	2	-	1	-	-	3
- Industria	1	3	11	9	24	2	2	-	1	29
- Commercio, pubblici esercizi, alberghi	-	-	22	17	39	4	10	1	3	57
- Pubblica Amministrazione, servizi pubblici e privati	-	2	13	44	59	4	13	3	-	79
Disoccupati o in cerca di prima occupazione	-	1	-	3	4	2	1	-	1	8
Ritirati dal lavoro	-	-	-	2	2	-	4	-	-	6
Altro	-	-	-	1	1	-	-	-	2	3
<b>Totale</b>	<b>2</b>	<b>7</b>	<b>46</b>	<b>76</b>	<b>131</b>	<b>12</b>	<b>31</b>	<b>4</b>	<b>7</b>	<b>185</b>
<b>LOMBARDIA</b>										
Occupati	30	1.970	2.391	3.249	7.640	248	2.324	136	59	10.407
- Agricoltura	8	32	20	25	85	4	39	2	1	131
- Industria	15	1.387	710	906	3.018	86	742	36	20	3.902
- Commercio, pubblici esercizi, alberghi	5	338	1.140	731	2.214	84	788	48	18	3.152
- Pubblica Amministrazione, servizi pubblici e privati	2	213	521	1.587	2.323	74	755	50	20	3.222
Disoccupati o in cerca di prima occupazione	1	18	32	65	116	38	82	5	2	243
Ritirati dal lavoro	4	10	18	52	84	8	192	107	3	394
Altro	1	3	5	5	14	3	10	1	5	33
<b>Totale</b>	<b>36</b>	<b>2.001</b>	<b>2.446</b>	<b>3.371</b>	<b>7.854</b>	<b>297</b>	<b>2.606</b>	<b>249</b>	<b>69</b>	<b>11.077</b>
<b>TRENTINO-ALTO ADIGE</b>										
Occupati	40	252	186	192	670	21	163	11	3	868
- Agricoltura	18	5	11	13	47	1	11	2	-	61
- Industria	7	141	67	57	272	14	109	3	2	400
- Commercio, pubblici esercizi, alberghi	10	48	79	48	185	5	32	3	-	225
- Pubblica Amministrazione, servizi pubblici e privati	5	58	29	74	166	1	11	3	1	182
Disoccupati o in cerca di prima occupazione	-	5	5	3	13	7	8	1	1	30
Ritirati dal lavoro	-	1	14	3	18	-	8	6	-	32
Altro	-	-	1	1	2	-	-	-	2	4
<b>Totale</b>	<b>40</b>	<b>258</b>	<b>206</b>	<b>199</b>	<b>703</b>	<b>28</b>	<b>179</b>	<b>18</b>	<b>6</b>	<b>934</b>

**Tavola 3.11 segue – Separazioni personali per regione, condizione professionale e settore di attività economica dei coniugi – Anno 1995**

CONDIZIONE PROFESSIONALE E SETTORE DI ATTIVITÀ ECONOMICA DEL MARITO	CONDIZIONE PROFESSIONALE E SETTORE DI ATTIVITÀ ECONOMICA DELLA MOGLIE									
	OCCUPATE					Disoccupate o in cerca di prima occupazione	Casalinghe	Ritirate dal lavoro	Altro	Totale generale
	Agricoltura	Industria	Commercio, pubblici esercizi, alberghi	Pubblica Amministrazione, servizi pubblici e privati	Totale					
<b>BOLZANO - BOZEN</b>										
Occupati	37	76	133	145	391	7	56	8	2	464
- Agricoltura	17	1	9	11	38	-	10	2	-	50
- Industria	7	56	41	49	153	1	18	2	1	175
- Commercio, pubblici esercizi, alberghi	10	12	56	35	113	5	19	2	-	139
- Pubblica Amministrazione, servizi pubblici e privati	3	7	27	50	87	1	9	2	1	100
Disoccupati o in cerca di prima occupazione	-	-	1	2	3	-	3	1	1	8
Ritirati dal lavoro	-	-	1	1	2	-	4	6	-	12
Altro	-	-	1	1	2	-	-	-	1	3
<b>Totale</b>	<b>37</b>	<b>76</b>	<b>136</b>	<b>149</b>	<b>398</b>	<b>7</b>	<b>63</b>	<b>15</b>	<b>4</b>	<b>487</b>
<b>TRENTO</b>										
Occupati	3	176	53	47	279	14	107	3	1	404
- Agricoltura	1	4	2	2	9	1	1	-	-	11
- Industria	-	85	26	8	119	13	91	1	1	225
- Commercio, pubblici esercizi, alberghi	-	36	23	13	72	-	13	1	-	86
- Pubblica Amministrazione, servizi pubblici e privati	2	51	2	24	79	-	2	1	-	82
Disoccupati o in cerca di prima occupazione	-	5	4	1	10	7	5	-	-	22
Ritirati dal lavoro	-	1	13	2	16	-	4	-	-	20
Altro	-	-	-	-	-	-	-	-	1	1
<b>Totale</b>	<b>3</b>	<b>182</b>	<b>70</b>	<b>50</b>	<b>305</b>	<b>21</b>	<b>116</b>	<b>3</b>	<b>2</b>	<b>447</b>
<b>VENETO</b>										
Occupati	29	815	988	722	2.554	138	922	39	26	3.679
- Agricoltura	5	19	79	12	115	6	37	2	-	160
- Industria	8	395	269	180	852	64	483	19	14	1.432
- Commercio, pubblici esercizi, alberghi	9	272	439	193	913	48	256	7	7	1.231
- Pubblica Amministrazione, servizi pubblici e privati	7	129	201	337	674	20	146	11	5	856
Disoccupati o in cerca di prima occupazione	1	6	24	13	44	30	22	2	4	102
Ritirati dal lavoro	-	1	11	5	17	5	65	69	2	158
Altro	-	-	8	3	11	2	5	1	2	21
<b>Totale</b>	<b>30</b>	<b>822</b>	<b>1.031</b>	<b>743</b>	<b>2.626</b>	<b>175</b>	<b>1.014</b>	<b>111</b>	<b>34</b>	<b>3.960</b>
<b>FRIULI - VENEZIA GIULIA</b>										
Occupati	30	335	316	265	946	32	335	10	7	1.330
- Agricoltura	3	6	4	5	18	1	9	-	-	28
- Industria	9	269	85	95	458	12	213	2	2	687
- Commercio, pubblici esercizi, alberghi	10	25	154	58	247	8	76	6	1	338
- Pubblica Amministrazione, servizi pubblici e privati	8	35	73	107	223	11	37	2	4	277
Disoccupati o in cerca di prima occupazione	-	3	12	5	20	10	4	-	-	34
Ritirati dal lavoro	-	-	4	5	9	1	26	11	-	47
Altro	-	-	-	3	3	2	3	-	4	12
<b>Totale</b>	<b>30</b>	<b>338</b>	<b>332</b>	<b>278</b>	<b>978</b>	<b>45</b>	<b>368</b>	<b>21</b>	<b>11</b>	<b>1.423</b>

**Tavola 3.11 segue – Separazioni personali per regione, condizione professionale e settore di attività economica dei coniugi – Anno 1995**

CONDIZIONE PROFESSIONALE E SETTORE DI ATTIVITÀ ECONOMICA DEL MARITO	CONDIZIONE PROFESSIONALE E SETTORE DI ATTIVITÀ ECONOMICA DELLA MOGLIE									
	OCCUPATE					Disoccupate o in cerca di prima occupazione	Casalinghe	Ritirate dal lavoro	Altro	Totale generale
	Agricoltura	Industria	Commercio, pubblici esercizi, alberghi	Pubblica Amministrazione, servizi pubblici e privati	Totale					
<b>LIGURIA</b>										
Occupati	6	305	353	687	1.351	93	627	17	10	2.098
- Agricoltura	3	6	5	6	20	1	15	-	-	36
- Industria	-	133	93	165	391	39	279	10	3	722
- Commercio, pubblici esercizi, alberghi	2	69	135	118	324	30	146	1	5	506
- Pubblica Amministrazione, servizi pubblici e privati	1	97	120	398	616	23	187	6	2	834
Disoccupati o in cerca di prima occupazione	2	4	24	17	47	13	49	-	1	110
Ritirati dal lavoro	-	1	11	23	35	1	64	31	1	132
Altro	-	1	-	-	1	-	5	-	5	11
<b>Totale</b>	<b>8</b>	<b>311</b>	<b>388</b>	<b>727</b>	<b>1.434</b>	<b>107</b>	<b>745</b>	<b>48</b>	<b>17</b>	<b>2.351</b>
<b>EMILIA - ROMAGNA</b>										
Occupati	88	773	1.029	1.354	3.244	138	736	51	17	4.186
- Agricoltura	19	19	26	49	113	4	31	1	-	149
- Industria	28	495	286	366	1.175	58	276	15	6	1.530
- Commercio, pubblici esercizi, alberghi	29	156	494	261	940	48	272	20	6	1.286
- Pubblica Amministrazione, servizi pubblici e privati	12	103	223	678	1.016	28	157	15	5	1.221
Disoccupati o in cerca di prima occupazione	2	8	15	24	49	12	28	2	2	93
Ritirati dal lavoro	2	6	14	11	33	5	46	69	-	153
Altro	-	1	4	1	6	-	8	1	8	23
<b>Totale</b>	<b>92</b>	<b>788</b>	<b>1.062</b>	<b>1.390</b>	<b>3.332</b>	<b>155</b>	<b>818</b>	<b>123</b>	<b>27</b>	<b>4.455</b>
<b>TOSCANA</b>										
Occupati	135	538	636	744	2.053	170	728	56	28	3.035
- Agricoltura	55	42	20	26	143	16	45	3	4	211
- Industria	41	293	198	144	676	59	270	30	5	1.040
- Commercio, pubblici esercizi, alberghi	26	108	272	208	614	56	218	12	10	910
- Pubblica Amministrazione, servizi pubblici e privati	13	95	146	366	620	39	195	11	9	874
Disoccupati o in cerca di prima occupazione	-	14	21	18	53	19	21	-	6	99
Ritirati dal lavoro	-	8	12	19	39	1	36	14	2	92
Altro	1	-	1	7	9	-	6	-	10	25
<b>Totale</b>	<b>136</b>	<b>560</b>	<b>670</b>	<b>788</b>	<b>2.154</b>	<b>190</b>	<b>791</b>	<b>70</b>	<b>46</b>	<b>3.251</b>
<b>UMBRIA</b>										
Occupati	5	25	55	158	243	27	115	3	5	393
- Agricoltura	1	3	1	4	9	4	12	-	-	25
- Industria	-	9	24	33	66	6	32	1	1	106
- Commercio, pubblici esercizi, alberghi	1	2	18	52	73	6	28	1	1	109
- Pubblica Amministrazione, servizi pubblici e privati	3	11	12	69	95	11	43	1	3	153
Disoccupati o in cerca di prima occupazione	-	4	4	8	16	3	4	-	-	23
Ritirati dal lavoro	-	-	-	6	6	-	7	5	-	18
Altro	-	-	-	-	-	-	-	-	2	2
<b>Totale</b>	<b>5</b>	<b>29</b>	<b>59</b>	<b>172</b>	<b>265</b>	<b>30</b>	<b>126</b>	<b>8</b>	<b>7</b>	<b>436</b>

**Tavola 3.11 segue – Separazioni personali per regione, condizione professionale e settore di attività economica dei coniugi – Anno 1995**

CONDIZIONE PROFESSIONALE E SETTORE DI ATTIVITÀ ECONOMICA DEL MARITO	CONDIZIONE PROFESSIONALE E SETTORE DI ATTIVITÀ ECONOMICA DELLA MOGLIE									
	OCCUPATE					Disoccupate o in cerca di prima occupazione	Casalinghe	Ritirate dal lavoro	Altro	Totale generale
	Agricoltura	Industria	Commercio, pubblici esercizi, alberghi	Pubblica Amministrazione, servizi pubblici e privati	Totale					
<b>MARCHE</b>										
Occupati	12	147	258	336	753	53	199	12	6	1.023
- Agricoltura	5	2	8	4	19	2	3	-	-	24
- Industria	4	75	78	99	256	13	68	5	1	343
- Commercio, pubblici esercizi, alberghi	3	33	107	98	241	23	58	4	2	328
- Pubblica Amministrazione, servizi pubblici e privati	-	37	65	135	237	15	70	3	3	328
Disoccupati o in cerca di prima occupazione	-	1	5	11	17	3	6	-	1	27
Ritirati dal lavoro	-	-	1	7	8	1	26	12	-	47
Altro	-	-	-	1	1	1	-	-	1	3
<b>Totale</b>	<b>12</b>	<b>148</b>	<b>264</b>	<b>355</b>	<b>779</b>	<b>58</b>	<b>231</b>	<b>24</b>	<b>8</b>	<b>1.100</b>
<b>LAZIO</b>										
Occupati	25	1.244	643	1.812	3.724	195	1.614	54	28	5.615
- Agricoltura	4	6	8	49	67	7	33	1	-	108
- Industria	12	1.012	191	270	1.485	66	633	16	5	2.205
- Commercio, pubblici esercizi, alberghi	3	108	274	309	694	39	363	10	7	1.113
- Pubblica Amministrazione, servizi pubblici e privati	6	118	170	1.184	1.478	83	585	27	16	2.189
Disoccupati o in cerca di prima occupazione	-	15	28	66	109	60	170	3	4	346
Ritirati dal lavoro	1	-	17	48	66	6	284	85	2	443
Altro	1	1	10	6	18	3	12	1	58	92
<b>Totale</b>	<b>27</b>	<b>1.260</b>	<b>698</b>	<b>1.932</b>	<b>3.917</b>	<b>264</b>	<b>2.080</b>	<b>143</b>	<b>92</b>	<b>6.496</b>
<b>ABRUZZO</b>										
Occupati	6	69	137	276	488	66	271	5	9	839
- Agricoltura	2	1	4	1	8	6	16	1	-	31
- Industria	1	33	32	53	119	10	46	3	1	179
- Commercio, pubblici esercizi, alberghi	-	13	65	70	148	23	98	1	4	274
- Pubblica Amministrazione, servizi pubblici e privati	3	22	36	152	213	27	111	-	4	355
Disoccupati o in cerca di prima occupazione	-	3	8	14	25	13	24	-	4	66
Ritirati dal lavoro	-	1	-	2	3	1	21	7	-	32
Altro	-	-	1	2	3	-	7	-	2	12
<b>Totale</b>	<b>6</b>	<b>73</b>	<b>146</b>	<b>294</b>	<b>519</b>	<b>80</b>	<b>323</b>	<b>12</b>	<b>15</b>	<b>949</b>
<b>MOLISE</b>										
Occupati	4	8	4	16	32	5	31	-	-	68
- Agricoltura	1	-	-	-	1	-	3	-	-	4
- Industria	-	6	2	5	13	3	17	-	-	33
- Commercio, pubblici esercizi, alberghi	1	1	2	4	8	1	8	-	-	17
- Pubblica Amministrazione, servizi pubblici e privati	2	1	-	7	10	1	3	-	-	14
Disoccupati o in cerca di prima occupazione	-	-	1	-	1	-	1	-	-	2
Ritirati dal lavoro	-	-	1	-	1	-	1	1	-	3
Altro	-	-	-	1	1	-	-	-	-	1
<b>Totale</b>	<b>4</b>	<b>8</b>	<b>6</b>	<b>17</b>	<b>35</b>	<b>5</b>	<b>33</b>	<b>1</b>	<b>-</b>	<b>74</b>

**Tavola 3.11 segue – Separazioni personali per regione, condizione professionale e settore di attività economica dei coniugi – Anno 1995**

CONDIZIONE PROFESSIONALE E SETTORE DI ATTIVITÀ ECONOMICA DEL MARITO	CONDIZIONE PROFESSIONALE E SETTORE DI ATTIVITÀ ECONOMICA DELLA MOGLIE									
	OCCUPATE					Disoccupate o in cerca di prima occupazione	Casalinghe	Ritirate dal lavoro	Altro	Totale generale
	Agricoltura	Industria	Commercio, pubblici esercizi, alberghi	Pubblica Amministrazione, servizi pubblici e privati	Totale					
<b>CAMPANIA</b>										
Occupati	37	138	325	698	1.198	81	1.586	17	5	2.887
- Agricoltura	13	3	1	3	20	2	41	-	1	64
- Industria	12	83	115	117	327	18	461	10	-	816
- Commercio, pubblici esercizi, alberghi	7	27	151	152	337	23	619	2	3	984
- Pubblica Amministrazione, servizi pubblici e privati	5	25	58	426	514	38	465	5	1	1.023
Disoccupati o in cerca di prima occupazione	2	6	15	35	58	33	150	2	1	244
Ritirati dal lavoro	1	3	8	7	19	3	113	23	1	159
Altro	-	-	4	-	4	2	12	-	3	21
<b>Totale</b>	<b>40</b>	<b>147</b>	<b>352</b>	<b>740</b>	<b>1.279</b>	<b>119</b>	<b>1.861</b>	<b>42</b>	<b>10</b>	<b>3.311</b>
<b>PUGLIA</b>										
Occupati	90	79	180	470	819	86	931	18	2	1.856
- Agricoltura	45	2	4	15	66	5	81	1	-	153
- Industria	21	49	50	75	195	14	271	3	-	483
- Commercio, pubblici esercizi, alberghi	10	12	74	68	164	34	266	7	-	471
- Pubblica Amministrazione, servizi pubblici e privati	14	16	52	312	394	33	313	7	2	749
Disoccupati o in cerca di prima occupazione	3	3	18	31	55	46	124	-	1	226
Ritirati dal lavoro	1	-	2	15	18	1	57	19	-	95
Altro	-	-	1	4	5	-	7	-	2	14
<b>Totale</b>	<b>94</b>	<b>82</b>	<b>201</b>	<b>520</b>	<b>897</b>	<b>133</b>	<b>1.119</b>	<b>37</b>	<b>5</b>	<b>2.191</b>
<b>BASILICATA</b>										
Occupati	4	11	31	42	88	17	105	2	-	212
- Agricoltura	2	-	-	-	2	1	16	-	-	19
- Industria	2	8	11	7	28	-	26	-	-	54
- Commercio, pubblici esercizi, alberghi	-	2	15	10	27	10	29	-	-	66
- Pubblica Amministrazione, servizi pubblici e privati	-	1	5	25	31	6	34	2	-	73
Disoccupati o in cerca di prima occupazione	-	1	-	1	2	3	7	1	-	13
Ritirati dal lavoro	-	-	-	1	1	-	5	1	-	7
Altro	-	-	-	1	1	-	-	-	-	1
<b>Totale</b>	<b>4</b>	<b>12</b>	<b>31</b>	<b>45</b>	<b>92</b>	<b>20</b>	<b>117</b>	<b>4</b>	<b>-</b>	<b>233</b>
<b>CALABRIA</b>										
Occupati	21	79	69	158	327	38	232	2	5	604
- Agricoltura	4	1	4	3	12	1	16	1	-	30
- Industria	10	40	21	19	90	9	64	-	1	164
- Commercio, pubblici esercizi, alberghi	3	22	32	22	79	13	64	-	1	157
- Pubblica Amministrazione, servizi pubblici e privati	4	16	12	114	146	15	88	1	3	253
Disoccupati o in cerca di prima occupazione	-	2	4	8	14	6	22	1	-	43
Ritirati dal lavoro	1	1	-	1	3	1	11	10	-	25
Altro	-	-	-	2	2	-	4	-	2	8
<b>Totale</b>	<b>22</b>	<b>82</b>	<b>73</b>	<b>169</b>	<b>346</b>	<b>45</b>	<b>269</b>	<b>13</b>	<b>7</b>	<b>680</b>



**Tavola 3.11 segue – Separazioni personali per regione, condizione professionale e settore di attività economica dei coniugi – Anno 1995**

CONDIZIONE PROFESSIONALE E SETTORE DI ATTIVITÀ ECONOMICA DEL MARITO	CONDIZIONE PROFESSIONALE E SETTORE DI ATTIVITÀ ECONOMICA DELLA MOGLIE									
	OCCUPATE					Disoccupate o in cerca di prima occupazione	Casalinghe	Ritirate dal lavoro	Altro	Totale generale
	Agricoltura	Industria	Commercio, pubblici esercizi, alberghi	Pubblica Amministrazione, servizi pubblici e privati	Totale					
<b>SICILIA</b>										
Occupati	18	220	324	651	1.213	150	1.050	15	18	2.446
- Agricoltura	9	4	10	17	40	10	98	1	1	150
- Industria	1	142	88	83	314	30	260	5	4	613
- Commercio, pubblici esercizi, alberghi	4	28	158	129	319	58	322	3	4	706
- Pubblica Amministrazione, servizi pubblici e privati	4	46	68	422	540	52	370	6	9	977
Disoccupati o in cerca di prima occupazione	3	3	24	40	70	55	143	-	1	269
Ritirati dal lavoro	1	2	5	18	26	2	73	21	1	123
Altro	-	-	1	7	8	-	10	-	2	20
<b>Totale</b>	<b>22</b>	<b>225</b>	<b>354</b>	<b>716</b>	<b>1.317</b>	<b>207</b>	<b>1.276</b>	<b>36</b>	<b>22</b>	<b>2.658</b>
<b>SARDEGNA</b>										
Occupati	21	247	113	215	596	46	294	18	8	962
- Agricoltura	1	7	10	6	24	5	24	-	2	55
- Industria	5	160	35	37	237	17	140	10	1	405
- Commercio, pubblici esercizi, alberghi	4	58	45	60	167	17	72	6	-	262
- Pubblica Amministrazione, servizi pubblici e privati	11	22	23	112	168	7	58	2	5	240
Disoccupati o in cerca di prima occupazione	1	-	6	5	12	13	11	2	-	38
Ritirati dal lavoro	-	-	1	1	2	-	11	5	-	18
Altro	-	-	1	2	3	-	2	-	-	5
<b>Totale</b>	<b>22</b>	<b>247</b>	<b>121</b>	<b>223</b>	<b>613</b>	<b>59</b>	<b>318</b>	<b>25</b>	<b>8</b>	<b>1.023</b>
<b>ITALIA</b>										
Occupati	627	8.423	8.968	13.539	31.557	1.818	13.379	539	261	47.554
- Agricoltura	212	165	225	248	850	81	551	16	10	1.508
- Industria	184	5.550	2.645	3.192	11.571	607	4.918	199	72	17.367
- Commercio, pubblici esercizi, alberghi	131	1.477	4.066	2.899	8.573	592	4.004	154	77	13.400
- Pubblica Amministrazione, servizi pubblici e privati	100	1.231	2.032	7.200	10.563	538	3.906	170	102	15.279
Disoccupati o in cerca di prima occupazione	15	116	271	410	812	417	935	22	31	2.217
Ritirati dal lavoro	12	43	140	259	454	43	1.140	577	13	2.227
Altro	3	7	39	48	97	15	96	6	111	325
<b>Totale</b>	<b>657</b>	<b>8.589</b>	<b>9.418</b>	<b>14.256</b>	<b>32920</b>	<b>2.293</b>	<b>15.550</b>	<b>1.144</b>	<b>416</b>	<b>52.323</b>

**Tavola 3.12 – Scioglimenti e cessazioni degli effetti civili del matrimonio per regione, condizione professionale e settore di attività economica dei coniugi – Anno 1995**

CONDIZIONE PROFESSIONALE E SETTORE DI ATTIVITÀ ECONOMICA DEL MARITO	CONDIZIONE PROFESSIONALE E SETTORE DI ATTIVITÀ ECONOMICA DELLA MOGLIE									
	OCCUPATE					Disoccupate o in cerca di prima occupazione	Casalinghe	Ritirate dal lavoro	Altro	Totale generale
	Agricoltura	Industria	Commercio, pubblici esercizi, alberghi	Pubblica Amministrazione, servizi pubblici e privati	Totale					
<b>PIEMONTE</b>										
Occupati	9	572	391	842	1.814	75	425	30	4	2.348
- Agricoltura	2	6	4	17	29	1	13	1	-	44
- Industria	2	396	130	223	751	32	181	9	1	974
- Commercio, pubblici esercizi, alberghi	1	83	176	192	452	25	118	11	1	607
- Pubblica Amministrazione, servizi pubblici e privati	4	87	81	410	582	17	113	9	2	723
Disoccupati o in cerca di prima occupazione	-	2	5	24	31	6	17	4	-	58
Ritirate dal lavoro	-	8	11	21	40	4	36	41	-	121
Altro	-	1	-	1	2	-	1	-	1	4
<b>Totale</b>	<b>9</b>	<b>583</b>	<b>407</b>	<b>888</b>	<b>1.887</b>	<b>85</b>	<b>479</b>	<b>75</b>	<b>5</b>	<b>2.531</b>
<b>VALLE D'AOSTA</b>										
Occupati	1	2	26	41	70	1	18	2	3	94
- Agricoltura	-	-	1	1	2	-	-	-	-	2
- Industria	1	1	8	8	18	-	3	-	-	21
- Commercio, pubblici esercizi, alberghi	-	1	8	12	21	1	8	2	1	33
- Pubblica Amministrazione, servizi pubblici e privati	-	-	9	20	29	-	7	-	2	38
Disoccupati o in cerca di prima occupazione	-	-	1	1	2	-	2	-	-	4
Ritirate dal lavoro	-	-	1	1	2	-	2	4	-	8
Altro	-	-	-	-	-	-	1	-	-	1
<b>Totale</b>	<b>1</b>	<b>2</b>	<b>28</b>	<b>43</b>	<b>74</b>	<b>1</b>	<b>23</b>	<b>6</b>	<b>3</b>	<b>107</b>
<b>LOMBARDIA</b>										
Occupati	32	1.424	978	1.727	4.161	78	955	57	18	5.269
- Agricoltura	21	26	13	20	80	1	27	4	1	113
- Industria	8	919	346	413	1.686	32	390	14	6	2.128
- Commercio, pubblici esercizi, alberghi	2	261	431	389	1.083	19	290	19	3	1.414
- Pubblica Amministrazione, servizi pubblici e privati	1	218	188	905	1.312	26	248	20	8	1.614
Disoccupati o in cerca di prima occupazione	-	11	9	18	38	8	23	3	-	72
Ritirate dal lavoro	1	9	17	28	55	2	90	70	1	218
Altro	-	1	4	8	13	1	13	-	6	33
<b>Totale</b>	<b>33</b>	<b>1.445</b>	<b>1.008</b>	<b>1.781</b>	<b>4.267</b>	<b>89</b>	<b>1.081</b>	<b>130</b>	<b>25</b>	<b>5.592</b>
<b>TRENTINO-ALTO ADIGE</b>										
Occupati	7	55	215	145	422	3	59	4	-	488
- Agricoltura	3	2	13	12	30	-	4	-	-	34
- Industria	-	42	81	39	162	-	11	-	-	173
- Commercio, pubblici esercizi, alberghi	1	5	98	42	146	1	28	2	-	177
- Pubblica Amministrazione, servizi pubblici e privati	3	6	23	52	84	2	16	2	-	104
Disoccupati o in cerca di prima occupazione	-	-	1	-	1	1	-	-	-	2
Ritirate dal lavoro	-	1	1	1	3	-	4	6	-	13
Altro	-	-	-	2	2	-	2	-	4	8
<b>Totale</b>	<b>7</b>	<b>56</b>	<b>217</b>	<b>148</b>	<b>428</b>	<b>4</b>	<b>65</b>	<b>10</b>	<b>4</b>	<b>511</b>

**Tavola 3.12 segue – Scioglimenti e cessazioni degli effetti civili del matrimonio per regione, condizione professionale e settore di attività economica dei coniugi – Anno 1995**

CONDIZIONE PROFESSIONALE E SETTORE DI ATTIVITÀ ECONOMICA DEL MARITO	CONDIZIONE PROFESSIONALE E SETTORE DI ATTIVITÀ ECONOMICA DELLA MOGLIE									
	OCCUPATE					Disoccupate o in cerca di prima occupazione	Casalinghe	Ritirate dal lavoro	Altro	Totale generale
	Agricoltura	Industria	Commercio, pubblici esercizi, alberghi	Pubblica Amministrazione, servizi pubblici e privati	Totale					
<b>BOLZANO-BOZEN</b>										
Occupati	6	16	82	102	206	2	41	3	–	252
- Agricoltura	3	2	12	11	28	–	4	–	–	32
- Industria	–	9	28	24	61	–	6	–	–	67
- Commercio, pubblici esercizi, alberghi	1	3	29	31	64	1	19	2	–	86
- Pubblica Amministrazione, servizi pubblici e privati	2	2	13	36	53	1	12	1	–	67
Disoccupati o in cerca di prima occupazione	–	–	1	–	1	–	–	–	–	1
Ritirati dal lavoro	–	–	–	–	–	–	2	4	–	6
Altro	–	–	–	2	2	–	2	–	2	6
<b>Totale</b>	<b>6</b>	<b>16</b>	<b>83</b>	<b>104</b>	<b>209</b>	<b>2</b>	<b>45</b>	<b>7</b>	<b>2</b>	<b>265</b>
<b>TRENTO</b>										
Occupati	1	39	133	43	216	1	18	1	–	236
- Agricoltura	–	–	1	1	2	–	–	–	–	2
- Industria	–	33	53	15	101	–	5	–	–	106
- Commercio, pubblici esercizi, alberghi	–	2	69	11	82	–	9	–	–	91
- Pubblica Amministrazione, servizi pubblici e privati	1	4	10	16	31	1	4	1	–	37
Disoccupati o in cerca di prima occupazione	–	–	–	–	–	1	–	–	–	1
Ritirati dal lavoro	–	1	1	1	3	–	2	2	–	7
Altro	–	–	–	–	–	–	–	–	2	2
<b>Totale</b>	<b>1</b>	<b>40</b>	<b>134</b>	<b>44</b>	<b>219</b>	<b>2</b>	<b>20</b>	<b>3</b>	<b>2</b>	<b>246</b>
<b>VENETO</b>										
Occupati	28	477	728	688	1.921	35	182	9	10	2.157
- Agricoltura	4	14	12	11	41	1	8	–	–	50
- Industria	14	337	194	194	739	14	57	3	4	817
- Commercio, pubblici esercizi, alberghi	6	89	344	154	593	11	85	3	5	697
- Pubblica Amministrazione, servizi pubblici e privati	4	37	178	329	548	9	32	3	1	593
Disoccupati o in cerca di prima occupazione	–	5	1	4	10	3	2	–	–	15
Ritirati dal lavoro	–	–	1	6	7	–	15	12	–	34
Altro	–	–	1	5	6	–	4	–	10	20
<b>Totale</b>	<b>28</b>	<b>482</b>	<b>731</b>	<b>703</b>	<b>1.944</b>	<b>38</b>	<b>203</b>	<b>21</b>	<b>20</b>	<b>2.226</b>
<b>FRIULI - VENEZIA GIULIA</b>										
Occupati	5	162	149	225	541	5	47	5	1	599
- Agricoltura	3	2	3	4	12	–	3	–	–	15
- Industria	1	141	47	82	271	–	9	1	–	281
- Commercio, pubblici esercizi, alberghi	1	7	66	38	112	2	22	1	–	137
- Pubblica Amministrazione, servizi pubblici e privati	–	12	33	101	146	3	13	3	1	166
Disoccupati o in cerca di prima occupazione	–	1	–	3	4	–	2	–	–	6
Ritirati dal lavoro	–	–	1	3	4	–	9	1	–	14
Altro	–	–	–	–	–	–	–	–	1	1
<b>Totale</b>	<b>5</b>	<b>163</b>	<b>150</b>	<b>231</b>	<b>549</b>	<b>5</b>	<b>58</b>	<b>6</b>	<b>2</b>	<b>620</b>

**Tavola 3.12 segue – Scioglimenti e cessazioni degli effetti civili del matrimonio per regione, condizione professionale e settore di attività economica dei coniugi – Anno 1995**

CONDIZIONE PROFESSIONALE E SETTORE DI ATTIVITÀ ECONOMICA DEL MARITO	CONDIZIONE PROFESSIONALE E SETTORE DI ATTIVITÀ ECONOMICA DELLA MOGLIE									
	OCCUPATE					Disoccupate o in cerca di prima occupazione	Casalinghe	Ritirate dal lavoro	Altro	Totale generale
	Agricoltura	Industria	Commercio, pubblici esercizi, alberghi	Pubblica Amministrazione, servizi pubblici e privati	Totale					
<b>LIGURIA</b>										
Occupati	29	346	495	658	1.528	33	141	8	2	1.712
- Agricoltura	9	5	8	6	28	-	4	-	-	32
- Industria	4	227	132	137	500	9	18	-	-	527
- Commercio, pubblici esercizi, alberghi	1	50	218	148	417	8	63	3	1	492
- Pubblica Amministrazione, servizi pubblici e privati	15	64	137	367	583	16	56	5	1	661
Disoccupati o in cerca di prima occupazione	-	1	1	4	6	2	3	-	-	11
Ritirati dal lavoro	-	-	3	1	4	-	7	9	-	20
Altro	-	-	-	2	2	1	5	-	5	13
<b>Totale</b>	<b>29</b>	<b>347</b>	<b>499</b>	<b>665</b>	<b>1.540</b>	<b>36</b>	<b>156</b>	<b>17</b>	<b>7</b>	<b>1.756</b>
<b>EMILIA - ROMAGNA</b>										
Occupati	58	386	516	1.295	2.255	72	267	41	8	2.643
- Agricoltura	17	9	17	32	75	-	11	4	1	91
- Industria	13	241	170	316	740	20	79	7	3	849
- Commercio, pubblici esercizi, alberghi	14	81	217	293	605	33	84	12	3	737
- Pubblica Amministrazione, servizi pubblici e privati	14	55	112	654	835	19	93	18	1	966
Disoccupati o in cerca di prima occupazione	-	3	5	14	22	6	11	1	-	40
Ritirati dal lavoro	1	3	2	28	34	1	37	47	1	120
Altro	-	-	3	2	5	-	1	-	2	8
<b>Totale</b>	<b>59</b>	<b>392</b>	<b>526</b>	<b>1.339</b>	<b>2.316</b>	<b>79</b>	<b>316</b>	<b>89</b>	<b>11</b>	<b>2.811</b>
<b>TOSCANA</b>										
Occupati	6	217	480	821	1.524	63	233	19	5	1.844
- Agricoltura	1	7	11	26	45	2	10	1	1	59
- Industria	3	135	132	231	501	12	56	2	2	573
- Commercio, pubblici esercizi, alberghi	1	35	198	193	427	24	80	6	1	538
- Pubblica Amministrazione, servizi pubblici e privati	1	40	139	371	551	25	87	10	1	674
Disoccupati o in cerca di prima occupazione	-	2	4	15	21	3	9	3	-	36
Ritirati dal lavoro	-	1	1	11	13	2	27	17	-	59
Altro	-	-	2	1	3	-	1	1	2	7
<b>Totale</b>	<b>8</b>	<b>220</b>	<b>487</b>	<b>848</b>	<b>1.561</b>	<b>68</b>	<b>270</b>	<b>40</b>	<b>7</b>	<b>1.946</b>
<b>UMBRIA</b>										
Occupati	3	23	67	138	231	19	52	6	2	310
- Agricoltura	3	2	1	6	12	2	5	-	2	21
- Industria	-	8	15	26	49	3	12	1	-	65
- Commercio, pubblici esercizi, alberghi	-	3	40	42	85	8	18	4	-	115
- Pubblica Amministrazione, servizi pubblici e privati	-	10	11	64	85	6	17	1	-	109
Disoccupati o in cerca di prima occupazione	-	-	1	3	4	3	2	-	-	9
Ritirati dal lavoro	-	-	1	1	2	-	9	3	-	14
Altro	-	-	-	2	2	-	-	-	-	2
<b>Totale</b>	<b>3</b>	<b>23</b>	<b>69</b>	<b>144</b>	<b>239</b>	<b>22</b>	<b>63</b>	<b>9</b>	<b>2</b>	<b>335</b>

**Tavola 3.12 segue – Scioglimenti e cessazioni degli effetti civili del matrimonio per regione, condizione professionale e settore di attività economica dei coniugi – Anno 1995**

CONDIZIONE PROFESSIONALE E SETTORE DI ATTIVITÀ ECONOMICA DEL MARITO	CONDIZIONE PROFESSIONALE E SETTORE DI ATTIVITÀ ECONOMICA DELLA MOGLIE									
	OCCUPATE					Disoccupate o in cerca di prima occupazione	Casalinghe	Ritirate dal lavoro	Altro	Totale generale
	Agricoltura	Industria	Commercio, pubblici esercizi, alberghi	Pubblica Amministrazione, servizi pubblici e privati	Totale					
<b>MARCHE</b>										
Occupati	2	75	90	186	353	13	44	4	1	415
- Agricoltura	-	3	4	11	18	1	2	-	-	21
- Industria	1	46	32	51	130	-	6	2	-	138
- Commercio, pubblici esercizi, alberghi	1	11	34	46	92	6	24	-	-	122
- Pubblica Amministrazione, servizi pubblici e privati	-	15	20	78	113	6	12	2	1	134
Disoccupati o in cerca di prima occupazione	-	-	1	3	4	2	2	1	-	9
Ritirate dal lavoro	-	-	-	3	3	-	4	6	-	13
Altro	-	-	-	-	-	-	-	-	-	-
<b>Totale</b>	<b>2</b>	<b>75</b>	<b>91</b>	<b>192</b>	<b>360</b>	<b>15</b>	<b>50</b>	<b>11</b>	<b>1</b>	<b>437</b>
<b>LAZIO</b>										
Occupati	12	719	292	268	1.291	153	1.111	61	25	2.641
- Agricoltura	3	3	57	33	96	53	8	1	-	158
- Industria	3	41	111	40	195	79	906	1	-	1.181
- Commercio, pubblici esercizi, alberghi	2	353	45	54	454	13	135	55	20	677
- Pubblica Amministrazione, servizi pubblici e privati	4	322	79	141	546	8	62	4	5	625
Disoccupati o in cerca di prima occupazione	-	34	22	5	61	26	78	4	1	170
Ritirate dal lavoro	1	-	52	9	62	5	94	73	1	235
Altro	-	-	-	15	15	1	16	1	10	43
<b>Totale</b>	<b>13</b>	<b>753</b>	<b>366</b>	<b>297</b>	<b>1.429</b>	<b>185</b>	<b>1.299</b>	<b>139</b>	<b>37</b>	<b>3.089</b>
<b>ABRUZZO</b>										
Occupati	-	39	49	116	204	8	82	2	2	298
- Agricoltura	-	1	2	1	4	2	3	-	-	9
- Industria	-	23	10	25	58	-	19	-	1	78
- Commercio, pubblici esercizi, alberghi	-	8	25	23	56	5	21	1	-	83
- Pubblica Amministrazione, servizi pubblici e privati	-	7	12	67	86	1	39	1	1	128
Disoccupati o in cerca di prima occupazione	-	-	1	1	2	-	8	-	-	10
Ritirate dal lavoro	-	1	-	2	3	2	8	3	1	17
Altro	-	-	-	-	-	-	1	-	-	1
<b>Totale</b>	<b>-</b>	<b>40</b>	<b>50</b>	<b>119</b>	<b>209</b>	<b>10</b>	<b>99</b>	<b>5</b>	<b>3</b>	<b>326</b>
<b>MOLISE</b>										
Occupati	3	7	8	23	41	1	7	-	-	49
- Agricoltura	-	-	-	-	-	1	-	-	-	1
- Industria	2	6	3	7	18	-	4	-	-	22
- Commercio, pubblici esercizi, alberghi	1	1	3	-	5	-	1	-	-	6
- Pubblica Amministrazione, servizi pubblici e privati	-	-	2	16	18	-	2	-	-	20
Disoccupati o in cerca di prima occupazione	-	1	-	-	1	-	1	-	-	2
Ritirate dal lavoro	-	-	-	-	-	-	-	1	-	1
Altro	-	-	-	-	-	-	-	-	-	-
<b>Totale</b>	<b>3</b>	<b>8</b>	<b>8</b>	<b>23</b>	<b>42</b>	<b>1</b>	<b>8</b>	<b>1</b>	<b>-</b>	<b>52</b>

**Tavola 3.12 segue – Scoglimenti e cessazioni degli effetti civili del matrimonio per regione, condizione professionale e settore di attività economica dei coniugi – Anno 1995**

CONDIZIONE PROFESSIONALE E SETTORE DI ATTIVITÀ ECONOMICA DEL MARITO	CONDIZIONE PROFESSIONALE E SETTORE DI ATTIVITÀ ECONOMICA DELLA MOGLIE									
	OCCUPATE					Disoccupate o in cerca di prima occupazione	Casalinghe	Ritirate dal lavoro	Altro	Totale generale
	Agricoltura	Industria	Commercio, pubblici esercizi, alberghi	Pubblica Amministrazione, servizi pubblici e privati	Totale					
<b>CAMPANIA</b>										
Occupati	16	60	114	473	663	27	500	7	4	1.201
- Agricoltura	6	2	1	5	14	-	20	-	-	34
- Industria	5	35	21	54	115	1	45	-	-	161
- Commercio, pubblici esercizi, alberghi	-	17	48	128	193	9	225	3	2	432
- Pubblica Amministrazione, servizi pubblici e privati	5	6	44	286	341	17	210	4	2	574
Disoccupati o in cerca di prima occupazione	-	2	7	13	22	11	63	-	1	97
Ritirati dal lavoro	1	1	3	10	15	1	36	12	-	64
Altro	-	-	-	8	8	2	10	-	-	20
<b>Totale</b>	<b>17</b>	<b>63</b>	<b>124</b>	<b>504</b>	<b>708</b>	<b>41</b>	<b>609</b>	<b>19</b>	<b>5</b>	<b>1.382</b>
<b>PUGLIA</b>										
Occupati	37	72	81	294	484	21	350	8	7	870
- Agricoltura	23	7	3	10	43	3	26	2	-	74
- Industria	6	46	21	51	124	5	76	1	-	206
- Commercio, pubblici esercizi, alberghi	5	12	37	68	122	4	131	2	6	265
- Pubblica Amministrazione, servizi pubblici e privati	3	7	20	165	195	9	117	3	1	325
Disoccupati o in cerca di prima occupazione	-	2	3	15	20	13	71	1	-	105
Ritirati dal lavoro	-	-	-	5	5	1	24	8	-	38
Altro	-	-	-	3	3	-	14	1	6	24
<b>Totale</b>	<b>37</b>	<b>74</b>	<b>84</b>	<b>317</b>	<b>512</b>	<b>35</b>	<b>459</b>	<b>18</b>	<b>13</b>	<b>1.037</b>
<b>BASILICATA</b>										
Occupati	-	2	7	18	27	2	40	-	-	69
- Agricoltura	-	2	1	2	5	1	7	-	-	13
- Industria	-	-	2	4	6	-	15	-	-	21
- Commercio, pubblici esercizi, alberghi	-	-	3	3	6	1	6	-	-	13
- Pubblica Amministrazione, servizi pubblici e privati	-	-	1	9	10	-	12	-	-	22
Disoccupati o in cerca di prima occupazione	-	-	-	2	2	1	4	-	-	7
Ritirati dal lavoro	-	-	-	-	-	-	1	-	-	1
Altro	-	-	-	1	1	-	-	-	-	1
<b>Totale</b>	<b>-</b>	<b>2</b>	<b>7</b>	<b>21</b>	<b>30</b>	<b>3</b>	<b>45</b>	<b>-</b>	<b>-</b>	<b>78</b>
<b>CALABRIA</b>										
Occupati	10	42	89	131	272	12	98	2	-	384
- Agricoltura	5	4	3	3	15	1	8	1	-	25
- Industria	3	32	36	19	90	-	22	-	-	112
- Commercio, pubblici esercizi, alberghi	-	2	30	18	50	5	39	-	-	94
- Pubblica Amministrazione, servizi pubblici e privati	2	4	20	91	117	6	29	1	-	153
Disoccupati o in cerca di prima occupazione	-	-	-	2	2	1	9	1	-	13
Ritirati dal lavoro	1	-	-	3	4	-	5	1	-	10
Altro	-	-	-	-	-	-	1	-	-	1
<b>Totale</b>	<b>11</b>	<b>42</b>	<b>89</b>	<b>136</b>	<b>278</b>	<b>13</b>	<b>113</b>	<b>4</b>	<b>-</b>	<b>406</b>

**Tavola 3.12 segue – Scoglimenti e cessazioni degli effetti civili del matrimonio per regione, condizione professionale e settore di attività economica dei coniugi – Anno 1995**

CONDIZIONE PROFESSIONALE E SETTORE DI ATTIVITÀ ECONOMICA DEL MARITO	CONDIZIONE PROFESSIONALE E SETTORE DI ATTIVITÀ ECONOMICA DELLA MOGLIE									
	OCCUPATE				Totale	Disoccupate o in cerca di prima occupazione	Casalinghe	Ritirate dal lavoro	Altro	Totale generale
	Agricoltura	Industria	Commercio, pubblici esercizi, alberghi	Pubblica Amministrazione, servizi pubblici e privati						
<b>SICILIA</b>										
Occupati	31	224	162	432	849	40	265	4	5	1.163
- Agricoltura	15	17	3	9	44	4	24	-	-	72
- Industria	7	189	50	141	387	3	36	2	-	428
- Commercio, pubblici esercizi, alberghi	5	11	64	89	169	14	86	1	3	273
- Pubblica Amministrazione, servizi pubblici e privati	4	7	45	193	249	19	119	1	2	390
Disoccupati o in cerca di prima occupazione	1	-	1	13	15	10	17	-	1	43
Ritirati dal lavoro	1	1	-	12	14	1	25	11	1	52
Altro	-	1	-	3	4	-	6	-	-	10
<b>Totale</b>	<b>33</b>	<b>226</b>	<b>163</b>	<b>460</b>	<b>882</b>	<b>51</b>	<b>313</b>	<b>15</b>	<b>7</b>	<b>1.268</b>
<b>SARDEGNA</b>										
Occupati	20	151	209	71	451	8	36	4	-	499
- Agricoltura	3	3	3	3	12	2	3	-	-	17
- Industria	9	147	81	11	248	-	9	2	-	259
- Commercio, pubblici esercizi, alberghi	8	1	86	29	124	1	14	-	-	139
- Pubblica Amministrazione, servizi pubblici e privati	-	-	39	28	67	5	10	2	-	84
Disoccupati o in cerca di prima occupazione	-	-	1	3	4	3	2	-	-	9
Ritirati dal lavoro	-	2	1	5	8	1	5	4	-	18
Altro	-	-	-	-	-	-	-	-	-	-
<b>Totale</b>	<b>20</b>	<b>153</b>	<b>211</b>	<b>79</b>	<b>463</b>	<b>12</b>	<b>43</b>	<b>8</b>	<b>-</b>	<b>526</b>
<b>ITALIA</b>										
Occupati	309	5.055	5.146	8.592	19.102	669	4.912	273	97	25.053
- Agricoltura	118	115	160	212	605	75	186	14	5	885
- Industria	82	3.012	1.622	2.072	6.788	210	1.954	45	17	9.014
- Commercio, pubblici esercizi, alberghi	49	1.031	2.171	1.961	5.212	190	1.478	125	46	7.051
- Pubblica Amministrazione, servizi pubblici e privati	60	897	1.193	4.347	6.497	194	1.294	89	29	8.103
Disoccupati o in cerca di prima occupazione	1	64	64	143	272	99	326	18	3	718
Ritirati dal lavoro	6	27	95	150	278	20	438	329	5	1.070
Altro	-	3	10	53	66	5	76	3	47	197
<b>Totale</b>	<b>316</b>	<b>5.149</b>	<b>5.315</b>	<b>8.938</b>	<b>19.718</b>	<b>793</b>	<b>5.752</b>	<b>823</b>	<b>152</b>	<b>27.038</b>

**Tavola 3.13 – Separazioni personali per attività economica e posizione nella professione del coniugi - Anno 1995**

ATTIVITÀ ECONOMICA E POSIZIONE NELLA PROFESSIONE DEL MARITO	OCCUPATA IN AGRICOLTURA							TOTALE
	LAVORATRICI AUTONOME			LAVORATRICI DIPENDENTI				
	Imprenditrici	Lavoratrici in proprio	Totale	Dirigenti	Impiegate	Operai	Totale	
<b>OCCUPATO IN AGRICOLTURA</b>								
Autonomi	66	43	109	1	17	11	29	138
-Imprenditori	62	3	65	-	12	3	15	80
-Lavoratori in proprio	4	40	44	1	5	8	14	58
Dipendenti	2	6	8	4	12	50	66	74
-Dirigenti	1	1	2	1	1	1	3	5
-Impiegati	1	-	1	-	4	6	10	11
-Operai	-	5	5	3	7	43	53	58
<b>Totale</b>	<b>68</b>	<b>49</b>	<b>117</b>	<b>5</b>	<b>29</b>	<b>61</b>	<b>95</b>	<b>212</b>
<b>OCCUPATO NELL'INDUSTRIA</b>								
Autonomi	8	29	37	1	6	22	29	66
-Imprenditori	2	22	24	1	3	5	9	33
-Lavoratori in proprio	6	7	13	-	3	17	20	33
Dipendenti	32	11	43	-	8	67	75	118
-Dirigenti	4	1	5	-	1	-	1	6
-Impiegati	17	-	17	-	3	9	12	29
-Operai	11	10	21	-	4	58	62	83
<b>Totale</b>	<b>40</b>	<b>40</b>	<b>80</b>	<b>1</b>	<b>14</b>	<b>89</b>	<b>104</b>	<b>184</b>
<b>OCCUPATO NEL COMMERCIO</b>								
Autonomi	9	54	63	1	6	8	15	78
-Imprenditori	4	5	9	1	3	2	6	15
-Lavoratori in proprio	5	49	54	-	3	6	9	63
Dipendenti	-	7	7	1	4	41	46	53
-Dirigenti	-	1	1	1	-	1	2	3
-Impiegati	-	5	5	-	4	7	11	16
-Operai	-	1	1	-	-	33	33	34
<b>Totale</b>	<b>9</b>	<b>61</b>	<b>70</b>	<b>2</b>	<b>10</b>	<b>49</b>	<b>61</b>	<b>131</b>
<b>OCCUPATO NELLA P. A.</b>								
Autonomi	3	25	28	-	5	7	12	40
-Imprenditori	1	-	1	-	5	1	6	7
-Lavoratori in proprio	2	25	27	-	-	6	6	33
Dipendenti	4	19	23	1	3	33	37	60
-Dirigenti	1	1	2	-	-	-	-	2
-Impiegati	2	17	19	-	3	4	7	26
-Operai	1	1	2	1	-	29	30	32
<b>Totale</b>	<b>7</b>	<b>44</b>	<b>51</b>	<b>1</b>	<b>8</b>	<b>40</b>	<b>49</b>	<b>100</b>
<b>TOTALE</b>								
Autonomi	86	151	237	3	34	48	85	322
-Imprenditori	69	30	99	2	23	11	36	135
-Lavoratori in proprio	17	121	138	1	11	37	49	187
Dipendenti	38	43	81	6	27	191	224	305
-Dirigenti	6	4	10	2	2	2	6	16
-Impiegati	20	22	42	-	14	26	40	82
-Operai	12	17	29	4	11	163	178	207
<b>Totale occupati</b>	<b>124</b>	<b>194</b>	<b>318</b>	<b>9</b>	<b>61</b>	<b>239</b>	<b>309</b>	<b>627</b>
Disoccupati	4	6	10	-	4	1	5	15
Ritirati dal lavoro	2	8	10	-	2	-	2	12
Altro	1	2	3	-	-	-	-	3
<b>TOTALE GENERALE</b>	<b>131</b>	<b>210</b>	<b>341</b>	<b>9</b>	<b>67</b>	<b>240</b>	<b>316</b>	<b>657</b>



**Tavola 3.13 segue – Separazioni personali per attività economica e posizione nella professione dei coniugi – Anno 1995**

ATTIVITÀ ECONOMICA E POSIZIONE NELLA PROFESSIONE DEL MARITO	OCCUPATA NELL'INDUSTRIA						TOTALE	
	LAVORATRICI AUTONOME			LAVORATRICI DIPENDENTI				
	Imprenditrici	Lavoratrici in proprio	Totale	Dirigenti	Impiegate	Operale		Totale
<b>OCCUPATO IN AGRICOLTURA</b>								
Autonomi	2	7	9	3	11	18	32	41
-Imprenditori	2	-	2	3	-	4	7	9
-Lavoratori in proprio	-	7	7	-	11	14	25	32
Dipendenti	-	35	35	17	16	56	89	124
-Dirigenti	-	-	-	13	-	-	13	13
-Impiegate	-	7	7	4	8	6	18	25
-Operai	-	28	28	-	8	50	58	86
<b>Totale</b>	<b>2</b>	<b>42</b>	<b>44</b>	<b>20</b>	<b>27</b>	<b>74</b>	<b>121</b>	<b>165</b>
<b>OCCUPATO NELL'INDUSTRIA</b>								
Autonomi	57	112	169	8	656	434	1.098	1.267
-Imprenditori	48	19	67	5	234	120	359	426
-Lavoratori in proprio	9	93	102	3	422	314	739	841
Dipendenti	37	67	104	18	2.667	1.494	4.179	4.283
-Dirigenti	4	-	4	7	122	8	137	141
-Impiegate	19	26	45	9	1.873	334	2.216	2.261
-Operai	14	41	55	2	672	1.152	1.826	1.881
<b>Totale</b>	<b>94</b>	<b>179</b>	<b>273</b>	<b>26</b>	<b>3.323</b>	<b>1.928</b>	<b>5.277</b>	<b>5.550</b>
<b>OCCUPATO NEL COMMERCIO</b>								
Autonomi	30	39	69	3	252	243	498	567
-Imprenditori	15	6	21	2	56	16	74	95
-Lavoratori in proprio	15	33	48	1	196	227	424	472
Dipendenti	6	9	15	5	220	670	895	910
-Dirigenti	-	-	-	1	20	5	26	26
-Impiegate	4	4	8	3	131	238	372	380
-Operai	2	5	7	1	69	427	497	504
<b>Totale</b>	<b>36</b>	<b>48</b>	<b>84</b>	<b>8</b>	<b>472</b>	<b>913</b>	<b>1.393</b>	<b>1.477</b>
<b>OCCUPATO NELLA P. A.</b>								
Autonomi	16	16	32	2	116	61	179	211
-Imprenditori	14	7	21	2	60	13	75	96
-Lavoratori in proprio	2	9	11	-	56	48	104	115
Dipendenti	19	34	53	3	273	691	967	1.020
-Dirigenti	3	5	8	1	16	3	20	28
-Impiegate	16	19	35	2	219	45	266	301
-Operai	-	10	10	-	38	643	681	691
<b>Totale</b>	<b>35</b>	<b>50</b>	<b>85</b>	<b>5</b>	<b>389</b>	<b>752</b>	<b>1.146</b>	<b>1.231</b>
<b>TOTALE</b>								
Autonomi	105	174	279	16	1.035	756	1.807	2.086
-Imprenditori	79	32	111	12	350	153	515	626
-Lavoratori in proprio	26	142	168	4	685	603	1.292	1.460
Dipendenti	62	145	207	43	3.176	2.911	6.130	6.337
-Dirigenti	7	5	12	22	158	16	196	208
-Impiegate	39	56	95	18	2.231	623	2.872	2.967
-Operai	16	84	100	3	787	2.272	3.062	3.162
<b>Totale occupati</b>	<b>167</b>	<b>319</b>	<b>486</b>	<b>59</b>	<b>4.211</b>	<b>3.667</b>	<b>7.937</b>	<b>8.423</b>
Disoccupati	3	14	17	1	88	10	99	116
Ritirati dal lavoro	-	5	5	-	35	3	38	43
Altro	-	-	-	-	5	2	7	7
<b>TOTALE GENERALE</b>	<b>170</b>	<b>338</b>	<b>508</b>	<b>60</b>	<b>4.339</b>	<b>3.682</b>	<b>8.081</b>	<b>8.589</b>

**Tavola 3.13 segue – Separazioni personali per attività economica e posizione nella professione dei coniugi – Anno 1995**

ATTIVITÀ ECONOMICA E POSIZIONE NELLA PROFESSIONE DEL MARITO	OCCUPATA NEL COMMERCIO							TOTALE
	LAVORATRICI AUTONOME			LAVORATRICI DIPENDENTI				
	Imprenditrici	Lavoratrici in proprio	Totale	Dirigenti	Impiegate	Operaie	Totale	
<b>OCCUPATO IN AGRICOLTURA</b>								
Autonomi	5	22	27	-	22	14	36	63
-Imprenditori	4	3	7	-	7	-	7	14
-Lavoratori in proprio	1	19	20	-	15	14	29	49
Dipendenti	3	13	16	-	22	124	146	162
-Dirigenti	-	-	-	-	1	1	2	2
-Impiegati	2	5	7	-	13	10	23	30
-Operai	1	8	9	-	8	113	121	130
<b>Totale</b>	<b>8</b>	<b>35</b>	<b>43</b>	<b>-</b>	<b>44</b>	<b>138</b>	<b>182</b>	<b>225</b>
<b>OCCUPATO NELL'INDUSTRIA</b>								
Autonomi	74	178	252	11	191	202	404	656
-Imprenditori	54	64	118	6	83	47	136	254
-Lavoratori in proprio	20	114	134	5	108	155	268	402
Dipendenti	57	321	378	14	686	911	1.611	1.989
-Dirigenti	8	13	21	10	26	12	48	69
-Impiegati	28	101	129	2	399	177	578	707
-Operai	21	207	228	2	261	722	985	1.213
<b>Totale</b>	<b>131</b>	<b>499</b>	<b>630</b>	<b>25</b>	<b>877</b>	<b>1.113</b>	<b>2.015</b>	<b>2.645</b>
<b>OCCUPATO NEL COMMERCIO</b>								
Autonomi	254	783	1.037	22	477	257	756	1.793
-Imprenditori	220	63	283	12	209	71	292	575
-Lavoratori in proprio	34	720	754	10	268	186	464	1.218
Dipendenti	72	236	308	50	1.249	666	1.965	2.273
-Dirigenti	8	7	15	37	51	4	92	107
-Impiegati	40	101	141	11	965	131	1.107	1.248
-Operai	24	128	152	2	233	531	766	918
<b>Totale</b>	<b>326</b>	<b>1.019</b>	<b>1.345</b>	<b>72</b>	<b>1.726</b>	<b>923</b>	<b>2.721</b>	<b>4.066</b>
<b>OCCUPATO NELLA P. A.</b>								
Autonomi	70	112	182	5	138	284	427	609
-Imprenditori	61	36	97	4	84	10	98	195
-Lavoratori in proprio	9	76	85	1	54	274	329	414
Dipendenti	51	277	328	26	667	402	1.095	1.423
-Dirigenti	8	16	24	19	36	7	62	86
-Impiegati	29	182	211	6	552	111	669	880
-Operai	14	79	93	1	79	284	364	457
<b>Totale</b>	<b>121</b>	<b>389</b>	<b>510</b>	<b>31</b>	<b>805</b>	<b>686</b>	<b>1.522</b>	<b>2.032</b>
<b>TOTALE</b>								
Autonomi	403	1.095	1.498	38	828	757	1.623	3.121
-Imprenditori	339	166	505	22	383	128	533	1.038
-Lavoratori in proprio	64	929	993	16	445	629	1.090	2.083
Dipendenti	183	847	1.030	90	2.624	2.103	4.817	5.847
-Dirigenti	24	36	60	66	114	24	204	264
-Impiegati	99	389	488	19	1.929	429	2.377	2.865
-Operai	60	422	482	5	581	1.650	2.236	2.718
<b>Totale occupati</b>	<b>586</b>	<b>1.942</b>	<b>2.528</b>	<b>128</b>	<b>3.452</b>	<b>2.860</b>	<b>6.440</b>	<b>8.968</b>
Disoccupati	19	106	125	3	136	7	146	271
Ritirati dal lavoro	11	55	66	2	65	7	74	140
Altro	1	16	17	-	12	10	22	39
<b>TOTALE GENERALE</b>	<b>617</b>	<b>2.119</b>	<b>2.736</b>	<b>133</b>	<b>3.665</b>	<b>2.884</b>	<b>6.682</b>	<b>9.418</b>

**Tavola 3.13 segue – Separazioni personali per attività economica e posizione nella professione dei coniugi – Anno 1995**

ATTIVITÀ ECONOMICA E POSIZIONE NELLA PROFESSIONE DEL MARITO	OCCUPATA NELLA P.A.						TOTALE	
	LAVORATRICI AUTONOME			LAVORATRICI DIPENDENTI				
	Imprenditrici	Lavoratrici in proprio	Totale	Dirigenti	Impiegate	Operaie		Totale
<b>OCCUPATO IN AGRICOLTURA</b>								
Autonomi	17	9	26	1	71	13	85	111
-Imprenditori	11	2	13	-	29	1	30	43
-Lavoratori in proprio	6	7	13	1	42	12	55	68
Dipendenti	4	12	16	5	69	47	121	137
-Dirigenti	-	1	1	1	5	-	6	7
-Impiegate	3	4	7	2	41	21	64	71
-Operai	1	7	8	2	23	26	51	59
<b>Totale</b>	<b>21</b>	<b>21</b>	<b>42</b>	<b>6</b>	<b>140</b>	<b>60</b>	<b>206</b>	<b>248</b>
<b>OCCUPATO NELL'INDUSTRIA</b>								
Autonomi	143	88	231	36	451	75	562	793
-Imprenditori	127	24	151	22	227	14	263	414
-Lavoratori in proprio	16	64	80	14	224	61	299	379
Dipendenti	73	96	169	58	1.616	556	2.230	2.399
-Dirigenti	9	4	13	33	83	-	116	129
-Impiegate	36	35	71	16	958	210	1.184	1.255
-Operai	28	57	85	9	575	346	930	1.015
<b>Totale</b>	<b>216</b>	<b>184</b>	<b>400</b>	<b>94</b>	<b>2.067</b>	<b>631</b>	<b>2.792</b>	<b>3.192</b>
<b>OCCUPATO NEL COMMERCIO</b>								
Autonomi	140	89	229	39	860	49	948	1.177
-Imprenditori	93	16	109	21	256	9	286	395
-Lavoratori in proprio	47	73	120	18	604	40	662	782
Dipendenti	40	55	95	41	920	666	1.627	1.722
-Dirigenti	6	3	9	27	36	-	63	72
-Impiegate	24	25	49	11	678	48	737	786
-Operai	10	27	37	3	206	618	827	864
<b>Totale</b>	<b>180</b>	<b>144</b>	<b>324</b>	<b>80</b>	<b>1.780</b>	<b>715</b>	<b>2.575</b>	<b>2.899</b>
<b>OCCUPATO NELLA P. A.</b>								
Autonomi	325	191	516	64	846	115	1.025	1.541
-Imprenditori	305	30	335	56	565	20	641	976
-Lavoratori in proprio	20	161	181	8	281	95	384	565
Dipendenti	183	190	373	171	3.883	1.232	5.286	5.659
-Dirigenti	24	10	34	121	210	1	332	366
-Impiegate	135	109	244	44	3.210	99	3.353	3.597
-Operai	24	71	95	6	463	1.132	1.601	1.696
<b>Totale</b>	<b>508</b>	<b>381</b>	<b>889</b>	<b>235</b>	<b>4.729</b>	<b>1.347</b>	<b>6.311</b>	<b>7.200</b>
<b>TOTALE</b>								
Autonomi	625	377	1.002	140	2.228	252	2.620	3.622
-Imprenditori	536	72	608	99	1.077	44	1.220	1.828
-Lavoratori in proprio	89	305	394	41	1.151	208	1.400	1.794
Dipendenti	300	353	653	275	6.488	2.501	9.264	9.917
-Dirigenti	39	18	57	182	334	1	517	574
-Impiegate	198	173	371	73	4.887	378	5.338	5.709
-Operai	63	162	225	20	1.267	2.122	3.409	3.634
<b>Totale occupati</b>	<b>925</b>	<b>730</b>	<b>1.655</b>	<b>415</b>	<b>8.716</b>	<b>2.753</b>	<b>11.884</b>	<b>13.539</b>
Disoccupati	25	59	84	6	302	18	326	410
Ritirati dal lavoro	10	19	29	5	215	10	230	259
Altro	7	8	15	-	33	-	33	48
<b>TOTALE GENERALE</b>	<b>967</b>	<b>816</b>	<b>1.783</b>	<b>426</b>	<b>9.266</b>	<b>2.781</b>	<b>12.473</b>	<b>14.256</b>

**Tavola 3.13 segue – Separazioni personali per attività economica e posizione nella professione dei conlugi – Anno 1995**

ATTIVITÀ ECONOMICA E POSIZIONE NELLA PROFESSIONE DEL MARITO	TOTALE OCCUPATE							TOTALE
	LAVORATRICI AUTONOME			LAVORATRICI DIPENDENTI				
	Imprenditrici	Lavoratrici in proprio	Totale	Dirigenti	Impiegate	Operale	Totale	
<b>OCCUPATO IN AGRICOLTURA</b>								
Autonomi	90	81	171	5	121	56	182	353
-Imprenditori	79	8	87	3	48	8	59	146
-Lavoratori in proprio	11	73	84	2	73	48	123	207
Dipendenti	9	66	75	26	119	277	422	497
-Dirigenti	1	2	3	15	7	2	24	27
-Impiegati	6	16	22	6	66	43	115	137
-Operai	2	48	50	5	46	232	283	333
<b>Totale</b>	<b>99</b>	<b>147</b>	<b>246</b>	<b>31</b>	<b>240</b>	<b>333</b>	<b>604</b>	<b>850</b>
<b>OCCUPATO NELL'INDUSTRIA</b>								
Autonomi	282	407	689	56	1.304	733	2.093	2.782
-Imprenditori	231	129	360	34	547	186	767	1.127
-Lavoratori in proprio	51	278	329	22	757	547	1.326	1.655
Dipendenti	199	495	694	90	4.977	3.028	8.095	8.789
-Dirigenti	25	18	43	50	232	20	302	345
-Impiegati	100	162	262	27	3.233	730	3.990	4.252
-Operai	74	315	389	13	1.512	2.278	3.803	4.192
<b>Totale</b>	<b>461</b>	<b>902</b>	<b>1.363</b>	<b>146</b>	<b>6.281</b>	<b>3.761</b>	<b>10.188</b>	<b>11.571</b>
<b>OCCUPATO NEL COMMERCIO</b>								
Autonomi	433	965	1.398	65	1.595	557	2.217	3.615
-Imprenditori	332	90	422	36	524	98	658	1.080
-Lavoratori in proprio	101	875	976	29	1.071	459	1.559	2.535
Dipendenti	118	307	425	97	2.393	2.043	4.533	4.958
-Dirigenti	14	11	25	66	107	10	183	208
-Impiegati	68	135	203	25	1.778	424	2.227	2.430
-Operai	36	161	197	6	508	1.609	2.123	2.320
<b>Totale</b>	<b>551</b>	<b>1.272</b>	<b>1.823</b>	<b>162</b>	<b>3.988</b>	<b>2.600</b>	<b>6.750</b>	<b>8.573</b>
<b>OCCUPATO NELLA P. A.</b>								
Autonomi	414	344	758	71	1.105	467	1.643	2.401
-Imprenditori	381	73	454	62	714	44	820	1.274
-Lavoratori in proprio	33	271	304	9	391	423	823	1.127
Dipendenti	257	520	777	201	4.826	2.358	7.385	8.162
-Dirigenti	36	32	68	141	262	11	414	482
-Impiegati	182	327	509	52	3.984	259	4.295	4.804
-Operai	39	161	200	8	580	2.088	2.676	2.876
<b>Totale</b>	<b>671</b>	<b>864</b>	<b>1.535</b>	<b>272</b>	<b>5.931</b>	<b>2.825</b>	<b>9.028</b>	<b>10.563</b>
<b>TOTALE</b>								
Autonomi	1.219	1.797	3.016	197	4.125	1.813	6.135	9.151
-Imprenditori	1.023	300	1.323	135	1.833	336	2.304	3.627
-Lavoratori in proprio	196	1.497	1.693	62	2.292	1.477	3.831	5.524
Dipendenti	583	1.388	1.971	414	12.315	7.706	20.435	22.406
-Dirigenti	76	63	139	272	608	43	923	1.062
-Impiegati	356	640	996	110	9.061	1.456	10.627	11.623
-Operai	151	685	836	32	2.646	6.207	8.885	9.721
<b>Totale occupati</b>	<b>1.802</b>	<b>3.185</b>	<b>4.987</b>	<b>611</b>	<b>16.440</b>	<b>9.519</b>	<b>26.570</b>	<b>31.557</b>
Disoccupati	51	185	236	10	530	36	576	812
Ritirati dal lavoro	23	87	110	7	317	20	344	454
Altro	9	26	35	-	50	12	62	97
<b>TOTALE GENERALE</b>	<b>1.885</b>	<b>3.483</b>	<b>5.368</b>	<b>628</b>	<b>17.337</b>	<b>9.587</b>	<b>27.552</b>	<b>32.920</b>

**Tavola 3.13 segue – Separazioni personali per attività economica e posizione nella professione del coniugi – Anno 1995**

ATTIVITÀ ECONOMICA E POSIZIONE NELLA PROFESSIONE DEL MARITO	Disoccupate	Casalinghe	Ritirate dal lavoro	Altro	TOTALE GENERALE
<b>OCCUPATO IN AGRICOLTURA</b>					
Autonomi	59	399	13	9	833
-Imprenditori	16	82	7	1	252
-Lavoratori in proprio	43	317	6	8	581
Dipendenti	22	152	3	1	675
-Dirigenti	-	2	-	-	29
-Impiegati	4	14	1	-	156
-Operai	18	136	2	1	490
<b>Totale</b>	<b>81</b>	<b>551</b>	<b>16</b>	<b>10</b>	<b>1.508</b>
<b>OCCUPATO NELL'INDUSTRIA</b>					
Autonomi	121	878	60	14	3.855
-Imprenditori	40	280	34	10	1.491
-Lavoratori in proprio	81	598	26	4	2.364
Dipendenti	486	4.040	139	58	13.512
-Dirigenti	19	131	10	2	507
-Impiegati	242	1.124	27	13	5.658
-Operai	225	2.785	102	43	7.347
<b>Totale</b>	<b>607</b>	<b>4.918</b>	<b>199</b>	<b>72</b>	<b>17.367</b>
<b>OCCUPATO NEL COMMERCIO</b>					
Autonomi	306	2.135	89	39	6.184
-Imprenditori	70	537	29	15	1.731
-Lavoratori in proprio	236	1.598	60	24	4.453
Dipendenti	286	1.869	65	38	7.216
-Dirigenti	15	76	8	3	310
-Impiegati	113	716	30	18	3.307
-Operai	158	1.077	27	17	3.599
<b>Totale</b>	<b>592</b>	<b>4.004</b>	<b>154</b>	<b>77</b>	<b>13.400</b>
<b>OCCUPATO NELLA P.A.</b>					
Autonomi	149	1.029	52	43	3.674
-Imprenditori	63	508	32	20	1.897
-Lavoratori in proprio	86	521	20	23	1.777
Dipendenti	389	2.877	118	59	11.605
-Dirigenti	12	177	18	4	693
-Impiegati	231	1.805	68	36	6.944
-Operai	146	895	32	19	3.968
<b>Totale</b>	<b>538</b>	<b>3.906</b>	<b>170</b>	<b>102</b>	<b>15.279</b>
<b>TOTALE</b>					
Autonomi	635	4.441	214	105	14.546
-Imprenditori	189	1.407	102	46	5.371
-Lavoratori in proprio	446	3.034	112	59	9.175
Dipendenti	1.183	8.938	325	156	33.008
-Dirigenti	46	386	36	9	1.539
-Impiegati	590	3.659	126	67	16.065
-Operai	547	4.893	163	80	15.404
<b>Totale occupati</b>	<b>1.818</b>	<b>13.379</b>	<b>539</b>	<b>261</b>	<b>47.554</b>
Disoccupati	417	935	22	31	2.217
Ritirati dal lavoro	43	1.140	577	13	2.227
Altro	15	96	6	111	325
<b>TOTALE GENERALE</b>	<b>2.293</b>	<b>15.550</b>	<b>1.144</b>	<b>416</b>	<b>52.323</b>

**Tavola 3.14 – Scoglimenti e cessazioni degli effetti civili del matrimonio per attività economica e posizione nella professione dei coniugi – Anno 1995**

ATTIVITÀ ECONOMICA E POSIZIONE NELLA PROFESSIONE DEL MARITO	OCCUPATA IN AGRICOLTURA							TOTALE
	LAVORATRICI AUTONOME			LAVORATRICI DIPENDENTI				
	Imprenditrici	Lavoratrici in proprio	Totale	Dirigenti	Impiegate	Operaie	Totale	
<b>OCCUPATO IN AGRICOLTURA</b>								
Autonomi	44	16	60	1	1	4	6	66
-Imprenditori	43	1	44	-	-	-	-	44
-Lavoratori in proprio	1	15	16	1	1	4	6	22
Dipendenti	1	2	3	-	7	42	49	52
-Dirigenti	-	-	-	-	-	1	1	1
-Impiegati	-	1	1	-	2	1	3	4
-Operai	1	1	2	-	5	40	45	47
<b>Totale</b>	<b>45</b>	<b>18</b>	<b>63</b>	<b>1</b>	<b>8</b>	<b>46</b>	<b>55</b>	<b>118</b>
<b>OCCUPATO NELL'INDUSTRIA</b>								
Autonomi	31	3	34	-	5	11	16	50
-Imprenditori	31	-	31	-	-	1	1	32
-Lavoratori in proprio	-	3	3	-	5	10	15	18
Dipendenti	2	1	3	-	3	26	29	32
-Dirigenti	-	-	-	-	-	-	-	-
-Impiegati	1	-	1	-	3	1	4	5
-Operai	1	1	2	-	-	25	25	27
<b>Totale</b>	<b>33</b>	<b>4</b>	<b>37</b>	<b>-</b>	<b>8</b>	<b>37</b>	<b>45</b>	<b>82</b>
<b>OCCUPATO NEL COMMERCIO</b>								
Autonomi	20	-	20	-	1	5	6	26
-Imprenditori	8	-	8	-	-	1	1	9
-Lavoratori in proprio	12	-	12	-	1	4	5	17
Dipendenti	1	2	3	-	2	18	20	23
-Dirigenti	-	-	-	-	-	2	2	2
-Impiegati	-	-	-	-	1	-	1	1
-Operai	1	2	3	-	1	16	17	20
<b>Totale</b>	<b>21</b>	<b>2</b>	<b>23</b>	<b>-</b>	<b>3</b>	<b>23</b>	<b>26</b>	<b>49</b>
<b>OCCUPATO NELLA P. A.</b>								
Autonomi	24	1	25	-	-	1	1	26
-Imprenditori	8	-	8	-	-	-	-	8
-Lavoratori in proprio	16	1	17	-	-	1	1	18
Dipendenti	6	3	9	-	7	18	25	34
-Dirigenti	5	-	5	-	-	-	-	5
-Impiegati	1	1	2	-	7	-	7	9
-Operai	-	2	2	-	-	18	18	20
<b>Totale</b>	<b>30</b>	<b>4</b>	<b>34</b>	<b>-</b>	<b>7</b>	<b>19</b>	<b>26</b>	<b>60</b>
<b>TOTALE</b>								
Autonomi	119	20	139	1	7	21	29	168
-Imprenditori	90	1	91	-	-	2	2	93
-Lavoratori in proprio	29	19	48	1	7	19	27	75
Dipendenti	10	8	18	-	19	104	123	141
-Dirigenti	5	-	5	-	-	3	3	8
-Impiegati	2	2	4	-	13	2	15	19
-Operai	3	6	9	-	6	99	105	114
<b>Totale occupati</b>	<b>129</b>	<b>28</b>	<b>157</b>	<b>1</b>	<b>26</b>	<b>125</b>	<b>152</b>	<b>309</b>
Disoccupati	-	-	-	-	1	-	1	1
Ritirati dal lavoro	3	2	5	-	1	-	1	6
Altro	-	-	-	-	-	-	-	-
<b>TOTALE GENERALE</b>	<b>132</b>	<b>30</b>	<b>162</b>	<b>1</b>	<b>28</b>	<b>125</b>	<b>154</b>	<b>316</b>

**Tavola 3.14 segue – Scioglimenti e cessazioni degli effetti civili del matrimonio per attività economica e posizione nella professione dei coniugi – Anno 1995**

ATTIVITÀ ECONOMICA E POSIZIONE NELLA PROFESSIONE DEL MARITO	OCCUPATA NELL'INDUSTRIA						TOTALE	
	LAVORATRICI AUTONOME			LAVORATRICI DIPENDENTI				
	Imprenditrici	Lavoratrici in proprio	Totale	Dirigenti	Impiegate	Operaie		Totale
<b>OCCUPATO IN AGRICOLTURA</b>								
Autonomi	2	9	11	–	11	7	18	29
-Imprenditori	2	–	2	–	2	2	4	6
-Lavoratori in proprio	–	9	9	–	9	5	14	23
Dipendenti	38	–	38	–	18	30	48	86
-Dirigenti	8	–	8	–	2	2	4	12
-Impiegati	30	–	30	–	5	–	5	35
-Operai	–	–	–	–	11	28	39	39
<b>Totale</b>	<b>40</b>	<b>9</b>	<b>49</b>	<b>–</b>	<b>29</b>	<b>37</b>	<b>66</b>	<b>115</b>
<b>OCCUPATO NELL'INDUSTRIA</b>								
Autonomi	38	275	313	38	665	184	887	1.200
-Imprenditori	30	54	84	27	324	37	388	472
-Lavoratori in proprio	8	221	229	11	341	147	499	728
Dipendenti	61	249	310	47	638	817	1.502	1.812
-Dirigenti	1	9	10	23	33	9	65	75
-Impiegati	35	101	136	20	372	23	415	551
-Operai	25	139	164	4	233	785	1.022	1.186
<b>Totale</b>	<b>99</b>	<b>524</b>	<b>623</b>	<b>85</b>	<b>1.303</b>	<b>1.001</b>	<b>2.389</b>	<b>3.012</b>
<b>OCCUPATO NEL COMMERCIO</b>								
Autonomi	29	45	74	5	259	44	308	382
-Imprenditori	21	4	25	–	34	5	39	64
-Lavoratori in proprio	8	41	49	5	225	39	269	318
Dipendenti	6	11	17	3	403	226	632	649
-Dirigenti	–	–	–	1	90	5	96	96
-Impiegati	4	6	10	2	271	5	278	288
-Operai	2	5	7	–	42	216	258	265
<b>Totale</b>	<b>35</b>	<b>56</b>	<b>91</b>	<b>8</b>	<b>662</b>	<b>270</b>	<b>940</b>	<b>1.031</b>
<b>OCCUPATO NELLA P. A.</b>								
Autonomi	33	8	41	4	68	26	98	139
-Imprenditori	29	2	31	2	32	4	38	69
-Lavoratori in proprio	4	6	10	2	36	22	60	70
Dipendenti	32	41	73	3	513	169	685	758
-Dirigenti	4	3	7	–	17	2	19	26
-Impiegati	25	27	52	3	470	–	473	525
-Operai	3	11	14	–	26	167	193	207
<b>Totale</b>	<b>85</b>	<b>49</b>	<b>114</b>	<b>7</b>	<b>581</b>	<b>195</b>	<b>783</b>	<b>897</b>
<b>TOTALE</b>								
Autonomi	102	337	439	47	1.003	261	1.311	1.750
-Imprenditori	82	60	142	29	392	48	469	611
-Lavoratori in proprio	20	277	297	18	611	213	842	1.139
Dipendenti	137	301	438	53	1.572	1.242	2.867	3.305
-Dirigenti	13	12	25	24	142	18	184	209
-Impiegati	94	134	228	25	1.118	28	1.171	1.399
-Operai	30	155	185	4	312	1.196	1.512	1.697
<b>Totale occupati</b>	<b>239</b>	<b>638</b>	<b>877</b>	<b>100</b>	<b>2.575</b>	<b>1.503</b>	<b>4.178</b>	<b>5.055</b>
Disoccupati	5	35	40	–	23	1	24	64
Ritirati dal lavoro	4	4	8	–	18	1	19	27
Altro	1	1	2	–	1	–	1	3
<b>TOTALE GENERALE</b>	<b>249</b>	<b>678</b>	<b>927</b>	<b>100</b>	<b>2.617</b>	<b>1.505</b>	<b>4.222</b>	<b>5.149</b>

**Tavola 3.14 segue – Scioglimenti e cessazioni degli effetti civili del matrimonio per attività economica e posizione nella professione dei coniugi – Anno 1995**

ATTIVITÀ ECONOMICA E POSIZIONE NELLA PROFESSIONE DEL MARITO	OCCUPATA NEL COMMERCIO							TOTALE
	LAVORATRICI AUTONOME			LAVORATRICI DIPENDENTI				
	Imprenditrici	Lavoratrici in proprio	Totale	Dirigenti	Impiegate	Operai	Totale	
<b>OCCUPATO IN AGRICOLTURA</b>								
Autonomi	2	12	14	1	25	8	34	48
-Imprenditori	2	2	4	1	5	1	7	11
-Lavoratori in proprio	-	10	10	-	20	7	27	37
Dipendenti	3	4	7	-	69	36	105	112
-Dirigenti	-	-	-	-	1	1	2	2
-Impiegate	1	1	2	-	62	1	63	65
-Operai	2	3	5	-	6	34	40	45
<b>Totale</b>	<b>5</b>	<b>16</b>	<b>21</b>	<b>1</b>	<b>94</b>	<b>44</b>	<b>139</b>	<b>160</b>
<b>OCCUPATO NELL'INDUSTRIA</b>								
Autonomi	26	68	94	2	80	65	147	241
-Imprenditori	17	19	36	1	44	14	59	95
-Lavoratori in proprio	9	49	58	1	36	51	88	146
Dipendenti	22	152	174	1	856	350	1.207	1.381
-Dirigenti	-	5	5	1	11	7	19	24
-Impiegate	7	34	41	-	697	3	700	741
-Operai	15	113	128	-	148	340	488	616
<b>Totale</b>	<b>48</b>	<b>220</b>	<b>268</b>	<b>3</b>	<b>936</b>	<b>415</b>	<b>1.354</b>	<b>1.622</b>
<b>OCCUPATO NEL COMMERCIO</b>								
Autonomi	62	265	327	6	209	275	490	817
-Imprenditori	48	18	66	4	53	50	107	173
-Lavoratori in proprio	14	247	261	2	156	225	383	644
Dipendenti	26	101	127	5	600	622	1.227	1.354
-Dirigenti	2	2	4	2	7	24	33	37
-Impiegate	17	38	55	3	186	26	215	270
-Operai	7	61	68	-	407	572	979	1.047
<b>Totale</b>	<b>88</b>	<b>366</b>	<b>454</b>	<b>11</b>	<b>809</b>	<b>897</b>	<b>1.717</b>	<b>2.171</b>
<b>OCCUPATO NELLA P. A.</b>								
Autonomi	15	72	87	3	46	26	75	162
-Imprenditori	14	34	48	2	17	4	23	71
-Lavoratori in proprio	1	38	39	1	29	22	52	91
Dipendenti	34	136	170	2	268	591	861	1.031
-Dirigenti	2	9	11	1	13	4	18	29
-Impiegate	30	102	132	1	224	5	230	362
-Operai	2	25	27	-	31	582	613	640
<b>Totale</b>	<b>49</b>	<b>208</b>	<b>257</b>	<b>5</b>	<b>314</b>	<b>617</b>	<b>936</b>	<b>1.193</b>
<b>TOTALE</b>								
Autonomi	105	417	522	12	360	374	746	1.268
-Imprenditori	81	73	154	8	119	69	196	350
-Lavoratori in proprio	24	344	368	4	241	305	550	918
Dipendenti	85	393	478	8	1.793	1.599	3.400	3.878
-Dirigenti	4	16	20	4	32	36	72	92
-Impiegate	55	175	230	4	1.169	35	1.208	1.438
-Operai	26	202	228	-	592	1.528	2.120	2.348
<b>Totale occupati</b>	<b>190</b>	<b>810</b>	<b>1.000</b>	<b>20</b>	<b>2.153</b>	<b>1.973</b>	<b>4.146</b>	<b>5.146</b>
Disoccupati	4	20	24	4	34	2	40	64
Ritirati dal lavoro	3	21	24	-	52	19	71	95
Altro	-	7	7	-	2	1	3	10
<b>TOTALE GENERALE</b>	<b>197</b>	<b>858</b>	<b>1.055</b>	<b>24</b>	<b>2.241</b>	<b>1.995</b>	<b>4.260</b>	<b>5.315</b>



**Tavola 3.14 segue – Scoglimenti e cessazioni degli effetti civili del matrimonio per attività economica e posizione nella professione dei coniugi – Anno 1995**

ATTIVITÀ ECONOMICA E POSIZIONE NELLA PROFESSIONE DEL MARITO	OCCUPATA NELLA P.A.							TOTALE
	LAVORATRICI AUTONOME			LAVORATRICI DIPENDENTI				
	Imprenditrici	Lavoratrici in proprio	Totale	Dirigenti	Impiegate	Operale	Totale	
<b>OCCUPATO IN AGRICOLTURA</b>								
Autonomi	4	3	7	1	53	4	58	65
-Imprenditori	1	-	1	1	15	-	16	17
-Lavoratori in proprio	3	3	6	-	38	4	42	48
Dipendenti	3	6	9	2	38	98	138	147
-Dirigenti	-	1	1	1	-	2	3	4
-Impiegati	1	1	2	1	15	-	16	18
-Operai	2	4	6	-	23	96	119	125
<b>Totale</b>	<b>7</b>	<b>9</b>	<b>16</b>	<b>3</b>	<b>91</b>	<b>102</b>	<b>196</b>	<b>212</b>
<b>OCCUPATO NELL'INDUSTRIA</b>								
Autonomi	63	49	112	14	352	118	484	596
-Imprenditori	54	15	69	13	197	23	233	302
-Lavoratori in proprio	9	34	43	1	155	95	251	294
Dipendenti	45	74	119	15	899	443	1.357	1.476
-Dirigenti	8	1	9	6	45	9	60	69
-Impiegati	22	25	47	7	452	9	468	515
-Operai	15	48	63	2	402	425	829	892
<b>Totale</b>	<b>108</b>	<b>123</b>	<b>231</b>	<b>29</b>	<b>1.251</b>	<b>561</b>	<b>1.841</b>	<b>2.072</b>
<b>OCCUPATO NEL COMMERCIO</b>								
Autonomi	70	90	160	25	670	83	778	938
-Imprenditori	51	19	70	11	182	24	217	287
-Lavoratori in proprio	19	71	90	14	488	59	561	651
Dipendenti	36	47	83	21	636	283	940	1.023
-Dirigenti	6	-	6	6	31	4	41	47
-Impiegati	20	26	46	11	418	3	432	478
-Operai	10	21	31	4	187	276	467	498
<b>Totale</b>	<b>108</b>	<b>137</b>	<b>243</b>	<b>46</b>	<b>1.306</b>	<b>366</b>	<b>1.718</b>	<b>1.961</b>
<b>OCCUPATO NELLA P. A.</b>								
Autonomi	202	125	327	50	578	95	723	1.050
-Imprenditori	178	29	207	43	360	12	415	622
-Lavoratori in proprio	24	96	120	7	218	83	308	428
Dipendenti	121	132	253	78	2.163	803	3.044	3.297
-Dirigenti	22	11	33	50	125	15	190	223
-Impiegati	84	67	151	26	1.748	16	1.790	1.941
-Operai	15	54	69	2	290	772	1.064	1.133
<b>Totale</b>	<b>323</b>	<b>257</b>	<b>580</b>	<b>128</b>	<b>2.741</b>	<b>898</b>	<b>3.767</b>	<b>4.347</b>
<b>TOTALE</b>								
Autonomi	339	267	606	90	1.653	300	2.043	2.649
-Imprenditori	284	63	347	68	754	59	881	1.228
-Lavoratori in proprio	55	204	259	22	899	241	1.162	1.421
Dipendenti	205	259	464	116	3.736	1.627	5.479	5.943
-Dirigenti	36	13	49	63	201	30	294	343
-Impiegati	127	119	246	45	2.633	28	2.706	2.952
-Operai	42	127	169	8	902	1.569	2.479	2.648
<b>Totale occupati</b>	<b>544</b>	<b>526</b>	<b>1.070</b>	<b>206</b>	<b>5.389</b>	<b>1.927</b>	<b>7.522</b>	<b>8.592</b>
Disoccupati	2	9	11	3	120	9	132	143
Ritirati dal lavoro	2	12	14	6	123	7	136	150
Altro	5	4	9	1	31	12	44	53
<b>TOTALE GENERALE</b>	<b>553</b>	<b>551</b>	<b>1.104</b>	<b>216</b>	<b>5.663</b>	<b>1.955</b>	<b>7.834</b>	<b>8.938</b>

**Tavola 3.14 segue – Scoglimenti e cessazioni degli effetti civili del matrimonio per attività economica e posizione nella professione dei coniugi – Anno 1995**

ATTIVITÀ ECONOMICA E POSIZIONE NELLA PROFESSIONE DEL MARITO	TOTALE OCCUPATE							TOTALE
	LAVORATRICI AUTONOME			LAVORATRICI DIPENDENTI				
	Imprenditrici	Lavoratrici in proprio	Totale	Dirigenti	Impiegate	Operaie	Totale	
<b>OCCUPATO IN AGRICOLTURA</b>								
Autonomi	52	40	92	3	90	23	116	208
-Imprenditori	48	3	51	2	22	3	27	78
-Lavoratori in proprio	4	37	41	1	68	20	89	130
Dipendenti	45	12	57	2	132	206	340	397
-Dirigenti	8	1	9	1	3	6	10	19
-Impiegati	32	3	35	1	84	2	87	122
-Operai	5	8	13	-	45	198	243	256
<b>Totale</b>	<b>97</b>	<b>52</b>	<b>149</b>	<b>5</b>	<b>222</b>	<b>229</b>	<b>456</b>	<b>605</b>
<b>OCCUPATO NELL'INDUSTRIA</b>								
Autonomi	158	395	553	54	1.102	378	1.534	2.087
-Imprenditori	132	88	220	41	565	75	681	901
-Lavoratori in proprio	26	307	333	13	537	303	853	1.186
Dipendenti	130	476	606	63	2.396	1.636	4.095	4.701
-Dirigenti	9	15	24	30	89	25	144	168
-Impiegati	65	160	225	27	1.524	36	1.587	1.812
-Operai	56	301	357	6	783	1.575	2.364	2.721
<b>Totale</b>	<b>288</b>	<b>871</b>	<b>1.159</b>	<b>117</b>	<b>3.498</b>	<b>2.014</b>	<b>5.629</b>	<b>6.788</b>
<b>OCCUPATO NEL COMMERCIO</b>								
Autonomi	181	400	581	36	1.139	407	1.582	2.163
-Imprenditori	128	41	169	15	269	80	364	533
-Lavoratori in proprio	53	359	412	21	870	327	1.218	1.630
Dipendenti	69	161	230	29	1.641	1.149	2.819	3.049
-Dirigenti	8	2	10	9	128	35	172	182
-Impiegati	41	70	111	16	876	34	926	1.037
-Operai	20	89	109	4	637	1.080	1.721	1.830
<b>Totale</b>	<b>250</b>	<b>561</b>	<b>811</b>	<b>65</b>	<b>2.780</b>	<b>1.556</b>	<b>4.401</b>	<b>5.212</b>
<b>OCCUPATO NELLA P. A.</b>								
Autonomi	274	206	480	57	692	148	897	1.377
-Imprenditori	229	65	294	47	409	20	476	770
-Lavoratori in proprio	45	141	186	10	283	128	421	607
Dipendenti	193	312	505	83	2.951	1.581	4.615	5.120
-Dirigenti	33	23	56	51	155	21	227	283
-Impiegati	140	197	337	30	2.449	21	2.500	2.837
-Operai	20	92	112	2	347	1.539	1.888	2.000
<b>Totale</b>	<b>467</b>	<b>518</b>	<b>985</b>	<b>140</b>	<b>3.643</b>	<b>1.729</b>	<b>5.512</b>	<b>6.497</b>
<b>TOTALE</b>								
Autonomi	665	1.041	1.706	150	3.023	956	4.129	5.835
-Imprenditori	537	197	734	105	1.265	178	1.548	2.282
-Lavoratori in proprio	128	844	972	45	1.758	778	2.581	3.553
Dipendenti	437	961	1.398	177	7.120	4.572	11.869	13.267
-Dirigenti	58	41	99	91	375	87	553	652
-Impiegati	278	430	708	74	4.933	93	5.100	5.808
-Operai	101	490	591	12	1.812	4.392	6.216	6.807
<b>Totale occupati</b>	<b>1.102</b>	<b>2.002</b>	<b>3.104</b>	<b>327</b>	<b>10.143</b>	<b>5.528</b>	<b>15.998</b>	<b>19.102</b>
Disoccupati	11	84	75	7	178	12	197	272
Ritirati dal lavoro	12	39	51	6	194	27	227	278
Altro	6	12	18	1	34	13	48	66
<b>TOTALE GENERALE</b>	<b>1.131</b>	<b>2.117</b>	<b>3.248</b>	<b>341</b>	<b>10.549</b>	<b>5.580</b>	<b>16.470</b>	<b>19.718</b>

**Tavola 3.14 segue – Scioglimenti e cessazioni degli effetti civili del matrimonio per attività economica e posizione nella professione dei coniugi - Anno 1995**

ATTIVITÀ ECONOMICA E POSIZIONE NELLA PROFESSIONE DEL MARITO	Disoccupate	Casalinghe	Ritirate dal lavoro	Altro	TOTALE GENERALE
<b>OCCUPATO IN AGRICOLTURA</b>					
Autonomi	68	111	5	3	395
-Imprenditori	62	66	3	1	210
-Lavoratori in proprio	6	45	2	2	185
Dipendenti	7	75	9	2	490
-Dirigenti	-	4	-	-	23
-Impiegati	-	6	-	-	128
-Operai	7	65	9	2	339
<b>Totale</b>	<b>75</b>	<b>186</b>	<b>14</b>	<b>5</b>	<b>885</b>
<b>OCCUPATO NELL'INDUSTRIA</b>					
Autonomi	109	448	15	2	2.661
-Imprenditori	19	73	5	1	999
-Lavoratori in proprio	90	375	10	1	1.662
Dipendenti	101	1.506	30	15	6.353
-Dirigenti	5	100	1	1	275
-Impiegati	20	604	9	4	2.449
-Operai	76	802	20	10	3.629
<b>Totale</b>	<b>210</b>	<b>1.954</b>	<b>45</b>	<b>17</b>	<b>9.014</b>
<b>OCCUPATO NEL COMMERCIO</b>					
Autonomi	81	638	34	13	2.929
-Imprenditori	14	133	15	3	698
-Lavoratori in proprio	67	505	19	10	2.231
Dipendenti	109	840	91	33	4.122
-Dirigenti	3	37	2	-	224
-Impiegati	37	281	9	5	1.369
-Operai	69	522	80	28	2.529
<b>Totale</b>	<b>190</b>	<b>1.478</b>	<b>125</b>	<b>46</b>	<b>7.051</b>
<b>OCCUPATO NELLA P.A.</b>					
Autonomi	42	332	33	13	1.797
-Imprenditori	18	156	25	9	978
-Lavoratori in proprio	24	176	8	4	819
Dipendenti	152	962	56	16	6.306
-Dirigenti	6	57	8	-	354
-Impiegati	95	562	32	11	3.537
-Operai	51	343	16	5	2.415
<b>Totale</b>	<b>194</b>	<b>1.294</b>	<b>89</b>	<b>29</b>	<b>8.103</b>
<b>TOTALE</b>					
Autonomi	300	1.529	87	31	7.782
-Imprenditori	113	428	48	14	2.885
-Lavoratori in proprio	187	1.101	39	17	4.897
Dipendenti	369	3.383	186	66	17.271
-Dirigenti	14	198	11	1	876
-Impiegati	152	1.453	50	20	7.483
-Operai	203	1.732	125	45	8.912
<b>Totale occupati</b>	<b>669</b>	<b>4.912</b>	<b>273</b>	<b>97</b>	<b>25.053</b>
Disoccupati	99	326	18	3	718
Ritirati dal lavoro	20	438	329	5	1.070
Altro	5	76	3	47	197
<b>TOTALE GENERALE</b>	<b>793</b>	<b>5.752</b>	<b>623</b>	<b>152</b>	<b>27.038</b>

Tavola 3.15 – Separazioni personali per regione di residenza dei coniugi – Anno 1995

REGIONI DI RESIDENZA DELLA MOGLIE													
REGIONI DI RESIDENZA DEL MARITO	Piemonte	Valle d'Aosta	Lombardia	Trentino-Alto Adige	Bolzano-Bozen	Trento	Veneto	Friuli-Venezia Giulia	Liguria	Emilia Romagna	Toscana	Umbria	Marche
Piemonte	5.215	2	47	3	2	1	21	2	47	16	12	1	2
Valle d'Aosta	9	174	1	-	-	-	-	-	-	-	-	-	-
Lombardia	58	4	9.982	8	3	5	29	5	31	48	14	-	4
Trentino-Alto Adige	2	-	6	893	471	422	8	1	2	2	2	1	-
Bolzano-Bozen	1	-	2	469	468	1	3	1	-	1	2	-	-
Trento	1	-	4	424	3	421	5	-	2	1	-	1	-
Veneto	14	1	32	12	7	5	4.029	9	7	12	3	1	1
Friuli-Venezia Giulia	8	-	5	2	-	2	15	1.648	2	5	1	-	-
Liguria	29	2	35	-	-	-	3	2	2.142	8	8	-	-
Emilia-Romagna	15	-	41	1	-	1	18	5	7	4.568	10	3	7
Toscana	10	2	26	2	2	-	2	-	9	15	3.100	1	4
Umbria	-	-	2	1	1	-	4	2	1	3	8	415	1
Marche	5	-	7	-	-	-	2	2	1	11	1	3	901
Lazio	17	-	15	2	-	2	10	5	15	14	22	7	4
Abruzzo	6	-	3	-	-	-	2	-	1	7	2	-	2
Molise	1	-	3	-	-	-	-	-	-	-	3	-	-
Campania	14	-	23	-	-	-	2	2	4	8	5	-	3
Puglia	9	-	15	2	-	2	5	-	2	3	2	3	1
Basilicata	1	2	4	-	-	-	1	-	1	3	-	-	-
Calabria	10	-	19	2	-	2	-	1	1	3	2	-	1
Sicilia	28	1	26	-	-	-	6	1	13	10	10	-	1
Sardegna	7	-	8	1	1	-	-	-	1	1	3	-	-
<b>ITALIA</b>	<b>5.458</b>	<b>188</b>	<b>10.300</b>	<b>929</b>	<b>487</b>	<b>442</b>	<b>4.157</b>	<b>1.685</b>	<b>2.287</b>	<b>4.737</b>	<b>3.208</b>	<b>435</b>	<b>932</b>
Estero	19	-	53	6	3	3	20	10	17	25	16	5	4
<b>TOTALE</b>	<b>5.477</b>	<b>188</b>	<b>10.353</b>	<b>935</b>	<b>490</b>	<b>445</b>	<b>4.177</b>	<b>1.695</b>	<b>2.304</b>	<b>4.762</b>	<b>3.224</b>	<b>440</b>	<b>936</b>

## REGIONI DI RESIDENZA DELLA MOGLIE

REGIONI DI RESIDENZA DEL MARITO	Lazio	Abruzzo	Molise	Campania	Puglia	Basilicata	Calabria	Sicilia	Sardegna	Italia	Estero	Totale
Piemonte	6	3	-	8	13	6	13	19	5	5.441	5	5.446
Valle d'Aosta	-	-	-	-	2	2	-	1	1	190	-	190
Lombardia	33	2	1	24	23	1	9	28	5	10.309	30	10.339
Trentino-Alto Adige	1	2	-	4	1	-	1	1	-	927	-	927
Bolzano-Bozen	1	-	-	3	1	-	1	1	-	486	-	486
Trento	-	2	-	1	-	-	-	-	-	441	-	441
Veneto	6	1	-	3	5	-	1	7	-	4.144	16	4.160
Friuli-Venezia Giulia	2	1	-	2	1	-	-	4	-	1.696	3	1.699
Liguria	18	1	-	1	3	1	3	7	3	2.266	8	2.274
Emilia-Romagna	7	5	-	12	8	-	1	8	2	4.718	11	4.729
Toscana	19	2	-	13	8	2	5	14	3	3.237	7	3.244
Umbria	18	1	-	-	-	-	1	1	-	458	2	460
Marche	4	4	-	2	3	-	-	3	-	949	7	956
Lazio	6.141	13	3	34	11	3	5	18	5	6.344	15	6.359
Abruzzo	20	907	-	2	2	-	-	2	1	957	3	960
Molise	1	-	79	1	1	-	1	-	-	90	1	91
Campania	31	2	3	3.168	5	8	1	5	1	3.285	6	3.291
Puglia	13	6	-	6	2.070	3	1	8	3	2.152	5	2.157
Basilicata	3	1	-	2	5	182	1	1	-	207	-	207
Calabria	11	-	-	5	4	-	610	9	1	679	2	681
Sicilia	21	1	2	11	3	1	11	2.694	2	2.842	26	2.868
Sardegna	8	-	-	2	-	-	-	3	946	980	3	983
<b>ITALIA</b>	<b>6.363</b>	<b>952</b>	<b>88</b>	<b>3.300</b>	<b>2.168</b>	<b>209</b>	<b>664</b>	<b>2.833</b>	<b>978</b>	<b>51.871</b>	<b>150</b>	<b>52.021</b>
Estero	38	3	-	9	16	2	5	16	4	268	34	302
<b>TOTALE</b>	<b>6.401</b>	<b>955</b>	<b>88</b>	<b>3.309</b>	<b>2.184</b>	<b>211</b>	<b>669</b>	<b>2.849</b>	<b>982</b>	<b>52.139</b>	<b>184</b>	<b>52.323</b>

**Tavola 3.16 – Sciolgimenti e cessazioni degli effetti civili del matrimonio per regione di residenza del coniugi – Anno 1995**

REGIONI DI RESIDENZA DEL MARITO	REGIONI DI RESIDENZA DELLA MOGLIE												
	Piemonte	Valle d'Aosta	Lombardia	Trentino-Alto Adige	Bolzano-Bozen	Trento	Veneto	Friuli-Venezia Giulia	Liguria	Emilia Romagna	Toscana	Umbria	Marche
Piemonte	2.409	5	103	1	1	-	20	5	59	18	11	4	4
Valle d'Aosta	6	84	2	-	-	-	2	-	2	-	-	-	1
Lombardia	96	2	4.438	6	3	3	55	12	38	84	32	4	11
Trentino-Alto Adige	4	-	10	491	261	230	12	2	1	3	-	-	1
Bolzano-Bozen	-	-	4	259	253	6	6	2	1	1	-	-	1
Trento	4	-	6	232	8	224	6	-	-	2	-	-	-
Veneto	21	1	51	8	3	5	2.059	19	12	35	5	1	6
Friuli-Venezia Giulia	2	1	11	2	-	2	26	488	2	7	3	1	-
Liguria	50	1	49	1	-	1	10	3	1.396	13	20	1	3
Emilia-Romagna	18	1	66	9	3	6	23	6	9	2.494	17	5	10
Toscana	15	-	31	-	-	-	3	1	23	19	1.811	12	2
Umbria	3	-	4	-	-	-	2	-	4	5	7	280	5
Marche	2	-	12	2	2	-	1	1	3	14	6	5	357
Lazio	14	2	33	2	1	1	14	6	14	20	38	20	4
Abruzzo	6	-	7	-	-	-	4	-	1	5	10	1	2
Molise	3	-	2	-	-	-	1	-	-	-	-	-	-
Campania	7	-	25	1	-	1	3	2	3	13	13	1	1
Puglia	34	3	41	1	-	1	10	2	1	14	6	2	5
Basilicata	2	2	7	-	-	-	2	-	1	4	2	2	-
Calabria	12	1	21	-	-	-	8	-	3	6	4	-	1
Sicilia	20	-	36	1	1	-	8	2	4	19	11	2	2
Sardegna	6	-	14	-	-	-	4	1	6	3	4	-	1
<b>ITALIA</b>	<b>2.730</b>	<b>103</b>	<b>4.963</b>	<b>525</b>	<b>275</b>	<b>250</b>	<b>2.267</b>	<b>550</b>	<b>1.582</b>	<b>2.776</b>	<b>2.000</b>	<b>341</b>	<b>416</b>
Estero	30	4	72	7	6	1	49	11	21	35	5	8	5
<b>TOTALE</b>	<b>2.760</b>	<b>107</b>	<b>5.035</b>	<b>532</b>	<b>281</b>	<b>251</b>	<b>2.318</b>	<b>561</b>	<b>1.603</b>	<b>2.811</b>	<b>2.005</b>	<b>349</b>	<b>421</b>

REGIONI DI RESIDENZA DEL MARITO	REGIONI DI RESIDENZA DELLA MOGLIE											Italia	Estero	Totale
	Lazio	Abruzzo	Molise	Campania	Puglia	Basilicata	Calabria	Sicilia	Sardegna					
Piemonte	16	6	-	15	9	1	10	16	7	2.719	23	2.742		
Valle d'Aosta	2	-	-	-	-	-	-	-	-	99	3	102		
Lombardia	35	9	-	26	24	1	22	24	18	4.937	78	5.015		
Trentino-Alto Adige	4	-	-	1	1	-	-	1	-	531	12	543		
Bolzano-Bozen	2	-	-	-	1	-	-	-	-	277	10	287		
Trento	2	-	-	1	-	-	-	1	-	254	2	256		
Veneto	8	1	1	7	12	1	6	5	4	2.263	34	2.297		
Friuli-Venezia Giulia	5	3	-	2	1	1	-	3	-	558	14	572		
Liguria	16	-	-	4	5	-	9	8	3	1.592	22	1.614		
Emilia-Romagna	13	2	4	7	10	1	9	5	5	2.714	21	2.735		
Toscana	29	1	4	10	7	-	6	11	6	1.991	11	2.002		
Umbria	25	-	-	7	4	-	-	1	-	347	6	353		
Marche	19	6	-	7	4	-	1	2	-	442	12	454		
Lazio	2.242	17	10	46	14	5	20	22	22	2.565	86	2.651		
Abruzzo	33	275	3	1	4	-	1	4	-	357	22	379		
Molise	9	5	38	2	5	-	1	-	1	67	-	67		
Campania	56	7	2	1.252	13	-	7	9	3	1.418	23	1.441		
Puglia	39	4	2	3	885	5	3	8	4	1.072	23	1.095		
Basilicata	11	-	-	6	6	64	2	-	1	112	-	112		
Calabria	25	-	-	11	4	1	300	5	1	403	10	413		
Sicilia	49	-	-	11	5	3	4	1.124	6	1.307	38	1.345		
Sardegna	13	1	-	2	1	-	2	2	477	537	6	543		
<b>ITALIA</b>	<b>2.649</b>	<b>337</b>	<b>64</b>	<b>1.420</b>	<b>1.014</b>	<b>83</b>	<b>403</b>	<b>1.250</b>	<b>558</b>	<b>26.031</b>	<b>444</b>	<b>26.475</b>		
Estero	46	5	2	14	17	2	15	24	7	379	184	563		
<b>TOTALE</b>	<b>2.695</b>	<b>342</b>	<b>66</b>	<b>1.434</b>	<b>1.031</b>	<b>85</b>	<b>418</b>	<b>1.274</b>	<b>565</b>	<b>26.410</b>	<b>628</b>	<b>27.038</b>		

Tavola 3.17 – Separazioni personali per regione di nascita dei coniugi – Anno 1995

REGIONI DI NASCITA DEL MARITO	REGIONI DI NASCITA DELLA MOGLIE												
	Piemonte	Valle d'Aosta	Lombardia	Trentino- Alto Adige	Bolzano- Bozen	Trento	Veneto	Friuli- Venezia Giulia	Liguria	Emilia Roma- gna	Toscana	Umbria	Marche
Piemonte	2.661	15	213	18	12	6	94	14	104	58	33	8	10
Valle d'Aosta	15	78	8	1	1	-	2	1	2	2	3	-	1
Lombardia	204	5	5.489	48	20	28	242	47	93	213	81	15	31
Trentino-Alto Adige	14	-	48	632	347	285	53	10	8	17	7	2	3
Bolzano-Bozen	6	-	14	345	332	13	27	5	1	5	2	1	2
Trento	8	-	34	287	15	272	26	5	7	12	5	1	1
Veneto	133	4	233	55	29	26	2.899	98	33	77	24	6	10
Friuli-Venezia Giulia	31	2	50	10	4	6	80	1.015	18	10	9	3	4
Liguria	111	2	114	4	2	2	23	12	1.153	40	49	2	7
Emilia-Romagna	77	-	224	16	6	10	107	20	50	2.869	63	13	40
Toscana	46	4	98	7	3	4	27	17	49	75	1.944	24	19
Umbria	11	-	19	1	-	1	7	4	2	13	25	263	9
Marche	10	1	40	4	3	1	19	8	11	57	16	14	636
Lazio	66	1	107	9	3	6	55	31	40	61	96	68	71
Abruzzo	13	-	30	2	-	2	19	5	6	36	9	7	25
Molise	10	-	9	-	-	-	1	3	-	5	5	1	-
Campania	94	-	217	10	3	7	53	20	43	97	89	12	19
Puglia	170	3	273	11	6	5	54	22	26	80	48	12	21
Basilicata	35	1	40	2	-	2	7	4	7	16	12	1	5
Calabria	108	7	162	12	8	4	45	10	58	35	29	4	8
Sicilia	206	2	281	15	9	6	83	24	85	91	78	6	15
Sardegna	54	-	67	5	3	2	27	12	30	25	28	3	8
ITALIA	4.069	125	7.722	862	459	403	3.897	1.377	1.818	3.877	2.648	464	942
Estero	113	5	241	28	20	8	163	69	60	112	74	16	24
<b>TOTALE</b>	<b>4.182</b>	<b>130</b>	<b>7.963</b>	<b>890</b>	<b>479</b>	<b>411</b>	<b>4.060</b>	<b>1.446</b>	<b>1.878</b>	<b>3.989</b>	<b>2.722</b>	<b>480</b>	<b>966</b>

REGIONI DI NASCITA DEL MARITO	REGIONI DI NASCITA DELLA MOGLIE											
	Lazio	Abruzzo	Molise	Campania	Puglia	Basilicata	Calabria	Sicilia	Sardegna	Italia	Estero	Totale
Piemonte	70	12	7	72	89	22	70	103	33	3.706	142	3.848
Valle d'Aosta	4	-	-	1	1	2	1	2	-	124	9	133
Lombardia	80	25	5	126	172	35	97	184	43	7.235	367	7.602
Trentino-Alto Adige	11	4	-	10	6	2	5	5	1	838	41	879
Bolzano-Bozen	6	2	-	2	5	2	2	1	1	429	23	452
Trento	5	2	-	8	1	-	3	4	-	409	18	427
Veneto	56	13	2	36	51	7	32	47	16	3.832	249	4.081
Friuli-Venezia Giulia	31	5	2	10	14	1	6	23	5	1.329	129	1.458
Liguria	31	10	1	22	22	6	34	56	14	1.713	66	1.779
Emilia-Romagna	60	20	9	72	61	14	29	61	18	3.823	198	4.021
Toscana	94	14	3	67	29	11	19	66	23	2.636	143	2.779
Umbria	78	5	-	16	9	1	6	8	7	484	30	514
Marche	79	20	3	15	19	2	6	12	6	978	71	1049
Lazio	3.703	73	19	152	101	17	64	102	49	4.885	232	5.117
Abruzzo	122	644	9	17	26	1	12	21	3	1007	86	1093
Molise	15	10	52	7	9	4	3	11	-	145	14	159
Campania	213	34	5	3.335	92	24	58	88	43	4.546	154	4.700
Puglia	109	25	6	88	2.166	42	42	114	36	3.348	123	3.471
Basilicata	19	3	1	23	38	202	21	17	10	464	21	485
Calabria	95	9	1	60	59	23	791	72	13	1.601	62	1.663
Sicilia	129	8	5	102	94	21	120	2.856	45	4.266	187	4.453
Sardegna	43	5	-	30	28	1	19	27	884	1.296	51	1.347
ITALIA	5.042	939	130	4.261	3.086	438	1.435	3.875	1.249	48.256	2.375	50.631
Estero	155	44	1	73	88	14	41	101	36	1.458	234	1.692
<b>TOTALE</b>	<b>5.197</b>	<b>983</b>	<b>131</b>	<b>4.334</b>	<b>3.174</b>	<b>452</b>	<b>1.476</b>	<b>3.976</b>	<b>1.285</b>	<b>49.714</b>	<b>2.609</b>	<b>52.323</b>

**Tavola 3.18 – Scoglimenti e cessazioni degli effetti civili del matrimonio per regione di nascita dei coniugi – Anno 1995**

REGIONI DI NASCITA DEL MARITO	REGIONI DI NASCITA DELLA MOGLIE												
	Piemonte	Valle d'Aosta	Lombardia	Trentino-Alto Adige	Bolzano-Bozen	Trento	Veneto	Friuli-Venezia Giulia	Liguria	Emilia Romagna	Toscana	Umbria	Marche
Piemonte	1.377	7	123	3	1	2	67	11	87	28	20	7	8
Valle d'Aosta	8	40	3	—	—	—	3	1	—	2	1	1	2
Lombardia	128	1	2.853	22	6	16	105	26	61	122	38	6	14
Trentino-Alto Adige	4	—	16	383	218	165	28	4	3	9	3	1	1
Bolzano-Bozen	1	—	8	216	202	14	15	3	1	5	—	1	—
Trento	3	—	8	167	16	151	13	1	2	4	3	—	1
Veneto	79	6	108	24	12	12	1.652	46	19	49	9	4	11
Friuli-Venezia Giulia	9	—	17	1	—	1	41	313	5	9	6	3	1
Liguria	82	—	60	4	—	4	15	7	780	29	23	—	11
Emilia-Romagna	49	—	100	8	5	3	53	15	30	1.757	32	7	16
Toscana	35	—	40	1	1	—	20	6	40	37	1.564	13	3
Umbria	9	1	10	2	2	—	1	2	2	4	15	194	7
Marche	10	—	25	2	1	1	6	5	4	28	6	4	286
Lazio	35	6	58	8	4	4	29	23	25	49	57	36	16
Abruzzo	12	—	14	1	1	—	16	4	5	11	12	4	8
Molise	4	—	5	—	—	—	2	—	1	3	—	—	—
Campania	44	—	72	8	5	3	17	10	26	64	31	2	4
Puglia	76	—	126	8	5	3	40	15	20	43	13	4	13
Basilicata	10	—	27	—	—	—	4	3	7	7	1	4	—
Calabria	58	3	64	5	3	2	18	3	41	22	5	5	2
Sicilia	92	—	114	12	5	7	36	5	33	50	33	5	10
Sardegna	26	1	43	3	2	1	17	6	19	23	7	3	1
<b>ITALIA</b>	<b>2.147</b>	<b>65</b>	<b>3.878</b>	<b>495</b>	<b>271</b>	<b>224</b>	<b>2.170</b>	<b>505</b>	<b>1.208</b>	<b>2.346</b>	<b>1.878</b>	<b>303</b>	<b>414</b>
Estero	46	3	123	22	12	10	94	42	35	66	26	13	13
<b>TOTALE</b>	<b>2.193</b>	<b>68</b>	<b>4.001</b>	<b>517</b>	<b>283</b>	<b>234</b>	<b>2.264</b>	<b>547</b>	<b>1.243</b>	<b>2.412</b>	<b>1.902</b>	<b>316</b>	<b>427</b>

REGIONI DI NASCITA DEL MARITO	REGIONI DI NASCITA DELLA MOGLIE										Italia	Estero	Totale
	Lazio	Abruzzo	Molise	Campania	Puglia	Basilicata	Calabria	Sicilia	Sardegna				
Piemonte	16	7	3	39	37	10	44	35	31	1.960	89	2.049	
Valle d'Aosta	3	—	—	—	—	—	4	2	—	70	5	75	
Lombardia	45	13	5	81	79	7	50	80	31	3.767	229	3.996	
Trentino-Alto Adige	5	1	—	2	3	—	3	2	1	469	33	502	
Bolzano-Bozen	3	1	—	2	2	—	1	1	1	261	23	284	
Trento	2	—	—	—	1	—	2	1	—	208	10	218	
Veneto	31	5	2	17	24	1	19	24	10	2.140	145	2.285	
Friuli-Venezia Giulia	6	7	—	3	5	—	2	9	3	440	68	508	
Liguria	21	4	1	14	18	2	19	27	19	1.136	52	1.188	
Emilia-Romagna	27	13	3	41	24	4	23	28	11	2.241	91	2.332	
Toscana	39	5	7	21	11	—	15	16	12	1.885	61	1.946	
Umbria	35	1	1	12	6	—	4	—	1	307	21	328	
Marche	32	11	1	9	7	1	3	8	4	452	41	493	
Lazio	1.757	27	16	77	26	12	29	37	40	2.363	162	2.525	
Abruzzo	54	212	6	11	10	—	1	10	1	392	51	443	
Molise	9	4	33	11	8	—	—	2	1	83	6	89	
Campania	93	14	5	1.352	48	10	32	40	9	1.881	85	1.966	
Puglia	60	17	6	32	992	19	25	33	18	1.560	78	1.638	
Basilicata	17	—	3	15	16	79	7	6	4	210	6	216	
Calabria	33	5	1	35	28	6	424	34	13	805	35	840	
Sicilia	83	7	3	54	37	8	46	1.267	16	1.911	104	2.015	
Sardegna	25	1	—	13	10	3	10	14	477	702	35	737	
<b>ITALIA</b>	<b>2.391</b>	<b>354</b>	<b>96</b>	<b>1.839</b>	<b>1.389</b>	<b>162</b>	<b>760</b>	<b>1.674</b>	<b>702</b>	<b>24.774</b>	<b>1397</b>	<b>28.171</b>	
Estero	75	9	3	42	26	2	25	43	14	722	145	867	
<b>TOTALE</b>	<b>2.466</b>	<b>363</b>	<b>99</b>	<b>1.881</b>	<b>1.415</b>	<b>164</b>	<b>785</b>	<b>1.717</b>	<b>716</b>	<b>25.496</b>	<b>1542</b>	<b>27.038</b>	

**Tavola 3.19 – Figli affidati in separazioni personali secondo il numero dei figli minori, per età – Anno 1995**

ETÀ DEI FIGLI AFFIDATI	FIGLI AFFIDATI				Totale
	In separazioni con un figlio minore	In separazioni con 2 figli minori	In separazioni con 3 figli minori	In separazioni con 4 o più figli minori	
Meno di 1 anno	581	350	72	19	1.022
1 anno	990	475	103	31	1.599
2 anni	1.250	717	139	31	2.137
3 anni	1.504	900	143	30	2.577
4 anni	1.485	1.098	172	37	2.792
5 anni	1.301	1.143	213	39	2.696
6 anni	1.212	1.289	218	45	2.764
7 anni	975	1.283	244	44	2.546
8 anni	828	1.207	246	47	2.328
9 anni	819	1.151	274	50	2.294
10 anni	808	1.128	253	59	2.248
11 anni	803	1.153	248	75	2.279
12 anni	794	1.083	259	58	2.194
13 anni	749	1.028	227	51	2.055
14 anni	778	869	228	50	1.925
15 anni	893	816	201	52	1.962
16 anni	956	829	185	45	2.015
17 anni	669	523	130	24	1.346
<b>Totale figli</b>	<b>17.395</b>	<b>17.042</b>	<b>3.555</b>	<b>787</b>	<b>38.779</b>
<b>Totale separazioni</b>	<b>17.395</b>	<b>8.521</b>	<b>1.185</b>	<b>189</b>	<b>27.290</b>

**Tavola 3.20 – Figli affidati in scioglimenti e cessazioni degli effetti civili del matrimonio secondo il numero dei figli minori, per età – Anno 1995**

ETÀ DEI FIGLI AFFIDATI	FIGLI AFFIDATI				Totale
	In scioglimenti e cessazioni con un figlio minore	In scioglimenti e cessazioni con 2 figli minori	In scioglimenti e cessazioni con 3 figli minori	In scioglimenti e cessazioni con 4 o più figli minori	
Meno di 1 anno	3	3	–	–	6
1 anno	5	7	2	–	14
2 anni	19	9	2	2	32
3 anni	90	28	5	2	125
4 anni	227	73	16	4	320
5 anni	363	137	19	6	525
6 anni	465	190	33	10	698
7 anni	608	235	39	7	889
8 anni	582	289	38	16	925
9 anni	617	325	38	11	991
10 anni	578	379	44	15	1.016
11 anni	574	408	56	18	1.056
12 anni	599	400	56	13	1.068
13 anni	544	402	58	15	1.019
14 anni	538	372	48	12	970
15 anni	570	333	50	21	974
16 anni	585	299	31	17	932
17 anni	372	237	41	9	659
<b>Totale</b>	<b>7.339</b>	<b>4.126</b>	<b>576</b>	<b>178</b>	<b>12.219</b>
<b>Numero scioglimenti e cessazioni</b>	<b>7.339</b>	<b>2.063</b>	<b>192</b>	<b>43</b>	<b>9.837</b>



**Tavola 3.21 – Figli affidati in separazioni personali per tipo di affidamento ed età - Anno 1995**

ETÀ DEI FIGLI AFFIDATI	FIGLI AFFIDATI				Totale
	Al padre	Alla madre	Alternativamente al padre e alla madre	Ad altri	
Meno di 1 anno	16	994	9	3	1.022
1 anno	47	1.530	17	5	1.599
2 anni	55	2.049	22	11	2.137
3 anni	71	2.452	44	10	2.577
4 anni	89	2.659	32	12	2.792
5 anni	95	2.555	33	13	2.696
6 anni	97	2.614	41	12	2.764
7 anni	109	2.385	38	14	2.546
8 anni	103	2.175	36	14	2.328
9 anni	130	2.112	39	13	2.294
10 anni	106	2.102	33	7	2.248
11 anni	135	2.091	43	10	2.279
12 anni	140	2.002	41	11	2.194
13 anni	165	1.858	25	7	2.055
14 anni	155	1.732	32	6	1.925
15 anni	209	1.707	37	9	1.962
16 anni	202	1.767	40	6	2.015
17 anni	114	1.198	24	10	1.346
<b>Totale</b>	<b>2.038</b>	<b>35.982</b>	<b>586</b>	<b>173</b>	<b>38.779</b>

**Tavola 3.22 – Figli affidati in scioglimenti e cessazioni degli effetti civili del matrimonio per tipo di affidamento ed età – Anno 1995**

ETÀ DEI FIGLI AFFIDATI	FIGLI AFFIDATI				Totale
	Al padre	Alla madre	Alternativamente al padre e alla madre	Ad altri	
Meno di 1 anno	–	6	–	–	6
1 anno	–	14	–	–	14
2 anni	3	28	1	–	32
3 anni	2	120	3	–	125
4 anni	7	304	8	1	320
5 anni	22	497	5	1	525
6 anni	33	658	6	1	698
7 anni	45	833	8	3	889
8 anni	37	869	13	6	925
9 anni	62	906	18	5	991
10 anni	71	921	14	10	1.016
11 anni	80	945	23	8	1.056
12 anni	98	942	25	3	1.068
13 anni	73	911	22	13	1.019
14 anni	87	866	14	3	970
15 anni	116	841	12	5	974
16 anni	98	819	13	2	932
17 anni	81	558	17	3	659
<b>Totale</b>	<b>915</b>	<b>11.038</b>	<b>202</b>	<b>64</b>	<b>12.219</b>

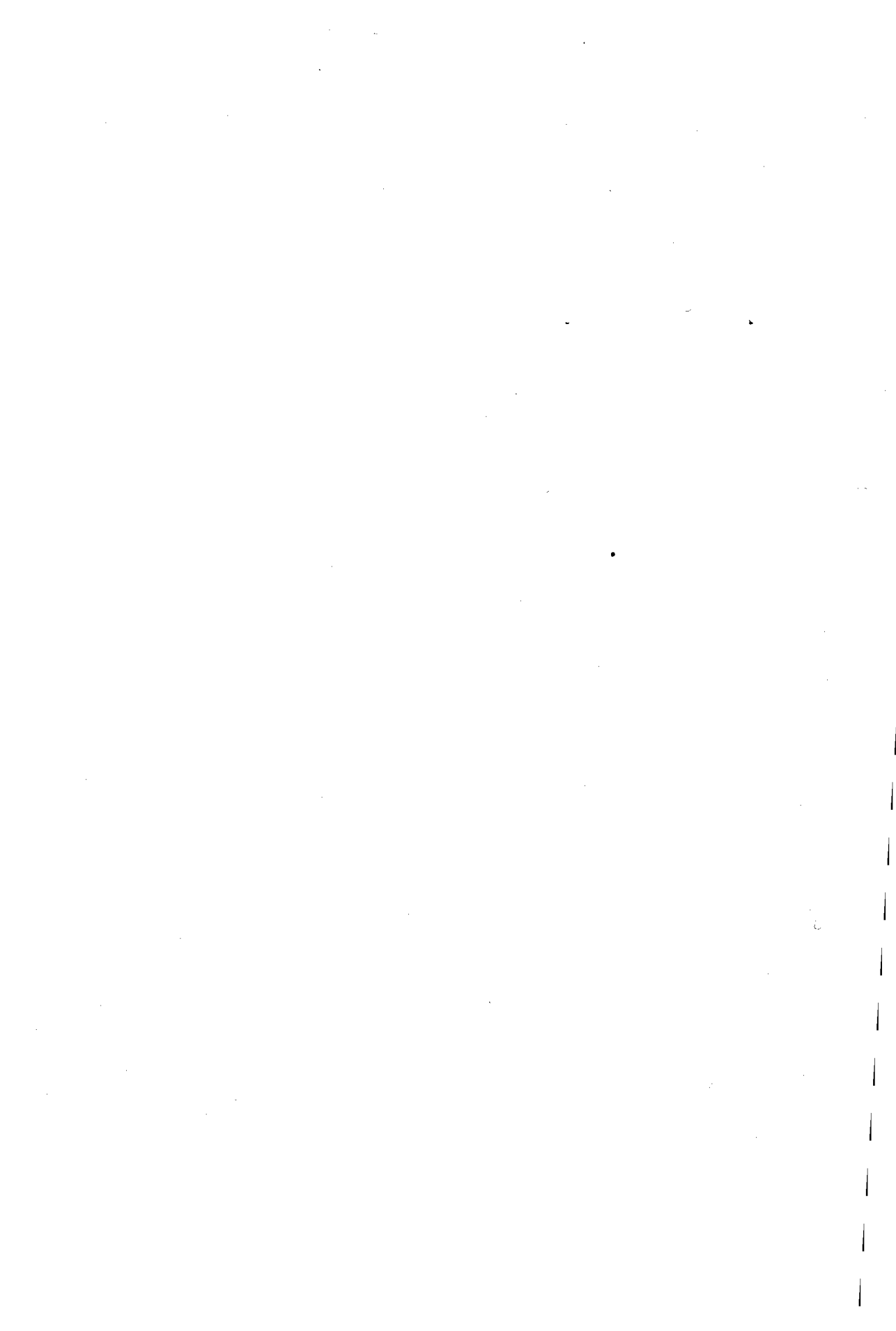

## ALLEGATI

ALLEGATO A

### TAVOLE NON PUBBLICATE DISPONIBILI

Tavola	Livello territoriale
<b>MATRIMONI</b>	
2.1 - Sposi per stato civile, sesso, età ed anno di nascita	Regione
2.2 - Matrimoni per età della sposa ed età dello sposo	Regione
2.3 - Matrimoni tra celibi e nubili per età della sposa ed età dello sposo	Regione
2.4 - Matrimoni per combinazione di stato civile degli sposi, classe di età della sposa, rito e classe di età dello sposo	Regione
2.5 - Matrimoni per stato civile e grado di istruzione della sposa, rito, stato civile e grado di istruzione dello sposo	Regione
2.7 - Sposi vedovi per età, sesso, anno e durata della vedovanza	Regione
2.8 - Sposi divorziati per età, sesso, anno e durata del divorzio	Regione
2.9 - Matrimoni per sesso e grado di istruzione degli sposi, rito e classe di età degli sposi	Regione
2.10 - Matrimoni per mese di celebrazione, rito e regione	Comune
<b>SEPARAZIONI, SCIOGLIMENTI E CESSAZIONI</b>	
3.23 - Procedimenti esauriti di separazione personale dei coniugi	Provincia
3.24 - Procedimenti esauriti di scioglimento e di cessazione degli effetti civili del matrimonio per modalità di esaurimento	Provincia

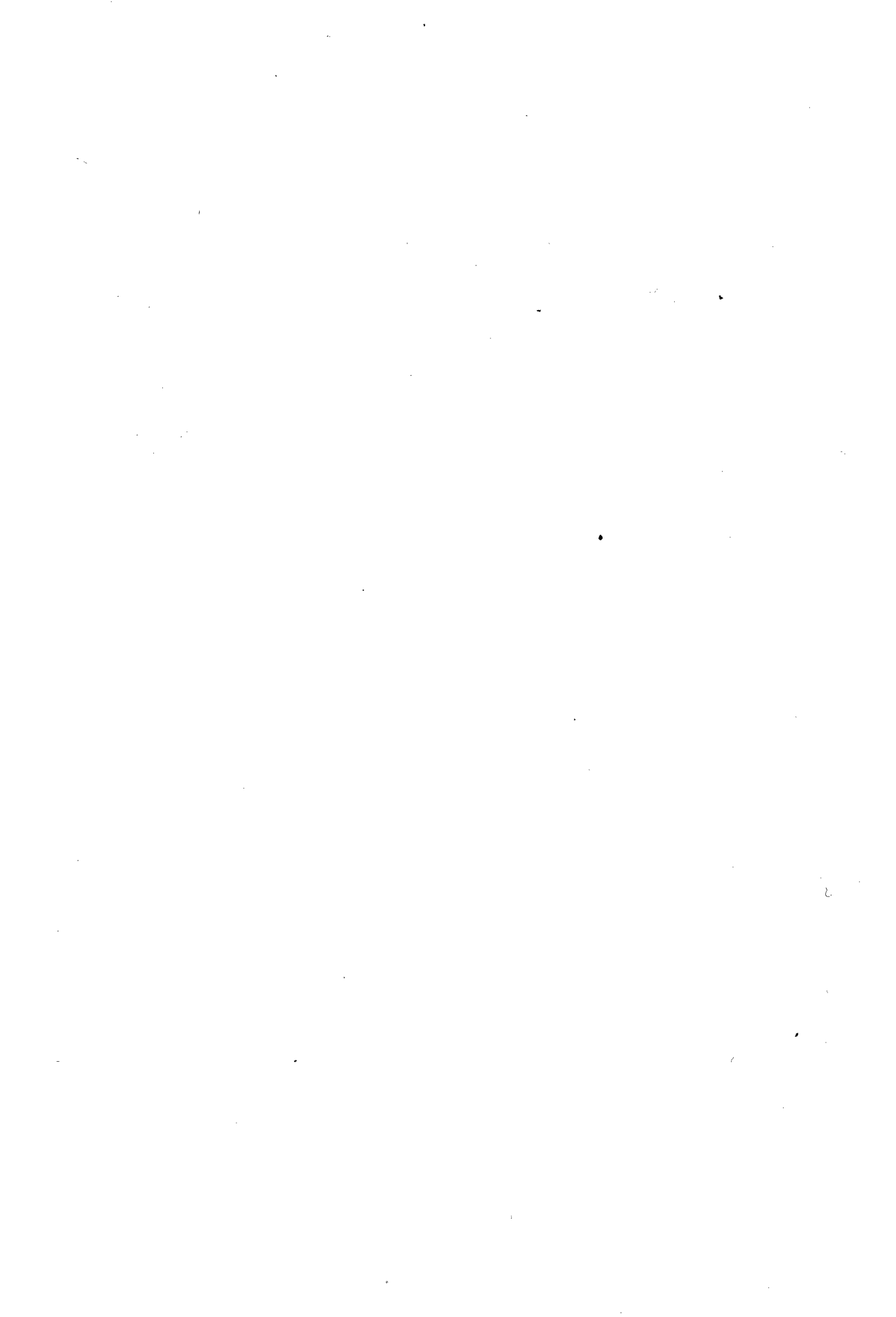

COGNOME E NOME: \_\_\_\_\_ SPOSO \_\_\_\_\_

SPOSA \_\_\_\_\_



# istat

ISTAT D.3

istituto nazionale di statistica

## RILEVAZIONE DEI MATRIMONI

N. D'ORDINE DELLA SCHEDA

ATTO DI MATRIMONIO N. \_\_\_\_\_ PARTE \_\_\_\_\_ SERIE \_\_\_\_\_

UFFICIO DI STATO CIVILE DI \_\_\_\_\_

DATA DI CELEBRAZIONE           RITO RELIGIOSO 1.  RITO CIVILE 2.

N. distintivo da apporre con il timbro

Comune \_\_\_\_\_

Provincia \_\_\_\_\_

SPOSO

1. Provincia di residenza  
Stessa provincia di celebrazione \_\_\_\_\_ 1.   
Altra prov. o Stato estero da specificare e codificare (per l'estero codificare 888) \_\_\_\_\_

2. Provincia di nascita  
Stessa provincia di celebrazione \_\_\_\_\_ 1.   
Altra prov. o Stato estero da specificare e codificare (per l'estero codificare 888) \_\_\_\_\_

3. Data di nascita

4. Stato civile  
Celibe \_\_\_\_\_ 1.   
Vedovo \_\_\_\_\_ 2.   
Divorziato o già coniugato (a) \_\_\_\_\_ 3.   
(b) \_\_\_\_\_ mese   anno

5. Grado di istruzione  
Laurea \_\_\_\_\_ 1.   
Licenza scuola media superiore \_\_\_\_\_ 2.   
Licenza scuola media inferiore \_\_\_\_\_ 3.   
Licenza elementare (c) \_\_\_\_\_ 4.

6. Professione \_\_\_\_\_

7. Posizione nella professione  
Imprenditore o libero professionista \_\_\_\_\_ 1.   
Dirigente o impiegato \_\_\_\_\_ 2.   
Lavoratore in proprio o coadiuvante \_\_\_\_\_ 3.   
Lavoratore dipendente \_\_\_\_\_ 4.

8. Ramo di attività economica  
Agricoltura \_\_\_\_\_ 1.   
Industria \_\_\_\_\_ 2.   
Altre \_\_\_\_\_ 3.

9. Condizione non professionale \_\_\_\_\_ 9.

10. Cittadinanza  
Italiana \_\_\_\_\_ 1.   
Straniera (specificare) \_\_\_\_\_ (specificare e codificare)

11. Provincia di residenza degli sposi dopo il matrimonio Stessa provincia di celebrazione \_\_\_\_\_ 1.   
Altra provincia o Stato estero da specificare e codificare (per l'estero codificare 888) \_\_\_\_\_

12. Regime patrimoniale scelto dagli sposi Comunione \_\_\_\_\_ 1.  Separazione \_\_\_\_\_ 2.

SPOSA

1. Provincia di residenza  
Stessa provincia di celebrazione \_\_\_\_\_ 1.   
Altra prov. o Stato estero da specificare e codificare (per l'estero codificare 888) \_\_\_\_\_

2. Provincia di nascita  
Stessa provincia di celebrazione \_\_\_\_\_ 1.   
Altra prov. o Stato estero da specificare e codificare (per l'estero codificare 888) \_\_\_\_\_

3. Data di nascita

4. Stato civile  
Nubile \_\_\_\_\_ 1.   
Vedova \_\_\_\_\_ 2.   
Divorziata o già coniugata (a) \_\_\_\_\_ 3.   
(b) \_\_\_\_\_ mese   anno

5. Grado di istruzione  
Laurea \_\_\_\_\_ 1.   
Licenza scuola media superiore \_\_\_\_\_ 2.   
Licenza scuola media inferiore \_\_\_\_\_ 3.   
Licenza elementare (c) \_\_\_\_\_ 4.

6. Professione \_\_\_\_\_

7. Posizione nella professione  
Imprenditore o libero professionista \_\_\_\_\_ 1.   
Dirigente o impiegato \_\_\_\_\_ 2.   
Lavoratore in proprio o coadiuvante \_\_\_\_\_ 3.   
Lavoratore dipendente \_\_\_\_\_ 4.

8. Ramo di attività economica  
Agricoltura \_\_\_\_\_ 1.   
Industria \_\_\_\_\_ 2.   
Altre \_\_\_\_\_ 3.

9. Condizione non professionale \_\_\_\_\_ 9.

10. Cittadinanza  
Italiana \_\_\_\_\_ 1.   
Straniera (specificare) \_\_\_\_\_ (specificare e codificare)

(a) Per «già coniugato/a» si intende la persona che ha ottenuto lo scioglimento o la cessazione degli effetti civili del matrimonio ai sensi della legge 1° dicembre 1970, n. 898. (b) Per i vedov/i

e i divorziati/e o già coniugati/e indicare il mese e l'anno di cessazione del precedente matrimonio (c) Compresi gli sprovvisi di titolo di studio.

Leggere attentamente le avvertenze sul retro



**NUMERI DI CODICE DELLE PROVINCE**

Agrigento	084	Caltanissetta	085	Gorizia	031	Modena	036	Ragusa	088	Trapani	081
Alessandria	006	Campobasso	070	Grosseto	053	Napoli	063	Ravenna	039	Trento	022
Ancona	002	Caserta	061	Imperia	008	Novara	003	Reggio Calabria	080	Travisio	026
Aosta	047	Catania	087	Isernia	094	Nuoro	091	Reggio Emilia	035	Trieste	032
Arezzo	051	Catanzaro	079	L'Aquila	066	Oriano	095	Rieti	057	Udine	030
Ascoli Piceno	044	Chieti	069	La Spezia	011	Padova	028	Rimini	099	Varese	012
Asti	005	Corno	013	Latina	059	Palermo	082	Roma	058	Venezia	027
Avellino	064	Cosenza	078	Lecce	075	Parma	034	Rovigo	029	Verbanio-Cusio-Ossola	103
Bari	072	Cremona	019	Lecco	097	Pavia	018	Salerno	065	Vercelli	002
Belluno	025	Crotone	101	Livorno	049	Perugia	054	Sassari	090	Verona	023
Benevento	062	Cuneo	004	Lodi	098	Pesaro-Urbino	041	Savona	009	Vibo Valentia	102
Bergamo	018	Enna	086	Lucca	046	Pescara	068	Siena	052	Vicenza	024
Bologna	037	Ferrara	038	Macerata	043	Piacenza	033	Siracusa	089	Viterbo	056
Bolzano	021	Firenze	048	Mantova	020	Pisa	050	Sondrio	014	Estero	888
Brescia	017	Foggia	071	Massa Carrara	045	Pistoia	047	Taranto	073		
Biella	096	Forlì-Cesena	040	Matera	077	Pordenone	093	Terni	067		
Brindisi	074	Frosinone	060	Messina	083	Potenza	076	Torino	055		
Cagliari	092	Genova	010	Milano	015	Prato	100		001		

**NUMERI DI CODICE DELLE CITTADINANZE**

<b>EUROPA</b>		<b>ALTRI PAESI EUROPEI</b>		<b>AFRICA SETTENTRIONALE</b>		533 S. Vincent e Grenadine	340 Malesia	
<b>UE (Europa Unita)</b>		201 Albania		401 Algeria	534 S. Christopher e Nevis	323 Filippine	346 Singapore	
206 Belgio	202 Andorra	419 Egitto	417 Libia	431 Libia	617 Trinidad e Tobago	349 Thailandia	353 Vietnam	
212 Danimarca	260 Rep. di Bosnia-Erzegovina	436 Marocco	<b>AFRICA MERIDIONALE</b>		<b>AMERICA CENTRALE</b>			
216 Germania	250 Croazia	455 Sudan	408 Botswana	507 Belize	513 Costarica	<b>ASIA MERIDIONALE</b>		
220 Grecia	315 Cipro	460 Tunisia	429 Lesotho	517 El Salvador	523 Guatemala	301 Afghanistan	305 Bangladesh	
239 Spagna	246 Città del Vaticano	<b>AFRICA OCCIDENTALE</b>		525 Honduras	527 Messico	306 Bhutan	330 India	
215 Francia	261 Rep. di Macedonia	408 Botswana	441 Namibia	529 Nicaragua	530 Panama	332 Iran	339 India	
221 Irlanda	227 Malta	429 Lesotho	454 Sud Africa	<b>AMERICA SETTENTRIONALE</b>			342 Nepal	
226 Lussemburgo	229 Monaco	441 Namibia	456 Swaziland	509 Canada	<b>AMERICA MERIDIONALE</b>			344 Pakistan
232 Paesi Bassi	236 San Marino	426 Guinea Bissao	<b>AFRICA ORIENTALE</b>		536 Stati Uniti d'America	<b>ASIA OCCIDENTALE</b>		311 Ceylon (Sri Lanka)
234 Portogallo	251 Slovenia	409 Burkina	413 Isole del Capo Verde	406 Benin	<b>AMERICA MERIDIONALE</b>			304 Bahrein
219 Regno Unito	351 Turchia	404 Costa d'Avorio	422 Gambia	409 Burkina	602 Argentina	333 Iraq	334 Israele	
<b>EFTA</b>		420 Etiopia	423 Ghana	413 Isole del Capo Verde	604 Bolivia	327 Giordania	335 Kuwait	
203 Austria	428 Kenia	426 Guinea Bissao	425 Guinea	606 Cile	608 Colombia	337 Libano	343 Oman	
214 Finlandia	432 Madagascar	430 Liberia	426 Guinea Bissao	609 Ecuador	609 Ecuador	345 Qatar	302 Arabia Saudita	
223 Islanda	434 Malawi	435 Mali	437 Mauritania	612 Guaiana	614 Paraguay	348 Siria	322 Emirati Arabi Uniti	
225 Liechtenstein	438 Maurizio	442 Niger	442 Niger	618 Perù	615 Perù	354 Yemen	354 Yemen	
231 Norvegia	440 Mozambico	443 Nigeria	443 Nigeria	618 Uruguay	619 Venezuela	<b>AUSTRALASIA, OCEANIA E ALTRI TERRITORI</b>		
240 Svezia	446 Ruanda	450 Senegal	451 Sierra Leone	<b>ASIA</b>			701 Australia	
241 Svizzera	449 Isole Seicelle	451 Sierra Leone	458 Togo	<b>ASIA ORIENTALE</b>			703 Isole Figi	
<b>EUROPA CENTRALE E ORIENTALE</b>		453 Somalia	<b>AMERICA CARAIBICA</b>		314 Cina Popolare	708 Kiribati	715 Atollo di Nauru	
209 Bulgaria	457 Tanzania	461 Uganda	503 Antigua e Barbuda	326 Giappone	319 Corea del Nord	719 Nuova Zelanda	721 Papuaia-N. Guinea	
252 Rep. Ceca	464 Zambia	464 Zambia	505 Isole Bahama	320 Corea del Sud	341 Mongolia	725 Isole Salomone	727 Isole Samoa	
244 Ungheria	465 Zimbabwe	465 Zimbabwe	506 Isole di Barbados	<b>ASIA SUD-ORIENTALE</b>			730 Isole Tonga	
233 Polonia	<b>AFRICA CENTRALE</b>		514 Isole di Cuba	309 Brunei	310 Cambogia			
235 Romania	402 Angola	411 Camerun	515 Isole di Dominica	331 Indonesia	336 Laos			
253 Rep. Slovacca	414 Centrafica	415 Ciad	516 Rep. Dominicana	<b>ASIA SUD-ORIENTALE</b>			732 Vanuatu	
<b>EX-URSS</b>		418 Congo	519 Grenada	<b>ASIA SUD-ORIENTALE</b>			999 APOLIDE	
254 Rep. dell'Armenia	421 Gabon	421 Gabon	518 Giamaica	<b>ASIA SUD-ORIENTALE</b>				
255 Rep. dell'Azerbaijan	427 Guinea Equatoriale	427 Guinea Equatoriale	532 Isola di Saint Lucia	<b>ASIA SUD-ORIENTALE</b>				
256 Rep. di Bielorussia	448 Sao Tomé e Principe	448 Sao Tomé e Principe		<b>ASIA SUD-ORIENTALE</b>				
247 Estonia	463 Zaire	463 Zaire		<b>ASIA SUD-ORIENTALE</b>				
356 Kazakistan				<b>ASIA SUD-ORIENTALE</b>				
248 Lettonia				<b>ASIA SUD-ORIENTALE</b>				
249 Lituania				<b>ASIA SUD-ORIENTALE</b>				
257 Rep. della Moldava				<b>ASIA SUD-ORIENTALE</b>				
245 Federazione Russa				<b>ASIA SUD-ORIENTALE</b>				
258 Rep. del Tagikistan				<b>ASIA SUD-ORIENTALE</b>				
259 Rep. del Turkmenistan				<b>ASIA SUD-ORIENTALE</b>				
243 Ucraina				<b>ASIA SUD-ORIENTALE</b>				
357 Uzbekistan				<b>ASIA SUD-ORIENTALE</b>				

Data

Timbro - Firma dell'Ufficiale dello Stato

**AVVERTENZA** -  Barrare il quadrato che fa al caso. Per i numeri di codice delle province e delle cittadinanze confrontare gli elenchi sopra riportati.



RILEVAZIONE DELLE SEPARAZIONI PERSONALI DEI CONIUGI: SCHEDA PER PROCEDIMENTO ESAURITO

TRIBUNALE DI \_\_\_\_\_

CODICE UFFICIO

Data di iscrizione a ruolo del procedimento giorno  mese  anno

Numero di ruolo \_\_\_\_\_

Data del provvedimento presidenziale o contenzioso giorno  mese  anno

SEZIONE I - NOTIZIE GENERALI

1 - Tipo di procedimento

1a - Procedimento esaurito in fase presidenziale:

- per conciliazione 1 
per omologazione 2 
per rimessione al giudice istruttore 3 
per archiviazione 4

data del matrimonio giorno  mese  anno

rito: civile 1  religioso 2

1b - Procedimento esaurito con rito contenzioso:

- per accoglimento 5 
per cancellazione dal ruolo o estinzione 6

data del matrimonio giorno  mese  anno

rito: civile 1  religioso 2

(se accolto) indicare il coniuge che ha presentato la domanda di separazione: marito 1  moglie 2

e il tipo di separazione giudiziale: per intollerabilità della convivenza 1  addebitabile al marito 2  addebitabile alla moglie 3

2 - Situazione dei figli (solo per i procedimenti esauriti con omologazione o accoglimento)

2a - Figli nati dall'attuale matrimonio

2b - Affidamento dei figli legittimi e adottivi

anno di nascita

affidato a

Table with columns for child number (1° figlio to 5° figlio), year of birth (two boxes), and affidamento a (padre 1, madre 2, alternativamente al padre e alla madre 3, altri 4).

N. B. - Per i quesiti seguiti da  barrare  quello corrispondente al caso.

**SEZIONE II - NOTIZIE DEMOGRAFICHE E SOCIALI**  
(solo per i procedimenti esauriti con omologazione o accoglimento)

**MARITO**

1. Luogo di nascita  
Provincia \_\_\_\_\_

2. Data di nascita      giorno \_\_\_\_\_ mese \_\_\_\_\_ anno \_\_\_\_\_

3. Luogo di residenza  
Comune \_\_\_\_\_  
Provincia \_\_\_\_\_

4. Condizione professionale o non professionale  
occupato \_\_\_\_\_ 1   
disoccupato o in cerca di prima occupazione \_\_\_\_\_ 2   
ritirato dal lavoro \_\_\_\_\_ 3   
altro \_\_\_\_\_ 4   
(se occupato)  
in modo autonomo come:  
  imprenditore o libero professionista \_\_\_\_\_ 1   
  lavoratore in proprio \_\_\_\_\_ 2   
alle dipendenze come:  
  dirigente o direttivo \_\_\_\_\_ 3   
  impiegato \_\_\_\_\_ 4   
  operaio o assimilato \_\_\_\_\_ 5   
nell'attività economica:  
  agricoltura \_\_\_\_\_ 1   
  industria \_\_\_\_\_ 2   
  commercio, pubblici esercizi, alberghi \_\_\_\_\_ 3   
  pubblica amministrazione, servizi pubblici e privati \_\_\_\_\_ 4

5. Grado di istruzione  
laurea \_\_\_\_\_ 1   
diploma di scuola secondaria superiore \_\_\_\_\_ 2   
licenza di scuola media \_\_\_\_\_ 3   
licenza di scuola elementare \_\_\_\_\_ 4   
privo di titolo di studio \_\_\_\_\_ 5

**MOGLIE**

1. Luogo di nascita  
Provincia \_\_\_\_\_

2. Data di nascita      giorno \_\_\_\_\_ mese \_\_\_\_\_ anno \_\_\_\_\_

3. Luogo di residenza  
Comune \_\_\_\_\_  
Provincia \_\_\_\_\_

4. Condizione professionale o non professionale  
occupata \_\_\_\_\_ 1   
disoccupata o in cerca di prima occupazione \_\_\_\_\_ 2   
casalinga \_\_\_\_\_ 3   
ritirata dal lavoro \_\_\_\_\_ 4   
altro \_\_\_\_\_ 5   
(se occupate)  
in modo autonomo come:  
  imprenditore o libero professionista \_\_\_\_\_ 1   
  lavoratore in proprio \_\_\_\_\_ 2   
alle dipendenze come:  
  dirigente o direttivo \_\_\_\_\_ 3   
  impiegato \_\_\_\_\_ 4   
  operaio o assimilato \_\_\_\_\_ 5   
nell'attività economica:  
  agricoltura \_\_\_\_\_ 1   
  industria \_\_\_\_\_ 2   
  commercio, pubblici esercizi, alberghi \_\_\_\_\_ 3   
  pubblica amministrazione, servizi pubblici e privati \_\_\_\_\_ 4

5. Grado di istruzione  
laurea \_\_\_\_\_ 1   
diploma di scuola secondaria superiore \_\_\_\_\_ 2   
licenza di scuola media \_\_\_\_\_ 3   
licenze di scuola elementare \_\_\_\_\_ 4   
priva di titolo di studio \_\_\_\_\_ 5

**NUMERI DI CODICE DELLE PROVINCE**

Agrigento 084	Caltanissetta 085	Gorizia 031	Modena 036	Ragusa 088	Trapani 081
Alessandria 006	Campobasso 070	Grosseto 053	Napoli 063	Ravenna 039	Trento 022
Ancona 042	Caserta 061	Imperia 008	Novara 003	Reggio Calabria 080	Treviso 026
Aosta 007	Catania 087	Isernia 094	Nuoro 091	Reggio Emilia 035	Trieste 032
Arezzo 051	Catanzaro 079	L'Aquila 066	Oriano 095	Rieti 067	Udine 030
Ascoli Piceno 044	Chieti 089	La Spezia 011	Padova 028	Rimini 099	Varese 012
Asti 005	Corno 013	Latina 059	Palermo 082	Roma 058	Venezia 027
Avellino 084	Cosenza 078	Lecce 075	Parma 034	Rovigo 029	Verbania-Cusio-Ossola 103
Bari 072	Cremona 019	Lecco 097	Pavia 018	Salerno 085	Vercelli 002
Belluno 025	Crotone 101	Livorno 049	Perugia 054	Sassari 090	Verona 023
Benevento 082	Cuneo 004	Lodi 098	Pesaro-Urbino 041	Savona 009	Vibo Valentia 102
Benigno 018	Enna 086	Lucca 046	Pescara 068	Siena 052	Vicenza 024
Biella 098	Ferrara 038	Macerata 043	Piacenza 033	Siracusa 089	Viterbo 058
Bologna 037	Firenze 048	Mantova 020	Pisa 050	Sondrio 014	Estero 888
Bolzano 021	Foggia 071	Messa Carrara 045	Pistoia 047	Taranto 073	
Brescia 017	Forlì-Cesena 040	Matera 077	Pordenone 093	Teramo 087	
Brindisi 074	Frosinone 080	Messina 083	Potenza 078	Terzi 055	
Cagliari 092	Genova 010	Milano 015	Prato 100	Torino 001	

**SEGRETO STATISTICO E OBBLIGO DI RISPOSTA** - I dati raccolti nell'ambito della presente indagine, compresa nel Programma statistico nazionale approvato con il D.P.C.M. 28 marzo 1994 (pubblicato nel Supplemento ordinario n. 139 alla G.U. n. 255 del 31-10-1994), sono tutelati dal segreto statistico. Essi possono essere esternati o comunicati soltanto in forma aggregata, in modo tale che non se ne possa fare alcun riferimento individuale; possono essere utilizzati solo per scopi statistici (art. 9 del decreto legislativo 6 settembre 1989, n. 322).

E' fatto obbligo alle amministrazioni, enti ed organismi pubblici, nonché ai soggetti privati, per le rilevazioni indicate nel D.P.R. 8 agosto 1994 (pubblicato nel Supplemento ordinario n. 139 alla G.U. n. 255 del 31-10-1994), di fornire tutti i dati e le notizie richieste nel modello di rilevazione. Coloro che non forniscano i dati, o li forniscano scientemente errati od incompleti, sono soggetti alle previste sanzioni amministrative (artt. 7 e 11 del citato d.lgs. n. 322/89).

Tutte le schede compilate durante ciascun trimestre debbono essere trasmesse all'Istat (Servizio Indagini sulla Giustizia - GIU/C, Via C. Balbo 16 - 00184 ROMA) in allegato al corrispondente modello M.213.





## RILEVAZIONE DEGLI SCIoglIMENTI E CESSAZIONI DEGLI EFFETTI CIVILI DEI MATRIMONI: SCHEDA PER PROCEDIMENTO ESAURITO

TRIBUNALE DI \_\_\_\_\_

CODICE UFFICIO

Data di iscrizione a ruolo del procedimento

giorno  mese  anno

Numero di ruolo \_\_\_\_\_

Data del provvedimento camerale o contenzioso

giorno  mese  anno

### SEZIONE I - NOTIZIE GENERALI

#### 1 - Tipo di procedimento

##### 1a - Procedimento esaurito su domanda congiunta:

- per conciliazione  1
- con sentenza di scioglimento del matrimonio  2
- con sentenza di cessazione degli effetti civili  3
- per archiviazione  4

→ data del matrimonio   
 → data del matrimonio

##### 1b - Procedimento esaurito in fase presidenziale:

- per conciliazione  5
- per archiviazione  6
- per remissione al giudice istruttore  7

##### 1c - Procedimento esaurito in fase ordinaria:

- con sentenza di scioglimento del matrimonio  8
- con sentenza di cessazione degli effetti civili  9
- per cancellazione o estinzione  10

giorno mese anno  
 → data del matrimonio   
 → data del matrimonio

nel caso di esaurimento con sentenza di scioglimento o cessazione degli effetti civili,

indicare il coniuge che ha presentato la domanda di divorzio:

marito 1  moglie 2

#### 2 - Causa dello scioglimento o cessazione (\*) (a)

- condanna penale (punti 1/a, b, c, d e 2/a)  1
- ottenimento all'estero dell'annullamento o scioglimento di matrimonio (punto 2/e)  2
- separazione giudiziale (punto 2/b)  3
- separazione di fatto (punto 2/b)  4
- separazione consensuale (punto 2/b)  5
- altri motivi (punti 2/c, d, f e g)  6

giorno mese anno  
 → data della separazione   
 → data della separazione   
 → data della separazione

#### 3 - Situazione dei figli (a)

3a - Figli nati dall'attuale matrimonio

3b - Affidamento dei figli legittimi e adottivi

anno di nascita	affidato a					
1° figlio <input type="text"/> <input type="text"/>	padre 1 <input type="checkbox"/>	madre 2 <input type="checkbox"/>	alternativamente al padre e alla madre 3 <input type="checkbox"/>	altri 4 <input type="checkbox"/>		
2° figlio <input type="text"/> <input type="text"/>	padre 1 <input type="checkbox"/>	madre 2 <input type="checkbox"/>	alternativamente al padre e alla madre 3 <input type="checkbox"/>	altri 4 <input type="checkbox"/>		
3° figlio <input type="text"/> <input type="text"/>	padre 1 <input type="checkbox"/>	madre 2 <input type="checkbox"/>	alternativamente al padre e alla madre 3 <input type="checkbox"/>	altri 4 <input type="checkbox"/>		
4° figlio <input type="text"/> <input type="text"/>	padre 1 <input type="checkbox"/>	madre 2 <input type="checkbox"/>	alternativamente al padre e alla madre 3 <input type="checkbox"/>	altri 4 <input type="checkbox"/>		
5° figlio <input type="text"/> <input type="text"/>	padre 1 <input type="checkbox"/>	madre 2 <input type="checkbox"/>	alternativamente al padre e alla madre 3 <input type="checkbox"/>	altri 4 <input type="checkbox"/>		

(\*) I richiami si riferiscono alle voci dell'articolo 3 della legge n. 74 del 5 marzo 1987.

(a) Solo per i procedimenti esauriti con sentenza di scioglimento o di cessazione degli effetti civili del matrimonio.

N. B. - Per i quesiti seguiti da  barrare  quello corrispondente al caso.

**SEZIONE II - NOTIZIE DEMOGRAFICHE E SOCIALI**

(solo per i procedimenti esauriti con sentenza di scioglimento o di cessazione degli effetti civili del matrimonio)

**MARITO**

1. **Luogo di nascita**  
 Provincia \_\_\_\_\_

2. **Data di nascita**      giorno        mese        anno

3. **Luogo di residenza**  
 Comune \_\_\_\_\_  
 Provincia \_\_\_\_\_

4. **Condizione professionale o non professionale**

occupato \_\_\_\_\_ 1

disoccupato o in cerca di prima occupazione \_\_\_\_\_ 2

ritirato dal lavoro \_\_\_\_\_ 3

altro \_\_\_\_\_ 4

(se occupato)

in modo autonomo come:

imprenditore o libero professionista \_\_\_\_\_ 1

lavoratore in proprio \_\_\_\_\_ 2

alle dipendenze come:

dirigente o direttivo \_\_\_\_\_ 3

impiegato \_\_\_\_\_ 4

operaio o assimilato \_\_\_\_\_ 5

nell'attività economica:

agricoltura \_\_\_\_\_ 1

industria \_\_\_\_\_ 2

commercio, pubblici esercizi, alberghi \_\_\_\_\_ 3

pubblica amministrazione, servizi pubblici e privati \_\_\_\_\_ 4

5. **Grado di istruzione**

laurea \_\_\_\_\_ 1

diploma di scuola secondaria superiore \_\_\_\_\_ 2

licenza di scuola media \_\_\_\_\_ 3

licenza di scuola elementare \_\_\_\_\_ 4

privo di titolo di studio \_\_\_\_\_ 5

**MOGLIE**

1. **Luogo di nascita**  
 Provincia \_\_\_\_\_

2. **Data di nascita**      giorno        mese        anno

3. **Luogo di residenza**  
 Comune \_\_\_\_\_  
 Provincia \_\_\_\_\_

4. **Condizione professionale o non professionale**

occupata \_\_\_\_\_ 1

disoccupata o in cerca di prima occupazione \_\_\_\_\_ 2

casalinga \_\_\_\_\_ 3

ritirata dal lavoro \_\_\_\_\_ 4

altro \_\_\_\_\_ 5

(se occupata)

in modo autonomo come:

imprenditore o libero professionista \_\_\_\_\_ 1

lavoratore in proprio \_\_\_\_\_ 2

alle dipendenze come:

dirigente o direttivo \_\_\_\_\_ 3

impiegato \_\_\_\_\_ 4

operaio o assimilato \_\_\_\_\_ 5

nell'attività economica:

agricoltura \_\_\_\_\_ 1

industrie \_\_\_\_\_ 2

commercio, pubblici esercizi, alberghi \_\_\_\_\_ 3

pubblica amministrazione, servizi pubblici e privati \_\_\_\_\_ 4

5. **Grado di istruzione**

laurea \_\_\_\_\_ 1

diploma di scuola secondaria superiore \_\_\_\_\_ 2

licenza di scuola media \_\_\_\_\_ 3

licenza di scuola elementare \_\_\_\_\_ 4

privo di titolo di studio \_\_\_\_\_ 5

**SEGRETO STATISTICO E OBBLIGO DI RISPOSTA** - I dati raccolti nell'ambito della presente indagine, compresa nel Programma statistico nazionale approvato con il D.P.C.M. 28 marzo 1994 (pubblicato nel Supplemento ordinario n. 139 alla G.U. n. 255 del 31-10-1994), sono tutelati dal segreto statistico. Essi possono essere esternati o comunicati soltanto in forma aggregata, in modo tale che non se ne possa fare alcun riferimento individuale; possono essere utilizzati solo per scopi statistici (art. 9 del decreto legislativo 6 settembre 1989, n. 322).

E' fatto obbligo alle amministrazioni, enti ed organismi pubblici, nonché ai soggetti privati, per le rilevazioni indicate nel D.P.R. 8 agosto 1994 (pubblicato nel Supplemento ordinario n. 139 alla G.U. n. 255 del 31-10-1994), di fornire tutti i dati e le notizie richieste nel modello di rilevazione. Coloro che non forniscano i dati, o li forniscano scientemente errati od incompleti, sono soggetti alle previste sanzioni amministrative (artt. 7 e 11 del citato d.lgs. n. 322/89).

Stampato a Pomezia (RM)  
da Albagraf S.p.A.  
Gennaio 1998 - copie 1.000



## **Serie Annuari - Volumi pubblicati**

### **Anno 1997**

*Popolazione e movimento anagrafico dei comuni - anno 1995 n°8*  
*Nascite - Caratteristiche demografiche e sociali - anno 1994 n°3*  
*Decessi - Caratteristiche demografiche e sociali - anno 1994 n°3*  
*Movimento migratorio della popolazione residente - Iscrizioni e cancellazioni anagrafiche - anno 1994 n°7*  
*Matrimoni, separazioni e divorzi - anno 1995 n°8*

*Cause di morte - anno 1994 n°10*  
*Statistiche della sanità - anno 1994 n°10*  
*Statistiche dell'istruzione universitaria - anno accademico 1995-96 n°2*  
*Statistiche delle scuole secondarie superiori - anno scolastico 1995-96 n°7*  
*Statistiche giudiziarie civili - anno 1995 n°4*  
*Statistiche culturali - anno 1995 n°37*  
*I consumi delle famiglie - anno 1996 n°3*  
*I trattamenti pensionistici - anno 1995 n°1*  
*Forze di lavoro - Media 1996 n°2*

*Contabilità nazionale - Tomo 1 - Conti economici nazionali - anni 1970-95 n°1*  
*Contabilità nazionale - Tomo 2 - Conti economici e finanziari dei settori istituzionali - anni 1980-95 n°1*  
*Contabilità nazionale - Tomo 3 - Conti economici regionali - anni 1980-94 n°1*  
*Statistiche del commercio interno - anno 1994 n°36*  
*Statistiche del commercio con l'estero - anno 1995 n°1*  
*Lavoro e retribuzioni - anno 1995 n°1*  
*Finanza locale: entrate e spese dei bilanci consuntivi (Comuni, province e regioni) - anno 1994 n°3*  
*Statistiche del turismo - anno 1995 n°10*  
*Statistiche dei trasporti marittimi - anno 1995 n°50*  
*Statistica degli incidenti stradali - anno 1996 n°44*  
*Statistiche della pesca e della caccia - anni 1994-95 n°10*  
*Statistiche forestali - anno 1994 n°47*  
*Statistiche delle opere pubbliche - anno 1995 n°10*  
*Statistiche dell'attività edilizia - anno 1995 n°10*

### **Anno 1998**

*Statistiche giudiziarie penali - anno 1996 n°5*