

LA CLASSIFICAZIONE DELLE PROFESSIONI





LA CLASSIFICAZIONE DELLE PROFESSIONI

ISBN 978-88-458-1753-3

© 2013

Istituto nazionale di statistica
Via Cesare Balbo, 16 - Roma

Salvo diversa indicazione la riproduzione è libera,
a condizione che venga citata la fonte.

Immagini, loghi (compreso il logo dell'Istat), marchi
registrati e altri contenuti di proprietà di terzi
appartengono ai rispettivi proprietari e non possono
essere riprodotti senza il loro consenso.

DISTRIBUITO DA
STEALTH
BY SIMPLICISSIMUS BOOK FARM

INDICE

Pag.

1. Quadro generale

1.1 - Le esigenze di rinnovamento	5
1.2 - Il percorso di aggiornamento	6
1.3 - La storia della classificazione delle professioni	8
1.3.1 - <i>La Classificazione delle professioni nel Regno d'Italia</i>	9
1.3.2 - <i>La Classificazione delle professioni nell'Italia repubblicana</i>	12
1.4 - Logica e criteri della classificazione	15
1.5 - La struttura classificatoria	17
1.6 - I principali cambiamenti introdotti dalla ISCO08 e dalla classificazione delle professioni 2011	20
1.7 - Le principali caratteristiche dei grandi gruppi professionali	23
1.7.1 - <i>Il primo grande gruppo - Legislatori, imprenditori e alta dirigenza</i>	23
1.7.2 - <i>Il secondo grande gruppo - Professioni intellettuali, scientifiche e di elevata specializzazione</i>	25
1.7.3 - <i>Il terzo grande gruppo - Professioni tecniche</i>	26
1.7.4 - <i>Il quarto grande gruppo - Professioni esecutive nel lavoro d'ufficio</i>	26
1.7.5 - <i>Il quinto grande gruppo - Professioni qualificate nelle attività commerciali e nei servizi</i>	27
1.7.6 - <i>Il sesto grande gruppo - Artigiani, operai specializzati e agricoltori</i>	27
1.7.7 - <i>Il settimo grande gruppo - Conduttori di impianti, operai di macchinari fissi e mobili e conducenti di veicoli</i>	28
1.7.8 - <i>L'ottavo grande gruppo - Professioni non qualificate</i>	28
1.7.9 - <i>Il nono grande gruppo - Forze armate</i>	29
1.8 - Una classificazione in continua evoluzione	29

2. La struttura della classificazione per unità professionali

31

3. Descrizione analitica dei nove grandi gruppi

73

1. Legislatori, imprenditori e alta dirigenza	75
2. Professioni intellettuali, scientifiche e di elevata specializzazione	111
3. Professioni tecniche	172
4. Professioni esecutive nel lavoro d'ufficio	228

	Pag.
5. Professioni qualificate nelle attività commerciali e nei servizi	242
6. Artigiani, operai specializzati e agricoltori	266
7. Conducenti di impianti, operai di macchinari fissi e mobili e conducenti di veicoli	316
8. Professioni non qualificate	356
9. Forze armate	369
4. Elenco alfabetico delle voci professionali	373
Appendici	
A - Avvertenze per la codifica delle professioni	473
B - Tavola di raccordo fra le classi della Classificazione delle professioni 2001 e le unità professionali della Classificazione delle professioni 2011	479
C - Tavola di raccordo fra i Minor groups della Classificazione internazionale ISCO08 e le unità professionali della Classificazione delle professioni 2011	515



1. QUADRO GENERALE¹

1.1 - Le esigenze di rinnovamento

La nuova edizione della classificazione delle professioni (CP2011), presentata in questo volume, prosegue una tradizione avviata nel 1881. Da allora, infatti, l'appuntamento decennale con il Censimento della popolazione fornisce l'occasione all'Istituto nazionale di statistica per aggiornare la classificazione delle professioni.

Tale aggiornamento consente peraltro di rispondere alle numerose esigenze sollecitate dalla crescente domanda d'informazioni in materia di lavoro. L'ultimo decennio, infatti, ha visto consolidarsi l'impegno di diverse istituzioni nell'arricchire il patrimonio conoscitivo sul mondo delle professioni. I contenuti delle attività lavorative, i fabbisogni professionali delle imprese, l'offerta di formazione, l'incidentalità o la morbidità legate ai singoli mestieri sono solo alcuni esempi di temi sui quali Ministero del lavoro, Regioni, Isfol, Inail e Unioncamere hanno fatto importanti passi in avanti verso una produzione e una diffusione d'informazioni statistiche sempre più dettagliate e rispondenti alle esigenze di pianificazione e conoscenza del mercato del lavoro. La possibilità di leggere in modo integrato tutte queste informazioni, raccolte con finalità conoscitive diverse da soggetti differenti, ha comportato il riferimento a un medesimo impianto classificatorio, in grado di mettere in relazione i dati esistenti e di valorizzare ulteriormente, attraverso la loro integrazione, la capacità esplorativa del mondo delle professioni. Da qui l'esigenza, recepita dall'Istituto nazionale di statistica, di consolidare gli strumenti esistenti e di adattare la nuova tassonomia delle professioni alle forme sempre più avanzate e integrate di diffusione delle informazioni in questa materia.

Inoltre, considerato che le professioni non sono entità statiche ma in continua evoluzione, l'aggiornamento della classificazione ha permesso di ritrarre lo strumento e di disporre il suo impianto a recepire le trasformazioni del mercato del lavoro. L'innovazione dei processi produttivi e della loro organizzazione, le novità nei requisiti di qualificazione richiesti per l'esercizio delle professioni e i cambiamenti della domanda di beni e servizi sono solo alcuni dei fattori che incidono sulla natura, sul contenuto e sulle modalità con le quali vengono svolte le diverse occupazioni. Man mano che si manifestano tali cambiamenti si pone la necessità di adattare la classificazione affinché questa rispecchi le tendenze del mercato, le nuove aree professionali e i mutamenti nei requisiti associati alle professioni. In questa prospettiva è stato indirizzato il lavoro di rivisitazione della tassonomia, nel tentativo di cogliere i cambiamenti della struttura professionale del Paese e di rappresentarli all'interno del nuovo impianto classificatorio.

Infine, rinnovare lo strumento di codifica delle professioni ha consentito di preservare la comparabilità della situazione nazionale con quella di altri paesi, adattando l'impianto della classificazione italiana alle novità introdotte in sede europea. Nel 2008, infatti, a distanza di vent'anni dalla precedente edizione, l'Ufficio internazionale

¹ Il volume è a cura di Francesca Gallo e Pietro Scalisi. I seguenti paragrafi sono stati curati da: Francesca Gallo (1.1, 1.2, 1.3.1, 1.4, 1.8); Barbara Loré (1.7.1, 1.7.2, 1.7.3, 1.7.4, Appendici A, B e C); Pietro Scalisi (1.3.2, 1.5, 1.6, 1.7.5, 1.7.6, 1.7.7, 1.7.8, 1.7.9).

del lavoro (Ilo) ha varato la nuova classificazione delle professioni ISCO08 (International Standard Classification of Occupations, 2008). I lavori di revisione² della precedente edizione non hanno modificato né i principi classificatori utilizzati, né i grandi gruppi professionali previsti, ma hanno ridisegnato parte dell'impianto per accogliere le professioni emergenti, in particolare quelle interessate dall'impatto delle nuove tecnologie informatiche e della comunicazione, e ridimensionare le aree professionali in esaurimento o soggette a drastiche riduzioni. Le novità introdotte sul piano internazionale sono state oggetto di riflessione nei lavori di adattamento della classificazione italiana ed hanno ispirato le principali modifiche recepite al suo interno.

1.2 - Il percorso di aggiornamento

La Commissione europea, con la raccomandazione del 29 ottobre 2009,³ ha adottato la nuova classificazione internazionale delle professioni, inducendo i paesi membri dell'Unione a elaborare, produrre e diffondere dati statistici in materia di lavoro secondo la classificazione ISCO08 o secondo una classificazione nazionale da essa derivata.⁴

In questa occasione, a differenza del passato, non è stata prevista una versione comunitaria della classificazione internazionale. Eurostat, tuttavia, nel corso del 2010, ha istituito una Task force⁵ che, lavorando a stretto contatto con i paesi dell'Unione, ha individuato i domini della tassonomia che presentavano i maggiori problemi di comparabilità dei dati a livello europeo ed ha fornito delle linee guida da recepire nelle rispettive classificazioni nazionali.

In Italia, l'Istituto nazionale di statistica, che ha l'incarico di predisporre le classificazioni ufficiali da utilizzare per la diffusione delle informazioni, ha nominato una commissione di esperti,⁶ alla quale ha affidato il compito di aggiornare la precedente tassonomia (CP2001), rispondendo in questo modo alle raccomandazioni internazionali.

La commissione, nel suo lavoro, oltre all'apporto degli esperti chiamati a farne parte, si è potuta avvalere della collaborazione di diversi soggetti istituzionali, che hanno fornito elementi di conoscenza preziosi per inquadrare correttamente le professioni che insistono nei rispettivi ambiti professionali.

² L'Ilo ha utilizzato un meccanismo di consultazione dei soggetti interessati che ha previsto, tra l'altro, l'invio a tutti i paesi, attraverso i rispettivi ministeri del lavoro, gli istituti nazionali di statistica, i servizi per l'impiego, gli istituti di formazione professionale e le organizzazioni dei lavoratori e dei datori di lavoro, di due questionari finalizzati a ricevere opinioni o suggerimenti relativamente ad alcune aree problematiche della precedente classificazione. Si è inoltre avvalso di un gruppo di esperti tecnici (TEG/Isco) che ha fornito assistenza e consulenza nei lavori di aggiornamento.

³ Commission Recommendations (EC) 29/10/2009, Official Journal of the European Union 10/11/2009.

⁴ Poiché alla data del 2009 erano in vigore tre regolamenti della Commissione che menzionavano l'uso della precedente classificazione (ISCO88) per la trasmissione dei dati relativi alle indagini sulla struttura dei salari (n.1738/2005), sui costi del lavoro (n.698/2006) e sulle forze di lavoro (n.377/2008), per mantenere la coerenza con la raccomandazione sopra menzionata, nello stesso giorno è stato adottato dalla Commissione un regolamento che emenda i preesistenti tre regolamenti sostituendo la ISCO88 con la ISCO08.

⁵ La task force, coordinata da Eurostat, era composta dai rappresentanti dei seguenti paesi: Austria (Statistik Osterreich), Bulgaria (Bulgarian National Statistical Institute), Francia (Insee), Italia (Istat), Olanda (Centraal Bureau voor de Statistiek), Spagna (Ine), Svezia (Statistics Sweden), Ungheria (Hungarian Central Statistical Office) e un rappresentante dell'Ilo.

⁶ Ai lavori di aggiornamento della classificazione hanno preso parte per l'Istat Linda Laura Sabbadini (coordinatore), Gianlorenzo Bagatta, Francesca Gallo, Barbara Lorè, Pietro Scalisi e Aldo Scarnera, per l'Isfol Mario Gatti, Maria Grazia Mereu, Massimiliano Franceschetti, Enrico Sestili e Simone Casadei; sul fronte accademico, inoltre, hanno partecipato ai lavori della commissione Fabrizio Carmignani (Università di Roma La Sapienza) e Marco Ruffino (Università di Bologna).

Due importanti fonti informative, inoltre, hanno alimentato il processo di rivisitazione della struttura classificatoria, sia in termini di ampliamento dell'elenco di professioni codificate al suo interno, sia in termini di aggiornamento del corredo descrittivo utilizzato per definire i contenuti della classificazione. Si tratta della Rilevazione sulle forze di lavoro – della quale sono state esaminate, in particolare, le risposte testuali rilasciate dagli intervistati in merito al nome e alla descrizione del lavoro svolto – e dell'Indagine campionaria sulle professioni, che ha fornito i profili di ciascuna unità professionale in termini di compiti, requisiti e caratteristiche del lavoro svolto.

Al fine di individuare le principali problematiche sulle quali concentrare gli sforzi migliorativi, la commissione ha esaminato la precedente classificazione sulla base dei seguenti criteri guida:

- la stabilità attesa nel futuro decennio delle figure professionali coinvolte;
- l'omogeneità delle competenze associate alle professioni appartenenti ad un medesimo raggruppamento;
- la rispondenza ovvero la capacità della classificazione di dare opportuna visibilità alle aree professionali in grande espansione o di particolare interesse;
- la chiarezza, misurata dalla capacità degli utenti di identificare in modo univoco ogni voce professionale nell'appropriato raggruppamento della classificazione.

Sulla base di questi riferimenti la commissione ha analizzato l'impianto precedente, operando le integrazioni, le rimozioni e le modifiche di volta in volta rese necessarie dall'adattamento della struttura tassonomica alle nuove realtà del mercato del lavoro.

In generale, è utile sottolineare che la revisione di una classificazione non può avvalersi di un criterio unico e rigoroso per stabilire quali raggruppamenti debbano essere considerati separatamente e quali accorpati. La facilità di impiego rimane il principio di fondo a cui si ispirano tutte le classificazioni, dal momento che queste, in ultima analisi, devono costituire uno strumento agevole per la raccolta e la diffusione delle informazioni statistiche sui fenomeni oggetto d'osservazione. Nel caso in questione, la costruzione del nuovo impianto classificatorio, oltre a ricercare una maggiore semplicità di impiego e a definire in maniera quanto più chiara e univoca possibile i suoi contorni, ha considerato il criterio della dimensione minima – in termini di numero di persone occupate all'interno di ciascun raggruppamento – per garantire una diffusione di informazioni significative ad ogni livello di dettaglio.

Taluni raggruppamenti di dimensioni inferiori, tuttavia, sono stati salvaguardati, considerato che le professioni che vi afferivano risultavano di particolare interesse per le politiche del lavoro. Ancora, la necessità di monitorare nel corso del tempo la presunta crescita o contrazione di specifiche professioni ha reso auspicabile prevedere per queste un raggruppamento distinto, orientando in maniera ancora diversa il lavoro dei classificatori. E in altri casi, al contrario, un elevato grado di trasferibilità delle competenze tra professioni diverse ha indotto a non ritenere necessario individuarle in luoghi separati della classificazione.

Il presente volume illustra i diversi criteri che di volta in volta hanno indirizzato le scelte di continuità/discontinuità rispetto alla classificazione precedente. Un elemento, tuttavia, è bene evidenziare fin dall'inizio, prima di esplorare le novità introdotte dall'ultima edizione della classificazione. Analogamente alla nuova tassonomia internazionale (ISCO08), la CP2011 non ha modificato la logica di fondo adottata in precedenza: il criterio della competenza, inteso nella sua duplice dimensione del livello (*skill level*) e del campo di applicazione (*skill specialization*), continua a essere

il principio utilizzato, sia a livello internazionale sia a livello nazionale, per creare raggruppamenti omogenei di professioni.

Giova infine ricordare che l'obiettivo della CP2011 è fornire uno strumento per ricondurre le professioni esistenti all'interno di un numero limitato di raggruppamenti, da utilizzare per comunicare, diffondere e scambiare dati statistici e amministrativi sulle professioni. Di conseguenza, la classificazione non può in alcun modo essere considerata uno strumento normativo per il riconoscimento istituzionale di talune professioni o per la determinazione di standard retributivi e delle condizioni di impiego.

1.3 - La storia della classificazione delle professioni

Classificare il lavoro a fini statistici è un'operazione complessa che ha origini antiche. L'importanza attribuita alla variabile "professione" è evidente fin dal primo censimento generale del Regno d'Italia, quando fu reso obbligatorio per ogni cittadino dichiarare la propria condizione lavorativa. Parimenti erano note, già da quella tornata censuaria, le difficoltà connesse alla rilevazione del lavoro svolto e il conseguente sforzo richiesto per garantire standard qualitativi elevati ai dati sulle professioni. Nel volume che presenta i risultati del censimento del 1861 si legge infatti: "sarebbe prezzo dell'opera il far conoscere il numero degli esercenti ciascuna professione liberale. Tuttavia abbiamo peritato a tentare queste distinzioni, perché alcune professioni riescono molto indefinite o troppo complesse, e perché, stando alle denunce individuali, si corre il rischio di essere tratti in errore intorno al posto che ciascun esercente una professione liberale occupa nella gerarchia sociale".⁷ La struttura professionale dell'occupazione, del resto, è stata soggetta a continui mutamenti nella storia dei paesi industrializzati, basti pensare alla progressiva riduzione dello sforzo fisico richiesto in numerosi mestieri e all'aumento dei contenuti immateriali del lavoro che hanno sovvertito nel giro di pochi decenni il rapporto tra professioni manuali e professioni intellettuali. Dal punto di vista metodologico, inoltre, diffondere dati sulla distribuzione degli occupati in base al lavoro svolto presuppone uno sforzo concettuale particolarmente oneroso se solo si considerino la mobilità e la sovrapposizione dei confini tra una professione e l'altra.

Alle difficoltà d'interpretazione del quesito sulla professione da parte degli intervistati e di rilevazione d'informazioni esaustive e pertinenti da parte degli intervistatori si è tentato di ovviare, nel corso del tempo, investendo sia in formazione sia in strumenti per la codifica assistita. L'attuale strumento di ricerca delle professioni all'interno della classificazione vigente segna, da questo punto di vista, un decisivo passo in avanti, che ha permesso di affinare e di accelerare considerevolmente il processo di codifica una volta raccolte le informazioni essenziali per descrivere il lavoro svolto.⁸

Alle difficoltà di garantire una piena corrispondenza tra l'impianto tassonomico e la realtà del mercato del lavoro, invece, si è cercato di far fronte attraverso una revisione continua dei contenuti della classificazione. Da sempre la scadenza censuaria rappresenta un'occasione privilegiata per adattare i criteri di suddivisione delle professioni ai mutamenti del mondo del lavoro ed aggiornare il corredo di nomi dei

⁷ *Statistica d'Italia. Censimento generale della popolazione. Parte prima.* A cura della Direzione della statistica generale del Regno, p.97. Firenze, 1867.

⁸ Ci si riferisce al Navigatore delle professioni della Classificazione vigente (CP2011) consultabile al link <http://cp2011.istat.it/>.

diversi raggruppamenti professionali. L'evoluzione che la classificazione delle professioni ha avuto nel corso degli anni può essere interpretata in quest'ottica, come il progressivo affinamento di uno strumento deputato ad inquadrare un fenomeno complesso e di difficile definizione e a garantire una diffusione statistica di dati sulla consistenza delle occupazioni quanto più accurata e obiettiva possibile.

1.3.1 - La Classificazione delle professioni nel Regno d'Italia

Le diverse configurazioni che la classificazione è andata assumendo in occasione delle tornate censuarie ruotano intorno a numerosi elementi di variabilità. In primo luogo, dipendono dalla definizione di professione che viene assunta e che permette di osservare lo stesso fenomeno da punti di vista differenti. In secondo luogo, dalle dimensioni che compongono il concetto di lavoro e dai relativi confini che si decidono di tracciare nel momento della sua rilevazione. Infine, dalla ratio classificatoria ovvero dalla logica adottata per distinguere le professioni e distribuirle in base a criteri oggettivi all'interno di raggruppamenti omogenei.

Nei primi censimenti del Regno, la classificazione delle professioni considerava l'intera popolazione, dato che anche le condizioni non professionali trovavano una loro collocazione al suo interno; "condizione" e "professione" erano pertanto usate come sinonimi. Relativamente al lavoro, ovvero a ciò che forniva la maggior parte dei mezzi di sussistenza, veniva richiesto di distinguere se si era "Maestro" o "Garzone", informazione che poteva considerarsi antesignana della odierna "posizione professionale".

La logica classificatoria che ha presieduto la rilevazione delle professioni in tutti i censimenti dal 1861 fino a quello del 1981 inquadrava le differenti occupazioni all'interno della tipologia di industria alla quale facevano riferimento. Nella prima tornata censuaria, ad esempio, otto dei nove raggruppamenti professionali previsti al primo livello di dettaglio richiama le categorie di attività economica di appartenenza: "agricoltura e silvicoltura, industrie per il nutrimento, per il vestiario, per la costruzione, per l'ammobigliamento, industria minerallurgica, industrie diverse e commercio".⁹ Esulava da questa logica il solo raggruppamento delle professioni liberali – che comprendeva occupazioni quali i notai, i musicisti, i pittori, le levatrici, i preti, i letterati, gli scienziati, gli scrivani, i maestri ed altre ancora – che non attenevano a specifici ambiti produttivi.

Il criterio guida utilizzato per più di cento anni per classificare le professioni ha trascurato pertanto i contenuti del lavoro concretamente svolto per soffermarsi piuttosto sull'ambito all'interno del quale la professione veniva esercitata. In altre parole, la finalizzazione produttiva dell'impresa o dell'istituzione che impiegava il lavoratore ha avuto il sopravvento nella ratio classificatoria rispetto alle specifiche mansioni eseguite o al patrimonio di conoscenze e competenze richiamate per eseguirle.

Con il censimento del 1871 inizia il processo, proseguito fino ai giorni nostri, di articolazione sempre più dettagliata della classificazione e di ordinamento delle professioni in base a più livelli di dettaglio. Un volume appositamente dedicato a illustrare la Classificazione delle professioni, indipendentemente dalla diffusione dei risultati censuari, esce per la prima volta con il terzo censimento del 1881. Da quell'anno in avanti, ogni tornata censuaria fornisce l'occasione per pubblicare un volume aggiornato della struttura classificatoria.

⁹ Si confronti, al riguardo, "l'elenco delle principali condizioni e professioni che possono servir di guida per riempire la scheda". In *Popolazione, Censimento generale*. Volume primo. A cura del Ministero d'Agricoltura, Industria e Commercio, p.72. Torino, 1864.



È interessante osservare come la diversità di idiomi in uso al tempo nelle diverse parti del Regno e l'utilizzo da parte dei censiti di espressioni dialettali poteva mettere a repentaglio la qualità del dato sulle professioni. A questo proposito, in calce al volume della classificazione del 1901, venne pubblicato un elenco alfabetico di mestieri recante, per alcune voci professionali, il riferimento al luogo in cui erano in uso¹⁰ nonché al significato differente attribuito alla stessa denominazione in regioni diverse del territorio.¹¹

In questo periodo inizia inoltre ad avvertirsi l'esigenza di garantire una comparazione dei dati a livello internazionale. L'elenco di professioni pubblicato a inizio secolo è ispirato, infatti, a quello approvato dall'allora Istituto internazionale di statistica e adottato da diversi paesi europei (Francia, Svizzera, Belgio, Germania, Austria e Inghilterra). Per giungere a un sistema stabile e accurato di raccordo internazionale dei dati sulla struttura occupazionale bisognerà comunque attendere i lavori della settima Conferenza internazionale degli statistici del lavoro che, sotto l'egida dell'Organizzazione internazionale del lavoro, vara nel 1949 il primo impianto classificatorio di valore transnazionale, costituito da nove grandi gruppi.¹²

Nel 1911 si svolge il primo Censimento degli opifici e delle imprese industriali e inizia a farsi strada, proprio in virtù del nuovo censimento, la separazione tra il concetto di professione – che si riferisce al modo con il quale si applicano alla produzione i singoli individui – e quello di attività economica – che si rivolge alla specie di prodotto ottenuto. Tale separazione sarà resa in termini operativi a partire dal censimento del 1931; da questa data in avanti, i censimenti demografici classificheranno la popolazione attiva secondo la professione esercitata (chiamata, nel 1936, “classificazione soggettiva”) e in base alle categorie di attività economica nella quale il lavoro viene esercitato (definita, sempre nel 1936, “classificazione oggettiva”).

Tornando al problema della qualità dei dati raccolti è interessante soffermarsi sui commenti riportati nelle pubblicazioni dei censimenti del ventennio fascista, relativi alle dichiarazioni mendaci sulla professione svolta. La falsità di alcune dichiarazioni era dettata, da un lato, dai timori di ripercussioni fiscali o di ordine sindacale e, dall'altro, da motivi di “amor proprio”, ovvero dalla tendenza di un certo numero di addetti a professioni umili a dichiarare un impiego più elevato di quello reale. Così viene interpretata, ad esempio, la sottostima delle donne impiegate in occupazioni manuali: “gli errori più sensibili sono quasi esclusivamente circoscritti alle professioni delle donne addette all'agricoltura e, in misura minore, al commercio (...). La tendenza delle donne di dichiararsi attendenti alle cure domestiche, anche quando queste cure occupano solo la minor parte della giornata (...) sono connesse a ragioni di ordine psicologico, in quanto le cure domestiche sono considerate, anche se parzialmente esercitate, come più elevate o più nobili delle professioni manuali”.¹³

Si tratta di condizionamenti tuttora avvertiti da chi è chiamato a rispondere a un quesito delicato, di fondamentale importanza per inquadrare l'identità di una persona e determinare la sua posizione nella scala sociale.

¹⁰ Nell'elenco si trova, ad esempio, Agrumaio (in Sicilia), Azzimatore (a Napoli), Buttero (nel Lazio), Faenzaro (in Romagna), Forese (in Toscana), Gargiolaro (a Bologna), Germanese (in Puglia), Mammana (in Abruzzo), Sostraio (a Milano), Zavarino (a Napoli). Cfr. Censimento della popolazione del Regno d'Italia. Classificazione delle Professioni o Condizioni, Ministro d'Agricoltura, Industria e Commercio, pp 12-31, Roma, 1901.

¹¹ Ad esempio, l'abbacchiatore in Toscana è il battitore di noci o di pigne, nel Lazio è il venditore di carne di agnello e di capretto; il limonaro in Sicilia è il coltivatore d'agrumi, altrove chi vende limonate o altre bibite; il paratore nel Napoletano è il muratore che costruisce ponti, in Emilia è il vaccaro, in altri luoghi ancora è l'addobbatore d'appartamenti; e così di seguito.

¹² Si veda, al riguardo, il box dedicato alla ricostruzione della storia della Isco.

¹³ Cfr. *VII Censimento generale della popolazione 1931*. Relazione generale, Capitolo XI, pag.103.

BREVE STORIA DELLA INTERNATIONAL STANDARD CLASSIFICATION OF OCCUPATION

La storia della Classificazione internazionale delle professioni è strettamente connessa con le attività della Conferenza internazionale degli statistici del lavoro, istituita presso l'Organizzazione internazionale del lavoro (Ilo). La necessità di giungere a una classificazione di riferimento internazionale, che garantisca la comparabilità tra i dati dei diversi paesi, è stata infatti accolta ed elaborata da questi studiosi fin dalla loro prima Conferenza del 1923, sebbene in quella occasione non siano giunti a formulare in concreto nessuna proposta tassonomica.

Per vedere formalizzato un primo impianto, seppure minimale, occorre attendere le conclusioni della Settima Conferenza del 1949, quando vengono definiti nove raggruppamenti di riferimento per la classificazione delle professioni.

Nel 1952, l'Ilo pubblica la Classificazione internazionale delle professioni per le migrazioni e il collocamento (ICOMEF), che elabora nel dettaglio la composizione dei nove raggruppamenti, descrivendo 1.727 occupazioni sulla base dei materiali raccolti da diversi paesi.

Nel 1954, l'Ottava Conferenza approva un ulteriore sviluppo del quadro classificatorio, inserendo nuovi raggruppamenti di dettaglio inferiore, ed invia il lavoro predisposto fino a quel momento ai governi nazionali per ricevere dei commenti sulla sostenibilità della proposta.

Nel 1957, la Nona Conferenza adotta ufficialmente una prima versione completa della Classificazione internazionale delle professioni – pubblicata poi l'anno successivo (ISCO58) – e composta da 10 *major groups*, 73 *groups*, 201 *occupational units* e 1.345 *occupations*. Tutti i raggruppamenti, ad ogni livello classificatorio, presentano un codice univoco, un nome ed una descrizione.

La stessa Nona Conferenza, mentre vara la prima classificazione, si impegna ad attivare un processo di revisione continuo della sua struttura, che porterà alla costituzione di un gruppo di lavoro appositamente dedicato a raccogliere e ad integrare i commenti del maggior numero di Stati nazionali e dei principali esperti in materia di mercato del lavoro.

Sulla base dello studio delle proposte e dei suggerimenti ricevuti, l'Undicesima Conferenza sviluppa e adotta nel 1966 una nuova classificazione, che verrà pubblicata due anni dopo con il nome di ISCO68. La nuova ISCO è composta da 8 *major groups*, 83 *groups*, 284 *occupational units* e 1506 *occupations*. Anche questa versione include le definizioni di ciascuno dei 1881 raggruppamenti e descrive le funzioni generali assunte dalle professioni, nonché i principali compiti svolti dai rispettivi lavoratori. Rispetto all'edizione precedente, la ISCO68 presenta un elenco alfabetico di nomi di professioni ampliato e una tavola di conversione dei codici dalla ISCO58 alla ISCO68. Negli anni immediatamente successivi vengono inoltre pubblicate le versioni in francese e in spagnolo della Classificazione.

La terza edizione (ISCO88) viene adottata dalla Quattordicesima Conferenza nel 1987 e approvata dall'Ilo nel 1988. La principale modifica introdotta riguarda l'aggiunta di un ulteriore livello classificatorio rispetto al passato: ora infatti sono previsti 10 *major groups*, 28 *sub-major groups*, 116 *minor groups* e 390 *unit groups*. Inoltre, viene fornita una migliore enunciazione dei principi e dei criteri sottostanti la logica di ripartizione delle professioni. Per la prima volta sono sviluppati i concetti di *skill level* e di *skill specialization*, che rappresentano l'ossatura portante dell'impianto tassonomico.

Nel primo decennio del ventunesimo secolo si afferma la necessità di rivisitare l'impianto della ISCO88 e nel corso della trentaquattresima riunione della Commissione statistica delle Nazioni Unite (marzo 2003) viene richiesto ufficialmente all'Ilo di predisporre un calendario di lavori di aggiornamento. A dicembre 2003, durante la Diciassettesima Conferenza internazionale degli statistici del lavoro, sono discussi il calendario, la natura e lo scopo dei lavori da mettere in atto e viene richiesto all'organo direttivo dell'Ilo di assicurare, in quanto custode della precedente classificazione ISCO88, l'espletamento delle attività di ricerca e consultazione finalizzate all'aggiornamento della classificazione entro la scadenza dei censimenti della popolazione del 2010. L'attuale classificazione delle professioni – ISCO08 – è stata adottata con una risoluzione ufficiale da una riunione di esperti di statistica del lavoro nel dicembre del 2007.

Il modello concettuale di cui si avvale è pienamente in linea con quello della versione precedente, imperniato sul concetto di competenza, e le definizioni dei dieci *major groups* non sono state pertanto modificate. ISCO08 è tuttavia più dettagliata nei livelli inferiori della scala gerarchica, essendo costituita da 43 *sub-major groups*, 131 *minor groups* e 425 *unit groups*.



1.3.2 - La Classificazione delle professioni nell'Italia repubblicana

La prima rilevazione censuaria del Dopoguerra adotta la Classificazione ufficiale delle professioni (1951) e definisce quest'ultime, unitamente alle arti e ai mestieri, come le attività individuali esercitate dai componenti della popolazione attiva. Il lavoro svolto rappresenta un "fatto" rilevabile nello spazio e nel tempo, ovvero un dato concreto percepibile attraverso l'osservazione diretta e non un attributo personale. La specificità del lavoro svolto è intesa come "qualificazione tecnologica" dell'attività individuale ed è determinata dal genere di lavoro o di servizio esplicito (ad esempio: industriale, commerciante, medico, contabile, giardiniere, zappatore, ebanista eccetera). Le altre variabili che concorrono a descrivere una professione – ovvero la "posizione" e "l'attività economica" – rappresentano invece la "qualificazione economico-sociale" del lavoro. Le novità che traspaiono da queste definizioni conferiscono maggiore concretezza alla rilevazione della professione e contribuiscono a orientare la sua classificazione sulla base di criteri che prendono a riferimento la natura dei compiti svolti.

Nella premessa al volume della classificazione del 1951 è introdotta una distinzione fondamentale, tuttora impiegata nelle analisi del mercato del lavoro, basata sul criterio della prevalenza dello sforzo fisico o di quello intellettuale nelle persone che eseguono il lavoro. Le attività che richiedono un lavoro prevalentemente intellettuale sono designate come "professioni", quelle che richiedono un lavoro prevalentemente fisico sono definite "arti e mestieri". Negli anni successivi questa distinzione continuerà a essere utilizzata, ma verrà meno la differenza nominalistica. Al fine di semplificare il linguaggio e di intendersi sul comune oggetto della classificazione prevarrà per tutte le occupazioni il termine di "professioni".

La struttura classificatoria del 1961 aumenta la composizione del primo livello di dettaglio, introducendo dieci Gruppi professionali. Le Categorie, a loro volta, comprendono più di sei mila voci, le quali "hanno in comune il carattere specifico più importante".¹⁴ Il nome prescelto per ciascuna categoria riflette le voci professionali più rappresentative di quelle in essa raggruppate; tale procedura, impiegata per nominare un raggruppamento di voci professionali, sarà presa a riferimento anche nelle successive edizioni della classificazione ed estesa a tutti i livelli di dettaglio. In generale, per tutte le versioni della classificazione adottate in questo periodo, l'associazione di più unità elementari all'interno di un determinato raggruppamento di livello superiore (ad esempio, le Voci professionali all'interno di una Categoria o le Categorie all'interno di una Classe) è stabilito sulla base rispettivamente delle omogeneità, delle comunanze e delle affinità tra loro riscontrate.

Nel primo trentennio di vita repubblicana l'articolazione interna della classificazione, nonostante il focus dell'osservazione inizi a spostarsi sulla concretezza delle mansioni eseguite, continua ad essere guidata dai settori di attività economica nei quali sono impiegate le professioni. Tale logica classificatoria se, da una parte, conferma la "naturale correlazione tra attività economiche individuali e attività economiche collettive",¹⁵ dall'altra, insiste nell'assegnare una priorità al contesto economico nel quale si esplica il lavoro, accostando professioni diverse in virtù del fine comune

¹⁴ Istituto centrale di statistica, Ministero del lavoro e della previdenza sociale. *Classificazione delle professioni. Metodi e norme*, Serie C, n. 3, p.7. Roma, 1961.

¹⁵ *Ibidem*.

rivolto alla produzione di un determinato bene o servizio. È interessante notare come tale principio, che lega inscindibilmente professioni e attività economiche, trovi giustificazione del suo venire meno nei primi due gruppi della classificazione in quanto “eccezioni”, dovute alla loro peculiarità di raccogliere professioni “trasversali”, che possono essere esercitate in più rami di attività economica. L’“eccezionalità” di queste occupazioni – ci riferiamo al ceto dirigente, alle professioni liberali, tecniche e amministrative – verrà meno con la progressiva terziarizzazione della società e con la crescita delle professioni intellettuali, impegnate nel settore dei servizi alle imprese e della pubblica amministrazione.

L’assetto classificatorio e i criteri appena enunciati si sono mantenuti stabili nelle classificazioni successive fino all’edizione del 1981. Le revisioni attuate in questi anni si sono limitate pertanto a razionalizzare gli impianti preesistenti, ad aggiornare il corredo delle voci professionali e a migliorare la comparabilità internazionale dei dati. Nonostante le differenze riscontrate con la logica classificatoria internazionale – la ISCO si concentra sulle caratteristiche del lavoro svolto tenendo parzialmente conto del settore e della posizione di impiego dei lavoratori – la comparabilità dei dati è sempre stata garantita.

La Classificazione del 1991 introduce un radicale rinnovamento dell’impianto classificatorio, in grado di documentare le profonde trasformazioni economiche avvenute negli anni Ottanta e di anticipare i mutamenti tecnologici che si sarebbero manifestati negli anni a venire. Il nuovo assetto si propone di riflettere la terziarizzazione del sistema produttivo e di predisporre ad accogliere le professioni attese per il futuro. L’articolazione per Grandi gruppi, in particolare, documenta il restringimento delle professioni agrarie e operaie e il maggiore peso specifico acquisito dalle professioni intellettuali tra gli occupati. Nel marcare la rilevanza dei contenuti del lavoro, la nuova Classificazione rappresenta un momento di forte discontinuità rispetto alle edizioni precedenti, giacché pone in secondo piano il riferimento, centrale fino al 1981, al settore di attività economica.

I cambiamenti della Classificazione del 1991 recepiscono, inoltre, le novità introdotte nella nuova versione della International Standard Classification of Occupations (ISCO88). Quest’ultima, in particolare, nell’assumere che “una professione consiste in una serie di posti di lavoro che implicano lo svolgimento di una serie di compiti comuni”,¹⁶ introduce una nuova logica classificatoria basata sul livello e sul campo di applicazione delle competenze richiamate dall’esecuzione di quei compiti.

La classificazione, in altre parole, si basa sul tipo di lavoro svolto, identificato attraverso le seguenti componenti: il livello di autonomia/responsabilità nei processi decisionali, la funzione espletata e l’area di specializzazione. I primi due, in particolare, innervano la dimensione gerarchica della classificazione, ovvero distribuiscono le professioni lungo l’asse verticale dell’impianto, separando quelle che detengono un maggior livello di autonomia e di responsabilità nell’esercizio del lavoro e richiedono un più alto livello di qualificazione (in alto nella scala), da quelle che rispecchiano livelli inferiori (in basso nella scala).

Il nuovo assetto classificatorio del 1991 comprende nove Grandi gruppi, 35 Gruppi, 119 Classi e 599 Categorie. All’interno della struttura appena delineata trovano collocazione 6.319 voci professionali. Rispetto alla precedente classificazione

¹⁶ Istat. *Classificazione delle professioni. Metodi e norme*, Serie C, n. 12, p.8. Roma, 1991.



il mutamento dei criteri classificatori ha determinato, da una parte, un notevole restringimento del numero dei raggruppamenti presenti nei livelli intermedi e, dall'altra, la creazione di un nuovo livello di dettaglio, il quarto digit, in grado di distinguere maggiormente le professioni tra di loro.

Nel 2001 la Classificazione delle professioni si presenta ulteriormente rinnovata, pur rimanendo nel solco, tracciato dall'edizione del 1991, di discontinuità rispetto alle versioni precedenti.

In primo luogo viene enucleato il concetto di professione, intesa "come un complesso di attività lavorative concrete, unitarie rispetto all'individuo che le svolge, che richiama, a vari livelli, statuti, conoscenze, competenze, identità e sistemi di relazione propri".¹⁷

La logica introdotta nel 1991, sulla scia dei criteri adottati in sede internazionale, è ulteriormente sviluppata. Il criterio alla base dell'attività di classificazione, la "competenza", è declinata come "la capacità di svolgere i compiti propri di una data professione e visto nella sua duplice dimensione del livello (*skill level*) e del campo delle competenze (*skill specialization*)".¹⁸

Il diverso livello di competenza messo in gioco dalle professioni dipende dalla complessità e dall'estensione dei compiti connessi. Per approssimare tali differenze viene introdotto il concetto dell'istruzione formale, sebbene le conoscenze necessarie allo svolgimento di una data professione possano essere acquisite sia attraverso i percorsi scolastici tradizionali, sia attraverso l'esercizio stesso della professione. La dimensione del campo delle competenze, invece, è declinata attraverso il riferimento alle conoscenze settoriali e specifiche richiamate da una professione, alle macchine e alle attrezzature utilizzate, ai materiali lavorati, oltre che alla natura dei beni e dei servizi prodotti. È evidente come tali elementi, che consentono di sviluppare le differenze orizzontali fra le professioni (a parità di livello di competenza), richiamino il concetto di attività economica, relegandolo tuttavia in un ruolo secondario rispetto alla centralità che aveva assunto nelle precedenti classificazioni.

L'edizione del 2001 conserva la suddivisione in quattro livelli classificatori, aumentando il numero dei raggruppamenti presenti nei livelli intermedi (gruppi e classi) e riducendo, invece, quello del livello di maggior dettaglio (categorie). La nuova struttura, in particolare, prevede nove grandi gruppi, 37 gruppi, 121 classi e 519 categorie. All'interno delle categorie trovano collocazione più di 6.300 voci professionali.

Il volume del 2001, a differenza di quelli pubblicati nelle precedenti edizioni della Classificazione, presenta delle note introduttive approfondite, che consentono di ricostruire con maggiore dettaglio la logica e i criteri sottesi all'impianto classificatorio. Al suo interno, infatti, sono riportate le descrizioni dei nove grandi gruppi, che definiscono le tipologie di professioni ricomprese al loro interno. Scorrendo tali declaratorie si evincono altri criteri sottostanti la codifica delle professioni, che affiancano il criterio cardine della competenza nell'organizzazione gerarchica della classificazione. Questi sono la manualità presente nel lavoro, il livello di complessità delle mansioni, il grado di responsabilità e di autonomia esercitato. Come riportato nel volume al termine della presentazione della logica classificatoria: "è dunque la miscela di manualità, di responsabilità, di autonomia, di complessità del

¹⁷ Istat. *Classificazione delle professioni. Metodi e norme*, n. 12, p.16. Roma, 2001.

¹⁸ Istat. *Classificazione delle professioni. Metodi e norme*, n. 12, p.8. Roma, 2001.

lavoro e del livello di competenze necessario per svolgerlo a definire puntualmente l'ordinamento dei grandi gruppi".¹⁹

Nel 2006, a metà del decennio che abitualmente intercorre tra un'edizione della classificazione e la successiva, viene redatta una versione rinnovata della CP2001, ampliata nei livelli di dettaglio e integrata nel suo corredo descrittivo. Si tratta della Nomenclatura e classificazione delle unità professionali,²⁰ un lavoro frutto della collaborazione interistituzionale avviata tra Isfol e Istat in vista della realizzazione della prima indagine sulle professioni. La NUP06 viene concepita come estensione della CP2001 e non ne rappresenta pertanto un superamento. Le principali novità che la contraddistinguono riguardano l'introduzione di un quinto livello di dettaglio nei codici delle professioni e la stesura di una componente descrittiva particolarmente raffinata, che definisce, per ognuno dei livelli previsti, i contenuti del lavoro ad esso corrispondente. In questo modo la Nomenclatura, oltre a restringere la lente nello stabilire le affinità e le differenze tra i gruppi di professioni, fornisce uno strumento analitico di rappresentazione dei contenuti del lavoro fondamentale per orientare la rilevazione sul mondo delle professioni. Le 811 unità professionali previste dalla NUP06 sono infatti divenute oggetto, negli anni successivi, dell'indagine campionaria Istat-Isfol sulle professioni,²¹ finalizzata a descrivere i profili medi di ciascuna unità professionale in termini di compiti, requisiti e caratteristiche del lavoro svolto.

1.4. Logica e criteri della classificazione

Il 1° gennaio 2011 è entrata ufficialmente in vigore la nuova Classificazione ufficiale delle professioni (CP2011). La logica su cui si basa è la stessa utilizzata dalle due precedenti classificazioni (CP1991 e CP2001) e continua pertanto ad aderire pienamente all'impostazione prescelta a livello internazionale. Il criterio fondante, come si è detto, è quello del livello e del campo di applicazione delle competenze richieste per eseguire in modo appropriato i compiti associati alla professione.

I livelli di competenza previsti dalla classificazione internazionale delle professioni e ripresi sostanzialmente dalla CP2011 sono quattro. Vengono definiti operativamente considerando la natura del lavoro che caratterizza la professione, il livello di istruzione formale (così come descritto dalla classificazione internazionale Isced97) e l'ammontare di formazione o di esperienza richieste per eseguire in modo adeguato i compiti previsti.

Il primo livello di competenza caratterizza quelle professioni che prevedono l'esecuzione di compiti semplici e routinari di tipo fisico o manuale, che possono richiedere l'uso di strumenti manuali, quali la pala, o semplice strumentazione elettrica, come l'aspirapolvere, per lo svolgimento di attività quali pulire, scavare, alzare e trasportare a mano materiali, ordinare e immagazzinare la merce o raccogliere frutta e verdura. Può essere richiesta forza e resistenza fisica.

¹⁹ Istat. *Classificazione delle professioni*. Metodi e norme, n.12, p.13. Roma, 2001.

²⁰ Isfol. *Nomenclatura e classificazione delle Unità professionali*. Isfol Editore: Roma, 2007.

²¹ Si veda, al riguardo, *L'indagine sulle professioni. Anno 2007. Contenuti, metodologia e organizzazione*. A cura di F. Gallo, P. Scalisi e A. Scarnera. Istat, Metodi e norme, n. 42. Roma, 2009.



Un'alfabetizzazione e un'abilità numerica di base può rappresentare un requisito per alcune professioni, anche se comunque non ne costituisce l'elemento fondamentale. Per un'adeguata esecuzione dei compiti può essere richiesto il completamento della formazione primaria (ovvero il livello 1 della Isced97). Per alcune professioni può essere inoltre richiesto un breve periodo di formazione sul lavoro.

Le professioni al secondo livello di competenza richiedono generalmente l'esecuzione di compiti quali l'azionamento di macchinari o attrezzature elettroniche; la guida di veicoli; la manutenzione e riparazione di attrezzature elettriche o manuali; la manipolazione, l'ordinamento e l'archiviazione di informazioni. Per la maggior parte delle professioni a questo livello è fondamentale la capacità di leggere informazioni (ad esempio le istruzioni di sicurezza di un macchinario), di scrivere resoconti sul lavoro svolto, di eseguire in modo accurato operazioni aritmetiche. Molte professioni di questo livello di competenza richiedono un'alfabetizzazione e un'abilità numerica relativamente avanzata. Possono talvolta necessitare di buone competenze comunicative interpersonali o di abilità di tipo manuale. È generalmente richiesto il completamento del primo livello di istruzione secondaria (ovvero il livello 2 della Isced97), per alcune il secondo livello (livello 3 della Isced97), così come la partecipazione a corsi di formazione professionale dopo il ciclo di istruzione secondaria (livello 4 della Isced97). In alcuni casi l'esperienza e la formazione nel lavoro possono sostituire l'istruzione formale.

Le professioni caratterizzate dal terzo livello di competenza eseguono generalmente complessi compiti tecnico-pratici, che richiedono un ampio corpus di conoscenze fattuali e procedurali in ambiti specialistici. Garantire il rispetto delle norme sanitarie o di sicurezza; preparare stime dettagliate delle quantità e dei costi dei materiali e della manodopera necessari per progetti specifici; coordinare, supervisionare, controllare e programmare le attività di altri lavoratori sono esempi di compiti ai quali sono chiamate tali professioni. In genere è richiesto un elevato livello di alfabetizzazione, una capacità di comunicazione interpersonale ben sviluppata, una facoltà di comprendere testi complessi, di preparare rapporti tecnici e di comunicare verbalmente in circostanze difficili. Le conoscenze e le competenze richieste sono di solito ottenute come risultato di un percorso di istruzione superiore o di una laurea di primo livello (livello 5b della classificazione Isced97). In alcuni casi, una vasta e rilevante esperienza lavorativa nel settore può sostituire l'istruzione formale.

Infine, il quarto livello di competenza si associa a quelle professioni che sono chiamate alla soluzione di problemi o a processi decisionali complessi tali da richiedere un esteso corpus di conoscenze teoriche e pratiche. I compiti svolti includono tipicamente l'analisi e la ricerca finalizzata ad incrementare le conoscenze in un particolare ambito del sapere; la diagnosi e il trattamento delle malattie; la progettazione di strutture o macchinari. Generalmente è richiesto un livello molto elevato ed esteso di alfabetizzazione, eccellenti capacità di comunicazione interpersonale, di comprensione di testi di particolare complessità e di comunicazione di idee attraverso libri, immagini, performance o presentazioni orali. Le conoscenze e le competenze richieste sono di solito ottenute come risultato di un percorso di istruzione pari o superiore alla laurea di secondo livello (livello 5a della classificazione Isced97). In alcuni casi l'ottenimento di titoli o qualificazioni specifiche rappresenta un requisito essenziale per l'esercizio della professione.

Nell'individuazione dei quattro livelli di competenza appena descritti si nota subito come l'istruzione formale sia solo uno degli elementi da considerare e come sia d'altro canto attribuita grande enfasi alla natura dei compiti svolti. Inoltre, l'utilizzo della classificazione Isced97 non esclude la possibilità che uno stesso livello di competenza possa essere acquisito attraverso percorsi di apprendimento informale di pari complessità.

Con queste avvertenze deve essere letta la tabella seguente, che approssima i livelli di competenza della ISCO08 alla classificazione Isced97 e al relativo sistema di istruzione italiano.

Tavola 1 – Corrispondenze tra livelli di competenza della ISCO08, gruppi della Isced97 e gradi di istruzione nel sistema italiano

LIVELLI DI COMPETENZA DELLA ISCO08	Gruppo della Isced97	Grado di istruzione nel sistema italiano
1	1 - Primary level of education	1 - Scuola primaria
2	2 - Lower secondary level of education 3 - Upper secondary level of education 4 - Post-secondary, non-tertiary education	2 - Scuola secondaria di primo grado 3 - Scuola secondaria di secondo grado 4 - Scuola secondaria di secondo grado e corsi pre-universitari o brevi corsi professionali
3	5b - First stage of tertiary education (short or medium duration)	5b - Laurea
4	5a - First stage of tertiary education, 1st degree (medium duration) 6 - Second stage of tertiary education (leading to an advanced research qualification)	5a - Laurea magistrale 6 - Dottorato di ricerca

I quattro livelli di competenza descritti richiamano ciò che un corretto svolgimento dei compiti di una professione prevede e non individuano invece gli attributi che caratterizzano i lavoratori. Poiché, infatti, l'entità da classificare è il lavoro, si ritiene che elementi legati all'abilità personale o al possesso di particolari qualifiche non rivestano un ruolo determinante, ma vadano invece ad individuare le inevitabili differenze stilistiche con le quali una stessa professione può essere svolta. Da questo punto di vista, per la classificazione delle professioni un bravo idraulico e uno meno valido, un calciatore di serie A e uno di serie C2, un chirurgo famoso e uno agli esordi della carriera sono equivalenti, nella misura in cui svolgono le medesime attività specifiche previste dalla loro professione.

1.5 - La struttura classificatoria

Il principio della competenza delinea un sistema classificatorio articolato su 5 livelli di aggregazione gerarchici, ovvero uno in più rispetto sia alla classificazione nazionale precedente (CP2001) sia alla classificazione internazionale vigente (ISCO08).



Ciascun livello classificatorio, identificato da un codice e da una denominazione, è abbinato a una descrizione che traccia i contenuti e le caratteristiche generali del lavoro.

La tavola 2 mostra l'articolazione della tassonomia. I nove grandi gruppi, che rappresentano il livello di classificazione più elevato, contengono 37 gruppi che, a loro volta, racchiudono 129 classi. Queste sono ulteriormente disaggregate in 511 categorie, all'interno delle quali sono comprese 800 unità professionali. Il quinto e ultimo livello è corredato, infine, da un elenco di voci professionali, che non ha alcuna pretesa di esaustività, ma che viene proposto a titolo esemplificativo per meglio identificare le caratteristiche delle unità professionali attraverso degli esempi di professioni ricomprese al loro interno.

Tavola 2 – Grandi gruppi per numero di gruppi, classi, categorie e unità professionali – Classificazione italiana delle professioni – Anni 2001 e 2011

GRANDI GRUPPI PROFESSIONALI	Gruppo		Classe		Categoria		Unità professionale	
	2001	2011	2001	2011	2001	2011	2001	2011
1 - Legislatori, imprenditori e alta dirigenza	3	3	8	8	48	49	-	67
2 - Professioni intellettuali, scientifiche e di elevata specializzazione	6	6	17	16	69	78	-	175
3 - Professioni tecniche	4	4	17	20	92	98	-	160
4 - Professioni esecutive nel lavoro d'ufficio	2	4	6	8	37	30	-	30
5 - Professioni qualificate nelle attività commerciali e nei servizi	5	4	11	15	47	46	-	63
6 - Artigiani, operai specializzati e agricoltori	6	5	24	23	108	101	-	170
7 - Conduttori di impianti, operai di macchinari fissi e mobili e conducenti di veicoli	4	4	22	23	89	80	-	104
8 - Professioni non qualificate	6	4	15	13	28	26	-	28
9 - Forze armate	1	3	1	3	1	3	-	3
Totale	37	37	121	129	519	511	-	800

Il concetto di competenza gioca un ruolo cruciale nell'individuazione dei cinque livelli classificatori. In generale, il livello di competenza (così come descritto nel paragrafo precedente) interviene nell'individuazione dei grandi gruppi professionali,²² mentre l'ambito di competenza guida la segmentazione di questi ultimi in raggruppamenti sempre più omogenei.

La relazione fra i gruppi della classificazione e i livelli di competenza è riassunta dalla tavola 3.

²² Fanno eccezione il primo e il nono grande gruppo professionale, caratterizzati da livelli di competenza omogenei all'interno dei rispettivi gruppi professionali.

Tavola 3 – Grandi gruppi e gruppi per livello di competenza

GRANDI GRUPPI PROFESSIONALI	Gruppi	Livello di competenza
1 - Legislatori, imprenditori e alta dirigenza	1.1 - Membri dei corpi legislativi e di governo, dirigenti ed equiparati dell'amministrazione pubblica, nella magistratura, nei servizi di sanità, istruzione e ricerca e nelle organizzazioni di interesse nazionale e sovranazionale	4
	1.2 - Imprenditori, amministratori e direttori di grandi aziende	4
	1.3 - Imprenditori e responsabili di piccole aziende	3
2 - Professioni intellettuali, scientifiche e di elevata specializzazione		4
3 - Professioni tecniche		3
4 - Professioni esecutive nel lavoro d'ufficio		2
5 - Professioni qualificate nelle attività commerciali e nei servizi		2
6 - Artigiani, operai specializzati e agricoltori		2
7 - Conduttori di impianti, operai di macchinari fissi e mobili e conducenti di veicoli		2
8 - Professioni non qualificate		1
9 - Forze armate	9.1 - Ufficiali delle Forze armate	4
	9.2 - Sergenti, sovrintendenti e marescialli delle Forze armate	2
	9.3 - Truppa delle Forze armate	1

Ciascun livello gerarchico della classificazione è identificato da un codice numerico e da un nome; così ad esempio:

Grande gruppo (una cifra):	2 - Professioni intellettuali, scientifiche e di elevata specializzazione
Gruppo (due cifre):	2.6 - Specialisti della formazione e della ricerca
Classe (tre cifre):	2.6.3 - Professori di scuola secondaria, post-secondaria e professioni assimilate
Categoria (quattro cifre):	2.6.3.3 - Professori di scuola secondaria inferiore
Unità professionale (cinque cifre):	2.6.3.3.1 - Professori di discipline umanistiche nella scuola secondaria inferiore

Inoltre, per convenzione, uno '0' come quinta cifra indica la presenza di un'unica unità professionale all'interno della categoria.

Le unità professionali, quinto e ultimo livello della classificazione, sono disegnate in modo tale da poter racchiudere tutte le professioni svolte nel mercato del lavoro italiano. Per fornirne un'esemplificazione, certamente non esaustiva, all'interno di ciascuna unità professionale viene riportato un elenco di voci professionali. Così



per l'unità professionale 2.6.3.3.1 del precedente esempio troviamo: professore di educazione artistica, insegnante di educazione musicale, insegnante di lettere, insegnante di lingue straniere, insegnante di religione eccetera.

Infine, come riportato nella terza parte del presente volume, per ciascun raggruppamento professionale è prevista una descrizione, che specifica le principali caratteristiche del lavoro svolto dalle professioni ivi classificate.

1.6 - I principali cambiamenti introdotti dalla ISCO08 e dalla classificazione delle professioni 2011

Ogniqualevolta ci si appresti ad aggiornare una classificazione statistica ci si trova a dover rispondere a esigenze contrastanti: da un lato, infatti, vi è la necessità di garantire una continuità storica, che consenta di delineare un quadro di riferimento stabile per l'analisi delle tendenze occupazionali; dall'altro, c'è l'esigenza di adeguare la struttura classificatoria alle novità intervenute nel mercato del lavoro, al fine di assicurare uno strumento aggiornato in termini di definizioni e voci professionali, criteri e regole di applicazione.

Sebbene, come si ricordava in precedenza, la nuova classificazione non muti i criteri sottostanti, essa introduce tuttavia alcuni importanti cambiamenti, che porteranno necessariamente a una discontinuità delle serie storiche.

È opportuno quindi partire da un'analisi sintetica dei cambiamenti intervenuti nella classificazione internazionale e vedere successivamente come la classificazione italiana li abbia recepiti nel passaggio dalla versione del 2001 a quella del 2011.

La tavola 4 propone un riassunto delle differenze nell'articolazione della classificazione internazionale ISCO dal 1988 al 2008.²³

Tavola 4 – Articolazione della Classificazione internazionale delle professioni ISCO – Anni 1988 e 2008

MAJOR GROUPS – ISCO	Grande gruppo corrispondente della CP2011	Sub-major group		Minor group		Unit group	
		1988	2008	1988	2008	1988	2008
I- Managers	(I)	3	4	8	11	33	31
II- Professionals	(II)	4	6	18	27	55	92
III- Technicians and associate professionals	(III)	4	5	21	20	73	84
IV- Clerical support workers	(IV)	2	4	7	8	23	29
V- Service and sales workers	(V)	2	4	9	13	23	40
VI- Skilled agricultural, forestry and fishery workers	(VI)	2	3	6	9	17	18
VII- Craft and related trades workers		4	5	16	14	70	66
VIII- Plant and machine operators and assemblers	(VII)	3	3	20	14	70	40
IX- Elementary occupations	(VIII)	3	6	10	11	25	33
X- Armed forces occupations	(IX)	1	3	1	3	1	3
Totale		28	43	116	130	390	436

²³ Le variazioni intervenute in questo passaggio sono tali da comportare una rottura delle serie a tutti i livelli gerarchici della classificazione, tanto che non è stata prevista a livello internazionale una ricostruzione delle serie storiche.

Analizzando il prospetto, è evidente la forte disaggregazione intervenuta nei raggruppamenti professionali del secondo e terzo *major group*, che hanno visto aumentare il numero dei livelli classificatori più bassi (*unit groups*) rispettivamente da 55 a 92 e da 73 a 84; al contrario, l'ottavo *major group* della ISCO, dedicato ai conduttori di macchinari e agli assemblatori, subisce una decisa contrazione passando da 70 *unit groups* a 40.

Le principali novità introdotte dalla ISCO08 possono essere così riassunte:

- Le professioni manageriali del primo grande gruppo sono ora organizzate secondo le funzioni svolte e non più, come nella precedente edizione, in base all'attività economica e alla dimensione dell'impresa di appartenenza. Ciò significa che i manager con funzioni specifiche, come ad esempio la gestione delle risorse umane o la produzione, sono classificati dalla ISCO08 indipendentemente dal settore o dalla dimensione dell'impresa in cui lavorano. A questa logica fanno eccezione gli amministratori delegati e i direttori generali delle grandi organizzazioni, ai quali viene dedicato dalla classificazione internazionale un unico raggruppamento che non contempla le diverse funzioni svolte.
- Sono stati previsti dei raggruppamenti aggiuntivi rispetto alla ISCO88 per poter distinguere le figure dei "supervisor". La ISCO88, infatti, classificava all'interno di uno stesso raggruppamento i supervisor e i lavoratori da questi supervisionati. L'aumento dei requisiti richiesti ha suggerito di distinguere le due figure, soprattutto in quei settori specifici, quali la manifattura, le miniere, le costruzioni, il lavoro d'ufficio, i servizi di vendita e di pulizia, che presuppongono compiti molto diversi fra le due professioni.
- Alcune aree professionali hanno subito una maggiore/diversa articolazione per rispondere a nuove esigenze conoscitive, alle innovazioni intervenute nell'organizzazione o nei contenuti del lavoro o per dare maggiore visibilità a settori emergenti. È il caso delle professioni dell'ICT, di quelle ingegneristiche, sanitarie e amministrative di livello specialistico.
- Alcune aree professionali sono state riorganizzate per garantire la coerenza al principio adottato dalla ISCO08, secondo il quale professioni che richiedono l'esecuzione di compiti simili devono essere classificate nello stesso raggruppamento. Le professioni dedite all'insegnamento, ad esempio, che nella ISCO88 erano classificate nel secondo e nel terzo *major group* a seconda del ciclo di istruzione in cui esercitavano la professione, sono ora classificate all'interno dello stesso grande gruppo, il secondo. Lo stesso accade per le professioni artistiche, classificate nel secondo e nel terzo *major group* della ISCO88 in ragione del contesto nel quale si esibivano e ora, con la nuova ISCO08, collocate solo nel secondo.
- Il raggruppamento della classificazione dedicato al lavoro d'ufficio è stato riformulato in modo da riflettere il crescente impatto delle tecnologie dell'informazione e della comunicazione e da fornire dettagli più significativi per le occupazioni in cui sono prevalentemente impiegate le donne.
- È stata operata una semplificazione/razionalizzazione di alcune filiere professionali, che riflettevano una tecnologia o dei processi produttivi superati; è il caso dei conduttori di macchinari o impianti.
- I progressi tecnologici e l'automazione dei processi industriali hanno reso necessaria e consolidato nel tempo la presenza di figure professionali tecniche, dedite al controllo in remoto di macchinari a ciclo continuo. Tali figure si sono andate via, via distinguendo dai conduttori di impianti fissi in quanto il controllo, l'organiz-

Sebbene con i limiti imposti sopra descritti, la tavola 5 fornisce delle informazioni interessanti per mettere in evidenza i principali cambiamenti introdotti dalla nuova classificazione.

I dati più eclatanti riguardano il secondo grande gruppo, per il quale già la tavola 2 mostrava un aumento netto di 9 categorie. La tavola 5 indica come il 17 per cento degli occupati di questo grande gruppo nel passato veniva classificato nel terzo grande gruppo: si tratta di quelle professioni che operano nel campo dell'insegnamento e nelle performances artistiche che, in linea con le scelte operate dalla classificazione internazionale, sono state riunificate nel secondo grande gruppo.

Se ci muoviamo lungo la diagonale principale della tavola per individuare i principali movimenti di professioni tra grandi gruppi, si nota che il quinto grande gruppo deve una quota della sua occupazione all'acquisizione di professioni precedentemente classificate nell'ottavo grande gruppo. Tra queste emerge la figura della badante di anziani o di persone non autosufficienti, una professione che, in precedenza, era classificata nel novero delle occupazioni "non qualificate" insieme ai collaboratori domestici e che ora ha trovato una sua più adeguata sistemazione all'interno della classe delle professioni nei servizi, distinguendosi dal suo precedente raggruppamento in virtù dell'attività di assistenza a persone non autosufficienti. Nel quinto grande gruppo si inseriscono, inoltre, provenienti anche loro dall'ottavo raggruppamento, le figure degli ambulanti nel commercio che esercitano la propria attività in posti fissi a loro assegnati e che risultano pienamente assimilabili agli esercenti delle vendite al minuto. Ancora, il quinto grande gruppo riceve tre unità professionali, prima classificate all'interno del quarto grande gruppo, dedicate a ricevere e assistere i clienti nei viaggi aerei, nelle crociere marittime e terrestri e nelle manifestazioni congressuali e fieristiche.

I grandi gruppi operai sono quelli meno coinvolti dall'impatto della nuova classificazione. Si segnala lo spostamento all'interno del grande gruppo delle professioni non qualificate (l'ottavo), di una parte delle figure professionali precedentemente classificate nel quinto grande gruppo, dedite alla custodia di edifici, di impianti e di attrezzature. Infatti, con la precedente classificazione non veniva operata la distinzione, che con la CP2011 si è ritenuto di fare, tra chi tutela le proprietà private e la sicurezza delle persone, ricorrendo anche all'uso delle armi da fuoco, e chi invece si dedica ad una semplice custodia di edifici o attrezzature, ovvero ad una attività "non qualificata".

1.7 - Le principali caratteristiche dei grandi gruppi professionali

Nel presente paragrafo sono definite le principali caratteristiche che delineano i nove grandi gruppi della nuova classificazione, a partire dalla descrizione della tipologia di professioni ricomprese al loro interno, in termini di attività prevalenti e di requisiti richiesti per essere esercitate, fino alla disamina della loro suddivisione in gruppi sottostanti.

1.7.1 - Il primo grande gruppo - Legislatori, imprenditori e alta dirigenza

Il primo grande gruppo comprende le professioni che intervengono nell'organizzare gli ambiti e i modi in cui deve svolgersi il lavoro. A loro spetta la definizione degli



indirizzi e degli assetti politici, sociali ed economici delle comunità, delle organizzazioni o delle imprese in cui operano.

Il livello di conoscenza richiesto dalle professioni di questo raggruppamento non è sempre individuabile in un particolare grado di istruzione formale, ma deve corrispondere alla capacità di definire e implementare strategie di indirizzo e regolazione in ambito politico, istituzionale ed economico, anche avvalendosi di contributi specialistici. I loro compiti consistono nel definire e formulare le politiche di governo, le leggi e le norme a livello centrale e locale; sovrintendere alla loro interpretazione ed applicazione; rappresentare lo Stato ed il governo ed agire per loro conto; pianificare, dirigere, coordinare e valutare le politiche e gli obiettivi; orientare le attività generali di imprese, organizzazioni o unità organizzative complesse, pubbliche e private.

La suddivisione interna del primo grande gruppo distingue, da un lato, le professioni svolte in un contesto pubblico (gruppo 1.1) e, dall'altro, quelle esercitate in un contesto privato (gruppi 1.2, 1.3). Il criterio del "contesto" nel quale viene svolta una professione ammette come uniche eccezioni i settori della sanità e dell'istruzione, le cui professioni rientrano esclusivamente nel gruppo 1.1 in ragione del fatto che, se anche esercitate all'interno di istituzioni private, devono sempre rispondere a criteri di accreditamento statale.

In questo grande gruppo trovano collocazione le professioni di "Dirigente" e di "Imprenditore", relativamente alle quali occorre fornire alcune precisazioni. Nel linguaggio comune, infatti, queste denominazioni vengono attribuite anche a professioni che richiamano contenuti lavorativi diversi rispetto a quelli previsti dalla classificazione.

In linea con quanto indicato dalla ISCO08, il dirigente è correttamente collocato nel primo grande gruppo solo se ha potere di controllo e autonomia decisionale in merito ad almeno uno dei seguenti criteri:

- direzione strategica e operativa dell'unità organizzativa in cui è inserito;
- gestione del budget;
- assunzioni e licenziamenti.

Il dirigente che non risponde a nessuno dei precedenti criteri deve essere classificato nel secondo grande gruppo, nei luoghi di volta in volta più pertinenti al suo ambito di competenza.

La professione di imprenditore, nell'accezione della classificazione, trova nell'individuazione e nell'attuazione delle strategie e delle politiche di produzione o commercializzazione dei beni o dei servizi prodotti il suo carattere distintivo.

La proprietà dell'impresa non è condizione sufficiente a individuare la professione di imprenditore, quanto invece la natura dei compiti svolti. Se questi sono rivolti primariamente alla pianificazione, alla direzione e al coordinamento delle attività generali dell'impresa, andranno ad individuare una professione imprenditoriale da classificare nel primo grande gruppo; se, invece, le attività lavorative nelle quali è costantemente impegnato il lavoratore sono legate all'esecuzione delle attività produttive o di servizio che caratterizzano la sua impresa (si pensi, ad esempio, al caso di un imprenditore agricolo principalmente occupato nelle attività di coltivazione dei terreni di proprietà o a un falegname che realizza i manufatti nella propria impresa o ancora al proprietario di un negozio costantemente impegnato nelle attività di vendita al cliente) queste andranno a caratterizzare una professione da classificare correttamente in grandi gruppi diversi dal primo (per restare agli esempi, l'imprenditore agri-

colo e il falegname nel sesto grande gruppo, il proprietario di negozio nel quinto). La logica sottesa da queste osservazioni riflette il principio di fondo della classificazione, che distingue le professioni in funzione della natura delle attività correntemente svolte. Nel grafico sottostante sono raffigurati i diversi esiti classificatori che possono derivare nei casi citati in precedenza, la cui risoluzione rinvia inevitabilmente all'accertamento delle attività concretamente e prevalentemente svolte dal lavoratore.

Figura 1 - Modello di albero decisionale per la codifica della professione di imprenditore

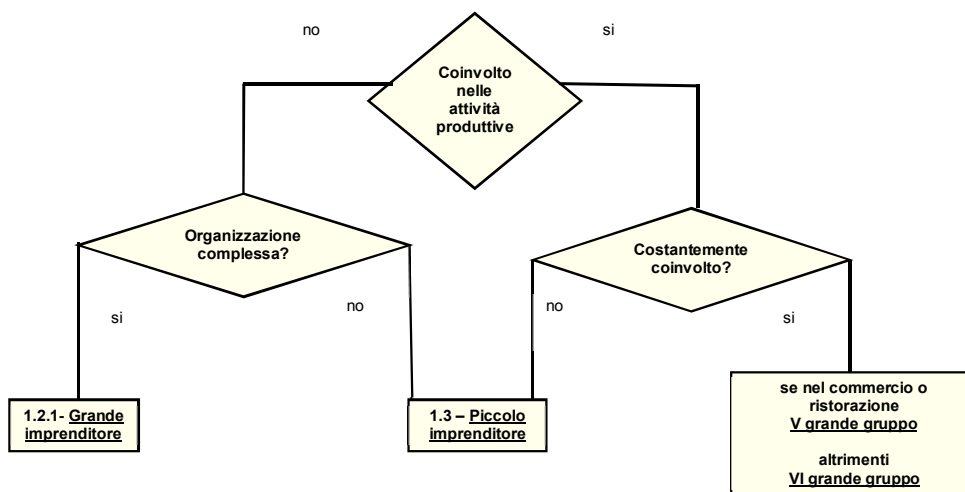

La classificazione nazionale introduce, in aggiunta a quanto previsto dalla ISCO08, una separazione tra l'imprenditore di una grande azienda e quello di una piccola. Tale scelta è motivata dalla rilevanza, assunta nel tessuto produttivo italiano, dalle piccole imprese, spesso a conduzione familiare, e dalla sostanziale distinzione delle attività svolte per la loro conduzione rispetto a quelle svolte per le grandi. A questo riguardo, occorre tuttavia precisare che la qualifica di grande o piccola impresa non è legata alla sua dimensione – generalmente misurata dal numero degli addetti – bensì alla complessità organizzativa della stessa. In particolare, un'impresa è considerata grande nella misura in cui richiede la presenza di un apparato gestionale composto da almeno un livello intermedio di coordinamento (uno o più direttori, che coordinano strutture dirigenziali). Al contrario, l'assenza di tale apparato, ovvero un'organizzazione che non prevede livelli intermedi di coordinamento, contraddistingue le piccole imprese.

1.7.2 - Il secondo grande gruppo - Professioni intellettuali, scientifiche e di elevata specializzazione

Le professioni comprese in questo grande gruppo richiedono un elevato livello di conoscenza teorica per analizzare e rappresentare, in ambiti disciplinari specifici, situazioni e problemi complessi, definire le possibili soluzioni e assumere le relative decisioni.

Tale livello di conoscenza è acquisito attraverso il completamento di percorsi di istruzione universitaria di II livello o post-universitaria o percorsi di apprendimento, anche non formale, di pari complessità.



La soluzione dei problemi e le decisioni che vengono assunte da queste professioni possono non essere già previste e sperimentate e possono richiedere, pertanto, un utilizzo creativo delle conoscenze possedute.

Le professioni intellettuali, scientifiche e di elevata specializzazione sono suddivise al loro interno in base all'ambito disciplinare del quale si occupano.

Rispetto alla precedente classificazione, oltre all'accorpamento già descritto delle professioni artistiche e dell'insegnamento all'interno di questo grande gruppo, si segnala la maggiore visibilità che è stata data alle professioni legate al settore dell'ICT, che nell'ultimo decennio hanno subito un notevole incremento.

1.7.3 - Il terzo grande gruppo - Professioni tecniche

Vanno inquadrare in questo grande gruppo le professioni che richiedono conoscenze tecnico-disciplinari per selezionare e applicare operativamente protocolli e procedure – definiti e predeterminati – in attività di produzione o di servizio.

I principali compiti ai quali sono chiamate a rispondere le professioni tecniche richiedono esperienza e conoscenza di principi e pratiche necessarie ad assumere responsabilità operativa e a coadiuvare gli specialisti del secondo grande gruppo in ogni ambito disciplinare.

Il livello di conoscenza richiesto dall'esercizio di queste professioni è acquisito attraverso il completamento di percorsi di istruzione secondaria, post-secondaria o universitaria di I livello, o percorsi di apprendimento, anche non formale, di pari complessità.

Il termine "Tecnico" è inteso nell'accezione più generale ovvero si riferisce all'applicazione e all'esecuzione pratica di un progetto, un lavoro, un'arte o una scienza. Per tale motivo in questo grande gruppo sono ricomprese professioni che coprono i diversi ambiti disciplinari afferenti alle scienze quantitative, alle scienze della vita e della salute, alle scienze economiche, gestionali e amministrative.

Gli occupati nelle professioni tecniche possono avere funzioni di coordinamento e di controllo nei confronti dei loro sottoposti.

In linea con le scelte della classificazione internazionale sono state previste alcune novità, tra le quali si distingue l'inserimento di figure professionali dedite all'organizzazione, al controllo e alla garanzia dell'efficienza dei processi produttivi e caratterizzate da livelli di competenza superiori a quelli richiesti alle professioni coinvolte nell'esecuzione o nella conduzione dei processi stessi.

1.7.4 - Il quarto grande gruppo - Professioni esecutive nel lavoro d'ufficio

Questo grande gruppo racchiude le professioni che si dedicano al lavoro esecutivo d'ufficio, svolgendo compiti legati alla ricezione, all'elaborazione, alla produzione e all'archiviazione di informazioni attraverso la voce parlata, i mezzi cartacei, quelli elettronici o altri mezzi. I compiti previsti non richiedono funzioni direttive e di coordinamento del personale. Il denominatore comune di queste professioni è quindi costituito dal trattare informazioni. Tali attività richiedono in genere conoscenze di base assimilabili a quelle acquisite completando l'obbligo scolastico o un ciclo breve di istruzione secondaria superiore o, ancora, una qualifica professionale o esperienza lavorativa.

Il criterio che discrimina le professioni all'interno del quarto grande gruppo afferisce al tipo e/o alla finalità delle attività svolte in relazione all'informazione e precisamente:

- registrare, elaborare e archiviare informazioni;
- trattare con la clientela per fornire informazioni/assistenza e per movimentare denaro;
- raccogliere ed elaborare informazioni numeriche;
- controllare, verificare, recapitare, archiviare documenti e informazioni.

1.7.5 - Il quinto grande gruppo - Professioni qualificate nelle attività commerciali e nei servizi

Il quinto grande gruppo classifica le professioni che assistono i clienti negli esercizi commerciali, forniscono servizi di ricezione e di ristorazione, servizi ricreativi e di supporto alle famiglie, di cura della persona, di mantenimento dell'ordine pubblico, di protezione delle persone e della proprietà. Tali attività richiedono in genere conoscenze di base assimilabili a quelle acquisite completando l'obbligo scolastico o un ciclo breve di istruzione secondaria superiore o, ancora, una qualifica professionale oppure attraverso l'esperienza lavorativa.

Il quinto grande gruppo rappresenta un luogo di passaggio importante nell'ordinamento gerarchico della classificazione, collocandosi nel crocevia tra le professioni intellettuali e quelle dedite ad attività manuali.

L'elemento che accomuna le professioni del quinto grande gruppo è il carattere fortemente relazionale del lavoro; nessuna delle professioni qui collocate prescinde, nell'esercizio del mestiere, dall'intrattenere rapporti più o meno consistenti con i clienti della propria attività di vendita o di servizio.

La divisione interna di questo raggruppamento è orientata in funzione delle diverse tipologie di attività svolte (commerciali, ricettive o della ristorazione) o di servizi erogati (socio-sanitari, culturali, di sicurezza, di pulizia o alla persona).

Rispetto alla classificazione precedente la nuova edizione ha mantenuto pressoché costante il numero delle categorie mentre ha ampliato il numero delle classi, migliorando la suddivisione interna delle diverse professioni in base alla natura del lavoro svolto. Nell'ambito del commercio, ad esempio, la distribuzione delle classi sottostanti al primo gruppo (5.1) non riflette più il criterio dell'attività economica, com'era nella CP2001 – Vendite all'ingrosso (5.1.1) vs. Vendite al minuto (5.1.2) – bensì quello dei compiti concretamente eseguiti dai lavoratori – Esercenti delle vendite (5.1.1) vs. Addetti alle vendite (5.1.2).

1.7.6 - Il sesto grande gruppo - Artigiani, operai specializzati e agricoltori

Nel sesto grande gruppo rientrano le professioni manuali che utilizzano l'esperienza e applicano la conoscenza tecnico-pratica dei materiali, degli utensili e dei processi per estrarre o lavorare minerali; per costruire, riparare o mantenere manufatti, oggetti e macchine; per la produzione agricola, venatoria e della pesca; per lavorare e trasformare prodotti alimentari e agricoli destinati al consumo finale. Tali attività richiedono in genere conoscenze di base assimilabili a quelle acquisite completando l'obbligo scolastico o un ciclo breve d'istruzione secondaria superiore o, ancora, una qualifica professionale oppure attraverso l'esperienza lavorativa.



In questo grande gruppo si collocano gli artigiani, gli agricoltori, gli allevatori e le professioni operaie di maggiore qualificazione e abilità. Tali professioni, nell'espletare i loro compiti, possono ricorrere all'uso di macchinari, ad eccezione di quelli automatici o semiautomatici che sono prerogative dei lavoratori del settimo grande gruppo.

Le professioni del sesto, esercitate in forma autonoma, possono saltuariamente richiedere la definizione delle scelte relative alla produzione e alla commercializzazione dei beni o servizi prodotti e il coordinamento delle attività di lavoro, ovvero possono affiancare ai compiti abitualmente connessi ai processi produttivi quelli destinati alla gestione di impresa.

La numerosità dei raggruppamenti del sesto grande gruppo si è ridotta con il passaggio dalla CP2001 alla CP2011, specialmente nel numero delle categorie, diminuite di sette unità. L'articolazione interna, invece, è rimasta sostanzialmente invariata e continua a riflettere una suddivisione per professioni basata sull'ambito di attività economica: dall'edilizia alla manifattura passando attraverso l'agricoltura e la zootecnia.

1.7.7 - Il settimo grande gruppo - Conduttori di impianti, operai di macchinari fissi e mobili e conducenti di veicoli

Il settimo grande gruppo comprende le professioni che conducono e controllano il corretto funzionamento di macchine industriali e di impianti automatizzati o robotizzati di lavorazione; alimentano impianti di assemblaggio e di lavorazione in serie di prodotti; guidano veicoli, macchinari mobili o di sollevamento. Tali attività richiedono in genere conoscenze di base assimilabili a quelle acquisite completando l'obbligo scolastico o una qualifica professionale oppure attraverso l'esperienza lavorativa.

L'attività fondante che caratterizza questo insieme di professioni consiste nella conduzione di impianti e di macchinari, di conseguenza non possono essere svolte in contesti produttivi artigianali o semiartigianali. Allo stesso tempo, queste professioni non conducono impianti produttivi a ciclo continuo, che implicano una conduzione e un controllo da remoto ad opera di figure tecniche, rappresentate nel terzo grande gruppo.

Ugualmente a quanto avvenuto con il passaggio dalla ISCO88 alla ISCO08, anche la revisione della classificazione nazionale ha fortemente ridimensionato il numero di queste professioni manuali, ridotte di nove categorie.

La struttura del settimo grande gruppo è invece rimasta invariata: la suddivisione interna di queste professioni continua a essere fondata sulla tipologia di impianti o di macchinari condotti.

1.7.8 - L'ottavo grande gruppo - Professioni non qualificate

L'ottavo grande gruppo comprende le professioni che richiedono lo svolgimento di attività semplici e ripetitive, per le quali non è necessario il completamento di un particolare percorso di istruzione e che possono comportare l'impiego di utensili manuali, l'uso della forza fisica e una limitata autonomia di giudizio e di iniziativa nell'esecuzione dei compiti. Tali professioni svolgono attività ambulanti e lavori manuali non qualificati nell'agricoltura, nell'edilizia e nella produzione industriale; lavori di manovalanza e di supporto esecutivo nelle attività di ufficio, nei servizi alla produzione, nei servizi di istruzione e sanitari; compiti di portierato e di pulizia degli ambienti.

Nella gerarchia interna alle professioni manuali, le professioni non qualificate si pongono al livello più basso, eseguendo attività di supporto al lavoro svolto dalle professioni degli altri grandi gruppi e senza mai assumere, di conseguenza, alcuna responsabilità di coordinamento o di supervisione.

Come negli altri raggruppamenti manuali, anche l'assetto dell'ottavo grande gruppo è stato ridimensionato, soprattutto a livello di gruppi e di classi, sebbene il numero delle categorie sia rimasto sostanzialmente invariato.

Le professioni non qualificate sono ripartite all'interno di quattro gruppi in base ai diversi settori nei quali operano:

- commercio e servizi;
- attività domestiche e ricreative;
- agricoltura, allevamento, silvicoltura, caccia e pesca;
- manifattura, estrazione di minerali ed edilizia.

1.7.9 - Il nono grande gruppo - Forze armate

Il nono grande gruppo comprende le professioni svolte nell'ambito delle Forze armate (Esercito, Marina, Aeronautica e Carabinieri) che garantiscono l'integrità territoriale e politica della nazione e la sua sicurezza in tempo di pace e di guerra.

La peculiarità di questo raggruppamento, al cui interno sono racchiuse professioni non accomunate da attività lavorative simili ma dall'appartenenza a un medesimo contesto sociale di lavoro, lo rende estraneo all'ordinamento gerarchico della classificazione. A differenza degli altri grandi gruppi, infatti, il nono è l'unico che presenta un'articolazione interna delle professioni basata sul livello di competenza richiesto.

La novità principale rispetto all'edizione precedente della classificazione consiste nell'introduzione di tre gruppi, suddivisi in funzione dei gradi militari richiesti:

- il 9.1 raccoglie i membri delle Forze armate con il grado uguale o superiore a quello di Sottotenente (o Guardiamarina nel caso della Marina militare);
- il 9.2 comprende i membri delle Forze armate con il grado compreso fra Sergente (o Vicebrigadiere nel caso dell'Arma dei carabinieri) e Primo Maresciallo Luogotenente (o M.A.s. UPS Luogotenente nel caso dell'Arma dei carabinieri);
- il 9.3 riunisce i membri delle Forze armate con grado uguale o inferiore a Caporal maggiore Capo Scelto (nel caso dell'Esercito), Sottocapo di 1° Classe Scelto (per la Marina militare), 1° Aviere Capo Scelto (nel caso dell'Aeronautica militare) e Appuntato Scelto (per l'Arma dei carabinieri).

1.8 - Una classificazione in continua evoluzione

Gli sviluppi tecnologici, l'utilizzo di nuovi materiali, il miglioramento dei metodi di produzione o di erogazione dei servizi, inducono inevitabilmente cambiamenti nell'organizzazione del lavoro.

L'aumento, la contrazione o la combinazione dei compiti all'interno o tra le professioni esistenti così come funzioni differenti o precedentemente non previste possono portare alla nascita di nuovi lavori. Questi possono dimostrarsi sufficientemente rilevanti da giustificare la loro inclusione all'interno delle voci professionali della classificazione. Allo stesso tempo, determinate attività lavorative possono esaurirsi sen-

za generare alcuna sostituzione, giustificando di conseguenza, nell'ambito dell'aggiornamento della classificazione, la loro esclusione dal novero delle professioni.

Pur nella consapevolezza della provvisorietà di ogni impianto tassonomico, l'auspicio dell'Istituto nazionale di statistica è che l'attuale classificazione possa non soltanto dimostrarsi adeguata ad accogliere tutte le professioni presenti nel mercato del lavoro, ma anche predisporre a recepire le professioni che verranno.

Nel corso del decennio appena inaugurato, che si concluderà con il varo del nuovo impianto tassonomico (CP2021), è intenzione dell'Istituto rinsaldare il contatto con gli utilizzatori della classificazione, recependo costantemente le novità provenienti dall'universo delle professioni. A questo scopo è possibile inviare fin da ora commenti o segnalazioni riguardo alle carenze o alle distorsioni di questo strumento nel rappresentare il mercato del lavoro. L'insieme di queste indicazioni, unitamente al bagaglio informativo che verrà rilevato dalla seconda edizione dell'indagine campionaria sulle professioni, saranno opportunamente tenuti in considerazione nell'attività di aggiornamento continuo della classificazione vigente.

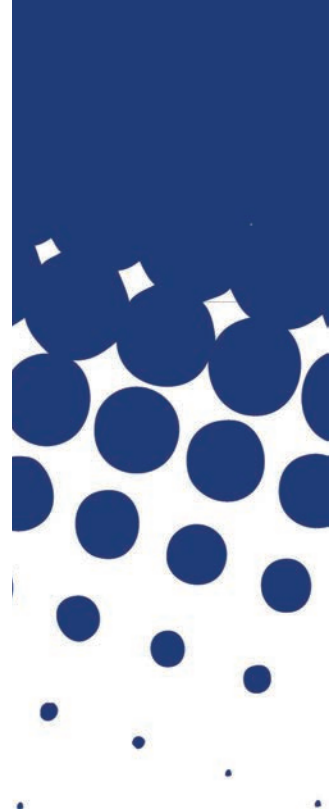

2. LA STRUTTURA DELLA CLASSIFICAZIONE PER UNITÀ PROFESSIONALI

1 LEGISLATORI, IMPRENDITORI E ALTA DIRIGENZA

1.1 Membri dei corpi legislativi e di governo, dirigenti ed equiparati dell'amministrazione pubblica, nella magistratura, nei servizi di sanità, istruzione e ricerca e nelle organizzazioni di interesse nazionale e sovranazionale

1.1.1 Membri di organismi di governo e di assemblee con potestà legislativa e regolamentare

1.1.1.1 Membri di organismi di governo e di assemblee con potestà legislativa e regolamentare a livello nazionale

1.1.1.1.0 *Membri di organismi di governo e di assemblee nazionali con potestà legislativa e regolamentare*

1.1.1.2 Membri di organismi di governo e di assemblee con potestà legislativa e regolamentare a livello regionale e di Province autonome

1.1.1.2.0 *Membri di organismi di governo e di assemblee regionali e di Province autonome con potestà legislativa e regolamentare*

1.1.1.3 Membri di organismi di governo e di assemblee con potestà regolamentare a livello provinciale

1.1.1.3.0 *Membri di organismi di governo e di assemblee provinciali con potestà regolamentare*

1.1.1.4 Membri di organismi di governo e di assemblee con potestà regolamentare a livello comunale e sub-provinciale

1.1.1.4.0 *Membri di organismi di governo e di assemblee sub-provinciali e comunali con potestà regolamentare*

1.1.2 Direttori, dirigenti ed equiparati dell'amministrazione pubblica e nei servizi di sanità, istruzione e ricerca

1.1.2.1 Ambasciatori, ministri plenipotenziari ed alti dirigenti della carriera diplomatica

1.1.2.1.0 *Ambasciatori, ministri plenipotenziari ed alti dirigenti della carriera diplomatica*

1.1.2.2 Commissari di governo, prefetti e vice prefetti, capi e vice capi della Polizia di Stato, questori, segretari generali e professioni assimilate

1.1.2.2.1 *Commissari di governo, prefetti e vice prefetti*

1.1.2.2.2 *Capi e vice capi della Polizia di Stato, questori ed alti responsabili della sicurezza pubblica*

1.1.2.2.3 *Segretari generali e responsabili del controllo e della gestione nella amministrazione pubblica*

1.1.2.3 Direttori degli uffici scolastici territoriali, sovrintendenti al patrimonio culturale nazionale ed equiparati

1.1.2.3.1 *Direttori degli uffici scolastici territoriali ed equiparati*

1.1.2.3.2 *Sovrintendenti al patrimonio culturale nazionale*

1.1.2.4 Direttori generali, dipartimentali ed equiparati delle amministrazioni dello Stato, degli enti pubblici non economici, degli enti locali, delle università, degli enti di ricerca e nella sanità

1.1.2.4.1 *Direttori generali, dipartimentali ed equiparati delle amministrazioni dello Stato, degli enti pubblici non economici e degli enti locali*

- 1.1.2.4.2 *Rettori di università, direttori di istituzioni dell'Alta Formazione e di enti di ricerca*
- 1.1.2.4.3 *Direttori generali ed equiparati nella sanità*
- 1.1.2.5 Dirigenti scolastici ed equiparati**
- 1.1.2.5.0 *Dirigenti scolastici ed equiparati*
- 1.1.2.6 Dirigenti ed equiparati delle amministrazioni dello Stato, degli enti pubblici non economici, degli enti locali, delle università, degli enti di ricerca e nella sanità**
- 1.1.2.6.1 *Dirigenti ed equiparati delle amministrazioni dello Stato, degli enti pubblici non economici e degli enti locali*
- 1.1.2.6.2 *Dirigenti ed equiparati delle università e degli enti di ricerca*
- 1.1.2.6.3 *Dirigenti ed equiparati nella sanità*
- 1.1.3 Dirigenti della magistratura**
- 1.1.3.1 Dirigenti della magistratura ordinaria (Preture, Tribunali, Corti di Appello, Corte di Cassazione)**
- 1.1.3.1.0 *Dirigenti della magistratura ordinaria*
- 1.1.3.2 Dirigenti della magistratura amministrativa e delle giurisdizioni speciali (Tribunali Amministrativi Regionali, Consiglio di Stato, Corte dei Conti e Corte costituzionale)**
- 1.1.3.2.0 *Dirigenti della magistratura amministrativa e delle giurisdizioni speciali*
- 1.1.4 Dirigenti di organizzazioni di interesse nazionale e sovranazionale**
- 1.1.4.1 Dirigenti di organizzazioni di interesse nazionale e sovranazionale per la rappresentanza di interessi collettivi (partiti e movimenti politici, sindacati delle imprese e dei lavoratori, associazioni per la tutela dell'ambiente e dei consumatori)**
- 1.1.4.1.1 *Dirigenti di partiti e movimenti politici*
- 1.1.4.1.2 *Dirigenti di sindacati e altre organizzazioni a tutela di interessi economici e sociali*
- 1.1.4.2 Dirigenti di associazioni umanitarie, culturali, scientifiche e sportive di interesse nazionale o sovranazionale**
- 1.1.4.2.0 *Dirigenti di associazioni umanitarie, culturali, scientifiche e sportive di interesse nazionale o sovranazionale*
- 1.2 Imprenditori, amministratori e direttori di grandi aziende**
- 1.2.1 Imprenditori e amministratori di grandi aziende**
- 1.2.1.1 Imprenditori e amministratori di grandi aziende che operano nell'agricoltura, nell'allevamento, nella silvicoltura, nella caccia e nella pesca**
- 1.2.1.1.0 *Imprenditori e amministratori di grandi aziende che operano nell'agricoltura, nell'allevamento, nella silvicoltura, nella caccia e nella pesca*
- 1.2.1.2 Imprenditori e amministratori di grandi aziende che operano nell'estrazione dei minerali, nella manifattura, nella produzione e distribuzione di energia elettrica, gas, acqua e nelle attività di gestione dei rifiuti**
- 1.2.1.2.0 *Imprenditori e amministratori di grandi aziende che operano nell'estrazione dei minerali, nella manifattura, nella produzione e distribuzione di energia elettrica, gas e acqua e nella gestione dei rifiuti*
- 1.2.1.3 Imprenditori e amministratori di grandi aziende di costruzioni**
- 1.2.1.3.0 *Imprenditori e amministratori di grandi aziende di costruzioni*
- 1.2.1.4 Imprenditori e amministratori di grandi aziende nel commercio**

- 1.2.1.4.0 *Imprenditori e amministratori di grandi aziende nel commercio*
- 1.2.1.5 **Imprenditori e amministratori di grandi aziende nei servizi di alloggio e ristorazione**
- 1.2.1.5.0 *Imprenditori e amministratori di grandi aziende nei servizi di alloggio e ristorazione*
- 1.2.1.6 **Imprenditori e amministratori di grandi aziende nel settore dei trasporti e magazzinaggio e nei servizi di informazione e comunicazione**
- 1.2.1.6.1 *Imprenditori e amministratori di grandi aziende nel settore dei trasporti e magazzinaggio*
- 1.2.1.6.2 *Imprenditori e amministratori di grandi aziende nei servizi editoriali, di produzione cinematografica, radiofonica e televisiva*
- 1.2.1.6.3 *Imprenditori e amministratori di grandi aziende nei servizi informatici e di telecomunicazione*
- 1.2.1.7 **Imprenditori e amministratori di grandi banche, assicurazioni, agenzie immobiliari e di intermediazione finanziaria**
- 1.2.1.7.0 *Imprenditori e amministratori di grandi banche, assicurazioni, agenzie immobiliari, di intermediazione finanziaria*
- 1.2.1.8 **Imprenditori e amministratori di grandi aziende nei servizi alle imprese e alle persone**
- 1.2.1.8.0 *Imprenditori e amministratori di grandi aziende nei servizi alle imprese e alle persone*
- 1.2.1.9 **Imprenditori e amministratori di grandi aziende private nei servizi di istruzione, sanità, assistenza sociale e nelle attività artistiche, sportive, di intrattenimento e divertimento**
- 1.2.1.9.1 *Imprenditori e amministratori di grandi istituti scolastici, universitari e di ricerca privati*
- 1.2.1.9.2 *Imprenditori e amministratori di grandi ospedali, cliniche private o grandi aziende di assistenza sociale*
- 1.2.1.9.3 *Imprenditori e amministratori di grandi aziende nel settore delle attività sportive, ricreative, di intrattenimento e di divertimento*
- 1.2.2 **Direttori e dirigenti generali di aziende**
- 1.2.2.1 **Direttori e dirigenti generali di aziende che operano nell'agricoltura, nell'allevamento, nella silvicoltura, nella caccia e nella pesca**
- 1.2.2.1.0 *Direttori e dirigenti generali di aziende che operano nell'agricoltura, nell'allevamento, nella silvicoltura, nella caccia e nella pesca*
- 1.2.2.2 **Direttori e dirigenti generali di aziende che operano nell'estrazione dei minerali, nella manifattura, nella produzione e distribuzione di energia elettrica, gas, acqua e nelle attività di gestione dei rifiuti**
- 1.2.2.2.0 *Direttori e dirigenti generali di aziende che operano nella manifattura, nell'estrazione dei minerali, nella produzione e distribuzione di energia elettrica, gas, acqua e nelle attività di gestione dei rifiuti*
- 1.2.2.3 **Direttori e dirigenti generali di aziende nelle costruzioni**
- 1.2.2.3.0 *Direttori e dirigenti generali di aziende nelle costruzioni*
- 1.2.2.4 **Direttori e dirigenti generali di aziende nel commercio**
- 1.2.2.4.0 *Direttori e dirigenti generali di aziende nel commercio*
- 1.2.2.5 **Direttori e dirigenti generali di aziende nel settore dei servizi di alloggio e ristorazione**

- 1.2.2.5.0 *Direttori e dirigenti generali di aziende nel settore dei servizi di alloggio e ristorazione*
- 1.2.2.6 Direttori e dirigenti generali di aziende nel settore dei trasporti e magazzino e nei servizi di informazione e comunicazione**
- 1.2.2.6.1 *Direttori e dirigenti generali di aziende nel settore dei trasporti e magazzino*
- 1.2.2.6.2 *Direttori e dirigenti generali di aziende nei servizi editoriali, di produzione cinematografica, radiofonica e televisiva*
- 1.2.2.6.3 *Direttori e dirigenti generali di aziende nei servizi informatici e di telecomunicazione*
- 1.2.2.7 Direttori e dirigenti generali di banche, assicurazioni, agenzie immobiliari e di intermediazione finanziaria**
- 1.2.2.7.0 *Direttori e dirigenti generali di banche, assicurazioni, agenzie immobiliari e di intermediazione finanziaria*
- 1.2.2.8 Direttori e dirigenti generali di aziende di servizi alle imprese e alle persone**
- 1.2.2.8.0 *Direttori e dirigenti generali di aziende di servizi alle imprese e alle persone*
- 1.2.2.9 Direttori e dirigenti generali di aziende nel settore delle attività artistiche, sportive, di intrattenimento e di divertimento**
- 1.2.2.9.0 *Direttori e dirigenti generali di aziende nel settore delle attività sportive, ricreative, di intrattenimento e divertimento*
- 1.2.3 Direttori e dirigenti dipartimentali di aziende**
- 1.2.3.1 Direttori e dirigenti del dipartimento finanza ed amministrazione**
- 1.2.3.1.0 *Direttori e dirigenti del dipartimento finanza ed amministrazione*
- 1.2.3.2 Direttori e dirigenti del dipartimento organizzazione, gestione delle risorse umane e delle relazioni industriali**
- 1.2.3.2.0 *Direttori e dirigenti del dipartimento organizzazione, gestione delle risorse umane e delle relazioni industriali*
- 1.2.3.3 Direttori e dirigenti del dipartimento vendite e commercializzazione**
- 1.2.3.3.0 *Direttori e dirigenti del dipartimento vendite e commercializzazione*
- 1.2.3.4 Direttori e dirigenti del dipartimento comunicazione, pubblicità e pubbliche relazioni**
- 1.2.3.4.0 *Direttori e dirigenti del dipartimento comunicazione, pubblicità e pubbliche relazioni*
- 1.2.3.5 Direttori e dirigenti del dipartimento approvvigionamento e distribuzione**
- 1.2.3.5.0 *Direttori e dirigenti del dipartimento approvvigionamento e distribuzione*
- 1.2.3.6 Direttori e dirigenti del dipartimento servizi informatici**
- 1.2.3.6.0 *Direttori e dirigenti del dipartimento servizi informatici*
- 1.2.3.7 Direttori e dirigenti del dipartimento ricerca e sviluppo**
- 1.2.3.7.0 *Direttori e dirigenti del dipartimento ricerca e sviluppo*
- 1.2.3.9 Altri direttori e dirigenti di dipartimento non altrove classificati**
- 1.2.3.9.0 *Altri direttori e dirigenti di dipartimento*
- 1.3 Imprenditori e responsabili di piccole aziende**
- 1.3.1 Imprenditori e responsabili di piccole aziende**
- 1.3.1.1 Imprenditori e responsabili di piccole aziende che operano nell'agricoltura, nell'allevamento, nella silvicoltura, nella caccia e nella pesca**
- 1.3.1.1.0 *Imprenditori e responsabili di piccole aziende che operano nell'agricoltura, nell'allevamento, nella silvicoltura, nella caccia e nella pesca*

- 1.3.1.2 Imprenditori e responsabili di piccole aziende che operano nell'estrazione di minerali, nella manifattura, nella produzione e distribuzione di energia elettrica, gas e acqua e nelle attività di gestione dei rifiuti**
 - 1.3.1.2.0 Imprenditori e responsabili di piccole aziende che operano nell'estrazione di minerali, nella manifattura, nella produzione e distribuzione di energia elettrica, gas e acqua e nelle attività di gestione dei rifiuti*
- 1.3.1.3 Imprenditori e responsabili di piccole aziende nelle costruzioni**
 - 1.3.1.3.0 Imprenditori e responsabili di piccole aziende nelle costruzioni*
- 1.3.1.4 Imprenditori e responsabili di piccole aziende nel commercio**
 - 1.3.1.4.0 Imprenditori e responsabili di piccole aziende nel commercio*
- 1.3.1.5 Imprenditori e responsabili di piccole aziende nei servizi di alloggio e ristorazione**
 - 1.3.1.5.0 Imprenditori e responsabili di piccoli alberghi, alloggi o aree di campeggio e di piccoli esercizi di ristorazione*
- 1.3.1.6 Imprenditori e responsabili di piccole aziende nei trasporti, magazzinaggio e nei servizi di informazione e comunicazione**
 - 1.3.1.6.1 Imprenditori e responsabili di piccole aziende nei trasporti e magazzinaggio*
 - 1.3.1.6.2 Imprenditori e responsabili di piccole aziende nei servizi editoriali, di produzione cinematografica, radiofonica e televisiva*
 - 1.3.1.6.3 Imprenditori e responsabili di piccole aziende nei servizi informatici e di telecomunicazione*
- 1.3.1.7 Imprenditori e responsabili di piccoli istituti di credito e di intermediazione finanziaria, assicurativa e immobiliare**
 - 1.3.1.7.0 Imprenditori e responsabili di piccoli istituti di credito e di intermediazione finanziaria, assicurativa e immobiliare*
- 1.3.1.8 Imprenditori e responsabili di piccole aziende nei servizi alle imprese e alle persone**
 - 1.3.1.8.0 Imprenditori e responsabili di piccole aziende nei servizi alle imprese e alle persone*
- 1.3.1.9 Imprenditori e responsabili di piccole aziende nei servizi di istruzione, formazione, ricerca, sanità, assistenza sociale e nelle attività artistiche, sportive, di intrattenimento e divertimento**
 - 1.3.1.9.1 Imprenditori e responsabili di piccole aziende nei servizi di istruzione, formazione e ricerca*
 - 1.3.1.9.2 Imprenditori e responsabili di piccole aziende nei servizi di sanità e assistenza sociale*
 - 1.3.1.9.3 Imprenditori e responsabili di piccole aziende nel settore delle attività sportive, ricreative, di intrattenimento e divertimento*

2 PROFESSIONI INTELLETTUALI, SCIENTIFICHE E DI ELEVATA SPECIALIZZAZIONE

2.1 Specialisti in scienze matematiche, informatiche, chimiche, fisiche e naturali



- 2.1.1 Specialisti in scienze matematiche, informatiche, chimiche, fisiche e naturali**
 - 2.1.1.1 Fisici e astronomi**
 - 2.1.1.1.1 *Fisici*
 - 2.1.1.1.2 *Astronomi ed astrofisici*
 - 2.1.1.2 Chimici e professioni assimilate**
 - 2.1.1.2.1 *Chimici e professioni assimilate*
 - 2.1.1.2.2 *Chimici informatori e divulgatori*
 - 2.1.1.3 Matematici, statistici e professioni assimilate**
 - 2.1.1.3.1 *Matematici*
 - 2.1.1.3.2 *Statistici*
 - 2.1.1.4 Analisti e progettisti di software**
 - 2.1.1.4.1 *Analisti e progettisti di software*
 - 2.1.1.4.2 *Analisti di sistema*
 - 2.1.1.4.3 *Analisti e progettisti di applicazioni web*
 - 2.1.1.5 Progettisti e amministratori di sistemi**
 - 2.1.1.5.1 *Specialisti in reti e comunicazioni informatiche*
 - 2.1.1.5.2 *Analisti e progettisti di basi dati*
 - 2.1.1.5.3 *Amministratori di sistemi*
 - 2.1.1.5.4 *Specialisti in sicurezza informatica*
 - 2.1.1.6 Geologi, meteorologi, geofisici e professioni assimilate**
 - 2.1.1.6.1 *Geologi*
 - 2.1.1.6.2 *Paleontologi*
 - 2.1.1.6.3 *Geofisici*
 - 2.1.1.6.4 *Meteorologi*
 - 2.1.1.6.5 *Idrologi*
- 2.2 Ingegneri, architetti e professioni assimilate**
 - 2.2.1 Ingegneri e professioni assimilate**
 - 2.2.1.1 Ingegneri energetici e meccanici**
 - 2.2.1.1.1 *Ingegneri meccanici*
 - 2.2.1.1.2 *Ingegneri navali*
 - 2.2.1.1.3 *Ingegneri aerospaziali e astronautici*
 - 2.2.1.1.4 *Ingegneri energetici e nucleari*
 - 2.2.1.2 Ingegneri metallurgico-minerari**
 - 2.2.1.2.1 *Ingegneri metallurgici*
 - 2.2.1.2.2 *Ingegneri minerari*
 - 2.2.1.3 Ingegneri elettrotecnici**
 - 2.2.1.3.0 *Ingegneri elettrotecnici e dell'automazione industriale*
 - 2.2.1.4 Ingegneri elettronici e in telecomunicazioni**
 - 2.2.1.4.1 *Ingegneri elettronici*
 - 2.2.1.4.2 *Ingegneri progettisti di calcolatori e loro periferiche*
 - 2.2.1.4.3 *Ingegneri in telecomunicazioni*
 - 2.2.1.5 Ingegneri chimici, petroliferi e dei materiali**
 - 2.2.1.5.1 *Ingegneri chimici e petroliferi*
 - 2.2.1.5.2 *Ingegneri dei materiali*
 - 2.2.1.6 Ingegneri civili e professioni assimilate**
 - 2.2.1.6.1 *Ingegneri edili e ambientali*

- 2.2.1.6.2 *Ingegneri idraulici*
- 2.2.1.7 Ingegneri industriali e gestionali**
- 2.2.1.7.0 *Ingegneri industriali e gestionali*
- 2.2.1.8 Ingegneri biomedici e bioingegneri**
- 2.2.1.8.0 *Ingegneri biomedici e bioingegneri*
- 2.2.2 Architetti, pianificatori, paesaggisti e specialisti del recupero e della conservazione del territorio**
- 2.2.2.1 Architetti, pianificatori, paesaggisti e specialisti del recupero e della conservazione del territorio**
- 2.2.2.1.1 *Architetti*
- 2.2.2.1.2 *Pianificatori, paesaggisti e specialisti del recupero e della conservazione del territorio*
- 2.2.2.2 Cartografi e fotogrammetristi**
- 2.2.2.2.0 *Cartografi e fotogrammetristi*
- 2.3 Specialisti nelle scienze della vita**
- 2.3.1 Specialisti nelle scienze della vita**
- 2.3.1.1 Biologi, botanici, zoologi e professioni assimilate**
- 2.3.1.1.1 *Biologi e professioni assimilate*
- 2.3.1.1.2 *Biochimici*
- 2.3.1.1.3 *Biofisici*
- 2.3.1.1.4 *Biotechnologi*
- 2.3.1.1.5 *Botanici*
- 2.3.1.1.6 *Zoologi*
- 2.3.1.1.7 *Ecologi*
- 2.3.1.2 Farmacologi, batteriologi e professioni assimilate**
- 2.3.1.2.1 *Farmacologi*
- 2.3.1.2.2 *Microbiologi*
- 2.3.1.3 Agronomi e forestali**
- 2.3.1.3.0 *Agronomi e forestali*
- 2.3.1.4 Veterinari**
- 2.3.1.4.0 *Veterinari*
- 2.3.1.5 Farmacisti**
- 2.3.1.5.0 *Farmacisti*
- 2.4 Specialisti della salute**
- 2.4.1 Medici**
- 2.4.1.1 Medici generici**
- 2.4.1.1.0 *Medici generici*
- 2.4.1.2 Specialisti in terapie mediche**
- 2.4.1.2.0 *Specialisti in terapie mediche*
- 2.4.1.3 Specialisti in terapie chirurgiche**
- 2.4.1.3.0 *Specialisti in terapie chirurgiche*
- 2.4.1.4 Laboratoristi e patologi clinici**
- 2.4.1.4.0 *Laboratoristi e patologi clinici*
- 2.4.1.5 Dentisti e odontostomatologi**
- 2.4.1.5.0 *Dentisti e odontostomatologi*
- 2.4.1.6 Specialisti in diagnostica per immagini e radioterapia**

- 2.4.1.6.0 *Specialisti in diagnostica per immagini e radioterapia*
- 2.4.1.7 Specialisti in igiene, epidemiologia e sanità pubblica**
- 2.4.1.7.1 *Dietologi e igienisti*
- 2.4.1.7.2 *Specialisti in medicina sociale e del lavoro*
- 2.4.1.7.3 *Epidemiologi*
- 2.4.1.8 Anestesisti e rianimatori**
- 2.4.1.8.0 *Anestesisti e rianimatori*
- 2.5 Specialisti in scienze umane, sociali, artistiche e gestionali**
- 2.5.1 Specialisti delle scienze gestionali, commerciali e bancarie**
- 2.5.1.1 Specialisti della gestione e del controllo nella pubblica amministrazione**
- 2.5.1.1.1 *Specialisti della gestione nella Pubblica Amministrazione*
- 2.5.1.1.2 *Specialisti del controllo nella Pubblica Amministrazione*
- 2.5.1.1.3 *Specialisti in pubblica sicurezza*
- 2.5.1.2 Specialisti della gestione e del controllo nelle imprese private**
- 2.5.1.2.0 *Specialisti della gestione e del controllo nelle imprese private*
- 2.5.1.3 Specialisti di gestione e sviluppo del personale e dell'organizzazione del lavoro**
- 2.5.1.3.1 *Specialisti in risorse umane*
- 2.5.1.3.2 *Specialisti dell'organizzazione del lavoro*
- 2.5.1.4 Specialisti in contabilità e problemi finanziari**
- 2.5.1.4.1 *Specialisti in contabilità*
- 2.5.1.4.2 *Fiscalisti e tributaristi*
- 2.5.1.4.3 *Specialisti in attività finanziarie*
- 2.5.1.5 Specialisti nei rapporti con il mercato**
- 2.5.1.5.1 *Specialisti nell'acquisizione di beni e servizi*
- 2.5.1.5.2 *Specialisti nella commercializzazione di beni e servizi (escluso il settore ICT)*
- 2.5.1.5.3 *Specialisti nella commercializzazione nel settore delle tecnologie dell'informazione e della comunicazione*
- 2.5.1.5.4 *Analisti di mercato*
- 2.5.1.6 Specialisti nelle relazioni pubbliche, dell'immagine e professioni assimilate**
- 2.5.1.6.0 *Specialisti delle relazioni pubbliche, dell'immagine e professioni assimilate*
- 2.5.2 Specialisti in scienze giuridiche**
- 2.5.2.1 Procuratori legali ed avvocati**
- 2.5.2.1.0 *Avvocati*
- 2.5.2.2 Esperti legali in imprese o enti pubblici**
- 2.5.2.2.1 *Esperti legali in imprese*
- 2.5.2.2.2 *Esperti legali in enti pubblici*
- 2.5.2.3 Notai**
- 2.5.2.3.0 *Notai*
- 2.5.2.4 Magistrati**
- 2.5.2.4.0 *Magistrati*
- 2.5.3 Specialisti in scienze sociali**
- 2.5.3.1 Specialisti in scienze economiche**
- 2.5.3.1.1 *Specialisti dei sistemi economici*
- 2.5.3.1.2 *Specialisti dell'economia aziendale*
- 2.5.3.2 Specialisti in scienze sociologiche e antropologiche**
- 2.5.3.2.1 *Esperti nello studio, nella gestione e nel controllo dei fenomeni sociali*

- 2.5.3.2.2 *Antropologi*
- 2.5.3.2.3 *Geografi*
- 2.5.3.2.4 *Archeologi*
- 2.5.3.3 Specialisti in scienze psicologiche e psicoterapeutiche**
- 2.5.3.3.1 *Psicologi clinici e psicoterapeuti*
- 2.5.3.3.2 *Psicologi dello sviluppo e dell'educazione*
- 2.5.3.3.3 *Psicologi del lavoro e delle organizzazioni*
- 2.5.3.4 Specialisti in scienze storiche, artistiche, politiche e filosofiche**
- 2.5.3.4.1 *Storici*
- 2.5.3.4.2 *Esperti d'arte*
- 2.5.3.4.3 *Specialisti in scienza politica*
- 2.5.3.4.4 *Filosofi*
- 2.5.4 Specialisti in discipline linguistiche, letterarie e documentali**
- 2.5.4.1 Scrittori e professioni assimilate**
- 2.5.4.1.1 *Scrittori e poeti*
- 2.5.4.1.2 *Dialoghisti e parolieri*
- 2.5.4.1.3 *Redattori di testi per la pubblicità*
- 2.5.4.1.4 *Redattori di testi tecnici*
- 2.5.4.2 Giornalisti**
- 2.5.4.2.0 *Giornalisti*
- 2.5.4.3 Interpreti e traduttori a livello elevato**
- 2.5.4.3.0 *Interpreti e traduttori di livello elevato*
- 2.5.4.4 Linguisti, filologi e revisori di testi**
- 2.5.4.4.1 *Linguisti e filologi*
- 2.5.4.4.2 *Revisori di testi*
- 2.5.4.5 Archivist, bibliotecari, conservatori di musei e professioni assimilate**
- 2.5.4.5.1 *Archivist*
- 2.5.4.5.2 *Bibliotecari*
- 2.5.4.5.3 *Curatori e conservatori di musei*
- 2.5.5 Specialisti in discipline artistico-espressive**
- 2.5.5.1 Pittori, scultori, disegnatori e restauratori di beni culturali**
- 2.5.5.1.1 *Pittori e scultori*
- 2.5.5.1.2 *Disegnatori artistici e illustratori*
- 2.5.5.1.3 *Disegnatori di moda*
- 2.5.5.1.4 *Creatori artistici a fini commerciali (esclusa la moda)*
- 2.5.5.1.5 *Restauratori di beni culturali*
- 2.5.5.2 Registi, direttori artistici, attori, sceneggiatori e scenografi**
- 2.5.5.2.1 *Registi*
- 2.5.5.2.2 *Attori*
- 2.5.5.2.3 *Direttori artistici*
- 2.5.5.2.4 *Sceneggiatori*
- 2.5.5.2.5 *Scenografi*
- 2.5.5.3 Coreografi e ballerini**
- 2.5.5.3.1 *Coreografi*
- 2.5.5.3.2 *Ballerini*
- 2.5.5.4 Compositori, musicisti e cantanti**
- 2.5.5.4.1 *Compositori*

- 2.5.5.4.2 *Direttori d'orchestra e coro*
- 2.5.5.4.3 *Strumentisti*
- 2.5.5.4.4 *Cantanti*
- 2.5.5.5 Artisti delle forme di cultura popolare, di varietà e acrobati**
- 2.5.5.5.1 *Artisti delle forme di cultura popolare*
- 2.5.5.5.2 *Artisti di varietà*
- 2.5.5.5.3 *Acrobati e artisti circensi*
- 2.5.6 Specialisti in discipline religiose e teologiche**
- 2.5.6.1 Specialisti in discipline religiose e teologiche**
- 2.5.6.1.0 *Specialisti in discipline religiose e teologiche*
- 2.6 Specialisti della formazione e della ricerca**
- 2.6.1 Docenti universitari (ordinari e associati)**
- 2.6.1.1 Docenti universitari in scienze matematiche e dell'informazione, fisiche, chimiche e della terra**
- 2.6.1.1.1 *Docenti universitari in scienze matematiche e dell'informazione*
- 2.6.1.1.2 *Docenti universitari in scienze fisiche*
- 2.6.1.1.3 *Docenti universitari in scienze chimiche e farmaceutiche*
- 2.6.1.1.4 *Docenti universitari in scienze della terra*
- 2.6.1.2 Docenti universitari in scienze della vita e della salute**
- 2.6.1.2.1 *Docenti universitari in scienze biologiche*
- 2.6.1.2.2 *Docenti universitari in scienze agrarie, zootecniche e della produzione animale*
- 2.6.1.2.3 *Docenti universitari in scienze mediche*
- 2.6.1.3 Docenti universitari in scienze ingegneristiche e dell'architettura**
- 2.6.1.3.1 *Docenti universitari in scienze ingegneristiche civili e dell'architettura*
- 2.6.1.3.2 *Docenti universitari in scienze ingegneristiche industriali e dell'informazione*
- 2.6.1.4 Docenti universitari in scienze dell'antichità, filologico-letterarie e storico-artistiche**
- 2.6.1.4.0 *Docenti universitari in scienze dell'antichità, filologico-letterarie e storico-artistiche*
- 2.6.1.5 Docenti universitari in scienze storiche, filosofiche, pedagogiche e psicologiche**
- 2.6.1.5.1 *Docenti universitari in scienze storiche e filosofiche*
- 2.6.1.5.2 *Docenti universitari in scienze pedagogiche e psicologiche*
- 2.6.1.6 Docenti universitari in scienze economiche e statistiche**
- 2.6.1.6.0 *Docenti universitari in scienze economiche e statistiche*
- 2.6.1.7 Docenti universitari in scienze giuridiche, politiche e sociali**
- 2.6.1.7.1 *Docenti universitari in scienze giuridiche*
- 2.6.1.7.2 *Docenti universitari in scienze politiche e sociali*
- 2.6.2 Ricercatori e tecnici laureati nell'università**
- 2.6.2.1 Ricercatori e tecnici laureati nelle scienze matematiche e dell'informazione, fisiche, chimiche, della terra**
- 2.6.2.1.1 *Ricercatori e tecnici laureati nelle scienze matematiche e dell'informazione*
- 2.6.2.1.2 *Ricercatori e tecnici laureati nelle scienze fisiche*
- 2.6.2.1.3 *Ricercatori e tecnici laureati nelle scienze chimiche e farmaceutiche*
- 2.6.2.1.4 *Ricercatori e tecnici laureati nelle scienze della terra*
- 2.6.2.2 Ricercatori e tecnici laureati nelle scienze della vita e della salute**
- 2.6.2.2.1 *Ricercatori e tecnici laureati nelle scienze biologiche*

- 2.6.2.2.2 *Ricercatori e tecnici laureati nelle scienze agrarie, zootecniche e della produzione animale*
- 2.6.2.2.3 *Ricercatori e tecnici laureati nelle scienze mediche*
- 2.6.2.3 Ricercatori e tecnici laureati nelle scienze ingegneristiche e dell'architettura**
 - 2.6.2.3.1 *Ricercatori e tecnici laureati nelle scienze ingegneristiche civili e dell'architettura*
 - 2.6.2.3.2 *Ricercatori e tecnici laureati nelle scienze ingegneristiche industriali e dell'informazione*
- 2.6.2.4 Ricercatori e tecnici laureati nelle scienze dell'antichità, filologico-letterarie e storico-artistiche**
 - 2.6.2.4.0 *Ricercatori e tecnici laureati nelle scienze dell'antichità, filologico-letterarie e storico-artistiche*
- 2.6.2.5 Ricercatori e tecnici laureati nelle scienze storiche, filosofiche, pedagogiche e psicologiche**
 - 2.6.2.5.1 *Ricercatori e tecnici laureati nelle scienze storiche e filosofiche*
 - 2.6.2.5.2 *Ricercatori e tecnici laureati nelle scienze pedagogiche e psicologiche*
- 2.6.2.6 Ricercatori e tecnici laureati nelle scienze economiche e statistiche**
 - 2.6.2.6.0 *Ricercatori e tecnici laureati nelle scienze economiche e statistiche*
- 2.6.2.7 Ricercatori e tecnici laureati nelle scienze giuridiche, politiche e sociali**
 - 2.6.2.7.1 *Ricercatori e tecnici laureati nelle scienze giuridiche*
 - 2.6.2.7.2 *Ricercatori e tecnici laureati nelle scienze politiche e sociali*
- 2.6.3 Professori di scuola secondaria, post-secondaria e professioni assimilate**
 - 2.6.3.1 Professori delle accademie, dei conservatori e delle istituzioni scolastiche assimilate**
 - 2.6.3.1.1 *Professori di discipline artistiche nelle accademie di belle arti e nelle istituzioni scolastiche assimilate*
 - 2.6.3.1.2 *Professori di discipline musicali nei conservatori e nelle istituzioni scolastiche assimilate*
 - 2.6.3.1.3 *Professori di arte drammatica e danza nelle accademie e nelle istituzioni scolastiche assimilate*
 - 2.6.3.2 Professori di scuola secondaria superiore**
 - 2.6.3.2.1 *Professori di scienze matematiche, fisiche e chimiche nella scuola secondaria superiore*
 - 2.6.3.2.2 *Professori di scienze della vita e della salute nella scuola secondaria superiore*
 - 2.6.3.2.3 *Professori di discipline tecnico-ingegneristiche nella scuola secondaria superiore*
 - 2.6.3.2.4 *Professori di scienze dell'informazione nella scuola secondaria superiore*
 - 2.6.3.2.5 *Professori di scienze letterarie, artistiche, storiche, filosofiche, pedagogiche e psicologiche nella scuola secondaria superiore*
 - 2.6.3.2.6 *Professori di scienze giuridiche, economiche e sociali nella scuola secondaria superiore*
 - 2.6.3.3 Professori di scuola secondaria inferiore**
 - 2.6.3.3.1 *Professori di discipline umanistiche nella scuola secondaria inferiore*
 - 2.6.3.3.2 *Professori di discipline tecniche e scientifiche nella scuola secondaria inferiore*
- 2.6.4 Professori di scuola primaria, pre-primaria e professioni assimilate**

- 2.6.4.1 Professori di scuola primaria**
 - 2.6.4.1.0 *Professori di scuola primaria*
- 2.6.4.2 Professori di scuola pre-primaria**
 - 2.6.4.2.0 *Professori di scuola pre-primaria*
- 2.6.5 Altri specialisti dell'educazione e della formazione**
 - 2.6.5.1 Specialisti nell'educazione e nella formazione di soggetti diversamente abili**
 - 2.6.5.1.0 *Specialisti nell'educazione e nella formazione di soggetti diversamente abili*
 - 2.6.5.2 Ispettori scolastici e professioni assimilate**
 - 2.6.5.2.0 *Ispettori scolastici e professioni assimilate*
 - 2.6.5.3 Docenti ed esperti nella progettazione formativa e curricolare**
 - 2.6.5.3.1 *Docenti della formazione e dell'aggiornamento professionale*
 - 2.6.5.3.2 *Esperti della progettazione formativa e curricolare*
 - 2.6.5.4 Consiglieri dell'orientamento**
 - 2.6.5.4.0 *Consiglieri dell'orientamento*
 - 2.6.5.5 Insegnanti di discipline artistiche e letterarie**
 - 2.6.5.5.1 *Insegnanti di arti figurative*
 - 2.6.5.5.2 *Insegnanti di danza*
 - 2.6.5.5.3 *Insegnanti di canto*
 - 2.6.5.5.4 *Insegnanti di strumenti musicali*
 - 2.6.5.5.5 *Insegnanti di lingue*

3 PROFESSIONI TECNICHE

- 3.1 Professioni tecniche in campo scientifico, ingegneristico e della produzione**
 - 3.1.1 Tecnici delle scienze quantitative, fisiche e chimiche**
 - 3.1.1.1 Tecnici fisici e geologici**
 - 3.1.1.1.1 *Tecnici geologici*
 - 3.1.1.1.2 *Tecnici fisici e nucleari*
 - 3.1.1.2 Tecnici chimici**
 - 3.1.1.2.0 *Tecnici chimici*
 - 3.1.1.3 Tecnici statistici**
 - 3.1.1.3.0 *Tecnici statistici*
 - 3.1.2 Tecnici informatici, telematici e delle telecomunicazioni**
 - 3.1.2.1 Tecnici programmatori**
 - 3.1.2.1.0 *Tecnici programmatori*
 - 3.1.2.2 Tecnici esperti in applicazioni**
 - 3.1.2.2.0 *Tecnici esperti in applicazioni*
 - 3.1.2.3 Tecnici web**
 - 3.1.2.3.0 *Tecnici web*
 - 3.1.2.4 Tecnici gestori di basi di dati**
 - 3.1.2.4.0 *Tecnici gestori di basi di dati*

- 3.1.2.5 Tecnici gestori di reti e di sistemi telematici**
 - 3.1.2.5.0 *Tecnici gestori di reti e di sistemi telematici*
- 3.1.2.6 Tecnici per la trasmissione radio-televisiva e per le telecomunicazioni**
 - 3.1.2.6.1 *Tecnici per le telecomunicazioni*
 - 3.1.2.6.2 *Tecnici delle trasmissioni radio-televisive*
- 3.1.3 Tecnici in campo ingegneristico**
 - 3.1.3.1 Tecnici meccanici**
 - 3.1.3.1.0 *Tecnici meccanici*
 - 3.1.3.2 Tecnici metallurgico-minerari e della ceramica**
 - 3.1.3.2.1 *Tecnici dei prodotti ceramici*
 - 3.1.3.2.2 *Tecnici minerari*
 - 3.1.3.2.3 *Tecnici metallurgici*
 - 3.1.3.3 Elettrotecnici**
 - 3.1.3.3.0 *Elettrotecnici*
 - 3.1.3.4 Tecnici elettronici**
 - 3.1.3.4.0 *Tecnici elettronici*
 - 3.1.3.5 Tecnici delle costruzioni civili e professioni assimilate**
 - 3.1.3.5.0 *Tecnici delle costruzioni civili e professioni assimilate*
 - 3.1.3.6 Tecnici del risparmio energetico e delle energie rinnovabili**
 - 3.1.3.6.0 *Tecnici del risparmio energetico e delle energie rinnovabili*
 - 3.1.3.7 Disegnatori industriali e professioni assimilate**
 - 3.1.3.7.1 *Disegnatori tecnici*
 - 3.1.3.7.2 *Disegnatori tessili*
 - 3.1.3.7.3 *Rilevatori e disegnatori di prospezioni*
- 3.1.4 Tecnici della conduzione di impianti produttivi in continuo e dell'esercizio di reti idriche ed energetiche**
 - 3.1.4.1 Tecnici della conduzione di impianti produttivi in continuo**
 - 3.1.4.1.1 *Tecnici della conduzione e del controllo di impianti di produzione dei metalli*
 - 3.1.4.1.2 *Tecnici della conduzione e del controllo di impianti chimici*
 - 3.1.4.1.3 *Tecnici della conduzione e del controllo di impianti di produzione della carta*
 - 3.1.4.1.4 *Tecnici della conduzione e del controllo di impianti di trattamento delle acque*
 - 3.1.4.1.5 *Tecnici della conduzione e del controllo di catene di montaggio automatiche*
 - 3.1.4.2 Tecnici dell'esercizio di reti idriche ed energetiche**
 - 3.1.4.2.1 *Tecnici della produzione di energia termica ed elettrica*
 - 3.1.4.2.2 *Tecnici dell'esercizio di reti idriche e di altri fluidi*
 - 3.1.4.2.3 *Tecnici dell'esercizio di reti di distribuzione di energia elettrica*
- 3.1.5 Tecnici della gestione dei processi produttivi di beni e servizi**
 - 3.1.5.1 Tecnici di produzione in miniere e cave**
 - 3.1.5.1.0 *Tecnici di produzione in miniere e cave*
 - 3.1.5.2 Tecnici della gestione di cantieri edili**
 - 3.1.5.2.0 *Tecnici della gestione di cantieri edili*
 - 3.1.5.3 Tecnici della produzione manifatturiera**
 - 3.1.5.3.0 *Tecnici della produzione manifatturiera*
 - 3.1.5.4 Tecnici della produzione e preparazione alimentare**
 - 3.1.5.4.1 *Tecnici della preparazione alimentare*
 - 3.1.5.4.2 *Tecnici della produzione alimentare*
 - 3.1.5.5 Tecnici della produzione di servizi**

- 3.1.5.5.0 *Tecnici della produzione di servizi*
- 3.1.6 Tecnici del trasporto aereo, navale e ferroviario**
- 3.1.6.1 Comandanti e ufficiali di bordo**
- 3.1.6.1.1 *Comandanti navali*
- 3.1.6.1.2 *Ufficiali e assistenti di bordo*
- 3.1.6.1.3 *Piloti navali*
- 3.1.6.2 Comandanti e piloti di aereo**
- 3.1.6.2.1 *Piloti e ufficiali di aeromobili*
- 3.1.6.2.2 *Tecnici avionici*
- 3.1.6.2.3 *Tecnici aerospaziali*
- 3.1.6.3 Tecnici dell'aviazione civile**
- 3.1.6.3.1 *Controllori di volo*
- 3.1.6.3.2 *Tecnici del traffico aeroportuale*
- 3.1.6.4 Tecnici dell'organizzazione del traffico ferroviario**
- 3.1.6.4.0 *Tecnici dell'organizzazione del traffico ferroviario*
- 3.1.6.5 Tecnici dell'organizzazione del traffico portuale**
- 3.1.6.5.0 *Tecnici dell'organizzazione del traffico portuale*
- 3.1.7 Tecnici di apparecchiature ottiche e audio-video**
- 3.1.7.1 Fotografi e professioni assimilate**
- 3.1.7.1.0 *Fotografi e professioni assimilate*
- 3.1.7.2 Operatori di apparecchi per la ripresa e la produzione audio-video**
- 3.1.7.2.1 *Tecnici degli apparati audio-video e della ripresa video-cinematografica*
- 3.1.7.2.2 *Tecnici del suono*
- 3.1.7.2.3 *Tecnici del montaggio audio-video-cinematografico*
- 3.1.7.3 Tecnici di apparati medicali e per la diagnostica medica**
- 3.1.7.3.0 *Tecnici di apparati medicali e per la diagnostica medica*
- 3.1.8 Tecnici della sicurezza e della protezione ambientale**
- 3.1.8.1 Tecnici della sicurezza di impianti**
- 3.1.8.1.0 *Tecnici della sicurezza degli impianti*
- 3.1.8.2 Tecnici della sicurezza sul lavoro**
- 3.1.8.2.0 *Tecnici della sicurezza sul lavoro*
- 3.1.8.3 Tecnici del controllo e della bonifica ambientale**
- 3.1.8.3.1 *Tecnici del controllo ambientale*
- 3.1.8.3.2 *Tecnici della raccolta e trattamento dei rifiuti e della bonifica ambientale*
- 3.2 Professioni tecniche nelle scienze della salute e della vita**
- 3.2.1 Tecnici della salute**
- 3.2.1.1 Professioni sanitarie infermieristiche ed ostetriche**
- 3.2.1.1.1 *Professioni sanitarie infermieristiche*
- 3.2.1.1.2 *Professioni sanitarie ostetriche*
- 3.2.1.2 Professioni sanitarie riabilitative**
- 3.2.1.2.1 *Podologi*
- 3.2.1.2.2 *Fisioterapisti*
- 3.2.1.2.3 *Logopedisti*
- 3.2.1.2.4 *Ortottisti - assistenti di oftalmologia*
- 3.2.1.2.5 *Terapisti della neuro e psicomotricità dell'età evolutiva*
- 3.2.1.2.6 *Tecnici della riabilitazione psichiatrica*

- 3.2.1.2.7 *Educatori professionali*
- 3.2.1.2.8 *Terapisti occupazionali*
- 3.2.1.3 Professioni tecnico sanitarie - area tecnico diagnostica**
 - 3.2.1.3.1 *Tecnici audiometristi*
 - 3.2.1.3.2 *Tecnici sanitari di laboratorio biomedico*
 - 3.2.1.3.3 *Tecnici sanitari di radiologia medica*
 - 3.2.1.3.4 *Tecnici di neurofisiopatologia*
- 3.2.1.4 Professioni tecnico sanitarie - area tecnico assistenziale**
 - 3.2.1.4.1 *Tecnici ortopedici*
 - 3.2.1.4.2 *Tecnici audioprotesisti*
 - 3.2.1.4.3 *Igienisti dentali*
 - 3.2.1.4.4 *Tecnici della fisiopatologia cardiocircolatoria e della perfusione cardiovascolare*
 - 3.2.1.4.5 *Dietisti*
- 3.2.1.5 Professioni tecniche della prevenzione**
 - 3.2.1.5.1 *Tecnici della prevenzione nell'ambiente e nei luoghi di lavoro*
 - 3.2.1.5.2 *Assistenti sanitari*
- 3.2.1.6 Altre professioni tecniche della salute**
 - 3.2.1.6.1 *Ottici e ottici optometristi*
 - 3.2.1.6.2 *Odontotecnici*
- 3.2.1.7 Tecnici della medicina popolare**
 - 3.2.1.7.0 *Tecnici della medicina popolare*
- 3.2.2 Tecnici nelle scienze della vita**
 - 3.2.2.1 Tecnici agronomi e forestali**
 - 3.2.2.1.1 *Tecnici agronomi*
 - 3.2.2.1.2 *Tecnici forestali*
 - 3.2.2.2 Zootecnici**
 - 3.2.2.2.0 *Zootecnici*
 - 3.2.2.3 Tecnici biochimici e professioni assimilate**
 - 3.2.2.3.1 *Tecnici di laboratorio biochimico*
 - 3.2.2.3.2 *Tecnici dei prodotti alimentari*
 - 3.2.2.3.3 *Tecnici di laboratorio veterinario*
- 3.3 Professioni tecniche nell'organizzazione, amministrazione e nelle attività finanziarie e commerciali**
 - 3.3.1 Tecnici dell'organizzazione e dell'amministrazione delle attività produttive**
 - 3.3.1.1 Segretari amministrativi, archivisti, tecnici degli affari generali e professioni assimilate**
 - 3.3.1.1.1 *Segretari amministrativi e tecnici degli affari generali*
 - 3.3.1.1.2 *Assistenti di archivio e di biblioteca*
 - 3.3.1.2 Contabili e professioni assimilate**
 - 3.3.1.2.1 *Contabili*
 - 3.3.1.2.2 *Economi e tesorieri*
 - 3.3.1.2.3 *Amministratori di stabili e condomini*
 - 3.3.1.3 Tecnici del trasferimento e del trattamento delle informazioni**
 - 3.3.1.3.1 *Tecnici dell'acquisizione delle informazioni*
 - 3.3.1.3.2 *Intervistatori e rilevatori professionali*

- 3.3.1.4 Corrispondenti in lingue estere e professioni assimilate**
 - 3.3.1.4.0 *Corrispondenti in lingue estere e professioni assimilate*
- 3.3.1.5 Tecnici dell'organizzazione e della gestione dei fattori produttivi**
 - 3.3.1.5.0 *Tecnici dell'organizzazione e della gestione dei fattori produttivi*
- 3.3.2 Tecnici delle attività finanziarie ed assicurative**
 - 3.3.2.1 Tecnici della gestione finanziaria**
 - 3.3.2.1.0 *Tecnici della gestione finanziaria*
 - 3.3.2.2 Tecnici del lavoro bancario**
 - 3.3.2.2.0 *Tecnici del lavoro bancario*
 - 3.3.2.3 Agenti assicurativi**
 - 3.3.2.3.0 *Agenti assicurativi*
 - 3.3.2.4 Periti, valutatori di rischio, liquidatori e professioni assimilate**
 - 3.3.2.4.0 *Periti, valutatori di rischio e liquidatori*
 - 3.3.2.5 Agenti di borsa e cambio, tecnici dell'intermediazione titoli e professioni assimilate**
 - 3.3.2.5.0 *Agenti di borsa e cambio, tecnici dell'intermediazione titoli e professioni assimilate*
 - 3.3.2.6 Tecnici della locazione finanziaria e dei contratti di scambio**
 - 3.3.2.6.1 *Tecnici dei contratti di scambio, a premi e del recupero crediti*
 - 3.3.2.6.2 *Tecnici della locazione finanziaria*
- 3.3.3 Tecnici dei rapporti con i mercati**
 - 3.3.3.1 Approvvigionatori e responsabili acquisti**
 - 3.3.3.1.0 *Approvvigionatori e responsabili acquisti*
 - 3.3.3.2 Responsabili di magazzino e della distribuzione interna**
 - 3.3.3.2.0 *Responsabili di magazzino e della distribuzione interna*
 - 3.3.3.3 Commissari, stimatori e aggiudicatori d'asta commerciali**
 - 3.3.3.3.1 *Commissari e aggiudicatori d'asta*
 - 3.3.3.3.2 *Periti commerciali*
 - 3.3.3.4 Tecnici della vendita e della distribuzione**
 - 3.3.3.4.0 *Tecnici della vendita e della distribuzione*
 - 3.3.3.5 Tecnici del marketing**
 - 3.3.3.5.0 *Tecnici del marketing*
 - 3.3.3.6 Tecnici della pubblicità e delle pubbliche relazioni**
 - 3.3.3.6.1 *Tecnici della pubblicità*
 - 3.3.3.6.2 *Tecnici delle pubbliche relazioni*
- 3.3.4 Tecnici della distribuzione commerciale e professioni assimilate**
 - 3.3.4.1 Spedizionieri e tecnici della distribuzione**
 - 3.3.4.1.0 *Spedizionieri e tecnici dell'organizzazione commerciale*
 - 3.3.4.2 Agenti di commercio**
 - 3.3.4.2.0 *Agenti di commercio*
 - 3.3.4.3 Agenti concessionari**
 - 3.3.4.3.0 *Agenti concessionari*
 - 3.3.4.4 Agenti di pubblicità**
 - 3.3.4.4.0 *Agenti di pubblicità*
 - 3.3.4.5 Agenti immobiliari**
 - 3.3.4.5.0 *Agenti e periti immobiliari*
 - 3.3.4.6 Rappresentanti di commercio**

- 3.3.4.6.0 *Rappresentanti di commercio*
- 3.3.4.7 **Agenti e rappresentanti di artisti ed atleti**
- 3.3.4.7.0 *Agenti e rappresentanti di artisti ed atleti*
- 3.4 **Professioni tecniche nei servizi pubblici e alle persone**
- 3.4.1 **Professioni tecniche delle attività turistiche, ricettive ed assimilate**
- 3.4.1.1 **Tecnici delle attività ricettive e professioni assimilate**
- 3.4.1.1.0 *Tecnici delle attività ricettive e professioni assimilate*
- 3.4.1.2 **Tecnici dell'organizzazione di fiere, convegni ed eventi culturali**
- 3.4.1.2.1 *Organizzatori di fiere, esposizioni ed eventi culturali*
- 3.4.1.2.2 *Organizzatori di convegni e ricevimenti*
- 3.4.1.3 **Animatori turistici e professioni assimilate**
- 3.4.1.3.0 *Animatori turistici e professioni assimilate*
- 3.4.1.4 **Agenti di viaggio**
- 3.4.1.4.0 *Agenti di viaggio*
- 3.4.1.5 **Guide ed accompagnatori specializzati**
- 3.4.1.5.1 *Guide ed accompagnatori naturalistici e sportivi*
- 3.4.1.5.2 *Guide turistiche*
- 3.4.2 **Insegnanti nella formazione professionale, istruttori, allenatori, atleti e professioni assimilate**
- 3.4.2.1 **Istruttori di guida**
- 3.4.2.1.1 *Istruttori di volo*
- 3.4.2.1.2 *Istruttori di guida automobilistica*
- 3.4.2.1.3 *Istruttori di nautica*
- 3.4.2.2 **Insegnanti nella formazione professionale**
- 3.4.2.2.0 *Insegnanti nella formazione professionale*
- 3.4.2.3 **Istruttori di tecniche in campo artistico**
- 3.4.2.3.0 *Istruttori di tecniche in campo artistico*
- 3.4.2.4 **Istruttori di discipline sportive non agonistiche**
- 3.4.2.4.0 *Istruttori di discipline sportive non agonistiche*
- 3.4.2.5 **Professioni organizzative nel campo dell'educazione fisica e dello sport**
- 3.4.2.5.1 *Organizzatori di eventi e di strutture sportive*
- 3.4.2.5.2 *Osservatori sportivi*
- 3.4.2.6 **Allenatori e tecnici di discipline sportive agonistiche**
- 3.4.2.6.1 *Allenatori e tecnici sportivi*
- 3.4.2.6.2 *Arbitri e giudici di gara*
- 3.4.2.7 **Atleti**
- 3.4.2.7.0 *Atleti*
- 3.4.3 **Tecnici dei servizi ricreativi**
- 3.4.3.1 **Annunciatori e presentatori della radio, della televisione e di altri spettacoli**
- 3.4.3.1.1 *Annunciatori della radio e della televisione*
- 3.4.3.1.2 *Presentatori di performance artistiche e ricreative*
- 3.4.3.2 **Tecnici dell'organizzazione della produzione radiotelevisiva, cinematografica e teatrale**

- 3.4.3.2.0 *Tecnici dell'organizzazione della produzione radiotelevisiva, cinematografica e teatrale*
- 3.4.3.3 Intrattenitori**
- 3.4.3.3.0 *Intrattenitori*
- 3.4.4 Tecnici dei servizi culturali**
- 3.4.4.1 Grafici, disegnatori e allestitori di scena**
- 3.4.4.1.1 *Grafici*
- 3.4.4.1.2 *Allestitori di scena*
- 3.4.4.2 Tecnici dei musei, delle biblioteche e professioni assimilate**
- 3.4.4.2.1 *Tecnici dei musei*
- 3.4.4.2.2 *Tecnici delle biblioteche*
- 3.4.4.3 Periti, stimatori d'arte e professioni assimilate**
- 3.4.4.3.1 *Stimatori di opere d'arte*
- 3.4.4.3.2 *Periti filatelici e numismatici*
- 3.4.4.3.3 *Periti calligrafi*
- 3.4.4.4 Tecnici restauratori**
- 3.4.4.4.0 *Tecnici del restauro*
- 3.4.5 Tecnici dei servizi sociali**
- 3.4.5.1 Assistenti sociali**
- 3.4.5.1.0 *Assistenti sociali*
- 3.4.5.2 Tecnici del reinserimento e dell'integrazione sociale**
- 3.4.5.2.0 *Tecnici del reinserimento e dell'integrazione sociale*
- 3.4.5.3 Tecnici dei servizi per l'impiego**
- 3.4.5.3.0 *Tecnici dei servizi per l'impiego*
- 3.4.5.4 Tecnici dei servizi di sicurezza privati e professioni assimilate**
- 3.4.5.4.0 *Tecnici dei servizi di sicurezza privati e professioni assimilate*
- 3.4.5.5 Tecnici delle attività religiose e di culto**
- 3.4.5.5.0 *Tecnici delle attività religiose e di culto*
- 3.4.6 Tecnici dei servizi pubblici e di sicurezza**
- 3.4.6.1 Tecnici dei servizi giudiziari**
- 3.4.6.1.0 *Tecnici dei servizi giudiziari*
- 3.4.6.2 Ufficiali della Polizia di Stato**
- 3.4.6.2.0 *Ufficiali della Polizia di Stato*
- 3.4.6.3 Tecnici dei servizi di sicurezza dei vigili urbani, dei vigili del fuoco e del Corpo Forestale**
- 3.4.6.3.1 *Tecnici dei servizi di sicurezza dei vigili urbani*
- 3.4.6.3.2 *Tecnici dei servizi di sicurezza dei vigili del fuoco*
- 3.4.6.3.3 *Tecnici dei servizi di sicurezza del Corpo Forestale*
- 3.4.6.4 Ufficiali della Guardia di Finanza**
- 3.4.6.4.0 *Ufficiali della Guardia di Finanza*
- 3.4.6.5 Controllori fiscali**
- 3.4.6.5.0 *Controllori fiscali*
- 3.4.6.6 Tecnici dei servizi pubblici di concessioni licenze e professioni assimilate**
- 3.4.6.6.1 *Tecnici dei servizi pubblici di concessioni licenze*
- 3.4.6.6.2 *Tecnici dei servizi pubblici per il rilascio di certificazioni e documentazioni personali*

4 PROFESSIONI ESECUTIVE NEL LAVORO D'UFFICIO

4.1 Impiegati addetti alle funzioni di segreteria e alle macchine da ufficio

4.1.1 Impiegati addetti alla segreteria e agli affari generali

4.1.1.1 Addetti a funzioni di segreteria

4.1.1.1.0 *Addetti a funzioni di segreteria*

4.1.1.2 Addetti agli affari generali

4.1.1.2.0 *Addetti agli affari generali*

4.1.1.3 Addetti al protocollo e allo smistamento di documenti

4.1.1.3.0 *Addetti al protocollo e allo smistamento di documenti*

4.1.1.4 Addetti alla gestione del personale

4.1.1.4.0 *Addetti alla gestione del personale*

4.1.2 Impiegati addetti alle macchine d'ufficio

4.1.2.1 Addetti alla videoscrittura, dattilografi, stenografi e professioni assimilate

4.1.2.1.0 *Addetti alla videoscrittura, dattilografi, stenografi e professioni assimilate*

4.1.2.2 Addetti all'immissione dati

4.1.2.2.0 *Addetti all'immissione dati*

4.1.2.3 Addetti alle macchine per la riproduzione e l'invio di materiali e documenti

4.1.2.3.0 *Addetti alle macchine per la riproduzione e l'invio di materiali e documenti*

4.2 Impiegati addetti ai movimenti di denaro e all'assistenza clienti

4.2.1 Impiegati addetti agli sportelli e ai movimenti di denaro

4.2.1.1 Addetti agli sportelli assicurativi, bancari e di altri intermediari finanziari

4.2.1.1.0 *Addetti agli sportelli assicurativi, bancari e di altri intermediari finanziari*

4.2.1.2 Addetti agli sportelli dei servizi postali

4.2.1.2.0 *Addetti agli sportelli dei servizi postali*

4.2.1.3 Addetti agli sportelli per l'esazione di imposte e contributi e al recupero crediti

4.2.1.3.0 *Addetti agli sportelli per l'esazione di imposte e contributi e al recupero crediti*

4.2.1.4 Addetti agli sportelli delle agenzie di pegno e professioni assimilate

4.2.1.4.0 *Addetti agli sportelli delle agenzie di pegno e professioni assimilate*

4.2.1.5 Addetti alla vendita di biglietti

4.2.1.5.0 *Addetti alla vendita di biglietti*

4.2.1.6 Addetti agli sportelli delle agenzie di viaggio

4.2.1.6.0 *Addetti agli sportelli delle agenzie di viaggio*

4.2.2 Impiegati addetti all'accoglienza e all'informazione della clientela

4.2.2.1 Addetti all'accoglienza e all'informazione nelle imprese e negli enti pubblici

4.2.2.1.0 *Addetti all'accoglienza e all'informazione nelle imprese e negli enti pubblici*

4.2.2.2 Addetti all'accoglienza nei servizi di alloggio e ristorazione

4.2.2.2.0 *Addetti all'accoglienza nei servizi di alloggio e ristorazione*

4.2.2.3 Centralinisti

4.2.2.3.0 *Centralinisti*

4.2.2.4 Addetti all'informazione nei Call Center (senza funzioni di vendita)

4.2.2.4.0 *Addetti all'informazione nei Call Center (senza funzioni di vendita)*

4.3 Impiegati addetti alla gestione amministrativa, contabile e finanziaria

- 4.3.1 Impiegati addetti alla gestione amministrativa della logistica**
 - 4.3.1.1 Addetti alla gestione degli acquisti**
 - 4.3.1.1.0 *Addetti alla gestione degli acquisti*
 - 4.3.1.2 Addetti alla gestione dei magazzini e professioni assimilate**
 - 4.3.1.2.0 *Addetti alla gestione dei magazzini e professioni assimilate*
 - 4.3.1.3 Addetti alla gestione amministrativa dei trasporti merci**
 - 4.3.1.3.0 *Addetti alla gestione amministrativa dei trasporti merci*
- 4.3.2 Impiegati addetti alla gestione economica, contabile e finanziaria**
 - 4.3.2.1 Addetti alla contabilità**
 - 4.3.2.1.0 *Addetti alla contabilità*
 - 4.3.2.2 Addetti alle buste paga**
 - 4.3.2.2.0 *Addetti alle buste paga*
 - 4.3.2.3 Addetti alle operazioni finanziarie per conto dell'impresa o dell'organizzazione**
 - 4.3.2.3.0 *Addetti alle operazioni finanziarie per conto dell'impresa o dell'organizzazione*
 - 4.3.2.4 Addetti ai servizi statistici**
 - 4.3.2.4.0 *Addetti ai servizi statistici*
 - 4.3.2.5 Addetti agli uffici interni di cassa**
 - 4.3.2.5.0 *Addetti agli uffici interni di cassa*
- 4.4 Impiegati addetti alla raccolta, controllo, conservazione e recapito della documentazione**
 - 4.4.1 Impiegati addetti al controllo di documenti e allo smistamento e recapito della posta**
 - 4.4.1.1 Personale addetto a compiti di controllo, verifica e professioni assimilate**
 - 4.4.1.1.0 *Personale addetto a compiti di controllo, verifica e professioni assimilate*
 - 4.4.1.2 Addetti al controllo della documentazione di viaggio**
 - 4.4.1.2.0 *Addetti al controllo della documentazione di viaggio*
 - 4.4.1.3 Addetti allo smistamento e al recapito della posta**
 - 4.4.1.3.0 *Addetti allo smistamento e al recapito della posta*
 - 4.4.2 Impiegati addetti all'archiviazione e conservazione della documentazione**
 - 4.4.2.1 Addetti ad archivi, schedari e professioni assimilate**
 - 4.4.2.1.0 *Addetti ad archivi, schedari e professioni assimilate*
 - 4.4.2.2 Addetti a biblioteche e professioni assimilate**
 - 4.4.2.2.0 *Addetti a biblioteche e professioni assimilate*

5 PROFESSIONI QUALIFICATE NELLE ATTIVITÀ COMMERCIALI E NEI SERVIZI

- 5.1 Professioni qualificate nelle attività commerciali**
 - 5.1.1 Esercenti delle vendite**
 - 5.1.1.1 Esercenti delle vendite all'ingrosso**
 - 5.1.1.1.0 *Esercenti delle vendite all'ingrosso*

- 5.1.1.2 Esercenti delle vendite al minuto**
 - 5.1.1.2.1 *Esercenti delle vendite al minuto in negozi*
 - 5.1.1.2.2 *Esercenti delle vendite al minuto nei mercati e in posti assegnati*
- 5.1.1.3 Esercenti di distributori di carburanti ed assimilati**
 - 5.1.1.3.0 *Esercenti di distributori di carburanti ed assimilati*
- 5.1.2 Addetti alle vendite**
 - 5.1.2.1 Commessi delle vendite all'ingrosso**
 - 5.1.2.1.0 *Commessi delle vendite all'ingrosso*
 - 5.1.2.2 Commessi delle vendite al minuto**
 - 5.1.2.2.0 *Commessi delle vendite al minuto*
 - 5.1.2.3 Addetti ad attività organizzative delle vendite**
 - 5.1.2.3.0 *Addetti ad attività organizzative delle vendite*
 - 5.1.2.4 Cassieri di esercizi commerciali**
 - 5.1.2.4.0 *Cassieri di esercizi commerciali*
 - 5.1.2.5 Venditori a domicilio, a distanza e professioni assimilate**
 - 5.1.2.5.1 *Venditori a domicilio*
 - 5.1.2.5.2 *Venditori a distanza*
 - 5.1.2.6 Addetti ai distributori di carburanti ed assimilati**
 - 5.1.2.6.0 *Addetti ai distributori di carburanti ed assimilati*
- 5.1.3 Altre professioni qualificate nelle attività commerciali**
 - 5.1.3.1 Indossatori, modelli e professioni assimilate**
 - 5.1.3.1.0 *Indossatori, modelli e professioni assimilate*
 - 5.1.3.2 Dimostratori e professioni assimilate**
 - 5.1.3.2.0 *Dimostratori e professioni assimilate*
 - 5.1.3.3 Vetrinisti e professioni assimilate**
 - 5.1.3.3.0 *Vetrinisti e professioni assimilate*
 - 5.1.3.4 Addetti all'informazione e all'assistenza dei clienti**
 - 5.1.3.4.0 *Addetti all'informazione e all'assistenza dei clienti*
- 5.2 Professioni qualificate nelle attività ricettive e della ristorazione**
 - 5.2.1 Esercenti nelle attività ricettive**
 - 5.2.1.1 Esercenti nelle attività ricettive**
 - 5.2.1.1.0 *Esercenti nelle attività ricettive*
 - 5.2.2 Esercenti ed addetti nelle attività di ristorazione**
 - 5.2.2.1 Cuochi in alberghi e ristoranti**
 - 5.2.2.1.0 *Cuochi in alberghi e ristoranti*
 - 5.2.2.2 Addetti alla preparazione, alla cottura e alla distribuzione di cibi**
 - 5.2.2.2.1 *Addetti alla preparazione e alla cottura di cibi in imprese per la ristorazione collettiva*
 - 5.2.2.2.2 *Addetti alla preparazione, alla cottura e alla vendita di cibi in fast food, tavole calde, rosticcerie ed esercizi assimilati*
 - 5.2.2.2.3 *Addetti al banco nei servizi di ristorazione*
 - 5.2.2.3 Camerieri e professioni assimilate**
 - 5.2.2.3.1 *Camerieri di albergo*
 - 5.2.2.3.2 *Camerieri di ristorante*
 - 5.2.2.4 Baristi e professioni assimilate**
 - 5.2.2.4.0 *Baristi e professioni assimilate*
 - 5.2.2.5 Esercenti nelle attività di ristorazione**

- 5.2.2.5.1 *Esercenti di ristoranti, fast food, pizzerie ed esercizi assimilati*
- 5.2.2.5.2 *Esercenti di attività di ristorazione nei mercati e in posti assegnati*
- 5.2.3 Assistenti di viaggio e professioni assimilate**
- 5.2.3.1 Hostess, steward e professioni assimilate**
- 5.2.3.1.1 *Assistenti di volo*
- 5.2.3.1.2 *Assistenti di viaggio e crociera*
- 5.2.3.1.3 *Assistenti congressuali e fieristici*
- 5.2.3.2 Accompagnatori turistici**
- 5.2.3.2.0 *Accompagnatori turistici*
- 5.3 Professioni qualificate nei servizi sanitari e sociali**
- 5.3.1 Professioni qualificate nei servizi sanitari e sociali**
- 5.3.1.1 **Professioni qualificate nei servizi sanitari e sociali**
- 5.3.1.1.0 *Professioni qualificate nei servizi sanitari e sociali*
- 5.4 Professioni qualificate nei servizi culturali, di sicurezza e alla persona**
- 5.4.1 Maestri di arti e mestieri**
- 5.4.1.1 Maestri di arti e mestieri**
- 5.4.1.1.0 *Maestri di arti e mestieri*
- 5.4.2 Professioni qualificate nei servizi ricreativi, culturali ed assimilati**
- 5.4.2.1 Esercenti di cinema, teatri e attività sportive e ricreative**
- 5.4.2.1.1 *Esercenti di cinema e teatri*
- 5.4.2.1.2 *Esercenti di locali notturni*
- 5.4.2.1.3 *Esercenti di attività ricreative*
- 5.4.2.1.4 *Esercenti di attività sportive*
- 5.4.2.1.5 *Esercenti di sale scommesse*
- 5.4.2.2 Allibratori, croupiers e professioni assimilate**
- 5.4.2.2.1 *Allibratori*
- 5.4.2.2.2 *Croupiers*
- 5.4.2.2.3 *Ricevitori*
- 5.4.2.3 Astrologi, preveggenti, chiromanti e professioni assimilate**
- 5.4.2.3.0 *Astrologi, preveggenti, chiromanti e professioni assimilate*
- 5.4.3 Operatori della cura estetica**
- 5.4.3.1 Acconciatori**
- 5.4.3.1.0 *Acconciatori*
- 5.4.3.2 Estetisti e truccatori**
- 5.4.3.2.0 *Estetisti e truccatori*
- 5.4.3.3 Massaggiatori ed operatori termali**
- 5.4.3.3.0 *Massaggiatori ed operatori termali*
- 5.4.4 Professioni qualificate nei servizi personali ed assimilati**
- 5.4.4.1 Personale di compagnia e personale qualificato di servizio alle famiglie**
- 5.4.4.1.0 *Personale di compagnia e personale qualificato di servizio alle famiglie*
- 5.4.4.2 Addetti alla sorveglianza di bambini e professioni assimilate**
- 5.4.4.2.0 *Addetti alla sorveglianza di bambini e professioni assimilate*
- 5.4.4.3 Addetti all'assistenza personale**
- 5.4.4.3.0 *Addetti all'assistenza personale*
- 5.4.5 Addestratori e custodi di animali**

- 5.4.5.1 Addestratori di animali**
 - 5.4.5.1.0 *Addestratori di animali*
- 5.4.5.2 Custodi e allevatori di animali domestici e da esposizione**
 - 5.4.5.2.0 *Custodi e allevatori di animali domestici e da esposizione*
- 5.4.6 Esercenti e addetti di agenzie per il disbrigo di pratiche e professioni assimilate**
 - 5.4.6.1 Esercenti di agenzie per il disbrigo di pratiche e professioni assimilate**
 - 5.4.6.1.0 *Esercenti di agenzie per il disbrigo di pratiche e professioni assimilate*
 - 5.4.6.2 Addetti di agenzie per il disbrigo di pratiche e professioni assimilate**
 - 5.4.6.2.0 *Addetti di agenzie per il disbrigo di pratiche e professioni assimilate*
- 5.4.7 Esercenti e addetti di agenzie di pompe funebri**
 - 5.4.7.1 Esercenti di agenzie di pompe funebri**
 - 5.4.7.1.0 *Esercenti di agenzie di pompe funebri*
 - 5.4.7.2 Addetti alle agenzie di pompe funebri**
 - 5.4.7.2.0 *Addetti alle agenzie di pompe funebri*
- 5.4.8 Professioni qualificate nei servizi di sicurezza, vigilanza e custodia**
 - 5.4.8.1 Personale di guardiania territoriale**
 - 5.4.8.1.0 *Personale di guardiania territoriale*
 - 5.4.8.2 Vigili urbani**
 - 5.4.8.2.0 *Vigili urbani*
 - 5.4.8.3 Agenti della Polizia di Stato e professioni assimilate**
 - 5.4.8.3.1 *Agenti della Polizia di Stato*
 - 5.4.8.3.2 *Agenti della Guardia di Finanza*
 - 5.4.8.3.3 *Agenti del Corpo Forestale*
 - 5.4.8.4 Vigili del fuoco e professioni assimilate**
 - 5.4.8.4.1 *Vigili del fuoco*
 - 5.4.8.4.2 *Personale delle squadre antincendio*
 - 5.4.8.5 Agenti di istituti di pena e rieducazione**
 - 5.4.8.5.0 *Agenti di istituti di pena e rieducazione*
 - 5.4.8.6 Guardie private di sicurezza**
 - 5.4.8.6.0 *Guardie private di sicurezza*
 - 5.4.8.7 Bagnini e professioni assimilate**
 - 5.4.8.7.0 *Bagnini e professioni assimilate*
 - 5.4.8.8 Esercenti di garage ed autorimesse**
 - 5.4.8.8.0 *Esercenti di garage ed autorimesse*

6 ARTIGIANI, OPERAI SPECIALIZZATI E AGRICOLTORI

- 6.1 Artigiani e operai specializzati dell'industria estrattiva, dell'edilizia e della manutenzione degli edifici**
 - 6.1.1 Brillatori, tagliatori di pietre, coltivatori di saline e professioni assimilate**
 - 6.1.1.1 **Brillatori (addetti alle esplosioni)**

- 6.1.1.1.0 *Brillatori e artificieri in cave e miniere*
- 6.1.1.2 Tagliatori di pietre, scalpellini e marmisti**
- 6.1.1.2.0 *Tagliatori e levigatori di pietre, scalpellini e marmisti*
- 6.1.1.3 Coltivatori di saline**
- 6.1.1.3.0 *Coltivatori di saline*
- 6.1.2 Artigiani ed operai specializzati addetti alle costruzioni e al mantenimento di strutture edili**
- 6.1.2.1 Muratori in pietra, mattoni, refrattari**
- 6.1.2.1.0 *Muratori in pietra e mattoni*
- 6.1.2.2 Muratori in cemento armato**
- 6.1.2.2.1 *Casseronisti/Cassonisti*
- 6.1.2.2.2 *Muratori e formatori in calcestruzzo*
- 6.1.2.3 Carpenteri e falegnami nell'edilizia (esclusi i parchettisti)**
- 6.1.2.3.0 *Carpentieri e falegnami edili*
- 6.1.2.4 Ponteggiatori**
- 6.1.2.4.0 *Ponteggiatori*
- 6.1.2.5 Armatori di gallerie, addetti all'armamento ferroviario e professioni assimilate**
- 6.1.2.5.1 *Armatore di gallerie e pozzi*
- 6.1.2.5.2 *Armatore di ferrovie*
- 6.1.2.6 Pavimentatori stradali e professioni assimilate**
- 6.1.2.6.1 *Asfaltisti*
- 6.1.2.6.2 *Lastricatori e pavimentatori stradali*
- 6.1.2.7 Montatori di manufatti prefabbricati e di preformati**
- 6.1.2.7.0 *Montatori di manufatti prefabbricati e di preformati*
- 6.1.3 Artigiani ed operai specializzati addetti alle rifiniture delle costruzioni**
- 6.1.3.1 Copritetti e professioni assimilate**
- 6.1.3.1.0 *Copritetti e impermeabilizzatori di solai*
- 6.1.3.2 Pavimentatori e posatori di rivestimenti**
- 6.1.3.2.1 *Posatori di pavimenti*
- 6.1.3.2.2 *Rifinitori di pavimenti*
- 6.1.3.2.3 *Piastrellisti e rivestimentisti in pietra e materiali assimilati*
- 6.1.3.2.4 *Parchettisti e posatori di pavimenti e rivestimenti sintetici e in legno*
- 6.1.3.3 Intonacatori**
- 6.1.3.3.0 *Intonacatori*
- 6.1.3.4 Installatori di impianti di isolamento e insonorizzazione**
- 6.1.3.4.0 *Installatori di impianti di isolamento e insonorizzazione*
- 6.1.3.5 Vetrai**
- 6.1.3.5.0 *Vetrai*
- 6.1.3.6 Idraulici e posatori di tubazioni idrauliche e di gas**
- 6.1.3.6.1 *Idraulici nelle costruzioni civili*
- 6.1.3.6.2 *Installatori di impianti termici nelle costruzioni civili*
- 6.1.3.7 Eletttricisti nelle costruzioni civili e professioni assimilate**
- 6.1.3.7.0 *Eletttricisti ed installatori di impianti elettrici nelle costruzioni civili*
- 6.1.3.8 Installatori di infissi e serramenta**
- 6.1.3.8.0 *Installatori di infissi e serramenti*

- 6.1.4 Artigiani ed operai specializzati addetti alla pitturazione ed alla pulizia degli esterni degli edifici ed assimilati**
 - 6.1.4.1 Pittori, stuccatori, laccatori e decoratori**
 - 6.1.4.1.1 *Pittori edili*
 - 6.1.4.1.2 *Decoratori e stuccatori edili*
 - 6.1.4.2 Pulitori di facciate**
 - 6.1.4.2.0 *Pulitori di facciate*
- 6.1.5 Artigiani ed operai specializzati addetti alla pulizia ed all'igiene degli edifici**
 - 6.1.5.1 Operai addetti ai servizi di igiene e pulizia**
 - 6.1.5.1.0 *Operai addetti ai servizi di igiene e pulizia*
 - 6.1.5.2 Operai addetti alla manutenzione degli impianti fognari e professioni assimilate**
 - 6.1.5.2.0 *Operai addetti alla manutenzione degli impianti fognari*
- 6.2 Artigiani ed operai metalmeccanici specializzati e installatori e manutentori di attrezzature elettriche ed elettroniche**
 - 6.2.1 Fonditori, saldatori, lattonieri, calderai, montatori di carpenteria metallica e professioni assimilate**
 - 6.2.1.1 Fonditori e animisti di fonderia**
 - 6.2.1.1.1 *Fonditori*
 - 6.2.1.1.2 *Formatori e animisti*
 - 6.2.1.2 Saldatori e tagliatori a fiamma**
 - 6.2.1.2.0 *Saldatori e tagliatori a fiamma*
 - 6.2.1.3 Lattonieri e calderai, compresi i tracciatori**
 - 6.2.1.3.1 *Lattonieri e calderai*
 - 6.2.1.3.2 *Tracciatori*
 - 6.2.1.4 Montatori di carpenteria metallica**
 - 6.2.1.4.0 *Carpentieri e montatori di carpenteria metallica*
 - 6.2.1.5 Attrezzatori e montatori di cavi metallici per uso industriale e di trasporto**
 - 6.2.1.5.0 *Attrezzatori e montatori di cavi metallici per uso industriale e di trasporto*
 - 6.2.1.6 Sommozzatori e lavoratori subacquei**
 - 6.2.1.6.0 *Sommozzatori e lavoratori subacquei*
 - 6.2.1.7 Specialisti di saldatura elettrica ed a norme ASME**
 - 6.2.1.7.0 *Saldatori elettrici e a norme ASME*
 - 6.2.1.8 Lastroferratori**
 - 6.2.1.8.1 *Carrozzeri*
 - 6.2.1.8.2 *Stampatori e piegatori di lamiera*
 - 6.2.2 Fabbri ferrai costruttori di utensili ed assimilati**
 - 6.2.2.1 Fabbri, lingottai e operatori di presse per forgiare**
 - 6.2.2.1.1 *Fabbri*
 - 6.2.2.1.2 *Fucinatori e forgiatori*
 - 6.2.2.2 Costruttori di utensili modellatori e tracciatori meccanici**
 - 6.2.2.2.0 *Costruttori di utensili, modellatori e tracciatori meccanici*
 - 6.2.2.3 Attrezzisti di macchine utensili e professioni assimilate**
 - 6.2.2.3.1 *Attrezzisti di macchine utensili*
 - 6.2.2.3.2 *Aggiustatori meccanici*

- 6.2.3 Meccanici artigianali, montatori, riparatori e manutentori di macchine fisse e mobili (esclusi gli addetti alle linee di montaggio industriale)**
- 6.2.3.1 Meccanici artigianali, riparatori e manutentori di automobili e professioni assimilate**
 - 6.2.3.1.1 *Meccanici motoristi e riparatori di veicoli a motore*
 - 6.2.3.1.2 *Gommisti*
 - 6.2.3.1.3 *Meccanici di biciclette e veicoli assimilati*
- 6.2.3.2 Meccanici e riparatori di motori di aerei**
 - 6.2.3.2.0 *Meccanici, riparatori e manutentori di aerei*
- 6.2.3.3 Meccanici e montatori di macchinari industriali ed assimilati**
 - 6.2.3.3.1 *Riparatori e manutentori di macchinari e impianti industriali*
 - 6.2.3.3.2 *Installatori e montatori di macchinari e impianti industriali*
- 6.2.3.4 Frigoristi**
 - 6.2.3.4.1 *Frigoristi industriali*
 - 6.2.3.4.2 *Frigoristi navali*
- 6.2.3.5 Meccanici e montatori di apparecchi industriali termici, idraulici e di condizionamento**
 - 6.2.3.5.1 *Riparatori e manutentori di apparecchi e impianti termoidraulici industriali*
 - 6.2.3.5.2 *Installatori e montatori di apparecchi e impianti termoidraulici industriali*
- 6.2.3.6 Meccanici collaudatori**
 - 6.2.3.6.0 *Meccanici collaudatori*
- 6.2.3.7 Verniciatori artigianali ed industriali**
 - 6.2.3.7.0 *Verniciatori artigianali ed industriali*
- 6.2.3.8 Meccanici e attrezzisti navali**
 - 6.2.3.8.1 *Attrezzisti navali*
 - 6.2.3.8.2 *Meccanici e motoristi navali*
- 6.2.4 Artigiani e operai specializzati dell'installazione e della manutenzione di attrezzature elettriche ed elettroniche**
- 6.2.4.1 Installatori e riparatori di apparati elettrici ed elettromeccanici**
 - 6.2.4.1.1 *Installatori e riparatori di impianti elettrici industriali*
 - 6.2.4.1.2 *Riparatori di apparecchi elettrici e di elettrodomestici*
 - 6.2.4.1.3 *Elettromeccanici*
 - 6.2.4.1.4 *Installatori e riparatori di apparati di produzione e conservazione dell'energia elettrica*
 - 6.2.4.1.5 *Elettrauto*
- 6.2.4.2 Manutentori e riparatori di apparati elettronici industriali e di misura**
 - 6.2.4.2.0 *Manutentori e riparatori di apparati elettronici industriali*
- 6.2.4.3 Riparatori di apparecchi radio, televisivi e assimilati**
 - 6.2.4.3.0 *Riparatori di apparecchi radio televisivi*
- 6.2.4.4 Installatori e riparatori di apparati di telecomunicazione**
 - 6.2.4.4.0 *Installatori e riparatori di apparati di telecomunicazione*
- 6.2.4.5 Installatori di linee elettriche, riparatori e cavisti**
 - 6.2.4.5.0 *Installatori, manutentori e riparatori di linee elettriche, cavisti*
- 6.2.4.6 Installatori, manutentori e riparatori di apparecchiature informatiche**
 - 6.2.4.6.0 *Installatori, manutentori e riparatori di apparecchiature informatiche*

- 6.3 Artigiani ed operai specializzati della meccanica di precisione, dell'artigianato artistico, della stampa ed assimilati**
- 6.3.1 Artigiani ed operai specializzati della meccanica di precisione su metalli e materiali assimilati**
 - 6.3.1.1 Meccanici di precisione**
 - 6.3.1.1.0 *Meccanici di precisione*
 - 6.3.1.2 Meccanici e riparatori di protesi (dentali ed ortopediche)**
 - 6.3.1.2.0 *Meccanici e riparatori di protesi, di ortesi, di tutori ortopedici e assimilati*
 - 6.3.1.3 Artigiani ed operai addetti alla costruzione, al montaggio e all'accordatura di strumenti musicali**
 - 6.3.1.3.1 *Accordatori di strumenti musicali*
 - 6.3.1.3.2 *Addetti alla costruzione e riparazione di strumenti musicali*
 - 6.3.1.4 Addetti alla costruzione e riparazione di orologi**
 - 6.3.1.4.0 *Addetti alla costruzione e riparazione di orologi*
 - 6.3.1.5 Costruttori di strumenti ottici e lenti**
 - 6.3.1.5.1 *Addetti alla produzione di lenti e occhiali*
 - 6.3.1.5.2 *Addetti alla produzione di apparecchi ottici*
 - 6.3.1.6 Orafi, gioiellieri e professioni assimilate**
 - 6.3.1.6.1 *Orafi*
 - 6.3.1.6.2 *Addetti alla lavorazione di pietre preziose e dure*
 - 6.3.1.6.3 *Addetti alla lavorazione di bigiotteria*
 - 6.3.2 Vasai, soffiatori e formatori di vetrerie e professioni assimilate**
 - 6.3.2.1 Vasai e professioni assimilate (prodotti in ceramica ed abrasivi)**
 - 6.3.2.1.1 *Vasai e terracottai*
 - 6.3.2.1.2 *Ceramisti*
 - 6.3.2.2 Soffiatori, modellatori, tagliatori, molatori e levigatori di vetro**
 - 6.3.2.2.1 *Soffiatori e modellatori del vetro*
 - 6.3.2.2.2 *Tagliatori, molatori e levigatori del vetro*
 - 6.3.2.3 Incisori ed acquafortisti su vetro**
 - 6.3.2.3.0 *Incisori ed acquafortisti su vetro*
 - 6.3.2.4 Pittori e decoratori su vetro e ceramica**
 - 6.3.2.4.0 *Pittori e decoratori su vetro e ceramica*
 - 6.3.3 Artigiani delle lavorazioni artistiche del legno, del tessuto e del cuoio e dei materiali assimilati**
 - 6.3.3.1 Artigiani delle lavorazioni artistiche del legno e di materiali assimilati**
 - 6.3.3.1.1 *Cartapestai*
 - 6.3.3.1.2 *Incisori e intarsiatori su legno*
 - 6.3.3.2 Artigiani delle lavorazioni artistiche a mano di tessili, cuoio e simili**
 - 6.3.3.2.1 *Artigiani di prodotti tessili artistici lavorati a mano*
 - 6.3.3.2.2 *Artigiani di prodotti artistici in pelle e cuoio lavorati a mano*
 - 6.3.4 Artigiani ed operai specializzati delle attività poligrafiche**
 - 6.3.4.1 Operatori delle attività poligrafiche di pre-stampa**
 - 6.3.4.1.0 *Operatori delle attività poligrafiche di pre-stampa*
 - 6.3.4.2 Stampatori offset e alla rotativa**
 - 6.3.4.2.0 *Stampatori offset e alla rotativa*
 - 6.3.4.3 Zincografi, stereotipisti ed elettrotipisti**

- 6.3.4.3.0 *Zincografi, stereotipisti ed elettrotipisti*
- 6.3.4.4 Artigiani incisori, acquafortisti, serigrafisti e professioni assimilate**
- 6.3.4.4.1 *Artigiani acquafortisti*
- 6.3.4.4.2 *Litografi, serigrafisti e incisori tipografici*
- 6.3.4.5 Rilegatori e professioni assimilate**
- 6.3.4.5.0 *Rilegatori e rifinitori post stampa*
- 6.4 Agricoltori e operai specializzati dell'agricoltura, delle foreste, della zootecnia, della pesca e della caccia**
- 6.4.1 Agricoltori e operai agricoli specializzati**
- 6.4.1.1 Agricoltori e operai agricoli specializzati di colture in pieno campo**
- 6.4.1.1.0 *Agricoltori e operai agricoli specializzati di colture in pieno campo*
- 6.4.1.2 Agricoltori e operai agricoli specializzati di coltivazioni legnose agrarie (vite, olivo, agrumi e alberi da frutta)**
- 6.4.1.2.0 *Agricoltori e operai agricoli specializzati di coltivazioni legnose agrarie*
- 6.4.1.3 Agricoltori e operai agricoli specializzati di giardini e vivai, di coltivazioni di fiori e piante ornamentali, di ortive protette o di orti stabili**
- 6.4.1.3.1 *Agricoltori e operai agricoli specializzati di giardini e vivai, di coltivazioni di fiori e piante ornamentali*
- 6.4.1.3.2 *Agricoltori e operai agricoli specializzati di coltivazioni ortive in serra, di ortive protette o di orti stabili*
- 6.4.1.4 Agricoltori e operai agricoli specializzati di colture miste**
- 6.4.1.4.0 *Agricoltori e operai agricoli specializzati di colture miste*
- 6.4.2 Allevatori e operai specializzati della zootecnia**
- 6.4.2.1 Allevatori e operai specializzati degli allevamenti di bovini ed equini**
- 6.4.2.1.0 *Allevatori e operai specializzati degli allevamenti di bovini ed equini*
- 6.4.2.2 Allevatori e operai specializzati degli allevamenti di ovini e caprini**
- 6.4.2.2.0 *Allevatori e operai specializzati degli allevamenti di ovini e caprini*
- 6.4.2.3 Allevatori e operai specializzati degli allevamenti di suini**
- 6.4.2.3.0 *Allevatori e operai specializzati degli allevamenti di suini*
- 6.4.2.4 Allevatori e operai specializzati degli allevamenti avicoli**
- 6.4.2.4.0 *Allevatori e operai specializzati degli allevamenti avicoli*
- 6.4.2.5 Allevatori e operai specializzati degli allevamenti misti**
- 6.4.2.5.0 *Allevatore di bestiame misto*
- 6.4.2.6 Allevatori e operai specializzati degli allevamenti di insetti**
- 6.4.2.6.0 *Allevatori e operai specializzati degli allevamenti di insetti*
- 6.4.2.9 Altri allevatori e operai specializzati della zootecnia**
- 6.4.2.9.0 *Altri allevatori e operai specializzati della zootecnia*
- 6.4.3 Allevatori e agricoltori**
- 6.4.3.1 Allevatori e agricoltori**
- 6.4.3.1.0 *Allevatori e agricoltori*
- 6.4.4 Operai forestali specializzati**
- 6.4.4.1 Lavoratori forestali specializzati**
- 6.4.4.1.1 *Abbattitori di alberi e rimboschitori*
- 6.4.4.1.2 *Sugherai e raccoglitori di resine*
- 6.4.5 Pescatori e cacciatori**
- 6.4.5.1 Acquacoltori e professioni assimilate**

- 6.4.5.1.0 *Acquacoltori*
- 6.4.5.2 Pescatori della pesca costiera ed in acque interne**
- 6.4.5.2.0 *Pescatori della pesca costiera e in acque interne*
- 6.4.5.3 Pescatori d'alto mare**
- 6.4.5.3.0 *Pescatori d'alto mare*
- 6.4.5.4 Cacciatori**
- 6.4.5.4.0 *Cacciatori*
- 6.5 Artigiani e operai specializzati delle lavorazioni alimentari, del legno, del tessile, dell'abbigliamento, delle pelli, del cuoio e dell'industria dello spettacolo**
- 6.5.1 Artigiani ed operai specializzati delle lavorazioni alimentari**
- 6.5.1.1 Macellai, pesciaioli e professioni assimilate**
- 6.5.1.1.1 *Macellai e abbattitori di animali*
- 6.5.1.1.2 *Norcini*
- 6.5.1.1.3 *Pesciaioli*
- 6.5.1.1.4 *Addetti alla conservazione di carni e pesci*
- 6.5.1.2 Panettieri e pastai artigianali**
- 6.5.1.2.1 *Panettieri*
- 6.5.1.2.2 *Pastai*
- 6.5.1.3 Pasticcieri, gelatai e conservieri artigianali**
- 6.5.1.3.1 *Pasticcieri e cioccolatai*
- 6.5.1.3.2 *Gelatai*
- 6.5.1.3.3 *Conservieri*
- 6.5.1.4 Degustatori e classificatori di prodotti alimentari e di bevande**
- 6.5.1.4.0 *Degustatori e classificatori di prodotti alimentari e bevande*
- 6.5.1.5 Artigiani ed operai specializzati delle lavorazioni artigianali casearie**
- 6.5.1.5.0 *Artigiani ed operai specializzati delle lavorazioni artigianali casearie*
- 6.5.1.6 Operai della preparazione e della lavorazione delle foglie di tabacco**
- 6.5.1.6.0 *Operai specializzati della preparazione e della lavorazione delle foglie di tabacco*
- 6.5.2 Attrezzisti, operai e artigiani del trattamento del legno ed assimilati**
- 6.5.2.1 Artigiani ed operai specializzati del trattamento del legno (curvature a vapore, stagionatura artificiale, trattamenti chimici)**
- 6.5.2.1.1 *Stagionatori ed operai specializzati del primo trattamento del legno*
- 6.5.2.1.2 *Curvatori, sagomatori ed operai specializzati della prima lavorazione del legno*
- 6.5.2.2 Falegnami ed attrezzisti di macchine per la lavorazione del legno**
- 6.5.2.2.1 *Attrezzisti di falegnameria*
- 6.5.2.2.2 *Falegnami*
- 6.5.2.2.3 *Montatori di mobili*
- 6.5.2.3 Impagliatori, cestai, spazzolai, sugherai e professioni assimilate**
- 6.5.2.3.1 *Impagliatori e lavoranti in vimini e setole*
- 6.5.2.3.2 *Cordai e intrecciatori di fibre*
- 6.5.2.3.3 *Lavoranti in giunco e canna*
- 6.5.2.3.4 *Lavoranti in sughero e spugna*
- 6.5.3 Artigiani ed operai specializzati del tessile e dell'abbigliamento**
- 6.5.3.1 Preparatori di fibre**
- 6.5.3.1.0 *Preparatori di fibre*

6.5.3.2 Tessitori e maglieristi a mano e su telai manuali*6.5.3.2.1 Tessitori**6.5.3.2.2 Maglieristi**6.5.3.2.3 Tintori e addetti al trattamento chimico dei tessuti***6.5.3.3 Sarti e tagliatori artigianali, modellisti e cappellai***6.5.3.3.1 Modellisti di capi di abbigliamento**6.5.3.3.2 Tagliatori di capi di abbigliamento**6.5.3.3.3 Confezionatori di capi di abbigliamento**6.5.3.3.4 Sarti**6.5.3.3.5 Cappellai***6.5.3.4 Pellicciai, modellatori di pellicceria e professioni assimilate***6.5.3.4.1 Modellisti di pellicceria e di capi in pelle**6.5.3.4.2 Tagliatori di pellicceria e di capi in pelle**6.5.3.4.3 Confezionatori di pellicceria e di capi in pelle**6.5.3.4.4 Pellicciai e sarti in pelle***6.5.3.5 Biancheristi, ricamatori a mano e professioni assimilate***6.5.3.5.1 Confezionatori e rifinitori di biancheria intima**6.5.3.5.2 Confezionatori e rifinitori di biancheria per la casa**6.5.3.5.3 Merlettai e ricamatrici a mano**6.5.3.5.4 Bottonai***6.5.3.6 Tappezzieri e materassai***6.5.3.6.1 Confezionatori di tende e drappaggi**6.5.3.6.2 Modellisti di poltrone e divani**6.5.3.6.3 Tagliatori di imbottiture e rivestimenti di poltrone e divani**6.5.3.6.4 Confezionatori di poltrone e divani**6.5.3.6.5 Tappezzieri di poltrone, divani e assimilati**6.5.3.6.6 Materassai***6.5.3.7 Artigiani e addetti alle tintolavanderie***6.5.3.7.0 Artigiani e addetti alle tintolavanderie***6.5.4 Artigiani ed operai specializzati della lavorazione del cuoio, delle pelli e delle calzature ed assimilati****6.5.4.1 Conciatori di pelli e di pellicce***6.5.4.1.0 Conciatori di pelli e di pellicce***6.5.4.2 Artigiani ed operai specializzati delle calzature ed assimilati***6.5.4.2.1 Modellisti di calzature**6.5.4.2.2 Tagliatori di calzature**6.5.4.2.3 Confezionatori di calzature**6.5.4.2.4 Calzolai, sellai e cuoiai***6.5.4.3 Valigiai, borsettieri e professioni assimilate (anche su articoli di simil-pelle e stoffa)***6.5.4.3.1 Modellisti di pelletteria**6.5.4.3.2 Tagliatori di pelletteria**6.5.4.3.3 Confezionatori di pelletteria**6.5.4.3.4 Pellettieri***6.5.5 Artigiani ed operai specializzati dell'industria dello spettacolo****6.5.5.1 Macchinisti ed attrezzisti di scena***6.5.5.1.0 Macchinisti ed attrezzisti di scena*

7 CONDUITORI DI IMPIANTI, OPERAI DI MACCHINARI FISSI E MOBILI E CONDUCENTI DI VEICOLI

7.1 Conduitori di impianti industriali

7.1.1 Conduitori di impianti e macchinari per l'estrazione e il primo trattamento dei minerali

7.1.1.1 Conduitori di macchinari in miniere e cave

7.1.1.1.0 *Conduitori di macchinari in miniere e cave*

7.1.1.2 Conduitori di impianti per il primo trattamento di minerali e di pietre

7.1.1.2.0 *Conduitori di impianti per il primo trattamento di minerali e di pietre*

7.1.1.3 Trivellatori e sondatori di pozzi petroliferi, di gas naturale, operatori di prospezione e professioni assimilate

7.1.1.3.1 *Trivellatori di pozzi*

7.1.1.3.2 *Conduitori di sonde e perforatrici da prospezione*

7.1.2 Operatori di impianti per la trasformazione e lavorazione a caldo dei metalli

7.1.2.1 Fonditori, operatori di altoforno, di convertitori e di forni di raffinazione (siderurgia)

7.1.2.1.1 *Operatori di altoforno*

7.1.2.1.2 *Operatori di colata*

7.1.2.2 Operatori di forni di seconda fusione, colatori di metalli e leghe e operatori di laminatoi

7.1.2.2.1 *Operatori di forni di seconda fusione*

7.1.2.2.2 *Operatori di laminatoi*

7.1.2.3 Operatori di impianti per il trattamento termico dei metalli

7.1.2.3.0 *Operatori di impianti per il trattamento termico dei metalli*

7.1.2.4 Trafilatori ed estrusori di metalli

7.1.2.4.1 *Conduitori di macchine per la trafilatura di metalli*

7.1.2.4.2 *Conduitori di macchine per l'estrusione e la profilatura di metalli*

7.1.2.5 Operatori di impianti per la produzione e la raffinazione di metalli non ferrosi

7.1.2.5.1 *Operatori di impianti termici per la produzione di metalli non ferrosi*

7.1.2.5.2 *Operatori di impianti elettrochimici per la produzione di metalli non ferrosi*

7.1.3 Conduitori di forni ed altri impianti per la lavorazione del vetro, della ceramica e di materiali assimilati

7.1.3.1 Conduitori di impianti per dosare, miscelare ed impastare materiali per la produzione del vetro, della ceramica e dei laterizi

7.1.3.1.0 *Conduitori di impianti per dosare, miscelare ed impastare materiali per la produzione del vetro, della ceramica e dei laterizi*

7.1.3.2 Conduitori di forni e di altri impianti per la lavorazione del vetro

7.1.3.2.1 *Conduitori di forni per la produzione del vetro*

7.1.3.2.2 *Conduitori di impianti per la lavorazione del vetro*

7.1.3.3 Conduitori di impianti per la formatura di articoli in ceramica e terracotta

7.1.3.3.1 *Conduitori di impianti per la formatura di articoli in ceramica e terracotta*

7.1.3.3.2 *Conduitori di forni per la produzione di articoli in ceramica e terracotta*

- 7.1.3.4 Conduuttori di forni e di altri impianti per la produzione di laterizi, tegole e assimilati**
 - 7.1.3.4.1 *Conduuttori di impianti per la formatura di laterizi*
 - 7.1.3.4.2 *Conduuttori di forni per la produzione di laterizi*
- 7.1.4 Conduuttori di impianti per la trasformazione del legno e la fabbricazione della carta**
 - 7.1.4.1 Conduuttori di impianti per la fabbricazione in serie di pannelli in legno (compensati, truciolati ed assimilati)**
 - 7.1.4.1.0 *Conduuttori di impianti per la fabbricazione in serie di pannelli in legno*
 - 7.1.4.2 Operatori di impianti per la preparazione della pasta di legno e di altri materiali per cartiera**
 - 7.1.4.2.0 *Operatori di impianti per la preparazione della pasta di legno e di altri materiali per cartiera*
 - 7.1.4.3 Operatori di impianti per la fabbricazione della carta**
 - 7.1.4.3.0 *Operatori di impianti per la fabbricazione della carta*
- 7.1.5 Operatori di macchinari e di impianti per la raffinazione del gas e dei prodotti petroliferi, per la chimica di base e la chimica fine e per la fabbricazione di prodotti derivati dalla chimica**
 - 7.1.5.1 Conduuttori di impianti per la raffinazione dei prodotti petroliferi**
 - 7.1.5.1.1 *Conduuttori di impianti per la raffinazione del gas e dei prodotti petroliferi*
 - 7.1.5.1.2 *Conduuttori di impianti per la stazzatura di prodotti petroliferi*
 - 7.1.5.2 Operatori di macchinari e di impianti per la chimica di base e la chimica fine**
 - 7.1.5.2.0 *Operatori di macchinari e di impianti per la chimica di base e la chimica fine*
 - 7.1.5.3 Operatori di macchinari per la fabbricazione di prodotti derivati dalla chimica**
 - 7.1.5.3.1 *Operatori di macchinari per la produzione di farmaci*
 - 7.1.5.3.2 *Operatori di macchinari per la produzione di prodotti derivati dalla chimica (farmaci esclusi)*
- 7.1.6 Conduuttori di impianti per la produzione di energia termica e di vapore, per il recupero dei rifiuti e per il trattamento e la distribuzione delle acque**
 - 7.1.6.1 Conduuttori di caldaie a vapore e di motori termici in impianti industriali**
 - 7.1.6.1.0 *Conduuttori di caldaie a vapore e di motori termici in impianti industriali*
 - 7.1.6.2 Operatori di impianti di recupero e riciclaggio dei rifiuti e di trattamento e distribuzione delle acque**
 - 7.1.6.2.1 *Operatori di impianti di recupero e riciclaggio dei rifiuti*
 - 7.1.6.2.2 *Operatori di impianti per la depurazione, la potabilizzazione e la distribuzione delle acque*
- 7.1.7 Operatori di catene di montaggio automatizzate e di robot industriali**
 - 7.1.7.1 Operatori di catene di montaggio automatizzate**
 - 7.1.7.1.0 *Operatori di catene di montaggio automatizzate*
- 7.1.8 Conduuttori di impianti per la trasformazione dei minerali**
 - 7.1.8.1 Conduuttori di mulini e impastatrici**
 - 7.1.8.1.0 *Conduuttori di mulini e impastatrici*
 - 7.1.8.2 Conduuttori di forni e di analoghi impianti per il trattamento termico dei minerali**

- 7.1.8.2.0 *Conduttori di forni e di impianti per il trattamento termico dei minerali*
- 7.2 Operai semiqualeficati di macchinari fissi per la lavorazione in serie e operai addetti al montaggio**
- 7.2.1 Operai addetti a macchine automatiche e semiautomatiche per lavorazioni metalliche e per prodotti minerali**
- 7.2.1.1 Operai addetti a macchine utensili automatiche e semiautomatiche industriali**
- 7.2.1.1.0 *Conduttori di macchine utensili automatiche e semiautomatiche industriali*
- 7.2.1.2 Operai addetti a macchinari per la produzione di manufatti in cemento e assimilati**
- 7.2.1.2.0 *Conduttori di macchinari per la produzione di manufatti in cemento e assimilati*
- 7.2.1.3 Conduttori di macchinari per la produzione di abrasivi e manufatti abrasivi minerali**
- 7.2.1.3.0 *Conduttori di macchinari per la produzione di abrasivi e manufatti abrasivi minerali*
- 7.2.2 Operai dei rivestimenti metallici, della galvanoplastica e per la fabbricazione di prodotti fotografici**
- 7.2.2.1 Finitori, operai dei rivestimenti metallici, della galvanoplastica e assimilati**
- 7.2.2.1.0 *Finitori di metalli e conduttori di impianti per finire, rivestire, placcare metalli e oggetti in metallo*
- 7.2.2.2 Operai addetti a macchinari per la fabbricazione di prodotti fotografici (film, pellicole e assimilati)**
- 7.2.2.2.0 *Conduttori di macchinari per la fabbricazione di prodotti fotografici e assimilati*
- 7.2.3 Conduttori di macchinari per la fabbricazione di articoli in gomma e materie plastiche**
- 7.2.3.1 Conduttori di macchinari per la confezione e vulcanizzazione dei pneumatici**
- 7.2.3.1.0 *Conduttori di macchinari per la confezione e vulcanizzazione dei pneumatici*
- 7.2.3.2 Conduttori di macchinari per la fabbricazione di altri articoli in gomma**
- 7.2.3.2.0 *Conduttori di macchinari per la fabbricazione di altri articoli in gomma*
- 7.2.3.3 Conduttori di macchinari per la fabbricazione di articoli in plastica e assimilati**
- 7.2.3.3.0 *Conduttori di macchinari per la fabbricazione di articoli in plastica e assimilati*
- 7.2.4 Operai addetti a macchinari in impianti per la produzione in serie di articoli in legno**
- 7.2.4.1 Operai addetti a macchinari in impianti per la produzione in serie di mobili e di articoli in legno**
- 7.2.4.1.0 *Addetti a macchinari per la produzione in serie di mobili e di articoli in legno*
- 7.2.5 Conduttori di macchinari per tipografia e stampa su carta e cartone**
- 7.2.5.1 Conduttori di macchinari per tipografia e stampa su carta e cartone**
- 7.2.5.1.0 *Conduttori di macchinari per tipografia e stampa su carta e cartone*
- 7.2.5.2 Conduttori di macchinari per la fabbricazione di prodotti in carta e cartone**
- 7.2.5.2.0 *Conduttori di macchinari per la fabbricazione di prodotti in carta e cartone*
- 7.2.5.3 Conduttori di macchinari per rilegatura di libri e assimilati**
- 7.2.5.3.0 *Conduttori di macchinari per rilegatura di libri e assimilati*
- 7.2.6 Operai addetti a macchinari dell'industria tessile, delle confezioni ed assimilati**

- 7.2.6.1 Operai addetti a macchinari per la filatura e la bobinatura**
 - 7.2.6.1.0 *Addetti a macchinari per la filatura e la bobinatura*
- 7.2.6.2 Operai addetti a telai meccanici per la tessitura e la maglieria**
 - 7.2.6.2.0 *Addetti a telai meccanici e a macchinari per la tessitura e la maglieria*
- 7.2.6.3 Operai addetti a macchinari industriali per confezioni di abbigliamento in stoffa e assimilati**
 - 7.2.6.3.0 *Operai addetti a macchinari industriali per confezioni di abbigliamento in stoffa e assimilati*
- 7.2.6.4 Operai addetti a macchinari per il trattamento di filati e tessuti industriali**
 - 7.2.6.4.0 *Addetti ai macchinari per il trattamento di pulitura a secco, candeggio e tintura di filati e tessuti industriali*
- 7.2.6.5 Operai addetti a macchinari per la stampa dei tessuti**
 - 7.2.6.5.0 *Addetti a macchinari per la stampa dei tessuti*
- 7.2.6.6 Addetti a macchinari industriali per la preparazione e produzione in serie di articoli in pelli e pellicce**
 - 7.2.6.6.1 *Addetti a macchinari industriali per la preparazione di pelli e pellicce*
 - 7.2.6.6.2 *Addetti a macchinari per la produzione in serie di articoli in pelle e pelliccia*
- 7.2.6.7 Addetti a macchinari per la produzione in serie di calzature**
 - 7.2.6.7.0 *Addetti a macchinari per la produzione in serie di calzature*
- 7.2.6.9 Altri operai addetti a macchinari dell'industria tessile, delle confezioni ed assimilati**
 - 7.2.6.9.0 *Altri operai addetti a macchinari dell'industria tessile e delle confezioni ed assimilati*
- 7.2.7 Operai addetti all'assemblaggio di prodotti industriali**
 - 7.2.7.1 Assemblatori in serie di parti di macchine**
 - 7.2.7.1.0 *Assemblatori in serie di parti di macchine*
 - 7.2.7.2 Assemblatori e cablatori di apparecchiature elettriche**
 - 7.2.7.2.0 *Assemblatori e cablatori di apparecchiature elettriche*
 - 7.2.7.3 Assemblatori e cablatori di apparecchiature elettroniche e di telecomunicazioni**
 - 7.2.7.3.0 *Assemblatori e cablatori di apparecchiature elettroniche e di telecomunicazioni*
 - 7.2.7.4 Assemblatori in serie di articoli vari in metallo, in gomma e in materie plastiche**
 - 7.2.7.4.0 *Assemblatori in serie di articoli in metallo, in gomma e in materie plastiche*
 - 7.2.7.5 Assemblatori in serie di articoli in legno e in materiali assimilati**
 - 7.2.7.5.0 *Assemblatori in serie di articoli in legno e in materiali assimilati*
 - 7.2.7.6 Assemblatori in serie di articoli in cartone, in tessuto e materie assimilate**
 - 7.2.7.6.0 *Assemblatori in serie di articoli in cartone, in tessuto e materie assimilate*
 - 7.2.7.9 Altri operai addetti all'assemblaggio ed alla produzione in serie di articoli industriali**
 - 7.2.7.9.0 *Assemblatori in serie di articoli industriali composti*
- 7.2.8 Operai addetti a macchine confezionatrici di prodotti industriali**
 - 7.2.8.1 Operai addetti a macchine confezionatrici di prodotti industriali**
 - 7.2.8.1.0 *Addetti a macchine confezionatrici e al confezionamento di prodotti industriali*
- 7.3 Operatori di macchinari fissi in agricoltura e nella industria alimentare**

- 7.3.1 Operai addetti a macchinari fissi nell'agricoltura e nella prima trasformazione dei prodotti agricoli**
 - 7.3.1.1 Operai addetti agli impianti fissi in agricoltura e nell'allevamento**
 - 7.3.1.1.0 *Addetti agli impianti fissi in agricoltura e nell'allevamento*
 - 7.3.1.2 Operai addetti agli impianti per la trasformazione delle olive**
 - 7.3.1.2.0 *Addetti agli impianti per la trasformazione delle olive*
 - 7.3.1.3 Operai addetti alla refrigerazione, trattamento igienico e prima trasformazione del latte**
 - 7.3.1.3.0 *Addetti alla refrigerazione, trattamento igienico e prima trasformazione del latte*
- 7.3.2 Operai addetti a macchinari fissi per l'industria alimentare**
 - 7.3.2.1 Conduttori di macchinari per la lavorazione e la conservazione della carne e del pesce**
 - 7.3.2.1.0 *Conduttori di macchinari per la lavorazione e la conservazione della carne e del pesce*
 - 7.3.2.2 Conduttori di apparecchi per la lavorazione industriale di prodotti lattiero-caseari**
 - 7.3.2.2.0 *Conduttori di apparecchi per la lavorazione industriale di prodotti lattiero-caseari*
 - 7.3.2.3 Conduttori di macchinari industriali per la lavorazione dei cereali e delle spezie e per prodotti a base di cereali (pasta e assimilati)**
 - 7.3.2.3.1 *Conduttori di macchinari industriali per la lavorazione dei cereali*
 - 7.3.2.3.2 *Conduttori di macchinari industriali per la lavorazione delle spezie*
 - 7.3.2.3.3 *Conduttori di macchinari industriali per la lavorazione di prodotti a base di cereali*
 - 7.3.2.4 Conduttori di macchinari per il trattamento e la conservazione della frutta, delle mandorle, delle verdure, dei legumi e del riso**
 - 7.3.2.4.1 *Conduttori di macchinari per la cernita e la calibratura di prodotti ortofrutticoli*
 - 7.3.2.4.2 *Conduttori di macchinari per la conservazione di frutta e verdura*
 - 7.3.2.4.3 *Conduttori di macchinari per la conservazione di legumi e riso*
 - 7.3.2.4.4 *Conduttori di macchinari per la produzione di oli di semi*
 - 7.3.2.5 Conduttori di macchinari per la produzione e la raffinazione dello zucchero**
 - 7.3.2.5.0 *Conduttori di macchinari per la produzione e la raffinazione dello zucchero*
 - 7.3.2.6 Conduttori di macchinari per la preparazione e la produzione del the, del caffè, del cacao e della cioccolata**
 - 7.3.2.6.1 *Conduttori di macchinari per la preparazione e la produzione del the, del caffè e del cacao*
 - 7.3.2.6.2 *Conduttori di macchinari per la preparazione e la produzione della cioccolata*
 - 7.3.2.7 Conduttori di macchinari per la lavorazione dei prodotti del tabacco**
 - 7.3.2.7.0 *Conduttori di macchinari per la lavorazione dei prodotti del tabacco*
 - 7.3.2.8 Vinificatori industriali, birrai ed operai addetti a macchinari per la preparazione di liquori e bevande analcoliche e gassate**
 - 7.3.2.8.1 *Addetti a macchinari industriali per la vinificazione*
 - 7.3.2.8.2 *Addetti a macchinari industriali per la produzione di birra*
 - 7.3.2.8.3 *Addetti a macchinari industriali per la produzione di liquori, di distillati e di bevande alcoliche*
 - 7.3.2.8.4 *Addetti a macchinari industriali per la produzione di bevande analcoliche e gassate*

- 7.3.2.9 Conducenti di macchinari per la produzione di pasticceria e prodotti da forno**
 - 7.3.2.9.0 *Conducenti di macchinari per la produzione di pasticceria e prodotti da forno*
- 7.4 Conducenti di veicoli, di macchinari mobili e di sollevamento**
 - 7.4.1 Conducenti di convogli ferroviari e altri manovratori di veicoli su rotaie e di impianti a fune**
 - 7.4.1.1 Conducenti di convogli ferroviari**
 - 7.4.1.1.0 *Conducenti di convogli ferroviari*
 - 7.4.1.2 Operatori di verifica, circolazione e formazione treni**
 - 7.4.1.2.0 *Operatori di verifica, circolazione e formazione treni*
 - 7.4.1.3 Manovratori di impianti a fune**
 - 7.4.1.3.0 *Manovratori di impianti a fune*
 - 7.4.2 Conducenti di veicoli a motore e a trazione animale**
 - 7.4.2.1 Autisti di taxi, conducenti di automobili, furgoni e altri veicoli**
 - 7.4.2.1.0 *Autisti di taxi, conducenti di automobili, furgoni e altri veicoli*
 - 7.4.2.2 Conducenti di autobus, di tram e di filobus**
 - 7.4.2.2.0 *Conducenti di autobus, di tram e di filobus*
 - 7.4.2.3 Conducenti di mezzi pesanti e camion**
 - 7.4.2.3.0 *Conducenti di mezzi pesanti e camion*
 - 7.4.2.4 Conducenti di veicoli a trazione animale**
 - 7.4.2.4.0 *Conducenti di veicoli a trazione animale*
 - 7.4.3 Conducenti di macchine agricole**
 - 7.4.3.1 Conducenti di trattori agricoli**
 - 7.4.3.1.0 *Conducenti di trattori agricoli*
 - 7.4.3.2 Conducenti di macchine raccogliatrici, mietitrici, trinciatrici e pressatrici agricole**
 - 7.4.3.2.1 *Conducenti di macchine raccogliatrici, trinciatrici e pressatrici agricole*
 - 7.4.3.2.2 *Conducenti di mietitrebbiatrici*
 - 7.4.3.2.3 *Conducenti di macchine per la raccolta di prodotti agricoli (barbabietole, patate, frutta, uva e ortive)*
 - 7.4.3.3 Conducenti di macchine forestali**
 - 7.4.3.3.0 *Conducenti di macchine forestali*
 - 7.4.4 Conducenti di macchine per movimento terra, di macchine di sollevamento e di maneggio dei materiali**
 - 7.4.4.1 Conducenti di macchinari per il movimento terra**
 - 7.4.4.1.0 *Conducenti di macchinari per il movimento terra*
 - 7.4.4.2 Conducenti di macchinari mobili per la perforazione nelle costruzioni**
 - 7.4.4.2.1 *Conducenti di macchinari mobili per la perforazione in edilizia*
 - 7.4.4.2.2 *Conducenti di macchinari mobili per la perforazione di gallerie*
 - 7.4.4.3 Conducenti di gru e di apparecchi di sollevamento**
 - 7.4.4.3.0 *Conducenti di gru e di apparecchi di sollevamento*
 - 7.4.4.4 Conducenti di carrelli elevatori**
 - 7.4.4.4.0 *Conducenti di carrelli elevatori*
 - 7.4.5 Marinai di coperta e operai assimilati**
 - 7.4.5.1 Marinai di coperta**
 - 7.4.5.1.0 *Marinai di coperta*

7.4.5.2 Conduttori di caldaie ed altre attrezzature navali

7.4.5.2.0 *Conduttori di caldaie ed altre attrezzature navali*

7.4.5.3 Conduttori di barche e battelli a motore

7.4.5.3.0 *Conduttori di barche e battelli a motore*

8 PROFESSIONI NON QUALIFICATE

8.1 Professioni non qualificate nel commercio e nei servizi

8.1.1 Venditori ambulanti

8.1.1.1 Venditori ambulanti di beni

8.1.1.1.0 *Venditori ambulanti di beni*

8.1.1.2 Venditori ambulanti di servizi

8.1.1.2.0 *Venditori ambulanti di servizi*

8.1.2 Personale non qualificato di ufficio

8.1.2.1 Uscieri e professioni assimilate

8.1.2.1.0 *Uscieri e professioni assimilate*

8.1.2.2 Lettori di contatori, collettori di monete e professioni assimilate

8.1.2.2.0 *Lettori di contatori, collettori di monete e professioni assimilate*

8.1.3 Personale non qualificato addetto allo spostamento e alla consegna merci

8.1.3.1 Facchini, addetti allo spostamento merci ed assimilati

8.1.3.1.0 *Facchini, addetti allo spostamento merci ed assimilati*

8.1.3.2 Personale non qualificato addetto all'imballaggio e al magazzino

8.1.3.2.0 *Personale non qualificato addetto all'imballaggio e al magazzino*

8.1.3.3 Addetti alle consegne

8.1.3.3.0 *Addetti alle consegne*

8.1.4 Personale non qualificato nei servizi di pulizia di uffici, alberghi, navi, ristoranti, aree pubbliche e veicoli

8.1.4.1 Personale non qualificato addetto alla pulizia nei servizi di alloggio e nelle navi

8.1.4.1.0 *Personale non qualificato addetto alla pulizia nei servizi di alloggio e nelle navi*

8.1.4.2 Personale non qualificato nei servizi di ristorazione

8.1.4.2.0 *Personale non qualificato nei servizi di ristorazione*

8.1.4.3 Personale non qualificato addetto ai servizi di pulizia di uffici ed esercizi commerciali

8.1.4.3.0 *Personale non qualificato addetto ai servizi di pulizia di uffici ed esercizi commerciali*

8.1.4.4 Addetti al lavaggio veicoli

8.1.4.4.0 *Addetti al lavaggio veicoli*

8.1.4.5 Operatori ecologici e altri raccoglitori e separatori di rifiuti

8.1.4.5.0 *Operatori ecologici e altri raccoglitori e separatori di rifiuti*

8.1.5 Personale non qualificato nei servizi di istruzione e sanitari

- 8.1.5.1 Bidelli e professioni assimilate**
 - 8.1.5.1.0 *Bidelli e professioni assimilate*
- 8.1.5.2 Portantini e professioni assimilate**
 - 8.1.5.2.0 *Portantini e professioni assimilate*
- 8.1.6 Personale non qualificato addetto ai servizi di custodia di edifici, attrezzature e beni**
 - 8.1.6.1 Personale non qualificato addetto ai servizi di custodia di edifici, attrezzature e beni**
 - 8.1.6.1.1 *Personale non qualificato addetto ai servizi di custodia di edifici*
 - 8.1.6.1.2 *Personale non qualificato addetto ai servizi di custodia di impianti*
 - 8.1.6.1.3 *Personale non qualificato addetto ai servizi di custodia di attrezzature e beni*
- 8.2 Professioni non qualificate nelle attività domestiche, ricreative e culturali**
 - 8.2.1 Personale non qualificato nei servizi ricreativi e culturali**
 - 8.2.1.1 **Personale non qualificato nei servizi ricreativi e culturali**
 - 8.2.1.1.0 *Personale non qualificato nei servizi ricreativi e culturali*
 - 8.2.2 Personale non qualificato addetto ai servizi domestici**
 - 8.2.2.1 **Collaboratori domestici e professioni assimilate**
 - 8.2.2.1.0 *Collaboratori domestici e professioni assimilate*
- 8.3 Professioni non qualificate nell'agricoltura, nella manutenzione del verde, nell'allevamento, nella silvicoltura e nella pesca**
 - 8.3.1 Personale non qualificato nell'agricoltura e nella manutenzione del verde**
 - 8.3.1.1 Braccianti agricoli**
 - 8.3.1.1.0 *Braccianti agricoli*
 - 8.3.1.2 Personale non qualificato addetto alla manutenzione del verde**
 - 8.3.1.2.0 *Personale non qualificato addetto alla manutenzione del verde*
 - 8.3.2 Personale non qualificato addetto alle foreste, alla cura degli animali, alla pesca e alla caccia**
 - 8.3.2.1 Personale forestale non qualificato**
 - 8.3.2.1.0 *Personale forestale non qualificato*
 - 8.3.2.2 Personale non qualificato addetto alla cura degli animali**
 - 8.3.2.2.0 *Personale non qualificato addetto alla cura degli animali*
 - 8.3.2.3 Personale non qualificato addetto alla pesca ed alla caccia**
 - 8.3.2.3.0 *Personale non qualificato addetto alla pesca ed alla caccia*
- 8.4 Professioni non qualificate nella manifattura, nell'estrazione di minerali e nelle costruzioni**
 - 8.4.1 Personale non qualificato delle miniere e delle cave**
 - 8.4.1.1 Manovali ed altro personale non qualificato delle miniere e delle cave**
 - 8.4.1.1.0 *Manovali ed altro personale non qualificato delle miniere e delle cave*
 - 8.4.2 Personale non qualificato delle costruzioni e professioni assimilate**
 - 8.4.2.1 Manovali e personale non qualificato dell'edilizia civile e professioni assimilate**
 - 8.4.2.1.0 *Manovali e personale non qualificato dell'edilizia civile e professioni assimilate*
 - 8.4.2.2 Manovali e personale non qualificato della costruzione e manutenzione di strade, dighe e altre opere pubbliche**

8.4.2.2.0 *Manovali e personale non qualificato della costruzione e manutenzione di strade, dighe e altre opere pubbliche*

8.4.3 Personale non qualificato nella manifattura

8.4.3.1 Personale non qualificato delle attività industriali e professioni assimilate

8.4.3.1.0 *Personale non qualificato delle attività industriali e professioni assimilate*

9 FORZE ARMATE

9.1 Ufficiali delle Forze armate

9.1.1 Ufficiali delle Forze armate

9.1.1.1 Ufficiali delle Forze armate

9.1.1.1.0 *Ufficiali delle Forze armate*

9.2 Sergenti, sovrintendenti e marescialli delle Forze armate

9.2.1 Sergenti, sovrintendenti e marescialli delle Forze armate

9.2.1.1 Sergenti, sovrintendenti e marescialli delle Forze armate

9.2.1.1.0 *Sergenti, sovrintendenti e marescialli delle Forze armate*

9.3 Truppa delle Forze armate

9.3.1 Truppa delle Forze armate

9.3.1.1 Truppa delle Forze armate

9.3.1.1.0 *Truppa delle Forze armate*

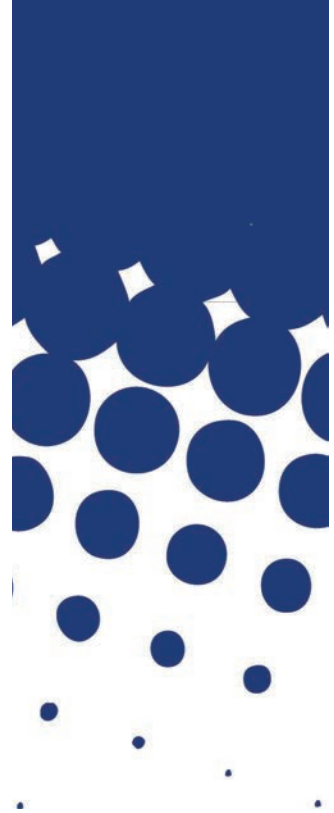

3. DESCRIZIONE ANALITICA DEI NOVE GRANDI GRUPPI

1 - LEGISLATORI, IMPRENDITORI E ALTA DIRIGENZA

Il primo grande gruppo comprende le professioni che richiedono un livello di conoscenza necessario a definire e implementare strategie di indirizzo e regolazione in ambito politico, istituzionale ed economico, anche avvalendosi di contributi specialistici. I loro compiti consistono nel definire e formulare le politiche di governo, le leggi e le norme a livello centrale e locale; sovrintendere alla loro interpretazione ed applicazione; rappresentare lo Stato ed il governo ed agire per loro conto; pianificare, dirigere, coordinare e valutare le politiche e gli obiettivi; orientare le attività generali di imprese, organizzazioni o unità organizzative complesse, pubbliche e private. Il livello di conoscenza richiesta dalle professioni comprese in questo grande gruppo non è sempre individuabile in un particolare livello di istruzione formale.

Il Grande gruppo è suddiviso nei seguenti Gruppi di professioni:

- 1.1 - Membri dei corpi legislativi e di governo, dirigenti ed equiparati dell'amministrazione pubblica, nella magistratura, nei servizi di sanità, istruzione e ricerca e nelle organizzazioni di interesse nazionale e sovranazionale
- 1.2 - Imprenditori, amministratori e direttori di grandi aziende
- 1.3 - Imprenditori e responsabili di piccole aziende

1.1 - Membri dei corpi legislativi e di governo, dirigenti ed equiparati dell'amministrazione pubblica, nella magistratura, nei servizi di sanità, istruzione e ricerca e nelle organizzazioni di interesse nazionale e sovranazionale

Le professioni raccolte in questo gruppo svolgono attività legate alla produzione legislativa e regolamentare, al governo, alla formulazione e alla implementazione delle politiche a livello nazionale e locale; rappresentano lo Stato e il governo e agiscono per loro conto; dirigono e organizzano settori dell'amministrazione pubblica, della magistratura, della sanità, dell'istruzione e della ricerca. Sono incluse in questo gruppo anche le professioni che organizzano, dirigono e rappresentano associazioni, a carattere nazionale e sovranazionale che tutelano e raccolgono interessi collettivi, umanitari, culturali e scientifici.

Il Gruppo è suddiviso nelle seguenti Classi di professioni:

- 1.1.1 - Membri di organismi di governo e di assemblee con potestà legislativa e regolamentare
- 1.1.2 - Direttori, dirigenti ed equiparati dell'amministrazione pubblica e nei servizi di sanità, istruzione e ricerca
- 1.1.3 - Dirigenti della magistratura
- 1.1.4 - Dirigenti di organizzazioni di interesse nazionale e sovranazionale

1.1.1 - Membri di organismi di governo e di assemblee con potestà legislativa e regolamentare

Le professioni comprese in questa classe esercitano attività e compiti legati alla produzione di leggi, statuti e regolamenti validi sul territorio nazionale e locale, alla definizione e alla realizzazione di politiche e alla relativa allocazione di risorse nei vari livelli territoriali in cui è organizzato il governo del paese. L'esercizio di tali professioni comporta, in genere, l'aver ottenuto un mandato in elezioni politiche o amministrative. Tale mandato, tuttavia, non risulta necessario qualora si tratti di componenti del governo nazionale e delle giunte delle amministrazioni locali.

La Classe è suddivisa nelle seguenti Categorie professionali:

- 1.1.1.1 - Membri di organismi di governo e di assemblee con potestà legislativa e regolamentare a livello nazionale
- 1.1.1.2 - Membri di organismi di governo e di assemblee con potestà legislativa e regolamentare a livello regionale e di Province autonome
- 1.1.1.3 - Membri di organismi di governo e di assemblee con potestà regolamentare a livello provinciale
- 1.1.1.4 - Membri di organismi di governo e di assemblee con potestà regolamentare a livello comunale e sub-provinciale

1.1.1.1 - Membri di organismi di governo e di assemblee con potestà legislativa e regolamentare a livello nazionale

Le professioni classificate in questa categoria definiscono, discutono e approvano leggi, regolamenti e statuti validi sull'intero territorio nazionale, definiscono e implementano le politiche di governo individuando e allocando le risorse necessarie alla loro realizzazione.

La Categoria è composta da una Unità professionale:

1.1.1.1.0 - Membri di organismi di governo e di assemblee nazionali con potestà legislativa e regolamentare

Le professioni classificate in questa unità definiscono, discutono e approvano leggi, regolamenti e statuti validi sull'intero territorio nazionale, definiscono e implementano le politiche di governo individuando e allocando le risorse necessarie alla loro realizzazione.

1.1.1.2 - Membri di organismi di governo e di assemblee con potestà legislativa e regolamentare a livello regionale e di Province autonome

Le professioni classificate in questa categoria applicano sul territorio leggi nazionali e, negli ambiti previsti dall'organizzazione dello Stato, definiscono, discutono e approvano leggi, regolamenti e statuti validi sul territorio regionale e delle Province autonome, definiscono e implementano le politiche di governo locale individuando e allocando le risorse necessarie alla loro realizzazione.

La Categoria è composta da una Unità professionale:

1.1.1.2.0 - Membri di organismi di governo e di assemblee regionali e di Province autonome con potestà legislativa e regolamentare

Le professioni classificate in questa unità applicano sul territorio leggi nazionali e, negli ambiti previsti dall'organizzazione dello Stato, definiscono, discutono e approvano leggi, regolamenti e statuti validi sul territorio regionale e delle Province autonome, definiscono e implementano le politiche di governo locale individuando e allocando le risorse necessarie alla loro realizzazione.

1.1.1.3 - Membri di organismi di governo e di assemblee con potestà regolamentare a livello provinciale

Le professioni classificate in questa categoria applicano sul territorio leggi nazionali e locali e, negli ambiti previsti dall'organizzazione dello Stato e della Regione di appartenenza, definiscono, discutono e approvano regolamenti e statuti validi sul territorio provinciale, definiscono e implementano le politiche di governo locale individuando e allocando le risorse necessarie alla loro realizzazione.

La Categoria è composta da una Unità professionale:

1.1.1.3.0 - Membri di organismi di governo e di assemblee provinciali con potestà regolamentare

Le professioni classificate in questa unità applicano sul territorio leggi nazionali e locali e, negli ambiti previsti dall'organizzazione dello Stato e della Regione di appartenenza, definiscono, discutono e approvano regolamenti e statuti validi sul territorio provinciale, definiscono e implementano le politiche di governo locale individuando e allocando le risorse necessarie alla loro realizzazione.

1.1.1.4 - Membri di organismi di governo e di assemblee con potestà regolamentare a livello comunale e sub-provinciale

Le professioni classificate in questa categoria applicano sul territorio leggi nazionali e locali e, negli ambiti previsti dall'organizzazione dello Stato, della Regione e della Provincia di appartenenza, definiscono, discutono e approvano regolamenti e statuti validi sul territorio comunale o sub-provinciale, definiscono e implementano le politiche di governo locale individuando e allocando le risorse necessarie alla loro realizzazione.

La Categoria è composta da una Unità professionale:

1.1.1.4.0 - Membri di organismi di governo e di assemblee sub-provinciali e comunali con potestà regolamentare

Le professioni classificate in questa unità applicano sul territorio leggi nazionali e locali e, negli ambiti previsti dall'organizzazione dello Stato, della Regione e della Provincia di appartenenza, definiscono, discutono e approvano regolamenti e statuti validi sul territorio comunale o sub-provinciale, definiscono e implementano le politiche di governo locale individuando e allocando le risorse necessarie alla loro realizzazione.

1.1.2 - Direttori, dirigenti ed equiparati dell'amministrazione pubblica e nei servizi di sanità, istruzione e ricerca

Le professioni comprese in questa classe supportano il governo nazionale e locale nella definizione e nella formulazione delle leggi e delle politiche, pianificano, organizzano e dirigono le operazioni di grandi strutture dell'amministrazione pubblica, dell'Istruzione, dell'Università e della Sanità pubblica e privata, rappresentano lo Stato e il governo del paese e garantiscono, avvalendosi di altre professioni dirigenziali, la realizzazione delle politiche e l'applicazione delle leggi sul territorio nazionale.

La Classe è suddivisa nelle seguenti Categorie professionali:

- 1.1.2.1 - Ambasciatori, ministri plenipotenziari ed alti dirigenti della carriera diplomatica
- 1.1.2.2 - Commissari di governo, prefetti e vice prefetti, capi e vice capi della Polizia di Stato, questori, segretari generali e professioni assimilate
- 1.1.2.3 - Direttori degli uffici scolastici territoriali, sovrintendenti al patrimonio culturale nazionale ed equiparati
- 1.1.2.4 - Direttori generali, dipartimentali ed equiparati delle amministrazioni dello Stato, degli enti pubblici non economici, degli enti locali, delle università, degli enti di ricerca e nella sanità
- 1.1.2.5 - Dirigenti scolastici ed equiparati
- 1.1.2.6 - Dirigenti ed equiparati delle amministrazioni dello Stato, degli enti pubblici non economici, degli enti locali, delle università, degli enti di ricerca e nella sanità

1.1.2.1 - Ambasciatori, ministri plenipotenziari ed alti dirigenti della carriera diplomatica

Le professioni classificate in questa categoria agiscono per conto e rappresentano lo Stato e il governo presso altri Stati e presso le Organizzazioni Internazionali, tutelano gli interessi nazionali e i diritti dei concittadini all'estero e, nei casi previsti dalla legge, garantiscono la vigilanza sulle attività di organismi nazionali operanti all'estero e le funzioni amministrative sussidiarie.

La Categoria è composta da una Unità professionale:

1.1.2.1.0 - Ambasciatori, ministri plenipotenziari ed alti dirigenti della carriera diplomatica

Le professioni classificate in questa unità agiscono per conto dello Stato e del governo e li rappresentano presso altri Stati e presso le organizzazioni internazionali, tutelano gli interessi nazionali e i diritti dei concittadini all'estero e, nei casi previsti dalla legge, garantiscono la vigilanza sulle attività di organismi nazionali operanti all'estero e svolgono funzioni amministrative sussidiarie.

1.1.2.2 - Commissari di governo, prefetti e vice prefetti, capi e vice capi della Polizia di Stato, questori, segretari generali e professioni assimilate

Le professioni classificate in questa categoria assicurano e garantiscono sul territorio l'unitarietà e l'efficacia delle politiche di governo e dell'azione delle amministrazioni peri-

feriche dello Stato coordinando attività e funzioni di queste ultime con quelle delle amministrazioni locali; rappresentano il governo sul territorio, sovrintendono alle attività degli organi di pubblica sicurezza e di protezione civile e adottano misure volte a garantire la sicurezza dei cittadini; collaborano con gli organi dello Stato e delle amministrazioni locali fornendo assistenza giuridico-amministrativa al fine di assicurare la conformità dell'azione amministrativa nazionale e locale alle leggi, agli statuti e ai regolamenti vigenti.

La Categoria è suddivisa nelle seguenti Unità professionali:

- 1.1.2.2.1 - Commissari di governo, prefetti e vice prefetti
- 1.1.2.2.2 - Capi e vice capi della Polizia di Stato, questori ed alti responsabili della sicurezza pubblica
- 1.1.2.2.3 - Segretari generali e responsabili del controllo e della gestione nella amministrazione pubblica

1.1.2.2.1 - Commissari di governo, prefetti e vice prefetti

Le professioni classificate in questa unità assicurano e garantiscono sul territorio l'unitarietà e l'efficacia delle politiche di governo e dell'azione delle amministrazioni periferiche dello Stato, coordinando attività e funzioni di queste ultime con quelle delle amministrazioni locali; rappresentano il governo sul territorio.

1.1.2.2.2 - Capi e vice capi della Polizia di Stato, questori ed alti responsabili della sicurezza pubblica

Le professioni classificate in questa unità sovrintendono alle attività degli organi di pubblica sicurezza e di protezione civile e adottano misure volte a garantire la sicurezza dei cittadini.

1.1.2.2.3 - Segretari generali e responsabili del controllo e della gestione nella amministrazione pubblica

Le professioni classificate in questa unità collaborano con gli organi dello Stato e delle amministrazioni locali fornendo assistenza giuridico-amministrativa al fine di assicurare la conformità dell'azione amministrativa nazionale e locale alle leggi, agli statuti ed ai regolamenti vigenti.

1.1.2.3 - Direttori degli uffici scolastici territoriali, sovrintendenti al patrimonio culturale nazionale ed equiparati

Le professioni classificate in questa categoria sovrintendono e garantiscono sul territorio, in collaborazione con le amministrazioni locali e gli organismi territoriali preposti, l'attuazione degli ordinamenti scolastici e il raggiungimento degli standard educativi programmati fornendo assistenza alle istituzioni scolastiche e assegnando loro le risorse finanziarie e di personale necessarie; attuano sul territorio gli indirizzi in materia di tutela, salvaguardia e conservazione dei beni storico-artistici, archeologici, architettonici, paesaggistici e archivistici vigilando sull'osservanza, da parte di soggetti pubblici e privati detentori, delle leggi in materia di tutela, proponendo priorità nella allocazione delle risorse e promuovendo iniziative per il recupero e la valorizzazione.

La Categoria è suddivisa nelle seguenti Unità professionali:

- 1.1.2.3.1 - Direttori degli uffici scolastici territoriali ed equiparati
- 1.1.2.3.2 - Sovrintendenti al patrimonio culturale nazionale



1.1.2.3.1 - Direttori degli uffici scolastici territoriali ed equiparati

Le professioni classificate in questa unità sovrintendono e garantiscono sul territorio, in collaborazione con le amministrazioni locali e gli organismi territoriali preposti, l'attuazione degli ordinamenti scolastici e il raggiungimento degli standard educativi programmati, fornendo assistenza alle istituzioni scolastiche e assegnando loro le risorse umane e finanziarie necessarie.

1.1.2.3.2 - Sovrintendenti al patrimonio culturale nazionale

Le professioni classificate in questa unità attuano sul territorio gli indirizzi in materia di tutela, salvaguardia e conservazione dei beni storico-artistici, archeologici, architettonici, paesaggistici e archivistici vigilando sull'osservanza delle leggi in materia di tutela da parte di soggetti pubblici e privati detentori dei suddetti beni, proponendo priorità nell'allocazione delle risorse e promuovendo iniziative per il recupero e la valorizzazione.

1.1.2.4 - Direttori generali, dipartimentali ed equiparati delle amministrazioni dello Stato, degli enti pubblici non economici, degli enti locali, delle università, degli enti di ricerca e nella sanità

Le professioni classificate in questa categoria dirigono grandi strutture dell'amministrazione statale e locale, delle università, degli enti di ricerca e del Servizio Sanitario Nazionale, formulano proposte e pareri agli organi cui fanno riferimento, curano l'attuazione dei programmi e delle politiche adottando e definendo le modalità organizzative e le risorse necessarie alla loro realizzazione, esercitando poteri di spesa e attribuendo ai dirigenti subordinati le responsabilità di progetti nonché le risorse necessarie a realizzarli, verificandone e controllandone le attività rispetto agli obiettivi fissati e mantenendo la responsabilità della gestione e dei risultati raggiunti.

La Categoria è suddivisa nelle seguenti Unità professionali:

1.1.2.4.1 - Direttori generali, dipartimentali ed equiparati delle amministrazioni dello Stato, degli enti pubblici non economici e degli enti locali

1.1.2.4.2 - Rettori di università, direttori di istituzioni dell'Alta Formazione e di enti di ricerca

1.1.2.4.3 - Direttori generali ed equiparati nella sanità

1.1.2.4.1 - Direttori generali, dipartimentali ed equiparati delle amministrazioni dello Stato, degli enti pubblici non economici e degli enti locali

Le professioni classificate in questa unità dirigono grandi strutture dell'amministrazione statale e locale, degli enti pubblici non economici e degli enti locali, formulano proposte e pareri agli organi cui fanno riferimento, curano l'attuazione dei programmi e delle politiche adottando e definendo le modalità organizzative e le risorse necessarie alla loro realizzazione, esercitando poteri di spesa e attribuendo ai dirigenti subordinati le responsabilità di progetti nonché le risorse necessarie a realizzarli, verificandone e controllandone le attività rispetto agli obiettivi fissati e mantenendo la responsabilità della gestione e dei risultati raggiunti.

1.1.2.4.2 - Rettori di università, direttori di istituzioni dell'Alta Formazione e di enti di ricerca

Le professioni classificate in questa unità dirigono università pubbliche e private, istituzioni dell'Alta Formazione Artistica, Musicale e Coreutica riconosciute, che rilasciano titoli di livello universitario ed enti di ricerca, formulano proposte e pareri agli organi cui fanno riferimento, curano l'attuazione dei programmi e delle politiche adottando e definendo le modalità organizzative e le risorse necessarie alla loro realizzazione, esercitando poteri di spesa e attribuendo ai dirigenti subordinati le responsabilità di progetti nonché le risorse necessarie a realizzarli, verificandone e controllandone le attività rispetto agli obiettivi fissati e mantenendo la responsabilità della gestione e dei risultati raggiunti.

1.1.2.4.3 - Direttori generali ed equiparati nella sanità

Le professioni classificate in questa unità dirigono grandi strutture del Servizio Sanitario Nazionale, formulano proposte e pareri agli organi cui fanno riferimento, curano l'attuazione dei programmi e delle politiche adottando e definendo le modalità organizzative e le risorse necessarie alla loro realizzazione, esercitando poteri di spesa e attribuendo ai dirigenti subordinati le responsabilità di progetti nonché le risorse necessarie a realizzarli, verificandone e controllandone le attività rispetto agli obiettivi fissati e mantenendo la responsabilità della gestione e dei risultati raggiunti.

1.1.2.5 - Dirigenti scolastici ed equiparati

Le professioni comprese in questa categoria dirigono, coordinano e organizzano l'attività delle istituzioni scolastiche di ogni ordine e grado, pubbliche e private riconosciute, assicurano e sono responsabili della gestione delle risorse finanziarie e strumentali dell'istituzione scolastica, ne hanno la rappresentanza legale. Valorizzano le risorse umane, promuovono interventi e attività per assicurare la qualità dei processi formativi e la collaborazione delle risorse culturali, professionali, sociali ed economiche del territorio; garantiscono l'esercizio della libertà di insegnamento e di innovazione metodologica e didattica, la scelta educativa delle famiglie e l'attuazione del diritto all'apprendimento da parte degli alunni. Coinvolgono il personale docente e gli organi collegiali nelle decisioni in materia di organizzazione delle attività scolastiche, di didattica ed offerta formativa.

La Categoria è composta da una Unità professionale:

1.1.2.5.0 - Dirigenti scolastici ed equiparati

Le professioni comprese in questa unità dirigono, coordinano e organizzano l'attività delle istituzioni scolastiche di ogni ordine e grado, pubbliche e private riconosciute, assicurano e sono responsabili della gestione delle risorse finanziarie e strumentali dell'istituzione scolastica, ne hanno la rappresentanza legale. Valorizzano le risorse umane, promuovono interventi e attività per assicurare la qualità dei processi formativi e la collaborazione delle risorse culturali, professionali, sociali ed economiche del territorio; garantiscono l'esercizio della libertà di insegnamento e di innovazione metodologica e didattica, la scelta educativa delle famiglie e l'attuazione del diritto all'apprendimento da parte degli alunni.



Coinvolgono il personale docente e gli organi collegiali nelle decisioni in materia di organizzazione delle attività scolastiche, di didattica ed offerta formativa.

1.1.2.6 - Dirigenti ed equiparati delle amministrazioni dello Stato, degli enti pubblici non economici, degli enti locali, delle università, degli enti di ricerca e nella sanità

Le professioni classificate in questa categoria dirigono uffici apicali dell'amministrazione statale e locale delle università, degli enti di ricerca e del Servizio Sanitario Nazionale, formulano proposte e pareri ai direttori generali o dipartimentali da cui dipendono funzionalmente, curano l'attuazione dei progetti loro affidati adottando e definendo, nei limiti di competenza, le modalità organizzative e le risorse necessarie alla loro realizzazione, esercitando i poteri di spesa loro attribuiti, coordinando le attività degli uffici loro subordinati, individuando i responsabili delle procedure affidate al proprio ufficio e verificando e controllando le attività complessive dell'ufficio rispetto agli obiettivi fissati. Sono responsabili della gestione e dei risultati raggiunti.

La Categoria è suddivisa nelle seguenti Unità professionali:

- 1.1.2.6.1 - Dirigenti ed equiparati delle amministrazioni dello Stato, degli enti pubblici non economici e degli enti locali
- 1.1.2.6.2 - Dirigenti ed equiparati delle università e degli enti di ricerca
- 1.1.2.6.3 - Dirigenti ed equiparati nella sanità

1.1.2.6.1 - Dirigenti ed equiparati delle amministrazioni dello Stato, degli enti pubblici non economici e degli enti locali

Le professioni classificate in questa unità dirigono articolazioni funzionali dell'amministrazione statale e locale, degli enti pubblici non economici e degli enti locali, formulano proposte e pareri ai direttori generali o dipartimentali da cui dipendono, curano l'attuazione dei progetti loro affidati adottando e definendo, nei limiti di competenza, le modalità organizzative e le risorse necessarie alla loro realizzazione, esercitando i poteri di spesa loro attribuiti, coordinando le attività degli uffici loro subordinati, individuando i responsabili delle procedure affidate al proprio ufficio e verificando e controllando le attività complessive dell'ufficio rispetto agli obiettivi fissati. Sono responsabili della gestione e dei risultati raggiunti.

1.1.2.6.2 - Dirigenti ed equiparati delle università e degli enti di ricerca

Le professioni classificate in questa unità dirigono articolazioni funzionali delle università e degli enti di ricerca, formulano proposte e pareri ai direttori generali o dipartimentali da cui dipendono, curano l'attuazione dei progetti loro affidati adottando e definendo, nei limiti di competenza, le modalità organizzative e le risorse necessarie alla loro realizzazione, esercitando i poteri di spesa loro attribuiti, coordinando le attività degli uffici loro subordinati, individuando i responsabili delle procedure affidate al proprio ufficio e verificando e controllando le attività complessive dell'ufficio rispetto agli obiettivi fissati. Sono responsabili della gestione e dei risultati raggiunti.

1.1.2.6.3 - Dirigenti ed equiparati nella sanità

Le professioni classificate in questa unità dirigono articolazioni funzionali del Servizio Sanitario Nazionale, formulano proposte e pareri ai direttori generali o diparti-

mentali da cui dipendono, curano l'attuazione dei progetti loro affidati adottando e definendo, nei limiti di competenza, le modalità organizzative e le risorse necessarie alla loro realizzazione, esercitando i poteri di spesa loro attribuiti, coordinando le attività degli uffici loro subordinati, individuando i responsabili delle procedure affidate al proprio ufficio e verificando e controllando le attività complessive dell'ufficio rispetto agli obiettivi fissati. Sono responsabili della gestione e dei risultati raggiunti.

1.1.3 - Dirigenti della magistratura

Le professioni comprese in questa classe dirigono e organizzano gli uffici giudiziari e le corti delle giurisdizioni speciali, ne coordinano le attività, distribuiscono il lavoro fra i giudici, vigilano sulla loro attività e su quelle dei servizi ausiliari, curano e garantiscono lo scambio di informazioni giurisprudenziali.

La Classe è suddivisa nelle seguenti Categorie professionali:

- 1.1.3.1 - Dirigenti della magistratura ordinaria (Preture, Tribunali, Corti di Appello, Corte di Cassazione)
- 1.1.3.2 - Dirigenti della magistratura amministrativa e delle giurisdizioni speciali (Tribunali Amministrativi Regionali, Consiglio di Stato, Corte dei Conti e Corte costituzionale)

1.1.3.1 - Dirigenti della magistratura ordinaria (Preture, Tribunali, Corti di Appello, Corte di Cassazione)

Le professioni comprese in questa categoria presiedono, dirigono e organizzano gli uffici giudiziari e le sezioni del Tribunale Ordinario, ne coordinano le attività, distribuiscono il lavoro fra i giudici, vigilano sulla loro attività e su quelle dei servizi ausiliari, curano e garantiscono lo scambio di informazioni giurisprudenziali.

La Categoria è composta da una Unità professionale:

1.1.3.1.0 - Dirigenti della magistratura ordinaria

Le professioni classificate in questa unità presiedono, dirigono e organizzano gli uffici giudiziari e le sezioni del Tribunale Ordinario, ne coordinano le attività, distribuiscono il lavoro fra i giudici, vigilano sulla loro attività e su quelle dei servizi ausiliari, curano e garantiscono lo scambio di informazioni giurisprudenziali.

1.1.3.2 - Dirigenti della magistratura amministrativa e delle giurisdizioni speciali (Tribunali Amministrativi Regionali, Consiglio di Stato, Corte dei Conti e Corte costituzionale)

Le professioni comprese in questa categoria presiedono, dirigono e organizzano i rispettivi uffici giudiziari, le sezioni dei Tribunali Amministrativi Regionali, della Corte costituzionale, della Corte dei Conti e del Consiglio di Stato, ne coordinano le attività, distribuiscono il lavoro fra i giudici, vigilano sulla loro attività e su quelle dei servizi ausiliari, curano e garantiscono lo scambio di informazioni giurisprudenziali.

La Categoria è composta da una Unità professionale:

1.1.3.2.0 - Dirigenti della magistratura amministrativa e delle giurisdizioni speciali

Le professioni classificate in questa unità presiedono, dirigono e organizzano i rispettivi uffici giudiziari, le sezioni dei Tribunali Amministrativi Regionali, della Corte costituzionale, della Corte dei Conti e del Consiglio di Stato, ne coordinano le attività, distribuiscono il lavoro fra i giudici, vigilano sulla loro attività e su quelle dei servizi ausiliari, curano e garantiscono lo scambio di informazioni giurisprudenziali.

1.1.4 - Dirigenti di organizzazioni di interesse nazionale e sovranazionale

Le professioni comprese in questa classe definiscono, promuovono, attuano e dirigono le politiche e le strategie di organizzazioni rivolte alla rappresentanza di interessi collettivi quali i partiti politici e le organizzazioni sindacali ovvero di organizzazioni umanitarie, sportive, culturali e simili, rappresentandole e agendo per loro conto. In genere tali attività sono esercitate seguendo le direttive di un organo collegiale.

La Classe è suddivisa nelle seguenti Categorie professionali:

- 1.1.4.1 - Dirigenti di organizzazioni di interesse nazionale e sovranazionale per la rappresentanza di interessi collettivi (partiti e movimenti politici, sindacati delle imprese e dei lavoratori, associazioni per la tutela dell'ambiente e dei consumatori)
- 1.1.4.2 - Dirigenti di associazioni umanitarie, culturali, scientifiche e sportive di interesse nazionale o sovranazionale

1.1.4.1 - Dirigenti di organizzazioni di interesse nazionale e sovranazionale per la rappresentanza di interessi collettivi (partiti e movimenti politici, sindacati delle imprese e dei lavoratori, associazioni per la tutela dell'ambiente e dei consumatori)

Le professioni comprese in questa categoria definiscono, promuovono, attuano e dirigono le politiche e le strategie di organizzazioni quali i partiti politici, le organizzazioni sindacali ovvero di altre associazioni che tutelano gli interessi economici dei cittadini, di categorie economiche o sociali; le rappresentano nei confronti di parti terze e agiscono per loro conto; organizzano campagne elettorali e di promozione delle finalità associative nonché il reclutamento e la formazione degli associati.

La Categoria è suddivisa nelle seguenti Unità professionali:

- 1.1.4.1.1 - Dirigenti di partiti e movimenti politici
- 1.1.4.1.2 - Dirigenti di sindacati e altre organizzazioni a tutela di interessi economici e sociali

1.1.4.1.1 - Dirigenti di partiti e movimenti politici

Le professioni classificate in questa unità definiscono, promuovono, dirigono e attuano le politiche e le strategie dei partiti e movimenti politici; organizzano campagne elettorali e di propaganda.

3. Descrizione analitica dei nove grandi gruppi

1.1.4.1.2 - *Dirigenti di sindacati e altre organizzazioni a tutela di interessi economici e sociali*

Le professioni classificate in questa unità definiscono, promuovono, dirigono e attuano le politiche e le strategie delle organizzazioni sindacali ovvero di altre associazioni che tutelano gli interessi economici dei cittadini, di categorie economiche o sociali; rappresentano le suddette organizzazioni o associazioni nei confronti di parti terze e agiscono per loro conto; organizzano campagne di promozione delle finalità associative nonché il reclutamento e la formazione degli associati.

1.1.4.2 - **Dirigenti di associazioni umanitarie, culturali, scientifiche e sportive di interesse nazionale o sovranazionale**

Le professioni comprese in questa categoria definiscono, promuovono, dirigono e attuano le politiche e le strategie delle organizzazioni di cui fanno parte; le rappresentano nei confronti di parti terze e agiscono per loro conto; organizzano campagne di promozione delle finalità associative nonché il reclutamento e la formazione degli associati.

La Categoria è composta da una Unità professionale:

1.1.4.2.0 - *Dirigenti di associazioni umanitarie, culturali, scientifiche e sportive di interesse nazionale o sovranazionale*

Le professioni classificate in questa unità definiscono, promuovono, dirigono e attuano le politiche e le strategie delle organizzazioni di cui fanno parte; le rappresentano nei confronti di parti terze e agiscono per loro conto; organizzano campagne di promozione delle finalità associative nonché il reclutamento e la formazione degli associati.

1.2 - **Imprenditori, amministratori e direttori di grandi aziende**

Le professioni classificate in questo gruppo pianificano, dirigono e coordinano unitariamente le attività di grandi imprese o delle strutture in cui queste sono organizzate; individuano e attuano strategie e politiche relative alla produzione e commercializzazione dei beni e dei servizi prodotti, tenendo in conto le caratteristiche del sistema competitivo, del posizionamento di mercato e delle risorse disponibili. Tali attività sono esercitate in ambienti organizzativi complessi che richiedono la presenza di un apparato gestionale al quale è affidato il compito di dirigere unitariamente l'impresa o l'organizzazione, anche a scopo non lucrativo. La presenza di tale apparato, che prevede almeno un livello intermedio di coordinamento (uno o più direttori, che coordinano strutture dirigenziali), costituisce il carattere distintivo delle professioni classificate in questo gruppo.

Il Gruppo è suddiviso nelle seguenti Classi di professioni:

- 1.2.1 - Imprenditori e amministratori di grandi aziende
- 1.2.2 - Direttori e dirigenti generali di aziende
- 1.2.3 - Direttori e dirigenti dipartimentali di aziende
- 1.3.1 - Imprenditori e responsabili di piccole aziende



1.2.1 - Imprenditori e amministratori di grandi aziende

Le professioni comprese in questa classe guidano imprese o organizzazioni, direttamente come proprietari o per conto della proprietà, le rappresentano nei confronti di terze parti e, con il supporto di una struttura che prevede almeno un livello intermedio di coordinamento (uno o più direttori, che coordinano strutture dirigenziali) ne definiscono, pianificano, dirigono e coordinano le politiche, le strategie produttive e le attività, generalmente seguendo le direttive di un consiglio di amministrazione o di direzione a cui rispondono per le decisioni prese e i risultati ottenuti.

La Classe è suddivisa nelle seguenti Categorie professionali:

- 1.2.1.1 - Imprenditori e amministratori di grandi aziende che operano nell'agricoltura, nell'allevamento, nella silvicoltura, nella caccia e nella pesca
- 1.2.1.2 - Imprenditori e amministratori di grandi aziende che operano nell'estrazione dei minerali, nella manifattura, nella produzione e distribuzione di energia elettrica, gas, acqua e nelle attività di gestione dei rifiuti
- 1.2.1.3 - Imprenditori e amministratori di grandi aziende di costruzioni
- 1.2.1.4 - Imprenditori e amministratori di grandi aziende nel commercio
- 1.2.1.5 - Imprenditori e amministratori di grandi aziende nei servizi di alloggio e ristorazione
- 1.2.1.6 - Imprenditori e amministratori di grandi aziende nel settore dei trasporti e magazzinaggio e nei servizi di informazione e comunicazione
- 1.2.1.7 - Imprenditori e amministratori di grandi banche, assicurazioni, agenzie immobiliari e di intermediazione finanziaria
- 1.2.1.8 - Imprenditori e amministratori di grandi aziende nei servizi alle imprese e alle persone
- 1.2.1.9 - Imprenditori e amministratori di grandi aziende private nei servizi di istruzione, sanità, assistenza sociale e nelle attività artistiche, sportive, di intrattenimento e divertimento

1.2.1.1 - Imprenditori e amministratori di grandi aziende che operano nell'agricoltura, nell'allevamento, nella silvicoltura, nella caccia e nella pesca

Le professioni classificate in questa categoria guidano imprese o organizzazioni che operano nei settori economici dell'agricoltura, silvicoltura e pesca, classificati sotto la Sezione A della Classificazione delle attività economiche, direttamente come proprietari o per conto della proprietà, le rappresentano nei confronti di terze parti e, con il supporto di uno o più direttori che coordinano strutture dirigenziali, ne definiscono, pianificano, dirigono e coordinano le politiche, le strategie produttive e le attività, generalmente seguendo le direttive di un consiglio di amministrazione o di direzione a cui rispondono per le decisioni prese e i risultati ottenuti.

La Categoria è composta da una Unità professionale:

1.2.1.1.0 - Imprenditori e amministratori di grandi aziende che operano nell'agricoltura, nell'allevamento, nella silvicoltura, nella caccia e nella pesca

Le professioni classificate in questa unità guidano imprese o organizzazioni che operano nel settore economico dell'agricoltura, silvicoltura e pesca, classificato

sotto la Sezione A della Classificazione delle attività economiche, direttamente come proprietari o per conto della proprietà, le rappresentano nei confronti di terze parti e, con il supporto di uno o più direttori che coordinano strutture dirigenziali, ne definiscono, pianificano, dirigono e coordinano le politiche, le strategie produttive e le attività, generalmente seguendo le direttive di un consiglio di amministrazione o di direzione a cui rispondono per le decisioni prese e i risultati ottenuti.

1.2.1.2 - Imprenditori e amministratori di grandi aziende che operano nell'estrazione dei minerali, nella manifattura, nella produzione e distribuzione di energia elettrica, gas, acqua e nelle attività di gestione dei rifiuti

Le professioni classificate in questa categoria guidano imprese o organizzazioni che operano nei settori economici delle attività estrattive, manifatturiere, della fornitura di energia elettrica, gas, vapore e aria condizionata, della fornitura di acqua delle reti fognarie e delle attività di trattamento dei rifiuti e risanamento, classificati rispettivamente sotto le Sezioni B, C, D ed E della Classificazione delle attività economiche, direttamente come proprietari o per conto della proprietà, le rappresentano nei confronti di terze parti e, con il supporto di uno o più direttori che coordinano strutture dirigenziali, ne definiscono, pianificano, dirigono e coordinano le politiche, le strategie produttive e le attività, generalmente seguendo le direttive di un consiglio di amministrazione o di direzione a cui rispondono per le decisioni prese e i risultati ottenuti.

La Categoria è composta da una Unità professionale:

1.2.1.2.0 - Imprenditori e amministratori di grandi aziende che operano nell'estrazione dei minerali, nella manifattura, nella produzione e distribuzione di energia elettrica, gas e acqua e nella gestione dei rifiuti

Le professioni classificate in questa unità guidano imprese o organizzazioni che operano nei settori economici delle attività estrattive, manifatturiere, della fornitura di energia elettrica, gas, vapore e aria condizionata, della fornitura di acqua delle reti fognarie e delle attività di trattamento dei rifiuti e risanamento, classificati rispettivamente sotto le Sezioni B, C, D ed E della Classificazione delle attività economiche, direttamente come proprietari o per conto della proprietà, le rappresentano nei confronti di terze parti e, con il supporto di uno o più direttori che coordinano strutture dirigenziali, ne definiscono, pianificano, dirigono e coordinano le politiche, le strategie produttive e le attività, generalmente seguendo le direttive di un consiglio di amministrazione o di direzione a cui rispondono per le decisioni prese e i risultati ottenuti.

1.2.1.3 - Imprenditori e amministratori di grandi aziende di costruzioni

Le professioni classificate in questa categoria guidano imprese o organizzazioni che operano nel settore economico delle costruzioni, classificato sotto la Sezione F della Classificazione delle attività economiche, direttamente come proprietari o per conto della proprietà, le rappresentano nei confronti di terze parti e, con il supporto di uno o più direttori che coordinano strutture dirigenziali, ne definiscono, pianificano, dirigono e coordinano le politiche, le strategie produttive e le attività, generalmente

segundo le direttive di un consiglio di amministrazione o di direzione a cui rispondono per le decisioni prese e i risultati ottenuti.

La Categoria è composta da una Unità professionale:

1.2.1.3.0 - Imprenditori e amministratori di grandi aziende di costruzioni

Le professioni classificate in questa unità guidano imprese o organizzazioni che operano nel settore economico delle costruzioni, classificato sotto la Sezione F della Classificazione delle attività economiche, direttamente come proprietari o per conto della proprietà, le rappresentano nei confronti di terze parti e, con il supporto di uno o più direttori che coordinano strutture dirigenziali, ne definiscono, pianificano, dirigono e coordinano le politiche, le strategie produttive e le attività, generalmente seguendo le direttive di un consiglio di amministrazione o di direzione a cui rispondono per le decisioni prese e i risultati ottenuti.

1.2.1.4 - Imprenditori e amministratori di grandi aziende nel commercio

Le professioni classificate in questa categoria guidano imprese o organizzazioni che operano nei settori economici del commercio all'ingrosso e al dettaglio e della riparazione di autoveicoli e motocicli, classificati sotto la Sezione G della Classificazione delle attività economiche, direttamente come proprietari o per conto della proprietà, le rappresentano nei confronti di terze parti e, con il supporto di uno o più direttori che coordinano strutture dirigenziali, ne definiscono, pianificano, dirigono e coordinano le politiche, le strategie produttive e le attività, generalmente seguendo le direttive di un consiglio di amministrazione o di direzione a cui rispondono per le decisioni prese e i risultati ottenuti.

La Categoria è composta da una Unità professionale:

1.2.1.4.0 - Imprenditori e amministratori di grandi aziende nel commercio

Le professioni classificate in questa unità guidano imprese o organizzazioni che operano nel settore economico del commercio all'ingrosso e al dettaglio e della riparazione di autoveicoli e motocicli, classificato sotto la Sezione G della Classificazione delle attività economiche, direttamente come proprietari o per conto della proprietà, le rappresentano nei confronti di terze parti e, con il supporto di uno o più direttori che coordinano strutture dirigenziali, ne definiscono, pianificano, dirigono e coordinano le politiche, le strategie produttive e le attività, generalmente seguendo le direttive di un consiglio di amministrazione o di direzione a cui rispondono per le decisioni prese e i risultati ottenuti.

1.2.1.5 - Imprenditori e amministratori di grandi aziende nei servizi di alloggio e ristorazione

Le professioni classificate in questa categoria guidano imprese o organizzazioni che operano nel settore economico delle attività dei servizi di alloggio e ristorazione, classificato sotto la Sezione I della Classificazione delle attività economiche, direttamente come proprietari o per conto della proprietà, le rappresentano nei confronti di terze parti e, con il supporto di uno o più direttori che coordinano strutture dirigenziali,

3. Descrizione analitica dei nove grandi gruppi

ne definiscono, pianificano, dirigono e coordinano le politiche, le strategie produttive e le attività, generalmente seguendo le direttive di un consiglio di amministrazione o di direzione a cui rispondono per le decisioni prese e i risultati ottenuti.

La Categoria è composta da una Unità professionale:

1.2.1.5.0 - Imprenditori e amministratori di grandi aziende nei servizi di alloggio e ristorazione

Le professioni classificate in questa unità guidano imprese o organizzazioni che operano nel settore economico dei servizi di alloggio e ristorazione, classificato sotto la Sezione I della Classificazione delle attività economiche, direttamente come proprietari o per conto della proprietà, le rappresentano nei confronti di terze parti e, con il supporto di uno o più direttori che coordinano strutture dirigenziali, ne definiscono, pianificano, dirigono e coordinano le politiche, le strategie produttive e le attività, generalmente seguendo le direttive di un consiglio di amministrazione o di direzione a cui rispondono per le decisioni prese e i risultati ottenuti.

1.2.1.6 - Imprenditori e amministratori di grandi aziende nel settore dei trasporti e magazzinaggio e nei servizi di informazione e comunicazione

Le professioni classificate in questa categoria guidano imprese o organizzazioni che operano nei settori economici del trasporto e magazzinaggio e dei servizi di informazione e comunicazione, classificati rispettivamente nelle Sezioni H e J della Classificazione delle attività economiche, direttamente come proprietari o per conto della proprietà, le rappresentano nei confronti di terze parti e, con il supporto di uno o più direttori che coordinano strutture dirigenziali, ne definiscono, pianificano, dirigono e coordinano le politiche, le strategie produttive e le attività, generalmente seguendo le direttive di un consiglio di amministrazione o di direzione a cui rispondono per le decisioni prese e i risultati ottenuti.

La Categoria è suddivisa nelle seguenti Unità professionali:

1.2.1.6.1 - Imprenditori e amministratori di grandi aziende nel settore dei trasporti e magazzinaggio

1.2.1.6.2 - Imprenditori e amministratori di grandi aziende nei servizi editoriali, di produzione cinematografica, radiofonica e televisiva

1.2.1.6.3 - Imprenditori e amministratori di grandi aziende nei servizi informatici e di telecomunicazione

1.2.1.6.1 - Imprenditori e amministratori di grandi aziende nel settore dei trasporti e magazzinaggio

Le professioni classificate in questa unità guidano imprese o organizzazioni che operano nel settore economico dei trasporti e del magazzinaggio, classificato nella Sezione H della Classificazione delle attività economiche, direttamente come proprietari o per conto della proprietà, le rappresentano nei confronti di terze parti e, con il supporto di uno o più direttori che coordinano strutture dirigenziali, ne definiscono, pianificano, dirigono e coordinano le politiche, le strategie produttive e le attività, generalmente seguendo le direttive di un consiglio di amministrazione o di direzione a cui rispondono per le decisioni prese e i risultati ottenuti.

1.2.1.6.2 - Imprenditori e amministratori di grandi aziende nei servizi editoriali, di produzione cinematografica, radiofonica e televisiva

Le professioni classificate in questa unità guidano imprese o organizzazioni che operano nelle attività editoriali, di produzione cinematografica, di video e di programmi televisivi, di registrazioni musicali e sonore, e delle attività di programmazione e trasmissione, classificate rispettivamente nelle Divisioni 58, 59 e 60 della Classificazione delle attività economiche, direttamente come proprietari o per conto della proprietà, le rappresentano nei confronti di terze parti e, con il supporto di uno o più direttori che coordinano strutture dirigenziali, ne definiscono, pianificano, dirigono e coordinano le politiche, le strategie produttive e le attività, generalmente seguendo le direttive di un consiglio di amministrazione o di direzione a cui rispondono per le decisioni prese e i risultati ottenuti.

1.2.1.6.3 - Imprenditori e amministratori di grandi aziende nei servizi informatici e di telecomunicazione

Le professioni classificate in questa unità guidano imprese o organizzazioni che operano nelle telecomunicazioni, nella produzione di software, nella consulenza informatica e attività connesse e nelle attività dei servizi di informazione e altri servizi informatici, classificati rispettivamente nelle Divisioni 61, 62 e 63 della Classificazione delle attività economiche, direttamente come proprietari o per conto della proprietà, le rappresentano nei confronti di terze parti e, con il supporto di uno o più direttori che coordinano strutture dirigenziali, ne definiscono, pianificano, dirigono e coordinano le politiche, le strategie produttive e le attività, generalmente seguendo le direttive di un consiglio di amministrazione o di direzione a cui rispondono per le decisioni prese e i risultati ottenuti.

1.2.1.7 - Imprenditori e amministratori di grandi banche, assicurazioni, agenzie immobiliari e di intermediazione finanziaria

Le professioni classificate in questa categoria guidano imprese o organizzazioni che operano nei settori economici delle attività finanziarie, assicurative e immobiliari, classificati rispettivamente sotto le Sezioni K e L della Classificazione delle attività economiche, direttamente come proprietari o per conto della proprietà, le rappresentano nei confronti di terze parti e, con il supporto di uno o più direttori che coordinano strutture dirigenziali, ne definiscono, pianificano, dirigono e coordinano le politiche, le strategie produttive e le attività, generalmente seguendo le direttive di un consiglio di amministrazione o di direzione a cui rispondono per le decisioni prese e i risultati ottenuti.

La Categoria è composta da una Unità professionale:

1.2.1.7.0 - Imprenditori e amministratori di grandi banche, assicurazioni, agenzie immobiliari, di intermediazione finanziaria

Le professioni classificate in questa unità guidano imprese o organizzazioni che operano nei settori economici delle attività finanziarie, assicurative e immobiliari, classificati rispettivamente sotto le Sezioni K e L della Classificazione delle attività economiche, direttamente come proprietari o per conto della proprietà, le rappresentano nei confronti di terze parti e, con il supporto di uno o più direttori

che coordinano strutture dirigenziali, ne definiscono, pianificano, dirigono e coordinano le politiche, le strategie produttive e le attività, generalmente seguendo le direttive di un consiglio di amministrazione o di direzione a cui rispondono per le decisioni prese e i risultati ottenuti.

1.2.1.8 - Imprenditori e amministratori di grandi aziende nei servizi alle imprese e alle persone

Le professioni classificate in questa categoria guidano imprese o organizzazioni che operano nei settori economici delle attività professionali, scientifiche e tecniche, delle attività amministrative e di servizi di supporto e delle altre attività di servizi, classificati rispettivamente sotto le Sezioni M, N e S della Classificazione delle attività economiche, direttamente come proprietari o per conto della proprietà, le rappresentano nei confronti di terze parti e, con il supporto di uno o più direttori che coordinano strutture dirigenziali, ne definiscono, pianificano, dirigono e coordinano le politiche, le strategie produttive e le attività, generalmente seguendo le direttive di un consiglio di amministrazione o di direzione a cui rispondono per le decisioni prese e i risultati ottenuti.

La Categoria è composta da una Unità professionale:

1.2.1.8.0 - Imprenditori e amministratori di grandi aziende nei servizi alle imprese e alle persone

Le professioni classificate in questa unità guidano imprese o organizzazioni che operano nei settori economici delle attività professionali, scientifiche e tecniche, delle attività amministrative e di servizi di supporto e delle altre attività di servizi, classificati rispettivamente sotto le Sezioni M, N e S della Classificazione delle attività economiche, direttamente come proprietari o per conto della proprietà, le rappresentano nei confronti di terze parti e, con il supporto di uno o più direttori che coordinano strutture dirigenziali, ne definiscono, pianificano, dirigono e coordinano le politiche, le strategie produttive e le attività, generalmente seguendo le direttive di un consiglio di amministrazione o di direzione a cui rispondono per le decisioni prese e i risultati ottenuti.

1.2.1.9 - Imprenditori e amministratori di grandi aziende private nei servizi di istruzione, sanità, assistenza sociale e nelle attività artistiche, sportive, di intrattenimento e divertimento

Le professioni classificate in questa categoria guidano imprese o organizzazioni private che operano nei settori economici dell'istruzione, della sanità e dell'assistenza sociale, delle attività artistiche, sportive, di intrattenimento e divertimento, classificati rispettivamente sotto le Sezioni P, Q e R della Classificazione delle attività economiche, direttamente come proprietari o per conto della proprietà, le rappresentano nei confronti di terze parti e, con il supporto di uno o più direttori che coordinano strutture dirigenziali, ne definiscono, pianificano, dirigono e coordinano le politiche, le strategie produttive e le attività, generalmente seguendo le direttive di un consiglio di amministrazione o di direzione a cui rispondono per le decisioni prese e i risultati ottenuti.

La Categoria è suddivisa nelle seguenti Unità professionali:



- 1.2.1.9.1 - Imprenditori e amministratori di grandi istituti scolastici, universitari e di ricerca privati
- 1.2.1.9.2 - Imprenditori e amministratori di grandi ospedali, cliniche private o grandi aziende di assistenza sociale
- 1.2.1.9.3 - Imprenditori e amministratori di grandi aziende nel settore delle attività sportive, ricreative, di intrattenimento e di divertimento

1.2.1.9.1 - Imprenditori e amministratori di grandi istituti scolastici, universitari e di ricerca privati

Le professioni classificate in questa unità guidano imprese o organizzazioni private che operano nel settore economico dell'istruzione, classificato sotto la Sezione P della Classificazione delle attività economiche, direttamente come proprietari o per conto della proprietà, le rappresentano nei confronti di terze parti e, con il supporto di uno o più direttori che coordinano strutture dirigenziali, ne definiscono, pianificano, dirigono e coordinano le politiche, le strategie produttive e le attività, generalmente seguendo le direttive di un consiglio di amministrazione o di direzione a cui rispondono per le decisioni prese e i risultati ottenuti.

1.2.1.9.2 - Imprenditori e amministratori di grandi ospedali, cliniche private o grandi aziende di assistenza sociale

Le professioni classificate in questa unità guidano imprese o organizzazioni private che operano nel settore economico della sanità e dell'assistenza sociale, classificato sotto la Sezione Q della Classificazione delle attività economiche, direttamente come proprietari o per conto della proprietà, le rappresentano nei confronti di terze parti e, con il supporto di uno o più direttori che coordinano strutture dirigenziali, ne definiscono, pianificano, dirigono e coordinano le politiche, le strategie produttive e le attività, generalmente seguendo le direttive di un consiglio di amministrazione o di direzione a cui rispondono per le decisioni prese e i risultati ottenuti.

1.2.1.9.3 - Imprenditori e amministratori di grandi aziende nel settore delle attività sportive, ricreative, di intrattenimento e di divertimento

Le professioni classificate in questa unità guidano imprese o organizzazioni che operano nel settore economico delle attività sportive, ricreative, di intrattenimento e di divertimento, classificato sotto la Sezione R della Classificazione delle attività economiche, direttamente come proprietari o per conto della proprietà, le rappresentano nei confronti di terze parti e, con il supporto di uno o più direttori che coordinano strutture dirigenziali, ne definiscono, pianificano, dirigono e coordinano le politiche, le strategie produttive e le attività, generalmente seguendo le direttive di un consiglio di amministrazione o di direzione a cui rispondono per le decisioni prese e i risultati ottenuti.

1.2.2 - Direttori e dirigenti generali di aziende

Le professioni comprese in questa classe programmano, dirigono e coordinano le attività inerenti la produzione di beni e di servizi dell'impresa o dell'organizzazione

in cui operano e assicurano l'utilizzazione efficiente delle risorse a disposizione e il raggiungimento degli obiettivi produttivi prefissati. Generalmente tali attività vengono esercitate in ottemperanza delle direttive degli organi decisionali dell'impresa o dell'organizzazione a cui rispondono per le decisioni prese e i risultati ottenuti e in collaborazione con le altre direzioni in cui l'impresa o l'organizzazione è strutturata. L'autonomia decisionale in merito al bilancio, alla direzione strategica e operativa e all'assunzione o licenziamento costituisce il carattere distintivo delle professioni classificate in questa classe.

La Classe è suddivisa nelle seguenti Categorie professionali:

- 1.2.2.1 - Direttori e dirigenti generali di aziende che operano nell'agricoltura, nell'allevamento, nella silvicoltura, nella caccia e nella pesca
- 1.2.2.2 - Direttori e dirigenti generali di aziende che operano nell'estrazione dei minerali, nella manifattura, nella produzione e distribuzione di energia elettrica, gas, acqua e nelle attività di gestione dei rifiuti
- 1.2.2.3 - Direttori e dirigenti generali di aziende nelle costruzioni
- 1.2.2.4 - Direttori e dirigenti generali di aziende nel commercio
- 1.2.2.5 - Direttori e dirigenti generali di aziende nel settore dei servizi di alloggio e ristorazione
- 1.2.2.6 - Direttori e dirigenti generali di aziende nel settore dei trasporti e magazzinaggio e nei servizi di informazione e comunicazione
- 1.2.2.7 - Direttori e dirigenti generali di banche, assicurazioni, agenzie immobiliari e di intermediazione finanziaria
- 1.2.2.8 - Direttori e dirigenti generali di aziende di servizi alle imprese e alle persone
- 1.2.2.9 - Direttori e dirigenti generali di aziende nel settore delle attività artistiche, sportive, di intrattenimento e di divertimento

1.2.2.1 - Direttori e dirigenti generali di aziende che operano nell'agricoltura, nell'allevamento, nella silvicoltura, nella caccia e nella pesca

Le professioni classificate in questa categoria, nell'ambito delle imprese o organizzazioni che operano nei settori economici dell'agricoltura, silvicoltura e pesca, classificati sotto la Sezione A della Classificazione delle attività economiche, programmano, dirigono e coordinano le attività inerenti la produzione di beni e di servizi dell'impresa o dell'organizzazione in cui operano e assicurano l'utilizzazione efficiente delle risorse a disposizione e il raggiungimento degli obiettivi produttivi prefissati.

La Categoria è composta da una Unità professionale:

1.2.2.1.0 - Direttori e dirigenti generali di aziende che operano nell'agricoltura, nell'allevamento, nella silvicoltura, nella caccia e nella pesca

Le professioni classificate in questa unità, nell'ambito delle imprese o organizzazioni che operano nel settore economico dell'agricoltura, silvicoltura e pesca, classificato sotto la Sezione A della Classificazione delle attività economiche, programmano, dirigono e coordinano le attività inerenti la produzione di beni e di servizi dell'impresa o dell'organizzazione in cui operano e assicurano l'utilizzazione efficiente delle risorse a disposizione e il raggiungimento degli obiettivi produttivi prefissati. Generalmente tali attività vengono esercitate in ottemperanza

za delle direttive degli organi decisionali dell'impresa o dell'organizzazione a cui rispondono per le decisioni prese e i risultati ottenuti, in collaborazione con le altre direzioni in cui l'impresa o l'organizzazione è strutturata.

1.2.2.2 - Direttori e dirigenti generali di aziende che operano nell'estrazione dei minerali, nella manifattura, nella produzione e distribuzione di energia elettrica, gas, acqua e nelle attività di gestione dei rifiuti

Le professioni classificate in questa categoria, nell'ambito delle imprese o organizzazioni che operano nei settori economici delle attività estrattive, manifatturiere, della fornitura di energia elettrica, gas, vapore e aria condizionata, della fornitura di acqua delle reti fognarie e delle attività di trattamento dei rifiuti e risanamento, classificati rispettivamente sotto le Sezioni B, C, D ed E della Classificazione delle attività economiche, programmano, dirigono e coordinano le attività inerenti la produzione di beni e di servizi dell'impresa o dell'organizzazione in cui operano e assicurano l'utilizzazione efficiente delle risorse a disposizione e il raggiungimento degli obiettivi produttivi prefissati.

La Categoria è composta da una Unità professionale:

1.2.2.2.0 - Direttori e dirigenti generali di aziende che operano nella manifattura, nell'estrazione dei minerali, nella produzione e distribuzione di energia elettrica, gas, acqua e nelle attività di gestione dei rifiuti

Le professioni classificate in questa unità, nell'ambito delle imprese o organizzazioni che operano nei settori economici delle attività estrattive, manifatturiere, della fornitura di energia elettrica, gas, vapore e aria condizionata, della fornitura di acqua delle reti fognarie e delle attività di trattamento dei rifiuti e risanamento, classificati rispettivamente sotto le Sezioni B, C, D ed E della Classificazione delle attività economiche, programmano, dirigono e coordinano le attività inerenti la produzione di beni e di servizi dell'impresa o dell'organizzazione in cui operano e assicurano l'utilizzazione efficiente delle risorse a disposizione e il raggiungimento degli obiettivi produttivi prefissati. Generalmente tali attività vengono esercitate in ottemperanza delle direttive degli organi decisionali dell'impresa o dell'organizzazione a cui rispondono per le decisioni prese e i risultati ottenuti, in collaborazione con le altre direzioni in cui l'impresa o l'organizzazione è strutturata.

1.2.2.3 - Direttori e dirigenti generali di aziende nelle costruzioni

Le professioni classificate in questa categoria, nell'ambito delle imprese o organizzazioni che operano nel settore economico delle costruzioni, classificato sotto la Sezione F della Classificazione delle attività economiche, programmano, dirigono e coordinano le attività inerenti la produzione di beni e di servizi dell'impresa o dell'organizzazione in cui operano e assicurano l'utilizzazione efficiente delle risorse a disposizione e il raggiungimento degli obiettivi produttivi prefissati.

La Categoria è composta da una Unità professionale:

1.2.2.3.0 - Direttori e dirigenti generali di aziende nelle costruzioni

Le professioni classificate in questa unità, nell'ambito delle imprese o organizzazioni che operano nel settore economico delle costruzioni, classificato sotto la Sezione F della Classificazione delle attività economiche, programmano, dirigono e coordinano le attività inerenti la produzione di beni e di servizi dell'impresa o dell'organizzazione in cui operano e assicurano l'utilizzazione efficiente delle risorse a disposizione e il raggiungimento degli obiettivi produttivi prefissati. Generalmente tali attività vengono esercitate in ottemperanza delle direttive degli organi decisionali dell'impresa o dell'organizzazione a cui rispondono per le decisioni prese e i risultati ottenuti, in collaborazione con le altre direzioni in cui l'impresa o l'organizzazione è strutturata.

1.2.2.4 - Direttori e dirigenti generali di aziende nel commercio

Le professioni classificate in questa categoria, nell'ambito delle imprese o organizzazioni che operano nei settori economici del commercio all'ingrosso e al dettaglio e della riparazione di autoveicoli e motocicli, classificati sotto la Sezione G della Classificazione delle attività economiche, programmano, dirigono e coordinano le attività inerenti la produzione di servizi dell'impresa o dell'organizzazione in cui operano e assicurano l'utilizzazione efficiente delle risorse a disposizione e il raggiungimento degli obiettivi produttivi prefissati.

La Categoria è composta da una Unità professionale:

1.2.2.4.0 - Direttori e dirigenti generali di aziende nel commercio

Le professioni classificate in questa unità, nell'ambito delle imprese o organizzazioni che operano nel settore economico del commercio all'ingrosso e al dettaglio e della riparazione di autoveicoli e motocicli, classificato sotto la Sezione G della Classificazione delle attività economiche, programmano, dirigono e coordinano le attività inerenti la produzione di servizi dell'impresa o dell'organizzazione in cui operano e assicurano l'utilizzazione efficiente delle risorse a disposizione e il raggiungimento degli obiettivi produttivi prefissati. Generalmente tali attività vengono esercitate in ottemperanza delle direttive degli organi decisionali dell'impresa o dell'organizzazione a cui rispondono per le decisioni prese e i risultati ottenuti, in collaborazione con le altre direzioni in cui l'impresa o l'organizzazione è strutturata.

1.2.2.5 - Direttori e dirigenti generali di aziende nel settore dei servizi di alloggio e ristorazione

Le professioni classificate in questa categoria, nell'ambito delle imprese o organizzazioni che operano nel settore economico delle attività dei servizi di alloggio e ristorazione, classificato sotto la Sezione I della Classificazione delle attività economiche, programmano, dirigono e coordinano le attività inerenti la produzione di beni e di servizi dell'impresa o dell'organizzazione in cui operano e assicurano l'utilizzazione efficiente delle risorse a disposizione e il raggiungimento degli obiettivi produttivi prefissati.

La Categoria è composta da una Unità professionale:

1.2.2.5.0 - Direttori e dirigenti generali di aziende nel settore dei servizi di alloggio e ristorazione

Le professioni classificate in questa unità, nell'ambito delle imprese o organizzazioni che operano nel settore economico dei servizi di alloggio e ristorazione, classificato sotto la Sezione I della Classificazione delle attività economiche, programmano, dirigono e coordinano le attività inerenti la produzione di beni e di servizi dell'impresa o dell'organizzazione in cui operano e assicurano l'utilizzazione efficiente delle risorse a disposizione e il raggiungimento degli obiettivi produttivi prefissati. Generalmente tali attività vengono esercitate in ottemperanza delle direttive degli organi decisionali dell'impresa o dell'organizzazione a cui rispondono per le decisioni prese e i risultati ottenuti, in collaborazione con le altre direzioni in cui l'impresa o l'organizzazione è strutturata.

1.2.2.6 - Direttori e dirigenti generali di aziende nel settore dei trasporti e magazzinaggio e nei servizi di informazione e comunicazione

Le professioni classificate in questa categoria, nell'ambito delle imprese o organizzazioni che operano nei settori economici del trasporto e magazzinaggio e dei servizi di informazione e comunicazione, classificati rispettivamente nelle Sezioni H e J della Classificazione delle attività economiche, programmano, dirigono e coordinano le attività inerenti la produzione di beni e di servizi dell'impresa o dell'organizzazione in cui operano e assicurano l'utilizzazione efficiente delle risorse a disposizione e il raggiungimento degli obiettivi produttivi prefissati.

La Categoria è suddivisa nelle seguenti Unità professionali:

- 1.2.2.6.1 - Direttori e dirigenti generali di aziende nel settore dei trasporti e magazzinaggio
- 1.2.2.6.2 - Direttori e dirigenti generali di aziende nei servizi editoriali, di produzione cinematografica, radiofonica e televisiva
- 1.2.2.6.3 - Direttori e dirigenti generali di aziende nei servizi informatici e di telecomunicazione

1.2.2.6.1 - Direttori e dirigenti generali di aziende nel settore dei trasporti e magazzinaggio

Le professioni classificate in questa unità, nell'ambito delle imprese o organizzazioni che operano nel settore economico dei trasporti e del magazzinaggio, classificato sotto la Sezione H della Classificazione delle attività economiche programmano, dirigono e coordinano le attività inerenti la produzione di beni e di servizi dell'impresa o dell'organizzazione in cui operano e assicurano l'utilizzazione efficiente delle risorse a disposizione e il raggiungimento degli obiettivi produttivi prefissati. Generalmente tali attività vengono esercitate in ottemperanza delle direttive degli organi decisionali dell'impresa o dell'organizzazione a cui rispondono per le decisioni prese e i risultati ottenuti, in collaborazione con le altre direzioni in cui l'impresa o l'organizzazione è strutturata.

1.2.2.6.2 - Direttori e dirigenti generali di aziende nei servizi editoriali, di produzione cinematografica, radiofonica e televisiva

Le professioni classificate in questa unità, nell'ambito delle imprese o organizzazioni che operano nelle attività editoriali, di produzione cinematografica, di video e di programmi televisivi, di registrazioni musicali e sonore, e delle attività di programmazione e trasmissione, classificate rispettivamente nelle Divisioni 58, 59 e 60 della Classificazione delle attività economiche, programmano, dirigono e coordinano le attività inerenti la produzione di beni e di servizi dell'impresa o dell'organizzazione in cui operano e assicurano l'utilizzazione efficiente delle risorse a disposizione e il raggiungimento degli obiettivi produttivi prefissati. Generalmente tali attività vengono esercitate in ottemperanza delle direttive degli organi decisionali dell'impresa o dell'organizzazione a cui rispondono per le decisioni prese e i risultati ottenuti, in collaborazione con le altre direzioni in cui l'impresa o l'organizzazione è strutturata.

1.2.2.6.3 - Direttori e dirigenti generali di aziende nei servizi informatici e di telecomunicazione

Le professioni classificate in questa unità, nell'ambito delle imprese o organizzazioni che operano nelle telecomunicazioni, nella produzione di software, nella consulenza informatica e attività connesse e nelle attività dei servizi di informazione e altri servizi informatici, classificate rispettivamente nelle Divisioni 61, 62 e 63 della Classificazione delle attività economiche, programmano, dirigono e coordinano le attività inerenti la produzione di beni e di servizi dell'impresa o dell'organizzazione in cui operano e assicurano l'utilizzazione efficiente delle risorse a disposizione e il raggiungimento degli obiettivi produttivi prefissati. Generalmente tali attività vengono esercitate in ottemperanza delle direttive degli organi decisionali dell'impresa o dell'organizzazione a cui rispondono per le decisioni prese e i risultati ottenuti, in collaborazione con le altre direzioni in cui l'impresa o l'organizzazione è strutturata.

1.2.2.7 - Direttori e dirigenti generali di banche, assicurazioni, agenzie immobiliari e di intermediazione finanziaria

Le professioni classificate in questa categoria, nell'ambito delle imprese o organizzazioni che operano nei settori economici delle attività finanziarie, assicurative e immobiliari, classificati rispettivamente sotto le Sezioni K e L della Classificazione delle attività economiche, programmano, dirigono e coordinano le attività inerenti la produzione di servizi dell'impresa o dell'organizzazione in cui operano e assicurano l'utilizzazione efficiente delle risorse a disposizione e il raggiungimento degli obiettivi produttivi prefissati.

La Categoria è composta da una Unità professionale:

1.2.2.7.0 - Direttori e dirigenti generali di banche, assicurazioni, agenzie immobiliari e di intermediazione finanziaria

Le professioni classificate in questa unità, nell'ambito delle imprese o organizzazioni che operano nel settore economico delle attività finanziarie, assicurative e immobiliari, classificato sotto le Sezioni K e L della Classificazione delle attività



economiche, programmano, dirigono e coordinano le attività inerenti la produzione di servizi dell'impresa o dell'organizzazione in cui operano e assicurano l'utilizzazione efficiente delle risorse a disposizione e il raggiungimento degli obiettivi produttivi prefissati. Generalmente tali attività vengono esercitate in ottemperanza delle direttive degli organi decisionali dell'impresa o dell'organizzazione a cui rispondono per le decisioni prese e i risultati ottenuti, in collaborazione con le altre direzioni in cui l'impresa o l'organizzazione è strutturata.

1.2.2.8 - Direttori e dirigenti generali di aziende di servizi alle imprese e alle persone

Le professioni classificate in questa categoria, nell'ambito delle imprese o organizzazioni che operano nei settori economici delle attività professionali, scientifiche e tecniche, delle attività amministrative e di servizi di supporto e delle altre attività di servizi, classificati rispettivamente sotto le Sezioni M, N e S della Classificazione delle attività economiche, programmano, dirigono e coordinano le attività inerenti la produzione di beni e di servizi dell'impresa o dell'organizzazione in cui operano e assicurano l'utilizzazione efficiente delle risorse a disposizione e il raggiungimento degli obiettivi produttivi prefissati.

La Categoria è composta da una Unità professionale:

1.2.2.8.0 - Direttori e dirigenti generali di aziende di servizi alle imprese e alle persone

Le professioni classificate in questa unità, nell'ambito delle imprese o organizzazioni che operano nei settori economici delle attività professionali, scientifiche e tecniche, delle attività amministrative e di servizi di supporto e delle altre attività di servizi, classificati rispettivamente sotto le Sezioni M, N e S della Classificazione delle attività economiche, programmano, dirigono e coordinano le attività inerenti la produzione di beni e di servizi dell'impresa o dell'organizzazione in cui operano e assicurano l'utilizzazione efficiente delle risorse a disposizione e il raggiungimento degli obiettivi produttivi prefissati. Generalmente tali attività vengono esercitate in ottemperanza delle direttive degli organi decisionali dell'impresa o dell'organizzazione a cui rispondono per le decisioni prese e i risultati ottenuti, in collaborazione con le altre direzioni in cui l'impresa o l'organizzazione è strutturata.

1.2.2.9 - Direttori e dirigenti generali di aziende nel settore delle attività artistiche, sportive, di intrattenimento e di divertimento

Le professioni classificate in questa categoria, nell'ambito delle imprese o organizzazioni che operano nel settore economico delle attività artistiche, di intrattenimento e di divertimento classificati sotto la Sezione R della Classificazione delle attività economiche, programmano, dirigono e coordinano le attività inerenti la produzione di beni e di servizi dell'impresa o dell'organizzazione in cui operano e assicurano l'utilizzazione efficiente delle risorse a disposizione e il raggiungimento degli obiettivi produttivi prefissati.

La Categoria è composta da una Unità professionale:

3. Descrizione analitica dei nove grandi gruppi

1.2.2.9.0 - Direttori e dirigenti generali di aziende nel settore delle attività sportive, ricreative, di intrattenimento e divertimento

Le professioni classificate in questa unità, nell'ambito delle imprese o organizzazioni che operano nel settore economico delle attività artistiche, sportive, di intrattenimento e di divertimento classificati sotto la Sezione R della Classificazione delle attività economiche, programmano, dirigono e coordinano le attività inerenti la produzione di beni e di servizi dell'impresa o dell'organizzazione in cui operano e assicurano l'utilizzazione efficiente delle risorse a disposizione e il raggiungimento degli obiettivi produttivi prefissati. Generalmente tali attività vengono esercitate in ottemperanza delle direttive degli organi decisionali dell'impresa o dell'organizzazione a cui rispondono per le decisioni prese e i risultati ottenuti, in collaborazione con le altre direzioni in cui l'impresa o l'organizzazione è strutturata.

1.2.3 - Direttori e dirigenti dipartimentali di aziende

Le professioni comprese in questa classe programmano, dirigono e coordinano le attività di dipartimenti e settori gestionali diversi da quelli direttamente coinvolti nella produzione dei beni e dei servizi prodotti dalle imprese o dalle organizzazioni in cui operano. Generalmente tali attività vengono esercitate in ottemperanza delle direttive degli organi decisionali dell'impresa o dell'organizzazione, a cui rispondono per le decisioni prese e i risultati ottenuti, e in collaborazione con le altre direzioni in cui l'impresa o l'organizzazione è strutturata. L'autonomia decisionale in merito al bilancio, alla direzione strategia e operativa e all'assunzione o licenziamento costituisce il carattere distintivo delle professioni classificate in questa classe.

La Classe è suddivisa nelle seguenti Categorie professionali:

- 1.2.3.1 - Direttori e dirigenti del dipartimento finanza ed amministrazione
- 1.2.3.2 - Direttori e dirigenti del dipartimento organizzazione, gestione delle risorse umane e delle relazioni industriali
- 1.2.3.3 - Direttori e dirigenti del dipartimento vendite e commercializzazione
- 1.2.3.4 - Direttori e dirigenti del dipartimento comunicazione, pubblicità e pubbliche relazioni
- 1.2.3.5 - Direttori e dirigenti del dipartimento approvvigionamento e distribuzione
- 1.2.3.6 - Direttori e dirigenti del dipartimento servizi informatici
- 1.2.3.7 - Direttori e dirigenti del dipartimento ricerca e sviluppo
- 1.2.3.9 - Altri direttori e dirigenti di dipartimento non altrove classificati

1.2.3.1 - Direttori e dirigenti del dipartimento finanza ed amministrazione

Le professioni classificate in questa categoria programmano, dirigono e coordinano l'amministrazione interna e/o le operazioni finanziarie, definiscono le procedure amministrative, verificano e controllano la spesa e l'uso adeguato delle risorse.

La Categoria è composta da una Unità professionale:



1.2.3.1.0 - Direttori e dirigenti del dipartimento finanza ed amministrazione

Le professioni classificate in questa unità programmano, dirigono e coordinano l'amministrazione interna e/o le operazioni finanziarie, definiscono le procedure amministrative, verificano e controllano la spesa e l'uso adeguato delle risorse.

1.2.3.2 - Direttori e dirigenti del dipartimento organizzazione, gestione delle risorse umane e delle relazioni industriali

Le professioni classificate in questa categoria definiscono, dirigono e coordinano le politiche relative al personale e alle relazioni sindacali ovvero i programmi di reclutamento e di formazione del personale, la struttura salariale, i percorsi di carriera; sovrintendono all'applicazione dei criteri di sicurezza e di salvaguardia della salute dei lavoratori.

La Categoria è composta da una Unità professionale:

1.2.3.2.0 - Direttori e dirigenti del dipartimento organizzazione, gestione delle risorse umane e delle relazioni industriali

Le professioni classificate in questa unità definiscono, dirigono e coordinano le politiche relative al personale e alle relazioni sindacali, i programmi di reclutamento e di formazione del personale, la struttura salariale, i percorsi di carriera; sovrintendono all'applicazione dei criteri di sicurezza e di salvaguardia della salute dei lavoratori.

1.2.3.3 - Direttori e dirigenti del dipartimento vendite e commercializzazione

Le professioni classificate in questa categoria definiscono, dirigono e coordinano le strategie di vendita, di commercializzazione e di distribuzione dei beni o dei servizi prodotti; ne definiscono i prezzi di mercato, gli sconti, le promozioni e gli incentivi da applicare.

La Categoria è composta da una Unità professionale:

1.2.3.3.0 - Direttori e dirigenti del dipartimento vendite e commercializzazione

Le professioni classificate in questa unità definiscono, dirigono e coordinano le strategie di vendita, di commercializzazione e di distribuzione dei beni o dei servizi prodotti; ne definiscono i prezzi di mercato, gli sconti, le promozioni e gli incentivi da applicare.

1.2.3.4 - Direttori e dirigenti del dipartimento comunicazione, pubblicità e pubbliche relazioni

Le professioni classificate in questa categoria definiscono, dirigono e coordinano le strategie di comunicazione e pubblicitarie, ne negoziano i costi di diffusione, curano l'immagine dell'impresa presso cui operano definendo e gestendo programmi di informazione diretti al pubblico o a particolari corpi sociali, di sostegno ad attività benefiche, culturali, sportive e ad organizzazioni umanitarie.

La Categoria è composta da una Unità professionale:

1.2.3.4.0 - Direttori e dirigenti del dipartimento comunicazione, pubblicità e pubbliche relazioni

Le professioni classificate in questa unità definiscono, dirigono e coordinano le strategie di comunicazione e pubblicitarie, ne negoziano i costi di diffusione, curano l'immagine dell'impresa presso cui operano definendo e gestendo programmi di informazione diretti al pubblico o a particolari corpi sociali, programmi di sostegno ad attività benefiche, culturali, sportive e ad organizzazioni umanitarie.

1.2.3.5 - Direttori e dirigenti del dipartimento approvvigionamento e distribuzione

Le professioni classificate in questa categoria pianificano, dirigono e coordinano gli approvvigionamenti, il magazzino scorte e la logistica interna dei materiali e delle attrezzature necessarie al funzionamento dell'impresa in cui operano; individuano i sistemi di inventario e di controllo dei consumi; definiscono le procedure e negoziano gli acquisti con i fornitori, assicurandone la qualità.

La Categoria è composta da una Unità professionale:

1.2.3.5.0 - Direttori e dirigenti del dipartimento approvvigionamento e distribuzione

Le professioni classificate in questa unità pianificano, dirigono e coordinano gli approvvigionamenti, il magazzino scorte e la logistica interna dei materiali e delle attrezzature necessarie al funzionamento dell'impresa in cui operano; individuano i sistemi di inventario e di controllo dei consumi; definiscono le procedure e negoziano gli acquisti con i fornitori, assicurandone la qualità.

1.2.3.6 - Direttori e dirigenti del dipartimento servizi informatici

Le professioni classificate in questa categoria sovrintendono al corretto funzionamento dei sistemi e dei servizi informatici; ne pianificano, dirigono e coordinano l'acquisto, l'installazione, l'aggiornamento e la manutenzione; definiscono le priorità e i modi dell'informatizzazione delle procedure e delle attività dell'impresa, sovrintendono al rispetto delle norme sul trattamento delle informazioni in materia di sicurezza e di tutela dei dati personali.

La Categoria è composta da una Unità professionale:

1.2.3.6.0 - Direttori e dirigenti del dipartimento servizi informatici

Le professioni classificate in questa unità sovrintendono al corretto funzionamento dei sistemi e dei servizi informatici; ne pianificano, dirigono e coordinano l'acquisto, l'installazione, l'aggiornamento e la manutenzione; definiscono le priorità e i modi dell'informatizzazione delle procedure e delle attività dell'impresa, sovrintendono al rispetto delle norme sul trattamento delle informazioni in materia di sicurezza e di tutela dei dati personali.

1.2.3.7 - Direttori e dirigenti del dipartimento ricerca e sviluppo

Le professioni classificate in questa categoria pianificano, dirigono e coordinano, per l'impresa o su commessa esterna, attività di ricerca finalizzate a migliorare e sviluppare i



processi tecnici di produzione, i beni o i servizi prodotti, i materiali necessari a produrli e il loro uso, i modi e le tecnologie di distribuzione, sovrintendendo al deposito dei brevetti.

La Categoria è composta da una Unità professionale:

1.2.3.7.0 - Direttori e dirigenti del dipartimento ricerca e sviluppo

Le professioni classificate in questa unità pianificano, dirigono e coordinano, per l'impresa o su commessa esterna, attività di ricerca finalizzate a migliorare e sviluppare i processi tecnici di produzione, i beni o i servizi prodotti, i materiali necessari a produrli e il loro uso, i modi e le tecnologie di distribuzione, sovrintendendo al deposito dei brevetti.

1.2.3.9 - Altri direttori e dirigenti di dipartimento non altrove classificati

Le professioni classificate in questa categoria pianificano, dirigono e coordinano attività di informazione, di servizio e di supporto agli organi decisionali diversamente strutturate e non ricomprese in quelle descritte dalle categorie precedenti.

La Categoria è composta da una Unità professionale:

1.2.3.9.0 - Altri direttori e dirigenti di dipartimento

Le professioni classificate in questa unità pianificano, dirigono e coordinano attività di informazione, di servizio e di supporto agli organi decisionali diversamente strutturate e non ricomprese nei settori della finanza e amministrazione, del personale e relazioni sindacali, delle vendite e commercializzazione, della pubblicità e pubbliche relazioni, dell'approvvigionamento, logistica e distribuzione, dei sistemi e servizi informatici, della ricerca e sviluppo.

1.3 - Imprenditori e responsabili di piccole aziende

Le professioni classificate in questo gruppo pianificano, dirigono e coordinano le attività di piccole imprese; individuano e attuano strategie e politiche relative alla produzione e commercializzazione dei beni o dei servizi prodotti. Tali attività sono esercitate in imprese che dispongono di un apparato organizzativo semplice, che non prevede livelli intermedi di coordinamento (nessun direttore che coordina strutture dirigenziali) a supporto dell'imprenditore o responsabile nella sua attività. La presenza di tale apparato costituisce il carattere distintivo delle professioni classificate in questo gruppo. Possono essere saltuariamente impegnati nel processo di produzione di beni o di fornitura di servizi.

Il Gruppo è composto da una Classe di professioni:

1.3.1 - Imprenditori e responsabili di piccole aziende

Le professioni comprese in questa classe sono a capo di piccole imprese di cui definiscono, pianificano, implementano e gestiscono le politiche e le strategie di pro-

duzione e ne valutano i risultati; negoziano con i fornitori e i clienti, programmano e controllano l'uso efficiente delle risorse; reclutano personale e definiscono i processi di innovazione organizzativa e produttiva. Tali attività sono esercitate in imprese che dispongono di un apparato organizzativo semplice, che non prevede livelli intermedi di coordinamento (nessun direttore che coordina strutture dirigenziali) a supporto dell'imprenditore o del responsabile nella sua attività. Le professioni comprese in questa classe possono essere saltuariamente impegnate nel processo di produzione di beni o di fornitura di servizi.

La Classe è suddivisa nelle seguenti Categorie professionali:

- 1.3.1.1 - Imprenditori e responsabili di piccole aziende che operano nell'agricoltura, nell'allevamento, nella silvicoltura, nella caccia e nella pesca
- 1.3.1.2 - Imprenditori e responsabili di piccole aziende che operano nell'estrazione di minerali, nella manifattura, nella produzione e distribuzione di energia elettrica, gas e acqua e nelle attività di gestione dei rifiuti
- 1.3.1.3 - Imprenditori e responsabili di piccole aziende nelle costruzioni
- 1.3.1.4 - Imprenditori e responsabili di piccole aziende nel commercio
- 1.3.1.5 - Imprenditori e responsabili di piccole aziende nei servizi di alloggio e ristorazione
- 1.3.1.6 - Imprenditori e responsabili di piccole aziende nei trasporti, magazzinaggio e nei servizi di informazione e comunicazione
- 1.3.1.7 - Imprenditori e responsabili di piccoli istituti di credito e di intermediazione finanziaria, assicurativa e immobiliare
- 1.3.1.8 - Imprenditori e responsabili di piccole aziende nei servizi alle imprese e alle persone
- 1.3.1.9 - Imprenditori e responsabili di piccole aziende nei servizi di istruzione, formazione, ricerca, sanità, assistenza sociale e nelle attività artistiche, sportive, di intrattenimento e divertimento

1.3.1.1 - Imprenditori e responsabili di piccole aziende che operano nell'agricoltura, nell'allevamento, nella silvicoltura, nella caccia e nella pesca

Le professioni classificate in questa categoria, nell'ambito delle imprese o organizzazioni che operano nei settori economici dell'agricoltura, silvicoltura e pesca, classificati sotto la Sezione A della Classificazione delle attività economiche, definiscono, pianificano, implementano e gestiscono le politiche e le strategie di produzione e ne valutano i risultati; negoziano con i fornitori e i clienti, programmano e controllano l'uso efficiente delle risorse; reclutano personale e definiscono i processi di innovazione organizzativa e produttiva. Tali attività sono esercitate in imprese che dispongono di un apparato organizzativo semplice, che non prevede livelli intermedi di coordinamento (nessun direttore che coordina strutture dirigenziali) a supporto dell'imprenditore nella sua attività. Le professioni comprese in questa categoria possono essere saltuariamente impegnate nel processo materiale di produzione.

La Categoria è composta da una Unità professionale:

1.3.1.1.0 - Imprenditori e responsabili di piccole aziende che operano nell'agricoltura, nell'allevamento, nella silvicoltura, nella caccia e nella pesca

Le professioni classificate in questa unità sono a capo di piccole imprese di cui definiscono, pianificano, implementano e gestiscono le politiche e le strategie di



produzione e valutano i risultati; negoziano con i fornitori e i clienti, programmano e controllano l'uso efficiente delle risorse; reclutano personale e definiscono i processi di innovazione organizzativa e produttiva. Le professioni classificate in questa unità esercitano le attività descritte in imprese o organizzazioni che operano nel settore economico dell'agricoltura, silvicoltura e pesca classificato sotto la Sezione A della Classificazione delle attività economiche. Tali attività sono esercitate in imprese che dispongono di un apparato organizzativo semplice, che non prevede livelli intermedi di coordinamento (nessun direttore che coordina strutture dirigenziali) a supporto dell'imprenditore nella sua attività. Le professioni comprese in questa unità possono essere saltuariamente impegnate nel processo materiale di produzione.

1.3.1.2 - Imprenditori e responsabili di piccole aziende che operano nell'estrazione di minerali, nella manifattura, nella produzione e distribuzione di energia elettrica, gas e acqua e nelle attività di gestione dei rifiuti

Le professioni classificate in questa categoria, nell'ambito delle imprese o organizzazioni che operano nei settori economici delle attività estrattive, manifatturiere, della fornitura di energia elettrica, gas, vapore e aria condizionata, della fornitura di acqua delle reti fognarie e delle attività di trattamento dei rifiuti e risanamento, classificati rispettivamente sotto le Sezioni B, C, D ed E della Classificazione delle attività economiche, definiscono, pianificano, implementano e gestiscono le politiche e le strategie di produzione e ne valutano i risultati; negoziano con i fornitori e i clienti, programmano e controllano l'uso efficiente delle risorse; reclutano personale e definiscono i processi di innovazione organizzativa e produttiva. Tali attività sono esercitate in imprese che dispongono di un apparato organizzativo semplice, che non prevede livelli intermedi di coordinamento (nessun direttore che coordina strutture dirigenziali) a supporto dell'imprenditore nella sua attività. Le professioni comprese in questa categoria possono essere saltuariamente impegnate nel processo materiale di produzione.

La Categoria è composta da una Unità professionale:

1.3.1.2.0 - Imprenditori e responsabili di piccole aziende che operano nell'estrazione di minerali, nella manifattura, nella produzione e distribuzione di energia elettrica, gas e acqua e nelle attività di gestione dei rifiuti

Le professioni classificate in questa unità sono a capo di piccole imprese di cui definiscono, pianificano, implementano e gestiscono le politiche e le strategie di produzione e valutano i risultati; negoziano con i fornitori e i clienti, programmano e controllano l'uso efficiente delle risorse; reclutano personale e definiscono i processi di innovazione organizzativa e produttiva. Le professioni classificate in questa unità esercitano le attività descritte in imprese o organizzazioni che operano nei settori economici delle attività estrattive, manifatturiere, della fornitura di energia elettrica, gas, vapore e aria condizionata, della fornitura di acqua delle reti fognarie e delle attività di trattamento dei rifiuti e risanamento, classificati rispettivamente sotto le Sezioni B, C, D ed E della Classificazione delle attività economiche. Tali attività sono esercitate in imprese che dispongono di un apparato organizzativo semplice, che non prevede livelli intermedi di coordinamento

(nessun direttore che coordina strutture dirigenziali) a supporto dell'imprenditore nella sua attività. Le professioni comprese in questa unità possono essere saltuariamente impegnate nel processo materiale di produzione.

1.3.1.3 - Imprenditori e responsabili di piccole aziende nelle costruzioni

Le professioni classificate in questa categoria, nell'ambito delle imprese o organizzazioni che operano nel settore economico delle costruzioni, classificato sotto la Sezione F della Classificazione delle attività economiche, definiscono, pianificano, implementano e gestiscono le politiche e le strategie di produzione e ne valutano i risultati; negoziano con i fornitori e i clienti, programmano e controllano l'uso efficiente delle risorse; reclutano personale e definiscono i processi di innovazione organizzativa e produttiva. Tali attività sono esercitate in imprese che dispongono di un apparato organizzativo semplice, che non prevede livelli intermedi di coordinamento (nessun direttore che coordina strutture dirigenziali) a supporto dell'imprenditore nella sua attività. Le professioni comprese in questa categoria possono essere saltuariamente impegnate nel processo materiale di produzione.

La Categoria è composta da una Unità professionale:

1.3.1.3.0 - Imprenditori e responsabili di piccole aziende nelle costruzioni

Le professioni classificate in questa unità sono a capo di piccole imprese di cui definiscono, pianificano, implementano e gestiscono le politiche e le strategie di produzione e valutano i risultati; negoziano con i fornitori e i clienti, programmano e controllano l'uso efficiente delle risorse; reclutano personale e definiscono i processi di innovazione organizzativa e produttiva. Le professioni classificate in questa unità esercitano le attività descritte in imprese o organizzazioni che operano nel settore economico delle costruzioni, classificato sotto la Sezione F della Classificazione delle attività economiche. Tali attività sono esercitate in imprese che dispongono di un apparato organizzativo semplice, che non prevede livelli intermedi di coordinamento (nessun direttore che coordina strutture dirigenziali) a supporto dell'imprenditore nella sua attività. Le professioni comprese in questa unità possono essere saltuariamente impegnate nel processo materiale di produzione.

1.3.1.4 - Imprenditori e responsabili di piccole aziende nel commercio

Le professioni classificate in questa categoria, nell'ambito delle imprese o organizzazioni private che operano nei settori economici del commercio all'ingrosso e al dettaglio e della riparazione di autoveicoli e motocicli, classificati sotto la Sezione G della Classificazione delle attività economiche, definiscono, pianificano, implementano e gestiscono le politiche e le strategie di produzione e ne valutano i risultati; negoziano con i fornitori e i clienti, programmano e controllano l'uso efficiente delle risorse; reclutano personale e definiscono i processi di innovazione organizzativa e produttiva. Tali attività sono esercitate in imprese che dispongono di un apparato organizzativo semplice, che non prevede livelli intermedi di coordinamento (nessun direttore che coordina strutture dirigenziali) a supporto dell'imprenditore nella sua

attività. Le professioni comprese in questa categoria possono essere saltuariamente impegnate nel processo di fornitura dei servizi.

La Categoria è composta da una Unità professionale:

1.3.1.4.0 - Imprenditori e responsabili di piccole aziende nel commercio

Le professioni classificate in questa unità sono a capo di piccole imprese di cui definiscono, pianificano, implementano e gestiscono le politiche e le strategie di produzione e valutano i risultati; negoziano con i fornitori e i clienti, programmano e controllano l'uso efficiente delle risorse; reclutano personale e definiscono i processi di innovazione organizzativa e produttiva. Le professioni classificate in questa unità esercitano le attività descritte in imprese o organizzazioni che operano nel settore economico del commercio all'ingrosso e al dettaglio e della riparazione di autoveicoli e motocicli, classificato sotto la Sezione G della Classificazione delle attività economiche. Tali attività sono esercitate in imprese che dispongono di un apparato organizzativo semplice, che non prevede livelli intermedi di coordinamento (nessun direttore che coordina strutture dirigenziali) a supporto dell'imprenditore nella sua attività. Le professioni comprese in questa unità possono essere saltuariamente impegnate nel processo di fornitura dei servizi.

1.3.1.5 - Imprenditori e responsabili di piccole aziende nei servizi di alloggio e ristorazione

Le professioni classificate in questa categoria, nell'ambito delle imprese o organizzazioni che operano nel settore economico delle attività dei servizi di alloggio e ristorazione, classificato sotto la Sezione I della Classificazione delle attività economiche, definiscono, pianificano, implementano e gestiscono le politiche e le strategie di produzione e ne valutano i risultati; negoziano con i fornitori e i clienti, programmano e controllano l'uso efficiente delle risorse; reclutano personale e definiscono i processi di innovazione organizzativa e produttiva. Tali attività sono esercitate in imprese che dispongono di un apparato organizzativo semplice, che non prevede livelli intermedi di coordinamento (nessun direttore che coordina strutture dirigenziali) a supporto dell'imprenditore nella sua attività. Le professioni comprese in questa categoria possono essere saltuariamente impegnate nel processo di fornitura dei servizi.

La Categoria è composta da una Unità professionale:

1.3.1.5.0 - Imprenditori e responsabili di piccoli alberghi, alloggi o aree di campeggio e di piccoli esercizi di ristorazione

Le professioni classificate in questa unità sono a capo di piccole imprese di cui definiscono, pianificano, implementano e gestiscono le politiche e le strategie di produzione e valutano i risultati; negoziano con i fornitori e i clienti, programmano e controllano l'uso efficiente delle risorse; reclutano personale e definiscono i processi di innovazione organizzativa e produttiva. Le professioni classificate in questa unità esercitano le attività descritte in imprese o organizzazioni che operano nel settore economico dei servizi di alloggio e ristorazione, classificato sotto la Sezione I della Classificazione delle attività economiche. Tali attività sono esercitate in imprese che dispongono di un apparato organizzativo semplice, che non prevede livelli intermedi di coordinamento (nessun direttore che

coordina strutture dirigenziali) a supporto dell'imprenditore nella sua attività. Le professioni comprese in questa unità possono essere saltuariamente impegnate nel processo di fornitura dei servizi.

1.3.1.6 - Imprenditori e responsabili di piccole aziende nei trasporti, magazzinaggio e nei servizi di informazione e comunicazione

Le professioni classificate in questa categoria, nell'ambito delle imprese o organizzazioni che operano nei settori economici del trasporto e magazzinaggio e dei servizi di informazione e comunicazione, classificati rispettivamente nelle Sezioni H e J della Classificazione delle attività economiche, definiscono, pianificano, implementano e gestiscono le politiche e le strategie di produzione e ne valutano i risultati; negoziano con i fornitori e i clienti, programmano e controllano l'uso efficiente delle risorse; reclutano personale e definiscono i processi di innovazione organizzativa e produttiva. Tali attività sono esercitate in imprese che dispongono di un apparato organizzativo semplice, che non prevede livelli intermedi di coordinamento (nessun direttore che coordina strutture dirigenziali) a supporto dell'imprenditore nella sua attività. Le professioni comprese in questa categoria possono essere saltuariamente impegnate nel processo di fornitura dei servizi.

La Categoria è suddivisa nelle seguenti Unità professionali:

- 1.3.1.6.1 - Imprenditori e responsabili di piccole aziende nei trasporti e magazzinaggio
- 1.3.1.6.2 - Imprenditori e responsabili di piccole aziende nei servizi editoriali, di produzione cinematografica, radiofonica e televisiva
- 1.3.1.6.3 - Imprenditori e responsabili di piccole aziende nei servizi informatici e di telecomunicazione

1.3.1.6.1 - Imprenditori e responsabili di piccole aziende nei trasporti e magazzinaggio

Le professioni classificate in questa unità sono a capo di piccole imprese di cui definiscono, pianificano, implementano e gestiscono le politiche e le strategie di produzione e valutano i risultati; negoziano con i fornitori e i clienti, programmano e controllano l'uso efficiente delle risorse; reclutano personale e definiscono i processi di innovazione organizzativa e produttiva. Le professioni classificate in questa unità esercitano le attività descritte in imprese o organizzazioni che operano nel settore economico dei trasporti e del magazzinaggio, classificato sotto la Sezione H della Classificazione delle attività economiche. Tali attività sono esercitate in imprese che dispongono di un apparato organizzativo semplice, che non prevede livelli intermedi di coordinamento (nessun direttore che coordina strutture dirigenziali) a supporto dell'imprenditore nella sua attività. Le professioni comprese in questa unità possono essere saltuariamente impegnate nel processo di fornitura dei servizi.

1.3.1.6.2 - Imprenditori e responsabili di piccole aziende nei servizi editoriali, di produzione cinematografica, radiofonica e televisiva

Le professioni classificate in questa unità sono a capo di piccole imprese di cui definiscono, pianificano, implementano e gestiscono le politiche e le strategie di produzione e valutano i risultati; negoziano con i fornitori e i clienti, programma-

no e controllano l'uso efficiente delle risorse; reclutano personale e definiscono i processi di innovazione organizzativa e produttiva. Le professioni classificate in questa unità esercitano le attività descritte in imprese o organizzazioni che operano nelle attività editoriali, di produzione cinematografica, di video e di programmi televisivi, di registrazioni musicali e sonore, e delle attività di programmazione e trasmissione, classificate rispettivamente nelle Divisioni 58, 59 e 60 della Classificazione delle attività economiche. Tali attività sono esercitate in imprese che dispongono di un apparato organizzativo semplice, che non prevede livelli intermedi di coordinamento (nessun direttore che coordina strutture dirigenziali) a supporto dell'imprenditore nella sua attività. Le professioni comprese in questa unità possono essere saltuariamente impegnate nel processo di fornitura dei servizi.

1.3.1.6.3 - Imprenditori e responsabili di piccole aziende nei servizi informatici e di telecomunicazione

Le professioni classificate in questa unità sono a capo di piccole imprese di cui definiscono, pianificano, implementano e gestiscono le politiche e le strategie di produzione e valutano i risultati; negoziano con i fornitori e i clienti, programmano e controllano l'uso efficiente delle risorse; reclutano personale e definiscono i processi di innovazione organizzativa e produttiva. Le professioni classificate in questa unità esercitano le attività descritte in imprese o organizzazioni che operano nelle telecomunicazioni, nella produzione di software, nella consulenza informatica e attività connesse e nelle attività dei servizi di informazione e altri servizi informatici, classificate rispettivamente nelle Divisioni 61, 62 e 63 della Classificazione delle attività economiche. Tali attività sono esercitate in imprese che dispongono di un apparato organizzativo semplice, che non prevede livelli intermedi di coordinamento (nessun direttore che coordina strutture dirigenziali) a supporto dell'imprenditore nella sua attività. Le professioni comprese in questa unità possono essere saltuariamente impegnate nel processo di fornitura dei servizi.

1.3.1.7 - Imprenditori e responsabili di piccoli istituti di credito e di intermediazione finanziaria, assicurativa e immobiliare

Le professioni classificate in questa categoria, nell'ambito delle imprese o organizzazioni che operano nei settori economici delle attività finanziarie, assicurative e immobiliari, classificati rispettivamente sotto le Sezioni K e L della Classificazione delle attività economiche, definiscono, pianificano, implementano, gestiscono le politiche e le strategie e valutano i risultati; negoziano con i fornitori e i clienti, programmano e controllano l'uso efficiente delle risorse; reclutano personale e definiscono i processi di innovazione organizzativa e produttiva. Tali attività sono esercitate in imprese che dispongono di un apparato organizzativo semplice, che non prevede livelli intermedi di coordinamento (nessun direttore che coordina strutture dirigenziali) a supporto dell'imprenditore nella sua attività. Le professioni comprese in questa categoria possono essere saltuariamente impegnate nel processo di fornitura dei servizi.

La Categoria è composta da una Unità professionale:

1.3.1.7.0 - Imprenditori e responsabili di piccoli istituti di credito e di intermediazione finanziaria, assicurativa e immobiliare

Le professioni classificate in questa unità sono a capo di piccole imprese di cui definiscono, pianificano, implementano, gestiscono le politiche e le strategie e ne valutano i risultati; negoziano con i fornitori e i clienti, programmano e controllano l'uso efficiente delle risorse; reclutano personale e definiscono i processi di innovazione organizzativa e produttiva. Le professioni classificate in questa unità esercitano le attività descritte in imprese o organizzazioni che operano nei settori economici delle attività finanziarie, assicurative e immobiliari, classificati sotto le Sezioni K e L della Classificazione delle attività economiche. Tali attività sono esercitate in imprese che dispongono di un apparato organizzativo semplice, che non prevede livelli intermedi di coordinamento (nessun direttore che coordina strutture dirigenziali) a supporto dell'imprenditore nella sua attività. Le professioni comprese in questa unità possono essere saltuariamente impegnate nel processo di fornitura dei servizi.

1.3.1.8 - Imprenditori e responsabili di piccole aziende nei servizi alle imprese e alle persone

Le professioni classificate in questa categoria, nell'ambito delle imprese o organizzazioni che operano nei settori economici delle attività professionali, scientifiche e tecniche, delle attività amministrative e di servizi di supporto e delle altre attività di servizi, classificati rispettivamente sotto le Sezioni M, N e S della Classificazione delle attività economiche, definiscono, pianificano, implementano, gestiscono le politiche e le strategie e valutano i risultati; negoziano con i fornitori e i clienti, programmano e controllano l'uso efficiente delle risorse; reclutano personale e definiscono i processi di innovazione organizzativa e produttiva. Tali attività sono esercitate in imprese che dispongono di un apparato organizzativo semplice, che non prevede livelli intermedi di coordinamento (nessun direttore che coordina strutture dirigenziali) a supporto dell'imprenditore nella sua attività. Le professioni comprese in questa categoria possono essere saltuariamente impegnate nel processo di fornitura dei servizi.

La Categoria è composta da una Unità professionale:

1.3.1.8.0 - Imprenditori e responsabili di piccole aziende nei servizi alle imprese e alle persone

Le professioni classificate in questa unità sono a capo di piccole imprese di cui definiscono, pianificano, implementano, gestiscono le politiche e le strategie e ne valutano i risultati; negoziano con i fornitori e i clienti, programmano e controllano l'uso efficiente delle risorse; reclutano personale e definiscono i processi di innovazione organizzativa e produttiva. Le professioni classificate in questa unità esercitano le attività descritte in imprese o organizzazioni che operano nei settori economici delle attività professionali, scientifiche e tecniche, delle attività amministrative e di servizi di supporto e delle altre attività di servizi, classificati rispettivamente sotto le Sezioni M, N e S della Classificazione delle attività economiche. Tali attività sono esercitate in imprese che dispongono di un apparato organizzativo semplice, che non prevede livelli intermedi di coordinamento (nessun direttore che coordina strutture dirigenziali) a supporto dell'imprenditore

nella sua attività. Le professioni comprese in questa unità possono essere saltuariamente impegnate nel processo di fornitura dei servizi.

1.3.1.9 - Imprenditori e responsabili di piccole aziende nei servizi di istruzione, formazione, ricerca, sanità, assistenza sociale e nelle attività artistiche, sportive, di intrattenimento e divertimento

Le professioni classificate in questa categoria, nell'ambito delle imprese o organizzazioni private che operano nei settori economici dell'istruzione, della sanità e dell'assistenza sociale, delle attività artistiche, sportive, di intrattenimento e divertimento, classificati sotto le Sezioni P, Q e R della Classificazione delle attività economiche, definiscono, pianificano, implementano, gestiscono le politiche e le strategie e ne valutano i risultati; negoziano con i fornitori e i clienti, programmano e controllano l'uso efficiente delle risorse; reclutano personale e definiscono i processi di innovazione organizzativa e produttiva. Tali attività sono esercitate in imprese che dispongono di un apparato organizzativo semplice, che non prevede livelli intermedi di coordinamento (nessun direttore che coordina strutture dirigenziali) a supporto dell'imprenditore nella sua attività. Le professioni comprese in questa categoria possono essere saltuariamente impegnate nel processo di fornitura dei servizi.

La Categoria è suddivisa nelle seguenti Unità professionali:

- 1.3.1.9.1 - Imprenditori e responsabili di piccole aziende nei servizi di istruzione, formazione e ricerca
- 1.3.1.9.2 - Imprenditori e responsabili di piccole aziende nei servizi di sanità e assistenza sociale
- 1.3.1.9.3 - Imprenditori e responsabili di piccole aziende nel settore delle attività sportive, ricreative, di intrattenimento e divertimento

1.3.1.9.1 - Imprenditori e responsabili di piccole aziende nei servizi di istruzione, formazione e ricerca

Le professioni classificate in questa unità sono a capo di piccole imprese di cui definiscono, pianificano, implementano, gestiscono le politiche e le strategie e ne valutano i risultati; negoziano con i fornitori e i clienti, programmano e controllano l'uso efficiente delle risorse; reclutano personale e definiscono i processi di innovazione organizzativa e produttiva. Le professioni classificate in questa unità esercitano le attività descritte in imprese o organizzazioni che operano nel settore economico dell'istruzione, classificato sotto la Sezione P della Classificazione delle attività economiche. Tali attività sono esercitate in imprese che dispongono di un apparato organizzativo semplice, che non prevede livelli intermedi di coordinamento (nessun direttore che coordina strutture dirigenziali) a supporto dell'imprenditore nella sua attività. Possono essere saltuariamente impegnati nel processo di fornitura dei servizi.

1.3.1.9.2 - Imprenditori e responsabili di piccole aziende nei servizi di sanità e assistenza sociale

Le professioni classificate in questa unità sono a capo di piccole imprese di cui definiscono, pianificano, implementano, gestiscono le politiche e le strategie e ne valutano i risultati; negoziano con i fornitori e i clienti, programmano e controllano

l'uso efficiente delle risorse; reclutano personale e definiscono i processi di innovazione organizzativa e produttiva. Le professioni classificate in questa unità esercitano le attività descritte in imprese o organizzazioni che operano nel settore economico della sanità e dell'assistenza sociale, classificato sotto la Sezione Q della Classificazione delle attività economiche. Tali attività sono esercitate in imprese che dispongono di un apparato organizzativo semplice, che non prevede livelli intermedi di coordinamento (nessun direttore che coordina strutture dirigenziali) a supporto dell'imprenditore nella sua attività. Le professioni comprese in questa unità possono essere saltuariamente impegnate nel processo di fornitura dei servizi.

1.3.1.9.3 - Imprenditori e responsabili di piccole aziende nel settore delle attività sportive, ricreative, di intrattenimento e divertimento

Le professioni classificate in questa unità sono a capo di piccole imprese di cui definiscono, pianificano, implementano, gestiscono le politiche e le strategie e ne valutano i risultati; negoziano con i fornitori e i clienti, programmano e controllano l'uso efficiente delle risorse; reclutano personale e definiscono i processi di innovazione organizzativa e produttiva. Le professioni classificate in questa unità esercitano le attività descritte in imprese o organizzazioni che operano nel settore economico delle attività sportive, ricreative, di intrattenimento e di divertimento, classificato sotto la Sezione R della Classificazione delle attività economiche. Tali attività sono esercitate in imprese che dispongono di un apparato organizzativo semplice, che non prevede livelli intermedi di coordinamento (nessun direttore che coordina strutture dirigenziali) a supporto dell'imprenditore nella sua attività. Le professioni comprese in questa unità possono essere saltuariamente impegnate nel processo di fornitura dei servizi.

2 - PROFESSIONI INTELLETTUALI, SCIENTIFICHE E DI ELEVATA SPECIALIZZAZIONE

Il secondo grande gruppo comprende le professioni che richiedono un elevato livello di conoscenza teorica per analizzare e rappresentare, in ambiti disciplinari specifici, situazioni e problemi complessi, definire le possibili soluzioni e assumere le relative decisioni. I loro compiti consistono nell'arricchire le conoscenze esistenti, promuovendo e conducendo la ricerca scientifica; nell'applicare le conoscenze e i metodi per la prevenzione, la diagnosi e la cura delle malattie e delle disfunzioni; nell'interpretare criticamente e sviluppare concetti, teorie scientifiche e norme; nell'insegnarli e trasmetterli in modo sistematico; nell'applicarli alla soluzione di problemi concreti; nell'eseguire performance artistiche. Il livello di conoscenza richiesta dalle professioni comprese in questo grande gruppo è acquisito attraverso il completamento di percorsi di istruzione universitaria di II livello o post-universitaria o percorsi di apprendimento, anche non formale, di pari complessità.

Il Grande gruppo è suddiviso nei seguenti Gruppi di professioni:



- 2.1 - Specialisti in scienze matematiche, informatiche, chimiche, fisiche e naturali
- 2.2 - Ingegneri, architetti e professioni assimilate
- 2.3 - Specialisti nelle scienze della vita
- 2.4 - Specialisti della salute
- 2.5 - Specialisti in scienze umane, sociali, artistiche e gestionali
- 2.6 - Specialisti della formazione e della ricerca

2.1 - Specialisti in scienze matematiche, informatiche, chimiche, fisiche e naturali

Le professioni classificate in questo gruppo approfondiscono e perfezionano concetti, teorie e metodi di indagine in ambito matematico, fisico, chimico, informatico, geologico e meteorologico, ovvero applicano la conoscenza scientifica acquisita in tali ambiti scientifici nei processi di produzione di beni o di servizi.

Il Gruppo è composto da una Classe di professioni:

2.1.1 - Specialisti in scienze matematiche, informatiche, chimiche, fisiche e naturali

Le professioni comprese in questa classe contribuiscono ad ampliare la conoscenza scientifica conducendo ricerche e sperimentazioni nei campi della fisica meccanica e della materia, della termodinamica, dell'ottica, dell'acustica, dell'elettricità e dell'elettronica, del magnetismo, della fisica nucleare e delle particelle; della matematica e delle sue applicazioni; nei diversi settori della chimica; dell'astronomia; della meteorologia; della geologia e della geofisica, nonché nei campi delle scienze dell'informazione e della telematica. Applicano e rendono disponibili tali conoscenze per la produzione di beni e servizi, la ricerca scientifica, la navigazione e l'esplorazione dello spazio, le telecomunicazioni.

La Classe è suddivisa nelle seguenti Categorie professionali:

- 2.1.1.1 - Fisici e astronomi
- 2.1.1.2 - Chimici e professioni assimilate
- 2.1.1.3 - Matematici, statistici e professioni assimilate
- 2.1.1.4 - Analisti e progettisti di software
- 2.1.1.5 - Progettisti e amministratori di sistemi
- 2.1.1.6 - Geologi, meteorologi, geofisici e professioni assimilate

2.1.1.1 - Fisici e astronomi

Le professioni classificate in questa categoria conducono ricerche sui fenomeni fisici e astronomici, individuano e applicano metodi di indagine, formulano teorie e leggi sulla base di osservazioni e di esperimenti, incrementano la conoscenza scientifica in materia, utilizzano tale conoscenza per la soluzione di problemi pratici e la

trasferiscono nell'industria, nel settore della ricerca scientifica ovvero in altri settori della produzione di beni e servizi.

La Categoria è suddivisa nelle seguenti Unità professionali:

2.1.1.1.1 - Fisici

2.1.1.1.2 - Astronomi ed astrofisici

2.1.1.1.1 - Fisici

Le professioni comprese in questa unità conducono ricerche sui fenomeni fisici, individuano e applicano metodi di indagine, formulano teorie e leggi sulla base di osservazioni e di esperimenti, incrementano la conoscenza scientifica in materia, utilizzano tale conoscenza per la soluzione di problemi pratici e la trasferiscono nell'industria, nel settore della ricerca scientifica e della produzione di beni e servizi.

2.1.1.1.2 - Astronomi ed astrofisici

Le professioni comprese in questa unità conducono ricerche sui fenomeni astronomici, individuano e applicano metodi di indagine, formulano teorie e leggi sulla base di osservazioni e di esperimenti, incrementano la conoscenza scientifica in materia.

2.1.1.2 - Chimici e professioni assimilate

Le professioni classificate in questa categoria conducono ricerche, test, esperimenti ed analisi qualitative e quantitative su sostanze naturali o di sintesi, ne individuano la composizione e le variazioni chimiche ed energetiche, individuano ed applicano metodi di indagine, formulano teorie e leggi sulla base delle osservazioni; migliorano le sostanze e ne sintetizzano di nuove; incrementano la conoscenza scientifica in materia, utilizzano e trasferiscono tale conoscenza nell'industria, nella medicina, nella farmacologia, ovvero in altri settori della produzione.

La Categoria è suddivisa nelle seguenti Unità professionali:

2.1.1.2.1 - Chimici e professioni assimilate

2.1.1.2.2 - Chimici informatori e divulgatori

2.1.1.2.1 - Chimici e professioni assimilate

Le professioni comprese in questa unità conducono ricerche, test, esperimenti ed analisi qualitative e quantitative su sostanze naturali o di sintesi, ne individuano la composizione e le variazioni chimiche ed energetiche, individuano ed applicano metodi di indagine, formulano teorie e leggi sulla base delle osservazioni; migliorano le sostanze e ne sintetizzano di nuove. L'esercizio della professione di Chimico è regolato dalle leggi dello Stato.

2.1.1.2.2 - Chimici informatori e divulgatori

Le professioni comprese in questa unità incrementano la conoscenza scientifica in materia, utilizzano e trasferiscono tale conoscenza nell'industria, nella medicina, nella farmacologia e in altri settori della produzione. L'esercizio della professione di Informatore scientifico del farmaco è regolato dalle leggi dello Stato.

2.1.1.3 - Matematici, statistici e professioni assimilate

Le professioni classificate in questa categoria conducono ricerche su concetti e teorie fondamentali della matematica, della scienza attuariale e della statistica, incrementano la conoscenza scientifica in materia, applicano le relative teorie e tecniche per raccogliere, analizzare e sintetizzare informazioni, per definire modelli di interpretazione dei dati, per individuare soluzioni matematiche e statistiche da adottare nei vari settori della produzione di beni e servizi e della stessa ricerca scientifica.

La Categoria è suddivisa nelle seguenti Unità professionali:

2.1.1.3.1 - Matematici

2.1.1.3.2 - Statistici

2.1.1.3.1 - Matematici

Le professioni comprese in questa unità conducono ricerche su concetti e teorie fondamentali della matematica, incrementano la conoscenza scientifica in materia, applicano le relative teorie e tecniche per individuare soluzioni matematiche da adottare nei vari settori della produzione di beni e servizi e della stessa ricerca scientifica.

2.1.1.3.2 - Statistici

Le professioni comprese in questa unità conducono ricerche su concetti e teorie fondamentali della scienza attuariale e della statistica, incrementano la conoscenza scientifica in materia, applicano le relative teorie e tecniche per raccogliere, analizzare e sintetizzare informazioni, per definire modelli di interpretazione dei dati, per individuare soluzioni statistiche da adottare nei vari settori della produzione di beni e servizi e della stessa ricerca scientifica. L'esercizio della professione di Attuario è regolato dalle leggi dello Stato.

2.1.1.4 - Analisti e progettisti di software

Le professioni classificate in questa categoria incrementano la conoscenza scientifica nelle scienze dell'informazione e della telematica. Sviluppano, creano, modificano o ottimizzano software applicativi analizzando le esigenze degli utilizzatori; analizzano i problemi di elaborazione dei dati per diverse esigenze di calcolo e disegnano, individuano o ottimizzano appropriati sistemi di calcolo delle informazioni; si occupano dell'ideazione, della realizzazione, dell'integrazione e della verifica dei software impiegati in un sito o in un'applicazione web.

La Categoria è suddivisa nelle seguenti Unità professionali:

2.1.1.4.1 - Analisti e progettisti di software

2.1.1.4.2 - Analisti di sistema

2.1.1.4.3 - Analisti e progettisti di applicazioni web

2.1.1.4.1 - Analisti e progettisti di software

Le professioni comprese in questa unità sviluppano, creano, modificano o ottimizzano software applicativi analizzando le esigenze degli utilizzatori; progettano, sviluppano e testano software di sistema, di rete, linguaggi e compilatori per diverse aree ed esigenze applicative.

2.1.1.4.2 - Analisti di sistema

Le professioni comprese in questa unità analizzano i problemi di elaborazione dei dati per diverse esigenze di calcolo e disegnano, individuano o ottimizzano appropriati sistemi di calcolo e di gestione delle informazioni.

2.1.1.4.3 - Analisti e progettisti di applicazioni web

Le professioni comprese in questa unità si occupano dell'ideazione, della realizzazione, dell'integrazione e della verifica dei software impiegati in un sito o in un'applicazione web. Progettano dal punto di vista funzionale siti e applicazioni web, scelgono le tecnologie più adatte in termini di costi, efficienza e affidabilità; programmano le funzionalità necessarie; eseguono test e simulazioni per valutare l'accessibilità, l'usabilità, la robustezza e la sicurezza delle soluzioni realizzate.

2.1.1.5 - Progettisti e amministratori di sistemi

Le professioni classificate in questa categoria incrementano la conoscenza scientifica nelle scienze dell'informazione e della telematica, individuano o ottimizzano appropriati sistemi di gestione delle informazioni; disegnano, coordinano ed implementano le misure di sicurezza dei sistemi informativi per regolare gli accessi ai dati e prevenire accessi non autorizzati; analizzano, progettano, testano, valutano e ottimizzano le prestazioni dei sistemi di rete e di telecomunicazione.

La Categoria è suddivisa nelle seguenti Unità professionali:

2.1.1.5.1 - Specialisti in reti e comunicazioni informatiche

2.1.1.5.2 - Analisti e progettisti di basi dati

2.1.1.5.3 - Amministratori di sistemi

2.1.1.5.4 - Specialisti in sicurezza informatica

2.1.1.5.1 - Specialisti in reti e comunicazioni informatiche

Le professioni comprese in questa unità analizzano, progettano, testano, valutano e ottimizzano le prestazioni dei sistemi di rete e di telecomunicazione.

2.1.1.5.2 - Analisti e progettisti di basi dati

Le professioni comprese in questa unità analizzano, progettano, sviluppano e collaudano i sistemi di gestione di banche dati, garantendone e controllandone le prestazioni ottimali e la sicurezza. Definiscono e predispongono i sistemi di backup e le procedure per preservare la sicurezza e l'integrità dei dati.

2.1.1.5.3 - Amministratori di sistemi

Le professioni comprese in questa unità analizzano, progettano, sviluppano sistemi informatici, controllandone e garantendone le prestazioni ottimali e la sicurezza. Definiscono le modalità di configurazione, di mantenimento e di gestione di reti di computer, dei relativi ambienti di elaborazione e delle operazioni di disaster recovery; predispongono le procedure di monitoraggio delle prestazioni dei sistemi informatici e delle reti.



2.1.1.5.4 - Specialisti in sicurezza informatica

Le professioni comprese in questa unità disegnano, coordinano ed implementano le misure di sicurezza dei sistemi informativi per regolare gli accessi ai dati e prevenire accessi non autorizzati.

2.1.1.6 - Geologi, meteorologi, geofisici e professioni assimilate

Le professioni classificate in questa categoria conducono ricerche su concetti e teorie fondamentali e incrementano la conoscenza scientifica sugli aspetti fisici della crosta e dell'atmosfera terrestre. Studiano le rocce, i minerali, i fossili, la composizione, la struttura e la storia della crosta terrestre; applicano conoscenze di chimica, fisica, biologia e matematica per spiegarne fenomeni e attività, contribuire ad individuare giacimenti di minerali, di gas, di petrolio e sorgenti sotterranee d'acqua. Studiano i movimenti tellurici, la distribuzione, la circolazione e le proprietà fisiche delle acque sotterranee e di superficie, la forma e l'intensità delle precipitazioni, il tasso di infiltrazione nel suolo, i loro movimenti attraverso la terra e il loro ritorno ai mari e nell'atmosfera; studiano i fenomeni atmosferici, elaborano ed interpretano dati per prevederli. Applicano tali conoscenze ai problemi di ingegneria civile.

La Categoria è suddivisa nelle seguenti Unità professionali:

2.1.1.6.1 - Geologi

2.1.1.6.2 - Paleontologi

2.1.1.6.3 - Geofisici

2.1.1.6.4 - Meteorologi

2.1.1.6.5 - Idrologi

2.1.1.6.1 - Geologi

Le professioni comprese in questa unità conducono ricerche su concetti e teorie fondamentali e incrementano la conoscenza scientifica sugli aspetti fisici della crosta terrestre, ne studiano le rocce, i minerali, la composizione e la struttura. L'esercizio della professione di Geologo è regolato dalle leggi dello Stato.

2.1.1.6.2 - Paleontologi

Le professioni comprese in questa unità conducono ricerche finalizzate a ricostruire la storia biologica della terra attraverso l'analisi di materiale fossile.

2.1.1.6.3 - Geofisici

Le professioni comprese in questa unità conducono ricerche su concetti e teorie fondamentali e incrementano la conoscenza scientifica sugli aspetti fisici della crosta terrestre, applicano conoscenze di chimica, fisica, biologia e matematica per spiegarne fenomeni e attività, studiano i movimenti tellurici, contribuiscono ad individuare giacimenti di minerali, di gas, di petrolio e sorgenti sotterranee d'acqua.

2.1.1.6.4 - Meteorologi

Le professioni comprese in questa unità conducono ricerche su concetti e teorie fondamentali e incrementano la conoscenza scientifica sugli aspetti fisici dell'atmosfera terrestre, studiano i fenomeni atmosferici, elaborano ed interpretano dati per prevederli.

2.1.1.6.5 - Idrologi

Le professioni comprese in questa unità studiano la distribuzione, la circolazione e le proprietà fisiche delle acque sotterranee e di superficie, la forma e l'intensità delle precipitazioni, il tasso di infiltrazione nel suolo, i movimenti delle acque attraverso la terra e il loro ritorno ai mari e nell'atmosfera. Applicano tali conoscenze ai problemi di ingegneria civile.

2.2 - Ingegneri, architetti e professioni assimilate

Le professioni classificate in questo gruppo conducono ricerche ovvero applicano le conoscenze esistenti nel campo del design, della progettazione e della realizzazione di costruzioni civili ed industriali, della pianificazione e del recupero urbano; del design, della progettazione e della realizzazione di macchine, di beni, di mezzi di trasporto nonché dei sistemi di produzione di tali beni; dei sistemi di estrazione e di trasformazione di minerali, gas, petrolio e acqua. Sovrintendono e dirigono tali attività; studiano le proprietà tecnologiche dei materiali; eseguono indagini sulle caratteristiche e la conformazione del territorio producendo elaborazioni e rappresentazioni grafiche dello stesso.

Il Gruppo è suddiviso nelle seguenti Classi di professioni:

2.2.1 - Ingegneri e professioni assimilate

2.2.2 - Architetti, pianificatori, paesaggisti e specialisti del recupero e della conservazione del territorio

2.2.1 - Ingegneri e professioni assimilate

Le professioni comprese in questa classe conducono ricerche ovvero applicano le conoscenze esistenti nel campo della pianificazione urbana; della progettazione, della realizzazione, della gestione e della manutenzione di costruzioni e di impianti civili ed industriali; di macchine, di apparati e di sistemi meccanici, elettrici ed elettronici, di mezzi di trasporto, di tecnologie rivolte al trattamento dell'informazione, degli impianti per la produzione di beni di consumo e per quella di prodotti chimici, farmaceutici ed alimentari, intermedi e finali; dei sistemi di estrazione e di trasformazione di minerali, di gas, di petrolio e di acqua. Sovrintendono e dirigono tali attività, conducono ricerche, studiano le proprietà tecnologiche dei materiali; eseguono indagini sulle caratteristiche e la conformazione del territorio, producendo elaborazioni e rappresentazioni grafiche dello stesso. L'esercizio della professione di Ingegnere è regolato dalle leggi dello Stato.

La Classe è suddivisa nelle seguenti Categorie professionali:

2.2.1.1 - Ingegneri energetici e meccanici

2.2.1.2 - Ingegneri metallurgico-minerari

2.2.1.3 - Ingegneri elettrotecnici

2.2.1.4 - Ingegneri elettronici e in telecomunicazioni

2.2.1.5 - Ingegneri chimici, petroliferi e dei materiali



2.2.1.6 - Ingegneri civili e professioni assimilate

2.2.1.7 - Ingegneri industriali e gestionali

2.2.1.8 - Ingegneri biomedici e bioingegneri

2.2.1.1 - Ingegneri energetici e meccanici

Le professioni classificate in questa categoria conducono ricerche ovvero applicano le conoscenze esistenti nel campo della meccanica per disegnare, progettare e controllare funzionalmente, per produrre e mantenere strumenti, motori, macchine ed altre attrezzature meccaniche; mezzi di trasporto terrestri, marini, aerei ed aerospaziali, le parti meccaniche dei relativi sistemi di propulsione e di produzione di energia; apparati meccanici per il controllo, il rilascio e l'utilizzazione dell'energia nucleare e delle scorie radioattive. Sovrintendono e dirigono tali attività.

La Categoria è suddivisa nelle seguenti Unità professionali:

2.2.1.1.1 - Ingegneri meccanici

2.2.1.1.2 - Ingegneri navali

2.2.1.1.3 - Ingegneri aerospaziali e astronautici

2.2.1.1.4 - Ingegneri energetici e nucleari

2.2.1.1.1 - Ingegneri meccanici

Le professioni comprese in questa unità conducono ricerche ovvero applicano le conoscenze esistenti nel campo della meccanica per disegnare, progettare e controllare funzionalmente, per produrre e mantenere strumenti, motori, macchine ed altre attrezzature meccaniche. Sovrintendono e dirigono tali attività, conducono ricerche e studi sulle caratteristiche tecnologiche dei materiali utilizzati e dei loro processi di produzione.

2.2.1.1.2 - Ingegneri navali

Le professioni comprese in questa unità conducono ricerche ovvero applicano le conoscenze esistenti nel campo della meccanica per disegnare, progettare e controllare funzionalmente, per produrre e mantenere mezzi di trasporto marini e le parti meccaniche dei relativi sistemi di propulsione e di produzione di energia. Sovrintendono e dirigono tali attività, conducono ricerche e studi sulle caratteristiche tecnologiche dei materiali utilizzati e dei loro processi di produzione.

2.2.1.1.3 - Ingegneri aerospaziali e astronautici

Le professioni comprese in questa unità conducono ricerche ovvero applicano le conoscenze esistenti nel campo della meccanica per disegnare, progettare e controllare funzionalmente, per produrre e mantenere mezzi di trasporto aerei ed aerospaziali e le parti meccaniche dei relativi sistemi di propulsione e di produzione di energia. Sovrintendono e dirigono tali attività, conducono ricerche e studi sulle caratteristiche tecnologiche dei materiali utilizzati e dei loro processi di produzione.

2.2.1.1.4 - Ingegneri energetici e nucleari

Le professioni comprese in questa unità conducono ricerche e applicano le conoscenze esistenti per la produzione e l'utilizzo razionale dell'energia nei settori industriale e civile; studiano nuovi metodi di conversione dell'energia a partire

dalle fonti primarie disponibili in natura, conducono ricerche su nuovi sistemi e vettori energetici e sulle problematiche del risparmio energetico e dell'impatto ambientale. Sovrintendono e dirigono tali attività.

2.2.1.2 - Ingegneri metallurgico-minerari

Le professioni classificate in questa categoria conducono ricerche ovvero applicano in attività di produzione le conoscenze esistenti nel campo dell'estrazione di minerali, acqua, gas e petrolio; della ricerca e della produzione di nuove leghe o di nuove ceramiche; dello studio delle caratteristiche tecnologiche di particolari materiali, prodotti e processi. Conducono ricerche geologiche e topografiche per individuare cave, giacimenti minerari, di gas e di petrolio; programmano e definiscono le modalità del loro sfruttamento, studiano e progettano sistemi e attrezzature per l'estrazione e il primo trattamento dei minerali e per la sicurezza dei processi di produzione. Sovrintendono e dirigono tali attività.

La Categoria è suddivisa nelle seguenti Unità professionali:

2.2.1.2.1 - Ingegneri metallurgici

2.2.1.2.2 - Ingegneri minerari

2.2.1.2.1 - Ingegneri metallurgici

Le professioni comprese in questa unità conducono ricerche ovvero applicano le conoscenze esistenti nel campo della ricerca e della produzione di nuove leghe o di nuove ceramiche; applicano le conoscenze delle caratteristiche tecnologiche di particolari materiali, prodotti e processi. Sovrintendono e dirigono tali attività.

2.2.1.2.2 - Ingegneri minerari

Le professioni comprese in questa unità conducono ricerche geologiche e topografiche per individuare cave, giacimenti minerari, di gas e di petrolio; programmano e definiscono le modalità del loro sfruttamento, studiano e progettano sistemi e attrezzature per l'estrazione e il primo trattamento dei minerali e per la sicurezza dei processi di produzione. Sovrintendono e dirigono tali attività.

2.2.1.3 - Ingegneri elettrotecnici

Le professioni classificate in questa categoria conducono ricerche, ovvero applicano le conoscenze esistenti per disegnare, progettare, controllare anche in modo automatico, produrre e mantenere sistemi, motori, apparati e attrezzature rivolte alla generazione, distribuzione ed uso di energia elettrica. Conducono ricerche sugli aspetti tecnologici di particolari materiali e processi; definiscono e progettano standard e procedure per garantire il funzionamento e la sicurezza dei sistemi di generazione e di distribuzione dell'energia elettrica, nonché dei sistemi e degli apparati da questa alimentati. Sovrintendono e dirigono tali attività.

La Categoria è composta da una Unità professionale:

2.2.1.3.0 - Ingegneri elettrotecnici e dell'automazione industriale

Le professioni comprese in questa unità applicano le conoscenze esistenti per disegnare, progettare, controllare anche in modo automatico, produrre e manu-



tenere sistemi, motori, apparati e attrezzature rivolte alla generazione, distribuzione ed uso di energia elettrica. Conducono ricerche sugli aspetti tecnologici di particolari materiali e processi; definiscono e progettano standard e procedure per garantire il funzionamento e la sicurezza dei sistemi di generazione e di distribuzione dell'energia elettrica, nonché dei sistemi e degli apparati da questa alimentati. Sovrintendono e dirigono tali attività.

2.2.1.4 - Ingegneri elettronici e in telecomunicazioni

Le professioni classificate in questa categoria conducono ricerche ovvero applicano le conoscenze esistenti in materia di elettronica, di proprietà elettroniche dei materiali e in materia di telecomunicazioni per disegnare, progettare, controllare funzionalmente sistemi, apparati, circuiti e componenti elettronici per usi commerciali, industriali o scientifici. Conducono ricerche, progettano e testano le componenti hardware di calcolatori, reti e periferiche di calcolatori ovvero di apparati e sistemi di telecomunicazioni. Sovrintendono e dirigono tali attività.

La Categoria è suddivisa nelle seguenti Unità professionali:

2.2.1.4.1 - Ingegneri elettronici

2.2.1.4.2 - Ingegneri progettisti di calcolatori e loro periferiche

2.2.1.4.3 - Ingegneri in telecomunicazioni

2.2.1.4.1 - Ingegneri elettronici

Le professioni comprese in questa unità conducono ricerche ovvero applicano le conoscenze esistenti in materia di elettronica, di proprietà elettroniche dei materiali per disegnare, progettare e controllare funzionalmente sistemi, apparati, circuiti e componenti elettronici per usi commerciali, industriali o scientifici. Sovrintendono e dirigono tali attività.

2.2.1.4.2 - Ingegneri progettisti di calcolatori e loro periferiche

Le professioni comprese in questa unità applicano le conoscenze esistenti in materia di proprietà elettroniche dei materiali per disegnare, progettare, controllare funzionalmente sistemi, apparati elettronici per usi commerciali, industriali o scientifici. Conducono ricerche, progettano e testano le componenti hardware, le reti e le periferiche di calcolatori. Sovrintendono e dirigono tali attività.

2.2.1.4.3 - Ingegneri in telecomunicazioni

Le professioni comprese in questa unità applicano le conoscenze esistenti in materia di telecomunicazioni per disegnare, progettare, controllare funzionalmente sistemi, apparati per usi commerciali, industriali o scientifici. Conducono ricerche, progettano e testano apparati, sistemi e reti di telecomunicazioni. Sovrintendono e dirigono tali attività.

2.2.1.5 - Ingegneri chimici, petroliferi e dei materiali

Le professioni classificate in questa categoria conducono ricerche ovvero applicano le conoscenze esistenti nel campo della chimica per progettare e controlla-

re funzionalmente, realizzare e mantenere impianti e sistemi per la produzione di sostanze chimiche, di derivati dal petrolio, farmaci, prodotti alimentari. Conducono ricerche e studi per migliorarne i sistemi di produzione e per ottimizzare la produzione e la raffinazione di petrolio e di gas. Conducono ricerche per lo sviluppo dei materiali conosciuti, per lo studio di possibili nuovi usi degli stessi, per la progettazione e lo sviluppo di macchinari e processi di produzione di materiali per prodotti con prestazioni particolari. Sovrintendono e dirigono tali attività.

La Categoria è suddivisa nelle seguenti Unità professionali:

2.2.1.5.1 - Ingegneri chimici e petroliferi

2.2.1.5.2 - Ingegneri dei materiali

2.2.1.5.1 - Ingegneri chimici e petroliferi

Le professioni comprese in questa unità conducono ricerche ovvero applicano le conoscenze esistenti nel campo della chimica per progettare e controllare funzionalmente, realizzare e mantenere impianti e sistemi per la produzione di sostanze chimiche, farmaceutiche, prodotti alimentari e derivati dal petrolio. Conducono ricerche e studi per migliorarne i sistemi di produzione e per ottimizzare la produzione e la raffinazione di petrolio e di gas. Sovrintendono e dirigono tali attività.

2.2.1.5.2 - Ingegneri dei materiali

Le professioni comprese in questa unità conducono ricerche ovvero applicano le conoscenze esistenti in materia di studio e di sviluppo dei materiali conosciuti, di possibili nuovi usi degli stessi, di progettazione e sviluppo di macchinari e processi di produzione di materiali per prodotti con prestazioni particolari. Sovrintendono e dirigono tali attività.

2.2.1.6 - Ingegneri civili e professioni assimilate

Le professioni classificate in questa categoria conducono ricerche ovvero applicano le conoscenze esistenti nel campo della pianificazione urbana e del territorio; della progettazione, della costruzione e della manutenzione di edifici, strade, ferrovie, aeroporti e porti, ponti, canali, dighe ed opere di presa, sistemi di irrigazione, oleodotti e gasdotti, per lo smaltimento dei rifiuti e di altre costruzioni civili e industriali; progettano soluzioni per prevenire, controllare o risanare gli impatti negativi dell'attività antropica sull'ambiente; si occupano di prevenzione e risanamento dei fenomeni di dissesto idrogeologico e instabilità dei versanti, di sistemazione e gestione dei bacini idrografici. Conducono ricerche sulle caratteristiche tecnologiche di particolari materiali e processi; definiscono e progettano standard e procedure per garantire la funzionalità e la sicurezza delle strutture; sovrintendono e dirigono tali attività.

La Categoria è suddivisa nelle seguenti Unità professionali:

2.2.1.6.1 - Ingegneri edili e ambientali

2.2.1.6.2 - Ingegneri idraulici

2.2.1.6.1 - Ingegneri edili e ambientali

Le professioni comprese in questa unità conducono ricerche ovvero applicano le conoscenze esistenti nel campo della pianificazione urbana e del territorio,



della progettazione, della costruzione e della manutenzione di edifici, strade, ferrovie, aeroporti, ponti e sistemi per lo smaltimento dei rifiuti e di altre costruzioni civili e industriali. Definiscono e progettano standard e procedure per garantire la funzionalità e la sicurezza delle strutture. Progettano soluzioni per prevenire, controllare o risanare gli impatti negativi dell'attività antropica sull'ambiente; conducono valutazioni di impatto ambientale di progetti ed opere dell'ingegneria civile o di altre attività; si occupano di prevenzione e risanamento dei fenomeni di dissesto idrogeologico e instabilità dei versanti, di sistemazione e gestione dei bacini idrografici. Sovrintendono e dirigono tali attività.

2.2.1.6.2 - Ingegneri idraulici

Le professioni comprese in questa unità conducono ricerche ovvero applicano le conoscenze esistenti nel campo della progettazione, della costruzione e della manutenzione di porti, canali, dighe ed opere di presa, sistemi di irrigazione, oleodotti e gasdotti. Definiscono e progettano standard e procedure per garantire la funzionalità e la sicurezza delle strutture. Sovrintendono e dirigono tali attività.

2.2.1.7 - Ingegneri industriali e gestionali

Le professioni classificate in questa categoria conducono ricerche ovvero applicano le conoscenze esistenti in materia di progettazione, sviluppo e valutazione di sistemi integrati per la gestione dei processi di produzione, ivi compresi il lavoro umano, i controlli di qualità, la logistica industriale, l'analisi dei costi e il coordinamento della produzione. Sovrintendono e dirigono tali attività.

La Categoria è composta da una Unità professionale:

2.2.1.7.0 - Ingegneri industriali e gestionali

Le professioni comprese in questa unità conducono ricerche ovvero applicano le conoscenze esistenti in materia di progettazione, sviluppo e valutazione di sistemi integrati per la gestione dei processi di produzione industriale e nei servizi, ivi compresi il lavoro umano, i controlli di qualità, la logistica industriale, l'analisi dei costi e il coordinamento della produzione. Sovrintendono e dirigono tali attività.

2.2.1.8 - Ingegneri biomedici e bioingegneri

Le professioni classificate in questa categoria conducono ricerche ovvero applicano le conoscenze esistenti in materia di sviluppo, progettazione e realizzazione di organi artificiali, protesi, strumentazioni per la diagnostica e la cura medica, sistemi informativi e sistemi per la gestione e la cura della salute umana. Sovrintendono e dirigono tali attività.

La Categoria è composta da una Unità professionale:

2.2.1.8.0 - Ingegneri biomedici e bioingegneri

Le professioni comprese in questa unità conducono ricerche e studi ovvero applicano le conoscenze esistenti in materia di sviluppo, progettazione e realizzazione di organi artificiali, protesi, strumentazioni per la diagnostica e la cura medica,

sistemi informativi e sistemi per la gestione e la cura della salute umana. Applicano tecniche dell'ingegneria dei sistemi alla biomedicina per la realizzazione di protesi articolari e dispositivi di osteosintesi. Sovrintendono e dirigono tali attività.

2.2.2 - Architetti, pianificatori, paesaggisti e specialisti del recupero e della conservazione del territorio

Le professioni comprese in questa classe conducono ricerche ovvero applicano le conoscenze esistenti in materia di pianificazione, conservazione e recupero urbano e territoriale, di design, di progettazione, di realizzazione, di manutenzione di costruzioni civili, siti industriali e beni di consumo. Sovrintendono e dirigono tali attività.

La Classe è suddivisa nelle seguenti Categorie professionali:

2.2.2.1 - Architetti, pianificatori, paesaggisti e specialisti del recupero e della conservazione del territorio

2.2.2.2 - Cartografi e fotogrammetristi

2.2.2.1 - Architetti, pianificatori, paesaggisti e specialisti del recupero e della conservazione del territorio

Le professioni classificate in questa categoria conducono ricerche ovvero applicano le conoscenze esistenti in materia di design, di pianificazione, conservazione, restauro e recupero urbanistico e territoriale, della progettazione, della costruzione e della manutenzione di opere civili, e di siti industriali. Ne disegnano e progettano la forma, gli interni e i loro arredamenti; disegnano mezzi di trasporto e altri beni prodotti su scala industriale curandone gli aspetti funzionali, simbolici ed estetici; conducono ricerche sulle caratteristiche tecnologiche di particolari materiali e processi; definiscono e progettano standard e procedure per garantire la funzionalità e la sicurezza delle strutture. Sovrintendono e dirigono tali attività; possono collaborare con gli Ingegneri per progettazioni e realizzazioni che richiedono complesse soluzioni tecnologiche e di calcolo. L'esercizio delle professioni di Architetto, di Pianificatore territoriale, di Paesaggista e di Conservatore dei beni architettonici ed ambientali è regolato dalle leggi dello Stato.

La Categoria è suddivisa nelle seguenti Unità professionali:

2.2.2.1.1 - Architetti

2.2.2.1.2 - Pianificatori, paesaggisti e specialisti del recupero e della conservazione del territorio

2.2.2.1.1 - Architetti

Le professioni comprese in questa unità conducono ricerche ovvero applicano le conoscenze esistenti in materia di design, pianificazione, conservazione e restauro, progettazione, costruzione e manutenzione di opere civili e di siti industriali. Ne disegnano e progettano la forma, gli interni e i loro arredamenti; disegnano mezzi di trasporto e altri beni prodotti su scala industriale curandone gli aspetti funzionali, simbolici ed estetici; conducono ricerche sulle caratteristiche tecnologiche di particolari materiali e processi; definiscono e progettano

standard e procedure per garantire la funzionalità e la sicurezza delle strutture. Sovrintendono e dirigono tali attività.

2.2.2.1.2 - Pianificatori, paesaggisti e specialisti del recupero e della conservazione del territorio

Le professioni comprese in questa unità conducono ricerche ovvero applicano le conoscenze esistenti in materia di pianificazione, conservazione e recupero urbanistico e territoriale. Sovrintendono e dirigono tali attività.

2.2.2.2 - Cartografi e fotogrammetristi

Le professioni comprese in questa categoria conducono ricerche e applicano le conoscenze esistenti in materia di acquisizione, analisi ed elaborazione di dati geografici provenienti da indagini geodetiche, da fotografie aeree e da dati satellitari per produrre mappe e altri dati territoriali. Sovrintendono e dirigono tali attività.

La Categoria è composta da una Unità professionale:

2.2.2.2.0 - Cartografi e fotogrammetristi

Le professioni comprese in questa unità conducono ricerche ovvero applicano le conoscenze esistenti in materia di acquisizione, analisi ed elaborazione di dati geografici provenienti da indagini geodetiche, da fotografie aeree e da dati satellitari per produrre mappe e altri dati territoriali. Sovrintendono e dirigono tali attività.

2.3 - Specialisti nelle scienze della vita

Le professioni classificate in questo gruppo conducono ricerche, approfondiscono e perfezionano concetti, teorie e metodi di indagine nel campo della biologia, della zoologia, della botanica, della farmacologia, dell'agronomia ovvero applicano la conoscenza scientifica acquisita in tali ambiti nella produzione di beni o di servizi.

Il Gruppo è composto da una Classe di professioni:

2.3.1 - Specialisti nelle scienze della vita

Le professioni comprese in questa classe contribuiscono ad ampliare la conoscenza scientifica del mondo vivente conducendo ricerche sistematiche e sperimentazioni nei diversi settori della biologia, della zoologia, della botanica, della fisiologia, della cura e dell'allevamento delle piante e degli animali, della lavorazione degli alimenti e dei prodotti biologici correlati, della ricerca farmacologia e delle sue applicazioni. Studiano le forme della vita, gli organi, i tessuti, le cellule, i microrganismi e gli effetti su di loro dei fattori ambientali, dei farmaci e di altre sostanze; i sistemi ecologici, le biodiversità e le relazioni e gli equilibri sottostanti. Applicano e rendono disponibili tali conoscenze nella produzione di beni e servizi; in agricoltura e nell'alle-

vamento degli animali, nella produzione di farmaci per la cura della salute umana e animale; nella medicina.

La Classe è suddivisa nelle seguenti Categorie professionali:

- 2.3.1.1 - Biologi, botanici, zoologi e professioni assimilate
- 2.3.1.2 - Farmacologi, batteriologi e professioni assimilate
- 2.3.1.3 - Agronomi e forestali
- 2.3.1.4 - Veterinari
- 2.3.1.5 – Farmacisti

2.3.1.1 - Biologi, botanici, zoologi e professioni assimilate

Le professioni comprese in questa categoria conducono ricerche su concetti e teorie fondamentali nel campo della biologia, della genetica, della zoologia, della botanica e dell'ecologia, incrementano la conoscenza scientifica in materia e la applicano in attività di ricerca e nelle sperimentazioni di laboratorio. Studiano le basi della vita animale e vegetale; le sue origini, i sistemi di relazione, le modalità di sviluppo e di evoluzione; le composizioni, le reazioni e le attività chimiche che influenzano i processi vitali; la fisica degli organismi viventi e i fenomeni energetici correlati; i fattori sottostanti alla origine, allo sviluppo e alla trasmissione dei loro caratteri; ne studiano le strutture genetiche e le possibilità di modificarle. Analizzano le sostanze alimentari, ne individuano di nuove, ne determinano la composizione e gli elementi nutrizionali, studiano i fattori sottostanti al loro deterioramento. Studiano le forme della vita vegetale e animale, le origini, la genetica, i processi vitali, le malattie e gli stessi comportamenti animali; le interrelazioni fra gli organismi viventi e i fattori ambientali e antropici che ne influenzano la sopravvivenza. Applicano e rendono disponibili tali conoscenze nella medicina; nella produzione di beni e servizi; nell'agricoltura e nell'allevamento degli animali, nella produzione di farmaci per la cura della salute e di prodotti per l'alimentazione umana e animale.

La Categoria è suddivisa nelle seguenti Unità professionali:

- 2.3.1.1.1 - Biologi e professioni assimilate
- 2.3.1.1.2 - Biochimici
- 2.3.1.1.3 - Biofisici
- 2.3.1.1.4 - Biotecnologi
- 2.3.1.1.5 - Botanici
- 2.3.1.1.6 - Zoologi
- 2.3.1.1.7 – Ecologi

2.3.1.1.1 - Biologi e professioni assimilate

Le professioni comprese in questa unità conducono ricerche su concetti e teorie fondamentali nel campo della biologia e della genetica, incrementano la conoscenza scientifica in materia e la applicano in attività di ricerca e nelle sperimentazioni di laboratorio; studiano le basi della vita animale e vegetale, le sue origini, i sistemi di relazione, le modalità di sviluppo e di evoluzione, le strutture genetiche e le possibilità di modificarle. Applicano e rendono disponibili tali conoscenze nella produzione di beni e servizi. L'esercizio della professione di Biologo è regolato dalle leggi dello Stato.

2.3.1.1.2 - Biochimici

Le professioni comprese in questa unità conducono ricerche su concetti e teorie fondamentali nel campo della biologia e della genetica, incrementano la conoscenza scientifica in materia e la applicano in attività di ricerca e nelle sperimentazioni di laboratorio. Studiano le composizioni, le reazioni e le attività chimiche che influenzano i processi vitali, le strutture genetiche degli organismi viventi e le possibilità di modificarle. Applicano e rendono disponibili tali conoscenze nella produzione di beni e servizi.

2.3.1.1.3 - Biofisici

Le professioni comprese in questa unità conducono ricerche su concetti e teorie fondamentali nel campo della biologia e della genetica, incrementano la conoscenza scientifica in materia e la applicano in attività di ricerca e nelle sperimentazioni di laboratorio. Studiano la fisica degli organismi viventi e i fenomeni energetici correlati, ne studiano le strutture genetiche e le possibilità di modificarle. Applicano e rendono disponibili tali conoscenze nella produzione di beni e servizi.

2.3.1.1.4 - Biotecnologi

Le professioni comprese in questa unità conducono ricerche su concetti e teorie fondamentali nel campo della biologia, incrementano la conoscenza scientifica in materia e la applicano in attività di ricerca e nelle sperimentazioni di laboratorio. Utilizzano sistemi biologici e tecniche di ingegneria genetica per applicazioni in settori produttivi, quali quello agricolo, zootecnico, alimentare, chimico, medico, farmaceutico, ambientale. Analizzano le sostanze alimentari, ne individuano di nuove, ne determinano la composizione e gli elementi nutrizionali, ne certificano la salubrità, studiano i fattori sottostanti al loro deterioramento. Applicano e rendono disponibili tali conoscenze nella produzione di beni e servizi. L'esercizio della professione di Tecnologo Alimentare è regolato dalle leggi dello Stato.

2.3.1.1.5 - Botanici

Le professioni comprese in questa unità conducono ricerche su concetti e teorie fondamentali nel campo della botanica, incrementano la conoscenza scientifica in materia e la applicano in attività di ricerca e nelle sperimentazioni di laboratorio. Studiano le forme e le origini della vita vegetale, la genetica, i processi vitali, le malattie e le modalità di sviluppo e di evoluzione. Applicano e rendono disponibili tali conoscenze nella produzione di beni e servizi.

2.3.1.1.6 - Zoologi

Le professioni comprese in questa unità conducono ricerche su concetti e teorie fondamentali nel campo della zoologia, incrementano la conoscenza scientifica in materia e la applicano in attività di ricerca e nelle sperimentazioni di laboratorio. Studiano le forme della vita animale, le origini, la genetica, i processi vitali, le malattie e gli stessi comportamenti animali. Applicano e rendono disponibili tali conoscenze nella produzione di beni e servizi.

2.3.1.1.7 - Ecologi

Le professioni comprese in questa unità conducono ricerche su concetti e teorie fondamentali nel campo dell'ecologia, incrementano la conoscenza scientifica in

materia e la applicano in attività di ricerca e nelle sperimentazioni di laboratorio. Studiano le interrelazioni fra gli organismi viventi e i fattori ambientali e antropici che ne influenzano la sopravvivenza. Applicano e rendono disponibili tali conoscenze nella produzione di beni e servizi.

2.3.1.2 - Farmacologi, batteriologi e professioni assimilate

Le professioni comprese in questa categoria conducono ricerche su concetti e teorie fondamentali nel campo della farmacologia e degli effetti dei farmaci sugli organismi viventi. Conducono studi ed esperimenti sulla natura, sulle cause e sui processi delle malattie; sugli effetti dei farmaci e di altre sostanze naturali o di sintesi sui sistemi vitali; sulla crescita, sullo sviluppo, sulla struttura e su altre caratteristiche dei microrganismi, sulle loro relazioni con le malattie e sugli effetti delle sostanze antibiotiche sui loro processi vitali, sulla chimica e la tecnica farmaceutica. Applicano e rendono disponibili tali conoscenze nella medicina; nell'agricoltura e nell'allevamento degli animali, nella produzione di farmaci per la cura della salute umana, animale e vegetale.

La Categoria è suddivisa nelle seguenti Unità professionali:

2.3.1.2.1 - Farmacologi

2.3.1.2.2 – Microbiologi

2.3.1.2.1 - Farmacologi

Le professioni comprese in questa unità conducono ricerche su concetti e teorie fondamentali nel campo della farmacologia e degli effetti dei farmaci sugli organismi viventi. Conducono studi ed esperimenti sulla natura, sulle cause e sui processi delle malattie; sugli effetti dei farmaci e di altre sostanze naturali o di sintesi sui sistemi vitali. Applicano e rendono disponibili tali conoscenze nella medicina, nell'agricoltura e nell'allevamento degli animali, nella produzione di farmaci per la cura della salute umana, animale e vegetale.

2.3.1.2.2 - Microbiologi

Le professioni comprese in questa unità conducono ricerche su concetti e teorie fondamentali nel campo della farmacologia e degli effetti dei farmaci sugli organismi viventi. Conducono studi ed esperimenti sulla crescita, sullo sviluppo, sulla struttura e su altre caratteristiche dei microrganismi, sulle loro relazioni con le malattie e sugli effetti delle sostanze antibiotiche sui loro processi vitali, sulla chimica e la tecnica farmaceutica. Applicano e rendono disponibili tali conoscenze nella medicina, nell'agricoltura e nell'allevamento degli animali, nella produzione di farmaci per la cura della salute umana, animale e vegetale.

2.3.1.3 - Agronomi e forestali

Le professioni comprese in questa categoria conducono ricerche ovvero applicano le conoscenze esistenti nel campo della cura e dell'allevamento di animali e di vegetali. Studiano le modalità riproduttive, la genetica e le possibilità di miglioramento delle specie, i fattori di crescita e nutrizionali degli animali da allevamento, delle piante e delle colture; la composizione chimica, fisica, biologica e minerale dei suoli,

individuando le colture più adattabili e a maggiore rendimento; ricercano e mettono a punto nuove pratiche e modalità colturali e di allevamento; studiano, identificano e controllano le malattie dei vegetali, ne individuano le modalità di trattamento sia chimico che biologico. Definiscono le modalità di gestione, di miglioramento, di protezione delle risorse floro-faunistiche naturali; della loro messa a produzione; di salvaguardia dell'idrologia, della qualità delle acque e della stabilità del suolo e di ripopolamento del loro habitat naturale.

La Categoria è composta da una Unità professionale:

2.3.1.3.0 - Agronomi e forestali

Le professioni comprese in questa unità conducono ricerche ovvero applicano le conoscenze esistenti nel campo della cura e dell'allevamento di animali e di vegetali. Studiano le modalità riproduttive, la genetica e le possibilità di miglioramento delle specie, i fattori di crescita e nutrizionali degli animali da allevamento, delle piante e delle colture; la composizione chimica, fisica, biologica e minerale dei suoli, individuando le colture più adattabili e a maggiore rendimento; ricercano e mettono a punto nuove pratiche e modalità colturali e di allevamento; studiano, identificano e controllano le malattie dei vegetali, ne individuano le modalità di trattamento sia chimico che biologico. Definiscono le modalità di gestione, di miglioramento, di protezione delle risorse floro-faunistiche naturali; della loro messa a produzione; di salvaguardia dell'idrologia, della qualità delle acque e della stabilità del suolo e di ripopolamento del loro habitat naturale. L'esercizio delle professioni di Dottore Agronomo e di Dottore Forestale è regolato dalle leggi dello Stato.

2.3.1.4 - Veterinari

Le professioni comprese in questa categoria conducono ricerche ovvero applicano le conoscenze esistenti nel campo della diagnosi e della cura delle malattie e delle disfunzioni degli animali. Esaminano gli animali per individuare sintomi di malattie e di disfunzioni, le diagnosticano, individuano i trattamenti farmacologici e chirurgici da somministrare, curano le ferite; controllano le condizioni di salute degli allevamenti; attivano controlli epidemiologici e vaccinano gli animali; informano su come averne cura e su come farli riprodurre. Verificano e controllano la qualità, la purezza e la sicurezza delle carni destinate all'alimentazione umana e quella degli alimenti somministrati agli animali stessi.

La Categoria è composta da una Unità professionale:

2.3.1.4.0 - Veterinari

Le professioni comprese in questa unità conducono ricerche ovvero applicano le conoscenze esistenti nel campo della diagnosi e della cura delle malattie e delle disfunzioni degli animali. Esaminano gli animali per individuare sintomi di malattie e di disfunzioni, le diagnosticano, individuano i trattamenti farmacologici e chirurgici da somministrare, curano le ferite; controllano le condizioni di salute degli allevamenti; attivano controlli epidemiologici e vaccinano gli animali; informano su come averne cura e su come farli riprodurre. Verificano e controllano la qualità, la purezza e la sicurezza delle carni destinate all'alimentazione umana e

quella degli alimenti somministrati agli animali stessi. L'esercizio della professione di Medico veterinario è regolato dalle leggi dello Stato.

2.3.1.5 - Farmacisti

Le professioni comprese in questa categoria applicano la conoscenza farmacologica nella preparazione, nella distribuzione e nella vendita di medicinali e di farmaci. Preparano o dirigono la preparazione di farmaci e di medicinali prescritti da medici e veterinari seguendo le formulazioni stabilite, ovvero li distribuiscono in ospedali o in farmacie registrando i movimenti di farmaci pericolosi o di veleni. Identificano i principi attivi e determinano la purezza e l'azione dei farmaci; controllano le prescrizioni assicurandosi che non superino i dosaggi raccomandati; si accertano che gli utenti abbiano compreso le istruzioni di uso e li informano sulle possibili incompatibilità dei farmaci da assumere.

La Categoria è composta da una Unità professionale:

2.3.1.5.0 - Farmacisti

Le professioni comprese in questa unità applicano la conoscenza farmacologica nella preparazione, nella distribuzione e nella vendita di medicinali e di farmaci. Preparano o dirigono la preparazione di farmaci e di medicinali prescritti da medici e veterinari seguendo le formulazioni stabilite, ovvero li distribuiscono in ospedali o in farmacie registrando i movimenti di farmaci pericolosi o di veleni. Identificano i principi attivi e determinano la purezza e l'azione dei farmaci; controllano le prescrizioni assicurandosi che non superino i dosaggi raccomandati; si accertano che gli utenti abbiano compreso le istruzioni di uso e li informano sulle possibili incompatibilità dei farmaci da assumere. L'esercizio della professione di Farmacista è regolato dalle leggi dello Stato.

2.4 - Specialisti della salute

Le professioni classificate in questo gruppo contribuiscono ad ampliare e migliorare la conoscenza scientifica ovvero applicano le conoscenze disponibili nel campo della prevenzione, diagnosi, prognosi, cura delle malattie e del mantenimento della salute umana.

Il Gruppo è composto da una Classe di professioni:

2.4.1 - Medici

Le professioni comprese in questa classe conducono ricerche finalizzate allo studio delle disfunzioni e delle malattie e al miglioramento della salute umana ovvero applicano le conoscenze scientifiche esistenti nel campo della prevenzione e della cura della salute umana; conducono e prescrivono esami clinici, curano lesioni; pre-



scrivono e somministrano cure farmacologiche, chirurgiche e terapie non invasive; applicano metodi e trattamenti per la prevenzione. L'esercizio delle professioni di Medico Chirurgo e di Odontoiatra è regolato dalle leggi dello Stato.

La Classe è suddivisa nelle seguenti Categorie professionali:

- 2.4.1.1 - Medici generici
- 2.4.1.2 - Specialisti in terapie mediche
- 2.4.1.3 - Specialisti in terapie chirurgiche
- 2.4.1.4 - Laboratoristi e patologi clinici
- 2.4.1.5 - Dentisti e odontostomatologi
- 2.4.1.6 - Specialisti in diagnostica per immagini e radioterapia
- 2.4.1.7 - Specialisti in igiene, epidemiologia e sanità pubblica
- 2.4.1.8 - Anestesisti e rianimatori

2.4.1.1 - Medici generici

Le professioni comprese in questa categoria diagnosticano, trattano e curano le disfunzioni, le malattie e le lesioni più comuni e maggiormente diffuse nella popolazione; attuano misure per la diagnosi precoce di gravi patologie in pazienti a rischio; prescrivono farmaci e terapie non farmacologiche, esami clinici per le diagnosi; ricoveri ospedalieri e visite presso medici specialisti; seguono il decorso delle patologie e delle relative cure; sollecitano e attuano interventi di prevenzione presso i pazienti o presso le organizzazioni in cui operano.

La Categoria è composta da una Unità professionale:

2.4.1.1.0 - Medici generici

Le professioni comprese in questa unità diagnosticano, trattano e curano le disfunzioni, le malattie e le lesioni più comuni e maggiormente diffuse nella popolazione; attuano misure per la diagnosi precoce di gravi patologie in pazienti a rischio; prescrivono farmaci e terapie non farmacologiche, esami clinici per le diagnosi, ricoveri ospedalieri e visite presso medici specialisti; seguono il decorso delle patologie e delle relative cure; sollecitano e attuano interventi di prevenzione presso i pazienti o presso le organizzazioni in cui operano.

2.4.1.2 - Specialisti in terapie mediche

Le professioni comprese in questa categoria conducono ricerche su teorie e metodi ovvero applicano le conoscenze esistenti nel campo della diagnosi e del trattamento specialistico non chirurgico delle lesioni, dei traumi, delle disfunzioni e delle patologie della pelle, del sangue, cardiovascolari, polmonari, endocrinologiche, allergologiche, geriatriche, pediatriche, oncologiche, neurologiche, psichiatriche, reumatologiche, gastrointestinali e dell'apparato urinario. Prescrivono farmaci, cure ed esami diagnostici.

La Categoria è composta da una Unità professionale:

2.4.1.2.0 - Specialisti in terapie mediche

Le professioni comprese in questa unità conducono ricerche su teorie e metodi ovvero applicano le conoscenze esistenti nel campo della diagnosi e del tratta-

mento specialistico non chirurgico delle lesioni, dei traumi, delle disfunzioni e delle patologie della pelle, del sangue, cardiovascolari, polmonari, endocrinologiche, allergologiche, geriatriche, pediatriche, oncologiche, neurologiche, psichiatriche, reumatologiche, gastrointestinali e dell'apparato urinario. Prescrivono farmaci, cure ed esami diagnostici.

2.4.1.3 - Specialisti in terapie chirurgiche

Le professioni comprese in questa categoria conducono ricerche su teorie e metodi ovvero applicano le conoscenze esistenti nel campo della diagnosi e del trattamento chirurgico specialistico delle lesioni, dei traumi, delle disfunzioni e delle patologie. Sono compresi in questa categoria gli specialisti del trattamento chirurgico delle patologie otorinolaringoiatriche, ortopediche, ginecologiche, urogenitali, oculistiche, dell'apparato digerente, del distretto toracico e di quello maxillo-facciale, del cuore e del sistema nervoso, nonché gli specialisti che effettuano interventi chirurgici a fini estetici. Prescrivono farmaci, cure ed esami diagnostici.

La Categoria è composta da una Unità professionale:

2.4.1.3.0 - Specialisti in terapie chirurgiche

Le professioni comprese in questa unità conducono ricerche su teorie e metodi ovvero applicano le conoscenze esistenti nel campo della diagnosi e del trattamento chirurgico specialistico delle lesioni, dei traumi, delle disfunzioni e delle patologie. Sono compresi in questa categoria gli specialisti del trattamento chirurgico delle patologie otorinolaringoiatriche, ortopediche, ginecologiche, urogenitali, oculistiche, dell'apparato digerente, del distretto toracico e di quello maxillo-facciale, del cuore e del sistema nervoso, nonché gli specialisti che effettuano interventi chirurgici a fini estetici. Prescrivono farmaci, cure ed esami diagnostici.

2.4.1.4 - Laboratoriisti e patologi clinici

Le professioni comprese in questa categoria conducono ricerche su teorie e metodi ovvero applicano le conoscenze esistenti nel campo dell'analisi patologica, tossicologica, genetica, embriologica, ematologia, immunologica, istologica e citologica e nel campo del funzionamento in condizioni normali e fuori dalla norma degli organi, dei tessuti, delle cellule, delle ghiandole e dei sistemi ghiandolari umani. Prescrivono farmaci, cure ed esami diagnostici.

La Categoria è composta da una Unità professionale:

2.4.1.4.0 - Laboratoriisti e patologi clinici

Le professioni comprese in questa unità conducono ricerche su teorie e metodi ovvero applicano le conoscenze esistenti nel campo dell'analisi patologica, tossicologica, genetica, embriologica, ematologia, immunologica, istologica e citologica e nel campo del funzionamento in condizioni normali e fuori dalla norma degli organi, dei tessuti, delle cellule, delle ghiandole e dei sistemi ghiandolari umani. Prescrivono farmaci, cure ed esami diagnostici.



2.4.1.5 - Dentisti e odontostomatologi

Le professioni comprese in questa categoria conducono ricerche su teorie e metodi, ovvero applicano le conoscenze esistenti nel campo della diagnosi, del trattamento delle patologie, delle lesioni e delle malformazioni delle arcate dentarie e delle altre strutture della cavità orale; trattano le anomalie delle occlusioni dentali e delle altre strutture del cavo orale; trattano le patologie delle strutture nervose e degli altri tessuti dentali. Prescrivono farmaci, cure ed esami diagnostici.

La Categoria è composta da una Unità professionale:

2.4.1.5.0 - Dentisti e odontostomatologi

Le professioni comprese in questa unità conducono ricerche su teorie e metodi, ovvero applicano le conoscenze esistenti nel campo della diagnosi, del trattamento delle patologie, delle lesioni e delle malformazioni delle arcate dentarie e delle altre strutture della cavità orale; trattano le anomalie delle occlusioni dentali e delle altre strutture del cavo orale; trattano le patologie delle strutture nervose e degli altri tessuti dentali. Prescrivono farmaci, cure ed esami diagnostici.

2.4.1.6 - Specialisti in diagnostica per immagini e radioterapia

Le professioni comprese in questa categoria conducono ricerche su teorie e metodi ovvero applicano le conoscenze esistenti nel campo della diagnosi delle patologie degli organi interni attraverso immagini e traccianti prodotti da ultrasuoni, campi magnetici, radiazioni o isotopi radioattivi e nel campo del trattamento radiologico o ultrasonico di alcune patologie. Prescrivono farmaci, cure ed esami diagnostici.

La Categoria è composta da una Unità professionale:

2.4.1.6.0 - Specialisti in diagnostica per immagini e radioterapia

Le professioni comprese in questa unità conducono ricerche su teorie e metodi ovvero applicano le conoscenze esistenti nel campo della diagnosi delle patologie degli organi interni attraverso immagini e traccianti prodotti da ultrasuoni, campi magnetici, radiazioni o isotopi radioattivi e nel campo del trattamento radiologico o ultrasonico di alcune patologie. Prescrivono farmaci, cure ed esami diagnostici.

2.4.1.7 - Specialisti in igiene, epidemiologia e sanità pubblica

Le professioni comprese in questa categoria conducono ricerche su teorie e metodi ovvero applicano le conoscenze esistenti nel campo della prevenzione, della diagnosi e del trattamento delle patologie e delle disfunzioni derivanti da disordine alimentare, dall'esercizio di attività lavorative e sportive, e nel campo della individuazione e descrizione dei fattori sottostanti alla distribuzione e alla diffusione nella popolazione delle patologie, delle disabilità, delle disfunzioni e di altre condizioni di salute, nonché nel campo della definizione delle relative metodiche di controllo e prevenzione. Prescrivono farmaci, cure ed esami diagnostici.

La Categoria è suddivisa nelle seguenti Unità professionali:

2.4.1.7.1 - Dietologi e igienisti

2.4.1.7.2 - Specialisti in medicina sociale e del lavoro

2.4.1.7.3 – Epidemiologi

2.4.1.7.1 - Dietologi e igienisti

Le professioni comprese in questa unità conducono ricerche su teorie e metodi ovvero applicano le conoscenze esistenti nel campo della prevenzione, della diagnosi e del trattamento delle patologie e delle disfunzioni derivanti da disordine alimentare, nonché nel campo della definizione delle relative metodiche di controllo e prevenzione. Prescrivono farmaci, cure ed esami diagnostici.

2.4.1.7.2 - Specialisti in medicina sociale e del lavoro

Le professioni comprese in questa unità conducono ricerche su teorie e metodi ovvero applicano le conoscenze esistenti nel campo della prevenzione, della diagnosi e del trattamento delle patologie e delle disfunzioni derivanti dall'esercizio di attività lavorative e sportive, nonché nel campo della definizione delle relative metodiche di controllo e prevenzione. Prescrivono farmaci, cure ed esami diagnostici.

2.4.1.7.3 - Epidemiologi

Le professioni comprese in questa unità conducono ricerche su teorie e metodi ovvero applicano le conoscenze esistenti nel campo della individuazione e descrizione dei fattori sottostanti alla distribuzione e alla diffusione nella popolazione delle patologie, delle disabilità, delle disfunzioni e di altre condizioni di salute, nonché nel campo della definizione delle relative metodiche di controllo e prevenzione.

2.4.1.8 - Anestesisti e rianimatori

Le professioni comprese in questa categoria conducono ricerche su teorie e metodi ovvero applicano le conoscenze esistenti nel campo della anesthesiologia e della rianimazione per somministrare anestetici nel corso di interventi chirurgici o di altre procedure mediche; individuare le condizioni di sicurezza della loro somministrazione; riportare i pazienti sottoposti ai trattamenti in condizioni di veglia; intervenire con farmaci salvavita e tecniche e metodiche di rianimazione in situazioni di pericolo. Prescrivono farmaci, cure ed esami diagnostici.

La Categoria è composta da una Unità professionale:

2.4.1.8.0 - Anestesisti e rianimatori

Le professioni comprese in questa unità conducono ricerche su teorie e metodi ovvero applicano le conoscenze esistenti nel campo della anesthesiologia e della rianimazione per somministrare anestetici nel corso di interventi chirurgici o di altre procedure mediche; individuano le condizioni di sicurezza della somministrazione di anestetici; riportano i pazienti sottoposti ai trattamenti in condizioni di veglia; intervengono con farmaci salvavita e tecniche e metodiche di rianimazione in situazioni di pericolo. Prescrivono farmaci, cure ed esami diagnostici.



2.5 - Specialisti in scienze umane, sociali, artistiche e gestionali

Le professioni classificate in questo gruppo conducono ricerche su concetti e teorie fondamentali e incrementano la conoscenza scientifica, ovvero applicano le conoscenze esistenti in materia di gestione e di organizzazione dei sistemi sociali e produttivi; di applicazione della legge e dei principi giuridici; studiano i fenomeni sociali, psicosociali, economici e politici; il linguaggio, la letteratura, la storia, la filosofia; informano sugli avvenimenti; conservano il patrimonio artistico e documentale; ricercano nuove forme di conoscenza estetica attraverso le discipline artistiche; si occupano di ricerca teologica e di organizzazione e proselitismo religioso.

Il Gruppo è suddiviso nelle seguenti Classi di professioni:

- 2.5.1 - Specialisti delle scienze gestionali, commerciali e bancarie
- 2.5.2 - Specialisti in scienze giuridiche
- 2.5.3 - Specialisti in scienze sociali
- 2.5.4 - Specialisti in discipline linguistiche, letterarie e documentali
- 2.5.5 - Specialisti in discipline artistico-espressive
- 2.5.6 - Specialisti in discipline religiose e teologiche

2.5.1 - Specialisti delle scienze gestionali, commerciali e bancarie

Le professioni comprese in questa classe conducono ricerche ovvero applicano le conoscenze esistenti in materia di gestione e controllo delle attività organizzative delle imprese e della pubblica amministrazione; di organizzazione del lavoro e gestione del personale; di gestione finanziaria e contabile delle imprese pubbliche e private; di approvvigionamento e commercializzazione dei beni e dei servizi; di comunicazione e rappresentazione esterna ed interna dell'immagine di imprese o organizzazioni.

La Classe è suddivisa nelle seguenti Categorie professionali:

- 2.5.1.1 - Specialisti della gestione e del controllo nella pubblica amministrazione
- 2.5.1.2 - Specialisti della gestione e del controllo nelle imprese private
- 2.5.1.3 - Specialisti di gestione e sviluppo del personale e dell'organizzazione del lavoro
- 2.5.1.4 - Specialisti in contabilità e problemi finanziari
- 2.5.1.5 - Specialisti nei rapporti con il mercato
- 2.5.1.6 - Specialisti nelle relazioni pubbliche, dell'immagine e professioni assimilate

2.5.1.1 - Specialisti della gestione e del controllo nella pubblica amministrazione

Le professioni comprese in questa categoria coordinano le attività degli uffici dell'amministrazione statale e locale, delle aziende autonome, delle Università, degli Enti di Ricerca e del Servizio Sanitario Nazionale, formulano proposte e pareri ai dirigenti da cui dipendono funzionalmente; curano l'attuazione dei progetti, delle attività amministrative e delle procedure loro affidate, coordinando le attività del personale subordinato; verificano, controllano e forniscono assistenza sulla corretta applicazio-

ne delle leggi e dei regolamenti dello Stato, sia da parte della popolazione interessata che da parte della stessa amministrazione pubblica. Coordinano localmente le attività degli uffici di pubblica sicurezza e di protezione civile.

La Categoria è suddivisa nelle seguenti Unità professionali:

2.5.1.1.1 - Specialisti della gestione nella Pubblica Amministrazione

2.5.1.1.2 - Specialisti del controllo nella Pubblica Amministrazione

2.5.1.1.3 - Specialisti in pubblica sicurezza

2.5.1.1.1 - Specialisti della gestione nella Pubblica Amministrazione

Le professioni comprese in questa unità coordinano le attività degli uffici dell'amministrazione statale e locale, delle aziende autonome, delle Università, degli Enti di Ricerca e del Servizio Sanitario Nazionale, formulano proposte e pareri ai dirigenti da cui dipendono funzionalmente, curano l'attuazione dei progetti, delle attività amministrative e delle procedure loro affidate, coordinando le attività del personale subordinato.

2.5.1.1.2 - Specialisti del controllo nella Pubblica Amministrazione

Le professioni comprese in questa unità verificano, controllano e forniscono assistenza sulla corretta applicazione delle leggi e dei regolamenti dello Stato, sia da parte della popolazione interessata che da parte della stessa amministrazione pubblica.

2.5.1.1.3 - Specialisti in pubblica sicurezza

Le professioni comprese in questa unità coordinano localmente le attività degli uffici di pubblica sicurezza, di polizia tributaria e di protezione civile. Implementano strategie di prevenzione dei reati, di ricerca e denuncia delle evasioni e delle violazioni finanziarie, di vigilanza sull'adempimento delle disposizioni di interesse politico-economico, di polizia finanziaria e doganale, di mantenimento dell'ordine, della sicurezza pubblica e delle frontiere.

2.5.1.2 - Specialisti della gestione e del controllo nelle imprese private

Le professioni comprese in questa categoria conducono ricerche, studi e valutazioni nel campo dell'organizzazione, della progettazione e definizione delle procedure e dei servizi amministrativi e dei sistemi di assicurazione della qualità necessari alla gestione delle attività di impresa, ovvero applicano le conoscenze in materia e le procedure esistenti per fornirli, implementarli e migliorarli; conducono studi sui costi di impresa per individuare modalità di controllo.

La Categoria è composta da una Unità professionale:

2.5.1.2.0 - Specialisti della gestione e del controllo nelle imprese private

Le professioni comprese in questa unità conducono ricerche, studi e valutazioni nel campo dell'organizzazione, della progettazione e definizione delle procedure e dei servizi amministrativi e dei sistemi di assicurazione della qualità necessari alla gestione delle attività di impresa, ovvero applicano le conoscenze in materia e le procedure esistenti per fornirli, implementarli e migliorarli; conducono studi sui costi di impresa per individuare modalità di controllo.



2.5.1.3 - Specialisti di gestione e sviluppo del personale e dell'organizzazione del lavoro

Le professioni comprese in questa categoria si occupano della selezione e del reclutamento del personale necessario, definiscono i criteri e i programmi di sviluppo delle carriere, dei compensi, degli investimenti in formazione; studiano e analizzano le modalità di organizzazione del lavoro, individuano i fabbisogni quantitativi e qualitativi di personale e di formazione.

La Categoria è suddivisa nelle seguenti Unità professionali:

2.5.1.3.1 - Specialisti in risorse umane

2.5.1.3.2 - Specialisti dell'organizzazione del lavoro

2.5.1.3.1 - Specialisti in risorse umane

Le professioni comprese in questa unità si occupano della selezione e del reclutamento del personale necessario, definiscono i criteri e i programmi di sviluppo delle carriere, dei compensi e degli investimenti in formazione.

2.5.1.3.2 - Specialisti dell'organizzazione del lavoro

Le professioni comprese in questa unità analizzano e definiscono l'organizzazione del lavoro, individuano i fabbisogni quantitativi e qualitativi di personale, redigono organigrammi, procedure, job descriptions e istruzioni.

2.5.1.4 - Specialisti in contabilità e problemi finanziari

Le professioni comprese in questa categoria esaminano, analizzano, interpretano le informazioni contabili per formulare pareri, preparare indicazioni e proposte su questioni contabili, fiscali e finanziarie; per certificare la correttezza e la conformità delle scritture aziendali alle leggi e ai regolamenti, ovvero coordinano le attività di gestione e di produzione delle scritture contabili; individuano e definiscono gli obblighi fiscali di organizzazioni o persone; conducono transazioni finanziarie assicurando la conformità con le leggi e i regolamenti relativi, svolgono analisi quantitative su programmi e piani di investimento; determinano il grado di rischio nel fornire crediti a persone o organizzazioni; valutano, autorizzano e definiscono le modalità di corresponsione di prestiti e le condizioni della loro garanzia e restituzione.

La Categoria è suddivisa nelle seguenti Unità professionali:

2.5.1.4.1 - Specialisti in contabilità

2.5.1.4.2 - Fiscalisti e tributaristi

2.5.1.4.3 - Specialisti in attività finanziarie

2.5.1.4.1 - Specialisti in contabilità

Le professioni comprese in questa unità esaminano, analizzano, interpretano le informazioni contabili per formulare pareri, preparare indicazioni e proposte su questioni contabili, fiscali e finanziarie, per certificare la correttezza e la conformità delle scritture aziendali alle leggi e ai regolamenti, ovvero coordinano le attività di gestione e di produzione delle scritture contabili. L'esercizio della professione di Dottore Commercialista è regolato dalle leggi dello Stato.

2.5.1.4.2 - *Fiscalisti e tributaristi*

Le professioni comprese in questa unità esaminano, analizzano, interpretano informazioni per formulare pareri, preparare indicazioni e proposte su questioni fiscali, individuano e definiscono gli obblighi fiscali di organizzazioni o persone.

2.5.1.4.3 - *Specialisti in attività finanziarie*

Le professioni comprese in questa unità esaminano, analizzano, interpretano informazioni per formulare pareri, preparare indicazioni e proposte su questioni finanziarie, conducono transazioni finanziarie assicurando la conformità con le leggi e i regolamenti relativi, svolgono analisi quantitative su programmi e piani di investimento, determinano il grado di rischio nel fornire crediti a persone o a organizzazioni; valutano, autorizzano e definiscono le modalità di corresponsione di prestiti e le condizioni della loro garanzia e restituzione.

2.5.1.5 - **Specialisti nei rapporti con il mercato**

Le professioni comprese in questa categoria analizzano le condizioni di vendita i prezzi ed acquistano sul mercato merci, materie prime, attrezzature, per rivenderli al pubblico o per utilizzarli nelle attività dell'impresa; si occupano dell'implementazione delle strategie di vendita, dell'efficienza della rete distributiva e commerciale, del monitoraggio delle vendite e del gradimento sul mercato dei beni o dei servizi prodotti, sia pubblici che d'impresa; conducono ricerche sulle condizioni di mercato a diversi livelli territoriali per individuare le possibilità di penetrazione commerciale di prodotti e servizi; ne individuano le situazioni di competizione, i prezzi e le modalità di vendita e di distribuzione.

La Categoria è suddivisa nelle seguenti Unità professionali:

2.5.1.5.1 - *Specialisti nell'acquisizione di beni e servizi*

2.5.1.5.2 - *Specialisti nella commercializzazione di beni e servizi (escluso il settore ICT)*

2.5.1.5.3 - *Specialisti nella commercializzazione nel settore delle tecnologie dell'informazione e della comunicazione*

2.5.1.5.4 - *Analisti di mercato*

2.5.1.5.1 - *Specialisti nell'acquisizione di beni e servizi*

Le professioni comprese in questa unità analizzano le condizioni di vendita, i prezzi ed acquistano sul mercato materie prime, componenti, attrezzature e forniture di servizi per rivenderli al pubblico o per utilizzarli nelle attività dell'impresa.

2.5.1.5.2 - *Specialisti nella commercializzazione di beni e servizi (escluso il settore ICT)*

Le professioni comprese in questa unità si occupano dell'implementazione delle strategie di vendita, dell'efficienza della rete distributiva e commerciale, del monitoraggio delle vendite e del gradimento sul mercato dei beni o dei servizi prodotti, sia pubblici che d'impresa.

2.5.1.5.3 - *Specialisti nella commercializzazione nel settore delle tecnologie dell'informazione e della comunicazione*

Le professioni comprese in questa unità si occupano dell'implementazione delle strategie di vendita di beni e servizi nel settore delle tecnologie dell'informazione e della comunicazione, dell'efficienza della rete distributiva e commerciale, del

monitoraggio delle vendite e del gradimento sul mercato dei beni o dei servizi prodotti, sia pubblici che d'impresa.

2.5.1.5.4 - Analisti di mercato

Le professioni comprese in questa unità conducono ricerche sulle condizioni di mercato a diversi livelli territoriali per individuare le possibilità di penetrazione commerciale di prodotti o servizi; ne individuano le situazioni di competizione, i prezzi e le modalità di vendita e di distribuzione.

2.5.1.6 - Specialisti nelle relazioni pubbliche, dell'immagine e professioni assimilate

Le professioni classificate in questa categoria promuovono le relazioni pubbliche e l'immagine di un'impresa o di una organizzazione, scrivendo testi, selezionando e diffondendo materiale pubblicitario favorevole, organizzando e sponsorizzando eventi di particolare importanza e visibilità, attività benefiche a favore della popolazione e attività similari non direttamente collegate alla promozione pubblicitaria.

La Categoria è composta da una Unità professionale:

2.5.1.6.0 - Specialisti nelle relazioni pubbliche, dell'immagine e professioni assimilate

Le professioni comprese in questa unità promuovono le relazioni pubbliche e l'immagine di un'impresa o di una organizzazione, scrivendo testi, selezionando e diffondendo materiale pubblicitario favorevole, organizzando e sponsorizzando eventi di particolare importanza e visibilità, attività benefiche a favore della popolazione e attività similari non direttamente collegate alla promozione pubblicitaria.

2.5.2 - Specialisti in scienze giuridiche

Le professioni comprese in questa classe conducono ricerche e approfondiscono questioni legali, normative e regolamentari; forniscono consulenze in materia legale a persone ed organizzazioni; tutelano e garantiscono la pubblicità, la liceità e l'autenticità degli atti tra vivi; esercitano l'azione penale a tutela dei cittadini; giudicano e applicano la legge nel processo penale, civile e amministrativo.

La Classe è suddivisa nelle seguenti Categorie professionali:

2.5.2.1 - Procuratori legali ed avvocati

2.5.2.2 - Esperti legali in imprese o enti pubblici

2.5.2.3 - Notai

2.5.2.4 - Magistrati

2.5.2.1 - Procuratori legali ed avvocati

Le professioni comprese in questa categoria rappresentano e tutelano gli interessi di persone e organizzazioni nelle procedure legali e nei diversi gradi dei processi penali, civili e amministrativi; stilano documenti, contratti e forniscono consulenze legali in materia di transazioni e di atti fra vivi.

La Categoria è composta da una Unità professionale:

2.5.2.1.0 - Avvocati

Le professioni comprese in questa unità rappresentano e tutelano gli interessi di persone e organizzazioni nelle procedure legali e nei diversi gradi dei processi penali, civili e amministrativi; stilano documenti, contratti e forniscono consulenze legali in materia di transazioni e di atti fra persone in vita. L'esercizio della professione di Avvocato è regolato dalle leggi dello Stato.

2.5.2.2 - Esperti legali in imprese o enti pubblici

Le professioni comprese in questa categoria affrontano, gestendo e coordinando le attività di appositi uffici, gli aspetti legali propri delle attività di organizzazioni, imprese o della stessa Amministrazione Pubblica, rappresentandole e tutelandone – eventualmente – gli interessi nelle procedure legali, nei diversi gradi dei processi penali, civili ed amministrativi; stilando documenti, contratti e altri atti legali.

La Categoria è suddivisa nelle seguenti Unità professionali:

2.5.2.2.1 - Esperti legali in imprese

2.5.2.2.2 - Esperti legali in enti pubblici

2.5.2.2.1 - Esperti legali in imprese

Le professioni comprese in questa unità affrontano, gestendo e coordinando le attività di appositi uffici, gli aspetti legali propri delle attività di imprese, rappresentandole e tutelandone eventualmente gli interessi nelle procedure legali, nei diversi gradi dei processi penali, civili ed amministrativi; stilando documenti, contratti e altri atti legali. L'esercizio della professione di Consulente in proprietà industriale è regolato dalle leggi dello Stato.

2.5.2.2.2 - Esperti legali in enti pubblici

Le professioni comprese in questa unità affrontano, gestendo e coordinando le attività di appositi uffici, gli aspetti legali propri delle attività di organizzazioni o della stessa Amministrazione Pubblica, rappresentandole e tutelandone eventualmente gli interessi nelle procedure legali, nei diversi gradi dei processi penali, civili ed amministrativi; stilando documenti, contratti e altri atti legali.

2.5.2.3 - Notai

Le professioni comprese in questa categoria ricevono e redigono gli atti tra vivi e di ultima volontà; attribuiscono loro pubblica fede; li conservano; ne rilasciano copia, estratti e certificazioni; accertano la volontà dei contraenti e la traducono in linguaggio giuridico, garantendo la legalità dell'atto così messo in essere; consigliano alle parti l'atto più idoneo a raggiungere gli obiettivi prefissati; verificano la legalità dei contenuti oggetto degli accordi e delle transazioni.

La Categoria è composta da una Unità professionale:

2.5.2.3.0 - Notai

Le professioni comprese in questa unità ricevono e redigono gli atti tra persone in vita e di ultima volontà; attribuiscono loro pubblica fede; li conservano; ne

rilasciano copia, estratti e certificazioni; accertano la volontà dei contraenti e la traducono in linguaggio giuridico, garantendo la legalità dell'atto così messo in essere; consigliano alle parti l'atto più idoneo a raggiungere gli obiettivi prefissati; verificano la legalità dei contenuti oggetto degli accordi e delle transazioni. L'esercizio della professione di Notaio è regolato dalle leggi dello Stato.

2.5.2.4 - Magistrati

Le professioni comprese in questa categoria accertano le condizioni dell'azione penale e la esercitano; amministrano la giustizia penale, civile, amministrativa ed ecclesiastica nei diversi gradi del processo; controllano la liceità e la congruenza alle leggi e ai regolamenti della spesa pubblica; conducono arbitrati.

La Categoria è composta da una Unità professionale:

2.5.2.4.0 - Magistrati

Le professioni comprese in questa unità accertano le condizioni dell'azione penale e la esercitano; amministrano la giustizia penale, civile, amministrativa ed ecclesiastica nei diversi gradi del processo; controllano la liceità e la congruenza alle leggi e ai regolamenti della spesa pubblica; conducono arbitrati.

2.5.3 - Specialisti in scienze sociali

Le professioni comprese in questa classe conducono ricerche su concetti e teorie fondamentali e incrementano la conoscenza scientifica, ovvero applicano le conoscenze esistenti in materia di economia, scienza politica, sociologia, antropologia, psicologia, filosofia, storia ed altre scienze sociali per individuare soluzioni a problemi economici, sociali e politici, analizzare gli eventi del passato remoto o recente per ricostruire la storia delle nazioni e dei popoli, capirne la cultura materiale e simbolica, ricostruire e individuare i processi mentali di individui e gruppi e le loro patologie, fornire servizi ai cittadini.

La Classe è suddivisa nelle seguenti Categorie professionali:

2.5.3.1 - Specialisti in scienze economiche

2.5.3.2 - Specialisti in scienze sociologiche e antropologiche

2.5.3.3 - Specialisti in scienze psicologiche e psicoterapeutiche

2.5.3.4 - Specialisti in scienze storiche, artistiche, politiche e filosofiche

2.5.3.1 - Specialisti in scienze economiche

Le professioni comprese in questa categoria conducono ricerche su concetti, teorie e metodi per analizzare e comprendere il funzionamento del mercato dei beni e dei servizi; per individuare soluzioni ai problemi economici e programmare le politiche di sostegno e di regolazione dell'economia. Analizzano la strategia, la struttura e il ciclo di produzione di imprese o di organizzazioni per migliorarne le prestazioni e individuare le risposte più adeguate alle sollecitazioni provenienti dal sistema economico.

La Categoria è suddivisa nelle seguenti Unità professionali:

2.5.3.1.1 - Specialisti dei sistemi economici

2.5.3.1.2 - Specialisti dell'economia aziendale

2.5.3.1.1 - Specialisti dei sistemi economici

Le professioni comprese in questa unità conducono ricerche su concetti, teorie e metodi per analizzare e comprendere il funzionamento del mercato dei beni e dei servizi, per individuare soluzioni ai problemi economici, programmare e supportare la realizzazione delle politiche di sostegno e di regolazione dell'economia.

2.5.3.1.2 - Specialisti dell'economia aziendale

Le professioni comprese in questa unità conducono ricerche su concetti, teorie e metodi per analizzare la strategia, la struttura e il ciclo di produzione di imprese o di organizzazioni per migliorarne le prestazioni e individuare le risposte più adeguate alle sollecitazioni provenienti dal sistema economico.

2.5.3.2 - Specialisti in scienze sociologiche e antropologiche

Le professioni comprese in questa categoria studiano e descrivono le strutture dei sistemi sociali, i gruppi sociali e le istituzioni che li costituiscono; progettano interventi nel campo delle politiche e dei servizi sociali; studiano l'origine e l'evoluzione del modo di vivere dei popoli, del loro agire collettivo e delle strutture sociali che li hanno caratterizzati; ricostruiscono la loro cultura materiale e la loro storia attraverso reperti provenienti da scavi o da altre metodologie di indagine archeologica. Studiano la natura e l'uso della superficie terrestre individuando le interrelazioni fra fenomeni fisici, naturali e antropici, il clima, la flora, la fauna e le implicazioni sulle attività umane e sull'organizzazione sociale, politica ed economica dei luoghi.

La Categoria è suddivisa nelle seguenti Unità professionali:

2.5.3.2.1 – Esperti nello studio, nella gestione e nel controllo dei fenomeni sociali

2.5.3.2.2 - Antropologi

2.5.3.2.3 - Geografi

2.5.3.2.4 – Archeologi

2.5.3.2.1 – Esperti nello studio, nella gestione e nel controllo dei fenomeni sociali

Le professioni comprese in questa unità studiano e descrivono le strutture dei sistemi sociali, le popolazioni, i gruppi sociali e le istituzioni che li costituiscono, progettano, dirigono e valutano interventi nel campo delle politiche e dei servizi sociali. L'esercizio della professione di Assistente sociale specialista è regolato dalle leggi dello Stato.

2.5.3.2.2 - Antropologi

Le professioni comprese in questa unità studiano i caratteri morfologici e le attitudini della specie umana nel corso dei processi evolutivi e del presente, l'origine e l'evoluzione della cultura, dei costumi e del modo di vita dei popoli, del loro agire collettivo e delle strutture sociali che li hanno caratterizzati.

2.5.3.2.3 - Geografi

Le professioni comprese in questa unità studiano la natura e l'uso della superficie terrestre individuando le interrelazioni fra fenomeni fisici, naturali e antropici,

il clima, la flora, la fauna e le implicazioni sulle attività umane e sull'organizzazione sociale, politica ed economica dei luoghi.

2.5.3.2.4 - Archeologi

Le professioni comprese in questa unità ricostruiscono la cultura materiale e la storia dei popoli attraverso reperti provenienti da scavi o da altre metodologie di indagine archeologica.

2.5.3.3 - Specialisti in scienze psicologiche e psicoterapeutiche

Le professioni comprese in questa categoria studiano i processi mentali e i comportamenti di individui e di gruppi; diagnosticano e trattano disabilità cognitive, problemi e disordini mentali, comportamentali ed emotivi; intervengono per migliorarne il benessere psichico, promuoverne l'adattamento sociale, educativo e lavorativo; studiano gli assetti di imprese e organizzazioni e applicano i principi della psicologia per affrontare problemi di produttività del lavoro e gestione del personale, disegnare e programmare politiche di sviluppo delle carriere e della formazione della forza lavoro. L'esercizio della professione di Psicologo è regolato dalle leggi dello Stato.

La Categoria è suddivisa nelle seguenti Unità professionali:

2.5.3.3.1 - Psicologi clinici e psicoterapeuti

2.5.3.3.2 - Psicologi dello sviluppo e dell'educazione

2.5.3.3.3 - Psicologi del lavoro e delle organizzazioni

2.5.3.3.1 - Psicologi clinici e psicoterapeuti

Le professioni comprese in questa unità studiano i processi mentali e i comportamenti di individui e di gruppi; diagnosticano e trattano disabilità cognitive, problemi e disordini mentali, comportamentali ed emotivi. L'esercizio della professione di Psicoterapeuta è regolato dalle leggi dello Stato.

2.5.3.3.2 - Psicologi dello sviluppo e dell'educazione

Le professioni comprese in questa unità studiano i processi mentali e i comportamenti di individui e di gruppi; intervengono per migliorarne il benessere psichico, promuoverne l'adattamento sociale, educativo e lavorativo.

2.5.3.3.3 - Psicologi del lavoro e delle organizzazioni

Le professioni comprese in questa unità professionale studiano i processi mentali e i comportamenti di individui e di gruppi; studiano gli assetti di imprese e organizzazioni e applicano i principi della psicologia per affrontare problemi di produttività del lavoro e gestione del personale, disegnare e programmare politiche di sviluppo delle carriere e della formazione della forza lavoro.

2.5.3.4 - Specialisti in scienze storiche, artistiche, politiche e filosofiche

Le professioni comprese in questa categoria studiano, descrivono e interpretano gli eventi del passato utilizzando fonti di varia natura, ricostruendo la storia di popoli e nazioni; l'origine, lo sviluppo, il funzionamento e le logiche dei sistemi e delle ideologie politiche; le relazioni diplomatiche, economiche e politiche fra gli Sta-

ti; i modi di costruzione delle decisioni politiche, le loro interrelazioni con l'opinione pubblica; l'attività dei governi e dei partiti, le ragioni e le conseguenze dei risultati elettorali; conducono ricerche nei campi dell'epistemologia, della metafisica, dell'etica, dell'estetica e della filosofia in generale; nei campi della storia dell'arte e della produzione estetica e applicano tali conoscenze per valutare, identificare e promuovere opere d'arte ed artisti.

La Categoria è suddivisa nelle seguenti Unità professionali:

2.5.3.4.1 - Storici

2.5.3.4.2 - Esperti d'arte

2.5.3.4.3 - Specialisti in scienza politica

2.5.3.4.4 - Filosofi

2.5.3.4.1 - Storici

Le professioni comprese in questa unità studiano, descrivono e interpretano gli eventi del passato utilizzando fonti di varia natura, ricostruendo la storia di popoli e nazioni.

2.5.3.4.2 - Esperti d'arte

Le professioni comprese in questa unità conducono ricerche nel campo della storia dell'arte e della produzione estetica e applicano tali conoscenze per valutare, identificare e promuovere opere d'arte ed artisti.

2.5.3.4.3 - Specialisti in scienza politica

Le professioni comprese in questa unità studiano, descrivono e interpretano l'origine, lo sviluppo, il funzionamento e le logiche dei sistemi e delle ideologie politiche, le relazioni diplomatiche, economiche e politiche fra gli Stati, i modi di costruzione delle decisioni politiche, le loro interrelazioni con l'opinione pubblica, l'attività dei governi e dei partiti, le ragioni e le conseguenze dei risultati elettorali.

2.5.3.4.4 - Filosofi

Le professioni comprese in questa unità conducono ricerche nel campo dell'epistemologia, della metafisica, dell'etica, dell'estetica e della filosofia in generale.

2.5.4 - Specialisti in discipline linguistiche, letterarie e documentali

Le professioni comprese in questa classe concepiscono e creano opere di scrittura letteraria e professionale; comunicano fatti di cronaca e informazioni di pubblica utilità e di settore; traducono e interpretano testi scritti, segni o discorsi da un'altra lingua; conducono ricerche sul linguaggio, sulle relazioni fra lingue antiche e moderne, sulle varietà linguistiche e sulla comparazione delle lingue, sulle interazioni tra linguistica e ICT; conservano documenti, libri, contenuti digitali, beni archeologici, storici, artistici e culturali.

La Classe è suddivisa nelle seguenti Categorie professionali:

2.5.4.1 - Scrittori e professioni assimilate

2.5.4.2 - Giornalisti



- 2.5.4.3 - Interpreti e traduttori a livello elevato
- 2.5.4.4 – Linguisti, filologi e revisori di testi
- 2.5.4.5 - Archivist, bibliotecari, conservatori di musei e professioni assimilate

2.5.4.1 - Scrittori e professioni assimilate

Le professioni comprese in questa categoria concepiscono, creano e rendono disponibili al pubblico opere di scrittura letteraria e professionale; scrivono soggetti e dialoghi per il cinema, la radio e la televisione, testi e libretti da musicare; redigono testi informativi e pubblicitari di beni e servizi da diffondere a mezzo stampa, radiotelevisione e altri mezzi di comunicazione mediatica; scrivono manuali, guide, appendici tecniche, fogli, testi informativi e libretti d'istruzione, per servizi e beni di consumo, macchine e attrezzature.

La Categoria è suddivisa nelle seguenti Unità professionali:

- 2.5.4.1.1 - Scrittori e poeti
- 2.5.4.1.2 - Dialoghisti e parolieri
- 2.5.4.1.3 - Redattori di testi per la pubblicità
- 2.5.4.1.4 - Redattori di testi tecnici

2.5.4.1.1 - Scrittori e poeti

Le professioni comprese in questa unità concepiscono, creano e rendono disponibili al pubblico opere di scrittura letteraria e professionale.

2.5.4.1.2 - Dialoghisti e parolieri

Le professioni comprese in questa unità scrivono soggetti e dialoghi per il cinema, la radio e la televisione, testi e libretti da musicare.

2.5.4.1.3 - Redattori di testi per la pubblicità

Le professioni comprese in questa unità redigono testi informativi e pubblicitari di beni e servizi da diffondere a mezzo stampa, radiotelevisione e altri mezzi di comunicazione mediatica.

2.5.4.1.4 - Redattori di testi tecnici

Le professioni comprese in questa unità scrivono manuali, guide, appendici tecniche, fogli, testi informativi e libretti d'istruzione, per servizi e beni di consumo, macchine e attrezzature.

2.5.4.2 - Giornalisti

Le professioni comprese in questa categoria raccolgono, riportano e commentano notizie o vicende di cronaca da pubblicare su quotidiani, periodici, radio-televisione, siti Internet ed altri mezzi di comunicazione mediatica; intervistano altre persone su questioni di varia natura; scrivono editoriali ed esprimono opinioni su fatti ed avvenimenti, rivedono, selezionano e organizzano articoli ed altri materiali informativi per la pubblicazione, nel rispetto delle leggi sulla privacy.

La Categoria è composta da una Unità professionale:

2.5.4.2.0 - *Giornalisti*

Le professioni comprese in questa unità raccolgono, riportano e commentano notizie o vicende di cronaca da pubblicare su quotidiani, periodici, radio-televisione, siti Internet ed altri mezzi di comunicazione mediatica; intervistano altre persone su questioni di varia natura; scrivono editoriali ed esprimono opinioni su fatti ed avvenimenti; rivedono, selezionano e organizzano articoli ed altri materiali informativi per la pubblicazione, nel rispetto delle leggi sulla privacy. L'esercizio della professione di Giornalista è regolato dalle leggi dello Stato.

2.5.4.3 - **Interpreti e traduttori a livello elevato**

Le professioni comprese in questa categoria traducono testi da una lingua ad un'altra assicurando che venga mantenuto il corretto significato del testo originale, che il significato di testi legali, scientifici, tecnico-operativi e istituzionali sia correttamente reso e che la fraseologia, la terminologia, lo spirito e lo stile dei testi scritti e orali sia trasmesso nel modo più adeguato; interpretano discorsi da una lingua ad un'altra in convegni, trattative o in altre occasioni assicurando che siano trasmessi il corretto significato e lo spirito del discorso originale.

La Categoria è composta da una Unità professionale:

2.5.4.3.0 - *Interpreti e traduttori di livello elevato*

Le professioni comprese in questa unità traducono testi da una lingua ad un'altra assicurando che venga mantenuto il corretto significato del testo originale, che il significato di testi legali, scientifici, tecnico-operativi e istituzionali sia correttamente reso e che la fraseologia, la terminologia, lo spirito e lo stile dei testi scritti e orali sia trasmesso nel modo più adeguato; interpretano discorsi da una lingua ad un'altra in convegni, trattative o in altre occasioni assicurando che siano trasmessi il corretto significato e lo spirito del discorso originale.

2.5.4.4 - **Linguisti, filologi e revisori di testi**

Le professioni comprese in questa categoria conducono ricerche e studi sull'origine, l'evoluzione e la struttura delle lingue, le relazioni fra lingue antiche dello stesso ceppo e lingue moderne, le grammatiche ed i vocaboli, le interazioni tra linguistica e ICT, ovvero applicano le conoscenze in materia linguistica per la revisione critica di testi scritti da pubblicare, audiovisivi e multimediali.

La Categoria è suddivisa nelle seguenti Unità professionali:

2.5.4.4.1 - Linguisti e filologi

2.5.4.4.2 - Revisori di testi

2.5.4.4.1 - *Linguisti e filologi*

Le professioni comprese in questa unità conducono ricerche e studi sull'origine, l'evoluzione e la struttura delle lingue, le relazioni fra lingue antiche dello stesso ceppo e lingue moderne, le grammatiche ed i vocaboli, le interazioni tra linguistica e ICT.

2.5.4.4.2 - Revisori di testi

Le professioni comprese in questa unità applicano le conoscenze in materia linguistica per la revisione critica di testi scritti da pubblicare, audiovisivi e multimediali.

2.5.4.5 - Archivist, bibliotecari, conservatori di musei e professioni assimilate

Le professioni comprese nella categoria conducono ricerche, acquisiscono, valutano e garantiscono la conservazione di archivi correnti, di deposito o storici di particolare interesse, di artefatti di interesse storico, culturale o artistico, di opere d'arte e di libri. Provvedono alla loro indicizzazione, classificazione e catalogazione; ne garantiscono la conservazione, l'accessibilità e la fruizione pubblica; li rendono disponibili su microfilm, supporti digitali o di altra natura; organizzano attività di promozione, mostre ed eventi.

La Categoria è suddivisa nelle seguenti Unità professionali:

2.5.4.5.1 - Archivist

2.5.4.5.2 - Bibliotecari

2.5.4.5.3 - Curatori e conservatori di musei

2.5.4.5.1 - Archivist

Le professioni comprese in questa unità conducono ricerche, acquisiscono, valutano e garantiscono la conservazione di archivi correnti, di deposito o storici di particolare interesse, ne garantiscono la conservazione, l'accessibilità e la fruizione pubblica, li rendono disponibili su microfilm, supporti digitali o di altra natura; organizzano attività di promozione, mostre ed eventi.

2.5.4.5.2 - Bibliotecari

Le professioni comprese in questa unità provvedono alla indicizzazione, classificazione e catalogazione di libri, ne garantiscono la conservazione, l'accessibilità e la fruizione pubblica; li rendono disponibili su microfilm, supporti digitali o di altra natura; organizzano attività di promozione, mostre ed eventi.

2.5.4.5.3 - Curatori e conservatori di musei

Le professioni comprese in questa unità conducono ricerche, acquisiscono, valutano e garantiscono la conservazione di artefatti di interesse storico, culturale o artistico e di opere d'arte; ne rendono disponibile la documentazione su microfilm, supporti digitali o di altra natura; organizzano attività di promozione, mostre ed eventi.

2.5.5 - Specialisti in discipline artistico-espressive

Le professioni comprese nella classe concepiscono, creano ed eseguono performance artistiche nel campo del disegno, della pittura, della scultura, della rappresentazione teatrale, cinematografica, radiotelevisiva o di altro tipo, della coreutica, della musica o del canto, ovvero applicano conoscenze e capacità artistiche per fornire servizi, restaurare opere d'arte, eseguire composizioni musicali vocali e strumentali.

La Classe è suddivisa nelle seguenti Categorie professionali:

- 2.5.5.1 - Pittori, scultori, disegnatori e restauratori di beni culturali
- 2.5.5.2 - Registi, direttori artistici, attori, sceneggiatori e scenografi
- 2.5.5.3 - Coreografi e ballerini
- 2.5.5.4 - Compositori, musicisti e cantanti
- 2.5.5.5 - Artisti delle forme di cultura popolare, di varietà e acrobati

2.5.5.1 - Pittori, scultori, disegnatori e restauratori di beni culturali

Le professioni classificate nella categoria conducono ricerche sui modi della conoscenza e della rappresentazione estetica, creano e realizzano opere d'arte dipingendo, disegnando e scolpendo con tecniche diverse, rappresentazioni originali della realtà ovvero utilizzano tecniche, conoscenze e capacità artistiche per fornire servizi e prodotti artistici commerciali, nuovi artefatti digitali o prodotti industriali e bozzetti per la pubblicità; per recuperare, restaurare e conservare beni culturali.

La Categoria è suddivisa nelle seguenti Unità professionali:

- 2.5.5.1.1 - Pittori e scultori
- 2.5.5.1.2 - Disegnatori artistici e illustratori
- 2.5.5.1.3 - Disegnatori di moda
- 2.5.5.1.4 - Creatori artistici a fini commerciali (esclusa la moda)
- 2.5.5.1.5 - Restauratori di beni culturali

2.5.5.1.1 - Pittori e scultori

Le professioni comprese in questa unità conducono ricerche sui modi della conoscenza e della rappresentazione estetica, creano e realizzano opere d'arte dipingendo, disegnando e scolpendo con tecniche diverse, rappresentazioni originali della realtà.

2.5.5.1.2 - Disegnatori artistici e illustratori

Le professioni comprese in questa unità utilizzano tecniche, conoscenze e capacità artistiche per creare prodotti artistici a fini decorativi, illustrativi e commerciali.

2.5.5.1.3 - Disegnatori di moda

Le professioni classificate nell'unità producono, utilizzando varie tecniche di disegno artistico, schizzi, bozzetti, disegni di dettaglio ed elaborati grafici finalizzati alla produzione di abiti, lingerie, calzature e altri accessori di abbigliamento.

2.5.5.1.4 - Creatori artistici a fini commerciali (esclusa la moda)

Le professioni classificate nell'unità creano, utilizzando varie tecniche di espressione artistica, bozzetti, disegni di dettaglio, elaborati grafici anche digitali finalizzati alla progettazione di nuovi artefatti digitali o prodotti industriali, al restyling di prodotti già in commercio e alla comunicazione pubblicitaria.

2.5.5.1.5 - Restauratori di beni culturali

Le professioni comprese in questa unità utilizzano tecniche, conoscenze e capacità artistiche per recuperare, restaurare e conservare opere d'arte. L'esercizio della professione di restauratore di beni culturali è regolato dalle leggi dello Stato.

2.5.5.2 - Registi, direttori artistici, attori, sceneggiatori e scenografi

Le professioni classificate nella categoria concepiscono, programmano e dirigono opere radio-televisive, cinematografiche, teatrali, altri tipi di rappresentazioni pubbliche; stagioni e performance artistiche; interpretano personaggi e ruoli da rappresentare; narrano i soggetti considerando l'azione teatrale, cinematografica, televisiva e radiofonica; progettano e realizzano le scene.

La Categoria è suddivisa nelle seguenti Unità professionali:

2.5.5.2.1 - Registi

2.5.5.2.2 - Attori

2.5.5.2.3 - Direttori artistici

2.5.5.2.4 - Sceneggiatori

2.5.5.2.5 - Scenografi

2.5.5.2.1 - Registi

Le professioni comprese in questa unità concepiscono e dirigono opere radio-televisive, cinematografiche, teatrali, altri tipi di rappresentazioni pubbliche e performance artistiche.

2.5.5.2.2 - Attori

Le professioni comprese in questa unità interpretano personaggi e ruoli da rappresentare.

2.5.5.2.3 - Direttori artistici

Le professioni comprese in questa unità programmano, organizzano, indirizzano e curano rappresentazioni pubbliche, stagioni, rassegne, festival e performance artistiche, secondo determinati contenuti, scelte e linee artistico-culturali; indicano protagonisti, caratteristiche, tematiche e modalità di svolgimento.

2.5.5.2.4 - Sceneggiatori

Le professioni comprese in questa unità narrano i soggetti considerando l'azione teatrale, cinematografica, televisiva e radiofonica.

2.5.5.2.5 - Scenografi

Le professioni comprese in questa unità progettano e realizzano le scene di opere televisive, cinematografiche, teatrali e di altri tipi di rappresentazioni pubbliche.

2.5.5.3 - Coreografi e ballerini

Le professioni comprese in questa categoria conducono ricerche sui modi della conoscenza e della rappresentazione estetica in ambito coreutico, concepiscono, creano o eseguono balletti da solisti o con partner, interpretando e rappresentando con la danza significati di narrazioni o di composizioni e brani musicali.

La Categoria è suddivisa nelle seguenti Unità professionali:

2.5.5.3.1 - Coreografi

2.5.5.3.2 - Ballerini

2.5.5.3.1 - Coreografi

Le professioni comprese in questa unità conducono ricerche sulle modalità della rappresentazione estetica in ambito coreutico; concepiscono e creano balletti.

2.5.5.3.2 - Ballerini

Le professioni comprese in questa unità eseguono balletti da solisti o con partner, interpretando con la danza significati di narrazioni o di composizioni e brani musicali.

2.5.5.4 - Compositori, musicisti e cantanti

Le professioni comprese in questa categoria conducono ricerche sui modi della conoscenza e della rappresentazione estetica in ambito musicale; concepiscono, creano e eseguono composizioni e brani musicali; dirigono orchestre e cori interpretando i brani da realizzare; interpretano ed eseguono partiture, brani e concerti utilizzando strumenti musicali di vario tipo da solisti, in orchestre o in gruppi musicali, ovvero applicano le conoscenze in campo musicale per adattare, arrangiare ed eseguire brani; concepiscono, interpretano ed eseguono brani e rappresentazioni canore da solisti, in coro, con partner o gruppi musicali in performance e rappresentazioni artistiche di vario tipo, anche attraverso i mezzi di comunicazione di massa.

La Categoria è suddivisa nelle seguenti Unità professionali:

2.5.5.4.1 - Compositori

2.5.5.4.2 - Direttori d'orchestra e coro

2.5.5.4.3 - Strumentisti

2.5.5.4.4 - Cantanti

2.5.5.4.1 - Compositori

Le professioni comprese in questa unità conducono ricerche sulle modalità della rappresentazione estetica in ambito musicale; concepiscono e creano composizioni e brani musicali.

2.5.5.4.2 - Direttori d'orchestra e coro

Le professioni comprese in questa unità conducono ricerche sulle modalità della rappresentazione estetica in ambito musicale; dirigono orchestre e cori interpretando i brani da realizzare; applicano le conoscenze in campo musicale per adattare e arrangiare brani.

2.5.5.4.3 - Strumentisti

Le professioni comprese in questa unità interpretano ed eseguono partiture, brani e concerti utilizzando strumenti musicali di vario tipo da solisti, in orchestre o in gruppi musicali; applicano le conoscenze in campo musicale per arrangiare ed eseguire brani.

2.5.5.4.4 - Cantanti

Le professioni comprese in questa unità conducono ricerche sulle modalità della rappresentazione estetica in ambito musicale; concepiscono, interpretano ed eseguono brani e rappresentazioni canore da solisti, in coro, con partner o

gruppi musicali, in performance e rappresentazioni artistiche di vario tipo, anche attraverso i mezzi di comunicazione di massa.

2.5.5.5 - Artisti delle forme di cultura popolare, di varietà e acrobati

Le professioni comprese nella categoria eseguono performance artistiche, acrobatiche e ricreative per strada, nelle piazze, in varietà teatrali, musicali, nei locali pubblici e nei circhi.

La Categoria è suddivisa nelle seguenti Unità professionali:

2.5.5.5.1 - Artisti delle forme di cultura popolare

2.5.5.5.2 - Artisti di varietà

2.5.5.5.3 - Acrobati e artisti circensi

2.5.5.5.1 - Artisti delle forme di cultura popolare

Le professioni comprese in questa unità eseguono performance artistiche, acrobatiche e ricreative per strada e nelle piazze.

2.5.5.5.2 - Artisti di varietà

Le professioni classificate nell'unità eseguono performance artistiche, acrobatiche e ricreative in varietà teatrali, musicali e nei locali pubblici.

2.5.5.5.3 - Acrobati e artisti circensi

Le professioni classificate nell'unità eseguono performance artistiche, acrobatiche e ricreative nei circhi.

2.5.6 - Specialisti in discipline religiose e teologiche

Le professioni comprese in questa classe conservano, tramandano e diffondono tradizioni, pratiche e credenze religiose, celebrano e amministrano riti, cerimonie ed eventi sacri.

La Classe è composta da una Categoria professionale:

2.5.6.1 - Specialisti in discipline religiose e teologiche

Le professioni comprese nella categoria conducono studi e ricerche in campo teologico, ovvero forniscono servizi religiosi e spirituali associati alla pratica di una fede religiosa; fungono da guida morale e spirituale ai praticanti; programmano, dirigono e coordinano le attività delle organizzazioni religiose e delle comunità dei credenti; promuovono e propagandano la fede e la dottrina religiosa.

La Categoria è composta da una Unità professionale:

2.5.6.1.0 - Specialisti in discipline religiose e teologiche

Le professioni comprese in questa unità conducono studi e ricerche in campo teologico, ovvero forniscono servizi religiosi e spirituali associati alla pratica di una fede religiosa; fungono da guida morale e spirituale ai praticanti; programmano, dirigono e coordinano le attività delle organizzazioni religiose e delle comunità dei credenti; promuovono e propagandano la fede e la dottrina religiosa.

2.6 - Specialisti della formazione e della ricerca

Le professioni classificate in questo gruppo conducono ricerche su concetti e teorie; incrementano la conoscenza in ambito scientifico; insegnano la teoria e la pratica di una o più discipline nei diversi livelli di istruzione; progettano i relativi curricula formativi; introducono, ricercano, adottano ed applicano metodi didattici; partecipano alla programmazione e all'organizzazione didattica e alla definizione dell'offerta formativa delle scuole e delle università.

Il Gruppo è suddiviso nelle seguenti Classi di professioni:

- 2.6.1 - Docenti universitari (ordinari e associati)
- 2.6.2 - Ricercatori e tecnici laureati nell'università
- 2.6.3 - Professori di scuola secondaria, post-secondaria e professioni assimilate
- 2.6.4 - Professori di scuola primaria, pre-primaria e professioni assimilate
- 2.6.5 - Altri specialisti dell'educazione e della formazione

2.6.1 - Docenti universitari (ordinari e associati)

Le professioni comprese in questa classe progettano, dirigono e conducono ricerche finalizzate a migliorare e ad innovare la conoscenza scientifica o la sua applicazione in ambito produttivo; insegnano la teoria e la pratica di una o più discipline di cui sono esperti, ne definiscono i curricula, preparano i corsi di studio, i materiali didattici e le attività di laboratorio, stimolano la discussione e la partecipazione degli studenti alle lezioni, somministrano prove ed esami, assegnano tesi e ne danno valutazioni; dirigono le attività di ricerca degli studenti dei corsi di specializzazione e di dottorato; partecipano alle decisioni sulle politiche dell'Università; pubblicano articoli e saggi scientifici, partecipano a convegni e conferenze.

La Classe è suddivisa nelle seguenti Categorie professionali:

- 2.6.1.1 - Docenti universitari in scienze matematiche e dell'informazione, fisiche, chimiche e della terra
- 2.6.1.2 - Docenti universitari in scienze della vita e della salute
- 2.6.1.3 - Docenti universitari in scienze ingegneristiche e dell'architettura
- 2.6.1.4 - Docenti universitari in scienze dell'antichità, filologico-letterarie e storico-artistiche
- 2.6.1.5 - Docenti universitari in scienze storiche, filosofiche, pedagogiche e psicologiche
- 2.6.1.6 - Docenti universitari in scienze economiche e statistiche
- 2.6.1.7 - Docenti universitari in scienze giuridiche, politiche e sociali

2.6.1.1 - Docenti universitari in scienze matematiche e dell'informazione, fisiche, chimiche e della terra

Le professioni comprese in questa categoria progettano, dirigono e conducono ricerche finalizzate a migliorare, ad innovare e ad applicare nei settori produttivi la conoscenza scientifica negli ambiti disciplinari afferenti alle scienze matematiche e



dell'informazione, alle scienze fisiche, chimiche e della terra; insegnano la teoria e la pratica di una o più discipline, ne definiscono i curricula, preparano i corsi di studio, i materiali didattici e le attività di laboratorio, stimolano la discussione e la partecipazione degli studenti alle lezioni, somministrano prove ed esami, assegnano tesi e ne danno valutazioni; dirigono le attività di ricerca degli studenti dei corsi di specializzazione e di dottorato; partecipano alle decisioni sulle politiche dell'Università; pubblicano articoli e saggi scientifici, partecipano a convegni e conferenze.

La Categoria è suddivisa nelle seguenti Unità professionali:

2.6.1.1.1 - Docenti universitari in scienze matematiche e dell'informazione

2.6.1.1.2 - Docenti universitari in scienze fisiche

2.6.1.1.3 - Docenti universitari in scienze chimiche e farmaceutiche

2.6.1.1.4 - Docenti universitari in scienze della terra

2.6.1.1.1 - Docenti universitari in scienze matematiche e dell'informazione

Le professioni comprese in questa unità progettano, dirigono e conducono ricerche finalizzate a migliorare e ad innovare la conoscenza scientifica o la sua applicazione in ambito produttivo; insegnano la teoria e la pratica di una o più discipline di cui sono esperti, ne definiscono i curricula, preparano i corsi di studio, i materiali didattici e le attività di laboratorio, stimolano la discussione e la partecipazione degli studenti alle lezioni, somministrano prove ed esami, assegnano tesi e ne danno valutazioni; dirigono le attività di ricerca degli studenti dei corsi di specializzazione e di dottorato; partecipano alle decisioni sulle politiche dell'Università; pubblicano articoli e saggi scientifici, partecipano a convegni e conferenze.

2.6.1.1.2 - Docenti universitari in scienze fisiche

Le professioni comprese in questa unità progettano, dirigono e conducono ricerche finalizzate a migliorare e ad innovare la conoscenza scientifica o la sua applicazione in ambito produttivo; insegnano la teoria e la pratica di una o più discipline di cui sono esperti, ne definiscono i curricula, preparano i corsi di studio, i materiali didattici e le attività di laboratorio, stimolano la discussione e la partecipazione degli studenti alle lezioni, somministrano prove ed esami, assegnano tesi e ne danno valutazioni; dirigono le attività di ricerca degli studenti dei corsi di specializzazione e di dottorato; partecipano alle decisioni sulle politiche dell'Università; pubblicano articoli e saggi scientifici, partecipano a convegni e conferenze.

2.6.1.1.3 - Docenti universitari in scienze chimiche e farmaceutiche

Le professioni comprese in questa unità progettano, dirigono e conducono ricerche finalizzate a migliorare e ad innovare la conoscenza scientifica o la sua applicazione in ambito produttivo; insegnano la teoria e la pratica di una o più discipline di cui sono esperti, ne definiscono i curricula, preparano i corsi di studio, i materiali didattici e le attività di laboratorio, stimolano la discussione e la partecipazione degli studenti alle lezioni, somministrano prove ed esami, assegnano tesi e ne danno valutazioni; dirigono le attività di ricerca degli studenti dei corsi di specializzazione e di dottorato; partecipano alle decisioni sulle politiche dell'Università; pubblicano articoli e saggi scientifici, partecipano a convegni e conferenze.

2.6.1.1.4 - Docenti universitari in scienze della terra

Le professioni comprese in questa unità progettano, dirigono e conducono ricerche finalizzate a migliorare e ad innovare la conoscenza scientifica o la sua applicazione in ambito produttivo; insegnano la teoria e la pratica di una o più discipline di cui sono esperti, ne definiscono i curricula, preparano i corsi di studio, i materiali didattici e le attività di laboratorio, stimolano la discussione e la partecipazione degli studenti alle lezioni, somministrano prove ed esami, assegnano tesi e ne danno valutazioni; dirigono le attività di ricerca degli studenti dei corsi di specializzazione e di dottorato; partecipano alle decisioni sulle politiche dell'Università; pubblicano articoli e saggi scientifici, partecipano a convegni e conferenze.

2.6.1.2 - Docenti universitari in scienze della vita e della salute

Le professioni comprese in questa categoria progettano, dirigono e conducono ricerche finalizzate a migliorare, ad innovare e ad applicare nei settori produttivi la conoscenza scientifica negli ambiti disciplinari afferenti alla biologia, alla botanica, alla zoologia, alle scienze agrarie e veterinarie, alla medicina; insegnano la teoria e la pratica di una o più discipline, ne definiscono i curricula, preparano i corsi di studio, i materiali didattici e le attività di laboratorio, stimolano la discussione e la partecipazione degli studenti alle lezioni, somministrano prove ed esami, assegnano tesi e ne danno valutazioni; dirigono le attività di ricerca degli studenti dei corsi di specializzazione e di dottorato; partecipano alle decisioni sulle politiche dell'Università; pubblicano articoli e saggi scientifici, partecipano a convegni e conferenze.

La Categoria è suddivisa nelle seguenti Unità professionali:

2.6.1.2.1 - Docenti universitari in scienze biologiche

2.6.1.2.2 - Docenti universitari in scienze agrarie, zootecniche e della produzione animale

2.6.1.2.3 - Docenti universitari in scienze mediche

2.6.1.2.1 - Docenti universitari in scienze biologiche

Le professioni comprese in questa unità progettano, dirigono e conducono ricerche finalizzate a migliorare e ad innovare la conoscenza scientifica o la sua applicazione in ambito produttivo; insegnano la teoria e la pratica di una o più discipline di cui sono esperti, ne definiscono i curricula, preparano i corsi di studio, i materiali didattici e le attività di laboratorio, stimolano la discussione e la partecipazione degli studenti alle lezioni, somministrano prove ed esami, assegnano tesi e ne danno valutazioni; dirigono le attività di ricerca degli studenti dei corsi di specializzazione e di dottorato; partecipano alle decisioni sulle politiche dell'Università; pubblicano articoli e saggi scientifici, partecipano a convegni e conferenze.

2.6.1.2.2 - Docenti universitari in scienze agrarie, zootecniche e della produzione animale

Le professioni comprese in questa unità progettano, dirigono e conducono ricerche finalizzate a migliorare e ad innovare la conoscenza scientifica o la sua applicazione in ambito produttivo; insegnano la teoria e la pratica di una o più discipline di cui sono esperti, ne definiscono i curricula, preparano i corsi di studio, i materiali didattici e le attività di laboratorio, stimolano la discussione e la parteci-



pazione degli studenti alle lezioni, somministrano prove ed esami, assegnano tesi e ne danno valutazioni; dirigono le attività di ricerca degli studenti dei corsi di specializzazione e di dottorato; partecipano alle decisioni sulle politiche dell'Università; pubblicano articoli e saggi scientifici, partecipano a convegni e conferenze.

2.6.1.2.3 - Docenti universitari in scienze mediche

Le professioni comprese in questa unità progettano, dirigono e conducono ricerche finalizzate a migliorare e ad innovare la conoscenza scientifica o la sua applicazione in ambito produttivo; insegnano la teoria e la pratica di una o più discipline di cui sono esperti, ne definiscono i curricula, preparano i corsi di studio, i materiali didattici e le attività di laboratorio, stimolano la discussione e la partecipazione degli studenti alle lezioni, somministrano prove ed esami, assegnano tesi e ne danno valutazioni; dirigono le attività di ricerca degli studenti dei corsi di specializzazione e di dottorato; partecipano alle decisioni sulle politiche dell'Università; pubblicano articoli e saggi scientifici, partecipano a convegni e conferenze.

2.6.1.3 - Docenti universitari in scienze ingegneristiche e dell'architettura

Le professioni comprese in questa categoria progettano, dirigono e conducono ricerche finalizzate a migliorare, ad innovare e ad applicare nei settori produttivi la conoscenza scientifica negli ambiti disciplinari afferenti all'ingegneria e all'architettura; insegnano la teoria e la pratica di una o più discipline, ne definiscono i curricula, preparano i corsi di studio, i materiali didattici e le attività di laboratorio, stimolano la discussione e la partecipazione degli studenti alle lezioni, somministrano prove ed esami, assegnano tesi e ne danno valutazioni; dirigono le attività di ricerca degli studenti dei corsi di specializzazione e di dottorato; partecipano alle decisioni sulle politiche dell'Università; pubblicano articoli e saggi scientifici, partecipano a convegni e conferenze.

La Categoria è suddivisa nelle seguenti Unità professionali:

2.6.1.3.1 - Docenti universitari in scienze ingegneristiche civili e dell'architettura

2.6.1.3.2 - Docenti universitari in scienze ingegneristiche industriali e dell'informazione

2.6.1.3.1 - Docenti universitari in scienze ingegneristiche civili e dell'architettura

Le professioni comprese in questa unità progettano, dirigono e conducono ricerche finalizzate a migliorare e ad innovare la conoscenza scientifica o la sua applicazione in ambito produttivo; insegnano la teoria e la pratica di una o più discipline di cui sono esperti, ne definiscono i curricula, preparano i corsi di studio, i materiali didattici e le attività di laboratorio, stimolano la discussione e la partecipazione degli studenti alle lezioni, somministrano prove ed esami, assegnano tesi e ne danno valutazioni; dirigono le attività di ricerca degli studenti dei corsi di specializzazione e di dottorato; partecipano alle decisioni sulle politiche dell'Università; pubblicano articoli e saggi scientifici, partecipano a convegni e conferenze.

2.6.1.3.2 - Docenti universitari in scienze ingegneristiche industriali e dell'informazione

Le professioni comprese in questa unità progettano, dirigono e conducono ricerche finalizzate a migliorare e ad innovare la conoscenza scientifica o la sua applicazione in ambito produttivo; insegnano la teoria e la pratica di una o più discipline di cui sono esperti, ne definiscono i curricula, preparano i corsi di studio,

i materiali didattici e le attività di laboratorio, stimolano la discussione e la partecipazione degli studenti alle lezioni, somministrano prove ed esami, assegnano tesi e ne danno valutazioni; dirigono le attività di ricerca degli studenti dei corsi di specializzazione e di dottorato; partecipano alle decisioni sulle politiche dell'Università; pubblicano articoli e saggi scientifici, partecipano a convegni e conferenze.

2.6.1.4 - Docenti universitari in scienze dell'antichità, filologico-letterarie e storico-artistiche

Le professioni comprese in questa categoria progettano, dirigono e conducono ricerche finalizzate a migliorare, ad innovare e ad applicare nei settori produttivi la conoscenza scientifica negli ambiti disciplinari afferenti alle scienze dell'antichità, alle scienze filologico-letterarie e storico-artistiche; insegnano la teoria e la pratica di una o più discipline, ne definiscono i curricula, preparano i corsi di studio, i materiali didattici e le attività di laboratorio, stimolano la discussione e la partecipazione degli studenti alle lezioni, somministrano prove ed esami, assegnano tesi e ne danno valutazioni; dirigono le attività di ricerca degli studenti dei corsi di specializzazione e di dottorato; partecipano alle decisioni sulle politiche dell'Università; pubblicano articoli e saggi scientifici, partecipano a convegni e conferenze.

La Categoria è composta da una Unità professionale:

2.6.1.4.0 - Docenti universitari in scienze dell'antichità, filologico-letterarie e storico-artistiche

Le professioni comprese in questa unità progettano, dirigono e conducono ricerche finalizzate a migliorare e ad innovare la conoscenza scientifica o la sua applicazione in ambito produttivo; insegnano la teoria e la pratica di una o più discipline di cui sono esperti, ne definiscono i curricula, preparano i corsi di studio, i materiali didattici e le attività di laboratorio, stimolano la discussione e la partecipazione degli studenti alle lezioni, somministrano prove ed esami, assegnano tesi e ne danno valutazioni; dirigono le attività di ricerca degli studenti dei corsi di specializzazione e di dottorato; partecipano alle decisioni sulle politiche dell'Università; pubblicano articoli e saggi scientifici, partecipano a convegni e conferenze.

2.6.1.5 - Docenti universitari in scienze storiche, filosofiche, pedagogiche e psicologiche

Le professioni comprese in questa categoria progettano, dirigono e conducono ricerche finalizzate a migliorare, ad innovare e ad applicare nei settori produttivi la conoscenza scientifica negli ambiti disciplinari afferenti alle scienze storiche, filosofiche, pedagogiche e psicologiche; insegnano la teoria e la pratica di una o più discipline, ne definiscono i curricula, preparano i corsi di studio, i materiali didattici e le attività di laboratorio, stimolano la discussione e la partecipazione degli studenti alle lezioni, somministrano prove ed esami, assegnano tesi e ne danno valutazioni; dirigono le attività di ricerca degli studenti dei corsi di specializzazione e di dottorato; partecipano alle decisioni sulle politiche dell'Università; pubblicano articoli e saggi scientifici, partecipano a convegni e conferenze.



La Categoria è suddivisa nelle seguenti Unità professionali:

2.6.1.5.1 - Docenti universitari in scienze storiche e filosofiche

2.6.1.5.2 - Docenti universitari in scienze pedagogiche e psicologiche

2.6.1.5.1 - Docenti universitari in scienze storiche e filosofiche

Le professioni comprese in questa unità progettano, dirigono e conducono ricerche finalizzate a migliorare e ad innovare la conoscenza scientifica o la sua applicazione in ambito produttivo; insegnano la teoria e la pratica di una o più discipline di cui sono esperti, ne definiscono i curricula, preparano i corsi di studio, i materiali didattici, stimolano la discussione e la partecipazione degli studenti alle lezioni, somministrano prove ed esami, assegnano tesi e ne danno valutazioni; dirigono le attività di ricerca degli studenti dei corsi di specializzazione e di dottorato; partecipano alle decisioni sulle politiche dell'Università; pubblicano articoli e saggi scientifici, partecipano a convegni e conferenze.

2.6.1.5.2 - Docenti universitari in scienze pedagogiche e psicologiche

Le professioni comprese in questa unità progettano, dirigono e conducono ricerche finalizzate a migliorare e ad innovare la conoscenza scientifica o la sua applicazione in ambito produttivo; insegnano la teoria e la pratica di una o più discipline di cui sono esperti, ne definiscono i curricula, preparano i corsi di studio, i materiali didattici e le attività di laboratorio, stimolano la discussione e la partecipazione degli studenti alle lezioni, somministrano prove ed esami, assegnano tesi e ne danno valutazioni; dirigono le attività di ricerca degli studenti dei corsi di specializzazione e di dottorato; partecipano alle decisioni sulle politiche dell'Università; pubblicano articoli e saggi scientifici, partecipano a convegni e conferenze.

2.6.1.6 - Docenti universitari in scienze economiche e statistiche

Le professioni comprese in questa categoria progettano, dirigono e conducono ricerche finalizzate a migliorare, ad innovare e ad applicare nei settori produttivi la conoscenza scientifica negli ambiti disciplinari afferenti alle scienze economiche e statistiche; insegnano la teoria e la pratica di una o più discipline, ne definiscono i curricula, preparano i corsi di studio, i materiali didattici e le attività di laboratorio, stimolano la discussione e la partecipazione degli studenti alle lezioni, somministrano prove ed esami, assegnano tesi e ne danno valutazioni; dirigono le attività di ricerca degli studenti dei corsi di specializzazione e di dottorato; partecipano alle decisioni sulle politiche dell'Università; pubblicano articoli e saggi scientifici, partecipano a convegni e conferenze.

La Categoria è composta da una Unità professionale:

2.6.1.6.0 - Docenti universitari in scienze economiche e statistiche

Le professioni comprese in questa unità progettano, dirigono e conducono ricerche finalizzate a migliorare e ad innovare la conoscenza scientifica o la sua applicazione in ambito produttivo; insegnano la teoria e la pratica di una o più discipline di cui sono esperti, ne definiscono i curricula, preparano i corsi di studio, i materiali didattici e le attività di laboratorio, stimolano la discussione e la partecipazione degli studenti alle lezioni, somministrano prove ed esami, assegnano tesi e ne danno valutazioni; dirigono le attività di ricerca degli studenti dei corsi di spe-

cializzazione e di dottorato; partecipano alle decisioni sulle politiche dell'Università; pubblicano articoli e saggi scientifici, partecipano a convegni e conferenze.

2.6.1.7 - Docenti universitari in scienze giuridiche, politiche e sociali

Le professioni comprese in questa categoria progettano, dirigono e conducono ricerche finalizzate a migliorare, ad innovare e ad applicare nei settori produttivi la conoscenza scientifica negli ambiti disciplinari afferenti alle scienze giuridiche, politiche e sociali; insegnano la teoria e la pratica di una o più discipline, ne definiscono i curricula, preparano i corsi di studio, i materiali didattici e le attività di laboratorio, stimolano la discussione e la partecipazione degli studenti alle lezioni, somministrano prove ed esami, assegnano tesi e ne danno valutazioni; dirigono le attività di ricerca degli studenti dei corsi di specializzazione e di dottorato; partecipano alle decisioni sulle politiche dell'Università; pubblicano articoli e saggi scientifici, partecipano a convegni e conferenze.

La Categoria è suddivisa nelle seguenti Unità professionali:

2.6.1.7.1 - Docenti universitari in scienze giuridiche

2.6.1.7.2 - Docenti universitari in scienze politiche e sociali

2.6.1.7.1 - Docenti universitari in scienze giuridiche

Le professioni comprese in questa unità progettano, dirigono e conducono ricerche finalizzate a migliorare e ad innovare la conoscenza scientifica o la sua applicazione in ambito produttivo; insegnano la teoria e la pratica di una o più discipline di cui sono esperti, ne definiscono i curricula, preparano i corsi di studio, i materiali didattici, stimolano la discussione e la partecipazione degli studenti alle lezioni, somministrano prove ed esami, assegnano tesi e ne danno valutazioni; dirigono le attività di ricerca degli studenti dei corsi di specializzazione e di dottorato; partecipano alle decisioni sulle politiche dell'Università; pubblicano articoli e saggi scientifici, partecipano a convegni e conferenze.

2.6.1.7.2 - Docenti universitari in scienze politiche e sociali

Le professioni comprese in questa unità progettano, dirigono e conducono ricerche finalizzate a migliorare e ad innovare la conoscenza scientifica o la sua applicazione in ambito produttivo; insegnano la teoria e la pratica di una o più discipline di cui sono esperti, ne definiscono i curricula, preparano i corsi di studio, i materiali didattici e le attività di laboratorio, stimolano la discussione e la partecipazione degli studenti alle lezioni, somministrano prove ed esami, assegnano tesi e ne danno valutazioni; dirigono le attività di ricerca degli studenti dei corsi di specializzazione e di dottorato; partecipano alle decisioni sulle politiche dell'Università; pubblicano articoli e saggi scientifici, partecipano a convegni e conferenze.

2.6.2 - Ricercatori e tecnici laureati nell'università

Le professioni comprese nella classe supportano i docenti universitari nelle attività didattiche e conducono ricerche in ambito scientifico; sono responsabili dei laboratori e curano l'applicazione dei protocolli scientifici nelle attività di ricerca.



La Classe è suddivisa nelle seguenti Categorie professionali:

- 2.6.2.1 - Ricercatori e tecnici laureati nelle scienze matematiche e dell'informazione, fisiche, chimiche, della terra
- 2.6.2.2 - Ricercatori e tecnici laureati nelle scienze della vita e della salute
- 2.6.2.3 - Ricercatori e tecnici laureati nelle scienze ingegneristiche e dell'architettura
- 2.6.2.4 - Ricercatori e tecnici laureati nelle scienze dell'antichità, filologico-letterarie e storico-artistiche
- 2.6.2.5 - Ricercatori e tecnici laureati nelle scienze storiche, filosofiche, pedagogiche e psicologiche
- 2.6.2.6 - Ricercatori e tecnici laureati nelle scienze economiche e statistiche
- 2.6.2.7 - Ricercatori e tecnici laureati nelle scienze giuridiche, politiche e sociali

2.6.2.1 - Ricercatori e tecnici laureati nelle scienze matematiche e dell'informazione, fisiche, chimiche, della terra

Le professioni comprese in questa categoria collaborano con i docenti universitari e li coadiuvano nella progettazione e nella realizzazione delle attività didattiche e curricolari; seguono le attività di studio degli studenti; progettano e conducono in ambito accademico ricerche teoriche e sperimentali finalizzate ad ampliare e ad innovare la conoscenza scientifica o la sua applicazione in ambito produttivo; garantiscono il funzionamento dei laboratori e delle attrezzature scientifiche; definiscono e applicano protocolli scientifici nelle sperimentazioni di laboratorio e nelle attività di ricerca. In particolare le professioni comprese nella categoria svolgono le attività previste nell'ambito delle scienze matematiche e dell'informazione, delle scienze fisiche, chimiche e della terra.

La Categoria è suddivisa nelle seguenti Unità professionali:

- 2.6.2.1.1 - Ricercatori e tecnici laureati nelle scienze matematiche e dell'informazione
- 2.6.2.1.2 - Ricercatori e tecnici laureati nelle scienze fisiche
- 2.6.2.1.3 - Ricercatori e tecnici laureati nelle scienze chimiche e farmaceutiche
- 2.6.2.1.4 - Ricercatori e tecnici laureati nelle scienze della terra

2.6.2.1.1 - Ricercatori e tecnici laureati nelle scienze matematiche e dell'informazione

Le professioni comprese in questa unità collaborano con i docenti universitari e li coadiuvano nella progettazione e nella realizzazione delle attività didattiche e curricolari; seguono le attività di studio degli studenti; progettano e conducono in ambito accademico ricerche teoriche e sperimentali finalizzate ad ampliare e ad innovare la conoscenza scientifica o la sua applicazione in ambito produttivo; garantiscono il funzionamento dei laboratori e delle attrezzature scientifiche; definiscono e applicano protocolli scientifici nelle sperimentazioni di laboratorio e nelle attività di ricerca. In particolare le professioni comprese nell'unità professionale svolgono le attività previste nell'ambito delle scienze matematiche e dell'informazione.

2.6.2.1.2 - Ricercatori e tecnici laureati nelle scienze fisiche

Le professioni comprese in questa unità collaborano con i docenti universitari e li coadiuvano nella progettazione e nella realizzazione delle attività didattiche e curricolari; seguono le attività di studio degli studenti; progettano e conducono in ambito accademico ricerche teoriche e sperimentali finalizzate ad ampliare e ad innovare la conoscenza scientifica o la sua applicazione in ambito produttivo.

vo; garantiscono il funzionamento dei laboratori e delle attrezzature scientifiche; definiscono e applicano protocolli scientifici nelle sperimentazioni di laboratorio e nelle attività di ricerca. In particolare le professioni comprese nell'unità professionale svolgono le attività previste nell'ambito delle scienze fisiche.

2.6.2.1.3 - Ricercatori e tecnici laureati nelle scienze chimiche e farmaceutiche

Le professioni comprese in questa unità collaborano con i docenti universitari e li coadiuvano nella progettazione e nella realizzazione delle attività didattiche e curricolari; seguono le attività di studio degli studenti; progettano e conducono in ambito accademico ricerche teoriche e sperimentali finalizzate ad ampliare e ad innovare la conoscenza scientifica o la sua applicazione in ambito produttivo; garantiscono il funzionamento dei laboratori e delle attrezzature scientifiche; definiscono e applicano protocolli scientifici nelle sperimentazioni di laboratorio e nelle attività di ricerca. In particolare le professioni comprese nell'unità professionale svolgono le attività previste nell'ambito delle scienze chimiche e farmaceutiche.

2.6.2.1.4 - Ricercatori e tecnici laureati nelle scienze della terra

Le professioni comprese in questa unità collaborano con i docenti universitari e li coadiuvano nella progettazione e nella realizzazione delle attività didattiche e curricolari; seguono le attività di studio degli studenti; progettano e conducono in ambito accademico ricerche teoriche e sperimentali finalizzate ad ampliare e ad innovare la conoscenza scientifica o la sua applicazione in ambito produttivo; garantiscono il funzionamento dei laboratori e delle attrezzature scientifiche; definiscono e applicano protocolli scientifici nelle sperimentazioni di laboratorio e nelle attività di ricerca. In particolare le professioni comprese nell'unità professionale svolgono le attività previste nell'ambito delle scienze della terra.

2.6.2.2 - Ricercatori e tecnici laureati nelle scienze della vita e della salute

Le professioni comprese in questa categoria collaborano con i docenti universitari e li coadiuvano nella progettazione e nella realizzazione delle attività didattiche e curricolari; seguono le attività di studio degli studenti; progettano e conducono in ambito accademico ricerche teoriche e sperimentali finalizzate ad ampliare e ad innovare la conoscenza scientifica o la sua applicazione in ambito produttivo; garantiscono il funzionamento dei laboratori e delle attrezzature scientifiche; definiscono e applicano protocolli scientifici nelle sperimentazioni di laboratorio e nelle attività di ricerca. In particolare le professioni comprese nella categoria svolgono le attività previste nell'ambito delle scienze della vita e della salute.

La Categoria è suddivisa nelle seguenti Unità professionali:

2.6.2.2.1 - Ricercatori e tecnici laureati nelle scienze biologiche

2.6.2.2.2 - Ricercatori e tecnici laureati nelle scienze agrarie, zootecniche e della produzione animale

2.6.2.2.3 - Ricercatori e tecnici laureati nelle scienze mediche

2.6.2.2.1 - Ricercatori e tecnici laureati nelle scienze biologiche

Le professioni comprese in questa unità collaborano con i docenti universitari e li coadiuvano nella progettazione e nella realizzazione delle attività didattiche e



curricolari; seguono le attività di studio degli studenti; progettano e conducono in ambito accademico ricerche teoriche e sperimentali finalizzate ad ampliare e ad innovare la conoscenza scientifica o la sua applicazione in ambito produttivo; garantiscono il funzionamento dei laboratori e delle attrezzature scientifiche; definiscono e applicano protocolli scientifici nelle sperimentazioni di laboratorio e nelle attività di ricerca. In particolare le professioni comprese nell'unità professionale svolgono le attività previste nell'ambito delle scienze biologiche.

2.6.2.2.2 - Ricercatori e tecnici laureati nelle scienze agrarie, zootecniche e della produzione animale

Le professioni comprese in questa unità collaborano con i docenti universitari e li coadiuvano nella progettazione e nella realizzazione delle attività didattiche e curricolari; seguono le attività di studio degli studenti; progettano e conducono in ambito accademico ricerche teoriche e sperimentali finalizzate ad ampliare e ad innovare la conoscenza scientifica o la sua applicazione in ambito produttivo; garantiscono il funzionamento dei laboratori e delle attrezzature scientifiche; definiscono e applicano protocolli scientifici nelle sperimentazioni di laboratorio e nelle attività di ricerca. In particolare le professioni comprese nell'unità professionale svolgono le attività previste nell'ambito delle scienze agrarie, zootecniche e della produzione animale.

2.6.2.2.3 - Ricercatori e tecnici laureati nelle scienze mediche

Le professioni comprese in questa unità collaborano con i docenti universitari e li coadiuvano nella progettazione e nella realizzazione delle attività didattiche e curricolari; seguono le attività di studio degli studenti; progettano e conducono in ambito accademico ricerche teoriche e sperimentali finalizzate ad ampliare e ad innovare la conoscenza scientifica o la sua applicazione in ambito produttivo; garantiscono il funzionamento dei laboratori e delle attrezzature scientifiche; definiscono e applicano protocolli scientifici nelle sperimentazioni di laboratorio e nelle attività di ricerca. In particolare le professioni comprese nell'unità professionale svolgono le attività previste nell'ambito delle scienze mediche.

2.6.2.3 - Ricercatori e tecnici laureati nelle scienze ingegneristiche e dell'architettura

Le professioni comprese in questa categoria collaborano con i docenti universitari e li coadiuvano nella progettazione e nella realizzazione delle attività didattiche e curricolari; seguono le attività di studio degli studenti; progettano e conducono in ambito accademico ricerche teoriche e sperimentali finalizzate ad ampliare e ad innovare la conoscenza scientifica o la sua applicazione in ambito produttivo; garantiscono il funzionamento dei laboratori e delle attrezzature scientifiche; definiscono e applicano protocolli scientifici nelle sperimentazioni di laboratorio e nelle attività di ricerca. In particolare le professioni comprese nella categoria svolgono le attività previste nell'ambito delle scienze ingegneristiche e dell'architettura.

La Categoria è suddivisa nelle seguenti Unità professionali:

2.6.2.3.1 - Ricercatori e tecnici laureati nelle scienze ingegneristiche civili e dell'architettura

2.6.2.3.2 - Ricercatori e tecnici laureati nelle scienze ingegneristiche industriali e dell'informazione

2.6.2.3.1 - Ricercatori e tecnici laureati nelle scienze ingegneristiche civili e dell'architettura

Le professioni comprese in questa unità collaborano con i docenti universitari e li coadiuvano nella progettazione e nella realizzazione delle attività didattiche e curricolari; seguono le attività di studio degli studenti; progettano e conducono in ambito accademico ricerche teoriche e sperimentali finalizzate ad ampliare e ad innovare la conoscenza scientifica o la sua applicazione in ambito produttivo; garantiscono il funzionamento dei laboratori e delle attrezzature scientifiche; definiscono e applicano protocolli scientifici nelle sperimentazioni di laboratorio e nelle attività di ricerca. In particolare le professioni comprese nell'unità professionale svolgono le attività previste nell'ambito delle scienze ingegneristiche civili e dell'architettura.

2.6.2.3.2 - Ricercatori e tecnici laureati nelle scienze ingegneristiche industriali e dell'informazione

Le professioni comprese in questa unità collaborano con i docenti universitari e li coadiuvano nella progettazione e nella realizzazione delle attività didattiche e curricolari; seguono le attività di studio degli studenti; progettano e conducono in ambito accademico ricerche teoriche e sperimentali finalizzate ad ampliare e ad innovare la conoscenza scientifica o la sua applicazione in ambito produttivo; garantiscono il funzionamento dei laboratori e delle attrezzature scientifiche; definiscono e applicano protocolli scientifici nelle sperimentazioni di laboratorio e nelle attività di ricerca. In particolare le professioni comprese nell'unità professionale svolgono le attività previste nell'ambito delle scienze ingegneristiche industriali e dell'informazione.

2.6.2.4 - Ricercatori e tecnici laureati nelle scienze dell'antichità, filologico-letterarie e storico-artistiche

Le professioni comprese in questa categoria collaborano con i docenti universitari e li coadiuvano nella progettazione e nella realizzazione delle attività didattiche e curricolari; seguono le attività di studio degli studenti; progettano e conducono in ambito accademico ricerche teoriche e sperimentali finalizzate ad ampliare e ad innovare la conoscenza scientifica o la sua applicazione in ambito produttivo; garantiscono il funzionamento dei laboratori e delle attrezzature scientifiche; definiscono e applicano protocolli scientifici nelle sperimentazioni di laboratorio e nelle attività di ricerca. In particolare le professioni comprese nella categoria svolgono le attività previste nell'ambito delle scienze dell'antichità, filologiche-letterarie e storico-artistiche.

La Categoria è composta da una Unità professionale:

2.6.2.4.0 - Ricercatori e tecnici laureati nelle scienze dell'antichità, filologico-letterarie e storico-artistiche

Le professioni comprese in questa unità collaborano con i docenti universitari e li coadiuvano nella progettazione e nella realizzazione delle attività didattiche e curricolari; seguono le attività di studio degli studenti; progettano e conducono in ambito accademico ricerche teoriche e sperimentali finalizzate ad ampliare e ad innovare la conoscenza scientifica o la sua applicazione in ambito produttivo; garantiscono il funzionamento dei laboratori e delle attrezzature scientifiche;



definiscono e applicano protocolli scientifici nelle sperimentazioni di laboratorio e nelle attività di ricerca. In particolare le professioni comprese nell'unità professionale svolgono le attività previste nell'ambito delle scienze dell'antichità, filologico-letterarie e storico-artistiche.

2.6.2.5 - Ricercatori e tecnici laureati nelle scienze storiche, filosofiche, pedagogiche e psicologiche

Le professioni comprese in questa categoria collaborano con i docenti universitari e li coadiuvano nella progettazione e nella realizzazione delle attività didattiche e curricolari; seguono le attività di studio degli studenti; progettano e conducono in ambito accademico ricerche teoriche e sperimentali finalizzate ad ampliare e ad innovare la conoscenza scientifica o la sua applicazione in ambito produttivo; garantiscono il funzionamento dei laboratori e delle attrezzature scientifiche; definiscono e applicano protocolli scientifici nelle sperimentazioni di laboratorio e nelle attività di ricerca. In particolare le professioni comprese nella categoria svolgono le attività previste nell'ambito delle scienze storiche, filosofiche, pedagogiche e psicologiche.

La Categoria è suddivisa nelle seguenti Unità professionali:

2.6.2.5.1 - Ricercatori e tecnici laureati nelle scienze storiche e filosofiche

2.6.2.5.2 - Ricercatori e tecnici laureati nelle scienze pedagogiche e psicologiche

2.6.2.5.1 - Ricercatori e tecnici laureati nelle scienze storiche e filosofiche

Le professioni comprese in questa unità collaborano con i docenti universitari e li coadiuvano nella progettazione e nella realizzazione delle attività didattiche e curricolari; seguono le attività di studio degli studenti; progettano e conducono in ambito accademico ricerche teoriche e sperimentali finalizzate ad ampliare e ad innovare la conoscenza scientifica o la sua applicazione in ambito produttivo; garantiscono il funzionamento dei laboratori e delle attrezzature scientifiche; definiscono e applicano protocolli scientifici nelle sperimentazioni di laboratorio e nelle attività di ricerca. In particolare le professioni comprese nell'unità professionale svolgono le attività previste nell'ambito delle scienze storiche e filosofiche.

2.6.2.5.2 - Ricercatori e tecnici laureati nelle scienze pedagogiche e psicologiche

Le professioni comprese in questa unità collaborano con i docenti universitari e li coadiuvano nella progettazione e nella realizzazione delle attività didattiche e curricolari; seguono le attività di studio degli studenti; progettano e conducono in ambito accademico ricerche teoriche e sperimentali finalizzate ad ampliare e ad innovare la conoscenza scientifica o la sua applicazione in ambito produttivo; garantiscono il funzionamento dei laboratori e delle attrezzature scientifiche; definiscono e applicano protocolli scientifici nelle sperimentazioni di laboratorio e nelle attività di ricerca. In particolare le professioni comprese nell'unità professionale svolgono le attività previste nell'ambito delle scienze pedagogiche e psicologiche.

2.6.2.6 - Ricercatori e tecnici laureati nelle scienze economiche e statistiche

Le professioni comprese in questa categoria collaborano con i docenti universitari e li coadiuvano nella progettazione e nella realizzazione delle attività didattiche

e curricolari; seguono le attività di studio degli studenti; progettano e conducono in ambito accademico ricerche teoriche e sperimentali finalizzate ad ampliare e ad innovare la conoscenza scientifica o la sua applicazione in ambito produttivo; garantiscono il funzionamento dei laboratori e delle attrezzature scientifiche; definiscono e applicano protocolli scientifici nelle sperimentazioni di laboratorio e nelle attività di ricerca. In particolare le professioni comprese nella categoria svolgono le attività previste nell'ambito delle scienze economiche e statistiche.

La Categoria è composta da una Unità professionale:

2.6.2.6.0 - Ricercatori e tecnici laureati nelle scienze economiche e statistiche

Le professioni comprese in questa unità collaborano con i docenti universitari e li coadiuvano nella progettazione e nella realizzazione delle attività didattiche e curricolari; seguono le attività di studio degli studenti; progettano e conducono in ambito accademico ricerche teoriche e sperimentali finalizzate ad ampliare e ad innovare la conoscenza scientifica o la sua applicazione in ambito produttivo; garantiscono il funzionamento dei laboratori e delle attrezzature scientifiche; definiscono e applicano protocolli scientifici nelle sperimentazioni di laboratorio e nelle attività di ricerca. In particolare le professioni comprese nell'unità professionale svolgono le attività previste nell'ambito delle scienze economiche e statistiche.

2.6.2.7 - Ricercatori e tecnici laureati nelle scienze giuridiche, politiche e sociali

Le professioni comprese in questa categoria collaborano con i docenti universitari e li coadiuvano nella progettazione e nella realizzazione delle attività didattiche e curricolari; seguono le attività di studio degli studenti; progettano e conducono in ambito accademico ricerche teoriche e sperimentali finalizzate ad ampliare e ad innovare la conoscenza scientifica o la sua applicazione in ambito produttivo; garantiscono il funzionamento dei laboratori e delle attrezzature scientifiche; definiscono e applicano protocolli scientifici nelle sperimentazioni di laboratorio e nelle attività di ricerca. In particolare le professioni comprese nella categoria svolgono le attività previste nell'ambito delle scienze giuridiche, politiche e sociali.

La Categoria è suddivisa nelle seguenti Unità professionali:

2.6.2.7.1 - Ricercatori e tecnici laureati nelle scienze giuridiche

2.6.2.7.2 - Ricercatori e tecnici laureati nelle scienze politiche e sociali

2.6.2.7.1 - Ricercatori e tecnici laureati nelle scienze giuridiche

Le professioni comprese in questa unità collaborano con i docenti universitari e li coadiuvano nella progettazione e nella realizzazione delle attività didattiche e curricolari; seguono le attività di studio degli studenti; progettano e conducono in ambito accademico ricerche teoriche e sperimentali finalizzate ad ampliare e ad innovare la conoscenza scientifica o la sua applicazione in ambito produttivo; garantiscono il funzionamento dei laboratori e delle attrezzature scientifiche; definiscono e applicano protocolli scientifici nelle sperimentazioni di laboratorio e nelle attività di ricerca. In particolare le professioni comprese nell'unità professionale svolgono le attività previste nell'ambito delle scienze giuridiche.



2.6.2.7.2 - *Ricercatori e tecnici laureati nelle scienze politiche e sociali*

Le professioni comprese in questa unità collaborano con i docenti universitari e li coadiuvano nella progettazione e nella realizzazione delle attività didattiche e curricolari; seguono le attività di studio degli studenti; progettano e conducono in ambito accademico ricerche teoriche e sperimentali finalizzate ad ampliare e ad innovare la conoscenza scientifica o la sua applicazione in ambito produttivo; garantiscono il funzionamento dei laboratori e delle attrezzature scientifiche; definiscono e applicano protocolli scientifici nelle sperimentazioni di laboratorio e nelle attività di ricerca. In particolare le professioni comprese nell'unità professionale svolgono le attività previste nell'ambito delle scienze politiche e sociali.

2.6.3 - Professori di scuola secondaria, post-secondaria e professioni assimilate

Le professioni classificate in questa classe insegnano la teoria e la pratica di una o più discipline nei cicli di istruzione post-primaria, esclusa l'istruzione universitaria, definiscono i curricula, gestiscono corsi e danno lezioni in una o più classi, organizzano corsi per gli adulti, somministrano prove ed esami e valutano l'apprendimento degli allievi, partecipano alle decisioni sull'organizzazione scolastica, la didattica e l'offerta educativa e formativa, gestiscono le relazioni con le famiglie e gli altri soggetti rilevanti, coadiuvano il personale specializzato nell'accompagnamento e nel supporto a singoli allievi in situazione di difficoltà cognitiva.

La Classe è suddivisa nelle seguenti Categorie professionali:

- 2.6.3.1 - Professori delle accademie, dei conservatori e delle istituzioni scolastiche assimilate
- 2.6.3.2 - Professori di scuola secondaria superiore
- 2.6.3.3 - Professori di scuola secondaria inferiore

2.6.3.1 - Professori delle accademie, dei conservatori e delle istituzioni scolastiche assimilate

Le professioni comprese in questa categoria esercitano le attività previste dalla classe nell'insegnamento di discipline artistiche nei cicli di istruzione post-secondaria delle Accademie, dei Conservatori musicali e degli Istituti superiori per le industrie artistiche, finalizzate a preparare gli allievi all'esercizio di attività artistiche nel campo della belle arti, della musica, della danza e dell'arte drammatica.

La Categoria è suddivisa nelle seguenti Unità professionali:

- 2.6.3.1.1 - Professori di discipline artistiche nelle accademie di belle arti e nelle istituzioni scolastiche assimilate
- 2.6.3.1.2 - Professori di discipline musicali nei conservatori e nelle istituzioni scolastiche assimilate
- 2.6.3.1.3 - Professori di arte drammatica e danza nelle accademie e nelle istituzioni scolastiche assimilate

2.6.3.1.1 - Professori di discipline artistiche nelle accademie di belle arti e nelle istituzioni scolastiche assimilate

Le professioni comprese in questa unità insegnano la teoria e la pratica delle discipline artistiche nelle accademie di belle arti e nelle istituzioni scolastiche assimilate preparando gli allievi all'esercizio di attività artistiche nel campo delle belle arti; definiscono i curricula, gestiscono corsi e danno lezioni in una o più classi, organizzano corsi per gli adulti; somministrano prove ed esami e valutano l'apprendimento degli allievi.

2.6.3.1.2 - Professori di discipline musicali nei conservatori e nelle istituzioni scolastiche assimilate

Le professioni comprese in questa unità insegnano la teoria e la pratica delle discipline musicali nei conservatori e nelle istituzioni scolastiche assimilate preparando gli allievi all'esercizio di attività artistiche nel campo della musica; definiscono i curricula, gestiscono corsi e danno lezioni in una o più classi, organizzano corsi per gli adulti, somministrano prove ed esami e valutano l'apprendimento degli allievi.

2.6.3.1.3 - Professori di arte drammatica e danza nelle accademie e nelle istituzioni scolastiche assimilate

Le professioni comprese in questa unità insegnano la teoria e la pratica dell'arte drammatica e danza nei cicli di istruzione post-primaria, esclusa l'istruzione universitaria, preparando gli allievi all'esercizio di attività artistiche nel campo della danza e dell'arte drammatica; definiscono i curricula, gestiscono corsi e danno lezioni in una o più classi, organizzano corsi per gli adulti, somministrano prove ed esami e valutano l'apprendimento degli allievi.

2.6.3.2 - Professori di scuola secondaria superiore

Le professioni comprese in questa categoria insegnano la teoria e la pratica di una o più discipline nei licei, negli istituti tecnici, professionali, d'arte e negli istituti magistrali, al fine di preparare gli allievi all'acquisizione di un titolo di studio, alla prosecuzione degli studi ed all'esercizio di attività lavorative. Definiscono i curricula, gestiscono corsi e danno lezioni in una o più classi, organizzano corsi per gli adulti, somministrano prove ed esami e valutano l'apprendimento degli allievi, partecipano alle decisioni sull'organizzazione scolastica, sulla didattica e sull'offerta educativa e formativa, gestiscono le relazioni con le famiglie e gli altri soggetti rilevanti, coadiuvano il personale specializzato nell'accompagnamento e nel supporto a singoli allievi in situazione di difficoltà cognitiva.

La Categoria è suddivisa nelle seguenti Unità professionali:

2.6.3.2.1 - Professori di scienze matematiche, fisiche e chimiche nella scuola secondaria superiore

2.6.3.2.2 - Professori di scienze della vita e della salute nella scuola secondaria superiore

2.6.3.2.3 - Professori di discipline tecnico-ingegneristiche nella scuola secondaria superiore

2.6.3.2.4 - Professori di scienze dell'informazione nella scuola secondaria superiore



2.6.3.2.5 - Professori di scienze letterarie, artistiche, storiche, filosofiche, pedagogiche e psicologiche nella scuola secondaria superiore

2.6.3.2.6 - Professori di scienze giuridiche, economiche e sociali nella scuola secondaria superiore

2.6.3.2.1 - Professori di scienze matematiche, fisiche e chimiche nella scuola secondaria superiore

Le professioni comprese in questa unità insegnano la teoria e la pratica delle scienze matematiche, fisiche e chimiche nei licei, negli istituti tecnici, professionali, d'arte e negli istituti magistrali, preparando gli allievi all'acquisizione di un titolo di studio, alla prosecuzione degli studi e all'esercizio di attività lavorative; definiscono i curricula, gestiscono corsi e danno lezioni in una o più classi, organizzano corsi per gli adulti, somministrano prove ed esami e valutano l'apprendimento degli allievi; partecipano alle decisioni sull'organizzazione scolastica, la didattica e l'offerta educativa e formativa; gestiscono le relazioni con le famiglie e gli altri soggetti rilevanti, coadiuvano il personale specializzato nell'accompagnamento e nel supporto a singoli allievi in situazione di difficoltà cognitiva.

2.6.3.2.2 - Professori di scienze della vita e della salute nella scuola secondaria superiore

Le professioni comprese in questa unità insegnano la teoria e la pratica delle scienze della vita e della salute nei licei, negli istituti tecnici, professionali, d'arte e negli istituti magistrali, preparando gli allievi all'acquisizione di un titolo di studio, alla prosecuzione degli studi e all'esercizio di attività lavorative; definiscono i curricula, gestiscono corsi e danno lezioni in una o più classi; organizzano corsi per gli adulti, somministrano prove ed esami e valutano l'apprendimento degli allievi; partecipano alle decisioni sull'organizzazione scolastica, la didattica e l'offerta educativa e formativa, gestiscono le relazioni con le famiglie e gli altri soggetti rilevanti, coadiuvano il personale specializzato nell'accompagnamento e nel supporto a singoli allievi in situazione di difficoltà cognitiva.

2.6.3.2.3 - Professori di discipline tecnico-ingegneristiche nella scuola secondaria superiore

Le professioni comprese in questa unità insegnano la teoria e la pratica delle discipline tecnico-ingegneristiche negli istituti tecnici, professionali preparando gli allievi all'acquisizione di un titolo di studio, alla prosecuzione degli studi e all'esercizio di attività lavorative; definiscono i curricula, gestiscono corsi e danno lezioni in una o più classi, organizzano corsi per gli adulti; somministrano prove ed esami e valutano l'apprendimento degli allievi; partecipano alle decisioni sull'organizzazione scolastica, la didattica e l'offerta educativa e formativa, gestiscono le relazioni con le famiglie e gli altri soggetti rilevanti, coadiuvano il personale specializzato nell'accompagnamento e nel supporto a singoli allievi in situazione di difficoltà cognitiva.

2.6.3.2.4 - Professori di scienze dell'informazione nella scuola secondaria superiore

Le professioni comprese in questa unità insegnano la teoria e la pratica delle scienze dell'informazione nei licei, negli istituti tecnici, professionali, d'arte e negli istituti magistrali, preparando gli allievi all'acquisizione di un titolo di studio,

alla prosecuzione degli studi e all'esercizio di attività lavorative; definiscono i curricula, gestiscono corsi e danno lezioni in una o più classi; organizzano corsi per gli adulti, somministrano prove ed esami e valutano l'apprendimento degli allievi, partecipano alle decisioni sull'organizzazione scolastica, la didattica e l'offerta educativa e formativa; gestiscono le relazioni con le famiglie e gli altri soggetti rilevanti, coadiuvano il personale specializzato nell'accompagnamento e nel supporto a singoli allievi in situazione di difficoltà cognitiva.

2.6.3.2.5 - Professori di scienze letterarie, artistiche, storiche, filosofiche, pedagogiche e psicologiche nella scuola secondaria superiore

Le professioni comprese in questa unità insegnano la teoria e la pratica delle scienze letterarie, artistiche, storiche, filosofiche, pedagogiche e psicologiche nei licei, negli istituti tecnici, professionali, d'arte e negli istituti magistrali, preparando gli allievi all'acquisizione di un titolo di studio, alla prosecuzione degli studi e all'esercizio di attività lavorative; definiscono i curricula, gestiscono corsi e danno lezioni in una o più classi, organizzano corsi per gli adulti, somministrano prove ed esami e valutano l'apprendimento degli allievi; partecipano alle decisioni sull'organizzazione scolastica, la didattica e l'offerta educativa e formativa, gestiscono le relazioni con le famiglie e gli altri soggetti rilevanti, coadiuvano il personale specializzato nell'accompagnamento e nel supporto a singoli allievi in situazione di difficoltà cognitiva.

2.6.3.2.6 - Professori di scienze giuridiche, economiche e sociali nella scuola secondaria superiore

Le professioni comprese in questa unità insegnano la teoria e la pratica delle scienze giuridiche e sociali nei licei, negli istituti tecnici, professionali, d'arte e negli istituti magistrali, preparando gli allievi all'acquisizione di un titolo di studio, alla prosecuzione degli studi e all'esercizio di attività lavorative; definiscono i curricula, gestiscono corsi e danno lezioni in una o più classi, organizzano corsi per gli adulti; somministrano prove ed esami e valutano l'apprendimento degli allievi, partecipano alle decisioni sull'organizzazione scolastica, la didattica e l'offerta educativa e formativa, gestiscono le relazioni con le famiglie e gli altri soggetti rilevanti, coadiuvano il personale specializzato nell'accompagnamento e nel supporto a singoli allievi in situazione di difficoltà cognitiva.

2.6.3.3 - Professori di scuola secondaria inferiore

Le professioni comprese in questa categoria insegnano la teoria e la pratica di una o più discipline al fine di completare l'alfabetizzazione degli allievi iniziata col ciclo primario, nell'ambito dell'obbligo scolastico. Definiscono i curricula, gestiscono corsi e danno lezioni in una o più classi, organizzano corsi per gli adulti, somministrano prove ed esami e valutano l'apprendimento degli allievi, partecipano alle decisioni sull'organizzazione scolastica, sulla didattica e sull'offerta educativa e formativa, gestiscono le relazioni con le famiglie e gli altri soggetti rilevanti, coadiuvano il personale specializzato nell'accompagnamento e nel supporto a singoli allievi in situazione di difficoltà cognitiva.

La Categoria è suddivisa nelle seguenti Unità professionali:



2.6.3.3.1 - Professori di discipline umanistiche nella scuola secondaria inferiore

2.6.3.3.2 - Professori di discipline tecniche e scientifiche nella scuola secondaria inferiore

2.6.3.3.1 - Professori di discipline umanistiche nella scuola secondaria inferiore

Le professioni comprese in questa unità insegnano la teoria e la pratica delle discipline umanistiche nella scuola secondaria inferiore, al fine di completare l'alfabetizzazione degli allievi iniziata con il ciclo primario, nell'ambito dell'obbligo scolastico; definiscono i curricula, gestiscono corsi e danno lezioni in una o più classi, organizzano corsi per gli adulti, somministrano prove ed esami e valutano l'apprendimento degli allievi; partecipano alle decisioni sull'organizzazione scolastica, la didattica e l'offerta educativa e formativa, gestiscono le relazioni con le famiglie e gli altri soggetti rilevanti, coadiuvano il personale specializzato nell'accompagnamento e nel supporto a singoli allievi in situazione di difficoltà cognitiva.

2.6.3.3.2 - Professori di discipline tecniche e scientifiche nella scuola secondaria inferiore

Le professioni comprese in questa unità insegnano la teoria e la pratica delle discipline tecniche e scientifiche nella scuola secondaria inferiore, al fine di completare l'alfabetizzazione degli allievi iniziata con il ciclo primario, nell'ambito dell'obbligo scolastico; definiscono i curricula, gestiscono corsi e danno lezioni in una o più classi, organizzano corsi per gli adulti, somministrano prove ed esami e valutano l'apprendimento degli allievi; partecipano alle decisioni sull'organizzazione scolastica, la didattica e l'offerta educativa e formativa, gestiscono le relazioni con le famiglie e gli altri soggetti rilevanti, coadiuvano il personale specializzato nell'accompagnamento e nel supporto a singoli allievi in situazione di difficoltà cognitiva.

2.6.4 - Professori di scuola primaria, pre-primaria e professioni assimilate

Le professioni comprese in questa classe svolgono e somministrano un'ampia serie di attività didattiche orientate a fornire livelli di alfabetizzazione degli allievi, in grado di assicurare i processi di inclusione richiesti dal sistema sociale ed il raccordo con i cicli di istruzione successivi. Progettano e programmano dette attività, somministrano prove ed esami e valutano l'apprendimento degli allievi, partecipano alle decisioni sull'organizzazione scolastica sulla didattica e sull'offerta educativa; gestiscono le relazioni con le famiglie e gli altri soggetti rilevanti, coadiuvano il personale specializzato nell'accompagnamento e nel supporto a singoli allievi in situazione di difficoltà cognitiva.

La Classe è suddivisa nelle seguenti Categorie professionali:

2.6.4.1 - Professori di scuola primaria

2.6.4.2 - Professori di scuola pre-primaria

2.6.4.1 - Professori di scuola primaria

Le professioni comprese in questa categoria organizzano, progettano e realizzano attività didattiche finalizzate all'insegnamento ai bambini della lettura e della scrit-

tura; delle strutture di base del linguaggio orale e scritto; dell'aritmetica, dei protocolli e dei linguaggi scientifici, della proiezione e della rappresentazione spaziale e temporale degli oggetti, delle persone, delle culture umane; allo sviluppo delle capacità psicomotorie, sociali e logiche. Programmano tali attività, somministrano prove ed esami e valutano l'apprendimento degli allievi, partecipano alle decisioni sull'organizzazione scolastica, la didattica e l'offerta educativa e formativa, coinvolgono i genitori nel processo di apprendimento dei figli.

La Categoria è composta da una Unità professionale:

2.6.4.1.0 - Professori di scuola primaria

Le professioni comprese in questa unità organizzano, progettano e realizzano attività didattiche finalizzate all'insegnamento ai bambini della lettura e della scrittura, delle strutture di base del linguaggio orale e scritto, dell'aritmetica, dei protocolli e dei linguaggi scientifici, della proiezione e della rappresentazione spaziale e temporale degli oggetti, delle persone, delle culture umane, nonché finalizzate allo sviluppo delle capacità psicomotorie, sociali e logiche. Programmano tali attività, somministrano prove ed esami e valutano l'apprendimento degli allievi; partecipano alle decisioni sull'organizzazione scolastica, la didattica e l'offerta educativa e formativa; coinvolgono i genitori nel processo di apprendimento dei figli.

2.6.4.2 - Professori di scuola pre-primaria

Le professioni comprese in questa categoria organizzano, progettano e realizzano attività didattiche finalizzate, attraverso il gioco individuale o di gruppo, a promuovere lo sviluppo fisico, psichico, cognitivo e sociale nei bambini in età prescolare. Programmano tali attività, valutano l'apprendimento degli allievi, partecipano alle decisioni sull'organizzazione scolastica, sulla didattica e sull'offerta formativa, coinvolgono i genitori nel processo di apprendimento dei figli, sostengono i bambini disabili lungo il percorso scolastico.

La Categoria è composta da una Unità professionale:

2.6.4.2.0 - Professori di scuola pre-primaria

Le professioni comprese in questa unità organizzano, progettano e realizzano attività didattiche finalizzate, attraverso il gioco individuale o di gruppo, a promuovere lo sviluppo fisico, psichico, cognitivo e sociale nei bambini in età prescolare. Programmano tali attività, valutano l'apprendimento degli allievi, partecipano alle decisioni sull'organizzazione scolastica, sulla didattica e sull'offerta formativa; coinvolgono i genitori nel processo di apprendimento dei figli, sostengono i bambini disabili lungo il percorso scolastico.

2.6.5 - Altri specialisti dell'educazione e della formazione

Le professioni raccolte nella classe si occupano, a diversi livelli, della formazione e dell'istruzione di soggetti con disabilità fisiche, psichiche o con gravi difficoltà di

apprendimento; della progettazione curricolare e didattica, della formazione professionale e dell'insegnamento di varie discipline in quei percorsi formativi; orientano giovani ed adulti nella scelta dei percorsi di istruzione, di collocamento sul mercato del lavoro e nell'inserimento sociale. Forniscono consulenza, assistenza e sostegno al personale docente e direttivo in materia di didattica e di programmi. Insegnano, con lezioni individuali o per piccoli gruppi, la teoria e la tecnica delle discipline artistico-cofigurative, della danza, del canto, della musica e della lingua italiana o straniera.

La Classe è suddivisa nelle seguenti Categorie professionali:

- 2.6.5.1 - Specialisti nell'educazione e nella formazione di soggetti diversamente abili
- 2.6.5.2 - Ispettori scolastici e professioni assimilate
- 2.6.5.3 - Docenti ed esperti nella progettazione formativa e curricolare
- 2.6.5.4 - Consiglieri dell'orientamento
- 2.6.5.5 - Insegnanti di discipline artistiche e letterarie

2.6.5.1 - Specialisti nell'educazione e nella formazione di soggetti diversamente abili

Le professioni comprese in questa categoria insegnano a bambini, giovani o adulti con difficoltà di apprendimento e disabilità fisiche e mentali. Progettano o modificano i curricula in relazione ai bisogni specifici dei soggetti, addestrano gli allievi all'uso di tecniche mirate o di supporti particolari all'apprendimento, li incoraggiano ad acquisire sicurezza in se stessi e a scoprire metodi e tecniche per compensare le limitazioni poste dalla disabilità; somministrano prove e valutano il grado di apprendimento degli allievi; partecipano alle decisioni sull'organizzazione scolastica, sulla didattica e sull'offerta educativa e formativa; gestiscono le relazioni con le famiglie e gli altri soggetti rilevanti.

La Categoria è composta da una Unità professionale:

2.6.5.1.0 - Specialisti nell'educazione e nella formazione di soggetti diversamente abili

Le professioni comprese in questa unità insegnano a bambini, giovani o adulti con difficoltà di apprendimento e disabilità fisiche e mentali. Progettano o modificano i curricula in relazione ai bisogni specifici dei soggetti; addestrano gli allievi all'uso di tecniche mirate o di supporti particolari all'apprendimento, li incoraggiano ad acquisire sicurezza in se stessi e a scoprire metodi e tecniche per compensare le limitazioni poste dalla disabilità; somministrano prove e valutano il grado di apprendimento degli allievi; partecipano alle decisioni sull'organizzazione scolastica, sulla didattica e sull'offerta educativa e formativa; gestiscono le relazioni con le famiglie e gli altri soggetti rilevanti.

2.6.5.2 - Ispettori scolastici e professioni assimilate

Le professioni comprese in questa categoria garantiscono sul territorio la corretta realizzazione delle finalità del sistema dell'istruzione, così come attribuite alle singole istituzioni scolastiche. Elaborano progetti finalizzati alla realizzazione degli obiettivi di politica scolastica, informano su programmi, sussidi didattici e tecnologie educative; promuovono attività di aggiornamento dei dirigenti scolastici e del personale docente; forniscono consulenze e assistenza in materia di didattica, sperimentazione e ricerca educativa; conducono le ispezioni disposte dall'amministrazione scolastica.

La Categoria è composta da una Unità professionale:

2.6.5.2.0 - Ispettori scolastici e professioni assimilate

Le professioni comprese in questa unità garantiscono sul territorio la corretta realizzazione delle finalità del sistema dell'istruzione, così come attribuite alle singole istituzioni scolastiche. Elaborano progetti finalizzati alla realizzazione degli obiettivi di politica scolastica, informano su programmi, sussidi didattici e tecnologie educative; promuovono attività di aggiornamento dei dirigenti scolastici e del personale docente; forniscono consulenze e assistenza in materia di didattica, sperimentazione e ricerca educativa; conducono le ispezioni disposte dall'amministrazione scolastica.

2.6.5.3 - Docenti ed esperti nella progettazione formativa e curricolare

Le professioni classificate nella categoria insegnano gli aspetti teorici delle discipline connesse alla pratica di diverse attività lavorative, all'uso di tecnologie e di attrezzature in centri per la formazione professionale; coordinano e progettano le attività didattiche e curricolari relative in centri di formazione dedicati o, direttamente, nelle imprese e nelle organizzazioni.

La Categoria è suddivisa nelle seguenti Unità professionali:

2.6.5.3.1 - Docenti della formazione e dell'aggiornamento professionale

2.6.5.3.2 - Esperti della progettazione formativa e curricolare

2.6.5.3.1 - Docenti della formazione e dell'aggiornamento professionale

Le professioni comprese in questa unità insegnano gli aspetti teorici delle discipline connesse alla pratica di diverse attività lavorative, all'uso di tecnologie e di attrezzature in centri per la formazione professionale e in imprese.

2.6.5.3.2 - Esperti della progettazione formativa e curricolare

Le professioni comprese in questa unità coordinano e progettano le attività didattiche e curricolari in centri di formazione dedicati o, direttamente, nelle imprese e nelle organizzazioni.

2.6.5.4 - Consiglieri dell'orientamento

Le professioni comprese in questa categoria valutano le capacità e le propensioni degli individui, li informano sulla struttura e le dinamiche del mercato del lavoro e dell'offerta educativa e formativa, li assistono nella individuazione dei percorsi più adeguati allo sviluppo e alla crescita personale, sociale, educativa e professionale.

La Categoria è composta da una Unità professionale:

2.6.5.4.0 - Consiglieri dell'orientamento

Le professioni comprese in questa unità valutano le capacità e le propensioni degli individui, li informano sulla struttura e le dinamiche del mercato del lavoro e dell'offerta educativa e formativa, li assistono nella individuazione dei percorsi più adeguati allo sviluppo e alla crescita personale, sociale, educativa e professionale.



2.6.5.5 - Insegnanti di discipline artistiche e letterarie

Le professioni comprese in questa categoria insegnano, al di fuori dei percorsi scolastici e formativi istituzionali, con lezioni individuali o per piccoli gruppi, la teoria e la pratica delle discipline artistico-figurative, della danza classica e moderna, del canto, degli strumenti musicali; insegnano a impostare la voce, la dizione e a comunicare in lingua straniera.

La Categoria è suddivisa nelle seguenti Unità professionali:

2.6.5.5.1 - Insegnanti di arti figurative

2.6.5.5.2 - Insegnanti di danza

2.6.5.5.3 - Insegnanti di canto

2.6.5.5.4 - Insegnanti di strumenti musicali

2.6.5.5.5 - Insegnanti di lingue

2.6.5.5.1 - Insegnanti di arti figurative

Le professioni comprese in questa unità insegnano, al di fuori dei percorsi scolastici e formativi istituzionali, con lezioni individuali o per piccoli gruppi, la teoria e la pratica di discipline artistico-figurative quali la pittura, la scultura, la fotografia e la grafica.

2.6.5.5.2 - Insegnanti di danza

Le professioni comprese in questa unità insegnano, al di fuori dei percorsi scolastici e formativi istituzionali, con lezioni individuali o per piccoli gruppi, la teoria e la pratica della danza classica e moderna.

2.6.5.5.3 - Insegnanti di canto

Le professioni comprese in questa unità insegnano, al di fuori dei percorsi scolastici e formativi istituzionali, con lezioni individuali o per piccoli gruppi, la teoria e la tecnica del canto.

2.6.5.5.4 - Insegnanti di strumenti musicali

Le professioni comprese in questa unità insegnano, al di fuori dei percorsi scolastici e formativi istituzionali, con lezioni individuali o per piccoli gruppi, la teoria e la tecnica per suonare uno strumento musicale.

2.6.5.5.5 - Insegnanti di lingue

Le professioni comprese in questa unità insegnano, al di fuori dei percorsi scolastici e formativi istituzionali, con lezioni individuali o per piccoli gruppi, la grammatica, la struttura, la dizione e la comunicazione della lingua italiana o straniera.

3 - PROFESSIONI TECNICHE

Il terzo grande gruppo comprende le professioni che richiedono conoscenze tecnico-disciplinari per selezionare e applicare operativamente protocolli e procedure – definiti e predeterminati – in attività di produzione o servizio. I loro compiti consistono

nel coadiuvare gli specialisti in ambito scientifico, sanitario, umanistico, economico e sociale, afferenti alle scienze quantitative fisiche, chimiche, ingegneristiche e naturali, alle scienze della vita e della salute, alle scienze gestionali e amministrative; nel supervisionare, controllare, pianificare e garantire il corretto funzionamento dei processi di produzione e nell'organizzare i relativi fattori produttivi; nel fornire servizi sociali, pubblici e di intrattenimento; nell'eseguire e supportare performance sportive. Il livello di conoscenza richiesto dalle professioni comprese in questo grande gruppo è acquisito attraverso il completamento di percorsi di istruzione secondaria, post-secondaria o universitaria di I livello, o percorsi di apprendimento, anche non formale, di pari complessità.

Il Grande gruppo è suddiviso nei seguenti Gruppi di professioni:

- 3.1 - Professioni tecniche in campo scientifico, ingegneristico e della produzione
- 3.2 - Professioni tecniche nelle scienze della salute e della vita
- 3.3 - Professioni tecniche nell'organizzazione, amministrazione e nelle attività finanziarie e commerciali
- 3.4 - Professioni tecniche nei servizi pubblici e alle persone

3.1 - Professioni tecniche in campo scientifico, ingegneristico e della produzione

Le professioni classificate in questo gruppo svolgono compiti connessi all'applicazione ed esecuzione di protocolli scientifici in attività e processi produttivi o di ricerca basati su metodi e concetti delle scienze quantitative, chimiche, ingegneristiche ed informatiche. Eseguono, eventualmente con la supervisione e il coordinamento di specialisti, le procedure di laboratorio, di elaborazione e di acquisizione di dati nelle attività di ricerca nel campo della fisica, della chimica, della geologia e della statistica; sviluppano applicativi informatici attraverso uso di linguaggi di programmazione, installano e riparano reti telematiche; eseguono disegni tecnici; sovrintendono ad attività produttive in ambito ingegneristico; guidano aeromobili e navi; operano con apparecchiature e macchine elettroniche ed ottiche, verificano l'applicazione delle misure di sicurezza degli ambienti, applicano procedure di controllo qualitativo della produzione.

Il Gruppo è suddiviso nelle seguenti Classi di professioni:

- 3.1.1 - Tecnici delle scienze quantitative, fisiche e chimiche
- 3.1.2 - Tecnici informatici, telematici e delle telecomunicazioni
- 3.1.3 - Tecnici in campo ingegneristico
- 3.1.4 - Tecnici della conduzione di impianti produttivi in continuo e dell'esercizio di reti idriche ed energetiche
- 3.1.5 - Tecnici della gestione dei processi produttivi di beni e servizi
- 3.1.6 - Tecnici del trasporto aereo, navale e ferroviario
- 3.1.7 - Tecnici di apparecchiature ottiche e audio-video
- 3.1.8 - Tecnici della sicurezza e della protezione ambientale

3.1.1 - Tecnici delle scienze quantitative, fisiche e chimiche

Le professioni classificate in questa classe eseguono ed applicano procedure e metodi connessi alla ricerca nell'ambito delle scienze fisiche, geologiche, chimiche e statistiche, ovvero all'esercizio di attività produttive che richiedono la conoscenza di tali metodi e procedure; eseguono ed applicano protocolli nei processi di acquisizione del dato statistico e della sua elaborazione.

La Classe è suddivisa nelle seguenti Categorie professionali:

3.1.1.1 - Tecnici fisici e geologici

3.1.1.2 - Tecnici chimici

3.1.1.3 - Tecnici statistici

3.1.1.1 - Tecnici fisici e geologici

Le professioni classificate in questa categoria assistono gli specialisti nelle ricerche e nelle rilevazioni geologiche e geofisiche; nelle ricerche e nelle sperimentazioni di laboratorio nel campo della fisica, nella produzione di energia nucleare; controllano i relativi sistemi tecnici, apparati e impianti, garantendone il funzionamento e la sicurezza.

La Categoria è suddivisa nelle seguenti Unità professionali:

3.1.1.1.1 - Tecnici geologici

3.1.1.1.2 - Tecnici fisici e nucleari

3.1.1.1.1 - Tecnici geologici

Le professioni classificate in questa unità assistono gli specialisti nelle ricerche e nelle rilevazioni geologiche e geofisiche; controllano apparati, impianti e i relativi sistemi tecnici, garantendone il funzionamento e la sicurezza. L'esercizio della professione di Geologo junior è regolato dalle leggi dello Stato.

3.1.1.1.2 - Tecnici fisici e nucleari

Le professioni classificate in questa unità assistono gli specialisti nelle ricerche e nelle sperimentazioni di laboratorio nel campo della fisica, nella produzione di energia nucleare; controllano apparati, impianti e i relativi sistemi tecnici, garantendone il funzionamento e la sicurezza.

3.1.1.2 - Tecnici chimici

Le professioni classificate in questa categoria assistono gli specialisti nelle analisi di materie solide, liquide e gassose condotte nell'ambito della ricerca chimica ovvero per attività di produzione, che richiedono l'applicazione delle procedure e dei protocolli della chimica, finalizzate allo sviluppo di nuovi prodotti o processi, al controllo della qualità della produzione; al controllo e mantenimento degli standard di qualità ambientale, di funzionamento e di sicurezza dei relativi sistemi tecnici, apparati e impianti.

La Categoria è composta da una Unità professionale:

3.1.1.2.0 - *Tecnici chimici*

Le professioni classificate in questa unità assistono gli specialisti nelle analisi di materie solide, liquide e gassose condotte nell'ambito della ricerca chimica ovvero per attività di produzione, che richiedono l'applicazione delle procedure e dei protocolli della chimica, finalizzate allo sviluppo di nuovi prodotti o processi; assistono gli specialisti al controllo della qualità della produzione, al controllo e mantenimento degli standard di qualità ambientale, di funzionamento e di sicurezza degli apparati, impianti e dei relativi sistemi tecnici. L'esercizio delle professioni di Chimico junior e di Perito chimico è regolato dalle leggi dello Stato.

3.1.1.3 - **Tecnici statistici**

Le professioni classificate in questa categoria assistono gli specialisti nella ricerca sperimentale, nelle indagini e ricerche demografiche, epidemiologiche, sociali ed economiche; nel controllo e nell'applicazione delle procedure di ricerca e di acquisizione dei dati; nella gestione sul campo delle rilevazioni; nel controllo della qualità dei dati rilevati e nella elaborazione statistica degli stessi.

La Categoria è composta da una Unità professionale:

3.1.1.3.0 - *Tecnici statistici*

Le professioni classificate in questa unità assistono gli specialisti nella ricerca sperimentale, nelle indagini e in altre ricerche demografiche, epidemiologiche ed economiche, nel controllo e nell'applicazione delle procedure di ricerca e di acquisizione dei dati, nella gestione sul campo delle rilevazioni, nel controllo della qualità dei dati rilevati e nella elaborazione statistica degli stessi. L'esercizio della professione di Attuario junior è regolato dalle leggi dello Stato.

3.1.2 - **Tecnici informatici, telematici e delle telecomunicazioni**

Le professioni classificate in questa classe assistono i progettisti di software e di sistemi ovvero sviluppano e scrivono programmi informatici; installano, configurano e gestiscono applicazioni software; controllano e assicurano il funzionamento ottimale di siti internet; gestiscono, controllano e mantengono basi di dati; installano, configurano, gestiscono e mantengono sistemi telematici; curano l'installazione, il montaggio, la messa in servizio e la manutenzione di reti informatiche, telefoniche, di impianti radiotelevisivi e satellitari; installano, tarano e utilizzano apparecchiature e sistemi elettronici per trasmettere programmi radio-televisivi.

La Classe è suddivisa nelle seguenti Categorie professionali:

3.1.2.1 - Tecnici programmatori

3.1.2.2 - Tecnici esperti in applicazioni

3.1.2.3 - Tecnici web

3.1.2.4 - Tecnici gestori di basi di dati

3.1.2.5 - Tecnici gestori di reti e di sistemi telematici

3.1.2.6 - Tecnici per la trasmissione radio-televisiva e per le telecomunicazioni



3.1.2.1 - Tecnici programmatori

Le professioni classificate in questa categoria assistono i progettisti e analisti di software traducendo istruzioni e specifiche di controllo, di procedure o di soluzioni di problemi, in diagrammi logici di flusso per la programmazione in linguaggio informatico; sviluppando e scrivendo programmi per memorizzare, ricercare ed elaborare informazioni e dati.

La Categoria è composta da una Unità professionale:

3.1.2.1.0 - Tecnici programmatori

Le professioni classificate in questa unità assistono i progettisti e analisti di software traducendo istruzioni e specifiche di controllo, di procedure o di soluzioni di problemi, in diagrammi logici di flusso per la programmazione in linguaggio informatico; sviluppando e scrivendo programmi per memorizzare, ricercare ed elaborare informazioni e dati.

3.1.2.2 - Tecnici esperti in applicazioni

Le professioni classificate in questa categoria assistono i progettisti e analisti di software installando, configurando, gestendo e mantenendo applicazioni software.

La Categoria è composta da una Unità professionale:

3.1.2.2.0 - Tecnici esperti in applicazioni

Le professioni classificate in questa unità assistono i progettisti e analisti di software installando, configurando, gestendo e mantenendo applicazioni software.

3.1.2.3 - Tecnici web

Le professioni classificate in questa categoria assistono i progettisti e analisti di applicazioni web sviluppando, configurando, gestendo, mantenendo ed ottimizzando siti internet, intranet e server web.

La Categoria è composta da una Unità professionale:

3.1.2.3.0 - Tecnici web

Le professioni classificate in questa unità assistono i progettisti e analisti di applicazioni web sviluppando, configurando, gestendo, mantenendo ed ottimizzando siti internet, intranet e server web.

3.1.2.4 - Tecnici gestori di basi di dati

Le professioni classificate in questa categoria assistono gli analisti e progettisti di basi dati gestendo, controllando e mantenendo basi di dati e relativi sistemi di sicurezza.

La Categoria è composta da una Unità professionale:

3.1.2.4.0 - Tecnici gestori di basi di dati

Le professioni classificate in questa unità assistono gli analisti e progettisti di basi dati gestendo, controllando e mantenendo basi di dati e relativi sistemi di sicurezza.

3.1.2.5 - Tecnici gestori di reti e di sistemi telematici

Le professioni classificate in questa categoria assistono i progettisti e amministratori di sistemi installando, configurando, gestendo e mantenendo per gli aspetti software i sistemi telematici ed i relativi sistemi di sicurezza.

La Categoria è composta da una Unità professionale:

3.1.2.5.0 - Tecnici gestori di reti e di sistemi telematici

Le professioni classificate in questa unità assistono i progettisti e amministratori di sistemi installando, configurando, gestendo e mantenendo per gli aspetti software i sistemi telematici ed i relativi sistemi di sicurezza.

3.1.2.6 - Tecnici per la trasmissione radio-televisiva e per le telecomunicazioni

Le professioni comprese nella categoria tarano, utilizzano e mantengono apparecchiature e sistemi elettronici per trasmettere programmi radio-televisivi; curano l'installazione, il montaggio, la messa in servizio e la manutenzione delle componenti fisiche di reti informatiche, telefoniche, di impianti radiotelevisivi e satellitari e altre reti di sistemi di informazione elettronica per la trasmissione di dati e immagini.

La Categoria è suddivisa nelle seguenti Unità professionali:

3.1.2.6.1 - Tecnici per le telecomunicazioni

3.1.2.6.2 - Tecnici delle trasmissioni radio-televisive

3.1.2.6.1 - Tecnici per le telecomunicazioni

Le professioni classificate in questa unità curano l'installazione, il montaggio, la messa in servizio e la manutenzione delle componenti fisiche di reti informatiche, telefoniche, di impianti radiotelevisivi e satellitari e altre reti di sistemi di informazione elettronica per la trasmissione di dati e immagini.

3.1.2.6.2 - Tecnici delle trasmissioni radio-televisive

Le professioni classificate in questa unità installano, tarano e utilizzano apparecchiature e sistemi elettronici per trasmettere programmi radio-televisivi e controllano il livello e la qualità del suono e delle immagini durante le trasmissioni.

3.1.3 - Tecnici in campo ingegneristico

Le professioni classificate in questa classe assistono gli specialisti ovvero eseguono ed applicano procedure e metodi connessi alla ricerca, alla progettazione esecutiva e alla risoluzione operativa di problemi tecnici nel campo della meccanica, dell'estrazione dei minerali, dell'elettrotecnica, dell'elettronica, delle costruzioni civili; sono di supporto nella progettazione dei relativi sistemi tecnici, apparati ed impianti.

La Classe è suddivisa nelle seguenti Categorie professionali:

3.1.3.1 - Tecnici meccanici

3.1.3.2 - Tecnici metallurgico-minerari e della ceramica

3.1.3.3 - Elettrotecnici

3.1.3.4 - Tecnici elettronici



- 3.1.3.5 - Tecnici delle costruzioni civili e professioni assimilate
- 3.1.3.6 - Tecnici del risparmio energetico e delle energie rinnovabili
- 3.1.3.7 - Disegnatori industriali e professioni assimilate

3.1.3.1 - Tecnici meccanici

Le professioni comprese in questa categoria assistono gli specialisti nelle ricerche nel campo dell'ingegneria meccanica, ovvero applicano ed eseguono le procedure e le tecniche proprie per disegnare, modificare, sviluppare e verificare prodotti, macchine, attrezzature.

La Categoria è composta da una Unità professionale:

3.1.3.1.0 - Tecnici meccanici

Le professioni classificate in questa unità assistono gli specialisti nelle ricerche nel campo dell'ingegneria meccanica, ovvero applicano ed eseguono le procedure e le tecniche proprie per disegnare, modificare, sviluppare e verificare prodotti, macchine, attrezzature. L'esercizio della professione di Perito meccanico è regolato dalle leggi dello Stato.

3.1.3.2 - Tecnici metallurgico-minerari e della ceramica

Le professioni comprese in questa categoria assistono gli specialisti nella ricerca in materia di estrazione di minerali, acqua, gas e petrolio e di studio e di produzione di leghe o di ceramiche; ovvero applicano ed eseguono procedure e tecniche proprie nelle rilevazioni geologiche e topografiche di cave e giacimenti di minerali o di altri prodotti del sottosuolo, nella progettazione di sistemi e attrezzature di estrazione e di primo trattamento.

La Categoria è suddivisa nelle seguenti Unità professionali:

- 3.1.3.2.1 - Tecnici dei prodotti ceramici
- 3.1.3.2.2 - Tecnici minerari
- 3.1.3.2.3 - Tecnici metallurgici

3.1.3.2.1 - Tecnici dei prodotti ceramici

Le professioni classificate in questa unità assistono gli specialisti nella ricerca in materia di progettazione e produzione di ceramiche, sono di supporto nella progettazione di impianti, apparati e sistemi tecnici di produzione di ceramiche.

3.1.3.2.2 - Tecnici minerari

Le professioni classificate in questa unità assistono gli specialisti nella ricerca in materia di estrazione di minerali, acqua, gas e petrolio ovvero applicano ed eseguono procedure e tecniche proprie nelle rilevazioni geologiche e topografiche di cave e giacimenti di minerali o di altri prodotti del sottosuolo, sono di supporto nella progettazione di sistemi e attrezzature di estrazione e di primo trattamento dei prodotti. L'esercizio della professione di Perito minerario è regolato dalle leggi dello Stato.

3.1.3.2.3 - Tecnici metallurgici

Le professioni classificate in questa unità assistono gli specialisti nella ricerca in materia di estrazione di leghe; sono di supporto nella progettazione di impianti, apparati e sistemi tecnici di produzione di metalli e leghe.

3.1.3.3 - Elettrotecnici

Le professioni comprese in questa categoria assistono gli specialisti nella ricerca nel campo dell'elettricità e della progettazione di macchine ed apparati elettrici, anche a natura automatica, ovvero applicano ed eseguono procedure e tecniche proprie per disegnare, installare, individuare problemi e modificare impianti, circuiti, macchine e apparecchiature elettrici ed elettromeccanici.

La Categoria è composta da una Unità professionale:

3.1.3.3.0 - Elettrotecnici

Le professioni classificate in questa unità assistono gli specialisti nella ricerca nel campo dell'elettricità e della progettazione di macchine ed apparati elettrici, anche di natura automatica, ovvero applicano ed eseguono procedure e tecniche proprie per disegnare, installare, individuare problemi e modificare impianti, circuiti, macchine e apparecchiature elettrici ed elettromeccanici. L'esercizio della professione di Perito elettrotecnico è regolato dalle leggi dello Stato.

3.1.3.4 - Tecnici elettronici

Le professioni comprese in questa categoria assistono gli specialisti nella ricerca in materia di elettronica, ovvero applicano ed eseguono procedure e tecniche proprie per disegnare, costruire, installare, individuarne problemi e modificare componenti, parti, apparati e circuiti elettronici singoli o inseriti in sistemi complessi.

La Categoria è composta da una Unità professionale:

3.1.3.4.0 - Tecnici elettronici

Le professioni classificate in questa unità assistono gli specialisti nella ricerca in materia di elettronica, ovvero applicano ed eseguono procedure e tecniche proprie per disegnare, costruire, installare e modificare componenti, parti, apparati e circuiti elettronici singoli o inseriti in sistemi complessi e per individuare e risolvere problemi di funzionamento. L'esercizio della professione di Perito elettronico è regolato dalle leggi dello Stato.

3.1.3.5 - Tecnici delle costruzioni civili e professioni assimilate

Le professioni comprese in questa categoria assistono gli specialisti nella ricerca nel campo dell'ingegneria civile e nella progettazione di edifici, strade, ferrovie, aeroporti e porti e di altre opere civili, ovvero applicano ed eseguono procedure e tecniche proprie per disegnare, progettare, sovrintendere alla costruzione e mantenere tali opere; per controllarne gli impianti, gli apparati e i relativi sistemi tecnici e garantirne il funzionamento e la sicurezza; per rilevare dati e disegnare le relative planimetrie, prospezioni e mappe.

La Categoria è composta da una Unità professionale:

3.1.3.5.0 - Tecnici delle costruzioni civili e professioni assimilate

Le professioni classificate in questa unità assistono gli specialisti nella ricerca nel campo dell'ingegneria civile e nella progettazione di edifici, strade, ferrovie,



aeroporti e porti e di altre opere civili, ovvero applicano ed eseguono procedure e tecniche proprie per disegnare, progettare, sovrintendere alla costruzione e mantenere tali opere, per controllarne gli impianti, gli apparati e i relativi sistemi tecnici e garantirne il funzionamento e la sicurezza. L'esercizio delle professioni di Geometra, Geometra laureato, Perito edile, Architetto junior e Pianificatore junior è regolato dalle leggi dello Stato.

3.1.3.6 - Tecnici del risparmio energetico e delle energie rinnovabili

Le professioni comprese in questa categoria assistono gli specialisti della produzione di energie rinnovabili e dell'applicazione di tecniche di risparmio energetico ovvero applicano ed eseguono procedure e tecniche proprie per individuare nuovi metodi di conversione dell'energia a partire dalle fonti primarie disponibili in natura, per aumentare il risparmio energetico e ridurre l'impatto ambientale; verificano le condizioni e gli elementi necessari alla progettazione di impianti per la produzione di energie rinnovabili.

La Categoria è composta da una Unità professionale:

3.1.3.6.0 - Tecnici del risparmio energetico e delle energie rinnovabili

Le professioni classificate in questa unità assistono gli specialisti della produzione di energie rinnovabili e dell'applicazione di tecniche di risparmio energetico ovvero applicano ed eseguono procedure e tecniche proprie per individuare nuovi metodi di conversione dell'energia a partire dalle fonti primarie disponibili in natura, per aumentare il risparmio energetico e ridurre l'impatto ambientale; verificano le condizioni e gli elementi necessari alla progettazione di impianti per la produzione di energie rinnovabili.

3.1.3.7 - Disegnatori industriali e professioni assimilate

Le professioni comprese in questa categoria assistono gli specialisti realizzando disegni dettagliati di elementi architettonici e strutturali di edifici e di altre opere civili, di macchine, congegni ed apparecchiature meccaniche, elettriche ed elettroniche; di prodotti industriali e di beni di consumo; dei motivi e degli elementi di decorazione da tessere o stampare su stoffa o altri manufatti tessili; della conformazione fisica e topografica del suolo o di altri oggetti, esseri o elementi naturali.

La Categoria è suddivisa nelle seguenti Unità professionali:

3.1.3.7.1 - Disegnatori tecnici

3.1.3.7.2 - Disegnatori tessili

3.1.3.7.3 - Rilevatori e disegnatori di prospezioni

3.1.3.7.1 - Disegnatori tecnici

Le professioni comprese in questa unità applicano ed eseguono procedure e tecniche proprie per realizzare disegni dettagliati di elementi architettonici e strutturali di edifici e di altre opere civili, di macchine, congegni ed apparecchiature meccaniche, elettriche ed elettroniche, di prodotti industriali e di beni di consumo.

3.1.3.7.2 - Disegnatori tessili

Le professioni comprese in questa unità applicano ed eseguono procedure e tecniche proprie per realizzare disegni dettagliati dei motivi e degli elementi di decorazione da tessere o stampare su stoffa o altri manufatti tessili. L'esercizio della professione di Perito tessile è regolato dalle leggi dello Stato.

3.1.3.7.3 - Rilevatori e disegnatori di prospezioni

Le professioni comprese in questa unità applicano ed eseguono procedure e tecniche proprie per realizzare disegni dettagliati della conformazione fisica e topografica del suolo o di altri oggetti, esseri o elementi naturali.

3.1.4 - Tecnici della conduzione di impianti produttivi in continuo e dell'esercizio di reti idriche ed energetiche

Le professioni classificate in questa classe applicano procedure, regolamenti e tecnologie proprie per controllare, attraverso sistemi altamente automatizzati, organizzare e gestire il funzionamento e la sicurezza delle catene di montaggio automatiche, dei processi e dell'impiantistica di flusso per la produzione chimica, dei metalli, della carta, dell'energia termica ed elettrica, per il trattamento delle acque, per la distribuzione di energia elettrica, acqua e altri fluidi.

La Classe è suddivisa nelle seguenti Categorie professionali:

3.1.4.1 - Tecnici della conduzione di impianti produttivi in continuo

3.1.4.2 - Tecnici dell'esercizio di reti idriche ed energetiche

3.1.4.1 - Tecnici della conduzione di impianti produttivi in continuo

Le professioni classificate in questa categoria applicano procedure, regolamenti e tecnologie proprie per controllare, attraverso sistemi altamente automatizzati, organizzare e gestire il funzionamento e la sicurezza delle catene di montaggio automatiche, dei processi e dell'impiantistica di flusso per la produzione chimica, dei metalli, della carta e per il trattamento delle acque.

La Categoria è suddivisa nelle seguenti Unità professionali:

3.1.4.1.1 - Tecnici della conduzione e del controllo di impianti di produzione dei metalli

3.1.4.1.2 - Tecnici della conduzione e del controllo di impianti chimici

3.1.4.1.3 - Tecnici della conduzione e del controllo di impianti di produzione della carta

3.1.4.1.4 - Tecnici della conduzione e del controllo di impianti di trattamento delle acque

3.1.4.1.5 - Tecnici della conduzione e del controllo di catene di montaggio automatiche

3.1.4.1.1 - Tecnici della conduzione e del controllo di impianti di produzione dei metalli

Le professioni comprese in questa unità applicano procedure, regolamenti e tecnologie proprie per controllare, attraverso sistemi automatizzati, e gestire il funzionamento e la sicurezza dei processi dell'impiantistica per la produzione dei metalli.



3.1.4.1.2 - Tecnici della conduzione e del controllo di impianti chimici

Le professioni comprese in questa unità applicano procedure, regolamenti e tecnologie proprie per controllare, attraverso sistemi automatizzati, e gestire il funzionamento e la sicurezza dei processi di lavorazione e dell'impiantistica chimica di flusso.

3.1.4.1.3 - Tecnici della conduzione e del controllo di impianti di produzione della carta

Le professioni comprese in questa unità applicano procedure, regolamenti e tecnologie proprie per controllare, attraverso sistemi automatizzati, e gestire il funzionamento e la sicurezza dei processi di lavorazione e dell'impiantistica di flusso per la produzione della carta.

3.1.4.1.4 - Tecnici della conduzione e del controllo di impianti di trattamento delle-acque

Le professioni comprese in questa unità applicano procedure, regolamenti e tecnologie proprie per controllare, attraverso sistemi automatizzati, e gestire il funzionamento e la sicurezza dei processi per il trattamento di potabilizzazione e depurazione delle acque reflue.

3.1.4.1.5 - Tecnici della conduzione e del controllo di catene di montaggio automatiche

Le professioni comprese in questa unità applicano procedure, regolamenti e tecnologie proprie per controllare, attraverso sistemi automatizzati, e gestire il funzionamento e la sicurezza delle catene di montaggio automatiche.

3.1.4.2 - Tecnici dell'esercizio di reti idriche ed energetiche

Le professioni classificate in questa categoria applicano procedure, regolamenti e tecnologie proprie per controllare, attraverso sistemi altamente automatizzati, organizzare e gestire il funzionamento e la sicurezza dei processi e dell'impiantistica di flusso per la produzione di energia termica ed elettrica, la distribuzione di energia elettrica, acqua e altri fluidi.

La Categoria è suddivisa nelle seguenti Unità professionali:

3.1.4.2.1 - Tecnici della produzione di energia termica ed elettrica

3.1.4.2.2 - Tecnici dell'esercizio di reti idriche e di altri fluidi

3.1.4.2.3 - Tecnici dell'esercizio di reti di distribuzione di energia elettrica

3.1.4.2.1 - Tecnici della produzione di energia termica ed elettrica

Le professioni comprese in questa unità applicano procedure, regolamenti e tecnologie proprie per adeguare, modificare, sviluppare, controllare, verificare, operare e garantire il funzionamento corretto ed efficiente e la sicurezza di processi, fasi, sistemi e apparati per la produzione di energia elettrica e termica, anche da fonti rinnovabili; monitorano e gestiscono sistemi computerizzati di controllo e le relative apparecchiature in impianti per l'incenerimento e il trattamento di termodistruzione e termovalorizzazione dei rifiuti.

3.1.4.2.2 - Tecnici dell'esercizio di reti idriche e di altri fluidi

Le professioni comprese in questa unità applicano procedure, regolamenti e tecnologie proprie per gestire, controllare, verificare, operare e garantire il funziona-

mento corretto ed efficiente e la sicurezza dell'esercizio di reti per il trasporto e la distribuzione di acqua e gas.

3.1.4.2.3 - Tecnici dell'esercizio di reti di distribuzione di energia elettrica

Le professioni comprese in questa unità applicano procedure, regolamenti e tecnologie proprie per gestire, controllare, verificare, operare e garantire il funzionamento corretto ed efficiente e la sicurezza dell'esercizio di reti per il trasporto e la distribuzione di energia elettrica.

3.1.5 - Tecnici della gestione dei processi produttivi di beni e servizi

Le professioni classificate in questa classe applicano procedure, regolamenti e tecnologie proprie per gestire, organizzare, controllare, garantire l'efficienza, il corretto funzionamento e la sicurezza dei processi di produzione nelle miniere e cave, nei cantieri edili, nella manifattura, nell'industria alimentare e nei servizi.

La Classe è suddivisa nelle seguenti Categorie professionali:

- 3.1.5.1 - Tecnici di produzione in miniere e cave
- 3.1.5.2 - Tecnici della gestione di cantieri edili
- 3.1.5.3 - Tecnici della produzione manifatturiera
- 3.1.5.4 - Tecnici della produzione e preparazione alimentare
- 3.1.5.5 - Tecnici della produzione di servizi

3.1.5.1 - Tecnici di produzione in miniere e cave

Le professioni comprese in questa categoria applicano procedure, regolamenti e tecnologie proprie per gestire, organizzare, controllare e garantire l'efficienza, il corretto funzionamento e la sicurezza dei processi di produzione nelle miniere e nelle cave.

La Categoria è composta da una Unità professionale:

3.1.5.1.0 - Tecnici di produzione in miniere e cave

Le professioni comprese in questa unità applicano procedure, regolamenti e tecnologie proprie per gestire, controllare, organizzare e garantire l'efficienza, il corretto funzionamento e la sicurezza dei processi di produzione nelle miniere e nelle cave.

3.1.5.2 - Tecnici della gestione di cantieri edili

Le professioni comprese in questa categoria applicano procedure, regolamenti e tecnologie proprie per gestire, controllare organizzare e garantire l'efficienza e la sicurezza dei processi di lavorazione nei cantieri edili.

La Categoria è composta da una Unità professionale:

3.1.5.2.0 - Tecnici della gestione di cantieri edili

Le professioni comprese in questa unità applicano procedure, regolamenti e tecnologie proprie per gestire, controllare organizzare e garantire l'efficienza e la sicurezza dei processi di lavorazione nei cantieri edili.



3.1.5.3 - Tecnici della produzione manifatturiera

Le professioni comprese in questa categoria applicano procedure, regolamenti e tecnologie proprie per gestire, organizzare, controllare e garantire l'efficienza, il corretto funzionamento e la sicurezza dei processi di produzione manifatturiera; verificano la qualità dei beni prodotti.

La Categoria è composta da una Unità professionale:

3.1.5.3.0 - Tecnici della produzione manifatturiera

Le professioni comprese in questa unità applicano procedure, regolamenti e tecnologie proprie per gestire, organizzare, controllare e garantire l'efficienza, il corretto funzionamento e la sicurezza dei processi di produzione manifatturiera; verificano la qualità dei beni prodotti.

3.1.5.4 - Tecnici della produzione e preparazione alimentare

Le professioni comprese in questa categoria applicano procedure, regolamenti e tecnologie proprie per gestire, organizzare, controllare e garantire l'efficienza, il corretto funzionamento e la sicurezza dei processi di produzione e preparazione alimentare; verificano la qualità dei beni prodotti.

La Categoria è suddivisa nelle seguenti Unità professionali:

3.1.5.4.1 - Tecnici della preparazione alimentare

3.1.5.4.2 - Tecnici della produzione alimentare

3.1.5.4.1 - Tecnici della preparazione alimentare

Le professioni comprese in questa unità applicano procedure, regolamenti e tecnologie proprie per gestire, organizzare, controllare e garantire l'efficienza, il corretto funzionamento e la sicurezza dei processi di preparazione alimentare; creano ricette, supervisionano, pianificano e organizzano la realizzazione dei piatti; verificano la qualità dei beni prodotti.

3.1.5.4.2 - Tecnici della produzione alimentare

Le professioni comprese in questa unità applicano procedure, regolamenti e tecnologie proprie per gestire, organizzare, controllare e garantire l'efficienza, il corretto funzionamento e la sicurezza dei processi di produzione alimentare.

3.1.5.5 - Tecnici della produzione di servizi

Le professioni comprese in questa categoria applicano procedure, regolamenti e tecnologie proprie per gestire, organizzare, controllare e garantire l'efficienza e la corretta erogazione dei servizi; verificano la qualità dei servizi forniti.

La Categoria è composta da una Unità professionale:

3.1.5.5.0 - Tecnici della produzione di servizi

Le professioni comprese in questa unità applicano procedure, regolamenti e tecnologie proprie per gestire, controllare, organizzare e garantire l'efficienza e la corretta erogazione dei servizi; verificano la qualità dei servizi offerti.

3.1.6 - Tecnici del trasporto aereo, navale e ferroviario

Le professioni comprese in questa classe comandano, pilotano e garantiscono la sicurezza del volo e della navigazione di aeromobili e di imbarcazioni, controllano il funzionamento delle apparecchiature meccaniche, elettriche ed elettroniche di bordo.

La Classe è suddivisa nelle seguenti Categorie professionali:

- 3.1.6.1 - Comandanti e ufficiali di bordo
- 3.1.6.2 - Comandanti e piloti di aereo
- 3.1.6.3 - Tecnici dell'aviazione civile
- 3.1.6.4 - Tecnici dell'organizzazione del traffico ferroviario
- 3.1.6.5 - Tecnici dell'organizzazione del traffico portuale

3.1.6.1 - Comandanti e ufficiali di bordo

Le professioni comprese in questa categoria comandano e sovrintendono alla navigazione in sicurezza di grandi imbarcazioni e navi dentro e fuori i porti, lungo fiumi navigabili, mari, oceani, laghi e baie; coordinano e sovrintendono alle attività dell'equipaggio, controllano e garantiscono il corretto funzionamento dei motori e delle altre apparecchiature di bordo; pilotano navi e imbarcazioni.

La Categoria è suddivisa nelle seguenti Unità professionali:

- 3.1.6.1.1 - Comandanti navali
- 3.1.6.1.2 - Ufficiali e assistenti di bordo
- 3.1.6.1.3 - Piloti navali

3.1.6.1.1 - Comandanti navali

Le professioni comprese in questa unità dirigono e sovrintendono la navigazione di grandi imbarcazioni e navi dentro e fuori i porti, lungo fiumi navigabili, mari, oceani, laghi e baie.

3.1.6.1.2 - Ufficiali e assistenti di bordo

Le professioni comprese in questa unità coordinano e sovrintendono alle attività dell'equipaggio di grandi imbarcazioni e navi, controllano e garantiscono il corretto funzionamento dei motori e delle altre apparecchiature di bordo. L'esercizio della professione di Perito navale è regolato dalle leggi dello Stato.

3.1.6.1.3 - Piloti navali

Le professioni comprese in questa unità pilotano navi e imbarcazioni; assistono il comandante fornendo suggerimenti sulla rotta e sulla determinazione delle manovre necessarie per seguirla.

3.1.6.2 - Comandanti e piloti di aereo

Le professioni comprese in questa categoria comandano, controllano le apparecchiature e le operazioni di volo a bordo e fuori bordo; sovrintendono alla navigazione, ne garantiscono la sicurezza e pilotano aeromobili da carico e per il trasporto di passeggeri; controllano, tarano, riparano e garantiscono il funzionamento dell'avionica a

bordo, dei sistemi integrati di navigazione, di comunicazione, e di sicurezza; installano, tarano e fanno funzionare sistemi integrati di calcolo/comunicazione, simulatori, periferiche di acquisizione di dati, strumenti di misurazione e altre apparecchiature per lanciare e seguire da terra veicoli aerospaziali.

La Categoria è suddivisa nelle seguenti Unità professionali:

3.1.6.2.1 - Piloti e ufficiali di aeromobili

3.1.6.2.2 - Tecnici avionici

3.1.6.2.3 - Tecnici aerospaziali

3.1.6.2.1 - Piloti e ufficiali di aeromobili

Le professioni comprese in questa unità comandano, controllano le apparecchiature e le operazioni di volo a bordo e fuori bordo; sovrintendono alla navigazione, ne garantiscono la sicurezza e pilotano aeromobili da carico e per il trasporto di passeggeri.

3.1.6.2.2 - Tecnici avionici

Le professioni comprese in questa unità controllano, tarano, riparano e garantiscono il funzionamento dell'avionica a bordo, dei sistemi integrati di navigazione, di comunicazione, e di sicurezza.

3.1.6.2.3 - Tecnici aerospaziali

Le professioni comprese in questa unità installano, tarano e fanno funzionare sistemi integrati di calcolo/comunicazione, simulatori, periferiche di acquisizione di dati, strumenti di misurazione e altre apparecchiature per lanciare e seguire da terra veicoli aerospaziali.

3.1.6.3 - Tecnici dell'aviazione civile

Le professioni comprese in questa categoria controllano e dirigono il traffico degli aeromobili e il loro movimento alle diverse altitudini e negli aeroporti, forniscono informazioni per le operazioni di atterraggio e di decollo, applicano le procedure stabilite per controllare, regolare e autorizzare i voli in ottemperanza delle garanzie di sicurezza; autorizzano il decollo e l'atterraggio degli aeromobili e ne assicurano la sicurezza; coordinano le attività del personale in pista; applicano le procedure aeroportuali di sicurezza, in conformità alle norme internazionali, rispetto al cui esercizio sono specificamente abilitati.

La Categoria è suddivisa nelle seguenti Unità professionali:

3.1.6.3.1 - Controllori di volo

3.1.6.3.2 - Tecnici del traffico aeroportuale

3.1.6.3.1 - Controllori di volo

Le professioni comprese in questa unità controllano e dirigono il traffico degli aeromobili e il loro movimento alle diverse altitudini e negli aeroporti; forniscono informazioni per le operazioni di atterraggio e di decollo; applicano le procedure stabilite per controllare, regolare e autorizzare i voli in ottemperanza delle garanzie di sicurezza.

3.1.6.3.2 - Tecnici del traffico aeroportuale

Le professioni comprese in questa unità autorizzano le operazioni a terra per il decollo e l'atterraggio degli aeromobili e ne assicurano la sicurezza; coordinano

le attività del personale in pista; applicano le procedure aeroportuali di sicurezza, in conformità alle norme internazionali, rispetto al cui esercizio sono specificamente abilitati.

3.1.6.4 - Tecnici dell'organizzazione del traffico ferroviario

Le professioni comprese in questa categoria coordinano il movimento dei treni e il funzionamento generale dei servizi di stazione ferroviaria.

La Categoria è composta da una Unità professionale:

3.1.6.4.0 - Tecnici dell'organizzazione del traffico ferroviario

Le professioni comprese in questa unità coordinano il movimento dei treni e il funzionamento generale dei servizi di stazione ferroviaria.

3.1.6.5 - Tecnici dell'organizzazione del traffico portuale

Le professioni comprese in questa categoria coordinano le attività portuali, vigilando sul rispetto delle norme e dei regolamenti che disciplinano il lavoro in porto, la viabilità e l'accesso alle aree portuali; controllano il territorio portuale e il corretto utilizzo delle aree e dei beni demaniali.

La Categoria è composta da una Unità professionale:

3.1.6.5.0 - Tecnici dell'organizzazione del traffico portuale

Le professioni comprese in questa unità coordinano le attività portuali, vigilando sul rispetto delle norme e dei regolamenti che disciplinano il lavoro in porto, la viabilità e l'accesso alle aree portuali; controllano il territorio portuale e il corretto utilizzo delle aree e dei beni demaniali.

3.1.7 - Tecnici di apparecchiature ottiche e audio-video

Le professioni comprese in questa classe operano con fotocamere, strumenti di ripresa e di produzione video e sonora, con sistemi e apparecchiature per le comunicazioni radio e radiotelevisive, nonché su sistemi elettronici per la diagnostica e il trattamento terapeutico in medicina.

La Classe è suddivisa nelle seguenti Categorie professionali:

3.1.7.1 - Fotografi e professioni assimilate

3.1.7.2 - Operatori di apparecchi per la ripresa e la produzione audio-video

3.1.7.3 - Tecnici di apparati medicali e per la diagnostica medica

3.1.7.1 - Fotografi e professioni assimilate

Le professioni comprese in questa categoria riprendono persone, ambienti, oggetti, prodotti commerciali per fini artistici, documentali e pubblicitari; illustrano eventi o notizie, riproducono, seguendo protocolli scientifici, soggetti, dati e fenomeni ogget-

to di ricerca e di studio; sviluppano i negativi, operano azioni di fotoritocco e manipolazione delle immagini acquisite e stampano le fotografie realizzate.

La Categoria è composta da una Unità professionale:

3.1.7.1.0 - Fotografi e professioni assimilate

Le professioni comprese in questa unità riprendono persone, ambienti, oggetti, prodotti commerciali per fini artistici, documentali e pubblicitari; illustrano eventi o notizie, riproducono, seguendo protocolli scientifici, soggetti, dati e fenomeni oggetto di ricerca e di studio; sviluppano i negativi, operano azioni di fotoritocco e manipolazione delle immagini acquisite e stampano le fotografie realizzate; controllano, mantengono e operano con apparecchi e sistemi elettronici e ottici.

3.1.7.2 - Operatori di apparecchi per la ripresa e la produzione audio-video

Le professioni comprese in questa categoria montano, tarano, usano e connettono apparecchiature per la ripresa e la diffusione audio e video; eseguono riprese televisive o cinematografiche; utilizzano apparati e sistemi per registrare, sincronizzare, miscelare, riprodurre musica, voci, suoni ed effetti sonori in manifestazioni sportive o ricreative di vario genere, in produzioni teatrali, radio-televisive e cinematografiche, negli studi di registrazione; montano, elaborano e modificano riprese televisive, cinematografiche e sonore.

La Categoria è suddivisa nelle seguenti Unità professionali:

3.1.7.2.1 - Tecnici degli apparati audio-video e della ripresa video-cinematografica

3.1.7.2.2 - Tecnici del suono

3.1.7.2.3 - Tecnici del montaggio audio-video-cinematografico

3.1.7.2.1 - Tecnici degli apparati audio-video e della ripresa video-cinematografica

Le professioni comprese in questa unità montano, tarano, usano e connettono apparecchiature per la ripresa e la diffusione audio e video; eseguono riprese televisive o cinematografiche.

3.1.7.2.2 - Tecnici del suono

Le professioni comprese in questa unità utilizzano apparati e sistemi per registrare, sincronizzare, miscelare, riprodurre musica, voci, suoni ed effetti sonori in manifestazioni sportive o ricreative di vario genere, in produzioni teatrali, radio-televisive e cinematografiche, negli studi di registrazione.

3.1.7.2.3 - Tecnici del montaggio audio-video-cinematografico

Le professioni comprese in questa unità montano, elaborano e modificano riprese televisive, cinematografiche e sonore.

3.1.7.3 - Tecnici di apparati medicali e per la diagnostica medica

Le professioni comprese in questa categoria, controllano, mantengono e testano l'efficienza di apparati e sistemi dedicati a specifici trattamenti terapeutici ovvero di apparati e sistemi di diagnostica radiografica, sonografica e di acquisizione ed elaborazione di dati di varia natura.

La Categoria è composta da una Unità professionale:

3.1.7.3.0 - Tecnici di apparati medicali e per la diagnostica medica

Le professioni comprese in questa unità controllano, mantengono e testano l'efficienza di apparati e sistemi dedicati a specifici trattamenti terapeutici ovvero di apparati e sistemi di diagnostica radiografica, sonografica e di acquisizione ed elaborazione di dati di varia natura.

3.1.8 - Tecnici della sicurezza e della protezione ambientale

Le professioni comprese in questa classe assistono gli specialisti nella progettazione di sistemi ovvero applicano i regolamenti, le procedure e le tecnologie in materia di sicurezza degli impianti e di prevenzione degli incidenti sul lavoro, di controllo, sicurezza e qualità dei prodotti industriali, di controllo delle immissioni di sostanze inquinanti nell'ambiente, di raccolta e smaltimento dei rifiuti e bonifica dalle sostanze inquinanti.

La Classe è suddivisa nelle seguenti Categorie professionali:

3.1.8.1 - Tecnici della sicurezza di impianti

3.1.8.2 - Tecnici della sicurezza sul lavoro

3.1.8.3 - Tecnici del controllo e della bonifica ambientale

3.1.8.1 - Tecnici della sicurezza di impianti

Le professioni comprese in questa categoria assistono gli specialisti nelle ricerche e nella progettazione tecnologica in materia di sistemi di sicurezza, ovvero applicano ed eseguono procedure, regolamenti e tecnologie proprie per adeguare, modificare, sviluppare, controllare e verificare i sistemi di sicurezza degli impianti industriali.

La Categoria è composta da una Unità professionale:

3.1.8.1.0 - Tecnici della sicurezza degli impianti

Le professioni comprese in questa unità assistono gli specialisti nelle ricerche e nella progettazione tecnologica in materia di sistemi di sicurezza ovvero applicano ed eseguono procedure, regolamenti e tecnologie proprie per adeguare, modificare, sviluppare, controllare e verificare i sistemi di sicurezza degli impianti industriali.

3.1.8.2 - Tecnici della sicurezza sul lavoro

Le professioni comprese in questa categoria applicano ed eseguono procedure, regolamenti e tecnologie proprie per adeguare, modificare, sviluppare, controllare e verificare la sicurezza degli ambienti di lavoro e dei lavoratori, delle macchine e delle loro modalità di uso.

La Categoria è composta da una Unità professionale:

3.1.8.2.0 - Tecnici della sicurezza sul lavoro

Le professioni comprese in questa unità applicano ed eseguono procedure, regolamenti e tecnologie proprie per adeguare, modificare, sviluppare, controllare

e verificare la sicurezza degli ambienti di lavoro e dei lavoratori, delle macchine e delle loro modalità di uso.

3.1.8.3 - Tecnici del controllo e della bonifica ambientale

Le professioni comprese in questa categoria assistono gli specialisti nelle ricerche e nella progettazione, sviluppo e valutazione di sistemi per il controllo, la salvaguardia e la conservazione dell'ambiente, ovvero adattano, tarano e operano con strumentazioni, applicano procedure per controllare e rilevare informazioni sui vari tipi di inquinamento ambientale e sulle possibili cause; controllano e rilevano informazioni sullo stato di monumenti e di opere architettoniche, sulle caratteristiche e sullo stato degli ambienti naturali e storici, per salvaguardarli e conservarli nella loro funzionalità; applicano procedure, regolamenti e tecnologie proprie per controllare e garantire l'efficienza dei processi di raccolta, selezione, trattamento e smaltimento dei rifiuti; contribuiscono a valutare ed attuare programmi per la bonifica e il risanamento di aree inquinate.

La Categoria è suddivisa nelle seguenti Unità professionali:

3.1.8.3.1 - Tecnici del controllo ambientale

3.1.8.3.2 - Tecnici della raccolta e trattamento dei rifiuti e della bonifica ambientale

3.1.8.3.1 - Tecnici del controllo ambientale

Le professioni comprese in questa unità assistono gli specialisti nelle ricerche e nella progettazione, sviluppo e valutazione di sistemi per il controllo, la salvaguardia e la conservazione dell'ambiente, ovvero adattano, tarano e operano con strumentazioni, applicano procedure per controllare e rilevare informazioni sui vari tipi di inquinamento ambientale e sulle possibili cause; controllano e rilevano informazioni sullo stato di monumenti e di opere architettoniche, sulle caratteristiche e sullo stato degli ambienti naturali e storici, per salvaguardarli e conservarli nella loro funzionalità.

3.1.8.3.2 - Tecnici della raccolta e trattamento dei rifiuti e della bonifica ambientale

Le professioni comprese in questa unità applicano procedure, regolamenti e tecnologie proprie per controllare e garantire l'efficienza dei processi di raccolta, selezione, trattamento e smaltimento dei rifiuti. Contribuiscono a valutare ed attuare programmi per la bonifica e il risanamento di aree inquinate.

3.2 - Professioni tecniche nelle scienze della salute e della vita

Le professioni classificate in questo gruppo, svolgono attività connesse alla applicazione ed all'esecuzione di protocolli terapeutici e scientifici relativi alla cura della salute umana ed alla produzione animale e vegetale. Pianificano, gestiscono e valutano gli interventi assistenziali infermieristici, garantiscono la corretta applicazione delle prescrizioni diagnostico-terapeutiche, assistono le partorienti e i neonati, eseguono procedure diagnostiche, preparano protesi, orientano a regimi sanitariamente

corretti, verificano e controllano l'applicazione delle norme in materia di sicurezza sanitaria negli ambienti pubblici e di lavoro. Assistono i veterinari e gli agronomi nella cura e nella produzione animale e vegetale, applicano ed eseguono protocolli scientifici nei laboratori di analisi mediche e nei laboratori agronomici e veterinari.

Il Gruppo è suddiviso nelle seguenti Classi di professioni:

3.2.1 - Tecnici della salute

3.2.2 - Tecnici nelle scienze della vita

3.2.1 - Tecnici della salute

Le professioni comprese in questa classe pianificano, gestiscono e valutano gli interventi assistenziali infermieristici, garantiscono la corretta applicazione delle prescrizioni diagnostico-terapeutiche, assistono le partorienti e i neonati, eseguono procedure diagnostiche, preparano protesi, orientano a regimi sanitariamente corretti, verificano e controllano l'applicazione delle norme in materia di sicurezza sanitaria negli ambienti pubblici e di lavoro, praticano cure derivate dalla medicina popolare e tradizionale.

La Classe è suddivisa nelle seguenti Categorie professionali:

3.2.1.1 - Professioni sanitarie infermieristiche ed ostetriche

3.2.1.2 - Professioni sanitarie riabilitative

3.2.1.3 - Professioni tecnico sanitarie - area tecnico diagnostica

3.2.1.4 - Professioni tecnico sanitarie - area tecnico assistenziale

3.2.1.5 - Professioni tecniche della prevenzione

3.2.1.6 - Altre professioni tecniche della salute

3.2.1.7 - Tecnici della medicina popolare

3.2.1.1 - Professioni sanitarie infermieristiche ed ostetriche

Le professioni comprese in questa categoria svolgono, con autonomia professionale, attività dirette alla prevenzione, alla cura e salvaguardia della salute individuale e collettiva, espletando le funzioni individuate dalle norme istitutive dei relativi profili professionali nonché dagli specifici codici deontologici ed utilizzando metodologie di pianificazione per obiettivi dell'assistenza nell'età evolutiva, adulta e geriatrica. L'esercizio delle professioni di Infermiere, Infermiere pediatrico e Ostetrica è regolamentato dalle leggi dello Stato.

La Categoria è suddivisa nelle seguenti Unità professionali:

3.2.1.1.1 - Professioni sanitarie infermieristiche

3.2.1.1.2 - Professioni sanitarie ostetriche

3.2.1.1.1 - Professioni sanitarie infermieristiche

Le professioni comprese in questa unità sono responsabili dell'assistenza generale infermieristica. L'assistenza infermieristica, preventiva, curativa, palliativa e riabilitativa è di natura tecnica, relazionale, educativa. Le principali funzioni sono la prevenzione delle malattie, l'assistenza dei malati e dei disabili di tutte le età e l'educazione sanitaria. Le professioni qui classificate partecipano all'identificazione dei bisogni di salute della persona e della collettività; identificano i

bisogni di assistenza infermieristica della persona e della collettività e formulano i relativi obiettivi; pianificano, gestiscono e valutano l'intervento assistenziale infermieristico; garantiscono la corretta applicazione delle prescrizioni diagnostico-terapeutiche.

3.2.1.1.2 - Professioni sanitarie ostetriche

Le professioni comprese in questa unità assistono e consigliano la donna nel periodo della gravidanza, durante il parto e nel puerperio, conducono e portano a termine parti eutocici con propria responsabilità e prestano assistenza al neonato. Per quanto di loro competenza, partecipano ad interventi di educazione sanitaria e sessuale sia nell'ambito della famiglia che nella comunità; alla preparazione psicoprofilattica al parto; alla preparazione e all'assistenza ad interventi ginecologici; alla prevenzione e all'accertamento dei tumori della sfera genitale femminile; ai programmi di assistenza materna e neonatale; gestiscono, nel rispetto dell'etica professionale, come membri dell'équipe sanitaria, gli interventi assistenziali di loro competenza; sono in grado di individuare situazioni potenzialmente patologiche che richiedono l'intervento medico e di praticare, ove occorra, le relative misure di particolare emergenza.

3.2.1.2 - Professioni sanitarie riabilitative

Le professioni comprese in questa categoria applicano i protocolli e i principi medicali e sanitari per la riabilitazione, la cura e la prevenzione delle patologie, dei disordini e delle disabilità motorie, psicomotorie e del linguaggio, dei disturbi motori e sensoriali della vista, delle patologie neuropsichiatriche dell'età evolutiva, delle patologie psichiatriche, della terapia educativa finalizzata al reinserimento psicosociale di soggetti in difficoltà.

La Categoria è suddivisa nelle seguenti Unità professionali:

3.2.1.2.1 - Podologi

3.2.1.2.2 - Fisioterapisti

3.2.1.2.3 - Logopedisti

3.2.1.2.4 - Ortottisti - assistenti di oftalmologia

3.2.1.2.5 - Terapisti della neuro e psicomotricità dell'età evolutiva

3.2.1.2.6 - Tecnici della riabilitazione psichiatrica

3.2.1.2.7 - Educatori professionali

3.2.1.2.8 - Terapisti occupazionali

3.2.1.2.1 - Podologi

Le professioni comprese in questa unità trattano direttamente, nel rispetto della normativa vigente, dopo esame obiettivo del piede, con metodi incruenti, ortesici ed idromassoterapici, le callosità, le unghie ipertrofiche, deformi e incarnite, nonché il piede doloroso. Su prescrizione medica, prevengono e svolgono la medicazione delle ulcerazioni delle verruche del piede; individuano e segnalano al medico le sospette condizioni patologiche che richiedono un approfondimento diagnostico o un intervento terapeutico. L'esercizio della professione di Podologo è regolamentato dalle leggi dello Stato.

3.2.1.2.2 - Fisioterapisti

Le professioni comprese in questa unità svolgono, in via autonoma o in collaborazione con altre figure sanitarie, interventi di prevenzione, cura e riabilitazione nelle aree della motricità, delle funzioni corticali superiori, e di quelle viscerali conseguenti a eventi patologici a eziologia congenita od acquisita. In riferimento alla diagnosi ed alle prescrizioni del medico, nell'ambito delle loro competenze, elaborano, anche in equipe multidisciplinare, la definizione del programma di riabilitazione volto all'individuazione ed al superamento del bisogno di salute del disabile; praticano autonomamente attività terapeutica per la rieducazione funzionale delle disabilità motorie, psicomotorie e cognitive utilizzando terapie fisiche, manuali, massoterapiche e occupazionali; propongono l'adozione di protesi ed ausili, ne addestrano all'uso e ne verificano l'efficacia; verificano le risposdenze della metodologia riabilitativa attuata agli obiettivi di recupero funzionale. L'esercizio della professione di Fisioterapista è regolamentato dalle leggi dello Stato.

3.2.1.2.3 - Logopedisti

Le professioni comprese in questa unità svolgono attività nella prevenzione e nel trattamento riabilitativo delle patologie del linguaggio e della comunicazione in età evolutiva, adulta e geriatrica. L'attività è volta all'educazione e rieducazione di tutte le patologie che provocano disturbi della voce, della parola, del linguaggio orale e scritto e degli handicap comunicativi. Essi, in riferimento alla diagnosi ed alla prescrizione del medico, nell'ambito delle loro competenze, elaborano, anche in equipe multidisciplinare, il bilancio logopedico volto all'individuazione ed al superamento del bisogno di salute del disabile; praticano autonomamente attività terapeutica per la rieducazione funzionale delle disabilità comunicative e cognitive, utilizzando terapie logopediche di abilitazione e riabilitazione della comunicazione e del linguaggio, verbali e non verbali; propongono l'adozione di ausili, ne addestrano all'uso e ne verificano l'efficacia. L'esercizio della professione di Logopedista è regolamentato dalle leggi dello Stato.

3.2.1.2.4 - Ortottisti - assistenti di oftalmologia

Le professioni comprese in questa unità trattano, su prescrizione del medico, disturbi motori e sensoriali della visione ed effettuano le tecniche di semeiologia strumentale-oftalmologica. Sono responsabili dell'organizzazione, della pianificazione e della qualità degli atti professionali svolti nell'ambito delle loro mansioni. L'esercizio della professione di Ortottista-assistente di oftalmologia è regolamentato dalle leggi dello Stato.

3.2.1.2.5 - Terapisti della neuro e psicomotricità dell'età evolutiva

Le professioni comprese in questa unità svolgono, in collaborazione con l'equipe multiprofessionale di neuropsichiatria infantile e in collaborazione con le altre discipline dell'area pediatrica, interventi di prevenzione, terapia e riabilitazione delle malattie neuropsichiatriche infantili, nelle aree della neuro-psicomotricità, della neuropsicologia e della psicopatologia dello sviluppo. In riferimento alle diagnosi e alle prescrizioni mediche, nell'ambito delle specifiche competenze, adattano gli interventi terapeutici alle peculiari caratteristiche dei pazienti in età evolutiva con quadri clinici multiformi che si modificano nel tempo in relazione alle funzioni emergenti; attuano interventi terapeutici e riabilitativi nei disturbi



percettivo-motori, neurocognitivi e nei disturbi di simbolizzazione e di interazione del bambino; attuano procedure rivolte all'inserimento dei soggetti portatori di disabilità e di handicap neuro-psicomotorio e cognitivo; svolgono attività terapeutica per le disabilità neuro-psicomotorie, psicomotorie e neuropsicologiche in età evolutiva utilizzando tecniche specifiche per fascia d'età e per singoli stadi di sviluppo; partecipano alla riabilitazione funzionale in tutte le patologie acute e croniche dell'infanzia; documentano le risposdenze della metodologia riabilitativa attuata secondo gli obiettivi di recupero funzionale e le caratteristiche proprie delle patologie che si modificano in rapporto allo sviluppo. L'esercizio della professione di Terapista della neuro e psicomotricità dell'età evolutiva è regolamentato dalle leggi dello Stato.

3.2.1.2.6 - Tecnici della riabilitazione psichiatrica

Le professioni comprese in questa unità svolgono, nell'ambito di un progetto terapeutico elaborato in un'equipe multidisciplinare, interventi riabilitativi ed educativi sui soggetti con disabilità psichica. Collaborano alla valutazione della disabilità psichica e delle potenzialità del soggetto, all'identificazione degli obiettivi formativo-terapeutici e di riabilitazione psichiatrica nonché alla formulazione dello specifico programma di intervento mirato al recupero e allo sviluppo del soggetto in trattamento; attuano interventi volti all'abilitazione/riabilitazione dei soggetti alla cura di sé e alle relazioni interpersonali di varia complessità nonché, ove possibile, ad un'attività lavorativa; operano nel contesto della prevenzione primaria sul territorio, operano sulle famiglie e sul contesto sociale dei soggetti allo scopo di favorirne il reinserimento nella comunità; collaborano alla valutazione degli esiti del programma di abilitazione e riabilitazione nei singoli soggetti, in relazione agli obiettivi prefissati. L'esercizio della professione di Tecnico riabilitazione psichiatrica è regolamentato dalle leggi dello Stato.

3.2.1.2.7 - Educatori professionali

Le professioni comprese in questa unità attuano specifici progetti educativi e riabilitativi, nell'ambito di un progetto terapeutico elaborato da un'equipe multidisciplinare, volti a uno sviluppo equilibrato della personalità con obiettivi educativo/relazionali in un contesto di partecipazione e recupero alla vita quotidiana; curano il positivo inserimento o reinserimento psico-sociale dei soggetti in difficoltà. Programmano, gestiscono e verificano interventi educativi mirati al recupero e allo sviluppo delle potenzialità dei soggetti in difficoltà per il raggiungimento di livelli sempre più avanzati di autonomia; organizzano, gestiscono e verificano le loro attività professionali all'interno di servizi socio-sanitari e strutture socio-sanitarie-riabilitative e socio educative, in modo coordinato e integrato con altre figure professionali presenti nelle strutture, con il coinvolgimento diretto dei soggetti interessati e/o delle loro famiglie, dei gruppi, della collettività. L'esercizio della professione di Educatore professionale è regolamentato dalle leggi dello Stato.

3.2.1.2.8 - Terapisti occupazionali

Le professioni comprese in questa unità operano nell'ambito della prevenzione, cura e riabilitazione dei soggetti affetti da malattie e disordini fisici o psichici con disabilità temporanee o permanenti, utilizzando attività espressive, manuali-rappresentative, ludiche, della vita quotidiana. In riferimento alla diagnosi ed alle prescri-

zioni del medico, nell'ambito delle loro competenze ed in collaborazione con altre figure socio-sanitarie, effettuano una valutazione funzionale e psicologica del soggetto ed elaborano, anche in equipe multidisciplinare, la definizione del programma riabilitativo, volto all'individuazione ed al superamento dei bisogni del disabile ed al suo avviamento verso l'autonomia personale nell'ambiente di vita quotidiana e nel tessuto sociale; utilizzano attività sia individuali che di gruppo, promuovendo il recupero e l'uso ottimale di funzioni finalizzate al reinserimento, all'adattamento e all'integrazione dell'individuo nel proprio ambiente personale, domestico e sociale; partecipano alla scelta e all'ideazione di ortesi congiuntamente o in alternativa a specifici ausili; verificano le rispondenze tra la metodologia riabilitativa attuata e gli obiettivi di recupero funzionale e psicosociale. L'esercizio della professione di Terapista occupazionale è regolamentato dalle leggi dello Stato.

3.2.1.3 - Professioni tecnico sanitarie - area tecnico diagnostica

Le professioni comprese in questa categoria applicano i protocolli e i principi medicali e sanitari nella prevenzione, valutazione e riabilitazione del sistema uditivo, nelle attività diagnostiche e terapeutiche che utilizzano radiazioni ionizzanti, energie termiche, ultrasoniche e a risonanza magnetica, nelle patologie del sistema nervoso, nonché nelle attività di ricerca biomedica e biotecnologica.

La Categoria è suddivisa nelle seguenti Unità professionali:

- 3.2.1.3.1 - Tecnici audiometristi
- 3.2.1.3.2 - Tecnici sanitari di laboratorio biomedico
- 3.2.1.3.3 - Tecnici sanitari di radiologia medica
- 3.2.1.3.4 - Tecnici di neuro fisiopatologia

3.2.1.3.1 - Tecnici audiometristi

Le professioni comprese in questa unità svolgono la loro attività nella prevenzione, valutazione e riabilitazione delle patologie del sistema uditivo e vestibolare, nel rispetto delle attribuzioni e delle competenze diagnostico-terapeutiche del medico. L'attività è volta all'esecuzione di tutte le prove non invasive, psico-acustiche ed elettrofisiologiche di valutazione e misura del sistema uditivo e vestibolare ed alla riabilitazione dell'handicap conseguente a patologia dell'apparato uditivo e vestibolare. Operano, su prescrizione del medico, mediante atti professionali che implicano la piena responsabilità e la conseguente autonomia; collaborano con altre figure professionali ai programmi di prevenzione e di riabilitazione delle sordità utilizzando tecniche e metodologie strumentali e protesiche; svolgono la loro attività professionale in strutture sanitarie, pubbliche o private, in regime di dipendenza o libero-professionale. L'esercizio della professione di Tecnico audiometrista è regolamentato dalle leggi dello Stato.

3.2.1.3.2 - Tecnici sanitari di laboratorio biomedico

Le professioni comprese in questa unità svolgono attività di laboratorio di analisi e di ricerca relative ad analisi biomediche e biotecnologiche ed in particolare di biochimica, di microbiologia e virologia, di farmacotossicologia, di immunologia, di patologia clinica, di ematologia, di citologia e di istopatologia. Svolgono con autonomia tecnico professionale le loro prestazioni lavorative in diretta collabora-



zione con il personale laureato di laboratorio preposto alle diverse responsabilità operative di appartenenza; sono responsabili, nelle strutture di laboratorio, del corretto adempimento delle procedure analitiche e del loro operato, controllano e verificano il corretto funzionamento delle apparecchiature utilizzate, provvedono alla manutenzione ordinaria ed alla eventuale eliminazione di piccoli inconvenienti. L'esercizio della professione di Tecnico sanitario di laboratorio biomedico è regolamentato dalle leggi dello Stato.

3.2.1.3.3 - Tecnici sanitari di radiologia medica

Le professioni comprese in questa unità sono autorizzate ad espletare indagini e prestazioni radiologiche, nel rispetto delle norme di radioprotezione previste dall'Unione Europea. Sono abilitati a svolgere, in via autonoma, o in collaborazione con altre figure sanitarie, su prescrizione medica tutti gli interventi che richiedono l'uso di sorgenti di radiazioni ionizzanti, sia artificiali che naturali, di energie termiche, ultrasoniche, di risonanza magnetica nucleare nonché gli interventi per la protezione fisica o dosimetrica; partecipano alla programmazione e organizzazione del lavoro nell'ambito della struttura in cui operano nel rispetto delle loro competenze; programmano e gestiscono l'erogazione di prestazioni polivalenti di loro competenza in collaborazione diretta con il medico radiodiagnosta, con il medico nucleare, con il medico radioterapista e con il fisico sanitario, secondo protocolli diagnostici e terapeutici preventivamente definiti dal responsabile della struttura; controllano il corretto funzionamento delle apparecchiature loro affidate, provvedendo alla eliminazione di inconvenienti di modesta entità e attuando programmi di verifica e controllo a garanzia della qualità secondo indicatori e standard predefiniti. L'esercizio della professione di Tecnico sanitario di radiologia medica è regolamentato dalle leggi dello Stato.

3.2.1.3.4 - Tecnici di neurofisiopatologia

Le professioni comprese in questa unità svolgono la loro attività nell'ambito della diagnosi delle patologie del sistema nervoso, applicando direttamente, su prescrizione medica, le metodiche diagnostiche specifiche in campo neurologico e neurochirurgico (elettroencefalografia, elettroencefalografia, poligrafia, potenziali evocati, ultrasuoni). Applicano le metodiche più idonee per la registrazione dei fenomeni bioelettrici, con diretto intervento sul paziente e sulle apparecchiature ai fini della realizzazione di un programma di lavoro diagnostico-strumentale o di ricerca neurofisiologica predisposto in stretta collaborazione con il medico specialista; hanno dirette responsabilità nell'applicazione e nel risultato finale della metodica diagnostica utilizzata; impiegano metodiche diagnostico-strumentali per l'accertamento dell'attività elettrocerebrale ai fini clinici e/o medicolegali; provvedono alla predisposizione e controllo della strumentazione delle apparecchiature in dotazione. L'esercizio della professione di Tecnico di neurofisiopatologia è regolamentato dalle leggi dello Stato.

3.2.1.4 - Professioni tecnico sanitarie - area tecnico assistenziale

Le professioni comprese in questa categoria applicano i protocolli e i principi medicali e sanitari per la realizzazione, applicazione e addestramento all'uso di protesi

dell'apparato locomotorio e uditivo; per l'assistenza nelle terapie basate su tecniche di circolazione extracorporea ed emodinamiche; per le attività di educazione all'igiene orale e alimentare.

La Categoria è suddivisa nelle seguenti Unità professionali:

3.2.1.4.1 - Tecnici ortopedici

3.2.1.4.2 - Tecnici audioprotesisti

3.2.1.4.3 - Igienisti dentali

3.2.1.4.4 - Tecnici della fisiopatologia cardiocircolatoria e della perfusione cardiovascolare

3.2.1.4.5 - Dietisti

3.2.1.4.1 - Tecnici ortopedici

Le professioni comprese in questa unità operano, su prescrizione medica e successivo collaudo, la costruzione e/o adattamento, applicazione e fornitura di protesi, ortesi e di ausili sostitutivi, correttivi e di sostegno dell'apparato locomotore, di natura funzionale ed estetica, di tipo meccanico o che utilizzano l'energia esterna o energia mista corporea ed esterna, mediante rilevamento diretto sul paziente di misure e modelli. Addestrano il disabile all'uso delle protesi e delle ortesi applicate; svolgono, in collaborazione con il medico, assistenza tecnica per la fornitura, la sostituzione e la riparazione delle protesi e delle ortesi applicate; collaborano con altre figure professionali al trattamento multidisciplinare previsto nel piano di riabilitazione. L'esercizio della professione di Tecnico ortopedico è regolamentato dalle leggi dello Stato.

3.2.1.4.2 - Tecnici audioprotesisti

Le professioni comprese in questa unità svolgono la loro attività nella fornitura, adattamento e controllo dei presidi protesici per la prevenzione e correzione dei deficit uditivi; operano su prescrizione del medico mediante atti professionali che implicano la piena responsabilità e la conseguente autonomia. L'attività è volta all'applicazione dei presidi protesici mediante il rilievo dell'impronta del condotto uditivo esterno, la costruzione e applicazione delle chioccioline o di altri sistemi di accoppiamento acustico e la somministrazione di prove di valutazione protesica. Collaborano con altre figure professionali ai programmi di prevenzione e di riabilitazione delle sordità mediante la fornitura di presidi protesici e l'addestramento al loro uso. L'esercizio della professione di Tecnico audioprotesista è regolamentato dalle leggi dello Stato.

3.2.1.4.3 - Igienisti dentali

Le professioni comprese in questa unità svolgono, su indicazione degli odontoiatri e dei medici chirurghi legittimati all'esercizio dell'odontoiatria, compiti relativi alla prevenzione delle affezioni orodentali. Svolgono attività di educazione sanitaria dentale e partecipano a progetti di prevenzione primaria nell'ambito del sistema sanitario pubblico; collaborano alla compilazione della cartella clinica odontostomatologica e si occupano della raccolta di dati tecnico-statistici; provvedono all'ablazione del tartaro e alla levigatura delle radici nonché all'applicazione topica dei vari mezzi profilattici; provvedono all'istruzione sulle varie metodiche di igiene orale e sull'uso dei mezzi diagnostici idonei ad evidenziare placca batterica e patina dentale motivando l'esigenza dei controlli clinici periodici; indicano le norme

di un'alimentazione razionale ai fini della tutela della salute dentale. L'esercizio della professione di Igienista dentale è regolamentato dalle leggi dello Stato.

3.2.1.4.4 - Tecnici della fisiopatologia cardiocircolatoria e della perfusione cardiovascolare

Le professioni comprese in questa unità provvedono alla conduzione e manutenzione delle apparecchiature relative alle tecniche di circolazione extracorporea ed alle tecniche di emodinamica. Le loro mansioni sono di natura tecnica; coadiuvano il personale medico negli ambienti idonei fornendo indicazioni essenziali o conducendo, sempre sotto indicazione medica, apparecchiature finalizzate alla diagnostica emodinamica o vicariati le funzioni cardiocircolatorie. Pianificano, gestiscono e valutano quanto necessario per il buon funzionamento delle apparecchiature di cui sono responsabili; garantiscono la corretta applicazione delle tecniche di supporto richieste. L'esercizio della professione di Tecnico della fisiopatologia cardiocircolatoria e della perfusione cardiovascolare è regolamentato dalle leggi dello Stato.

3.2.1.4.5 - Dietisti

Le professioni comprese in questa unità sono competenti nelle attività finalizzate alla corretta applicazione dell'alimentazione e della nutrizione ivi compresi gli aspetti educativi e di collaborazione all'attuazione delle politiche alimentari. Organizzano e coordinano le attività specifiche relative all'alimentazione in generale e alla dietetica in particolare; collaborano con gli organi preposti alla tutela dell'aspetto igienico sanitario del servizio di alimentazione; elaborano, formulano ed attuano le diete prescritte dal medico e ne controllano l'accettabilità da parte del paziente; collaborano con altre figure al trattamento multidisciplinare dei disturbi del comportamento alimentare; studiano ed elaborano la composizione di razioni alimentari atte a soddisfare i bisogni nutrizionali di gruppi di popolazione e pianificano l'organizzazione dei servizi di alimentazione di comunità di sani e di malati; svolgono attività didattico-educativa e di informazione finalizzate alla diffusione di principi di alimentazione corretta, tale da consentire il recupero e il mantenimento di un buono stato di salute del singolo, di collettività e di gruppi di popolazione. L'esercizio della professione di Dietista è regolamentato dalle leggi dello Stato.

3.2.1.5 - Professioni tecniche della prevenzione

Le professioni comprese in questa categoria applicano i protocolli e i principi medicali e sanitari nelle attività di educazione alla salute, di prevenzione, verifica e controllo dell'igiene e della sicurezza ambientale nei luoghi pubblici e di lavoro.

La Categoria è suddivisa nelle seguenti Unità professionali:

3.2.1.5.1 - Tecnici della prevenzione nell'ambiente e nei luoghi di lavoro

3.2.1.5.2 - Assistenti sanitari

3.2.1.5.1 - Tecnici della prevenzione nell'ambiente e nei luoghi di lavoro

Le professioni comprese in questa unità sono responsabili, nell'ambito delle loro competenze, delle attività di prevenzione, verifica e controllo in materia di igiene e sicurezza ambientale nei luoghi di vita e di lavoro, di igiene degli alimenti e del-

le bevande, di igiene di sanità pubblica e veterinaria. Svolgono attività istruttoria, finalizzata al rilascio di autorizzazioni o di nulla osta tecnico-sanitari per attività soggette a controllo; istruiscono, determinano, contestano e notificano le irregolarità rilevate e formulano pareri nell'ambito delle loro competenze. Vigilano e controllano gli ambienti di vita e di lavoro, la rispondenza delle strutture e degli ambienti in relazione alle attività ad essi connesse, le condizioni di sicurezza degli impianti, la qualità degli alimenti e bevande destinati all'alimentazione, dalla produzione al consumo, i prodotti cosmetici, l'igiene e sanità veterinaria e valutano la necessità di procedere a successive indagini specialistiche. Collaborano con l'amministrazione giudiziaria per indagini sui reati contro il patrimonio ambientale, sulle condizioni di igiene e sicurezza nei luoghi di lavoro e sugli alimenti. Partecipano ad attività di studio, didattica e consulenza professionale nei servizi sanitari e nei luoghi dove è richiesta la loro competenza professionale. L'esercizio della professione di Tecnico della prevenzione nell'ambiente e nei luoghi di lavoro è regolamentato dalle leggi dello Stato.

3.2.1.5.2 - *Assistenti sanitari*

Le professioni comprese in questa unità sono addette alla prevenzione, alla promozione e all'educazione per la salute della persona, della famiglia e della collettività. Sulla base di dati epidemiologici e socio-culturali, individuano i bisogni di salute e le priorità di intervento preventivo, educativo e di recupero, i fattori biologici e sociali di rischio; progettano, programmano, attuano e valutano gli interventi di educazione alla salute in tutte le fasi della vita della persona; collaborano alla definizione delle metodologie di comunicazione, a programmi e campagne per la promozione e l'educazione sanitaria; concorrono alla formazione e all'aggiornamento degli operatori sanitari e scolastici per quanto concerne la metodologia dell'educazione sanitaria; intervengono nei programmi di pianificazione familiare e di educazione sanitaria, sessuale e socio-affettiva; attuano interventi specifici di sostegno alla famiglia; sorvegliano, per quanto di loro competenza, le condizioni igienico-sanitarie nelle famiglie, nelle scuole e nelle comunità assistite e controllano il rischio infettivo; collaborano, per quanto di loro competenza, agli interventi di promozione ed educazione alla salute nelle scuole; partecipano alle iniziative di valutazione e miglioramento alla qualità delle prestazioni dei servizi sanitari rilevando, in particolare, i livelli di gradimento da parte degli utenti. L'esercizio della professione di Assistente sanitario è regolamentato dalle leggi dello Stato.

3.2.1.6 - **Altre professioni tecniche della salute**

Le professioni comprese in questa categoria esaminano, con tecniche optometriche, le deficienze visive, confezionano, apprestano, riparano e vendono direttamente al pubblico, su prescrizione medica, occhiali e lenti protettive o correttive dei disturbi visivi; costruiscono, verificano e ottimizzano dispositivi odontoiatrici su misura seguendo le specifiche progettuali rilasciate dall'odontoiatra.

La Categoria è suddivisa nelle seguenti Unità professionali:

3.2.1.6.1 - Ottici e ottici optometristi

3.2.1.6.2 – Odontotecnici



3.2.1.6.1 - Ottici e ottici optometristi

Le professioni comprese in questa unità esaminano, con tecniche optometriche, le deficienze visive, confezionano, apprestano, riparano e vendono direttamente al pubblico, su prescrizione medica, occhiali e lenti protettive o correttive dei disturbi visivi. L'esercizio della professione di Ottico è regolamentato dalle leggi dello Stato.

3.2.1.6.2 - Odontotecnici

Le professioni comprese in questa unità costruiscono, verificano e ottimizzano dispositivi odontoiatrici su misura seguendo le specifiche progettuali rilasciate dall'odontoiatra. L'esercizio della professione di Odontotecnico è regolamentato dalle leggi dello Stato.

3.2.1.7 - Tecnici della medicina popolare

Le professioni classificate in questa categoria trattano i disturbi del benessere umano, forniscono servizi riabilitativi e di cura utilizzando metodiche, trattamenti e sostanze tradizionalmente usati dalla medicina popolare e ritenuti efficaci nello stimolare, migliorare e preservare la salute e il benessere della persona.

La Categoria è composta da una Unità professionale:

3.2.1.7.0 - Tecnici della medicina popolare

Le professioni classificate in questa unità trattano i disturbi del benessere umano, forniscono servizi riabilitativi e di cura utilizzando metodiche, trattamenti e sostanze tradizionalmente usati dalla medicina popolare e ritenuti efficaci nello stimolare, migliorare e preservare la salute e il benessere della persona.

3.2.2 - Tecnici nelle scienze della vita

Le professioni comprese in questa classe assistono gli specialisti nelle attività di ricerca in materia ovvero applicano ed eseguono procedure e tecniche proprie nella cura e nella produzione di piante, di animali e nelle ricerche e nelle analisi biologiche e biochimiche.

La Classe è suddivisa nelle seguenti Categorie professionali:

3.2.2.1 - Tecnici agronomi e forestali

3.2.2.2 - Zootecnici

3.2.2.3 - Tecnici biochimici e professioni assimilate

3.2.2.1 - Tecnici agronomi e forestali

Le professioni comprese in questa categoria assistono gli specialisti, ovvero eseguono procedure e tecniche proprie nella progettazione di sistemi agricoli, agro-alimentari e zootecnici, nel miglioramento delle colture e delle relative condizioni di crescita e di difesa; l'individuazione delle colture più adattabili e più redditizie, l'individuazione e nel controllo delle malattie dei vegetali, la conservazione della biodiversità colturale; la progettazione di sistemi forestali; la gestione, il miglioramento e

la protezione delle risorse ambientali e naturali, la loro messa a produzione; il mantenimento e la tutela della biodiversità florofaunistica. L'esercizio delle professioni di Agronomo junior, Forestale junior, Agrotecnico, Agrotecnico laureato, Perito agrario e Perito agrario laureato è regolamentato dalle leggi dello Stato.

La Categoria è suddivisa nelle seguenti Unità professionali:

3.2.2.1.1 - Tecnici agronomi

3.2.2.1.2 - Tecnici forestali

3.2.2.1.1 - Tecnici agronomi

Le professioni comprese in questa unità assistono gli specialisti ovvero eseguono procedure e tecniche proprie nella progettazione di sistemi agricoli, agroalimentari e zootecnici, nel miglioramento delle colture e delle relative condizioni di crescita e di difesa, nell'individuazione delle colture più adattabili e più redditizie, nell'individuazione e nel controllo delle malattie dei vegetali, nella conservazione della biodiversità colturale.

3.2.2.1.2 - Tecnici forestali

Le professioni comprese in questa unità assistono gli specialisti nella progettazione di sistemi forestali, nella gestione, nel miglioramento e nella protezione delle risorse ambientali e naturali, nella loro messa a produzione e nel mantenimento e nella tutela della biodiversità florofaunistica.

3.2.2.2 - Zootecnici

Le professioni comprese in questa categoria assistono gli specialisti ovvero eseguono procedure e tecniche proprie nell'allevamento degli animali, nella individuazione delle condizioni ambientali e nutrizionali ottimali per la produzione, nel miglioramento delle specie e nella riproduzione animale attraverso attività di inseminazione strumentale, di impianto embrionale e di sincronizzazione dei calori, nell'esecuzione delle terapie sotto il controllo e la guida del medico veterinario, nelle attività di difesa dell'ambiente e di conservazione della biodiversità animale e dei microrganismi.

La Categoria è composta da una Unità professionale:

3.2.2.2.0 - Zootecnici

Le professioni comprese in questa unità assistono gli specialisti ovvero eseguono procedure e tecniche proprie nell'allevamento degli animali, nella individuazione delle condizioni ambientali e nutrizionali ottimali per la produzione, nel miglioramento delle specie e nella riproduzione animale attraverso attività di inseminazione strumentale, di impianto embrionale e di sincronizzazione dei calori, nell'esecuzione delle terapie sotto il controllo e la guida del medico veterinario, nelle attività di difesa dell'ambiente e di conservazione della biodiversità animale e dei microrganismi. L'esercizio della professione di Zoonomo è regolamentato dalle leggi dello Stato.

3.2.2.3 - Tecnici biochimici e professioni assimilate

Le professioni comprese in questa categoria assistono gli specialisti ovvero eseguono procedure e tecniche analitiche per condurre test ed analisi biochimiche,



microbiologiche, virologiche, farmacologiche, ematologiche, immunologiche, citologiche e istopatologiche nel campo della diagnostica clinica e della ricerca medica; per condurre test ed analisi finalizzate alla diagnosi delle patologie animali e vegetali e alla ricerca in campo agronomico e zootecnico; per condurre test ed analisi sulla qualità dei prodotti destinati all'alimentazione umana e animale, per certificarne la qualità, la derivazione genetica e la tecnologia di produzione, per migliorare le filiere di trasformazione e di produzione alimentare; per rilevare, presso laboratori e cliniche, sintomi di malattia sugli animali domestici, prelevare campioni organici per le analisi, sterilizzare ambienti e attrezzi chirurgici, somministrare cure.

La Categoria è suddivisa nelle seguenti Unità professionali:

3.2.2.3.1 - Tecnici di laboratorio biochimico

3.2.2.3.2 - Tecnici dei prodotti alimentari

3.2.2.3.3 - Tecnici di laboratorio veterinario

3.2.2.3.1 - Tecnici di laboratorio biochimico

Le professioni comprese in questa unità assistono gli specialisti conducendo test ed analisi finalizzate alla verifica e alla valutazione della composizione chimica, fisica e biologica di acque, prodotti naturali o industriali, alla diagnosi delle patologie animali e vegetali e alla ricerca in campo agronomico e zootecnico.

3.2.2.3.2 - Tecnici dei prodotti alimentari

Le professioni comprese in questa unità assistono gli specialisti conducendo test ed analisi sulla qualità dei prodotti destinati all'alimentazione umana e animale, per certificarne la qualità, la derivazione genetica e la tecnologia di produzione, per migliorare le filiere di trasformazione e di produzione alimentare. L'esercizio della professione di Biotecnologo agrario è regolamentato dalle leggi dello Stato.

3.2.2.3.3 - Tecnici di laboratorio veterinario

Le professioni comprese in questa unità assistono gli specialisti nel rilevare, presso laboratori e cliniche, sintomi di malattia sugli animali domestici, prelevare campioni organici per le analisi, sterilizzare ambienti e attrezzi chirurgici, somministrare cure.

3.3 - Professioni tecniche nell'organizzazione, amministrazione e nelle attività finanziarie e commerciali

Le professioni classificate in questo gruppo svolgono attività connesse all'applicazione di conoscenze in materia di gestione, amministrazione e organizzazione aziendale, di fornitura di servizi finanziari, bancari ed assicurativi; di acquisizione, vendita, commercializzazione e distribuzione di prodotti e servizi sul mercato. Curano gli aspetti organizzativo-gestionali delle imprese, tengono libri e scritture contabili e sociali.

Il Gruppo è suddiviso nelle seguenti Classi di professioni:

3.3.1 - Tecnici dell'organizzazione e dell'amministrazione delle attività produttive

3.3.2 - Tecnici delle attività finanziarie ed assicurative

3.3.3 - Tecnici dei rapporti con i mercati

3.3.4 - Tecnici della distribuzione commerciale e professioni assimilate

3.3.1 - Tecnici dell'organizzazione e dell'amministrazione delle attività produttive

Le professioni comprese in questa classe assistono i responsabili degli uffici di imprese ed organizzazioni implementando e supportando le attività di comunicazione, documentazione e di coordinamento di una o più unità organizzative; analizzano il funzionamento dell'organizzazione in termini di efficacia ed efficienza dell'uso delle risorse, curano gli aspetti organizzativi e gestionali delle imprese; tengono i libri e le scritture contabili e sociali; implementano sistemi di controllo amministrativo delle attività di produzione; rilevano e trasferiscono informazioni; curano le attività di corrispondenza con partner e clienti esteri.

La Classe è suddivisa nelle seguenti Categorie professionali:

- 3.3.1.1 - Segretari amministrativi, archivisti, tecnici degli affari generali e professioni assimilate
- 3.3.1.2 - Contabili e professioni assimilate
- 3.3.1.3 - Tecnici del trasferimento e del trattamento delle informazioni
- 3.3.1.4 - Corrispondenti in lingue estere e professioni assimilate
- 3.3.1.5 - Tecnici dell'organizzazione e della gestione dei fattori produttivi

3.3.1.1 - Segretari amministrativi, archivisti, tecnici degli affari generali e professioni assimilate

Le professioni comprese in questa categoria forniscono servizi amministrativi di livello elevato eseguendo ricerche documentaristiche, preparando rapporti informativi, redigendo verbali di riunioni, gestendo richieste di informazioni, minutando corrispondenza, accogliendo visite, organizzando e schedulando incontri e conferenze; classificano e archiviano documenti ed altri supporti informativi e partecipano a ricerche sui materiali informativi disponibili.

La Categoria è suddivisa nelle seguenti Unità professionali:

- 3.3.1.1.1 - Segretari amministrativi e tecnici degli affari generali
- 3.3.1.1.2 - Assistenti di archivio e di biblioteca

3.3.1.1.1 - Segretari amministrativi e tecnici degli affari generali

Le professioni comprese in questa unità forniscono servizi amministrativi di livello elevato eseguendo ricerche documentaristiche, preparando rapporti informativi, redigendo verbali di riunioni, gestendo richieste di informazioni, minutando corrispondenza, accogliendo visite, organizzando e schedulando incontri e conferenze.

3.3.1.1.2 - Assistenti di archivio e di biblioteca

Le professioni comprese in questa unità forniscono servizi amministrativi di livello elevato classificando e archiviando documenti ed altri supporti informativi e partecipando a ricerche sui materiali informativi disponibili.

3.3.1.2 - Contabili e professioni assimilate

Le professioni comprese in questa categoria assistono gli specialisti, ovvero applicano le procedure in materia di tenuta delle scritture contabili di società o di orga-



nizzazioni; analizzano, classificano e registrano le operazioni contabili e le poste di bilancio; interpretano e valutano i conti; redigono i bilanci, attendono a procedure ed adempimenti fiscali; redigono paghe, compensi e versamenti contributivi; gestiscono le operazioni in liquidità di imprese ed organizzazioni; adempiono a mandati di pagamento; evadono conti e fatture certificando e mantenendo scritture delle operazioni; curano l'amministrazione di edifici e di proprietà condominiali garantendo la manutenzione, il funzionamento dei servizi comuni e la sicurezza degli impianti e delle strutture.

La Categoria è suddivisa nelle seguenti Unità professionali:

3.3.1.2.1 - Contabili

3.3.1.2.2 - Economi e tesorieri

3.3.1.2.3 - Amministratori di stabili e condomini

3.3.1.2.1 - Contabili

Le professioni comprese in questa unità assistono gli specialisti ovvero applicano le procedure in materia di tenuta delle scritture contabili di società o di organizzazioni, analizzano, classificano e registrano le operazioni contabili e le poste di bilancio; interpretano e valutano i conti, redigono i bilanci, attendono a procedure ed adempimenti fiscali; redigono paghe, compensi e versamenti contributivi. L'esercizio delle professioni di Consulente del lavoro, Revisore legale, Esperto contabile e Ragioniere commercialista è regolamentato dalle leggi dello Stato.

3.3.1.2.2 - Economi e tesorieri

Le professioni comprese in questa unità assistono gli specialisti ovvero gestiscono le operazioni in liquidità di imprese ed organizzazioni; adempiono a mandati di pagamento, evadono conti e fatture certificando e mantenendo scritture delle operazioni.

3.3.1.2.3 - Amministratori di stabili e condomini

Le professioni comprese in questa unità curano l'amministrazione di edifici e di proprietà condominiali garantendo la manutenzione, il funzionamento dei servizi comuni e la sicurezza degli impianti e delle strutture.

3.3.1.3 - Tecnici del trasferimento e del trattamento delle informazioni

Le professioni comprese in questa categoria assistono gli specialisti nella ricerca e nella acquisizione di informazioni, ovvero applicano le conoscenze e gli strumenti esistenti per rintracciare, localizzare e acquisire informazioni utili per specifiche esigenze di imprese o di organizzazioni e per analizzarle, organizzarle e confezionarle in maniera rilevante e significativa per il committente; per compiere ricerche bibliografiche e condurre interviste strutturate e semi strutturate con questionari e strumentazioni complesse in indagini e rilevazioni totali o campionarie disegnate su basi scientifiche.

La Categoria è suddivisa nelle seguenti Unità professionali:

3.3.1.3.1 - Tecnici dell'acquisizione delle informazioni

3.3.1.3.2 - Intervistatori e rilevatori professionali

3.3.1.3.1 - Tecnici dell'acquisizione delle informazioni

Le professioni comprese in questa unità assistono gli specialisti nella ricerca e nella acquisizione di informazioni, ovvero applicano le conoscenze e gli strumen-

ti esistenti per rintracciare, localizzare e acquisire informazioni utili per specifiche esigenze di imprese o di organizzazioni e per analizzarle, organizzarle e confezionarle in maniera rilevante e significativa per il committente.

3.3.1.3.2 - Intervistatori e rilevatori professionali

Le professioni comprese in questa unità assistono gli specialisti nella ricerca e nella acquisizione di informazioni, ovvero conducono interviste strutturate e semi strutturate con questionari e strumentazioni complesse in indagini e rilevazioni totali o campionarie disegnate su basi scientifiche.

3.3.1.4 - Corrispondenti in lingue estere e professioni assimilate

Le professioni comprese in questa categoria forniscono servizi amministrativi collaborando con la direzione di un'impresa e di un'organizzazione nel mantenimento dei rapporti con l'estero, tenendo conversazioni telefoniche, utilizzando linguaggi tecnici o specifici, redigendo corrispondenza, documenti, verbali e prendendo appunti in lingua.

La Categoria è composta da una Unità professionale:

3.3.1.4.0 - Corrispondenti in lingue estere e professioni assimilate

Le professioni comprese in questa unità forniscono servizi amministrativi collaborando con la direzione di un'impresa e di un'organizzazione nel mantenimento dei rapporti con l'estero, tenendo conversazioni telefoniche, utilizzando linguaggi tecnici o specifici, redigendo corrispondenza, documenti, verbali e prendendo appunti in lingua.

3.3.1.5 - Tecnici dell'organizzazione e della gestione dei fattori produttivi

Le professioni comprese in questa categoria applicano procedure e tecniche proprie per monitorare e ottimizzare i processi di produzione, la produttività del lavoro umano e degli impianti, la logistica e i costi di esercizio.

La Categoria è composta da una Unità professionale:

3.3.1.5.0 - Tecnici dell'organizzazione e della gestione dei fattori produttivi

Le professioni comprese in questa unità applicano procedure e tecniche proprie per monitorare e ottimizzare i processi di produzione, la produttività del lavoro umano e degli impianti, la logistica e i costi di esercizio.

3.3.2 - Tecnici delle attività finanziarie ed assicurative

Le professioni comprese in questa classe assistono gli specialisti nella gestione finanziaria di imprese, organizzazioni, banche ed assicurazioni; nell'erogazione al pubblico di servizi bancari e assicurativi; le famiglie nei loro investimenti finanziari; stimano e liquidano danni e calcolano rischi per le imprese assicurative e le banche; intermediano titoli e contratti.

La Classe è suddivisa nelle seguenti Categorie professionali:



- 3.3.2.1 - Tecnici della gestione finanziaria
- 3.3.2.2 - Tecnici del lavoro bancario
- 3.3.2.3 - Agenti assicurativi
- 3.3.2.4 - Periti, valutatori di rischio, liquidatori e professioni assimilate
- 3.3.2.5 - Agenti di borsa e cambio, tecnici dell'intermediazione titoli e professioni assimilate
- 3.3.2.6 - Tecnici della locazione finanziaria e dei contratti di scambio

3.3.2.1 - Tecnici della gestione finanziaria

Le professioni comprese in questa categoria assistono gli specialisti nella rilevazione e nell'analisi dei dati finanziari e di investimento di imprese, organizzazioni o famiglie per individuare e valutare lo stato e i rischi delle relative esposizioni e per vendere adeguati prodotti finanziari. Mettono in relazione, anche attraverso attività di consulenza, banche o intermediari finanziari determinati con la potenziale clientela al fine della concessione di finanziamenti.

La Categoria è composta da una Unità professionale:

3.3.2.1.0 - Tecnici della gestione finanziaria

Le professioni comprese in questa unità assistono gli specialisti nella rilevazione e nell'analisi dei dati finanziari e di investimento di imprese, organizzazioni o famiglie per individuare e valutare lo stato e i rischi delle relative esposizioni e per vendere adeguati prodotti finanziari. Mettono in relazione, anche attraverso attività di consulenza, banche o intermediari finanziari determinati con la potenziale clientela al fine della concessione di finanziamenti. L'esercizio della professione di Promotore finanziario è regolamentato dalle leggi dello Stato.

3.3.2.2 - Tecnici del lavoro bancario

Le professioni comprese in questa categoria curano le attività amministrative bancarie in back ed in front office, fornendo ai clienti assistenza sui servizi bancari offerti; seguono le procedure per determinare i rischi connessi alla corresponsione di mutui e prestiti; individuano le condizioni ottimali per la loro restituzione.

La Categoria è composta da una Unità professionale:

3.3.2.2.0 - Tecnici del lavoro bancario

Le professioni comprese in questa unità curano le attività amministrative bancarie in back ed in front office, fornendo ai clienti assistenza sui servizi bancari offerti; seguono le procedure per determinare i rischi connessi alla corresponsione di mutui e prestiti; individuano le condizioni ottimali per la loro restituzione.

3.3.2.3 - Agenti assicurativi

Le professioni comprese in questa categoria forniscono ai clienti assistenza sui servizi assicurativi offerti; seguono le procedure per determinare il grado di rischio connesso alla sottoscrizione di polizze standard a determinati soggetti; sottoscrivono polizze per conto delle assicurazioni a favore di imprese, organizzazioni o persone.

La Categoria è composta da una Unità professionale:

3.3.2.3.0 - Agenti assicurativi

Le professioni comprese in questa unità forniscono ai clienti assistenza sui servizi assicurativi offerti; seguono le procedure per determinare il grado di rischio connesso alla sottoscrizione di polizze standard a determinati soggetti; sottoscrivono polizze per conto delle assicurazioni a favore di imprese, organizzazioni o persone.

3.3.2.4 - Periti, valutatori di rischio, liquidatori e professioni assimilate

Le professioni comprese in questa categoria raccolgono informazioni e dati per individuare responsabilità, stimare danni, per definire, secondo le procedure, l'ammontare dei pagamenti; istruiscono polizze non standard valutando, secondo procedura, i rischi connessi; liquidano le polizze verificando che le procedure di sottoscrizione della polizza, di stima dei danni o degli eventi, di valutazione delle condizioni contrattuali e dei corrispettivi da pagare siano state rispettate.

La Categoria è composta da una Unità professionale:

3.3.2.4.0 - Periti, valutatori di rischio e liquidatori

Le professioni comprese in questa unità raccolgono informazioni e dati per individuare responsabilità, stimare danni, per definire, secondo le procedure, l'ammontare dei pagamenti; istruiscono polizze non standard valutando, secondo procedura, i rischi connessi; liquidano le polizze verificando che le procedure di sottoscrizione della polizza, di stima dei danni o degli eventi, di valutazione delle condizioni contrattuali e dei corrispettivi da pagare siano state rispettate.

3.3.2.5 - Agenti di borsa e cambio, tecnici dell'intermediazione titoli e professioni assimilate

Le professioni comprese in questa categoria concludono in Borsa per conto di terzi o sul mercato operazioni di compravendita di titoli, divise o altri beni fungibili; intermediano l'acquisto e la cessione fra risparmiatori e speculatori; negoziano titoli pubblici e privati quotati ufficialmente nonché divise estere, accertandone il valore nel corso della negoziazione in Borsa; mettono in contatto, senza vincolo di mandato, i clienti con intermediari autorizzati alla erogazione di crediti per favorire la concessione di finanziamenti.

La Categoria è composta da una Unità professionale:

3.3.2.5.0 - Agenti di borsa e cambio, tecnici dell'intermediazione titoli e professioni assimilate

Le professioni comprese in questa unità concludono in Borsa per conto di terzi o sul mercato operazioni di compravendita di titoli, divise o altri beni fungibili; intermediano l'acquisto e la cessione fra risparmiatori e speculatori; negoziano titoli pubblici e privati quotati ufficialmente nonché divise estere, accertandone il valore nel corso della negoziazione in Borsa; mettono in contatto, senza vincolo di mandato, i clienti con intermediari autorizzati alla erogazione di crediti per

favorire la concessione di finanziamenti. L'esercizio della professione di Agente di cambio è regolamentato dalle leggi dello Stato.

3.3.2.6 - Tecnici della locazione finanziaria e dei contratti di scambio

Le professioni comprese nella categoria assistono gli specialisti nella redazione e nella definizione di contratti derivati finanziari e di credito ovvero applicano procedure standard per stipulare e seguire contratti di scambio di valute, valori mobiliari e beni eseguibili a scadenza dietro corresponsione di premi, di acquisto di crediti assumendo oneri di gestione, riscossione e contabilizzazione degli stessi; contratti di acquisto di beni mobili ed immobili e di concessione in uso degli stessi dietro corresponsione di locazioni finanziarie.

La Categoria è suddivisa nelle seguenti Unità professionali:

3.3.2.6.1 - Tecnici dei contratti di scambio, a premi e del recupero crediti

3.3.2.6.2 - Tecnici della locazione finanziaria

3.3.2.6.1 - Tecnici dei contratti di scambio, a premi e del recupero crediti

Le professioni comprese in questa unità assistono gli specialisti nella redazione e nella definizione di contratti, derivati finanziari e di credito ovvero applicano procedure standard per stipulare e seguire contratti di scambio di valute, valori mobiliari e beni eseguibili a scadenza dietro corresponsione di premi, di acquisto di crediti assumendo oneri di gestione, riscossione e contabilizzazione degli stessi.

3.3.2.6.2 - Tecnici della locazione finanziaria

Le professioni comprese in questa unità assistono gli specialisti nella redazione e nella definizione di contratti di acquisto di beni mobili ed immobili e di concessione in uso degli stessi dietro corresponsione di locazioni finanziarie.

3.3.3 - Tecnici dei rapporti con i mercati

Le professioni comprese in questa classe assistono gli specialisti negli acquisti di merci, materie prime e attrezzature e nelle relazioni col mercato, ovvero applicano procedure per approvvigionare imprese ed organizzazioni di quanto necessario alla loro attività e per gestire i relativi magazzini e la distribuzione interna. Stimano e valutano beni, li vendono al pubblico incanto; seguono le strategie di vendita delle imprese, l'efficienza della rete distributiva e commerciale; controllano le vendite dei beni e dei servizi commercializzati; assistono gli esperti nelle ricerche sul gradimento presso i consumatori, sulle condizioni di mercato e nel definire presso il pubblico un'immagine positiva e favorevole dell'impresa o dell'organizzazione per cui operano.

La Classe è suddivisa nelle seguenti Categorie professionali:

3.3.3.1 - Approvvigionatori e responsabili acquisti

3.3.3.2 - Responsabili di magazzino e della distribuzione interna

3.3.3.3 - Commissari, stimatori e aggiudicatori d'asta commerciali

3.3.3.4 - Tecnici della vendita e della distribuzione

3.3.3.5 - Tecnici del marketing

3.3.3.6 - Tecnici della pubblicità e delle pubbliche relazioni

3.3.3.1 - Approvvigionatori e responsabili acquisti

Le professioni comprese in questa categoria assistono gli specialisti negli acquisti sul mercato di beni, attrezzature, materie prime e forniture di servizi, ovvero attivano e seguono le procedure di valutazione dei prezzi di mercato, della qualità e delle caratteristiche delle merci da acquistare, di scelta dei fornitori e di acquisizione dei beni.

La Categoria è composta da una Unità professionale:

3.3.3.1.0 - Approvvigionatori e responsabili acquisti

Le professioni comprese in questa unità assistono gli specialisti negli acquisti sul mercato di beni, attrezzature, materie prime e forniture di servizi ovvero attivano e seguono le procedure di valutazione dei prezzi di mercato, della qualità e delle caratteristiche delle merci da acquistare, di scelta dei fornitori e di acquisizione dei beni.

3.3.3.2 - Responsabili di magazzino e della distribuzione interna

Le professioni comprese in questa categoria raccolgono, controllano e archiviano la documentazione sulle merci esistenti, in entrata e in uscita dal magazzino; controllano quantità e valore delle stesse; assicurano le scorte; soddisfano le richieste di spedizione e di distribuzione interna dei beni disponibili; organizzano ed effettuano inventari.

La Categoria è composta da una Unità professionale:

3.3.3.2.0 - Responsabili di magazzino e della distribuzione interna

Le professioni comprese in questa unità raccolgono, controllano e archiviano la documentazione sulle merci esistenti, in entrata e in uscita dal magazzino; controllano quantità e valore delle stesse; assicurano le scorte; soddisfano le richieste di spedizione e di distribuzione interna dei beni disponibili; organizzano ed effettuano inventari.

3.3.3.3 - Commissari, stimatori e aggiudicatori d'asta commerciali

Le professioni comprese in questa categoria definiscono sulla base di stime il prezzo minimo; illustrano le caratteristiche e vendono al pubblico incanto beni e oggetti di varia natura e provenienza; curano gli aspetti amministrativi della vendita e della aggiudicazione; valutano il valore commerciale e merceologico di oggetti e beni di varia natura e provenienza.

La Categoria è suddivisa nelle seguenti Unità professionali:

3.3.3.3.1 - Commissari e aggiudicatori d'asta

3.3.3.3.2 - Periti commerciali

3.3.3.3.1 - Commissari e aggiudicatori d'asta

Le professioni comprese in questa unità definiscono, sulla base di stime, il prezzo minimo, illustrano le caratteristiche e vendono al pubblico incanto beni e oggetti di varia natura e provenienza; curano gli aspetti amministrativi della vendita e della aggiudicazione.

3.3.3.3.2 - *Periti commerciali*

Le professioni comprese in questa unità valutano il valore commerciale e merceologico di oggetti e beni di varia natura e provenienza.

3.3.3.4 - **Tecnici della vendita e della distribuzione**

Le professioni comprese in questa categoria assistono gli specialisti nella implementazione delle strategie di vendita delle imprese, nel controllo della efficienza della rete distributiva e commerciale e nel monitoraggio delle vendite, ovvero applicano le procedure fissate per raccogliere informazioni sulle vendite e sulle attività di distribuzione, per analizzarle, organizzarle e presentarle in maniera rilevante e significativa a specialisti e responsabili del settore.

La Categoria è composta da una Unità professionale:

3.3.3.4.0 - *Tecnici della vendita e della distribuzione*

Le professioni comprese in questa unità assistono gli specialisti nella implementazione delle strategie di vendita delle imprese, nel controllo della efficienza della rete distributiva e commerciale e nel monitoraggio delle vendite, ovvero applicano le procedure fissate per raccogliere informazioni sulle vendite e sulle attività di distribuzione, per analizzarle, organizzarle e presentarle in maniera rilevante e significativa a specialisti e responsabili del settore.

3.3.3.5 - **Tecnici del marketing**

Le professioni comprese in questa categoria assistono gli specialisti nella definizione di strategie e di ricerche per rilevare il gradimento sul mercato dei beni e dei servizi commercializzati, le condizioni di mercato e le possibilità di penetrazione commerciale di prodotti o servizi; individuano situazioni di competizione, prezzi e tipologie di consumatori, ovvero applicano le procedure fissate per raccogliere informazioni in materia, analizzarle, organizzarle e presentarle in maniera rilevante e significativa a specialisti e responsabili del settore.

La Categoria è composta da una Unità professionale:

3.3.3.5.0 - *Tecnici del marketing*

Le professioni comprese in questa unità assistono gli specialisti nella definizione di strategie e di ricerche per rilevare il gradimento sul mercato dei beni e dei servizi commercializzati, le condizioni di mercato e le possibilità di penetrazione commerciale di prodotti o servizi, per individuare situazioni di competizione, prezzi e tipologie di consumatori, ovvero applicano le procedure fissate per raccogliere informazioni in materia, analizzarle, organizzarle e presentarle in maniera rilevante e significativa a specialisti e responsabili del settore.

3.3.3.6 - **Tecnici della pubblicità e delle pubbliche relazioni**

Le professioni classificate in questa categoria assistono gli specialisti nel promuovere le attività di mercato di un'impresa o di un'organizzazione e nella creazione

3. Descrizione analitica dei nove grandi gruppi

presso il pubblico di un'immagine positiva della stessa, ovvero applicano e seguono procedure per programmare e attivare promozioni e campagne pubblicitarie di diverso genere e su vari mezzi; ricercano, selezionano, raccolgono e sistematizzano materiale informativo e pubblicitario favorevole; seguono procedure per organizzare e sponsorizzare eventi di particolare importanza e visibilità non direttamente collegati alla promozione pubblicitaria.

La Categoria è suddivisa nelle seguenti Unità professionali:

3.3.3.6.1 - Tecnici della pubblicità

3.3.3.6.2 - Tecnici delle pubbliche relazioni

3.3.3.6.1 - Tecnici della pubblicità

Le professioni classificate in questa unità assistono gli specialisti nel promuovere le attività di mercato di un'impresa o di un'organizzazione e nella creazione presso il pubblico di un'immagine positiva della stessa ovvero applicano e seguono procedure per programmare e attivare promozioni e campagne pubblicitarie di vario genere e su vari mezzi.

3.3.3.6.2 - Tecnici delle pubbliche relazioni

Le professioni classificate in questa unità assistono gli specialisti nel ricercare, selezionare, raccogliere e sistematizzare materiale informativo e pubblicitario favorevole; seguono procedure per organizzare e sponsorizzare eventi di particolare importanza e visibilità non direttamente collegati alla promozione pubblicitaria.

3.3.4 - Tecnici della distribuzione commerciale e professioni assimilate

Le professioni comprese in questa classe organizzano e gestiscono spedizioni di merci da esportare, da importare o per la distribuzione interna; controllano e seguono l'organizzazione commerciale delle imprese; agiscono in loro conto e le rappresentano presso i distributori all'ingrosso e al dettaglio; vendono pubblicità; valutano immobili e li vendono per conto terzi; agiscono in veste di acquirente-rivenditore; rappresentano artisti ed atleti.

La Classe è suddivisa nelle seguenti Categorie professionali:

3.3.4.1 - Spedizionieri e tecnici della distribuzione

3.3.4.2 - Agenti di commercio

3.3.4.3 - Agenti concessionari

3.3.4.4 - Agenti di pubblicità

3.3.4.5 - Agenti immobiliari

3.3.4.6 - Rappresentanti di commercio

3.3.4.7 - Agenti e rappresentanti di artisti ed atleti

3.3.4.1 - Spedizionieri e tecnici della distribuzione

Le professioni comprese in questa categoria movimentano merci su mare, terra e per via aerea per l'importazione, l'esportazione e la distribuzione interna; rappre-



sentano i produttori e gli importatori presso le dogane; esercitano diritti e compiono atti in loro conto; assicurano il funzionamento dell'organizzazione commerciale dell'impresa garantendo l'evasione degli ordini e l'arrivo delle merci presso la distribuzione locale.

La Categoria è composta da una Unità professionale:

3.3.4.1.0 - Spedizionieri e tecnici dell'organizzazione commerciale

Le professioni classificate in questa unità assicurano il funzionamento dell'organizzazione commerciale dell'impresa garantendo l'evasione degli ordini e l'arrivo delle merci presso la distribuzione locale. L'esercizio della professione di Spedizioniere doganale è regolamentato dalle leggi dello Stato.

3.3.4.2 - Agenti di commercio

Le professioni comprese in questa categoria visitano per conto di imprese produttrici o distributrici negozi o aziende proponendo l'acquisto di prodotti o servizi per la vendita o la produzione, mostrano campioni, depliant informativi, cataloghi, materiale pubblicitario, illustrano le caratteristiche dei prodotti proposti, curano i rapporti con i clienti, raccolgono ordini, concordano i tempi di consegna e di pagamento, li trasmettono per l'accettazione e l'evasione al produttore o al distributore.

La Categoria è composta da una Unità professionale:

3.3.4.2.0 - Agenti di commercio

Le professioni classificate in questa unità visitano, per conto di imprese produttrici o distributrici, negozi o aziende, proponendo l'acquisto di prodotti o servizi per la vendita o la produzione; mostrano campioni, depliant informativi, cataloghi, materiale pubblicitario; illustrano le caratteristiche dei prodotti proposti; curano i rapporti con i clienti, raccolgono ordini, concordano i tempi di consegna e di pagamento, li trasmettono per l'accettazione e l'evasione al produttore o al distributore. L'esercizio delle professioni di Agente di commercio e Agente d'affari in mediazione è regolamentato dalle leggi dello Stato.

3.3.4.3 - Agenti concessionari

Le professioni comprese in questa categoria promuovono, organizzano, sono responsabili e, in genere, esclusivisti in un determinato territorio delle vendite di uno o più marchi e relativi prodotti che acquistano dal fabbricante per rivenderli successivamente in nome e per conto proprio.

La Categoria è composta da una Unità professionale:

3.3.4.3.0 - Agenti concessionari

Le professioni classificate in questa unità promuovono, organizzano, sono responsabili e, in genere, esclusivisti in un determinato territorio delle vendite di uno o più marchi e relativi prodotti che acquistano dal fabbricante per rivenderli successivamente in nome e per conto proprio.

3.3.4.4 - Agenti di pubblicità

Le professioni comprese in questa categoria visitano per conto di imprese pubblicitarie aziende ed organizzazioni proponendo l'acquisto di prodotti o servizi pubblicitari, ne illustrano le caratteristiche, mostrano campioni e depliant illustrativi, raccolgono ordini, concordano i tempi delle attività, li trasmettono per l'accettazione e l'evasione al produttore, curano i rapporti con i clienti.

La Categoria è composta da una Unità professionale:

3.3.4.4.0 - Agenti di pubblicità

Le professioni classificate in questa unità visitano, per conto di imprese pubblicitarie, aziende ed organizzazioni, proponendo l'acquisto di prodotti o servizi pubblicitari, ne illustrano le caratteristiche, mostrano campioni e depliant illustrativi, raccolgono ordini, concordano i tempi delle attività, li trasmettono per l'accettazione e l'evasione al produttore, curano i rapporti con i clienti.

3.3.4.5 - Agenti immobiliari

Le professioni comprese in questa categoria assistono persone o enti interessati informandosi sulle richieste o fornendo informazioni sulle quotazioni ovvero organizzano e intermediano per loro conto la vendita, l'acquisto o la locazione di edifici, appartamenti, terreni o immobili di altro tipo, mostrano, illustrandone le caratteristiche, gli immobili offerti, istruiscono le pratiche di base le promesse di acquisto e i contratti di locazione; valutano gli immobili fornendo stime sul valore reale, bancario, commerciale e di ammortamento.

La Categoria è composta da una Unità professionale:

3.3.4.5.0 - Agenti e periti immobiliari

Le professioni classificate in questa unità assistono persone o enti interessati informandosi sulle richieste o fornendo informazioni sulle quotazioni ovvero organizzano e intermediano per loro conto la vendita, l'acquisto o la locazione di edifici, appartamenti, terreni o immobili di altro tipo; mostrano, illustrandone le caratteristiche, gli immobili offerti, istruiscono le pratiche di base, le promesse di acquisto e i contratti di locazione; valutano gli immobili fornendo stime sul valore reale, bancario, commerciale e di ammortamento.

3.3.4.6 - Rappresentanti di commercio

Le professioni comprese in questa categoria concludono affari direttamente in nome e per conto dei produttori o dei distributori dei quali mantengono la piena rappresentanza in ordine agli impegni presi, visitano negozi o aziende proponendo l'acquisto di prodotti o servizi per la vendita o la produzione, mostrano campioni, depliant informativi, cataloghi, materiale pubblicitario, illustrano le caratteristiche dei prodotti proposti, curano i rapporti con i clienti.

La Categoria è composta da una Unità professionale:

3.3.4.6.0 - *Rappresentanti di commercio*

Le professioni classificate in questa unità concludono affari direttamente in nome e per conto dei produttori o dei distributori dei quali mantengono la piena rappresentanza in ordine agli impegni presi; visitano negozi o aziende proponendo l'acquisto di prodotti o servizi per la vendita o la produzione; mostrano campioni, depliant informativi, cataloghi, materiale pubblicitario, illustrano le caratteristiche dei prodotti proposti, curano i rapporti con i clienti.

3.3.4.7 - **Agenti e rappresentanti di artisti ed atleti**

Le professioni classificate in questa categoria rappresentano e promuovono artisti e atleti, curandone la visibilità.

La Categoria è composta da una Unità professionale:

3.3.4.7.0 - *Agenti e rappresentanti di artisti ed atleti*

Le professioni classificate in questa unità rappresentano e promuovono artisti e atleti, curandone la visibilità.

3.4 - **Professioni tecniche nei servizi pubblici e alle persone**

Le professioni classificate in questo gruppo organizzano flussi e attività turistiche e ricettive; addestrano ed esercitano discipline sportive, allenano atleti; forniscono servizi in campo artistico e ricreativo; erogano servizi sociali, di assistenza, di cura e di sicurezza alle persone e servizi pubblici su base amministrativa.

Il Gruppo è suddiviso nelle seguenti Classi di professioni:

3.4.1 - Professioni tecniche delle attività turistiche, ricettive ed assimilate

3.4.2 - Insegnanti nella formazione professionale, istruttori, allenatori, atleti e professioni assimilate

3.4.3 - Tecnici dei servizi ricreativi

3.4.4 - Tecnici dei servizi culturali

3.4.5 - Tecnici dei servizi sociali

3.4.6 - Tecnici dei servizi pubblici e di sicurezza

3.4.1 - **Professioni tecniche delle attività turistiche, ricettive ed assimilate**

Le professioni comprese in questa classe si occupano della ricettività dei flussi turistici, dell'organizzazione di fiere e convegni; vendono viaggi e soggiorni organizzati; intrattengono i turisti con manifestazioni e performance ricreative; li accompagnano nei viaggi garantendo la fornitura e il funzionamento dei servizi acquistati; li guidano in escursioni turistiche, naturalistiche e sportive.

La Classe è suddivisa nelle seguenti Categorie professionali:

3.4.1.1 - Tecnici delle attività ricettive e professioni assimilate

3.4.1.2 - Tecnici dell'organizzazione di fiere, convegni ed eventi culturali

3.4.1.3 - Animatori turistici e professioni assimilate

3.4.1.4 - Agenti di viaggio

3.4.1.5 - Guide ed accompagnatori specializzati

3.4.1.1 - Tecnici delle attività ricettive e professioni assimilate

Le professioni classificate in questa categoria assistono gli specialisti, ovvero applicano conoscenze in materia di marketing turistico per valorizzare, commercializzare, integrare l'offerta turistica di un territorio o di un sistema territoriale; collaborano con i soggetti pubblici e privati per migliorare, caratterizzare sul piano ambientale, artistico, architettonico, enogastronomico e collocare l'offerta turistica nei circuiti organizzati e informali.

La Categoria è composta da una Unità professionale:

3.4.1.1.0 - Tecnici delle attività ricettive e professioni assimilate

Le professioni classificate in questa unità assistono gli specialisti, ovvero applicano conoscenze in materia di marketing turistico per valorizzare, commercializzare, integrare l'offerta turistica di un territorio o di un sistema territoriale; collaborano con i soggetti pubblici e privati per migliorare, caratterizzare sul piano ambientale, artistico, architettonico, enogastronomico e collocare l'offerta turistica nei circuiti organizzati e informali.

3.4.1.2 - Tecnici dell'organizzazione di fiere, convegni ed eventi culturali

Le professioni comprese nella categoria forniscono servizi per l'organizzazione e la gestione di fiere, collocano gli spazi e gli ambienti espositivi disponibili, ne organizzano la fruizione da parte del pubblico e degli espositori; organizzano convegni, conferenze e ricevimenti garantendo accoglienza, socialità e servizi ai convenuti.

La Categoria è suddivisa nelle seguenti Unità professionali:

3.4.1.2.1 - Organizzatori di fiere, esposizioni ed eventi culturali

3.4.1.2.2 - Organizzatori di convegni e ricevimenti

3.4.1.2.1 - Organizzatori di fiere, esposizioni ed eventi culturali

Le professioni classificate in questa unità forniscono servizi per l'organizzazione e la gestione di fiere; collocano gli spazi e gli ambienti espositivi disponibili, ne organizzano la fruizione da parte del pubblico e degli espositori.

3.4.1.2.2 - Organizzatori di convegni e ricevimenti

Le professioni classificate in questa unità organizzano convegni, conferenze e ricevimenti garantendo accoglienza, socialità e servizi ai convenuti.

3.4.1.3 - Animatori turistici e professioni assimilate

Le professioni comprese in questa categoria intrattengono gli ospiti di villaggi turistici, hotel ed altre strutture ricettive; progettano ed organizzano attività per il tempo

libero, giochi, gare, feste, spettacoli, lezioni sulla pratica di danze, attività sportive e cura del corpo, artistiche e di artigianato.

La Categoria è composta da una Unità professionale:

3.4.1.3.0 - Animatori turistici e professioni assimilate

Le professioni classificate in questa unità intrattengono gli ospiti di villaggi turistici, hotel ed altre strutture ricettive; progettano ed organizzano attività per il tempo libero, giochi, gare, feste, spettacoli, lezioni sulla pratica di danze, attività sportive e cura del corpo, attività artistiche e di artigianato.

3.4.1.4 - Agenti di viaggio

Le professioni comprese in questa categoria propongono, organizzano e vendono viaggi turistici, di affari o di altra natura e le eventuali sistemazioni alberghiere ai clienti interessati; propongono, consigliano, promuovono e scambiano sul mercato pacchetti turistici, programmano e organizzano attività turistiche per agenzie, uffici turistici, enti ed organizzazioni.

La Categoria è composta da una Unità professionale:

3.4.1.4.0 - Agenti di viaggio

Le professioni classificate in questa unità programmano e organizzano attività turistiche per agenzie, uffici turistici, enti, organizzazioni e clienti finali; propongono, consigliano, promuovono e scambiano sul mercato pacchetti turistici.

3.4.1.5 - Guide ed accompagnatori specializzati

Le professioni comprese in questa categoria accompagnano singoli o gruppi di turisti in scalate e ascensioni in montagna o in altri itinerari di particolare interesse naturalistico; organizzano le escursioni, consigliano percorsi indicandone le difficoltà e le condizioni migliori in cui seguirli; preparano le attrezzature necessarie; verificano l'adeguatezza di quelle degli escursionisti, li guidano e li aiutano in situazioni di difficoltà; forniscono il primo soccorso in caso di incidenti o malesseri, richiedono aiuto quando necessario e partecipano a spedizioni di soccorso; accompagnano i turisti nei viaggi organizzati garantendo assistenza e servizi ai partecipanti, nei percorsi turistici illustrando e descrivendo caratteristiche e particolarità di opere d'arte, di itinerari paesaggistici, architettonici e di luoghi di interesse storico-artistico.

La Categoria è suddivisa nelle seguenti Unità professionali:

3.4.1.5.1 - Guide ed accompagnatori naturalistici e sportivi

3.4.1.5.2 - Guide turistiche

3.4.1.5.1 - Guide ed accompagnatori naturalistici e sportivi

Le professioni classificate in questa unità accompagnano singoli o gruppi di turisti in scalate e ascensioni in montagna o in altri itinerari di particolare interesse naturalistico; organizzano le escursioni, consigliano percorsi indicandone le difficoltà e le condizioni migliori in cui seguirli; preparano le attrezzature necessarie; verificano l'adeguatezza di quelle degli escursionisti, li guidano e li aiutano in

situazioni di difficoltà; forniscono il primo soccorso in caso di incidenti o malesseri, richiedono aiuto quando necessario e partecipano a spedizioni di soccorso. L'esercizio delle professioni di Guida alpina e Guida speleologica è regolamentato dalle leggi dello Stato.

3.4.1.5.2 - Guide turistiche

Le professioni classificate in questa unità accompagnano i turisti nei viaggi organizzati, garantendo assistenza e servizi ai partecipanti, illustrando e descrivendo caratteristiche e particolarità di opere d'arte, di itinerari paesaggistici, architettonici e di luoghi di interesse storico-artistico.

3.4.2 - Insegnanti nella formazione professionale, istruttori, allenatori, atleti e professioni assimilate

Le professioni comprese in questa classe si occupano della didattica nei percorsi di formazione professionale, somministrano lezioni e addestrano alla guida di automobili, aerei e barche, insegnano, con lezioni individuali o per piccoli gruppi, a praticare discipline artistico-figurative, organizzano eventi e strutture sportive, allenano atleti, fungono da arbitri e giudici in gare ed esercitano professionalmente attività sportive.

La Classe è suddivisa nelle seguenti Categorie professionali:

- 3.4.2.1 - Istruttori di guida
- 3.4.2.2 - Insegnanti nella formazione professionale
- 3.4.2.3 - Istruttori di tecniche in campo artistico
- 3.4.2.4 - Istruttori di discipline sportive non agonistiche
- 3.4.2.5 - Professioni organizzative nel campo dell'educazione fisica e dello sport
- 3.4.2.6 - Allenatori e tecnici di discipline sportive agonistiche
- 3.4.2.7 - Atleti

3.4.2.1 - Istruttori di guida

Le professioni classificate in questa categoria somministrano lezioni teoriche e pratiche - finalizzate in genere all'acquisizione di una patente, di un brevetto o di una abilitazione - sui principi e le tecniche di guida, il funzionamento delle parti, la strumentazione da utilizzare e conoscere, le regole da seguire ed i comportamenti da tenere nella guida di automobili, aerei e barche.

La Categoria è suddivisa nelle seguenti Unità professionali:

- 3.4.2.1.1 - Istruttori di volo
- 3.4.2.1.2 - Istruttori di guida automobilistica
- 3.4.2.1.3 - Istruttori di nautica

3.4.2.1.1 - Istruttori di volo

Le professioni classificate in questa unità preparano e somministrano lezioni teoriche e pratiche - finalizzate in genere all'acquisizione di una patente, di un brevetto o di una abilitazione - sui principi e le tecniche di guida, il funzionamento



delle parti, la strumentazione da utilizzare e conoscere, le regole da seguire ed i comportamenti da tenere nella guida di aerei.

3.4.2.1.2 - Istruttori di guida automobilistica

Le professioni classificate in questa unità preparano e somministrano lezioni teoriche e pratiche -finalizzate all'acquisizione di una patente - sui principi e le tecniche di guida, il funzionamento delle parti, la strumentazione da utilizzare e conoscere, le regole da seguire ed i comportamenti da tenere nella guida di autoveicoli.

3.4.2.1.3 - Istruttori di nautica

Le professioni classificate in questa unità preparano e somministrano lezioni teoriche e pratiche -finalizzate in genere all'acquisizione di una patente, di un brevetto o di una abilitazione - sui principi e le tecniche di guida, il funzionamento delle parti, la strumentazione da utilizzare e conoscere, le regole da seguire ed i comportamenti da tenere nella guida di imbarcazioni a motore e a vela.

3.4.2.2 - Insegnanti nella formazione professionale

Le professioni classificate in questa categoria insegnano materie tecnico-pratiche e di laboratorio, la pratica di diverse attività lavorative, l'uso di tecnologie e di attrezzature nella formazione professionale.

La Categoria è composta da una Unità professionale:

3.4.2.2.0 - Insegnanti nella formazione professionale

Le professioni classificate in questa unità insegnano materie tecnico-pratiche e di laboratorio, la pratica di diverse attività lavorative, l'uso di tecnologie e di attrezzature nella formazione professionale.

3.4.2.3 - Istruttori di tecniche in campo artistico

Le professioni classificate in questa categoria insegnano la tecnica e, con lezioni individuali o per piccoli gruppi, addestrano a praticare discipline artistico-figurative.

La Categoria è composta da una Unità professionale:

3.4.2.3.0 - Istruttori di tecniche in campo artistico

Le professioni classificate in questa unità insegnano la tecnica e, con lezioni individuali o per piccoli gruppi, addestrano a praticare discipline artistico-figurative.

3.4.2.4 - Istruttori di discipline sportive non agonistiche

Le professioni classificate in questa categoria addestrano ad esercitare, in modo non agonistico, con lezioni individuali o di gruppo, la pratica di discipline sportive; ne insegnano le tecniche; verificano l'adeguatezza delle condizioni fisiche dell'allievo; lo preparano fisicamente; lo allenano e organizzano attività sportive comuni.

La Categoria è composta da una Unità professionale:

3.4.2.4.0 - Istruttori di discipline sportive non agonistiche

Le professioni classificate in questa unità addestrano ad esercitare, in modo non agonistico, con lezioni individuali o di gruppo, la pratica di discipline sportive; ne insegnano le tecniche; verificano l'adeguatezza delle condizioni fisiche dell'allievo; lo preparano fisicamente; lo allenano e organizzano attività sportive comuni. L'esercizio della professione di Maestro di sci è regolamentato dalle leggi dello Stato.

3.4.2.5 - Professioni organizzative nel campo dell'educazione fisica e dello sport

Le professioni comprese in questa categoria organizzano eventi e competizioni sportive; dirigono le attività sportive di palestre e di altre strutture; seguono le performance e la crescita sportiva di atleti per individuare e selezionare talenti.

La Categoria è suddivisa nelle seguenti Unità professionali:

3.4.2.5.1 - Organizzatori di eventi e di strutture sportive

3.4.2.5.2 - Osservatori sportivi

3.4.2.5.1 - Organizzatori di eventi e di strutture sportive

Le professioni classificate in questa unità organizzano eventi e competizioni sportive; dirigono le attività sportive di palestre e di altre strutture.

3.4.2.5.2 - Osservatori sportivi

Le professioni classificate in questa unità seguono le performance e la crescita sportiva di atleti per individuare e selezionare talenti.

3.4.2.6 - Allenatori e tecnici di discipline sportive agonistiche

Le professioni comprese in questa categoria preparano e allenano atleti e squadre di atleti alle competizioni; ne curano la motivazione e la preparazione fisica; definiscono strategie di gara; insegnano e innovano tecniche di gioco; sovrintendono a competizioni atletiche o a eventi sportivi; rilevano infrazioni alle regole del gioco e decidono le penalità in accordo con i regolamenti.

La Categoria è suddivisa nelle seguenti Unità professionali:

3.4.2.6.1 - Allenatori e tecnici sportivi

3.4.2.6.2 - Arbitri e giudici di gara

3.4.2.6.1 - Allenatori e tecnici sportivi

Le professioni classificate in questa unità preparano e allenano atleti e squadre di atleti alle competizioni; ne curano la motivazione e la preparazione fisica; definiscono strategie di gara; insegnano e innovano tecniche di gioco.

3.4.2.6.2 - Arbitri e giudici di gara

Le professioni classificate in questa unità sovrintendono a competizioni atletiche o a eventi sportivi; rilevano infrazioni alle regole del gioco e decidono le penalità in accordo con i regolamenti.

3.4.2.7 - Atleti

Le professioni classificate in questa unità competono, da soli o in squadra, in gare o eventi sportivi, curano la preparazione atletica e l'addestramento personale e di squadra nelle discipline sportive prescelte.

La Categoria è composta da una Unità professionale:

3.4.2.7.0 - Atleti

Le professioni classificate in questa unità competono, da soli o in squadra, in gare o eventi sportivi, curano la preparazione atletica e l'addestramento personale e di squadra nelle discipline sportive prescelte.

3.4.3 - Tecnici dei servizi ricreativi

Le professioni comprese nella classe presentano, alla radio o alla televisione, informazioni, spettacoli e performance; presentano performance artistiche e ricreative in teatri e luoghi pubblici e manifestazioni di altro tipo; si occupano dell'implementazione dei palinsesti e dei programmi radiotelevisivi; intrattengono e divertono il pubblico.

La Classe è suddivisa nelle seguenti Categorie professionali:

3.4.3.1 - Annunciatori e presentatori della radio, della televisione e di altri spettacoli

3.4.3.2 - Tecnici dell'organizzazione della produzione radiotelevisiva, cinematografica e teatrale

3.4.3.3 - Intrattenitori

3.4.3.1 - Annunciatori e presentatori della radio, della televisione e di altri spettacoli

Le professioni comprese in questa categoria leggono notizie diffondono informazioni, reportage giornalistici, presentano spettacoli e manifestazioni, annunciano programmi in radio e in televisione; presentano performance artistiche e ricreative nei teatri, negli stadi, in locali o altri luoghi pubblici.

La Categoria è suddivisa nelle seguenti Unità professionali:

3.4.3.1.1 - Annunciatori della radio e della televisione

3.4.3.1.2 - Presentatori di performance artistiche e ricreative

3.4.3.1.1 - Annunciatori della radio e della televisione

Le professioni classificate in questa unità leggono notizie, diffondono informazioni, reportage giornalistici, presentano spettacoli e manifestazioni, annunciano programmi in radio e in televisione.

3.4.3.1.2 - Presentatori di performance artistiche e ricreative

Le professioni classificate in questa unità presentano performance artistiche e ricreative nei teatri, negli stadi, in locali o altri luoghi pubblici.

3.4.3.2 - Tecnici dell'organizzazione della produzione radiotelevisiva, cinematografica e teatrale

Le professioni classificate in questa categoria organizzano e seguono le attività connesse all'implementazione dei palinsesti e dei programmi radiotelevisivi ed alla produzione teatrale e cinematografica.

La Categoria è composta da una Unità professionale

3.4.3.2.0 - *Tecnici dell'organizzazione della produzione radiotelevisiva, cinematografica e teatrale*

Le professioni classificate in questa unità organizzano e seguono le attività connesse all'implementazione dei palinsesti e dei programmi radiotelevisivi ed alla produzione teatrale e cinematografica.

3.4.3.3 - Intrattenitori

Le professioni classificate in questa categoria organizzano e curano le attività ricreative, di intrattenimento e divertimento del pubblico.

La Categoria è composta da una Unità professionale:

3.4.3.3.0 - *Intrattenitori*

Le professioni classificate in questa unità organizzano e curano le attività ricreative, di intrattenimento e divertimento del pubblico.

3.4.4 - Tecnici dei servizi culturali

Le professioni comprese in questa classe realizzano, utilizzando varie tecniche di disegno artistico, bozzetti, disegni di dettaglio, elaborati multimediali e animazioni finalizzati alla comunicazione e all'illustrazione pubblicitaria; realizzano scene per manifestazioni teatrali, produzioni cinematografiche e televisive, spettacoli musicali e altro; curano le esposizioni dei musei e le attività delle biblioteche; valutano oggetti d'arte, monete e francobolli; esaminano e valutano calligrafie; collaborano alle attività di prevenzione, manutenzione e restauro di beni culturali mobili e architettonici.

La Classe è suddivisa nelle seguenti Categorie professionali:

3.4.4.1 - Grafici, disegnatori e allestitori di scena

3.4.4.2 - Tecnici dei musei, delle biblioteche e professioni assimilate

3.4.4.3 - Periti, stimatori d'arte e professioni assimilate

3.4.4.4 - Tecnici restauratori

3.4.4.1 - Grafici, disegnatori e allestitori di scena

Le professioni comprese in questa categoria realizzano, utilizzando varie tecniche di disegno e di elaborazione grafica, bozzetti, disegni di dettaglio, elaborati multimediali e animazioni finalizzati alla comunicazione o all'illustrazione pubblicitaria;



realizzano scene per manifestazioni teatrali, produzioni cinematografiche e televisive, spettacoli musicali e altri tipi di performance artistiche.

La Categoria è suddivisa nelle seguenti Unità professionali:

3.4.4.1.1 - Grafici

3.4.4.1.2 - Allestitori di scena

3.4.4.1.1 - Grafici

Le professioni classificate nell'unità realizzano, utilizzando varie tecniche di disegno e di elaborazione grafica, bozzetti, disegni di dettaglio, elaborati multimediali e animazioni finalizzati alla comunicazione o all'illustrazione pubblicitaria.

3.4.4.1.2 - Allestitori di scena

Le professioni classificate in questa unità realizzano scene per manifestazioni teatrali, produzioni cinematografiche e televisive, spettacoli musicali e altri tipi di performance artistiche.

3.4.4.2 - Tecnici dei musei, delle biblioteche e professioni assimilate

Le professioni comprese in questa categoria preparano, organizzano e sistemano modelli ed esemplari, quali fossili, utensili, oggetti di vario genere, manufatti artistici, per mostre e manifestazioni museali; catalogano oggetti ed opere d'arte; seguono e consigliano i lettori nell'uso dei cataloghi, delle basi di dati e degli indici con cui sono organizzate le biblioteche; li assistono nelle ricerche; catalogano e sistemano libri negli scaffali; li riparano; controllano la circolazione dei libri da e per la biblioteca.

La Categoria è suddivisa nelle seguenti Unità professionali:

3.4.4.2.1 - Tecnici dei musei

3.4.4.2.2 - Tecnici delle biblioteche

3.4.4.2.1 - Tecnici dei musei

Le professioni classificate in questa unità preparano, organizzano e sistemano modelli ed esemplari, quali fossili, utensili, oggetti di vario genere, manufatti artistici, per mostre e manifestazioni museali; catalogano oggetti ed opere d'arte.

3.4.4.2.2 - Tecnici delle biblioteche

Le professioni classificate in questa unità seguono e consigliano i lettori nell'uso dei cataloghi, delle basi di dati e degli indici con cui sono organizzate le biblioteche; li assistono nelle ricerche; catalogano e sistemano libri negli scaffali, li riparano; controllano la circolazione dei libri da e per la biblioteca.

3.4.4.3 - Periti, stimatori d'arte e professioni assimilate

Le professioni comprese in questa categoria applicano conoscenze storico-artistiche sui materiali utilizzati, le tecniche costruttive, decorative e di finitura nella stima dell'autenticità e del valore commerciale di opere d'arte ed oggetti di antiquariato, di monete, cartamoneta, medaglie e francobolli; applicano conoscenze in materia di esame e valutazione della forma e del disegno dei caratteri per attribuire una scrittura e determinarne l'autenticità.

La Categoria è suddivisa nelle seguenti Unità professionali:

3.4.4.3.1 - Stimatori di opere d'arte

3.4.4.3.2 - Periti filatelici e numismatici

3.4.4.3.3 - Periti calligrafi

3.4.4.3.1 - Stimatori di opere d'arte

Le professioni classificate in questa unità applicano conoscenze storico-artistiche sui materiali utilizzati, le tecniche costruttive, decorative e di finitura per la stima dell'autenticità e del valore commerciale di opere d'arte ed oggetti di antiquariato.

3.4.4.3.2 - Periti filatelici e numismatici

Le professioni classificate in questa unità applicano conoscenze storico-artistiche sui materiali utilizzati, le tecniche costruttive, decorative e di finitura per la stima dell'autenticità e del valore commerciale di monete, cartamoneta, medaglie e francobolli.

3.4.4.3.3 - Periti calligrafi

Le professioni classificate in questa unità applicano conoscenze in materia di esame e valutazione della forma e del disegno dei caratteri per attribuire una scrittura e determinarne l'autenticità.

3.4.4.4 - Tecnici restauratori

Le professioni classificate in questa categoria assistono i restauratori nelle attività di prevenzione, manutenzione e restauro di beni culturali mobili e architettonici; collaborano alle attività di ricerca finalizzate alla ricostruzione storico-culturale e conservativa del bene, alla valutazione delle sue condizioni di degrado, alla raccolta dati e alla stesura del materiale documentale; curano, secondo le indicazioni metodologiche del restauratore, la preparazione dei materiali necessari per gli interventi.

La Categoria è composta da una Unità professionale:

3.4.4.4.0 - Tecnici del restauro

Le professioni classificate in questa unità assistono i restauratori nelle attività di prevenzione, manutenzione e restauro di beni culturali mobili e architettonici; collaborano alle attività di ricerca finalizzate alla ricostruzione storico-culturale e conservativa del bene, alla valutazione delle sue condizioni di degrado, alla raccolta dati e alla stesura del materiale documentale; curano, secondo le indicazioni metodologiche del restauratore, la preparazione dei materiali necessari per gli interventi. L'esercizio della professione di collaboratore restauratore di beni culturali è regolato dalle leggi dello Stato.

3.4.5 - Tecnici dei servizi sociali

Le professioni comprese in questa classe guidano persone e famiglie nella ricerca di soluzioni alle difficoltà sociali ed ai problemi di inserimento; curano in forma



privata la sicurezza delle persone e delle imprese; si occupano del benessere e della cura estetica del corpo; si dedicano alla preghiera e alla diffusione degli insegnamenti della religione che professano.

La Classe è suddivisa nelle seguenti Categorie professionali:

- 3.4.5.1 - Assistenti sociali
- 3.4.5.2 - Tecnici del reinserimento e dell'integrazione sociale
- 3.4.5.3 - Tecnici dei servizi per l'impiego
- 3.4.5.4 - Tecnici dei servizi di sicurezza privati e professioni assimilate
- 3.4.5.5 - Tecnici delle attività religiose e di culto

3.4.5.1 - Assistenti sociali

Le professioni classificate in questa categoria assistono e guidano individui e famiglie con problemi sociali e lavorativi alla ricerca di soluzioni e per il raggiungimento degli obiettivi connessi; aiutano i soggetti con disabilità fisiche e mentali ad ottenere i trattamenti adeguati; attivano e certificano procedure finalizzate ad ottenere assistenza pubblica per individui e famiglie.

La Categoria è composta da una Unità professionale:

3.4.5.1.0 - Assistenti sociali

Le professioni classificate in questa unità assistono e guidano individui e famiglie con problemi sociali e lavorativi alla ricerca di soluzioni e per il raggiungimento degli obiettivi connessi; aiutano i soggetti con disabilità fisiche e mentali ad ottenere i trattamenti adeguati; attivano e certificano procedure finalizzate ad ottenere assistenza pubblica per individui e famiglie. L'esercizio della professione di Assistente sociale è regolamentato dalle leggi dello Stato.

3.4.5.2 - Tecnici del reinserimento e dell'integrazione sociale

Le professioni classificate in questa categoria forniscono servizi finalizzati a prevenire il disagio di adulti in difficoltà di inserimento sociale e lavorativo, a rimuovere l'emarginazione sociale di bambini e adolescenti, a riabilitare adulti e minori in prigione, in libertà vigilata e fuori dal carcere e a recuperare alla vita attiva adulti scoraggiati o ritirati dal lavoro.

La Categoria è composta da una Unità professionale:

3.4.5.2.0 - Tecnici del reinserimento e dell'integrazione sociale

Le professioni classificate in questa unità forniscono servizi finalizzati a prevenire il disagio di adulti in difficoltà di inserimento sociale e lavorativo, a rimuovere l'emarginazione sociale di bambini e adolescenti, a riabilitare adulti e minori in prigione, in libertà vigilata e fuori dal carcere e a recuperare alla vita attiva adulti scoraggiati o ritirati dal lavoro

3.4.5.3 - Tecnici dei servizi per l'impiego

Le professioni classificate in questa categoria informano chi cerca lavoro sulle opportunità lavorative disponibili; raccolgono informazioni sulle capacità, sulla forma-

zione, sugli interessi e sulle loro esperienze lavorative; li aiutano a formulare curricula e ad utilizzare gli strumenti disponibili per cercare lavoro; propongono le loro candidature ai soggetti che domandano lavoro; li collocano secondo le disposizioni di legge.

La Categoria è composta da una Unità professionale:

3.4.5.3.0 - Tecnici dei servizi per l'impiego

Le professioni classificate in questa unità informano chi cerca lavoro sulle opportunità lavorative disponibili; raccolgono informazioni sulle capacità, sulla formazione, sugli interessi e sulle loro esperienze lavorative; li aiutano a formulare curricula e ad utilizzare gli strumenti disponibili per cercare lavoro; propongono le loro candidature ai soggetti che domandano lavoro; li collocano secondo le disposizioni di legge.

3.4.5.4 - Tecnici dei servizi di sicurezza privati e professioni assimilate

Le professioni classificate in questa categoria organizzano servizi privati di protezione e di sicurezza a persone, imprese ed organizzazioni per prevenire furti, violenze, violazioni dei regolamenti; organizzano servizi di acquisizione di informazioni per prevenire e far fronte a comportamenti scorretti e illegittimi.

La Categoria è composta da una Unità professionale:

3.4.5.4.0 - Tecnici dei servizi di sicurezza privati e professioni assimilate

Le professioni classificate in questa unità organizzano servizi privati di protezione e di sicurezza a persone, imprese ed organizzazioni per prevenire furti, violenze, violazioni dei regolamenti; organizzano servizi di acquisizione di informazioni per prevenire e far fronte a comportamenti scorretti e illegittimi.

3.4.5.5 - Tecnici delle attività religiose e di culto

Le professioni classificate in questa categoria attendono ad attività religiose, dedicano le loro vite alla contemplazione e alla meditazione, pregano e diffondono gli insegnamenti della religione che professano.

La Categoria è composta da una Unità professionale:

3.4.5.5.0 - Tecnici delle attività religiose e di culto

Le professioni classificate in questa unità attendono ad attività religiose, dedicano le loro vite alla contemplazione e alla meditazione, pregano e diffondono gli insegnamenti della religione che professano.

3.4.6 - Tecnici dei servizi pubblici e di sicurezza

Le professioni comprese in questa classe organizzano amministrativamente e curano l'applicazione delle decisioni della magistratura; collaborano con la magistratura e conducono indagini sulle attività criminali di persone o organizzazioni, organizzano i servizi di controllo del traffico e dei regolamenti urbani, organizzano le

attività di controllo e di prevenzione degli incendi e di tutela del patrimonio ambientale, organizzano indagini e controlli sul rispetto della legislazione fiscale e tributaria, le attività delle dogane, verificano e valutano le richieste di concessioni di licenze, di certificazione e di rilascio di documenti pubblici e personali di fonte pubblica.

La Classe è suddivisa nelle seguenti Categorie professionali:

3.4.6.1 - Tecnici dei servizi giudiziari

3.4.6.2 - Ufficiali della Polizia di Stato

3.4.6.3 - Tecnici dei servizi di sicurezza dei vigili urbani, dei vigili del fuoco e del Corpo Forestale

3.4.6.4 - Ufficiali della Guardia di Finanza

3.4.6.5 - Controllori fiscali

3.4.6.6 - Tecnici dei servizi pubblici di concessioni licenze e professioni assimilate

3.4.6.1 - Tecnici dei servizi giudiziari

Le professioni classificate in questa categoria curano gli aspetti amministrativi ed esecutivi delle decisioni delle corti di giustizia; organizzano il materiale documentario e probatorio e documentano lo svolgimento dei processi, riportando a verbale testimonianze, interventi delle parti e decisioni.

La Categoria è composta da una Unità professionale:

3.4.6.1.0 - Tecnici dei servizi giudiziari

Le professioni classificate in questa unità curano gli aspetti amministrativi ed esecutivi delle decisioni delle corti di giustizia; organizzano il materiale documentario e probatorio e documentano lo svolgimento dei processi, riportando a verbale testimonianze, interventi delle parti e decisioni.

3.4.6.2 - Ufficiali della Polizia di Stato

Le professioni classificate in questa categoria collaborano con la magistratura, conducendo indagini su notizie di crimini e su attività criminali, eseguendo mandati di arresto e di fermo; conducono indagini su crimini effettuati o presunti, organizzano attività di prevenzione e di sorveglianza finalizzate alla sicurezza dei cittadini.

La Categoria è composta da una Unità professionale:

3.4.6.2.0 - Ufficiali della Polizia di Stato

Le professioni classificate in questa unità collaborano con la magistratura, conducendo indagini su notizie di crimini e su attività criminali, eseguendo mandati di arresto e di fermo; conducono indagini su crimini effettuati o presunti, organizzano attività di prevenzione e di sorveglianza finalizzate alla sicurezza dei cittadini.

3.4.6.3 - Tecnici dei servizi di sicurezza dei vigili urbani, dei vigili del fuoco e del Corpo Forestale

Le professioni comprese in questa categoria organizzano e coordinano le attività finalizzate ad assicurare il rispetto delle norme e dei regolamenti cittadini, in partico-

lare rispetto al traffico, al commercio, all'igiene pubblica e alla sicurezza dei cittadini in collaborazione con le forze dell'ordine; organizzano e coordinano le attività di prevenzione, controllo e spegnimento degli incendi, di salvataggio e sgombero delle persone anche in caso di calamità naturali o di incidenti di varia natura; organizzano e coordinano le attività di tutela del patrimonio forestale ed ambientale al fine del rispetto delle norme relative.

La Categoria è suddivisa nelle seguenti Unità professionali:

3.4.6.3.1 - Tecnici dei servizi di sicurezza dei vigili urbani

3.4.6.3.2 - Tecnici dei servizi di sicurezza dei vigili del fuoco

3.4.6.3.3 - Tecnici dei servizi di sicurezza del Corpo Forestale

3.4.6.3.1 - Tecnici dei servizi di sicurezza dei vigili urbani

Le professioni classificate in questa unità organizzano e coordinano le attività finalizzate ad assicurare il rispetto delle norme e dei regolamenti cittadini, in particolare rispetto al traffico, al commercio, all'igiene pubblica e alla sicurezza dei cittadini in collaborazione con le forze dell'ordine.

3.4.6.3.2 - Tecnici dei servizi di sicurezza dei vigili del fuoco

Le professioni classificate in questa unità organizzano e coordinano le attività di prevenzione, controllo e spegnimento degli incendi, di salvataggio e sgombero delle persone anche in caso di calamità naturali o di incidenti di varia natura.

3.4.6.3.3 - Tecnici dei servizi di sicurezza del Corpo Forestale

Le professioni classificate in questa unità organizzano e coordinano le attività di tutela del patrimonio forestale ed ambientale al fine del rispetto delle norme relative.

3.4.6.4 - Ufficiali della Guardia di Finanza

Le professioni comprese in questa categoria coordinano e organizzano le attività di prevenzione, ricerca e denuncia delle evasioni e delle violazioni finanziarie, di vigilanza sull'adempimento delle disposizioni di interesse politico-economico, di sorveglianza in mare per fini di polizia finanziaria, di collaborazione al mantenimento della sicurezza pubblica e alla difesa delle frontiere, delle attività di polizia doganale.

La Categoria è composta da una Unità professionale:

3.4.6.4.0 - Ufficiali della Guardia di Finanza

Le professioni classificate in questa unità coordinano e organizzano le attività di prevenzione, ricerca e denuncia delle evasioni e delle violazioni finanziarie, le attività di vigilanza sull'adempimento delle disposizioni di interesse politico-economico, di sorveglianza in mare per fini di polizia finanziaria, le attività di collaborazione al mantenimento della sicurezza pubblica e alla difesa delle frontiere, le attività di polizia doganale.

3.4.6.5 - Controllori fiscali

Le professioni comprese in questa categoria coordinano e organizzano la circolazione delle merci da e per il paese, organizzano i controlli sulle merci e le verifiche



della corrispondenza alla documentazione presentata delle merci esportate e importate, sull'entrata o l'uscita dal paese di merci vietate o non autorizzate.

La Categoria è composta da una Unità professionale:

3.4.6.5.0 - Controllori fiscali

Le professioni classificate in questa unità coordinano e organizzano la circolazione delle merci da e per il Paese, organizzano i controlli sulle merci e le verifiche della corrispondenza alla documentazione presentata delle merci esportate e importate, organizzano i controlli sull'entrata o l'uscita dal Paese di merci vietate o non autorizzate.

3.4.6.6 - Tecnici dei servizi pubblici di concessioni licenze e professioni assimilate

Le professioni comprese in questa categoria esaminano le domande e verificano le condizioni di concessione di licenze per l'esercizio di attività imprenditoriali e commerciali, per la costruzione di edifici, case o di altre strutture; di rilascio di passaporti, documenti di identità e di altre certificazioni personali fatte dall'amministrazione pubblica.

La Categoria è suddivisa nelle seguenti Unità professionali:

3.4.6.6.1 - Tecnici dei servizi pubblici di concessioni licenze

3.4.6.6.2 - Tecnici dei servizi pubblici per il rilascio di certificazioni e documentazioni personali

3.4.6.6.1 - Tecnici dei servizi pubblici di concessioni licenze

Le professioni classificate in questa unità esaminano le domande e verificano le condizioni di concessione di licenze per l'esercizio di attività imprenditoriali e commerciali, per la costruzione di edifici, case o di altre strutture.

3.4.6.6.2 - Tecnici dei servizi pubblici per il rilascio di certificazioni e documentazioni personali

Le professioni classificate in questa unità esaminano le domande e verificano le condizioni per il rilascio di passaporti, documenti di identità e di altre certificazioni personali fatte dall'amministrazione pubblica.

4 - PROFESSIONI ESECUTIVE NEL LAVORO D'UFFICIO

Il quarto grande gruppo comprende le professioni che svolgono il lavoro d'ufficio con funzioni non direttive. I loro compiti consistono nell'acquisire, trattare, archiviare e trasmettere informazioni secondo quanto disposto da norme o da regolamenti e nella verifica e corretta applicazione di procedure. Amministrano il personale, applicano procedure che comportano la circolazione di denaro; trascrivono e correggono documenti; effettuano calcoli e semplici rendicontazioni statistiche; forniscono al pubblico informazioni e servizi connessi alle attività dell'organizzazione o dell'impresa per cui operano. Tali attività richiedono in genere conoscenze di base assimilabili a quelle

acquisite completando l'obbligo scolastico o un ciclo breve di istruzione secondaria superiore o, ancora, una qualifica professionale o esperienza lavorativa.

Il Grande gruppo è suddiviso nei seguenti Gruppi di professioni:

- 4.1 - Impiegati addetti alle funzioni di segreteria e alle macchine da ufficio
- 4.2 - Impiegati addetti ai movimenti di denaro e all'assistenza clienti
- 4.3 - Impiegati addetti alla gestione amministrativa, contabile e finanziaria
- 4.4 - Impiegati addetti alla raccolta, controllo, conservazione e recapito della documentazione

4.1 - Impiegati addetti alle funzioni di segreteria e alle macchine da ufficio

Le professioni classificate in questo gruppo, seguendo le procedure stabilite, eseguono una serie di compiti amministrativi e d'ufficio. Registrano, elaborano, selezionano, classificano e archiviano le informazioni; eseguono fotocopie e fax di documenti; preparano lettere e documenti di natura ordinaria; rispondono alle richieste telefoniche o telematiche direttamente o inoltrandole alla persona interessata; trascrivono dati su computer, correggono bozze e controllano dati.

Il Gruppo è suddiviso nelle seguenti Classi di professioni:

- 4.1.1 - Impiegati addetti alla segreteria e agli affari generali
- 4.1.2 - Impiegati addetti alle macchine d'ufficio

4.1.1 - Impiegati addetti alla segreteria e agli affari generali

Le professioni classificate in questa classe eseguono una vasta gamma di compiti d'ufficio e di supporto amministrativo secondo le procedure stabilite. Preparano lettere e documenti di natura ordinaria seguendo indicazioni predefinite; gestiscono la posta in entrata e in uscita, gli appuntamenti dei superiori; rispondono alle richieste telefoniche o telematiche direttamente o inoltrandole alla persona interessata.

La Classe è suddivisa nelle seguenti Categorie professionali:

- 4.1.1.1 - Addetti a funzioni di segreteria
- 4.1.1.2 - Addetti agli affari generali
- 4.1.1.3 - Addetti al protocollo e allo smistamento di documenti
- 4.1.1.4 - Addetti alla gestione del personale

4.1.1.1 - Addetti a funzioni di segreteria

Le professioni classificate in questa categoria supportano le attività di un ufficio organizzando riunioni, viaggi di lavoro, appuntamenti e contatti, dattiloscivendo e inoltrando disposizioni verbali e appunti, attivando ed eseguendo le procedure burocratiche necessarie al funzionamento delle attività e dei processi cui l'ufficio stesso è preposto e alla circolazione dell'informazione e della documentazione tra i vari uffici;



predispongono la documentazione e svolgono compiti di supporto operativo necessarie alla attività degli uffici stampa e di relazione con il pubblico.

La Categoria è composta da una Unità professionale:

4.1.1.1.0 - Addetti a funzioni di segreteria

Le professioni classificate in questa unità supportano le attività di un ufficio organizzando riunioni, viaggi di lavoro, appuntamenti e contatti, dattiloscivendo e inoltrando disposizioni verbali e appunti, attivando ed eseguendo le procedure burocratiche necessarie al funzionamento delle attività e dei processi cui l'ufficio stesso è preposto e alla circolazione dell'informazione e della documentazione tra i vari uffici; predispongono la documentazione e svolgono compiti di supporto operativo necessarie alla attività degli uffici stampa e di relazione con il pubblico.

4.1.1.2 - Addetti agli affari generali

Le professioni classificate in questa categoria attivano, eseguono e supportano singoli aspetti delle procedure di pianificazione, progettazione, amministrazione e gestione di un'impresa o di un'organizzazione svolgendo compiti di carattere non direttivo.

La Categoria è composta da una Unità professionale:

4.1.1.2.0 - Addetti agli affari generali

Le professioni classificate in questa unità attivano, eseguono e supportano singoli aspetti delle procedure di pianificazione, progettazione, amministrazione e gestione di un'impresa o di un'organizzazione svolgendo compiti di carattere non direttivo.

4.1.1.3 - Addetti al protocollo e allo smistamento di documenti

Le professioni classificate in questa categoria raccolgono, smistano, consegnano documenti e materiali in partenza o in arrivo da e per i vari uffici o settori organizzativi dell'impresa; eseguono atti amministrativi necessari ad attestare, attraverso la trascrizione delle operazioni in appositi registri e l'emissione di ricevute, la ricezione o la trasmissione di materiali o di documentazione da parte dell'organizzazione, dell'impresa o di un singolo ufficio.

La Categoria è composta da una Unità professionale:

4.1.1.3.0 - Addetti al protocollo e allo smistamento di documenti

Le professioni classificate in questa unità raccolgono e smistano documenti e materiali in partenza o in arrivo da e per i vari uffici o settori organizzativi dell'impresa; eseguono atti amministrativi necessari ad attestare, attraverso la trascrizione delle operazioni in appositi registri e l'emissione di ricevute, la ricezione o la trasmissione di materiali o di documentazione da parte dell'organizzazione, dell'impresa o di un singolo ufficio.

4.1.1.4 - Addetti alla gestione del personale

Le professioni classificate in questa categoria eseguono attività di supporto necessarie alla gestione del personale, inoltrano comunicazioni e ordini di servizio, ese-

guono le procedure di assunzione, licenziamento e di assegnazione acquisendo e inoltrando le dovute documentazioni.

La Categoria è composta da una Unità professionale:

4.1.1.4.0 - Addetti alla gestione del personale

Le professioni classificate in questa unità eseguono attività di supporto necessarie alla gestione del personale, inoltrano comunicazioni e ordini di servizio, eseguono le procedure di assunzione, licenziamento e di assegnazione acquisendo e inoltrando le dovute documentazioni.

4.1.2 - Impiegati addetti alle macchine d'ufficio

Le professioni classificate in questa classe, utilizzando computer o altre apparecchiature elettroniche ed elettromeccaniche, inseriscono e registrano dati o codici, eseguono operazioni di calcolo e di elaborazione; preparano, modificano, riproducono e trasmettono documenti; trascrivono manoscritti, minute, documenti o processi verbali; redigono verbali utilizzando appropriate tecniche di scrittura e macchine per stenografia-scrittura; trascrivono le informazioni registrate in stenografia e sui mezzi di registrazione del suono.

La Classe è suddivisa nelle seguenti Categorie professionali:

4.1.2.1 - Addetti alla videoscrittura, dattilografi, stenografi e professioni assimilate

4.1.2.2 - Addetti all'immissione dati

4.1.2.3 - Addetti alle macchine per la riproduzione e l'invio di materiali e documenti

4.1.2.1 - Addetti alla videoscrittura, dattilografi, stenografi e professioni assimilate

Le professioni classificate in questa categoria utilizzano mezzi meccanici, elettromeccanici, elettronici o informatici e tecniche di scrittura appropriate per trascrivere manoscritti, minute e documenti o processi verbali prodotti lungo l'attività dell'impresa o dell'organizzazione, ovvero svolgono tali compiti come servizio per terze parti.

La Categoria è composta da una Unità professionale:

4.1.2.1.0 - Addetti alla videoscrittura, dattilografi, stenografi e professioni assimilate

Le professioni classificate in questa unità utilizzano mezzi meccanici, elettromeccanici, elettronici o informatici e tecniche di scrittura appropriate per trascrivere manoscritti, minute e documenti o processi verbali prodotti lungo l'attività dell'impresa o dell'organizzazione, ovvero svolgono tali compiti come servizio per terze parti.

4.1.2.2 - Addetti all'immissione dati

Le professioni classificate in questa categoria inseriscono dati ed eseguono operazioni di calcolo e di elaborazione utilizzando calcolatrici elettromeccaniche, elettroniche o strumenti informatici di calcolo.

La Categoria è composta da una Unità professionale:



4.1.2.2.0 - Addetti all'immissione dati

Le professioni classificate in questa unità inseriscono dati ed eseguono operazioni di calcolo e di elaborazione utilizzando calcolatrici elettromeccaniche, elettroniche o strumenti informatici di calcolo.

4.1.2.3 - Addetti alle macchine per la riproduzione e l'invio di materiali e documenti

Le professioni classificate in questa unità riproducono documenti esistenti utilizzando fotocopiatrici, scanner, fax o programmi informatici e li trasmettono attraverso l'uso di strumenti di comunicazione telematica.

La Categoria è composta da una Unità professionale:

4.1.2.3.0 - Addetti alle macchine per la riproduzione e l'invio di materiali e documenti

Le professioni classificate in questa unità riproducono documenti esistenti utilizzando fotocopiatrici, scanner, fax o programmi informatici e li trasmettono attraverso l'uso di strumenti di comunicazione telematica.

4.2 - Impiegati addetti ai movimenti di denaro e all'assistenza clienti

Le professioni classificate in questo gruppo trattano con la clientela per eseguire operazioni di movimentazione di denaro e di titoli di diversa natura in banche, uffici postali, assicurazioni o agenzie di pegno; per fornire informazioni, assistenza e accoglienza.

Il Gruppo è suddiviso nelle seguenti Classi di professioni:

4.2.1 - Impiegati addetti agli sportelli e ai movimenti di denaro

4.2.2 - Impiegati addetti all'accoglienza e all'informazione della clientela

4.2.1 - Impiegati addetti agli sportelli e ai movimenti di denaro

Le professioni classificate in questa classe incassano e movimentano presso sportelli il denaro dovuto per pagamenti di servizi e per il riscatto di titoli di credito; incassano e riscattano polizze assicurative, titoli finanziari, fatture, crediti e tasse; prestano somme di denaro su pegno.

La Classe è suddivisa nelle seguenti Categorie professionali:

4.2.1.1 - Addetti agli sportelli assicurativi, bancari e di altri intermediari finanziari

4.2.1.2 - Addetti agli sportelli dei servizi postali

4.2.1.3 - Addetti agli sportelli per l'esazione di imposte e contributi e al recupero crediti

4.2.1.4 - Addetti agli sportelli delle agenzie di pegno e professioni assimilate

4.2.1.5 - Addetti alla vendita di biglietti

4.2.1.6 - Addetti agli sportelli delle agenzie di viaggio

4.2.1.1 - Addetti agli sportelli assicurativi, bancari e di altri intermediari finanziari

Le professioni classificate in questa categoria movimentano, per conto del pubblico, denaro in entrata e in uscita dalle casse delle banche o di altri istituti di intermediazione finanziaria, per varie finalità, seguendo le procedure previste e tenendo scrittura delle operazioni effettuate; incassano e riscattano e informano i clienti sulle procedure di sottoscrizione e sulle condizioni di applicazione di polizze assicurative.

La Categoria è composta da una Unità professionale:

4.2.1.1.0 - Addetti agli sportelli assicurativi, bancari e di altri intermediari finanziari

Le professioni classificate in questa unità movimentano, per conto del pubblico, denaro in entrata e in uscita dalle casse delle banche o di altri istituti di intermediazione finanziaria, per varie finalità, seguendo le procedure previste e tenendo scrittura delle operazioni effettuate; incassano e riscattano e informano i clienti sulle procedure di sottoscrizione e sulle condizioni di applicazione di polizze assicurative.

4.2.1.2 - Addetti agli sportelli dei servizi postali

Le professioni classificate in questa categoria raccolgono denaro in cambio di operazioni postali o servizi finanziari seguendo le procedure prestabilite e mantenendo scrittura delle operazioni eseguite.

La Categoria è composta da una Unità professionale:

4.2.1.2.0 - Addetti agli sportelli dei servizi postali

Le professioni classificate in questa unità raccolgono denaro in cambio di operazioni postali o servizi finanziari seguendo le procedure prestabilite e mantenendo scrittura delle operazioni eseguite.

4.2.1.3 - Addetti agli sportelli per l'esazione di imposte e contributi e al recupero crediti

Le professioni classificate in questa categoria riscuotono somme in denaro esercitando il diritto di riscossione di somme dovute all'organizzazione sulla base di contratti, forniture o atti amministrativi definiti, seguendo le procedure e mantenendo scrittura delle operazioni effettuate.

La Categoria è composta da una Unità professionale:

4.2.1.3.0 - Addetti agli sportelli per l'esazione di imposte e contributi e al recupero crediti

Le professioni classificate in questa unità riscuotono somme in denaro esercitando il diritto di riscossione di somme dovute all'organizzazione sulla base di contratti, forniture o atti amministrativi definiti, seguendo le procedure e mantenendo scrittura delle operazioni effettuate.

4.2.1.4 - Addetti agli sportelli delle agenzie di pegno e professioni assimilate

Le professioni classificate in questa categoria prestano somme di denaro in cambio di pegni su oggetti, assumono in custodia questi ultimi e provvedono alla loro riconsegna in caso di riscatto del prestito nei tempi previsti, alla loro vendita all'asta in caso di mancato riscatto; supportano i procedimenti di trascrizione delle ipoteche e di tenuta delle scritture relative.

La Categoria è composta da una Unità professionale:

4.2.1.4.0 - Addetti agli sportelli delle agenzie di pegno e professioni assimilate

Le professioni classificate in questa unità prestano somme di denaro in cambio di pegni su oggetti, assumono in custodia questi ultimi e provvedono alla loro riconsegna in caso di riscatto del prestito nei tempi previsti, alla loro vendita all'asta in caso di mancato riscatto; supportano i procedimenti di trascrizione delle ipoteche e di tenuta delle scritture relative.

4.2.1.5 - Addetti alla vendita di biglietti

Le professioni comprese in questa unità rilasciano biglietti e titoli di accesso e di fruizione dei servizi offerti incassando corrispettivi in denaro.

La Categoria è composta da una Unità professionale:

4.2.1.5.0 - Addetti alla vendita di biglietti

Le professioni comprese in questa unità rilasciano biglietti e titoli di accesso e di fruizione dei servizi offerti incassando corrispettivi in denaro.

4.2.1.6 - Addetti agli sportelli delle agenzie di viaggio

Le professioni comprese in questa categoria consigliano i clienti sugli itinerari di viaggio e sulle attrattive dei luoghi da visitare, consegnando loro cartine e brochure illustrative; verificano la disponibilità dei posti presso le strutture ricettive ed effettuano prenotazioni rilasciando gli appositi voucher; espletano le procedure necessarie per ottenere i biglietti, le carte di imbarco ed altri titoli di viaggio.

La Categoria è composta da una Unità professionale:

4.2.1.6.0 - Addetti agli sportelli delle agenzie di viaggio

Le professioni comprese in questa unità consigliano i clienti sugli itinerari di viaggio e sulle attrattive dei luoghi da visitare, consegnando loro cartine e brochure illustrative; verificano la disponibilità dei posti presso le strutture ricettive ed effettuano prenotazioni rilasciando gli appositi voucher; espletano le procedure necessarie per ottenere i biglietti, le carte di imbarco ed altri titoli di viaggio.

4.2.2 - Impiegati addetti all'accoglienza e all'informazione della clientela

Le professioni classificate in questa classe ricevono il pubblico nel momento del contatto con l'impresa o l'organizzazione o in attività ricettive, assistendolo rispetto

alle sue esigenze o richieste; forniscono informazioni direttamente o per telefono e indirizzano il pubblico agli uffici e al personale competente.

La Classe è suddivisa nelle seguenti Categorie professionali:

4.2.2.1 - Addetti all'accoglienza e all'informazione nelle imprese e negli enti pubblici

4.2.2.2 - Addetti all'accoglienza nei servizi di alloggio e ristorazione

4.2.2.3 - Centralinisti

4.2.2.4 - Addetti all'informazione nei Call Center (senza funzioni di vendita)

4.2.2.1 - Addetti all'accoglienza e all'informazione nelle imprese e negli enti pubblici

Le professioni classificate in questa categoria ricevono il pubblico nel momento del contatto con l'impresa o l'organizzazione, assistendolo nella corretta compilazione della modulistica necessaria ad avviare procedure amministrative o rispetto alle sue esigenze o richieste.

La Categoria è composta da una Unità professionale:

4.2.2.1.0 - Addetti all'accoglienza e all'informazione nelle imprese e negli enti pubblici

Le professioni classificate in questa unità ricevono il pubblico nel momento del contatto con l'impresa o l'organizzazione, assistendolo nella corretta compilazione della modulistica necessaria ad avviare procedure amministrative o rispetto alle sue esigenze o richieste.

4.2.2.2 - Addetti all'accoglienza nei servizi di alloggio e ristorazione

Le professioni classificate in questa categoria accolgono e registrano gli ospiti nelle strutture che forniscono servizi di alloggio; assegnano le camere e consegnano le relative chiavi; forniscono informazioni sui servizi offerti; gestiscono le prenotazioni e le pratiche di registrazione in arrivo e in partenza, tenendo traccia delle camere disponibili; eseguono le operazioni di check-out degli ospiti predisponendo la relativa documentazione. Accolgono i clienti nei ristoranti, gestiscono le prenotazioni dei tavoli.

La Categoria è composta da una Unità professionale:

4.2.2.2.0 - Addetti all'accoglienza nei servizi di alloggio e ristorazione

Le professioni classificate in questa unità accolgono e registrano gli ospiti nelle strutture che forniscono servizi di alloggio; assegnano le camere e consegnano le relative chiavi; forniscono informazioni sui servizi offerti; gestiscono le prenotazioni e le pratiche di registrazione in arrivo e in partenza, tenendo traccia delle camere disponibili; eseguono le operazioni di check-out degli ospiti predisponendo la relativa documentazione. Accolgono i clienti nei ristoranti, gestiscono le prenotazioni dei tavoli.

4.2.2.3 - Centralinisti

Le professioni classificate in questa categoria ricevono le chiamate dall'esterno e le smistano agli uffici o alle persone interessate dell'impresa o dell'organizzazione.

La Categoria è composta da una Unità professionale:



4.2.2.3.0 - Centralinisti

Le professioni classificate in questa unità ricevono le chiamate dall'esterno e le smistano agli uffici o alle persone interessate dell'impresa o dell'organizzazione.

4.2.2.4 - Addetti all'informazione nei Call Center (senza funzioni di vendita)

Le professioni classificate in questa categoria forniscono informazioni al pubblico sui prodotti o sui servizi offerti dall'azienda, prendono nota e smistano reclami sui servizi e sui prodotti forniti, indicano le procedure da seguire per ottenere assistenza, rimborsi o risarcimenti. Non eseguono funzioni di vendita.

La Categoria è composta da una Unità professionale:

4.2.2.4.0 - Addetti all'informazione nei Call Center (senza funzioni di vendita)

Le professioni classificate in questa unità, utilizzando il telefono o mezzi di comunicazione elettronici (ad esempio e-mail), forniscono informazioni al pubblico sui prodotti o sui servizi offerti dall'azienda, prendono nota e smistano reclami sui servizi e sui prodotti forniti, indicano le procedure da seguire per ottenere assistenza, rimborsi o risarcimenti. Non eseguono funzioni di vendita.

4.3 - Impiegati addetti alla gestione amministrativa, contabile e finanziaria

Le professioni classificate in questo gruppo supportano, raccogliendo, compilando ed elaborando la documentazione necessaria, le attività amministrative per l'approvvigionamento, lo stoccaggio e il trasporto di merci e materiali; le attività di gestione contabile, finanziaria e di programmazione di un'impresa o di un'organizzazione.

Il Gruppo è suddiviso nelle seguenti Classi di professioni:

4.3.1 - Impiegati addetti alla gestione amministrativa della logistica

4.3.2 - Impiegati addetti alla gestione economica, contabile e finanziaria

4.3.1 - Impiegati addetti alla gestione amministrativa della logistica

Le professioni classificate in questa classe supportano le attività amministrative per l'approvvigionamento, lo stoccaggio e il trasporto di merci e materiali; tengono nota dei beni prodotti e dei materiali necessari alla produzione; controllano e rilasciano la documentazione di viaggio per il trasporto delle merci.

La Classe è suddivisa nelle seguenti Categorie professionali:

4.3.1.1 - Addetti alla gestione degli acquisti

4.3.1.2 - Addetti alla gestione dei magazzini e professioni assimilate

4.3.1.3 - Addetti alla gestione amministrativa dei trasporti merci

4.3.1.1 - Addetti alla gestione degli acquisti

Le professioni classificate in questa categoria supportano le attività amministrative per l'approvvigionamento di merci e materiali, eseguono riscontri fra le giacenze di magazzino e gli standard di deposito fissati, raccolgono i prezzi sul mercato delle merci e dei materiali di cui rifornirsi, seguono le procedure di acquisto e di consegna, raccolgono le richieste dei diversi uffici e settori dell'impresa o dell'organizzazione, distribuiscono, documentandone le consegne, merci e materiali secondo necessità e richieste.

La Categoria è composta da una Unità professionale:

4.3.1.1.0 - Addetti alla gestione degli acquisti

Le professioni classificate in questa unità supportano le attività amministrative per l'approvvigionamento di merci e materiali, eseguono riscontri fra le giacenze di magazzino e gli standard di deposito fissati, raccolgono i prezzi sul mercato delle merci e dei materiali di cui rifornirsi, seguono le procedure di acquisto e di consegna, raccolgono le richieste dei diversi uffici e settori dell'impresa o dell'organizzazione, distribuiscono, documentandone le consegne, merci e materiali secondo necessità e richieste.

4.3.1.2 - Addetti alla gestione dei magazzini e professioni assimilate

Le professioni classificate in questa categoria seguono le procedure relative alla tenuta dei magazzini e alla gestione dei depositi di merci e materiali, tengono scrittura delle operazioni di entrata e di uscita delle merci e dei materiali, verificano la corrispondenza tra consistenza fisica e contabile dei materiali e delle merci, supportano le attività di contabilità del magazzino, applicano le procedure di acquisizione e di consegna.

La Categoria è composta da una Unità professionale:

4.3.1.2.0 - Addetti alla gestione dei magazzini e professioni assimilate

Le professioni classificate in questa unità seguono le procedure relative alla tenuta dei magazzini e alla gestione dei depositi di merci e materiali, tengono scrittura delle operazioni di entrata e di uscita delle merci e dei materiali, verificano la corrispondenza tra consistenza fisica e contabile dei materiali e delle merci, supportano le attività di contabilità del magazzino, applicano le procedure di acquisizione e di consegna.

4.3.1.3 - Addetti alla gestione amministrativa dei trasporti merci

Le professioni classificate in questa categoria sono addetti alla predisposizione ed al controllo delle pratiche amministrative relative ai trasporti di merci e materiali e alla loro organizzazione, predispongono la documentazione di accompagnamento, provvedono alle pratiche doganali di importazione, esportazione e sdoganamento delle merci, seguono le procedure verificando e controllando l'esistenza delle condizioni necessarie alla partenza e al viaggio dei convogli, anche ferroviari.

La Categoria è composta da una Unità professionale:

4.3.1.3.0 - Addetti alla gestione amministrativa dei trasporti merci

Le professioni classificate in questa unità sono addette alla predisposizione ed al controllo delle pratiche amministrative relative ai trasporti di merci e materiali e alla loro organizzazione, predispongono la documentazione di accompagnamento, provvedono alle pratiche doganali di importazione, esportazione e sdoganamento delle merci, seguono le procedure verificando e controllando l'esistenza delle condizioni necessarie alla partenza e al viaggio dei convogli, anche ferroviari.

4.3.2 - Impiegati addetti alla gestione economica, contabile e finanziaria

Le professioni classificate in questa classe svolgono attività di supporto alla tenuta della contabilità, alla gestione amministrativa del personale, alla programmazione e verifica di un'impresa o di un'organizzazione; raccolgono, organizzano e provvedono ad elaborazioni elementari di dati; incassano, tenendo scrittura delle operazioni effettuate, i corrispettivi in denaro per le forniture o i servizi resi dall'impresa o dall'organizzazione.

La Classe è suddivisa nelle seguenti Categorie professionali:

4.3.2.1 - Addetti alla contabilità

4.3.2.2 - Addetti alle buste paga

4.3.2.3 - Addetti alle operazioni finanziarie per conto dell'impresa o dell'organizzazione

4.3.2.4 - Addetti ai servizi statistici

4.3.2.5 - Addetti agli uffici interni di cassa

4.3.2.1 - Addetti alla contabilità

Le professioni classificate in questa categoria supportano, anche utilizzando appositi mezzi informatici, le operazioni di tenuta delle scritture contabili annotando le operazioni, compilando e archiviando la relativa documentazione, eseguendo calcoli e operazioni di verifica.

La Categoria è composta da una Unità professionale:

4.3.2.1.0 - Addetti alla contabilità

Le professioni classificate in questa unità supportano, anche utilizzando appositi mezzi informatici, le operazioni di tenuta delle scritture contabili annotando le operazioni, compilando e archiviando la relativa documentazione, eseguendo calcoli e operazioni di verifica.

4.3.2.2 - Addetti alle buste paga

Le professioni classificate in questa categoria eseguono attività finalizzate alla redazione delle buste paga, raccogliendo ed elaborando dati sulle presenze, le ore di lavoro e le assenze per ferie o per altri motivi e acquisendo la documentazione relativa.

La Categoria è composta da una Unità professionale:

4.3.2.2.0 - Addetti alle buste paga

Le professioni classificate in questa unità eseguono attività finalizzate alla redazione delle buste paga, raccogliendo ed elaborando dati sulle presenze, le ore di lavoro e le assenze per ferie o per altri motivi e acquisendo la documentazione relativa.

4.3.2.3 - Addetti alle operazioni finanziarie per conto dell'impresa o dell'organizzazione

Le professioni classificate in questa categoria svolgono attività di supporto alla gestione e al controllo delle attività finanziarie dell'impresa o dell'organizzazione, eseguono operazioni presso le banche, seguono le procedure per la gestione dei depositi bancari, per la richiesta di fidi o altri tipi di prestiti, per il pagamento dei tributi e l'incasso delle fatture.

La Categoria è composta da una Unità professionale:

4.3.2.3.0 - Addetti alle operazioni finanziarie per conto dell'impresa o dell'organizzazione

Le professioni classificate in questa unità svolgono attività di supporto alla gestione e al controllo delle attività finanziarie dell'impresa o dell'organizzazione, eseguono operazioni presso le banche, seguono le procedure per la gestione dei depositi bancari, per la richiesta di fidi o altri tipi di prestiti, per il pagamento dei tributi e l'incasso delle fatture.

4.3.2.4 - Addetti ai servizi statistici

Le professioni classificate in questa categoria reperiscono, rilevano, raccolgono, organizzano e provvedono ad elaborazioni elementari di dati e di altri materiali documentali necessari alle attività dell'ufficio, dell'impresa o dell'organizzazione, anche con l'uso di tecnologie informatiche.

La Categoria è composta da una Unità professionale:

4.3.2.4.0 - Addetti ai servizi statistici

Le professioni classificate in questa unità reperiscono, rilevano, raccolgono, organizzano e provvedono ad elaborazioni elementari di dati e di altri materiali documentali necessari alle attività dell'ufficio, dell'impresa o dell'organizzazione, anche con l'uso di tecnologie informatiche.

4.3.2.5 - Addetti agli uffici interni di cassa

Le professioni classificate in questa categoria incassano, tenendo scrittura delle operazioni effettuate e seguendo le procedure stabilite, i corrispettivi in denaro per le forniture o i servizi resi dall'impresa o dall'organizzazione e per il rilascio di titoli di accesso ai servizi offerti.

La Categoria è composta da una Unità professionale:

4.3.2.5.0 - Addetti agli uffici interni di cassa

Le professioni classificate in questa categoria incassano, tenendo scrittura delle operazioni effettuate e seguendo le procedure stabilite, i corrispettivi in denaro per le forniture o i servizi resi dall'impresa o dall'organizzazione.

4.4 - Impiegati addetti alla raccolta, controllo, conservazione e recapito della documentazione

Le professioni classificate in questo gruppo svolgono operazioni di controllo e verifica di conformità di documenti, atti o operazioni; provvedono, presso gli uffici postali, all'accusa, smistamento e recapito della posta; raccolgono, archiviano, conservano e diffondono, secondo criteri e procedure prestabilite, materiali documentari e libri.

Il Gruppo è suddiviso nelle seguenti Classi di professioni:

4.4.1 - Impiegati addetti al controllo di documenti e allo smistamento e recapito della posta

4.4.2 - Impiegati addetti all'archiviazione e conservazione della documentazione

4.4.1 - Impiegati addetti al controllo di documenti e allo smistamento e recapito della posta

Le professioni classificate in questa classe svolgono operazioni di controllo e verifica di conformità rispetto a procedure stabilite di atti, operazioni o documenti; provvedono allo smistamento e al recapito della posta.

La Classe è suddivisa nelle seguenti Categorie professionali:

4.4.1.1 - Personale addetto a compiti di controllo, verifica e professioni assimilate

4.4.1.2 - Addetti al controllo della documentazione di viaggio

4.4.1.3 - Addetti allo smistamento e al recapito della posta

4.4.1.1 - Personale addetto a compiti di controllo, verifica e professioni assimilate

Le professioni classificate in questa categoria svolgono operazioni di controllo e verifica di conformità degli atti, delle operazioni, delle acquisizioni e delle cessioni di merci, materiali e simili rispetto alle procedure codificate o a quanto preventivato.

La Categoria è composta da una Unità professionale:

4.4.1.1.0 - Personale addetto a compiti di controllo, verifica e professioni assimilate

Le professioni classificate in questa categoria svolgono operazioni di controllo e verifica di conformità degli atti, delle operazioni, delle acquisizioni e delle cessioni di merci, materiali e simili rispetto alle procedure codificate o a quanto preventivato.

4.4.1.2 - Addetti al controllo della documentazione di viaggio

Le professioni classificate in questa categoria controllano la completezza e la correttezza della documentazione e dei titoli di viaggio di merci e persone, nei trasporti aerei, marittimi, su gomma o ferroviari, intervenendo nel caso in cui siano rilevate non conformità.

La Categoria è composta da una Unità professionale:

4.4.1.2.0 - Addetti al controllo della documentazione di viaggio

Le professioni classificate in questa categoria controllano la completezza e la correttezza della documentazione e dei titoli di viaggio di merci e persone, nei trasporti aerei, marittimi, su gomma o ferroviari, intervenendo nel caso in cui siano rilevate non conformità.

4.4.1.3 - Addetti allo smistamento e al recapito della posta

Le professioni classificate in questa categoria provvedono, presso gli uffici postali, all'accusa e allo smistamento della posta e della documentazione in ingresso e al recapito della stessa ai destinatari.

La Categoria è composta da una Unità professionale:

4.4.1.3.0 - Addetti allo smistamento e al recapito della posta

Le professioni classificate in questa unità provvedono, presso gli uffici postali, all'accusa e allo smistamento della posta e della documentazione in ingresso e al recapito della stessa ai destinatari.

4.4.2 - Impiegati addetti all'archiviazione e conservazione della documentazione

Le professioni classificate in questa classe classificano, schedano, archiviano e conservano, seguendo criteri e procedure predefiniti, documenti, libri e materiali e li rendono disponibili al pubblico in archivi o biblioteche.

La Classe è suddivisa nelle seguenti Categorie professionali:

4.4.2.1 - Addetti ad archivi, schedari e professioni assimilate

4.4.2.2 - Addetti a biblioteche e professioni assimilate

4.4.2.1 - Addetti ad archivi, schedari e professioni assimilate

Le professioni classificate in questa categoria classificano, schedano, archiviano e conservano documenti e materiali raccolti o ricevuti, seguendo criteri e procedure predefiniti che ne rendono possibile la reperibilità.

La Categoria è composta da una Unità professionale:

4.4.2.1.0 - Addetti ad archivi, schedari e professioni assimilate

Le professioni classificate in questa unità classificano, schedano, archiviano e conservano documenti e materiali raccolti o ricevuti, seguendo criteri e procedure predefiniti che ne rendono possibile la reperibilità.



4.4.2.2 - Addetti a biblioteche e professioni assimilate

Le professioni classificate in questa categoria classificano, schedano, archiviano, conservano e rendono disponibili al pubblico in biblioteche materiali documentari e libri. La Categoria è composta da una Unità professionale:

4.4.2.2.0 - Addetti a biblioteche e professioni assimilate

Le professioni classificate in questa unità classificano, schedano, archiviano, conservano e rendono disponibili al pubblico in biblioteche materiali documentari e libri.

5 - PROFESSIONI QUALIFICATE NELLE ATTIVITÀ COMMERCIALI E NEI SERVIZI

Il quinto grande gruppo classifica le professioni che assistono i clienti negli esercizi commerciali, forniscono servizi di ricezione e di ristorazione, servizi ricreativi e di supporto alle famiglie, di cura della persona; di mantenimento dell'ordine pubblico, di protezione delle persone e della proprietà. I loro compiti consistono nel gestire piccoli esercizi commerciali, ricettivi e di ristorazione e le relative attività; nell'assistere clienti e consumatori; nel trasmettere cognizioni pratiche per l'esercizio di hobby; nell'addestrare e custodire animali domestici; nel fornire servizi sociali e sanitari di base; nel gestire piccole palestre, cinema ed altri servizi ricreativi; nel fornire ausili nelle attività del tempo libero; servizi di igiene personale e di governo della casa, di compagnia e di assistenza della persona; supporto nello svolgimento di pratiche e di altri servizi legati al menage familiare; nel garantire l'ordine pubblico, la sicurezza delle persone e la tutela della proprietà. Tali attività richiedono in genere conoscenze di base assimilabili a quelle acquisite completando l'obbligo scolastico, o un ciclo breve di istruzione secondaria superiore o, ancora, una qualifica professionale o esperienza lavorativa.

Il Grande gruppo è suddiviso nei seguenti Gruppi di professioni:

- 5.1 - Professioni qualificate nelle attività commerciali
- 5.2 - Professioni qualificate nelle attività ricettive e della ristorazione
- 5.3 - Professioni qualificate nei servizi sanitari e sociali
- 5.4 - Professioni qualificate nei servizi culturali, di sicurezza e alla persona

5.1 - Professioni qualificate nelle attività commerciali

Le professioni comprese in questo gruppo gestiscono, nei mercati, a distanza, a domicilio o nei negozi, attività di vendita al pubblico, all'ingrosso o al minuto, di prodotti di vario genere; assistono e consigliano i clienti negli acquisti; forniscono informazioni e dimostrazioni sulle caratteristiche e sulle funzionalità dei prodotti venduti; smistano merci, incassano i corrispettivi dei prodotti venduti; allestiscono vetrine ed espositori, indossano capi, accessori di abbigliamento o merci di altra natura per sfilate di moda, campagne pubblicitarie o altri tipi di manifestazioni e attività pubblicitarie.

Il Gruppo è suddiviso nelle seguenti Classi di professioni:

- 5.1.1 - Esercenti delle vendite
- 5.1.2 - Addetti alle vendite
- 5.1.3 - Altre professioni qualificate nelle attività commerciali

5.1.1 - Esercenti delle vendite

Le professioni comprese in questa classe definiscono, pianificano, implementano e gestiscono le strategie e le politiche di vendita di esercizi di vendita e di distribuzione di prodotti commerciali per il consumo o necessari alla produzione di altri beni; sono direttamente impegnati nelle attività di vendita assistendo, informando e consigliando i clienti sugli acquisti.

La Classe è suddivisa nelle seguenti Categorie professionali:

- 5.1.1.1 - Esercenti delle vendite all'ingrosso
- 5.1.1.2 - Esercenti delle vendite al minuto
- 5.1.1.3 - Esercenti di distributori di carburanti ed assimilati

5.1.1.1 - Esercenti delle vendite all'ingrosso

Le professioni comprese in questa categoria definiscono, pianificano, implementano e gestiscono – direttamente e senza supporti alle decisioni e all'organizzazione imprenditoriali, anche non specialistici – le strategie e le politiche di vendita di esercizi commerciali all'ingrosso di piccole dimensioni; valutano i risultati dell'attività; negoziano con i fornitori e i clienti, programmano e controllano l'uso efficiente delle risorse; reclutano personale e definiscono i processi di innovazione organizzativa e di vendita. Sono direttamente impegnati nelle attività di vendita assistendo, informando e consigliando i clienti sugli acquisti.

La Categoria è composta da una Unità professionale:

5.1.1.1.0 - Esercenti delle vendite all'ingrosso

Le professioni comprese in questa unità definiscono, pianificano, implementano e gestiscono le strategie e le politiche di vendita di esercizi commerciali all'ingrosso di piccole dimensioni; valutano i risultati dell'attività; negoziano con i fornitori e i clienti, programmano e controllano l'uso efficiente delle risorse; reclutano personale e definiscono i processi di innovazione organizzativa e di vendita. Sono direttamente impegnati nelle attività di vendita assistendo, informando e consigliando i clienti sugli acquisti.

5.1.1.2 - Esercenti delle vendite al minuto

Le professioni comprese in questa categoria definiscono, pianificano, implementano e gestiscono – direttamente e senza supporti alle decisioni e all'organizzazione imprenditoriali, anche non specialistici – le strategie e le politiche di vendita di esercizi di piccole dimensioni per la vendita di prodotti e beni destinati al consumo finale, anche situati nei mer-

cati o in posti fissi a loro assegnati; valutano i risultati dell'attività; negoziano con i fornitori e i clienti, programmano e controllano l'uso efficiente delle risorse; reclutano personale e definiscono i processi di innovazione organizzativa e di vendita. Sono direttamente impegnati nelle attività di vendita assistendo, informando e consigliando i clienti sugli acquisti.

La Categoria è suddivisa nelle seguenti Unità professionali:

5.1.1.2.1 - Esercenti delle vendite al minuto in negozi

5.1.1.2.2 - Esercenti delle vendite al minuto nei mercati e in posti assegnati

5.1.1.2.1 - Esercenti delle vendite al minuto in negozi

Le professioni comprese in questa unità definiscono, pianificano, implementano e gestiscono le strategie e le politiche di vendita di esercizi di piccole dimensioni per la vendita di prodotti e beni destinati al consumo finale; valutano i risultati dell'attività; negoziano con i fornitori e i clienti, programmano e controllano l'uso efficiente delle risorse; reclutano personale e definiscono i processi di innovazione organizzativa e di vendita. Sono direttamente impegnati nelle attività di vendita assistendo, informando e consigliando i clienti sugli acquisti.

5.1.1.2.2 - Esercenti delle vendite al minuto nei mercati e in posti assegnati

Le professioni comprese in questa unità definiscono, pianificano, implementano e gestiscono le strategie e le politiche di vendita di esercizi di piccole dimensioni, nei mercati o in posti fissi a loro assegnati, per la vendita di prodotti e beni destinati al consumo finale; valutano i risultati dell'attività; negoziano con i fornitori e i clienti, programmano e controllano l'uso efficiente delle risorse; reclutano personale e definiscono i processi di innovazione organizzativa e di vendita. Sono direttamente impegnati nelle attività di vendita assistendo, informando e consigliando i clienti sugli acquisti.

5.1.1.3 - Esercenti di distributori di carburanti ed assimilati

Le professioni comprese in questa categoria definiscono, pianificano, implementano e gestiscono – direttamente e senza supporti alle decisioni e all'organizzazione imprenditoriali, anche non specialistici – le strategie e le politiche di vendita di esercizi di piccole dimensioni per la distribuzione di carburanti e di prodotti simili destinati al consumo finale; valutano i risultati dell'attività; negoziano con i fornitori e i clienti; programmano e controllano l'uso efficiente delle risorse; reclutano personale e definiscono i processi di innovazione organizzativa e di vendita. Sono direttamente impegnati nelle attività di vendita assistendo, informando e consigliando i clienti sugli acquisti.

La Categoria è composta da una Unità professionale:

5.1.1.3.0 - Esercenti di distributori di carburanti ed assimilati

Le professioni comprese in questa unità definiscono, pianificano, implementano e gestiscono le strategie e le politiche di vendita di esercizi di piccole dimensioni per la distribuzione di carburanti e di prodotti simili destinati al consumo finale; valutano i risultati dell'attività; negoziano con i fornitori e i clienti; programmano e controllano l'uso efficiente delle risorse; reclutano personale e definiscono i processi di innovazione organizzativa e di vendita. Sono direttamente impegnati nelle attività di vendita assistendo, informando e consigliando i clienti sugli acquisti.

5.1.2 - Addetti alle vendite

Le professioni comprese in questa classe assistono, consigliano e informano i clienti sugli acquisti relativamente agli aspetti merceologici, di prezzo e legati al servizio reso; attendono all'organizzazione di base dell'attività come smistare merci, prender nota di quelle in entrata e in uscita dal negozio, incassare i corrispettivi delle vendite e mansioni organizzative simili.

La Classe è suddivisa nelle seguenti Categorie professionali:

- 5.1.2.1 - Commessi delle vendite all'ingrosso
- 5.1.2.2 - Commessi delle vendite al minuto
- 5.1.2.3 - Addetti ad attività organizzative delle vendite
- 5.1.2.4 - Cassieri di esercizi commerciali
- 5.1.2.5 - Venditori a domicilio, a distanza e professioni assimilate
- 5.1.2.6 - Addetti ai distributori di carburanti ed assimilati

5.1.2.1 - Commessi delle vendite all'ingrosso

Le professioni comprese in questa categoria assistono, consigliano e informano i clienti, negli esercizi di vendita riservata a produttori o altri rivenditori e distributori, sugli acquisti di prodotti e la fornitura di beni, relativamente agli aspetti merceologici e di prezzo.

La Categoria è composta da una Unità professionale:

5.1.2.1.0 - Commessi delle vendite all'ingrosso

Le professioni comprese in questa unità assistono, consigliano e informano i clienti, negli esercizi di vendita riservata a produttori o altri rivenditori e distributori, sugli acquisti di prodotti e la fornitura di beni, relativamente agli aspetti merceologici e di prezzo.

5.1.2.2 - Commessi delle vendite al minuto

Le professioni comprese in questa categoria assistono, consigliano e informano i clienti sugli acquisti di prodotti e la fornitura di beni, inclusa la fornitura di energia e i servizi di telefonia e assimilati. Possono svolgere compiti organizzativi di base dell'attività come smistare merci, prendere nota di quelle in entrata e in uscita dal negozio, incassare i corrispettivi delle vendite e mansioni organizzative simili.

La Categoria è composta da una Unità professionale:

5.1.2.2.0 - Commessi delle vendite al minuto

Le professioni comprese in questa unità assistono, consigliano e informano i clienti sugli acquisti di prodotti e la fornitura di beni, inclusa la fornitura di energia e i servizi di telefonia e assimilati. Possono svolgere compiti organizzativi di base dell'attività come smistare merci, prendere nota di quelle in entrata e in uscita dal negozio, incassare i corrispettivi delle vendite e mansioni organizzative simili.

5.1.2.3 - Addetti ad attività organizzative delle vendite

Le professioni comprese in questa categoria svolgono, negli esercizi di vendita, attività di coordinamento e di supporto organizzativo; supervisionano e istruiscono gli addetti alle vendite, stabiliscono la suddivisione degli incarichi, curano l'allestimento delle merci negli scaffali, provvedono alla raccolta degli ordini, si assicurano che i clienti ricevano un servizio adeguato.

La Categoria è composta da una Unità professionale:

5.1.2.3.0 - Addetti ad attività organizzative delle vendite

Le professioni comprese in questa unità svolgono, negli esercizi di vendita, attività di coordinamento e di supporto organizzativo; supervisionano e istruiscono gli addetti alle vendite, stabiliscono la suddivisione degli incarichi, curano l'allestimento delle merci negli scaffali, provvedono alla raccolta degli ordini, si assicurano che i clienti ricevano un servizio adeguato.

5.1.2.4 - Cassieri di esercizi commerciali

Le professioni comprese in questa categoria incassano il corrispettivo delle merci o dei servizi venduti all'ingrosso e al minuto, rilasciando apposita quietanza e mantenendo nota delle operazioni effettuate

La Categoria è composta da una Unità professionale:

5.1.2.4.0 - Cassieri di esercizi commerciali

Le professioni comprese in questa unità incassano il corrispettivo delle merci o dei servizi venduti all'ingrosso e al minuto, rilasciando apposita quietanza e mantenendo nota delle operazioni effettuate

5.1.2.5 - Venditori a domicilio, a distanza e professioni assimilate

Le professioni comprese in questa categoria vendono vari tipi di merci o di servizi porta a porta, direttamente presso il domicilio di potenziali clienti; sollecitano ordini di merci o di servizi telefonando a possibili clienti o raggiungendoli con appositi programmi televisivi.

La Categoria è suddivisa nelle seguenti Unità professionali:

5.1.2.5.1 - Venditori a domicilio

5.1.2.5.2 - Venditori a distanza

5.1.2.5.1 - Venditori a domicilio

Le professioni comprese in questa unità vendono vari tipi di merci o di servizi porta a porta, direttamente presso il domicilio di potenziali clienti.

5.1.2.5.2 - Venditori a distanza

Le professioni comprese in questa unità sollecitano ordini di merci o di servizi contattando i possibili clienti attraverso telefono, canali internet o raggiungendoli con appositi programmi televisivi.

5.1.2.6 - Addetti ai distributori di carburanti ed assimilati

Le professioni comprese in questa categoria assistono i clienti sugli acquisti di carburanti e prodotti simili destinati al consumo finale. Possono svolgere compiti organizzativi di base dell'attività come smistare merci, prender nota di quelle in entrata e in uscita dall'esercizio, incassare i corrispettivi delle vendite e mansioni organizzative simili. Possono inoltre svolgere compiti semplici di supporto al mantenimento delle condizioni di efficienza degli autoveicoli dei clienti.

La Categoria è composta da una Unità professionale:

5.1.2.6.0 - Addetti ai distributori di carburanti ed assimilati

Le professioni comprese in questa unità assistono i clienti sugli acquisti di carburanti e prodotti simili destinati al consumo finale. Possono svolgere compiti organizzativi di base dell'attività come smistare merci, prender nota di quelle in entrata e in uscita dall'esercizio, incassare i corrispettivi delle vendite e mansioni organizzative simili. Possono inoltre svolgere compiti semplici di supporto al mantenimento delle condizioni di efficienza degli autoveicoli dei clienti.

5.1.3 - Altre professioni qualificate nelle attività commerciali

Le professioni comprese in questa classe promuovono e pubblicizzano merci, servizi e beni, in genere destinate al consumo finale, indossandole, allestendo vetrine e spazi espositivi, dimostrando o propagandando le loro caratteristiche e il loro funzionamento.

La Classe è suddivisa nelle seguenti Categorie professionali:

5.1.3.1 - Indossatori, modelli e professioni assimilate

5.1.3.2 - Dimostratori e professioni assimilate

5.1.3.3 - Vetrinisti e professioni assimilate

5.1.3.4 - Addetti all'informazione e all'assistenza dei clienti

5.1.3.1 - Indossatori, modelli e professioni assimilate

Le professioni comprese in questa categoria posano per manifestazioni e produzioni artistiche o pubblicitarie, ovvero indossano e mostrano capi, accessori di abbigliamento ed altri prodotti in sfilate di moda o altre modalità di esposizione destinate a rivenditori o a consumatori.

La Categoria è composta da una Unità professionale:

5.1.3.1.0 - Indossatori, modelli e professioni assimilate

Le professioni comprese in questa unità posano per manifestazioni e produzioni artistiche o pubblicitarie, ovvero indossano e mostrano capi, accessori di abbigliamento ed altri prodotti in sfilate di moda o altre modalità di esposizione destinate a rivenditori o a consumatori.

5.1.3.2 - Dimostratori e professioni assimilate

Le professioni comprese in questa categoria rispondono alle domande e mostrano ai clienti le caratteristiche, la convenienza e le modalità d'uso di prodotti e merci per invogliarne l'acquisto.

La Categoria è composta da una Unità professionale:

5.1.3.2.0 - Dimostratori e professioni assimilate

Le professioni comprese in questa unità rispondono alle domande e mostrano ai clienti le caratteristiche, la convenienza e le modalità d'uso di prodotti e merci per invogliarne l'acquisto.

5.1.3.3 - Vetrinisti e professioni assimilate

Le professioni comprese in questa categoria allestiscono vetrine ed espositori di attività commerciali, stand di fiere e di altre manifestazioni o attività simili, per mostrare campioni significativi delle merci in vendita e delle loro caratteristiche e sollecitare l'attenzione di potenziali clienti.

La Categoria è composta da una Unità professionale:

5.1.3.3.0 - Vetrinisti e professioni assimilate

Le professioni comprese in questa unità allestiscono vetrine ed espositori di attività commerciali, stand di fiere e di altre manifestazioni o attività simili, per mostrare campioni significativi delle merci in vendita e delle loro caratteristiche e per sollecitare l'attenzione di potenziali clienti.

5.1.3.4 - Addetti all'informazione e all'assistenza dei clienti

Le professioni comprese in questa categoria informano o assistono direttamente, all'interno degli esercizi commerciali, i distributori o i consumatori finali su merci, prodotti o servizi.

La Categoria è composta da una Unità professionale:

5.1.3.4.0 - Addetti all'informazione e all'assistenza dei clienti

Le professioni comprese in questa unità informano o assistono direttamente, all'interno degli esercizi commerciali, i distributori o i consumatori finali su merci, prodotti o servizi.

5.2 - Professioni qualificate nelle attività ricettive e della ristorazione

Le professioni comprese in questo gruppo gestiscono piccole attività ricettive e di ristorazione; accolgono, assistono, consigliano e informano gli avventori di alberghi, ristoranti e bar; cucinano e preparano cibi e bevande in questi e in altri esercizi pubblici simili e per la grande ristorazione; ricevono e assistono i clienti nei viaggi aerei, marittimi e terrestri e nelle manifestazioni congressuali e fieristiche.

Il Gruppo è suddiviso nelle seguenti Classi di professioni:

- 5.2.1 - Esercenti nelle attività ricettive
- 5.2.2 - Esercenti ed addetti nelle attività di ristorazione
- 5.2.3 - Assistenti di viaggio e professioni assimilate

5.2.1 - Esercenti nelle attività ricettive

Le professioni comprese in questa classe definiscono, pianificano, implementano e gestiscono le strategie e le politiche di vendita di esercizi di piccole dimensioni impiegati in attività ricettive; sono direttamente impegnati nell'accogliere, assistere, informare e consigliare gli avventori.

La Classe è composta da una Categoria professionale:

5.2.1.1 - Esercenti nelle attività ricettive

Le professioni comprese nella categoria definiscono, pianificano, implementano e gestiscono – direttamente e senza supporti alle decisioni e all'organizzazione imprenditoriali, anche non specialistici – le strategie e le politiche di vendita di esercizi di piccole dimensioni impiegati in attività ricettive; valutano i risultati dell'attività; negoziano con i fornitori e i clienti, programmano e controllano l'uso efficiente delle risorse; reclutano personale e definiscono i processi di innovazione organizzativa e gestionale. Sono direttamente impegnati nell'accogliere, assistere, informare e consigliare gli avventori.

La Categoria è composta da una Unità professionale:

5.2.1.1.0 - Esercenti nelle attività ricettive

Le professioni comprese in questa unità definiscono, pianificano, implementano e gestiscono le strategie e le politiche di vendita di esercizi di piccole dimensioni impiegati in attività ricettive; valutano i risultati dell'attività; negoziano con i fornitori e i clienti, programmano e controllano l'uso efficiente delle risorse; reclutano personale e definiscono i processi di innovazione organizzativa e gestionale. Sono direttamente impegnati nell'accogliere, assistere, informare e consigliare gli avventori.

5.2.2 - Esercenti ed addetti nelle attività di ristorazione

Le professioni comprese in questa classe definiscono, pianificano, implementano e gestiscono le strategie e le politiche di vendita di ristoranti, bar, fast food, pizzerie ed altre attività di ristorazione di piccole dimensioni; accolgono, assistono, consigliano, informano e servono gli avventori; cucinano e preparano cibi e bevande su ordinazione diretta del cliente e per la grande ristorazione.

La Classe è suddivisa nelle seguenti Categorie professionali:

- 5.2.2.1 - Cuochi in alberghi e ristoranti
- 5.2.2.2 - Addetti alla preparazione, alla cottura e alla distribuzione di cibi



- 5.2.2.3 - Camerieri e professioni assimilate
- 5.2.2.4 - Baristi e professioni assimilate
- 5.2.2.5 - Esercenti nelle attività di ristorazione

5.2.2.1 - Cuochi in alberghi e ristoranti

Le professioni comprese in questa categoria dirigono la preparazione o preparano direttamente su ordinazione del cliente cibi come antipasti, primi e secondi piatti, insalate e dessert a base di vegetali, di carni o di altri prodotti, curandone la presentazione, il condimento e la cottura. Predispongono menu giornalieri, ordinano gli alimenti e i prodotti necessari per la cucina, si occupano della loro conservazione e sovrintendono all'igiene dei luoghi e delle attrezzature per la preparazione.

La Categoria è composta da una Unità professionale:

5.2.2.1.0 - Cuochi in alberghi e ristoranti

Le professioni comprese in questa unità dirigono la preparazione o preparano direttamente su ordinazione del cliente cibi come antipasti, primi e secondi piatti, insalate e dessert a base di vegetali, di carni o di altri prodotti, curandone la presentazione, il condimento e la cottura. Predispongono menu giornalieri, ordinano gli alimenti e i prodotti necessari per la cucina, si occupano della loro conservazione e sovrintendono all'igiene dei luoghi e delle attrezzature per la preparazione.

5.2.2.2 - Addetti alla preparazione, alla cottura e alla distribuzione di cibi

Le professioni comprese in questa categoria cucinano grandi quantità di cibi per la ristorazione collettiva di scuole, ospedali, mense aziendali o altre istituzioni seguendo menu predefiniti; in esercizi con menu limitati, in fast food o in attività, anche ambulanti, che offrono cibi che richiedono tempi brevi di preparazione; provvedono a servire dai banconi vivande, alimenti e bevande agli avventori di mense, fast-food, tavole calde ed esercizi assimilati; confezionano cibi precotti o crudi a base di vegetali, carni o altri prodotti. Curano la conservazione degli alimenti e sovrintendono all'igiene dei luoghi e delle attrezzature.

La Categoria è suddivisa nelle seguenti Unità professionali:

- 5.2.2.2.1 - Addetti alla preparazione e alla cottura di cibi in imprese per la ristorazione collettiva
- 5.2.2.2.2 - Addetti alla preparazione, alla cottura e alla vendita di cibi in fast food, tavole calde, rosticcerie ed esercizi assimilati
- 5.2.2.2.3 - Addetti al banco nei servizi di ristorazione

5.2.2.2.1 - Addetti alla preparazione e alla cottura di cibi in imprese per la ristorazione collettiva

Le professioni comprese in questa unità cucinano grandi quantità di cibi per la ristorazione collettiva di scuole, ospedali, mense aziendali o altre istituzioni seguendo menu predefiniti. Curano la conservazione degli alimenti e sovrintendono all'igiene dei luoghi e delle attrezzature.

5.2.2.2.2 - Addetti alla preparazione, alla cottura e alla vendita di cibi in fast food, tavole calde, rosticcerie ed esercizi assimilati

Le professioni comprese in questa unità preparano e cucinano cibi per la ristorazione collettiva in esercizi con menu limitati, in fast food, tavole calde o in attività, anche ambulanti, che vendono cibi che richiedono tempi brevi di preparazione. Curano la conservazione degli alimenti e sovrintendono all'igiene dei luoghi e delle attrezzature.

5.2.2.2.3 - Addetti al banco nei servizi di ristorazione

Le professioni comprese in questa unità provvedono a servire dai banconi vivande, alimenti e bevande agli avventori di mense, fast-food, tavole calde ed esercizi assimilati; confezionano cibi precotti o crudi a base di vegetali, carni o altri prodotti; curano la conservazione degli alimenti e sovrintendono all'igiene dei luoghi e delle attrezzature.

5.2.2.3 - Camerieri e professioni assimilate

Le professioni comprese in questa categoria assistono i clienti degli esercizi pubblici nei loro bisogni e curano le loro richieste, ovvero li accolgono e li accompagnano al momento dell'arrivo e della partenza negli esercizi alberghieri, governano i piani e le stanze d'albergo; fanno accomodare e assistono i clienti ai tavoli nei ristoranti, prendono le ordinazioni e le sottopongono in cucina, consigliano e informano sui cibi, sui vini e sugli alcolici da abbinare e li servono secondo le regole, preparano e sottopongono il conto; sovrintendono e provvedono alla cura e all'igiene dei luoghi e delle attrezzature.

La Categoria è suddivisa nelle seguenti Unità professionali:

5.2.2.3.1 - Camerieri di albergo

5.2.2.3.2 - Camerieri di ristorante

5.2.2.3.1 - Camerieri di albergo

Le professioni comprese in questa unità assistono i clienti degli esercizi alberghieri nei loro bisogni e curano le loro richieste, li accolgono e li accompagnano al momento dell'arrivo e della partenza; governano i piani e le stanze d'albergo; sovrintendono e provvedono alla cura e all'igiene dei luoghi e delle attrezzature.

5.2.2.3.2 - Camerieri di ristorante

Le professioni comprese in questa unità assistono i clienti degli esercizi pubblici nei loro bisogni, ovvero fanno accomodare e assistono i clienti ai tavoli nei ristoranti, prendono le ordinazioni e le sottopongono in cucina, consigliano e informano sui cibi, sui vini e sugli alcolici da abbinare e li servono secondo le regole; preparano e sottopongono il conto; sovrintendono e provvedono alla cura e all'igiene dei luoghi e delle attrezzature.

5.2.2.4 - Baristi e professioni assimilate

Le professioni comprese in questa categoria preparano e servono bevande e snack ai clienti direttamente o tramite camerieri nei bar, nei ristoranti e in altri esercizi pubblici; sovrintendono e provvedono alla cura e all'igiene dei luoghi e delle attrezzature.



La Categoria è composta da una Unità professionale:

5.2.2.4.0 - Baristi e professioni assimilate

Le professioni comprese in questa unità preparano e servono bevande e snack ai clienti direttamente o tramite camerieri nei bar, nei ristoranti e in altri esercizi pubblici; sovrintendono e provvedono alla cura e all'igiene dei luoghi e delle attrezzature.

5.2.2.5 - Esercenti nelle attività di ristorazione

Le professioni comprese in questa categoria definiscono, pianificano, implementano e gestiscono – direttamente e senza supporti alle decisioni e all'organizzazione imprenditoriali, anche non specialistici – le strategie e le politiche di vendita di ristoranti, bar, fast food, pizzerie ed altre attività di ristorazione di piccole dimensioni, anche svolte nei mercati o in posti fissi assegnati; valutano i risultati dell'attività; negoziano con i fornitori e i clienti, programmano e controllano l'uso efficiente delle risorse; reclutano personale e definiscono i processi di innovazione organizzativa e gestionale. Sono direttamente impegnati nell'accogliere, assistere, informare e consigliare gli avventori.

La Categoria è suddivisa nelle seguenti Unità professionali:

5.2.2.5.1 - Esercenti di ristoranti, fast food, pizzerie ed esercizi assimilati

5.2.2.5.2 - Esercenti di attività di ristorazione nei mercati e in posti assegnati

5.2.2.5.1 - Esercenti di ristoranti, fast food, pizzerie ed esercizi assimilati

Le professioni comprese in questa unità definiscono, pianificano, implementano e gestiscono le strategie e le politiche di vendita di ristoranti, bar, fast food, pizzerie ed altre attività di ristorazione di piccole dimensioni; valutano i risultati dell'attività; negoziano con i fornitori e i clienti, programmano e controllano l'uso efficiente delle risorse; reclutano personale e definiscono i processi di innovazione organizzativa e gestionale. Sono direttamente impegnati nell'accogliere, assistere, informare e consigliare gli avventori.

5.2.2.5.2 - Esercenti di attività di ristorazione nei mercati e in posti assegnati

Le professioni comprese in questa unità definiscono, pianificano, implementano e gestiscono le strategie e le politiche di vendita di attività di ristorazione di piccole dimensioni svolte nei mercati o in posti fissi assegnati; valutano i risultati dell'attività; negoziano con i fornitori e i clienti, programmano e controllano l'uso efficiente delle risorse; reclutano personale e definiscono i processi di innovazione organizzativa e gestionale. Sono direttamente impegnati nell'accogliere, assistere, informare e consigliare gli avventori.

5.2.3 - Assistenti di viaggio e professioni assimilate

Le professioni comprese in questa classe ricevono e assistono i clienti nei viaggi aerei, marittimi e terrestri e nelle manifestazioni congressuali e fieristiche; accompagnano i visitatori e i turisti nei giri panoramici e nelle visite nelle città.

3. Descrizione analitica dei nove grandi gruppi

La Classe è suddivisa nelle seguenti Categorie professionali:

5.2.3.1 - Hostess, steward e professioni assimilate

5.2.3.2 - Accompagnatori turistici

5.2.3.1 - Hostess, steward e professioni assimilate

Le professioni comprese in questa categoria ricevono e assistono i clienti nei viaggi aerei; nei viaggi e nelle crociere marittime e terrestri e nelle manifestazioni congressuali e fieristiche.

La Categoria è suddivisa nelle seguenti Unità professionali:

5.2.3.1.1 - Assistenti di volo

5.2.3.1.2 - Assistenti di viaggio e crociera

5.2.3.1.3 - Assistenti congressuali e fieristici

5.2.3.1.1 - Assistenti di volo

Le professioni comprese in questa unità ricevono e assistono i clienti nei viaggi aerei, intervengono per garantire il rapido svolgimento delle azioni in situazioni di emergenza.

5.2.3.1.2 - Assistenti di viaggio e crociera

Le professioni comprese in questa unità ricevono e assistono i clienti nei viaggi e nelle crociere marittime e terrestri, intervengono per garantire il rapido svolgimento delle azioni in situazioni di emergenza.

5.2.3.1.3 - Assistenti congressuali e fieristici

Le professioni comprese in questa unità ricevono e assistono i clienti nelle manifestazioni congressuali e fieristiche, intervengono per garantire il rapido svolgimento delle azioni in situazioni di emergenza.

5.2.3.2 - Accompagnatori turistici

Le professioni comprese in questa categoria assistono e accompagnano visitatori e turisti nei giri panoramici e nelle visite a scorci, a quartieri e a luoghi suggestivi di città.

La Categoria è composta da una Unità professionale:

5.2.3.2.0 - Accompagnatori turistici

Le professioni comprese in questa unità assistono e accompagnano visitatori e turisti nei giri panoramici e nelle visite a scorci, a quartieri e a luoghi suggestivi di città.

5.3 - Professioni qualificate nei servizi sanitari e sociali

Le professioni comprese in questo gruppo svolgono attività di supporto nell'assistenza sanitaria alle persone e nelle attività di sorveglianza e tutela dell'igiene pubblica.

Il Gruppo è composto da una Classe di professioni:



5.3.1 - Professioni qualificate nei servizi sanitari e sociali

Le professioni comprese in questa classe supportano il personale sanitario nella somministrazione di terapie e nella sorveglianza e nella tutela dell'igiene e della sicurezza sanitaria pubblica; effettuano assistenza fisico manuale svolgendo, nell'ambito delle proprie competenze, la prevenzione, la cura, la riabilitazione e il recupero funzionale mediante massoterapia, balneoterapia e idroterapia; svolgono interventi di assistenza finalizzati a soddisfare i bisogni primari dei pazienti; si occupano dello sviluppo psicologico, motorio, ludico e sanitario dei bambini.

La Classe è composta da una Categoria professionale:

5.3.1.1 - Professioni qualificate nei servizi sanitari e sociali

Le professioni comprese in questa categoria supportano il personale sanitario nella somministrazione di terapie e nella sorveglianza e nella tutela dell'igiene e della sicurezza sanitaria pubblica; effettuano assistenza fisico manuale svolgendo, nell'ambito delle proprie competenze, la prevenzione, la cura, la riabilitazione e il recupero funzionale mediante massoterapia, balneoterapia e idroterapia; svolgono interventi di assistenza finalizzati a soddisfare i bisogni primari dei pazienti; si occupano dello sviluppo psicologico, motorio, ludico e sanitario dei bambini.

La Categoria è composta da una Unità professionale:

5.3.1.1.0 - Professioni qualificate nei servizi sanitari e sociali

Le professioni comprese in questa unità supportano il personale sanitario nella somministrazione di terapie e nella sorveglianza e nella tutela dell'igiene e della sicurezza sanitaria pubblica; effettuano assistenza fisico manuale svolgendo, nell'ambito delle proprie competenze, la prevenzione, la cura, la riabilitazione e il recupero funzionale mediante massoterapia, balneoterapia e idroterapia; svolgono interventi di assistenza finalizzati a soddisfare i bisogni primari dei pazienti; si occupano dello sviluppo psicologico, motorio, ludico e sanitario dei bambini.

5.4 - Professioni qualificate nei servizi culturali, di sicurezza e alla persona

Le professioni comprese in questo gruppo trasferiscono in percorsi di formazione o di addestramento (non professionale) cognizioni pratiche per svolgere, nel tempo libero o per la produzione familiare, attività artigianali o espressive; erogano servizi per il tempo libero, la pulizia, l'igiene, la cura e la sicurezza delle persone e per la custodia e la vigilanza sulla proprietà; addestrano e custodiscono animali.

Il Gruppo è suddiviso nelle seguenti Classi di professioni:

5.4.1 - Maestri di arti e mestieri

5.4.2 - Professioni qualificate nei servizi ricreativi, culturali ed assimilati

5.4.3 - Operatori della cura estetica

3. Descrizione analitica dei nove grandi gruppi

- 5.4.4 - Professioni qualificate nei servizi personali ed assimilati
- 5.4.5 - Addestratori e custodi di animali
- 5.4.6 - Esercenti e addetti di agenzie per il disbrigo di pratiche ed assimilate
- 5.4.7 - Esercenti e addetti di agenzie di pompe funebri
- 5.4.8 - Professioni qualificate nei servizi di sicurezza, vigilanza e custodia

5.4.1 - Maestri di arti e mestieri

Le professioni comprese in questa classe trasferiscono in percorsi di formazione o di addestramento non professionale cognizioni pratiche per svolgere, nel tempo libero o per la produzione familiare, attività artigianali, espressive o di servizio e cura della persona.

La Classe è composta da una Categoria professionale:

5.4.1.1 - Maestri di arti e mestieri

Le professioni comprese in questa categoria trasferiscono, in percorsi di formazione o di addestramento non professionale, cognizioni pratiche per svolgere, nel tempo libero o per la produzione familiare, attività di tipo artigianale di riparazione e produzione di manufatti nel campo della sartoria, della maglieria e degli accessori d'abbigliamento, della decorazione, della ceramica, della legatoria, della bigiotteria e della gioielleria e di altre attività legate all'artigianato locale o etnico, oppure per esercitare nel tempo libero attività di tipo espressivo o di servizio e cura della persona nel campo dell'arredamento, dell'antiquariato, della cucina e del maquillage.

La Categoria è composta da una Unità professionale:

5.4.1.1.0 - Maestri di arti e mestieri

Le professioni comprese in questa unità trasferiscono, in percorsi di formazione o di addestramento non professionale, cognizioni pratiche per svolgere attività di tipo artigianale di riparazione e produzione di manufatti nel campo della sartoria, della maglieria e degli accessori d'abbigliamento, della decorazione, della ceramica, della legatoria, della bigiotteria e della gioielleria e di altre attività legate all'artigianato locale o etnico, oppure per esercitare nel tempo libero attività di tipo espressivo o di servizio e cura della persona nel campo dell'arredamento, dell'antiquariato, della cucina e del maquillage.

5.4.2 - Professioni qualificate nei servizi ricreativi, culturali ed assimilati

Le professioni comprese in questa classe definiscono, pianificano, implementano e gestiscono le strategie e le politiche di vendita di esercizi che offrono servizi ricreativi, culturali e sportivi per il tempo libero alle persone; sono direttamente impegnati nell'accogliere, assistere, informare e consigliare gli avventori; assecondano le credenze delle persone sull'astrologia, sulla chiromanzia e sulla preveggenza in genere; accettano denaro su scommesse, puntate e giochi.



La Classe è suddivisa nelle seguenti Categorie professionali:

5.4.2.1 - Esercenti di cinema, teatri e attività sportive e ricreative

5.4.2.2 - Allibratori, croupiers e professioni assimilate

5.4.2.3 - Astrologi, preveggenti, chiromanti e professioni assimilate

5.4.2.1 - Esercenti di cinema, teatri e attività sportive e ricreative

Le professioni comprese in questa categoria definiscono, pianificano, implementano e gestiscono – direttamente e senza supporti alle decisioni e all'organizzazione imprenditoriali, anche non specialistici – le strategie e le politiche di vendita di cinema e teatri; di locali notturni e discoteche; di attività ricreative; di palestre e di altri impianti sportivi; di sale scommesse di piccole dimensioni; valutano i risultati dell'attività; negoziano con i fornitori e i clienti, programmano e controllano l'uso efficiente delle risorse; reclutano personale e definiscono i processi di innovazione organizzativa e gestionale. Sono direttamente impegnati nell'accogliere, assistere, informare e consigliare gli avventori.

La Categoria è suddivisa nelle seguenti Unità professionali:

5.4.2.1.1 - Esercenti di cinema e teatri

5.4.2.1.2 - Esercenti di locali notturni

5.4.2.1.3 - Esercenti di attività ricreative

5.4.2.1.4 - Esercenti di attività sportive

5.4.2.1.5 - Esercenti di sale scommesse

5.4.2.1.1 - Esercenti di cinema e teatri

Le professioni comprese in questa unità definiscono, pianificano, implementano e gestiscono le strategie e le politiche di cinema e teatri di piccole dimensioni; valutano i risultati dell'attività; negoziano con i fornitori e i clienti, programmano e controllano l'uso efficiente delle risorse; reclutano personale e definiscono i processi di innovazione organizzativa e gestionale. Sono direttamente impegnati nell'accogliere, assistere, informare e consigliare gli avventori.

5.4.2.1.2 - Esercenti di locali notturni

Le professioni comprese in questa unità definiscono, pianificano, implementano e gestiscono le strategie e le politiche di locali notturni e discoteche di piccole dimensioni; valutano i risultati dell'attività; negoziano con i fornitori e i clienti, programmano e controllano l'uso efficiente delle risorse; reclutano personale e definiscono i processi di innovazione organizzativa e gestionale. Sono direttamente impegnati nell'accogliere, assistere, informare e consigliare gli avventori.

5.4.2.1.3 - Esercenti di attività ricreative

Le professioni comprese in questa unità definiscono, pianificano, implementano e gestiscono le strategie e le politiche di attività ricreative di piccole dimensioni; valutano i risultati dell'attività; negoziano con i fornitori e i clienti, programmano e controllano l'uso efficiente delle risorse; reclutano personale e definiscono i processi di innovazione organizzativa e gestionale. Sono direttamente impegnati nell'accogliere, assistere, informare e consigliare gli avventori.

5.4.2.1.4 - Esercenti di attività sportive

Le professioni comprese in questa unità definiscono, pianificano, implementano e gestiscono le strategie e le politiche di palestre e di altri impianti sportivi di piccole dimensioni; valutano i risultati dell'attività; negoziano con i fornitori e i clienti, programmano e controllano l'uso efficiente delle risorse; reclutano personale e definiscono i processi di innovazione organizzativa e gestionale. Sono direttamente impegnati nell'accogliere, assistere, informare e consigliare gli avventori.

5.4.2.1.5 - Esercenti di sale scommesse

Le professioni comprese in questa unità definiscono, pianificano, implementano e gestiscono le strategie e le politiche di sale scommesse di piccole dimensioni; valutano i risultati dell'attività; negoziano con i fornitori e i clienti, programmano e controllano l'uso efficiente delle risorse; reclutano personale e definiscono i processi di innovazione organizzativa e gestionale. Sono direttamente impegnati nell'accogliere, assistere, informare e consigliare gli avventori.

5.4.2.2 - Allibratori, croupiers e professioni assimilate

Le professioni comprese in questa categoria accettano puntate e scommesse in denaro su gare sportive, giochi d'azzardo esercitati in luoghi consentiti, ricevono puntate per il gioco del lotto e per giochi simili, pagano le somme dovute in caso di vincita.

La Categoria è suddivisa nelle seguenti Unità professionali:

5.4.2.2.1 - Allibratori

5.4.2.2.2 - Croupiers

5.4.2.2.3 - Ricevitori

5.4.2.2.1 - Allibratori

Le professioni comprese in questa unità accettano puntate e scommesse in denaro sui risultati delle corse negli ippodromi e nei cinodromi, registrandole su libri ufficiali; pagano le somme dovute in caso di vincita.

5.4.2.2.2 - Croupiers

Le professioni comprese in questa unità accettano puntate e scommesse in denaro su giochi d'azzardo esercitati in luoghi consentiti, pagano le somme dovute in caso di vincita.

5.4.2.2.3 - Ricevitori

Le professioni comprese in questa unità ricevono puntate per gare sportive, per il gioco del lotto e per giochi simili; pagano le somme dovute in caso di vincita.

5.4.2.3 - Astrologi, preveggenti, chiromanti e professioni assimilate

Le professioni comprese in questa categoria predicono il futuro alle persone, le informano sugli esiti delle loro azioni e dei loro comportamenti, danno indicazione per prevenire eventuali esiti negativi auspicando eventi positivi attraverso l'astrologia, la chiromanzia, la lettura della mano ed altre pratiche simili.

La Categoria è composta da una Unità professionale:



5.4.2.3.0 - Astrologi, preveggenti, chiromanti e professioni assimilate

Le professioni comprese in questa unità predicono il futuro alle persone, le informano sugli esiti delle loro azioni e dei loro comportamenti, danno indicazioni per prevenire eventuali esiti negativi auspicando eventi positivi attraverso l'astrologia, la chiromanzia, la lettura della mano ed altre pratiche simili.

5.4.3 - Operatori della cura estetica

Le professioni comprese in questa classe forniscono servizi di cura estetica e cosmetica della persona; eseguono trattamenti termali e massaggi per tonificare il corpo e migliorare il benessere.

La Classe è suddivisa nelle seguenti Categorie professionali:

5.4.3.1 - Acconciatori

5.4.3.2 - Estetisti e truccatori

5.4.3.3 - Massaggiatori ed operatori termali

5.4.3.1 - Acconciatori

Le professioni comprese in questa categoria forniscono servizi di cura estetica e cosmetica della persona, massaggiano, trattano il cuoio capelluto e applicano parrucche, tagliano, spuntano, lavano e danno forma a capelli e barbe.

La Categoria è composta da una Unità professionale:

5.4.3.1.0 - Acconciatori

Le professioni comprese in questa unità forniscono servizi di cura estetica e cosmetica della persona, massaggiano, trattano il cuoio capelluto e applicano parrucche, tagliano, spuntano, lavano e danno forma a capelli e barbe.

5.4.3.2 - Estetisti e truccatori

Le professioni comprese in questa categoria applicano trucchi, eliminano peli superflui, forniscono servizi di manicure e di pedicure, eseguono trattamenti e massaggi cosmetici sul corpo per migliorarne l'aspetto estetico.

La Categoria è composta da una Unità professionale:

5.4.3.2.0 - Estetisti e truccatori

Le professioni comprese in questa unità applicano trucchi, eliminano peli superflui, forniscono servizi di manicure e di pedicure, eseguono trattamenti e massaggi cosmetici sul corpo per migliorarne l'aspetto estetico.

5.4.3.3 - Massaggiatori ed operatori termali

Le professioni comprese in questa categoria eseguono trattamenti termali (fanghi, inalazioni, ecc.) e massaggi per tonificare il corpo e migliorare il benessere della persona.

La Categoria è composta da una Unità professionale:

5.4.3.3.0 - Massaggiatori ed operatori termali

Le professioni comprese in questa unità eseguono trattamenti termali (fanghi, inalazioni, ecc.) e massaggi per tonificare il corpo e migliorare il benessere della persona.

5.4.4 - Professioni qualificate nei servizi personali ed assimilati

Le professioni comprese in questa classe erogano servizi di cura della persona, di compagnia e di aiuto domestico alle famiglie, di assistenza a domicilio e nelle istituzioni alle persone che necessitano di aiuto.

La Classe è suddivisa nelle seguenti Categorie professionali:

5.4.4.1 - Personale di compagnia e personale qualificato di servizio alle famiglie

5.4.4.2 - Addetti alla sorveglianza di bambini e professioni assimilate

5.4.4.3 - Addetti all'assistenza personale

5.4.4.1 - Personale di compagnia e personale qualificato di servizio alle famiglie

Le professioni comprese in questa categoria offrono alle famiglie servizi qualificati di assistenza domestica, di compagnia alle persone, di supervisione e governo della casa e delle attività familiari, e servizi simili.

La Categoria è composta da una Unità professionale:

5.4.4.1.0 - Personale di compagnia e personale qualificato di servizio alle famiglie

Le professioni comprese in questa unità offrono alle famiglie servizi qualificati di assistenza domestica, di compagnia alle persone, di supervisione e governo della casa e delle attività familiari, e servizi simili.

5.4.4.2 - Addetti alla sorveglianza di bambini e professioni assimilate

Le professioni comprese in questa categoria sorvegliano le attività ludiche dei bambini e li assistono nei loro bisogni presso le famiglie o nelle istituzioni, li intrattengono facendoli giocare, li accompagnano e li riprendono nei luoghi delle attività quotidiane.

La Categoria è composta da una Unità professionale:

5.4.4.2.0 - Addetti alla sorveglianza di bambini e professioni assimilate

Le professioni comprese in questa unità sorvegliano le attività ludiche dei bambini e li assistono nei loro bisogni presso le famiglie o nelle istituzioni, li intrattengono facendoli giocare, li accompagnano e li riprendono nei luoghi delle attività quotidiane.

5.4.4.3 - Addetti all'assistenza personale

Le professioni comprese in questa unità assistono, nelle istituzioni o a domicilio, le persone anziane, in convalescenza, disabili, in condizione transitoria o perma-

nente di non autosufficienza o con problemi affettivi, le aiutano a svolgere le normali attività quotidiane, a curarsi e a mantenere livelli accettabili di qualità della vita.

La Categoria è composta da una Unità professionale:

5.4.4.3.0 - Addetti all'assistenza personale

Le professioni comprese in questa unità assistono, nelle istituzioni o a domicilio, le persone anziane, in convalescenza, disabili, in condizione transitoria o permanente di non autosufficienza o con problemi affettivi, le aiutano a svolgere le normali attività quotidiane, a curarsi e a mantenere livelli accettabili di qualità della vita.

5.4.5 - Addestratori e custodi di animali

Le professioni comprese in questa classe domano e addestrano animali; allevano e custodiscono animali domestici non da produzione.

La Classe è suddivisa nelle seguenti Categorie professionali:

5.4.5.1 - Addestratori di animali

5.4.5.2 - Custodi e allevatori di animali domestici e da esposizione

5.4.5.1 - Addestratori di animali

Le professioni comprese in questa categoria domano e addestrano gli animali per farli partecipare a competizioni sportive e a mostre, per far loro eseguire determinati compiti e prestazioni, per garantire sicurezza al padrone e alle sue proprietà, obbedienza ai comandi e assistenza a persone disabili, li abitua al contatto, alla voce umana e li condizionano a rispondere a comandi prestabiliti.

La Categoria è composta da una Unità professionale:

5.4.5.1.0 - Addestratori di animali

Le professioni comprese in questa unità domano e addestrano gli animali per farli partecipare a competizioni sportive e a mostre, per far loro eseguire determinati compiti e prestazioni, per garantire sicurezza al padrone e alle sue proprietà, obbedienza ai comandi e assistenza a persone disabili, li abitua al contatto, alla voce umana e li condizionano a rispondere a comandi prestabiliti.

5.4.5.2 - Custodi e allevatori di animali domestici e da esposizione

Le professioni comprese in questa categoria allevano, custodiscono, alimentano, assistono, curano e mantengono in forma animali domestici non da produzione, presso canili, zoo, ricoveri, acquari ed altri ambienti.

La Categoria è composta da una Unità professionale:

5.4.5.2.0 - Custodi e allevatori di animali domestici e da esposizione

Le professioni comprese in questa unità allevano, custodiscono, alimentano, assistono, curano, puliscono e mantengono in forma animali domestici non da produzione, presso canili, zoo, ricoveri, acquari ed altri ambienti.

5.4.6 - Esercenti e addetti di agenzie per il disbrigo di pratiche e professioni assimilate

Le professioni comprese in questa classe definiscono, pianificano, implementano e gestiscono le strategie e le politiche di vendita di esercizi che erogano servizi di supporto per il disbrigo di pratiche amministrative; sono direttamente impegnati nell'attività lavorativa propria dell'esercizio.

La Classe è suddivisa nelle seguenti Categorie professionali:

5.4.6.1 - Esercenti di agenzie per il disbrigo di pratiche e professioni assimilate

5.4.6.2 - Addetti di agenzie per il disbrigo di pratiche e professioni assimilate

5.4.6.1 - Esercenti di agenzie per il disbrigo di pratiche e professioni assimilate

Le professioni comprese in questa categoria definiscono, pianificano, implementano e gestiscono – direttamente e senza supporti alle decisioni e all'organizzazione imprenditoriali, anche non specialistici – le strategie e le politiche di agenzie per il disbrigo di pratiche di piccole dimensioni, valutano i risultati dell'attività; negoziano con i fornitori e i clienti, programmano e controllano l'uso efficiente delle risorse; reclutano personale e definiscono i processi di innovazione organizzativa e gestionale. Sono direttamente impegnati nell'attività lavorativa propria dell'esercizio.

La Categoria è composta da una Unità professionale:

5.4.6.1.0 - Esercenti di agenzie per il disbrigo di pratiche e professioni assimilate

Le professioni comprese in questa unità definiscono, pianificano, implementano e gestiscono le strategie e le politiche di agenzie per il disbrigo di pratiche di piccole dimensioni; valutano i risultati dell'attività; negoziano con i fornitori e i clienti, programmano e controllano l'uso efficiente delle risorse; reclutano personale e definiscono i processi di innovazione organizzativa e gestionale. Sono direttamente impegnati nell'attività lavorativa propria dell'esercizio.

5.4.6.2 - Addetti di agenzie per il disbrigo di pratiche e professioni assimilate

Le professioni comprese in questa categoria assistono le persone e le famiglie nel disbrigo di pratiche amministrative, curano ricerche documentali per i clienti, li informano e li guidano nelle procedure di attestazione, di certificazione, di ricorso e di stipula di accordi con terze parti.

La Categoria è composta da una Unità professionale:

5.4.6.2.0 - Addetti di agenzie per il disbrigo di pratiche e professioni assimilate

Le professioni comprese in questa unità assistono le persone e le famiglie nel disbrigo di pratiche amministrative, curano ricerche documentali per i clienti, li informano e li guidano nelle procedure di attestazione, di certificazione, di ricorso e di stipula di accordi con terze parti.

5.4.7 - Esercenti e addetti di agenzie di pompe funebri

Le professioni comprese in questa classe definiscono, pianificano, implementano e gestiscono le strategie e le politiche di vendita di esercizi che erogano servizi funebri per le famiglie; sono direttamente impegnati nell'attività lavorativa propria dell'esercizio.

La Classe è suddivisa nelle seguenti Categorie professionali:

5.4.7.1 - Esercenti di agenzie di pompe funebri

5.4.7.2 - Addetti alle agenzie di pompe funebri

5.4.7.1 - Esercenti di agenzie di pompe funebri

Le professioni comprese nella categoria definiscono, pianificano, implementano e gestiscono – direttamente e senza supporti alle decisioni e all'organizzazione imprenditoriali, anche non specialistici – le strategie e le politiche di agenzie di onoranze funebri di piccole dimensioni, valutano i risultati dell'attività; negoziano con i fornitori e i clienti, programmano e controllano l'uso efficiente delle risorse; reclutano personale e definiscono i processi di innovazione organizzativa e gestionale. Sono direttamente impegnati nell'attività lavorativa propria dell'esercizio.

La Categoria è composta da una Unità professionale:

5.4.7.1.0 - Esercenti di agenzie di pompe funebri

Le professioni comprese in questa unità definiscono, pianificano, implementano e gestiscono le strategie e le politiche di agenzie di onoranze funebri di piccole dimensioni; valutano i risultati dell'attività; negoziano con i fornitori e i clienti, programmano e controllano l'uso efficiente delle risorse; reclutano personale e definiscono i processi di innovazione organizzativa e gestionale. Sono direttamente impegnati nell'attività lavorativa propria dell'esercizio.

5.4.7.2 - Addetti alle agenzie di pompe funebri

Le professioni comprese in questa categoria preparano i corpi dei deceduti per il funerale, dispongono la bara nella camera ardente o nella cappella prima del rito funebre; sistemano i fiori o le luci attorno alla bara; guidano od accompagnano i partecipanti al funerale; chiudono la bara e sbrigano le procedure di tumulazione.

La Categoria è composta da una Unità professionale:

5.4.7.2.0 - Addetti alle agenzie di pompe funebri

Le professioni comprese in questa unità preparano i corpi dei deceduti per il funerale, dispongono la bara nella camera ardente o nella cappella prima del rito funebre; sistemano i fiori o le luci attorno alla bara; guidano o accompagnano i partecipanti al funerale; chiudono la bara e sbrigano le procedure di tumulazione.

5.4.8 - Professioni qualificate nei servizi di sicurezza, vigilanza e custodia

Le professioni comprese in questa classe assicurano il rispetto delle norme e dei regolamenti cittadini e vigilano sul demanio comunale; fanno rispettare le leggi, proteggono le persone e la proprietà e prevengono e reprimono reati; controllano e prevengono incendi; sorvegliano i detenuti negli istituti di pena e di riabilitazione; offrono servizi privati di sicurezza; curano la sicurezza dei bagnanti in piscina e su spiaggia; offrono servizi di custodia e di parcheggio per autovetture.

La Classe è suddivisa nelle seguenti Categorie professionali:

- 5.4.8.1 - Personale di guardiania territoriale
- 5.4.8.2 - Vigili urbani
- 5.4.8.3 - Agenti della Polizia di Stato e professioni assimilate
- 5.4.8.4 - Vigili del fuoco e professioni assimilate
- 5.4.8.5 - Agenti di istituti di pena e rieducazione
- 5.4.8.6 - Guardie private di sicurezza
- 5.4.8.7 - Bagnini e professioni assimilate
- 5.4.8.8 - Esercenti di garage ed autorimesse

5.4.8.1 - Personale di guardiania territoriale

Le professioni comprese in questa categoria tutelano l'integrità del demanio comunale e controllano l'applicazione sul territorio delle norme e dei regolamenti che lo tutelano.

La Categoria è composta da una Unità professionale:

5.4.8.1.0 - Personale di guardiania territoriale

Le professioni comprese in questa unità tutelano l'integrità del demanio comunale e controllano l'applicazione sul territorio delle norme e dei regolamenti che lo tutelano.

5.4.8.2 - Vigili urbani

Le professioni comprese in questa categoria assicurano il rispetto delle norme e dei regolamenti cittadini, regolano il traffico, pattugliano le strade, prevengono o sanzionano infrazioni, controllano l'esercizio del commercio, visitano mercati, negozi e locali pubblici controllando l'igiene e la provenienza delle merci vendute, forniscono informazioni sulla città, collaborano con le forze dell'ordine nella tutela della sicurezza dei cittadini.

La Categoria è composta da una Unità professionale:

5.4.8.2.0 - Vigili urbani

Le professioni comprese in questa unità assicurano il rispetto delle norme e dei regolamenti cittadini, regolano il traffico, pattugliano le strade, prevengono o sanzionano infrazioni, controllano l'esercizio del commercio, visitano mercati, negozi e locali pubblici controllando l'igiene e la provenienza delle merci vendute, forniscono informazioni sulla città, collaborano con le forze dell'ordine nella tutela della sicurezza dei cittadini.

5.4.8.3 - Agenti della Polizia di Stato e professioni assimilate

Le professioni comprese in questa categoria fanno rispettare le leggi, proteggono le persone e la proprietà, prevengono e reprimono reati, perlustrano il territorio intervenendo in caso di reati, incidenti e situazioni di pericolo o di emergenza, scortano persone, mezzi di trasporto, valori, svolgono attività investigative su attività criminali e notizie di reato; prevengono, ricercano e denunciano evasioni e violazioni finanziarie, vigilano sull'adempimento delle disposizioni di interesse politico-economico, pattugliano il mare per fini di polizia finanziaria, collaborano nella difesa delle frontiere e svolgono attività di polizia doganale; tutelano l'ambiente, il paesaggio e l'ecosistema, intervengono nelle situazioni di emergenza, nelle catastrofi naturali occupandosi dei soccorsi e di protezione civile, intervengono a difesa del suolo, sorvegliano i parchi nazionali e le riserve naturali dello Stato, controllano il commercio internazionale delle specie animali e vegetali in estinzione, reprimono le frodi in campo agroalimentare e forestale, svolgono compiti di polizia venatoria e di controllo sulla pesca nelle acque interne.

La Categoria è suddivisa nelle seguenti Unità professionali:

5.4.8.3.1 - Agenti della Polizia di Stato

5.4.8.3.2 - Agenti della Guardia di Finanza

5.4.8.3.3 - Agenti del Corpo Forestale

5.4.8.3.1 - Agenti della Polizia di Stato

Le professioni comprese in questa unità fanno rispettare le leggi, proteggono le persone e la proprietà, prevengono e reprimono reati, perlustrano il territorio intervenendo in caso di reati, incidenti e situazioni di pericolo o di emergenza; scortano persone, mezzi di trasporto, valori, svolgono attività investigative su attività criminali e notizie di reato.

5.4.8.3.2 - Agenti della Guardia di Finanza

Le professioni comprese in questa unità prevengono, ricercano e denunciano evasioni e violazioni finanziarie; vigilano sull'adempimento delle disposizioni di interesse politico-economico, pattugliano il mare per fini di polizia finanziaria, collaborano nella difesa delle frontiere e svolgono attività di polizia doganale.

5.4.8.3.3 - Agenti del Corpo Forestale

Le professioni comprese in questa unità tutelano l'ambiente, il paesaggio e l'ecosistema, intervengono nelle situazioni di emergenza, nelle catastrofi naturali occupandosi dei soccorsi e di protezione civile, intervengono a difesa del suolo, sorvegliano i parchi nazionali e le riserve naturali dello Stato, controllano il commercio internazionale delle specie animali e vegetali in estinzione, reprimono le frodi in campo agroalimentare e forestale, svolgono compiti di polizia venatoria e di controllo sulla pesca nelle acque interne.

5.4.8.4 - Vigili del fuoco e professioni assimilate

Le professioni comprese in questa categoria prevengono, controllano ed estinguono gli incendi, intervengono nelle situazioni di emergenza quando sono in pericolo la vita, la proprietà o l'ambiente, intervengono in caso di calamità naturali, incidenti,

verificano la rispondenza di impianti ed attrezzature alle norme antincendio e di sicurezza; esercitano la vigilanza antincendio in boschi, impianti e locali pubblici.

La Categoria è suddivisa nelle seguenti Unità professionali:

5.4.8.4.1 - Vigili del fuoco

5.4.8.4.2 - Personale delle squadre antincendio

5.4.8.4.1 - Vigili del fuoco

Le professioni comprese in questa unità prevengono, controllano ed estinguono gli incendi; intervengono nelle situazioni di emergenza quando sono in pericolo la vita, la proprietà o l'ambiente; intervengono in caso di calamità naturali, incidenti; verificano la rispondenza di impianti ed attrezzature alle norme antincendio e di sicurezza.

5.4.8.4.2 - Personale delle squadre antincendio

Le professioni comprese in questa unità esercitano la vigilanza antincendio in boschi, impianti e locali pubblici.

5.4.8.5 - Agenti di istituti di pena e rieducazione

Le professioni comprese in questa categoria sorvegliano i detenuti all'interno degli istituti di pena e di rieducazione, durante il trasferimento tra gli istituti di pena, tra questi e il tribunale o altri luoghi, in conformità con i regolamenti e con le procedure stabilite.

La Categoria è composta da una Unità professionale:

5.4.8.5.0 - Agenti di istituti di pena e rieducazione

Le professioni comprese in questa unità sorvegliano i detenuti all'interno degli istituti di pena e di rieducazione, durante il trasferimento tra gli istituti di pena, tra questi e il tribunale o altri luoghi, in conformità con i regolamenti e con le procedure stabilite.

5.4.8.6 - Guardie private di sicurezza

Le professioni comprese in questa categoria tutelano la proprietà privata e la sicurezza di persone, organizzazioni o imprese; vigilano sulla integrità delle persone e dei beni protetti; prevengono intrusioni ed usi non autorizzati negli edifici.

La Categoria è composta da una Unità professionale:

5.4.8.6.0 - Guardie private di sicurezza

Le professioni comprese in questa unità tutelano la proprietà privata e la sicurezza di persone, organizzazioni o imprese; vigilano sulla integrità delle persone e dei beni protetti; prevengono intrusioni ed usi non autorizzati negli edifici.

5.4.8.7 - Bagnini e professioni assimilate

Le professioni comprese in questa categoria curano la sicurezza dei bagnanti in piscina e su spiaggia, controllano le condizioni del mare e suggeriscono ai bagnanti i

comportamenti più opportuni; controllano le persone nell'acqua e intervengono in caso di pericolo o rischio di annegamento; somministrano i primi soccorsi in caso di incidente in acqua. La professione di bagnino può essere regolata da normativa pubblica.

La Categoria è composta da una Unità professionale:

5.4.8.7.0 - Bagnini e professioni assimilate

Le professioni comprese in questa unità curano la sicurezza dei bagnanti in piscina e su spiaggia, controllano le condizioni del mare e suggeriscono ai bagnanti i comportamenti più opportuni; controllano le persone nell'acqua e intervengono in caso di pericolo o rischio di annegamento; somministrano i primi soccorsi in caso di incidente in acqua.

5.4.8.8 - Esercenti di garage ed autorimesse

Le professioni comprese in questa categoria definiscono, pianificano, implementano e gestiscono – direttamente e senza supporti alle decisioni e all'organizzazione imprenditoriali, anche non specialistici – le strategie e le politiche di conduzione di garage, autorimesse e parcheggi all'aperto; valutano i risultati dell'attività; negoziano con i fornitori e i clienti, programmano e controllano l'uso efficiente delle risorse; reclutano personale e definiscono i processi di innovazione organizzativa e gestionale. Sono direttamente impegnati nell'attività lavorativa propria dell'esercizio.

La Categoria è composta da una Unità professionale:

5.4.8.8.0 - Esercenti di garage ed autorimesse

Le professioni comprese in questa categoria definiscono, pianificano, implementano e gestiscono le strategie e le politiche di conduzione di garage, autorimesse e parcheggi all'aperto; valutano i risultati dell'attività; negoziano con i fornitori e i clienti, programmano e controllano l'uso efficiente delle risorse; reclutano personale e definiscono i processi di innovazione organizzativa e gestionale. Sono direttamente impegnati nell'attività lavorativa propria dell'esercizio.

6 - ARTIGIANI, OPERAI SPECIALIZZATI E AGRICOLTORI

Il sesto grande gruppo comprende le professioni che utilizzano l'esperienza e applicano la conoscenza tecnico-pratica dei materiali, degli utensili e dei processi per estrarre o lavorare minerali; per costruire, riparare o mantenere manufatti, oggetti e macchine; per la produzione agricola, venatoria e della pesca; per lavorare e trasformare prodotti alimentari e agricoli destinati al consumo. I loro compiti consistono nell'estrarre materie prime; nel costruire edifici ed altre strutture; nel realizzare, riparare e mantenere vari prodotti anche di artigianato; nel coltivare piante, nell'allevare e nel cacciare animali; nel conservare e nel mettere a produzione le foreste, il mare e le acque interne; nel realizzare prodotti alimentari ed anche nel vendere

i beni prodotti ai clienti o nel collocarli sui mercati. Tali attività richiedono in genere conoscenze di base assimilabili a quelle acquisite completando l'obbligo scolastico, o un ciclo breve di istruzione secondaria superiore o, ancora, una qualifica professionale o esperienza lavorativa. Le professioni classificate in questo grande gruppo, esercitate in forma autonoma, possono saltuariamente richiedere la definizione delle scelte relative alla produzione e commercializzazione dei beni o servizi e il coordinamento delle attività di lavoro.

Il Grande gruppo è suddiviso nei seguenti Gruppi di professioni:

- 6.1 - Artigiani e operai specializzati dell'industria estrattiva, dell'edilizia e della manutenzione degli edifici
- 6.2 - Artigiani ed operai metalmeccanici specializzati e installatori e manutentori di attrezzature elettriche ed elettroniche
- 6.3 - Artigiani ed operai specializzati della meccanica di precisione, dell'artigianato artistico, della stampa ed assimilati
- 6.4 - Agricoltori e operai specializzati dell'agricoltura, delle foreste, della zootecnia, della pesca e della caccia
- 6.5 - Artigiani e operai specializzati delle lavorazioni alimentari, del legno, del tessile, dell'abbigliamento, delle pelli, del cuoio e dell'industria dello spettacolo

6.1 - Artigiani e operai specializzati dell'industria estrattiva, dell'edilizia e della manutenzione degli edifici

Le professioni comprese in questo gruppo si occupano, utilizzando strumenti, macchine e tecniche diverse, dell'estrazione e della lavorazione di pietre e minerali, della costruzione, della rifinitura e della manutenzione di edifici e di opere pubbliche, nonché del mantenimento del decoro architettonico, della pulizia e dell'igiene delle stesse.

Il Gruppo è suddiviso nelle seguenti Classi di professioni:

- 6.1.1 - Brillatori, tagliatori di pietre, coltivatori di saline e professioni assimilate
- 6.1.2 - Artigiani ed operai specializzati addetti alle costruzioni e al mantenimento di strutture edili
- 6.1.3 - Artigiani ed operai specializzati addetti alle rifiniture delle costruzioni
- 6.1.4 - Artigiani ed operai specializzati addetti alla pittura ed alla pulizia degli esterni degli edifici ed assimilati
- 6.1.5 - Artigiani ed operai specializzati addetti alla pulizia ed all'igiene degli edifici

6.1.1 - Brillatori, tagliatori di pietre, coltivatori di saline e professioni assimilate

Le professioni comprese in questa classe utilizzano esplosivi per estrarre minerali e pietre in cave e miniere, eseguono lavorazioni sui prodotti estratti, si occupano delle diverse operazioni connesse alla coltivazione delle saline, mettono in sicurezza e attrezzano i siti.



La Classe è suddivisa nelle seguenti Categorie professionali:

- 6.1.1.1 - Brillatori (addetti alle esplosioni)
- 6.1.1.2 - Tagliatori di pietre, scalpellini e marmisti
- 6.1.1.3 - Coltivatori di saline

6.1.1.1 - Brillatori (addetti alle esplosioni)

Le professioni comprese in questa categoria preparano e innescano esplosivi, ne determinano la quantità e li posizionano nei modi più adeguati a far esplodere la roccia necessaria per creare tunnel e gallerie, ovvero per ricavare i minerali in cave e miniere. Curano le norme di sicurezza legate all'esercizio della loro attività e la stessa conservazione in sicurezza degli esplosivi e degli apparati detonanti.

La Categoria è composta da una Unità professionale:

6.1.1.1.0 - Brillatori e artificieri in cave e miniere

Le professioni comprese in questa unità preparano e innescano esplosivi, ne determinano la quantità e li posizionano nei modi più adeguati a far esplodere la roccia necessaria per creare tunnel e gallerie, ovvero per ricavare i minerali in cave e miniere. Curano le norme di sicurezza legate all'esercizio della loro attività e la stessa conservazione in sicurezza degli esplosivi e degli apparati detonanti.

6.1.1.2 - Tagliatori di pietre, scalpellini e marmisti

Le professioni comprese in questa categoria eseguono operazioni di prima, seconda lavorazione e finitura di pietre, marmi, ardesie, alabastro ed affini; tagliano, squadrano e sgrossano il materiale in cava, ovvero lo preparano per l'uso e gli danno la forma voluta modellandolo a scalpello, tagliandolo, fresandolo o molandolo, lucidano o bocciardano le singole parti del prodotto; progettano come realizzarle, le montano o le riparano.

La Categoria è composta da una Unità professionale:

6.1.1.2.0 - Tagliatori e levigatori di pietre, scalpellini e marmisti

Le professioni comprese in questa unità eseguono operazioni di prima, seconda lavorazione e finitura di pietre, marmi, ardesie, alabastro ed affini; tagliano, squadrano e sgrossano il materiale in cava, ovvero lo preparano per l'uso e gli danno la forma voluta modellandolo a scalpello, tagliandolo, fresandolo o molandolo, lucidano o bocciardano le singole parti del prodotto; progettano come realizzare le parti del prodotto, le montano o le riparano.

6.1.1.3 - Coltivatori di saline

Le professioni comprese in questa categoria si occupano delle diverse operazioni connesse all'alimentazione con acqua marina delle saline, procedono alle fasi della loro coltivazione, raccolgono e raffinano il sale prodotto.

La Categoria è composta da una Unità professionale:

6.1.1.3.0 - *Coltivatori di saline*

Le professioni comprese in questa unità si occupano delle diverse operazioni connesse all'alimentazione con acqua marina delle saline, procedono alle fasi della loro coltivazione, raccolgono e raffinano il sale prodotto.

6.1.2 - **Artigiani ed operai specializzati addetti alle costruzioni e al mantenimento di strutture edili**

Le professioni comprese in questa classe si occupano dell'edificazione in muratura o in cemento armato di manufatti edili di vario genere e dimensione, della messa in sicurezza delle strutture e dei cantieri, della costruzione di forme di colata, provvedono ad attrezzare i cantieri, ad armare gallerie, a pavimentare strade, a montare strutture prefabbricate.

La Classe è suddivisa nelle seguenti Categorie professionali:

6.1.2.1 - Muratori in pietra, mattoni, refrattari

6.1.2.2 - Muratori in cemento armato

6.1.2.3 - Carpenteri e falegnami nell'edilizia (esclusi i parchettisti)

6.1.2.4 - Ponteggiatori

6.1.2.5 - Armatori di gallerie, addetti all'armamento ferroviario e professioni assimilate

6.1.2.6 - Pavimentatori stradali e professioni assimilate

6.1.2.7 - Montatori di manufatti prefabbricati e di preformati

6.1.2.1 - **Muratori in pietra, mattoni, refrattari**

Le professioni comprese in questa categoria costruiscono strutture edili in muratura, interpretano e traducono operativamente i disegni e le indicazioni del progettista; scelgono e predispongono gli impasti e le malte adatte ai materiali utilizzati e al tipo di muratura da edificare, sagomano e posano in opera pietre e mattoni e materiali refrattari.

La Categoria è composta da una Unità professionale:

6.1.2.1.0 - *Muratori in pietra e mattoni*

Le professioni comprese in questa unità costruiscono strutture edili in muratura, interpretano e traducono operativamente i disegni e le indicazioni del progettista; scelgono e predispongono gli impasti e le malte adatte ai materiali utilizzati e al tipo di muratura da edificare, sagomano e posano in opera pietre, mattoni e materiali refrattari.

6.1.2.2 - **Muratori in cemento armato**

Le professioni comprese in questa categoria costruiscono strutture edili in cemento armato armando e predisponendo la ferratura delle forme di colata; montano e smontano i casseri e le strutture in cui colare gli impasti; preparano le miscele di sabbie, pietrisco e cemento più adatte, preparano e colano gli impasti di calcestruzzo edificando le strutture progettate.

La Categoria è suddivisa nelle seguenti Unità professionali:

6.1.2.2.1 - Casseronisti/Cassonisti

6.1.2.2.2 - Muratori e formatori in calcestruzzo

6.1.2.2.1 - Casseronisti/Cassonisti

Le professioni comprese in questa unità armano e predispongono la ferratura delle forme di colata; montano e smontano i casseri e le strutture in cui colare gli impasti.

6.1.2.2.2 - Muratori e formatori in calcestruzzo

Le professioni comprese in questa unità preparano le miscele di sabbie, pietrisco e cemento più adatte e colano gli impasti di calcestruzzo edificando le strutture progettate.

6.1.2.3 - Carpentieri e falegnami nell'edilizia (esclusi i parchettisti)

Le professioni comprese in questa categoria costruiscono, montano e mantengono i manufatti in legno che fanno da base o da supporto alle operazioni di costruzione di opere edili, quali le armature e le puntellature volte a sorreggere strutture e a contenere le colate in calcestruzzo e cemento o le controforme per particolari murature e colate.

La Categoria è composta da una Unità professionale:

6.1.2.3.0 - Carpentieri e falegnami edili

Le professioni comprese in questa unità costruiscono, montano e mantengono i manufatti in legno che fanno da base o da supporto alle operazioni di costruzione di opere edili, quali le armature e le puntellature volte a sorreggere strutture e a contenere le colate in calcestruzzo e cemento o le controforme per particolari murature e colate.

6.1.2.4 - Ponteggiatori

Le professioni comprese in questa categoria costruiscono ed installano ponteggi in ferro o in legno per consentire l'accesso alle strutture di edifici in costruzione, l'innalzamento delle strutture murarie e la tinteggiatura, pulizia o manutenzione delle stesse.

La Categoria è composta da una Unità professionale:

6.1.2.4.0 - Ponteggiatori

Le professioni comprese in questa unità costruiscono ed installano ponteggi in ferro o in legno per consentire l'accesso alle strutture di edifici in costruzione, l'innalzamento delle strutture murarie e la tinteggiatura, pulizia o manutenzione delle stesse.

6.1.2.5 - Armatori di gallerie, addetti all'armamento ferroviario e professioni assimilate

Le professioni comprese in questa categoria costruiscono e rinforzano con strutture di sostegno gallerie, cunicoli e piccoli tunnel di comunicazione; preparano le

3. Descrizione analitica dei nove grandi gruppi

massicciate, posizionano le traversine, posano i binari, montano e mantengono ferrovie e altre strade ferrate.

La Categoria è suddivisa nelle seguenti Unità professionali:

6.1.2.5.1 - Armatori di gallerie e pozzi

6.1.2.5.2 - Armatori di ferrovie

6.1.2.5.1 - Armatori di gallerie e pozzi

Le professioni comprese in questa unità costruiscono e rinforzano con strutture di sostegno gallerie, cunicoli e piccoli tunnel di comunicazione.

6.1.2.5.2 - Armatori di ferrovie

Le professioni comprese in questa unità preparano le massicciate, posizionano le traversine, posano i binari, montano e mantengono ferrovie e altre strade ferrate.

6.1.2.6 - Pavimentatori stradali e professioni assimilate

Le professioni comprese in questa categoria pavimentano strade e altre superfici utilizzando tecniche e materiali diversi; preparano impasti bituminosi per gli asfalti, li posano preparando il substrato, ne verificano l'adesione e li comprimono per raggiungere la giusta compattezza e resistenza alle sollecitazioni; le lastricano con colate di cemento, posando lastre di materiali diversi, selci, ciottoli o altri materiali resistenti all'attrito.

La Categoria è suddivisa nelle seguenti Unità professionali:

6.1.2.6.1 - Asfaltisti

6.1.2.6.2 - Lastricatori e pavimentatori stradali

6.1.2.6.1 - Asfaltisti

Le professioni comprese in questa unità pavimentano strade e altre superfici utilizzando tecniche e materiali diversi ovvero preparano impasti bituminosi per gli asfalti, li posano preparando il substrato, ne verificano l'adesione e li comprimono per raggiungere la giusta compattezza e resistenza alle sollecitazioni.

6.1.2.6.2 - Lastricatori e pavimentatori stradali

Le professioni comprese in questa unità lastricano strade e altre superfici con colate di cemento, posando lastre di materiali diversi, selci, ciottoli o altri materiali resistenti all'attrito.

6.1.2.7 - Montatori di manufatti prefabbricati e di preformati

Le professioni comprese in questa categoria edificano manufatti montando e assemblando, su adeguati basamenti e supporti, parti prefabbricate o preformate in cemento armato o in altri materiali usati in edilizia, le saldano fra loro rendendo agibili per gli usi previsti le strutture così costruite.

La Categoria è composta da una Unità professionale:

6.1.2.7.0 - Montatori di manufatti prefabbricati e di preformati

Le professioni comprese in questa unità edificano manufatti montando e assemblando, su adeguati basamenti e supporti, parti prefabbricate o preformate in



cemento armato o in altri materiali usati in edilizia, le saldano fra loro rendendo agibili per gli usi previsti le strutture così costruite.

6.1.3 - Artigiani ed operai specializzati addetti alle rifiniture delle costruzioni

Le professioni comprese in questa classe si occupano della rifinitura delle costruzioni dopo la loro edificazione, posano tetti, pavimenti, intonaci, sistemi di coibentazione, installano impianti idraulici ed elettrici, infissi, vetri e serramenta.

La Classe è suddivisa nelle seguenti Categorie professionali:

- 6.1.3.1 - Copritetti e professioni assimilate
- 6.1.3.2 - Pavimentatori e posatori di rivestimenti
- 6.1.3.3 - Intonacatori
- 6.1.3.4 - Installatori di impianti di isolamento e insonorizzazione
- 6.1.3.5 - Vetrai
- 6.1.3.6 - Idraulici e posatori di tubazioni idrauliche e di gas
- 6.1.3.7 - Eletttricisti nelle costruzioni civili e professioni assimilate
- 6.1.3.8 - Installatori di infissi e serramenta

6.1.3.1 - Copritetti e professioni assimilate

Le professioni comprese in questa categoria si occupano della sistemazione definitiva dei tetti e della relativa manutenzione, rivestono i solai con asfalto, bitume, tegole, legno o altri materiali; installano grondaie e pluviali, ed eseguono lavori di impermeabilizzazione e coibentazione.

La Categoria è composta da una Unità professionale:

6.1.3.1.0 - Copritetti e impermeabilizzatori di solai

Le professioni comprese in questa unità si occupano della sistemazione definitiva dei tetti e della relativa manutenzione; rivestono i solai con asfalto, bitume, tegole, legno o altri materiali; installano grondaie e pluviali ed eseguono lavori di impermeabilizzazione e coibentazione.

6.1.3.2 - Pavimentatori e posatori di rivestimenti

Le professioni comprese in questa categoria si occupano della rifinitura delle pareti e dei piani di calpestio degli edifici posando e riparando pavimenti e parquet in legno o in altri materiali sintetici, in mosaico, marmo, pietra, ceramica, cotto, vetrocemento o in altri materiali duri; ne eliminano le imperfezioni di posa arrotandoli, lucidandoli e curandone la manutenzione; rivestono le pareti applicando maioliche, marmi, pietre, ceramiche o altri materiali duri da rifinitura e ornamento.

La Categoria è suddivisa nelle seguenti Unità professionali:

- 6.1.3.2.1 - Posatori di pavimenti
- 6.1.3.2.2 - Rifinitori di pavimenti
- 6.1.3.2.3 - Piastrellisti e rivestimentisti in pietra e materiali assimilati
- 6.1.3.2.4 - Parchettisti e posatori di pavimenti e rivestimenti sintetici e in legno

6.1.3.2.1 - Posatori di pavimenti

Le professioni comprese in questa unità si occupano della posatura e della riparazione di pavimenti in mosaico, marmo, pietra, ceramica, cotto, vetrocemento o in altri materiali duri.

6.1.3.2.2 - Rifinitori di pavimenti

Le professioni comprese in questa unità eliminano le imperfezioni di posa dai pavimenti in mosaico, marmo, pietra, ceramica, cotto, vetrocemento o in altri materiali duri, arrotandoli, lucidandoli e curandone la manutenzione.

6.1.3.2.3 - Piastrellisti e rivestimentisti in pietra e materiali assimilati

Le professioni comprese in questa unità rivestono le pareti applicando maioliche, marmi, pietre, ceramiche o altri materiali duri da rifinitura e ornamento.

6.1.3.2.4 - Parchettisti e posatori di pavimenti e rivestimenti sintetici e in legno

Le professioni comprese in questa unità posano, lamano, rifiniscono e lucidano pavimenti e parquet in legno o in altri materiali sintetici.

6.1.3.3 - Intonacatori

Le professioni comprese in questa categoria preparano le malte, i gessi o altri materiali da rinzafo e intonacatura, li stendono in uno o più strati sulle pareti grezze del fabbricato rifinandole per agevolarne la pittura o l'applicazione di rivestimenti di altro tipo.

La Categoria è composta da una Unità professionale:

6.1.3.3.0 - Intonacatori

Le professioni comprese in questa unità preparano le malte, i gessi o altri materiali da rinzafo e intonacatura, li stendono in uno o più strati sulle pareti grezze del fabbricato rifinandole per agevolarne la pittura o l'applicazione di rivestimenti di altro tipo.

6.1.3.4 - Installatori di impianti di isolamento e insonorizzazione

Le professioni comprese in questa categoria provvedono alla scelta e alla installazione di barriere fisiche, quali pannelli, schiume e resine dotate di proprietà coibentanti e fonoassorbenti, contenute all'interno di opere murarie o a vista, per ridurre gli scambi energetici fra l'interno e l'esterno degli edifici e/o per attenuare la rumorosità ambientale.

La Categoria è composta da una Unità professionale:

6.1.3.4.0 - Installatori di impianti di isolamento e insonorizzazione

Le professioni comprese in questa unità provvedono alla scelta e alla installazione di barriere fisiche, quali pannelli, schiume e resine dotate di proprietà coibentanti e fonoassorbenti, contenute all'interno di opere murarie o a vista, per ridurre gli scambi energetici fra l'interno e l'esterno degli edifici e/o per attenuare la rumorosità ambientale.

6.1.3.5 - Vetrai

Le professioni comprese in questa categoria provvedono alla scelta, al taglio, alla lavorazione, alla sostituzione e alla installazione di vetri e specchi su porte, finestre, lucernai, vetrine, espositori, facciate di edifici, pareti interne, soffitti, ripiani garantendo la sicurezza delle installazioni, la loro tenuta statica e le condizioni per resistere agli agenti atmosferici e alle sollecitazioni standard per gli usi individuati.

La Categoria è composta da una Unità professionale:

6.1.3.5.0 - Vetrai

Le professioni comprese in questa unità provvedono alla scelta, al taglio, alla lavorazione, alla sostituzione e alla installazione di vetri e specchi su porte, finestre, lucernai, vetrine, espositori, facciate di edifici, pareti interne, soffitti, ripiani, garantendo la sicurezza delle installazioni, la loro tenuta statica e le condizioni per resistere agli agenti atmosferici e alle sollecitazioni standard per gli usi individuati.

6.1.3.6 - Idraulici e posatori di tubazioni idrauliche e di gas

Le professioni comprese in questa categoria si occupano della costruzione, della messa in opera secondo le norme e della manutenzione degli impianti idraulici e termici nei manufatti edilizi; installano, riparano e mantengono le tubazioni di scarico delle acque reflue e di adduzione di gas e di acqua potabile o sanitaria, calda o fredda, ai servizi di abitazioni o di altre costruzioni civili, ne definiscono e ne regolano la portata considerando le pressioni disponibili e le pendenze da superare, utilizzano i materiali prescritti dalle norme; installano, riparano e mantengono gli impianti di riscaldamento e di condizionamento degli edifici utilizzando le tubature di alimentazione, le superfici e i sistemi radianti, i supporti, le coibentazioni e le apparecchiature prescritti dalle norme.

La Categoria è suddivisa nelle seguenti Unità professionali:

6.1.3.6.1 - Idraulici nelle costruzioni civili

6.1.3.6.2 - Installatori di impianti termici nelle costruzioni civili

6.1.3.6.1 - Idraulici nelle costruzioni civili

Le professioni comprese in questa unità si occupano della costruzione, della messa in opera secondo le norme e della manutenzione degli impianti idraulici nei manufatti edili ovvero installano, riparano e mantengono le tubazioni di scarico delle acque reflue e di adduzione di gas e di acqua potabile o sanitaria, calda o fredda, ai servizi di abitazioni o di altre costruzioni civili, ne definiscono e ne regolano la portata considerando le pressioni disponibili e le pendenze da superare, utilizzano i materiali prescritti dalle norme.

6.1.3.6.2 - Installatori di impianti termici nelle costruzioni civili

Le professioni comprese in questa unità installano, riparano e mantengono gli impianti di riscaldamento e di condizionamento degli edifici utilizzando le tubature di alimentazione, le superfici e i sistemi radianti, i supporti, le coibentazioni e le apparecchiature prescritti dalle norme.

6.1.3.7 - Elettricisti nelle costruzioni civili e professioni assimilate

Le professioni comprese in questa categoria si occupano della installazione, della riparazione e della manutenzione, secondo norma, degli impianti elettrici di edifici adibiti ad usi civili o provvedono all'adattamento di impianti elettrici già esistenti installando linee, interruttori e prese adatti all'assorbimento di energia delle singole apparecchiature previste, sistemi di illuminazione, apparati di sicurezza, linee telefoniche, televisive e di trasmissione dati.

La Categoria è composta da una Unità professionale:

6.1.3.7.0 - Elettricisti ed installatori di impianti elettrici nelle costruzioni civili

Le professioni comprese in questa unità si occupano della installazione, della riparazione e della manutenzione, secondo norma, degli impianti elettrici di edifici adibiti ad usi civili o provvedono all'adattamento di impianti elettrici già esistenti installando linee, interruttori e prese adatti all'assorbimento di energia delle singole apparecchiature previste, sistemi di illuminazione, apparati di sicurezza, linee telefoniche, televisive e di trasmissione dati.

6.1.3.8 - Installatori di infissi e serramenta

Le professioni comprese in questa categoria installano, riparano e mantengono infissi, avvolgibili, serrande ed altra serramentaria all'interno o all'esterno degli edifici.

La Categoria è composta da una Unità professionale:

6.1.3.8.0 - Installatori di infissi e serramenti

Le professioni comprese in questa unità installano, riparano e mantengono infissi, avvolgibili, serrande ed altra serramentaria all'interno o all'esterno degli edifici.

6.1.4 - Artigiani ed operai specializzati addetti alla pittura ed alla pulizia degli esterni degli edifici ed assimilati

Le professioni comprese in questa classe provvedono alla finitura delle costruzioni dopo le opere di edificazione e rifinitura, provvedono a dipingere e a decorare le pareti, alla loro manutenzione, a dipingere insegne, cartelli, pannelli ed oggetti simili, a mantenere pulite le facciate degli edifici.

La Classe è suddivisa nelle seguenti Categorie professionali:

6.1.4.1 - Pittori, stuccatori, laccatori e decoratori

6.1.4.2 - Pulitori di facciate

6.1.4.1 - Pittori, stuccatori, laccatori e decoratori

Le professioni comprese in questa categoria si occupano della finitura di pareti, superfici o di altri elementi di costruzioni e manufatti edili; pitturano e decorano pareti, impianti, edifici, ponti ed altri manufatti edili; applicano stucchi ornamentali e realizzano decorazioni a stucco; tracciano e realizzano segnaletiche orizzontali di strade o di altre strutture; dipingono insegne, cartelli ed indicazioni.



La Categoria è suddivisa nelle seguenti Unità professionali:

6.1.4.1.1 - Pittori edili

6.1.4.1.2 - Decoratori e stuccatori edili

6.1.4.1.1 - Pittori edili

Le professioni comprese in questa unità si occupano della finitura di pareti, superfici o di altri elementi di costruzioni e manufatti edili pitturando pareti, impianti, edifici, ponti ed altri manufatti edili; dipingono insegne, cartelli e indicazioni; tracciano e realizzano segnaletiche orizzontali di strade o di altre strutture.

6.1.4.1.2 - Decoratori e stuccatori edili

Le professioni comprese in questa unità si occupano della decorazione di pareti, superfici o di altri elementi di costruzioni e manufatti edili; applicano stucchi ornamentali e realizzano decorazioni a stucco.

6.1.4.2 - Pulitori di facciate

Le professioni comprese in questa categoria provvedono alla rimozione dalle facciate degli edifici o di altri manufatti edili di patine e sedimenti depositati nel tempo da agenti atmosferici o di altro tipo, utilizzando tecniche di intervento fisico (scrostatura manuale, lavaggio, acqua o sabbia in pressione, vapore) o chimico (solventi, acidi o altri agenti) e all'eventuale applicazione di materiali protettivi.

La Categoria è composta da una Unità professionale:

6.1.4.2.0 - Pulitori di facciate

Le professioni comprese in questa unità provvedono alla rimozione dalle facciate degli edifici o di altri manufatti edili di patine e sedimenti depositati nel tempo da agenti atmosferici o di altro tipo, utilizzando tecniche di intervento fisico (scrostatura manuale, lavaggio, acqua o sabbia in pressione, vapore) o chimico (solventi, acidi o altri agenti) e all'eventuale applicazione di materiali protettivi.

6.1.5 - Artigiani ed operai specializzati addetti alla pulizia ed all'igiene degli edifici

Le professioni comprese in questa classe provvedono alle operazioni di pulizia e igienizzazione degli edifici, eseguono interventi di disinfestazione e operazioni di costruzione, riparazione e manutenzione degli impianti fognari.

La Classe è suddivisa nelle seguenti Categorie professionali:

6.1.5.1 - Operai addetti ai servizi di igiene e pulizia

6.1.5.2 - Operai addetti alla manutenzione degli impianti fognari e professioni assimilate

6.1.5.1 - Operai addetti ai servizi di igiene e pulizia

Le professioni comprese in questa categoria svolgono attività di igienizzazione su vasta scala degli ambienti interni ed esterni di edifici e di altri manufatti edili, in ge-

nere con l'ausilio di macchinari, tecniche e materiali specifici; ne eseguono la pulizia straordinaria; la disinfezione e la disinfestazione da parassiti, roditori o da altri animali.

La Categoria è composta da una Unità professionale:

6.1.5.1.0 - Operai addetti ai servizi di igiene e pulizia

Le professioni comprese in questa unità svolgono attività di igienizzazione su vasta scala degli ambienti interni ed esterni di edifici e di altri manufatti edili, in genere con l'ausilio di macchinari, tecniche e materiali specifici; ne eseguono la pulizia straordinaria; la disinfezione e la disinfestazione da parassiti, roditori o da altri animali.

6.1.5.2 - Operai addetti alla manutenzione degli impianti fognari e professioni assimilate

Le professioni comprese in questa categoria svolgono costruiscono, riparano e si occupano della manutenzione degli impianti fognari di edifici civili o di altri manufatti edili.

La Categoria è composta da una Unità professionale:

6.1.5.2.0 - Operai addetti alla manutenzione degli impianti fognari

Le professioni comprese in questa unità costruiscono, riparano e si occupano della manutenzione degli impianti fognari di edifici civili o di altri manufatti edili.

6.2 - Artigiani ed operai metalmeccanici specializzati e installatori e manutentori di attrezzature elettriche ed elettroniche

Le professioni comprese in questo gruppo si occupano della lavorazione del metallo, della fusione, della trasformazione in lingotti e lamiere, delle successive lavorazioni nelle parti che costituiranno il prodotto finito, costruiscono, riparano e mantengono macchine o parti di macchine meccaniche, elettriche ed elettroniche.

Il Gruppo è suddiviso nelle seguenti Classi di professioni:

- 6.2.1 - Fonditori, saldatori, lattonieri, calderai, montatori di carpenteria metallica e professioni assimilate
- 6.2.2 - Fabbri ferrai costruttori di utensili ed assimilati
- 6.2.3 - Meccanici artigianali, montatori, riparatori e manutentori di macchine fisse e mobili (esclusi gli addetti alle linee di montaggio industriale)
- 6.2.4 - Artigiani e operai specializzati dell'installazione e della manutenzione di attrezzature elettriche ed elettroniche

6.2.1 - Fonditori, saldatori, lattonieri, calderai, montatori di carpenteria metallica e professioni assimilate

Le professioni comprese in questa classe si occupano della lavorazione di base dei metalli, li fondono e realizzano le forme per la colata; tagliano e saldano parti in me-

tallo, costruiscono, formano e riparano oggetti e parti in lamiera, montano carpenteria e cavi metallici, costruiscono, mantengono e riparano manufatti metallici subacquei.

La Classe è suddivisa nelle seguenti Categorie professionali:

- 6.2.1.1 - Fonditori e animisti di fonderia
- 6.2.1.2 - Saldatori e tagliatori a fiamma
- 6.2.1.3 - Lattonieri e calderai, compresi i tracciatori
- 6.2.1.4 - Montatori di carpenteria metallica
- 6.2.1.5 - Attrezzatori e montatori di cavi metallici per uso industriale e di trasporto
- 6.2.1.6 - Sommozzatori e lavoratori subacquei
- 6.2.1.7 - Specialisti di saldatura elettrica ed a norme ASME
- 6.2.1.8 - Lastroferratori

6.2.1.1 - Fonditori e animisti di fonderia

Le professioni comprese in questa categoria si occupano della prima lavorazione dei metalli; fondono i metalli utilizzando appositi forni e crogioli; predispongono le forme entro cui colare il metallo fuso, colano, raffreddano ed estracono il manufatto così realizzato.

La Categoria è suddivisa nelle seguenti Unità professionali:

- 6.2.1.1.1 - Fonditori
- 6.2.1.1.2 - Formatori e animisti

6.2.1.1.1 - Fonditori

Le professioni comprese in questa unità si occupano della prima lavorazione dei metalli ovvero fondono i metalli utilizzando appositi forni e crogioli.

6.2.1.1.2 - Formatori e animisti

Le professioni comprese in questa unità si occupano della prima lavorazione dei metalli ovvero predispongono le forme entro cui colare il metallo fuso, colano, raffreddano ed estracono il manufatto così realizzato.

6.2.1.2 - Saldatori e tagliatori a fiamma

Le professioni comprese in questa categoria eseguono, con cannelli a combustione controllata di gas, saldature di parti in metallo, tagliando parti di spessore e dimensioni diverse.

La Categoria è composta da una Unità professionale:

6.2.1.2.0 - Saldatori e tagliatori a fiamma

Le professioni comprese in questa unità eseguono, con cannelli a combustione controllata di gas, saldature di parti in metallo, tagliando parti di spessore e dimensioni diverse.

6.2.1.3 - Lattonieri e calderai, compresi i tracciatori

Le professioni comprese in questa categoria si occupano della lavorazione della lamiera sottile ovvero creano manualmente manufatti e oggetti di lattoneria, di forma

anche complessa, asportando e deformando, a freddo o a caldo, la lamiera; incidono o tracciano le linee che delimitano il materiale da asportare e i punti dove intervenire per formare, con lavorazioni successive, il manufatto progettato.

La Categoria è suddivisa nelle seguenti Unità professionali:

6.2.1.3.1 - Lattonieri e calderai

6.2.1.3.2 - Tracciatori

6.2.1.3.1 - Lattonieri e calderai

Le professioni comprese in questa unità si occupano della lavorazione della lamiera sottile ovvero creano manualmente manufatti e oggetti di lattoneria, di forma anche complessa, asportando e deformando, a freddo o a caldo, la lamiera.

6.2.1.3.2 - Tracciatori

Le professioni comprese in questa unità si occupano della lavorazione della lamiera sottile ovvero incidono o tracciano le linee che delimitano il materiale da asportare e i punti dove intervenire per formare, con lavorazioni successive, il manufatto progettato.

6.2.1.4 - Montatori di carpenteria metallica

Le professioni comprese in questa categoria si occupano, in officina o in cantiere della costruzione e dell'assemblaggio di elementi e giunti metallici di strutture portanti, di tubi e di condotte in campo civile, navale, aeronautico e ferroviario.

La Categoria è composta da una Unità professionale:

6.2.1.4.0 - Carpenterieri e montatori di carpenteria metallica

Le professioni comprese in questa unità si occupano, in officina o in cantiere, della costruzione e dell'assemblaggio di elementi e giunti metallici di strutture portanti, di tubi e di condotte in campo civile, navale, aeronautico e ferroviario.

6.2.1.5 - Attrezzatori e montatori di cavi metallici per uso industriale e di trasporto

Le professioni comprese in questa categoria predispongono, posano e montano cavi metallici di sostegno di strutture fisse (ponti sospesi) o semoventi per il trasporto di merci o passeggeri (ascensori, impianti di sollevamento, funivia, ponti levatoi, ecc.).

La Categoria è composta da una Unità professionale:

6.2.1.5.0 - Attrezzatori e montatori di cavi metallici per uso industriale e di trasporto

Le professioni comprese in questa unità predispongono, posano e montano cavi metallici di sostegno di strutture fisse (ponti sospesi) o semoventi per il trasporto di merci o passeggeri (ascensori, impianti di sollevamento, funivia, ponti levatoi, ecc.).

6.2.1.6 - Sommozzatori e lavoratori subacquei

Le professioni comprese in questa categoria costruiscono, montano, riparano o mantengono strutture e manufatti (metallici) posati al di sotto della superficie del mare.

La Categoria è composta da una Unità professionale:

6.2.1.6.0 - Sommozzatori e lavoratori subacquei

Le professioni comprese in questa unità costruiscono, montano, riparano o mantengono strutture e manufatti metallici posati al di sotto della superficie del mare.

6.2.1.7 - Specialisti di saldatura elettrica ed a norme ASME

Le professioni comprese in questa categoria si occupano della saldatura elettrica di parti in metallo con strumenti o tecnologie diverse, in officina o in cantiere.

La Categoria è composta da una Unità professionale:

6.2.1.7.0 - Saldatori elettrici e a norme ASME

Le professioni comprese in questa unità si occupano della saldatura elettrica di parti in metallo con strumenti o tecnologie diverse, in officina o in cantiere.

6.2.1.8 - Lastroferratori

Le professioni comprese in questa categoria lavorano lamiere non sottili ovvero riparano carrozzerie e scocche e le costruiscono artigianalmente; tagliano, piegano e lavorano lamiere, per asportazione e deformazione, per costruire stampi o altri manufatti.

La Categoria è suddivisa nelle seguenti Unità professionali:

6.2.1.8.1 - Carrozzeri

6.2.1.8.2 - Stampatori e piegatori di lamiere

6.2.1.8.1 - Carrozzeri

Le professioni comprese in questa unità lavorano lamiere non sottili ovvero riparano carrozzerie e scocche e le costruiscono artigianalmente.

6.2.1.8.2 - Stampatori e piegatori di lamiere

Le professioni comprese in questa unità lavorano lamiere non sottili ovvero tagliano, piegano e lavorano lamiere, per asportazione e deformazione, per costruire stampi o altri manufatti.

6.2.2 - Fabbri ferrai costruttori di utensili ed assimilati

Le professioni comprese in questa classe costruiscono manufatti, utensili, ed eseguono lavori di precisione utilizzando blocchi e profilati grezzi di metallo che lavorano a caldo o a freddo manualmente o con l'ausilio di macchine non automatiche o semi-automatiche.

La Classe è suddivisa nelle seguenti Categorie professionali:

6.2.2.1 - Fabbri, lingottai e operatori di presse per forgiare

6.2.2.2 - Costruttori di utensili modellatori e tracciatori meccanici

6.2.2.3 - Attrezzisti di macchine utensili e professioni assimilate

6.2.2.1 - Fabbri, lingottai e operatori di presse per forgiare

Le professioni comprese in questa categoria lavorano manualmente, anche con l'ausilio di macchine non automatiche o semi-automatiche, lingotti, lamiere e profilati in metallo ovvero realizzano sia singoli manufatti in ferro, bronzo, alluminio, metallo, ottone che manufatti composti da più parti che assemblano; trasformano e modellano a caldo, nei manufatti progettati, lingotti o profilati metallici.

La Categoria è suddivisa nelle seguenti Unità professionali:

6.2.2.1.1 - Fabbri

6.2.2.1.2 - Fucinatori e forgiatori

6.2.2.1.1 - Fabbri

Le professioni comprese in questa unità lavorano manualmente, anche con l'ausilio di macchine non automatiche o semi-automatiche, lingotti, lamiere e profilati in metallo ovvero realizzano sia singoli manufatti in ferro, bronzo, alluminio, metallo, ottone che manufatti composti da più parti che assemblano.

6.2.2.1.2 - Fucinatori e forgiatori

Le professioni comprese in questa unità lavorano manualmente, anche con l'ausilio di macchine non automatiche o semi-automatiche, lingotti, lamiere e profilati in metallo ovvero trasformano e modellano a caldo, nei manufatti progettati, lingotti o profilati metallici.

6.2.2.2 - Costruttori di utensili modellatori e tracciatori meccanici

Le professioni comprese in questa categoria costruiscono, manualmente o con l'ausilio di macchine non automatiche o semi-automatiche, utensili e attrezzi, tracciano e modellano i blocchi di metallo per realizzare l'utensile o il manufatto progettato.

La Categoria è composta da una Unità professionale:

6.2.2.2.0 - Costruttori di utensili, modellatori e tracciatori meccanici

Le professioni comprese in questa unità costruiscono, manualmente o con l'ausilio di macchine non automatiche o semi-automatiche, utensili e attrezzi, tracciano e modellano i blocchi di metallo per realizzare l'utensile o il manufatto progettato.

6.2.2.3 - Attrezzisti di macchine utensili e professioni assimilate

Le professioni comprese in questa categoria provvedono alla preparazione di macchine utensili di precisione e alla realizzazione, con tali macchine, del primo pezzo o di manufatti non in serie ovvero provvedono ad attrezzare e a tarare torni, presse, fresatrici con gli utensili necessari al tipo di lavorazione da eseguire; rifiniscono, manualmente o con l'impiego di tali macchine utensili, le superfici, piane o curve, di manufatti in metallo, eseguendo la rettifica di precisione di superfici curve per eliminare imperfezioni o deformazioni delle stesse, portandole alle dimensioni previste; provvedono all'aggiustamento e alla correzione manuale degli utensili da utilizzare ed eventualmente degli stessi manufatti realizzati.

La Categoria è suddivisa nelle seguenti Unità professionali:

6.2.2.3.1 - Attrezzisti di macchine utensili

6.2.2.3.2 - Aggiustatori meccanici

6.2.2.3.1 - Attrezzisti di macchine utensili

Le professioni comprese in questa unità provvedono alla preparazione di macchine utensili di precisione e alla realizzazione, con tali macchine, del primo pezzo o di manufatti non in serie ovvero provvedono ad attrezzare e a tarare torni, presse, fresatrici con gli utensili necessari al tipo di lavorazione da eseguire; rifiniscono, manualmente o con l'impiego di tali macchine utensili, le superfici, piane o curve, di manufatti in metallo, eseguendo la rettifica di precisione di superfici curve per eliminare imperfezioni o deformazioni delle stesse, portandole alle dimensioni previste.

6.2.2.3.2 - Aggiustatori meccanici

Le professioni comprese in questa unità provvedono all'aggiustamento e alla correzione manuale degli utensili da utilizzare ed eventualmente degli stessi manufatti realizzati.

6.2.3 - Meccanici artigianali, montatori, riparatori e manutentori di macchine fisse e mobili (esclusi gli addetti alle linee di montaggio industriale)

Le professioni comprese in questa classe costruiscono artigianalmente, riparano, montano, manutengono e collaudano veicoli e i loro motori, macchinari industriali, macchine frigorifere e apparecchi termici e idraulici.

La Classe è suddivisa nelle seguenti Categorie professionali:

6.2.3.1 - Meccanici artigianali, riparatori e manutentori di automobili e professioni assimilate

6.2.3.2 - Meccanici e riparatori di motori di aerei

6.2.3.3 - Meccanici e montatori di macchinari industriali ed assimilati

6.2.3.4 - Frigoristi

6.2.3.5 - Meccanici e montatori di apparecchi industriali termici, idraulici e di condizionamento

6.2.3.6 - Meccanici collaudatori

6.2.3.7 - Verniciatori artigianali ed industriali

6.2.3.8 - Meccanici e attrezzisti navali

6.2.3.1 - Meccanici artigianali, riparatori e manutentori di automobili e professioni assimilate

Le professioni comprese in questa categoria provvedono alla manutenzione dei veicoli a motore e non e di altri congegni meccanici non di uso industriale ovvero identificano e rimuovono le cause di malfunzionamento, riparando i guasti o sostituendo i componenti danneggiati dei motori, dei loro sistemi di alimentazione e di

raffreddamento, degli apparati di trasmissione e di guida di veicoli a motore terrestri e di motocicli; riparano e sostituiscono pneumatici equilibrandoli e tarando l'assetto di guida dei veicoli; riparano biciclette e veicoli non a motore e le loro parti.

La Categoria è suddivisa nelle seguenti Unità professionali:

6.2.3.1.1 - Meccanici motoristi e riparatori di veicoli a motore

6.2.3.1.2 - Gommisti

6.2.3.1.3 - Meccanici di biciclette e veicoli assimilati

6.2.3.1.1 - Meccanici motoristi e riparatori di veicoli a motore

Le professioni comprese in questa unità provvedono alla manutenzione dei veicoli a motore ovvero identificano e rimuovono le cause di malfunzionamento, riparando i guasti o sostituendo i componenti danneggiati dei motori, dei loro sistemi di alimentazione e di raffreddamento, degli apparati di trasmissione e di guida di veicoli a motore terrestri e di motocicli.

6.2.3.1.2 - Gommisti

Le professioni comprese in questa unità riparano e sostituiscono pneumatici, equilibrandoli e tarando l'assetto di guida dei veicoli.

6.2.3.1.3 - Meccanici di biciclette e veicoli assimilati

Le professioni comprese in questa unità riparano biciclette e veicoli non a motore e le loro parti.

6.2.3.2 - Meccanici e riparatori di motori di aerei

Le professioni comprese in questa categoria svolgono attività sistematiche di controllo e manutenzione delle parti meccaniche e dei motori degli aeromobili, ne diagnosticano i malfunzionamenti, ne identificano e prevengono eventuali cause, definiscono le modalità di intervento nel rispetto delle normative internazionali, sostituiscono le parti non funzionanti con pezzi di ricambio o intervengono con specifiche tecnologie e attrezzature per il loro ripristino.

La Categoria è composta da una Unità professionale:

6.2.3.2.0 - Meccanici, riparatori e manutentori di aerei

Le professioni comprese in questa unità svolgono attività sistematiche di controllo e manutenzione delle parti meccaniche e dei motori degli aeromobili, ne diagnosticano i malfunzionamenti, ne identificano e prevengono eventuali cause, definiscono le modalità di intervento nel rispetto delle normative internazionali, sostituiscono le parti non funzionanti con pezzi di ricambio o intervengono con specifiche tecnologie e attrezzature per il loro ripristino.

6.2.3.3 - Meccanici e montatori di macchinari industriali ed assimilati

Le professioni comprese in questa categoria si occupano della manutenzione e dell'installazione di macchinari ed impianti industriali ovvero costruiscono artigianalmente, mantengono e riparano, in officina o sugli impianti stessi, macchinari e impianti industriali o le loro parti; montano i loro componenti nei luoghi di installazione

partendo da progetti, istruzioni o da altre rappresentazioni, verificano la corrispondenza del contesto ai requisiti richiesti, modificano o adattano eventualmente le parti da montare e collaudano le macchine o gli impianti così realizzati.

La Categoria è suddivisa nelle seguenti Unità professionali:

6.2.3.3.1 - Riparatori e manutentori di macchinari e impianti industriali

6.2.3.3.2 - Installatori e montatori di macchinari e impianti industriali

6.2.3.3.1 - Riparatori e manutentori di macchinari e impianti industriali

Le professioni comprese in questa unità costruiscono artigianalmente, manutengono e riparano, in officina o sugli impianti stessi, macchinari, impianti industriali o le loro parti.

6.2.3.3.2 - Installatori e montatori di macchinari e impianti industriali

Le professioni comprese in questa unità montano i componenti di macchinari e impianti industriali nei luoghi di installazione partendo da progetti, istruzioni o da altre rappresentazioni, verificano la corrispondenza del contesto ai requisiti richiesti, modificano o adattano eventualmente le parti da montare e collaudano le macchine o gli impianti così realizzati.

6.2.3.4 - Frigoristi

Le professioni comprese in questa categoria installano, manutengono e riparano macchine e impianti frigoriferi ad uso industriale o le loro parti, impianti e sistemi di refrigerazione e di condizionamento e i relativi componenti a bordo di navi o di altri mezzi di trasporto marittimo.

La Categoria è suddivisa nelle seguenti Unità professionali:

6.2.3.4.1 - Frigoristi industriali

6.2.3.4.2 - Frigoristi navali

6.2.3.4.1 - Frigoristi industriali

Le professioni comprese in questa unità installano, manutengono e riparano macchine e impianti frigoriferi ad uso industriale o le loro parti.

6.2.3.4.2 - Frigoristi navali

Le professioni comprese in questa unità installano, manutengono e riparano impianti e sistemi di refrigerazione e di condizionamento e i relativi componenti a bordo di navi o di altri mezzi di trasporto marittimo.

6.2.3.5 - Meccanici e montatori di apparecchi industriali termici, idraulici e di condizionamento

Le professioni comprese in questa categoria riparano e manutengono in ambito industriale gli impianti e gli apparecchi di riscaldamento e di condizionamento dell'aria, dell'acqua o di altri fluidi; installano e montano le loro parti, verificano i contesti dove impianti e apparati opereranno, individuando gli adattamenti e le installazioni più adeguate, collaudano e verificano le condizioni di operatività dei sistemi installati.

La Categoria è suddivisa nelle seguenti Unità professionali:

6.2.3.5.1 - Riparatori e manutentori di apparecchi e impianti termoidraulici industriali

6.2.3.5.2 - Installatori e montatori di apparecchi e impianti termoidraulici industriali

6.2.3.5.1 - Riparatori e manutentori di apparecchi e impianti termoidraulici industriali

Le professioni comprese in questa unità riparano e mantengono in ambito industriale gli impianti e gli apparecchi di riscaldamento e di condizionamento dell'aria, dell'acqua o di altri fluidi.

6.2.3.5.2 - Installatori e montatori di apparecchi e impianti termoidraulici industriali

Le professioni comprese in questa unità installano e montano in ambito industriale gli impianti e gli apparecchi di riscaldamento e di condizionamento dell'aria, dell'acqua o di altri fluidi e le loro parti, verificano i contesti dove impianti e apparati opereranno individuando gli adattamenti e le installazioni più adeguate; collaudano e verificano le condizioni di operatività dei sistemi installati.

6.2.3.6 - Meccanici collaudatori

Le professioni comprese in questa categoria svolgono collaudano e verificando l'effettivo rispetto degli standard fisici e di prestazione progettati di motori, macchine e alti apparati meccanici, attraverso operazioni di misura – manuali o supportate da tecnologie ed attrezzature particolari – sul complesso dell'apparato o sulle sue singole parti, siano esse fisse o in movimento.

La Categoria è composta da una Unità professionale:

6.2.3.6.0 - Meccanici collaudatori

Le professioni comprese in questa unità collaudano e verificano l'effettivo rispetto degli standard fisici e di prestazione progettati di motori, macchine e alti apparati meccanici, attraverso operazioni di misura – manuali o supportate da tecnologie ed attrezzature particolari – sul complesso dell'apparato o sulle sue singole parti, siano esse fisse o in movimento.

6.2.3.7 - Verniciatori artigianali ed industriali

Le professioni comprese in questa categoria preparano, scegliendo e operando i trattamenti preliminari, superfici metalliche e le verniciano utilizzando tecnologie e attrezzature prevalentemente manuali.

La Categoria è composta da una Unità professionale:

6.2.3.7.0 - Verniciatori artigianali ed industriali

Le professioni comprese in questa unità preparano, scegliendo e operando i trattamenti preliminari, superfici metalliche e le verniciano utilizzando tecnologie e attrezzature prevalentemente manuali.

6.2.3.8 - Meccanici e attrezzisti navali

Le professioni comprese in questa categoria provvedono alla manutenzione e alla riparazione delle macchine di bordo ovvero riparano, adattano o realizzano, con le macchine utensili disponibili a bordo, parti o pezzi di ricambio dei diversi apparati

meccanici; identificano e rimuovono le cause di malfunzionamento, riparando i guasti o sostituendo i componenti danneggiati dei motori, degli apparati di trasmissione del moto e di guida della nave.

La Categoria è suddivisa nelle seguenti Unità professionali:

6.2.3.8.1 - Attrezzisti navali

6.2.3.8.2 - Meccanici e motoristi navali

6.2.3.8.1 - Attrezzisti navali

Le professioni comprese in questa unità provvedono alla manutenzione e alla riparazione delle macchine di bordo ovvero riparano, adattano o realizzano, con le macchine utensili disponibili a bordo, parti o pezzi di ricambio dei diversi apparati meccanici.

6.2.3.8.2 - Meccanici e motoristi navali

Le professioni comprese in questa unità provvedono alla manutenzione e alla riparazione delle macchine di bordo ovvero identificano e rimuovono le cause di malfunzionamento, riparando i guasti o sostituendo i componenti danneggiati dei motori, degli apparati di trasmissione del moto e di guida della nave.

6.2.4 - Artigiani e operai specializzati dell'installazione e della manutenzione di attrezzature elettriche ed elettroniche

Le professioni comprese in questa classe svolgono attività connesse alla installazione, manutenzione, montaggio e riparazione di apparati e apparecchiature elettriche, elettromeccaniche ed elettroniche, di elettrodotti e altre grandi linee elettriche, di apparecchiature informatiche.

La Classe è suddivisa nelle seguenti Categorie professionali:

6.2.4.1 - Installatori e riparatori di apparati elettrici ed elettromeccanici

6.2.4.2 - Manutentori e riparatori di apparati elettronici industriali e di misura

6.2.4.3 - Riparatori di apparecchi radio, televisivi e assimilati

6.2.4.4 - Installatori e riparatori di apparati di telecomunicazione

6.2.4.5 - Installatori di linee elettriche, riparatori e cavisti

6.2.4.6 - Installatori, manutentori e riparatori di apparecchiature informatiche

6.2.4.1 - Installatori e riparatori di apparati elettrici ed elettromeccanici

Le professioni comprese in questa categoria, considerando disegni o altre rappresentazioni schematiche installano, riparano, sostituiscono parti e testano apparati di distribuzione, trasformazione ed utilizzo dell'energia elettrica, ovvero installano, riparano e verificano impianti elettrici industriali o specifici per particolari apparati, cabine e trasformatori elettrici; riparano elettrodomestici o altri apparati e apparecchi elettrici; costruiscono – manualmente o con l'ausilio di attrezzature semi-automatiche – montano, riparano e testano avvolgimenti per bobine, rotor e statori di apparati di trasformazione dell'energia elettrica; installano, riparano e mantengono apparati di produzione e conservazione dell'energia elettrica e i relativi

sistemi di controllo e misura; installano, riparano e mantengono gli impianti e gli apparati elettrici degli autoveicoli.

La Categoria è suddivisa nelle seguenti Unità professionali:

6.2.4.1.1 - Installatori e riparatori di impianti elettrici industriali

6.2.4.1.2 - Riparatori di apparecchi elettrici e di elettrodomestici

6.2.4.1.3 - Elettromeccanici

6.2.4.1.4 - Installatori e riparatori di apparati di produzione e conservazione dell'energia elettrica

6.2.4.1.5 - Elettrauto

6.2.4.1.1 - Installatori e riparatori di impianti elettrici industriali

Le professioni comprese in questa unità, considerando disegni o altre rappresentazioni schematiche installano, riparano e verificano impianti elettrici industriali o specifici per particolari apparati, cabine e trasformatori elettrici.

6.2.4.1.2 - Riparatori di apparecchi elettrici e di elettrodomestici

Le professioni comprese in questa unità riparano elettrodomestici o altri apparati e apparecchi elettrici.

6.2.4.1.3 - Elettromeccanici

Le professioni comprese in questa unità costruiscono, manualmente o con l'ausilio di attrezzature semi-automatiche, montano, riparano e testano avvolgimenti per bobine, rotor e statori di apparati di trasformazione dell'energia elettrica.

6.2.4.1.4 - Installatori e riparatori di apparati di produzione e conservazione dell'energia elettrica

Le professioni comprese in questa unità professionale installano, riparano e mantengono apparati di produzione e conservazione dell'energia elettrica e i relativi sistemi di controllo e misura.

6.2.4.1.5 - Elettrauto

Le professioni comprese in questa unità installano, riparano e mantengono gli impianti e gli apparati elettrici ed elettronici degli autoveicoli.

6.2.4.2 - Manutentori e riparatori di apparati elettronici industriali e di misura

Le professioni comprese in questa categoria, considerando disegni o altre rappresentazioni schematiche riparano, sostituiscono parti e testano grandi apparati elettronici e strumenti elettronici di misura, agendo in laboratorio o direttamente sui luoghi in cui sono installati.

La Categoria è composta da una Unità professionale:

6.2.4.2.0 - Manutentori e riparatori di apparati elettronici industriali

Le professioni comprese in questa unità, considerando disegni o altre rappresentazioni schematiche, riparano, sostituiscono parti e testano grandi apparati elettronici e strumenti elettronici di misura, agendo in laboratorio o direttamente sui luoghi in cui sono installati.

6.2.4.3 - Riparatori di apparecchi radio, televisivi e assimilati

Le professioni comprese in questa categoria, considerando disegni o altre rappresentazioni schematiche, riparano, sostituiscono parti e testano apparecchi di ricezione radio-televisiva, agendo in laboratorio o direttamente sui luoghi in cui sono installati.

La Categoria è composta da una Unità professionale:

6.2.4.3.0 - Riparatori di apparecchi radio televisivi

Le professioni comprese in questa unità, considerando disegni o altre rappresentazioni schematiche, riparano, sostituiscono parti e testano apparecchi di ricezione radio-televisiva, agendo in laboratorio o direttamente sui luoghi in cui sono installati.

6.2.4.4 - Installatori e riparatori di apparati di telecomunicazione

Le professioni comprese in questa categoria considerando disegni o altre rappresentazioni schematiche, installano, riparano, sostituiscono parti e testano apparati telefonici e di telecomunicazione, agendo in laboratorio, in centrali di commutazione, lungo le reti fisiche o direttamente sui luoghi in cui sono installati.

La Categoria è composta da una Unità professionale:

6.2.4.4.0 - Installatori e riparatori di apparati di telecomunicazione

Le professioni comprese in questa unità, considerando disegni o altre rappresentazioni schematiche, installano, riparano, sostituiscono parti e testano apparati telefonici e di telecomunicazione, agendo in laboratorio, in centrali di commutazione, lungo le reti fisiche o direttamente sui luoghi in cui sono installati.

6.2.4.5 - Installatori di linee elettriche, riparatori e cavisti

Le professioni comprese in questa categoria posano, riparano e mantengono i cavi di elettrodotti e di altre linee aeree e sotterranee di distribuzione di energia elettrica ad alta ed a bassa tensione, ne curano la posa su isolatori o in sedi protette, la loro giunzione fisica e le connessioni con gli apparati di produzione, trasformazione ed utilizzo dell'energia trasportata.

La Categoria è composta da una Unità professionale:

6.2.4.5.0 - Installatori, manutentori e riparatori di linee elettriche, cavisti

Le professioni comprese in questa unità posano, riparano e mantengono i cavi di elettrodotti e di altre linee aeree e sotterranee di distribuzione di energia elettrica ad alta e a bassa tensione, ne curano la posa su isolatori o in sedi protette, la loro giunzione fisica e le connessioni con gli apparati di produzione, trasformazione ed utilizzo dell'energia trasportata.

6.2.4.6 - Installatori, manutentori e riparatori di apparecchiature informatiche

Le professioni comprese in questa categoria installano, riparano e testano apparecchiature informatiche; installano, mantengono e sostituiscono parti di personal computer e delle loro componenti periferiche.

La Categoria è composta da una Unità professionale:

6.2.4.6.0 - Installatori, manutentori e riparatori di apparecchiature informatiche

Le professioni comprese in questa unità installano, riparano e testano apparecchiature informatiche; installano, mantengono e sostituiscono parti di personal computer e delle loro componenti periferiche.

6.3 - Artigiani ed operai specializzati della meccanica di precisione, dell'artigianato artistico, della stampa ed assimilati

Le professioni comprese in questo gruppo costruiscono, riparano e tarano strumenti o manufatti di elevata precisione; modellano, realizzano e decorano oggetti in terracotta, vetro, ceramica, legno, tessuto, cuoio e materiali simili; riproducono a stampa su supporti o con tecniche diversi scritti, disegni, od altro materiale documentario.

Il Gruppo è suddiviso nelle seguenti Classi di professioni:

- 6.3.1 - Artigiani ed operai specializzati della meccanica di precisione su metalli e materiali assimilati
- 6.3.2 - Vasai, soffiatori e formatori di vetrerie e professioni assimilate
- 6.3.3 - Artigiani delle lavorazioni artistiche del legno, del tessuto e del cuoio e dei materiali assimilati
- 6.3.4 - Artigiani ed operai specializzati delle attività poligrafiche

6.3.1 - Artigiani ed operai specializzati della meccanica di precisione su metalli e materiali assimilati

Le professioni comprese in questa classe costruiscono, riparano e tarano strumenti di precisione; protesi per ripristinare funzioni e ridurre disabilità fisiche nell'uomo; strumenti musicali; strumenti ottici, orologi e gioielli.

La Classe è suddivisa nelle seguenti Categorie professionali:

- 6.3.1.1 - Meccanici di precisione
- 6.3.1.2 - Meccanici e riparatori di protesi (dentali ed ortopediche)
- 6.3.1.3 - Artigiani ed operai addetti alla costruzione, al montaggio e all'accordatura di strumenti musicali
- 6.3.1.4 - Addetti alla costruzione e riparazione di orologi
- 6.3.1.5 - Costruttori di strumenti ottici e lenti
- 6.3.1.6 - Orafi, gioiellieri e professioni assimilate

6.3.1.1 - Meccanici di precisione

Le professioni comprese in questa categoria costruiscono, riparano e tarano strumenti e manufatti di precisione ovvero realizzano, anche con l'ausilio di macchine utensili semiautomatiche, montano, controllano e mettono a punto, riparano e sostituiscono parti di manufatti e di strumenti di precisione.



La Categoria è composta da una Unità professionale:

6.3.1.1.0 - Meccanici di precisione

Le professioni comprese in questa unità costruiscono, riparano e tarano strumenti e manufatti di precisione ovvero realizzano, anche con l'ausilio di macchine utensili semiautomatiche, montano, controllano e mettono a punto, riparano e sostituiscono parti di manufatti e di strumenti di precisione.

6.3.1.2 - Meccanici e riparatori di protesi (dentali ed ortopediche)

Le professioni comprese in questa categoria realizzano e riparano protesi, ortesi, tutori ortopedici e simili per il ripristino delle funzionalità e la riduzione delle disabilità fisiche nell'uomo rispettando standard medicali e sottoponendo gli apparecchi realizzati a collaudo tecnico.

La Categoria è composta da una Unità professionale:

6.3.1.2.0 - Meccanici e riparatori di protesi, di ortesi, di tutori ortopedici e assimilati

Le professioni comprese in questa unità realizzano e riparano protesi, ortesi, tutori ortopedici e simili per il ripristino delle funzionalità e la riduzione delle disabilità fisiche nell'uomo, rispettando standard medicali e sottoponendo gli apparecchi realizzati a collaudo tecnico.

6.3.1.3 - Artigiani ed operai addetti alla costruzione, al montaggio e all'accordatura di strumenti musicali

Le professioni comprese in questa categoria accordano strumenti nei laboratori e nei luoghi in cui sono collocati, utilizzando l'apposita strumentazione di paragone e intonandoli anche secondo il tipo di musica da suonare e i gusti dello strumentista; costruiscono artigianalmente, riparano, restaurano e si occupano della manutenzione di strumenti musicali e delle loro parti non elettroniche.

La Categoria è suddivisa nelle seguenti Unità professionali:

6.3.1.3.1 - Accordatori di strumenti musicali

6.3.1.3.2 - Addetti alla costruzione e riparazione di strumenti musicali

6.3.1.3.1 - Accordatori di strumenti musicali

Le professioni comprese in questa unità accordano strumenti nei laboratori e nei luoghi in cui sono collocati, utilizzando l'apposita strumentazione di paragone e intonandoli anche secondo il tipo di musica da suonare e i gusti dello strumentista.

6.3.1.3.2 - Addetti alla costruzione e riparazione di strumenti musicali

Le professioni comprese in questa unità costruiscono artigianalmente, riparano, restaurano e si occupano della manutenzione di strumenti musicali e delle loro parti non elettroniche.

6.3.1.4 - Addetti alla costruzione e riparazione di orologi

Le professioni comprese in questa categoria costruiscono, riparano e mantengono orologi di vario tipo e dimensione.

La Categoria è composta da una Unità professionale:

6.3.1.4.0 - Addetti alla costruzione e riparazione di orologi

Le professioni comprese in questa unità costruiscono, riparano e mantengono orologi di vario tipo e dimensione.

6.3.1.5 - Costruttori di strumenti ottici e lenti

Le professioni comprese in questa categoria lavorano il vetro o altri materiali adatti allo scopo per attribuirvi le proprietà richieste dalle lenti, ovvero rifiniscono e formano le lenti così realizzate anche per montarle su occhiali; costruiscono, montano, tarano e riparano apparecchiature ottiche per fini scientifici.

La Categoria è suddivisa nelle seguenti Unità professionali:

6.3.1.5.1 - Addetti alla produzione di lenti e occhiali

6.3.1.5.2 - Addetti alla produzione di apparecchi ottici

6.3.1.5.1 - Addetti alla produzione di lenti e occhiali

Le professioni comprese in questa unità lavorano il vetro o altri materiali adatti allo scopo per attribuirvi le proprietà richieste dalle lenti, ovvero rifiniscono e formano le lenti così realizzate anche per montarle su occhiali.

6.3.1.5.2 - Addetti alla produzione di apparecchi ottici

Le professioni comprese in questa unità lavorano il vetro o altri materiali adatti allo scopo per attribuirvi le proprietà richieste dalle lenti ovvero costruiscono, montano, tarano e riparano apparecchiature ottiche per fini scientifici.

6.3.1.6 - Orafi, gioiellieri e professioni assimilate

Le professioni comprese in questa categoria lavorano, anche artigianalmente, metalli, pietre preziose e materiali simili per produrre oggetti ornamentali ovvero costruiscono artigianalmente e riparano gioielli ed articoli di oreficeria; fondono, trafilano, formano, saldano, puliscono e levigano oro e altri metalli preziosi; tagliano, sfaccettano e levigano pietre preziose secondo modelli adatti ad amplificarne brillantezza e luce; costruiscono artigianalmente articoli di bigiotteria, rosari e articoli simili.

La Categoria è suddivisa nelle seguenti Unità professionali:

6.3.1.6.1 - Orafi

6.3.1.6.2 - Addetti alla lavorazione di pietre preziose e dure

6.3.1.6.3 - Addetti alla lavorazione di bigiotteria

6.3.1.6.1 - Orafi

Le professioni comprese in questa unità lavorano, anche artigianalmente, metalli, pietre preziose e materiali simili per produrre oggetti ornamentali ovvero fondono, trafilano, formano, saldano, puliscono e levigano oro e altri metalli preziosi, costruendo artigianalmente e riparando gioielli ed altri articoli di oreficeria.

6.3.1.6.2 - Addetti alla lavorazione di pietre preziose e dure

Le professioni comprese in questa unità lavorano, anche artigianalmente, pietre preziose e materiali simili per produrre oggetti ornamentali ovvero tagliano,

sfaccettano e levigano pietre preziose secondo modelli adatti ad amplificarne brillantezza e luce.

6.3.1.6.3 - Addetti alla lavorazione di bigiotteria

Le professioni comprese in questa unità costruiscono artigianalmente articoli di bigiotteria, rosari e articoli simili.

6.3.2 - Vasai, soffiatori e formatori di vetriere e professioni assimilate

Le professioni comprese in questa classe lavorano e decorano la terracotta, la ceramica e il vetro per realizzare oggetti e manufatti artigianali.

La Classe è suddivisa nelle seguenti Categorie professionali:

6.3.2.1 - Vasai e professioni assimilate (prodotti in ceramica ed abrasivi)

6.3.2.2 - Soffiatori, modellatori, tagliatori, molatori e levigatori di vetro

6.3.2.3 - Incisori ed acquafortisti su vetro

6.3.2.4 - Pittori e decoratori su vetro e ceramica

6.3.2.1 - Vasai e professioni assimilate (prodotti in ceramica ed abrasivi)

Le professioni comprese in questa categoria realizzano oggetti e manufatti utilizzando come materia prima impasti di terre e altri supporti inorganici lavorati e formati con stampi, torni o altre tecniche e successivamente sottoposti a varie tipologie di trattamenti termici ovvero lavorano e realizzano oggetti in terracotta, in maiolica, paste refrattarie e abrasive; oggetti e manufatti in ceramica e porcellana.

La Categoria è suddivisa nelle seguenti Unità professionali:

6.3.2.1.1 - Vasai e terracottai

6.3.2.1.2 - Ceramisti

6.3.2.1.1 - Vasai e terracottai

Le professioni comprese in questa unità realizzano oggetti e manufatti utilizzando come materia prima impasti di terre e altri supporti inorganici lavorati e formati con stampi, torni o altre tecniche e successivamente sottoposti a varie tipologie di trattamenti termici ovvero lavorano e realizzano oggetti in terracotta, in maiolica, paste refrattarie e abrasive.

6.3.2.1.2 - Ceramisti

Le professioni comprese in questa unità realizzano oggetti e manufatti in ceramica e porcellana.

6.3.2.2 - Soffiatori, modellatori, tagliatori, molatori e levigatori di vetro

Le professioni comprese in questa categoria lavorano il vetro per produrre oggetti e manufatti di varia natura ovvero fondono e modellano per soffiatura il vetro realizzando oggetti e manufatti di artigianato artistico; tagliano, molano e levigano a freddo e temperano il vetro con l'ausilio di macchine semiautomatiche realizzando vetriere e manufatti in vetro di vario genere ed uso.

3. Descrizione analitica dei nove grandi gruppi

La Categoria è suddivisa nelle seguenti Unità professionali:

6.3.2.2.1 - Soffiatori e modellatori del vetro

6.3.2.2.2 - Tagliatori, molatori e levigatori del vetro

6.3.2.2.1 - Soffiatori e modellatori del vetro

Le professioni comprese in questa unità lavorano il vetro per produrre oggetti e manufatti di varia natura ovvero fondono e modellano per soffiatura il vetro, realizzando oggetti e manufatti di artigianato artistico.

6.3.2.2.2 - Tagliatori, molatori e levigatori del vetro

Le professioni comprese in questa unità tagliano, molano e levigano a freddo e temperano il vetro con l'ausilio di macchine semiautomatiche, realizzando vetrie e manufatti in vetro di vario genere ed uso.

6.3.2.3 - Incisori ed aquafortisti su vetro

Le professioni comprese in questa categoria incidono il vetro con mezzi meccanici e chimici per realizzare oggetti e manufatti per fini decorativi.

La Categoria è composta da una Unità professionale:

6.3.2.3.0 - Incisori ed aquafortisti su vetro

Le professioni comprese in questa unità incidono il vetro con mezzi meccanici e chimici per realizzare oggetti e manufatti per fini decorativi.

6.3.2.4 - Pittori e decoratori su vetro e ceramica

Le professioni comprese in questa categoria decorano, argentano, dorano, laccano, smaltano e ritoccano manufatti finiti in vetro e ceramica.

La Categoria è composta da una Unità professionale:

6.3.2.4.0 - Pittori e decoratori su vetro e ceramica

Le professioni comprese in questa unità decorano, argentano, dorano, laccano, smaltano e ritoccano manufatti finiti in vetro e ceramica.

6.3.3 - Artigiani delle lavorazioni artistiche del legno, del tessuto e del cuoio e dei materiali assimilati

Le professioni comprese in questa classe realizzano manualmente o con macchine semiautomatiche oggetti di artigianato artistico in legno e paste derivate, in tessuto e in cuoio.

La Classe è suddivisa nelle seguenti Categorie professionali:

6.3.3.1 - Artigiani delle lavorazioni artistiche del legno e di materiali assimilati

6.3.3.2 - Artigiani delle lavorazioni artistiche a mano di tessuti, cuoio e simili

6.3.3.1 - Artigiani delle lavorazioni artistiche del legno e di materiali assimilati

Le professioni comprese in questa categoria lavorano artigianalmente il legno e i suoi derivati, ovvero intarsiano, incidono e intagliano il legno per realizzare oggetti e manufatti ornamentali o per decorare e impreziosire mobili, porte o altri prodotti in legno; riparano e restaurano mobili e oggetti ornamentali di particolare rifinitura, utilizzando legni pregiati; realizzano, rifiniscono e riparano oggetti e manufatti in cartapesta.

La Categoria è suddivisa nelle seguenti Unità professionali:

6.3.3.1.1 - Cartapestai

6.3.3.1.2 - Incisori e intarsiatori su legno

6.3.3.1.1 - Cartapestai

Le professioni comprese in questa unità lavorano artigianalmente realizzando, rifinendo e riparando oggetti e manufatti in cartapesta.

6.3.3.1.2 - Incisori e intarsiatori su legno

Le professioni comprese in questa unità lavorano artigianalmente il legno e i suoi derivati, ovvero intarsiano, incidono e intagliano il legno per realizzare oggetti e manufatti ornamentali o per decorare e impreziosire mobili, porte o altri prodotti in legno; riparano e restaurano mobili e oggetti ornamentali di particolare rifinitura, utilizzando legni pregiati.

6.3.3.2 - Artigiani delle lavorazioni artistiche a mano di tessili, cuoio e simili

Le professioni comprese in questa categoria lavorano artigianalmente tessuto e cuoio, ovvero realizzano manufatti e oggetti di artigianato artistico in tessuto, maglia o in altre fibre tessili; in cuoio, in pelle o materiali simili.

La Categoria è suddivisa nelle seguenti Unità professionali:

6.3.3.2.1 - Artigiani di prodotti tessili artistici lavorati a mano

6.3.3.2.2 - Artigiani di prodotti artistici in pelle e cuoio lavorati a mano

6.3.3.2.1 - Artigiani di prodotti tessili artistici lavorati a mano

Le professioni comprese in questa unità lavorano artigianalmente il tessuto ovvero realizzano manufatti e oggetti di artigianato artistico in tessuto, maglia o in altre fibre tessili.

6.3.3.2.2 - Artigiani di prodotti artistici in pelle e cuoio lavorati a mano

Le professioni comprese in questa unità lavorano artigianalmente realizzando manufatti e oggetti di artigianato artistico in cuoio, in pelle o materiali simili.

6.3.4 - Artigiani ed operai specializzati delle attività poligrafiche

Le professioni comprese in questa classe riproducono a stampa su supporti diversi scritti, disegni o immagini, compongono le pagine e le stampano per impressione con macchine manuali o automatiche per grandi tirature; eseguono riproduzioni per incisione fisica o chimica di lastre metalliche, tessuti, pietre; affastellano, piegano,

rilegano e rifilano il materiale stampato, utilizzano tecniche fotografiche e fitochimiche per realizzare le matrici di stampa.

La Classe è suddivisa nelle seguenti Categorie professionali:

6.3.4.1 - Operatori delle attività poligrafiche di pre-stampa

6.3.4.2 - Stampatori offset e alla rotativa

6.3.4.3 - Zincografi, stereotipisti ed elettrotipisti

6.3.4.4 - Artigiani incisori, acquafortisti, serigrafisti e professioni assimilate

6.3.4.5 - Rilegatori e professioni assimilate

6.3.4.1 - Operatori delle attività poligrafiche di pre-stampa

Le professioni comprese in questa categoria si occupano della disposizione manuale con caratteri mobili, meccanica o digitale del testo, delle immagini e di altri segni da riprodurre sul supporto da stampare, definendo dimensioni delle immagini e dei caratteri, spaziature e crenature, allineamenti, interlinee e quant'altro necessario a disporre il tutto in modo ordinato, leggibile e ben organizzato allo sguardo o al tatto.

La Categoria è composta da una Unità professionale:

6.3.4.1.0 - Operatori delle attività poligrafiche di pre-stampa

Le professioni comprese in questa unità si occupano della disposizione manuale con caratteri mobili, meccanica o digitale del testo, delle immagini e di altri segni da riprodurre sul supporto da stampare, definendo dimensioni delle immagini e dei caratteri, spaziature e crenature, allineamenti, interlinee e quant'altro necessario a disporre il tutto in modo ordinato, leggibile e ben organizzato allo sguardo o al tatto.

6.3.4.2 - Stampatori offset e alla rotativa

Le professioni comprese in questa categoria stampano testi, disegni, immagini ed altro materiale con macchine offset o di altro tipo basate sull'impressione di superfici curve, curano il posizionamento delle matrici, regolano l'inchiostratura, la successione dei supporti da stampare o la continuità della bobina di carta.

La Categoria è composta da una Unità professionale:

6.3.4.2.0 - Stampatori offset e alla rotativa

Le professioni comprese in questa unità stampano testi, disegni, immagini ed altro materiale con macchine offset o di altro tipo basate sull'impressione di superfici curve, curano il posizionamento delle matrici, regolano l'inchiostratura, la successione dei supporti da stampare o la continuità della bobina di carta.

6.3.4.3 - Zincografi, stereotipisti ed elettrotipisti

Le professioni comprese in questa categoria generano la matrice di stampa utilizzando tecniche di incisione chimica, per calco o fusione del bassorilievo tipografico o per deposito elettrolitico o galvanoplastico.

La Categoria è composta da una Unità professionale:



6.3.4.3.0 - Zincografi, stereotipisti ed elettrotipisti

Le professioni comprese in questa unità generano la matrice di stampa utilizzando tecniche di incisione chimica, per calco o fusione del bassorilievo tipografico o per deposito elettrolitico o galvanoplastico.

6.3.4.4 - Artigiani incisori, acquafortisti, serigrafisti e professioni assimilate

Le professioni comprese in questa categoria applicano tecniche di incisione manuale e chimica per generare tipi diversi di matrici da stampa, ovvero incidono su lastre metalliche protette da vernici asportando rispettivamente le immagini positive e negative con soluzioni chimiche; riportano gli oggetti da riprodurre su seta trattata con soluzioni fotosensibili, su pietre calcaree o su lastre di metallo poroso fissando, in positivo, sul supporto sostanze grasse idrorepellenti e lipofile.

La Categoria è suddivisa nelle seguenti Unità professionali:

6.3.4.4.1 - Artigiani acquafortisti

6.3.4.4.2 - Litografi, serigrafisti e incisori tipografici

6.3.4.4.1 - Artigiani acquafortisti

Le professioni comprese in questa unità applicano tecniche di incisione chimica per generare tipi diversi di matrici da stampa, ovvero incidono su lastre metalliche protette da vernici asportando rispettivamente le immagini positive e negative con soluzioni chimiche.

6.3.4.4.2 - Litografi, serigrafisti e incisori tipografici

Le professioni comprese in questa unità applicano tecniche di incisione manuale e chimica per generare tipi diversi di matrici da stampa, ovvero riportano gli oggetti da riprodurre su seta trattata con soluzioni fotosensibili, su pietre calcaree o su lastre di metallo poroso fissando, in positivo, sul supporto sostanze grasse idrorepellenti e lipofile.

6.3.4.5 - Rilegatori e professioni assimilate

Le professioni comprese in questa categoria assemblano, cuciono, incollano e rifilano i singoli fogli di carta stampata in blocchi e libri applicando copertine o altri tipi di rifiniture.

La Categoria è composta da una Unità professionale:

6.3.4.5.0 - Rilegatori e rifinitori post stampa

Le professioni comprese in questa unità assemblano, cuciono, incollano e rifilano i singoli fogli di carta stampata in blocchi e libri applicando copertine o altri tipi di rifiniture.

6.4 - Agricoltori e operai specializzati dell'agricoltura, delle foreste, della zootecnia, della pesca e della caccia

Le professioni comprese in questo gruppo coltivano piante e allevano animali pianificando ed eseguendo le operazioni necessarie a rendere produttivi campi, orti, serre e gli stessi allevamenti, curano mantengono e rendono produttivi boschi e fo-

reste, pescano in alto mare, nelle zone costiere e nelle acque interne, allevano pesci e cacciano selvaggina.

Il Gruppo è suddiviso nelle seguenti Classi di professioni:

- 6.4.1 - Agricoltori e operai agricoli specializzati
- 6.4.2 - Allevatori e operai specializzati della zootecnia
- 6.4.3 - Allevatori e agricoltori
- 6.4.4 - Operai forestali specializzati
- 6.4.5 - Pescatori e cacciatori

6.4.1 - Agricoltori e operai agricoli specializzati

Le professioni comprese in questa classe pianificano ed eseguono tutte le operazioni necessarie a coltivare prodotti agricoli destinate al consumo alimentare e non, rendendo produttive colture in pieno campo, coltivazioni legnose, vivai, serre ed orti stabili.

La Classe è suddivisa nelle seguenti Categorie professionali:

- 6.4.1.1 - Agricoltori e operai agricoli specializzati di colture in pieno campo
- 6.4.1.2 - Agricoltori e operai agricoli specializzati di coltivazioni legnose agrarie (vite, olivo, agrumi e alberi da frutta)
- 6.4.1.3 - Agricoltori e operai agricoli specializzati di giardini e vivai, di coltivazioni di fiori e piante ornamentali, di ortive protette o di orti stabili
- 6.4.1.4 - Agricoltori e operai agricoli specializzati di colture miste

6.4.1.1 - Agricoltori e operai agricoli specializzati di colture in pieno campo

Le professioni classificate in questa categoria curano e mettono a produzione colture in pieno campo di cereali, verdure, tabacco, girasole, piante medicinali, fieno ed altre produzioni alimentari o destinate alla trasformazione e alla produzione industriale.

La Categoria è composta da una Unità professionale:

6.4.1.1.0 - Agricoltori e operai agricoli specializzati di colture in pieno campo

Le professioni comprese in questa unità curano e mettono a produzione colture in pieno campo di cereali, verdure, tabacco, girasole, piante medicinali, fieno ed altre produzioni alimentari o destinate alla trasformazione e alla produzione industriale.

6.4.1.2 - Agricoltori e operai agricoli specializzati di coltivazioni legnose agrarie (vite, olivo, agrumi e alberi da frutta)

Le professioni classificate in questa categoria curano e mettono a produzione viti, alberi da frutta e da legno, olivi ed altre produzioni legnose destinate all'alimentazione o alla trasformazione e alla produzione industriale.

La Categoria è composta da una Unità professionale:

6.4.1.2.0 - Agricoltori e operai agricoli specializzati di coltivazioni legnose agrarie

Le professioni comprese in questa unità curano e mettono a produzione viti, alberi da frutta e da legno, olivi ed altre produzioni legnose destinate all'alimentazione o alla trasformazione e alla produzione industriale.



6.4.1.3 - Agricoltori e operai agricoli specializzati di giardini e vivai, di coltivazioni di fiori e piante ornamentali, di ortive protette o di orti stabili

Le professioni classificate in questa categoria producono in serre e in tutte le stagioni fiori, piante ornamentali e simili, allevano e selezionano in vivai piante destinate alle coltivazioni agricole; curano l'allestimento di aree verdi, coltivando piante ornamentali e sistemando le aiuole in parchi e giardini; coltivano in serre e in orti stabili o protetti ortaggi e prodotti agricoli fuori stagione destinati al consumo alimentare.

La Categoria è suddivisa nelle seguenti Unità professionali:

6.4.1.3.1 - Agricoltori e operai agricoli specializzati di giardini e vivai, di coltivazioni di fiori e piante ornamentali

6.4.1.3.2 - Agricoltori e operai agricoli specializzati di coltivazioni ortive in serra, di ortive protette o di orti stabili

6.4.1.3.1 - Agricoltori e operai agricoli specializzati di giardini e vivai, di coltivazioni di fiori e piante ornamentali

Le professioni comprese in questa unità producono in serre e in tutte le stagioni fiori, piante ornamentali e simili, allevano e selezionano in vivai piante destinate alle coltivazioni agricole; curano l'allestimento di aree verdi, coltivando piante ornamentali e sistemando le aiuole in parchi e giardini.

6.4.1.3.2 - Agricoltori e operai agricoli specializzati di coltivazioni ortive in serra, di ortive protette o di orti stabili

Le professioni comprese in questa unità coltivano in serre e in orti stabili o protetti ortaggi e prodotti agricoli fuori stagione destinati al consumo alimentare.

6.4.1.4 - Agricoltori e operai agricoli specializzati di colture miste

Le professioni classificate in questa categoria curano e mettono a produzione in modo non specialistico o univoco più tipologie di colture (in pieno campo, legnose, vivaistiche, terricole, ortive).

La Categoria è composta da una Unità professionale:

6.4.1.4.0 - Agricoltori e operai agricoli specializzati di colture miste

Le professioni comprese in questa unità curano e mettono a produzione in modo non specialistico o univoco più tipologie di colture (in pieno campo, legnose, vivaistiche, terricole e ortive).

6.4.2 - Allevatori e operai specializzati della zootecnia

Le professioni comprese in questa classe si occupano della cura, della alimentazione e della custodia di animali da allevamento per produrre carne o altri prodotti destinati al consumo alimentare o alla trasformazione e produzione industriale.

La Classe è suddivisa nelle seguenti Categorie professionali:

6.4.2.1 - Allevatori e operai specializzati degli allevamenti di bovini ed equini

6.4.2.2 - Allevatori e operai specializzati degli allevamenti di ovini e caprini

- 6.4.2.3 - Allevatori e operai specializzati degli allevamenti di suini
- 6.4.2.4 - Allevatori e operai specializzati degli allevamenti avicoli
- 6.4.2.5 - Allevatori e operai specializzati degli allevamenti misti
- 6.4.2.6 - Allevatori e operai specializzati degli allevamenti di insetti
- 6.4.2.9 - Altri allevatori e operai specializzati della zootecnia

6.4.2.1 - Allevatori e operai specializzati degli allevamenti di bovini ed equini

Le professioni comprese in questa categoria allevano, per produrre carne, latte o altri prodotti, bovini ed equini mantenendoli in salute, alimentandoli in stalla o al pascolo, custodendoli, programmandone la riproduzione e assistendoli nei parti, occupandosi della manutenzione degli ambienti connessi all'attività produttiva e delle operazioni di mungitura e di trasformazione e conservazione del latte.

La Categoria è composta da una Unità professionale:

6.4.2.1.0 - Allevatori e operai specializzati degli allevamenti di bovini ed equini

Le professioni comprese in questa unità allevano, per produrre carne, latte o altri prodotti, bovini ed equini mantenendoli in salute, alimentandoli in stalla o al pascolo, custodendoli, programmandone la riproduzione e assistendoli nei parti, occupandosi della manutenzione degli ambienti connessi all'attività produttiva e delle operazioni di mungitura e di trasformazione e conservazione del latte.

6.4.2.2 - Allevatori e operai specializzati degli allevamenti di ovini e caprini

Le professioni comprese in questa categoria allevano, per produrre carne, latte o altri prodotti, ovini e caprini mantenendoli in salute, alimentandoli in stalla o al pascolo, custodendoli, programmandone la riproduzione e assistendoli nei parti, occupandosi della manutenzione degli ambienti connessi all'attività produttiva e delle operazioni di mungitura e di trasformazione e conservazione del latte.

La Categoria è composta da una Unità professionale:

6.4.2.2.0 - Allevatori e operai specializzati degli allevamenti di ovini e caprini

Le professioni comprese in questa unità allevano, per produrre carne, latte o altri prodotti, ovini e caprini mantenendoli in salute, alimentandoli in stalla o al pascolo, custodendoli, programmandone la riproduzione e assistendoli nei parti, occupandosi della manutenzione degli ambienti connessi all'attività produttiva e delle operazioni di mungitura e di trasformazione e conservazione del latte.

6.4.2.3 - Allevatori e operai specializzati degli allevamenti di suini

Le professioni comprese in questa categoria allevano, per produrre carne o altri prodotti, suini mantenendoli in salute, alimentandoli in stalla o al pascolo, custodendoli, programmandone la riproduzione e assistendoli nei parti, occupandosi della manutenzione degli ambienti connessi all'attività produttiva.

La Categoria è composta da una Unità professionale:

6.4.2.3.0 - Allevatori e operai specializzati degli allevamenti di suini

Le professioni comprese in questa unità allevano, per produrre carne o altri prodotti, suini mantenendoli in salute, alimentandoli in stalla o al pascolo, custodendoli, programmandone la riproduzione e assistendoli nei parti, occupandosi della manutenzione degli ambienti connessi all'attività produttiva.

6.4.2.4 - Allevatori e operai specializzati degli allevamenti avicoli

Le professioni comprese in questa categoria allevano, per produrre carne, uova o altri prodotti, avicoli mantenendoli in salute, alimentandoli in luoghi di stabulazione o sull'aia, custodendoli, programmandone la riproduzione e incubando le uova, occupandosi della manutenzione degli ambienti connessi all'attività produttiva.

La Categoria è composta da una Unità professionale:

6.4.2.4.0 - Allevatori e operai specializzati degli allevamenti avicoli

Le professioni comprese in questa unità allevano, per produrre carne, uova o altri prodotti, avicoli mantenendoli in salute, alimentandoli in luoghi di stabulazione o sull'aia, custodendoli, programmandone la riproduzione e incubando le uova, occupandosi della manutenzione degli ambienti connessi all'attività produttiva.

6.4.2.5 - Allevatori e operai specializzati degli allevamenti misti

Le professioni comprese in questa categoria allevano, per produrre carne, latte uova o altri prodotti, bestiame misto mantenendolo in salute, alimentandolo nei luoghi di stabulazione o sull'aia, custodendolo, programmandone la riproduzione e assistendoli nei parti o incubando le uova, occupandosi della manutenzione degli ambienti connessi all'attività produttiva.

La Categoria è composta da una Unità professionale:

6.4.2.5.0 - Allevatore di bestiame misto

Le professioni comprese in questa unità allevano, per produrre carne, latte uova o altri prodotti, bestiame misto mantenendolo in salute, alimentandolo nei luoghi di stabulazione o sull'aia, custodendolo, programmandone la riproduzione e assistendoli nei parti o incubando le uova, occupandosi della manutenzione degli ambienti connessi all'attività produttiva.

6.4.2.6 - Allevatori e operai specializzati degli allevamenti di insetti

Le professioni comprese in questa categoria allevano insetti per produrre bozzoli da seta, miele o altri prodotti, custodendoli e occupandosi della manutenzione degli ambienti connessi all'attività produttiva.

La Categoria è composta da una Unità professionale:

6.4.2.6.0 - Allevatori e operai specializzati degli allevamenti di insetti

Le professioni comprese in questa unità allevano insetti per produrre bozzoli da seta, miele o altri prodotti, custodendoli e occupandosi della manutenzione degli ambienti connessi all'attività produttiva.

6.4.2.9 - Altri allevatori e operai specializzati della zootecnia

Le professioni comprese in questa categoria allevano animali da selvaggina, da pelliccia e altri animali mantenendoli in salute, alimentandoli nei luoghi di stabulazione o sull'aia, custodendoli, programmandone la riproduzione, occupandosi della manutenzione degli ambienti connessi all'attività produttiva.

La Categoria è composta da una Unità professionale:

6.4.2.9.0 - Altri allevatori e operai specializzati della zootecnia

Le professioni comprese in questa unità allevano animali da selvaggina, da pelliccia e altri animali mantenendoli in salute, alimentandoli nei luoghi di stabulazione o sull'aia, custodendoli, programmandone la riproduzione, occupandosi della manutenzione degli ambienti connessi all'attività produttiva.

6.4.3 - Allevatori e agricoltori

Le professioni comprese in questa classe curano e mettono a produzione in modo non specialistico o univoco una o più tipologie di coltura e di allevamento.

La Classe è composta da una Categoria professionale:

6.4.3.1 - Allevatori e agricoltori

Le professioni comprese in questa categoria curano e mettono a produzione in modo non specialistico o univoco una o più tipologie colturali e di allevamento, seminano, coltivano, raccolgono prodotti agricoli, allevano vari tipi di animali mantenendoli in salute, alimentandoli nei luoghi di stabulazione, custodendoli, programmandone la riproduzione e occupandosi della manutenzione degli ambienti connessi all'attività produttiva.

La Categoria è composta da una Unità professionale:

6.4.3.1.0 - Allevatori e agricoltori

Le professioni comprese in questa unità curano e mettono a produzione in modo non specialistico o univoco una o più tipologie colturali e di allevamento, seminano, coltivano, raccolgono prodotti agricoli, allevano vari tipi di animali mantenendoli in salute, alimentandoli nei luoghi di stabulazione, custodendoli, programmandone la riproduzione e occupandosi della manutenzione degli ambienti connessi all'attività produttiva.

6.4.4 - Operai forestali specializzati

Le professioni comprese in questa classe curano, mantengono, conservano e rendono produttivi macchie, boschi e foreste.

La Classe è composta da una Categoria professionale:

6.4.4.1 - Lavoratori forestali specializzati

Le professioni comprese in questa categoria curano, conservano e rendono produttive risorse forestali abbattendo o sfoltendo e cimando alberi e arbusti per mantenere il bosco, produrre legna da ardere e legname per l'industria, eseguendo stoccaggi e prime lavorazioni; ripopolando di alberi, piante e animali selvatici gli ecosistemi boschivi; raccogliendo cortecce, sugheri e resine pregiate.

La Categoria è suddivisa nelle seguenti Unità professionali:

6.4.4.1.1 - Abbattitori di alberi e rimboschitori

6.4.4.1.2 - Sugherai e raccoglitori di resine

6.4.4.1.1 - Abbattitori di alberi e rimboschitori

Le professioni comprese in questa unità curano, conservano e rendono produttive risorse forestali abbattendo o sfoltendo e cimando alberi e arbusti per mantenere il bosco, produrre legna da ardere e legname per l'industria, eseguendo stoccaggi e prime lavorazioni, ripopolando di alberi, piante e animali selvatici gli ecosistemi boschivi.

6.4.4.1.2 - Sugherai e raccoglitori di resine

Le professioni comprese in questa unità curano, conservano e rendono produttive risorse forestali raccogliendo cortecce, sugheri e resine pregiate.

6.4.5 - Pescatori e cacciatori

Le professioni comprese in questa classe allevano specie ittiche, le cacciano e le pescano in alto mare, nelle zone costiere e nelle acque interne; cacciano, catturano o abbattano selvaggina da carne e da pelliccia.

La Classe è suddivisa nelle seguenti Categorie professionali:

6.4.5.1 - Acquacoltori e professioni assimilate

6.4.5.2 - Pescatori della pesca costiera ed in acque interne

6.4.5.3 - Pescatori d'alto mare

6.4.5.4 - Cacciatori

6.4.5.1 - Acquacoltori e professioni assimilate

Le professioni comprese in questa categoria allevano diverse specie ittiche, curandole, mantenendole in salute, alimentandole in bacini interni, marini o lacustri, programmandone la riproduzione, occupandosi della manutenzione, della pulizia e dell'igiene dei luoghi di allevamento e di altri ambienti connessi all'attività produttiva.

La Categoria è composta da una Unità professionale:

6.4.5.1.0 - Acquacoltori

Le professioni comprese in questa unità allevano diverse specie ittiche, curandole, mantenendole in salute, alimentandole in bacini interni, marini o lacustri, programmandone la riproduzione, occupandosi della manutenzione, della pulizia e dell'igiene dei luoghi di allevamento e di altri ambienti connessi all'attività produttiva.

6.4.5.2 - Pescatori della pesca costiera ed in acque interne

Le professioni comprese in questa categoria si occupano della pesca costiera e in acque interne, svolgono tutte le operazioni relative alla ricerca, l'abbattimento e la cattura di specie ittiche o comunque acquatiche, quali crostacei, molluschi, spugne, telline, destinati all'alimentazione o alla trasformazione industriale.

La Categoria è composta da una Unità professionale:

6.4.5.2.0 - Pescatori della pesca costiera e in acque interne

Le professioni comprese in questa unità si occupano della pesca costiera e in acque interne, svolgono tutte le operazioni relative alla ricerca, l'abbattimento e la cattura di specie ittiche o comunque acquatiche, quali crostacei, molluschi, spugne, telline, destinati all'alimentazione o alla trasformazione industriale.

6.4.5.3 - Pescatori d'alto mare

Le professioni comprese in questa categoria ricercano, abbattono e catturano in alto mare pesci, molluschi, crostacei, spugne ed altri prodotti acquatici destinati all'alimentazione o alla trasformazione industriale.

La Categoria è composta da una Unità professionale:

6.4.5.3.0 - Pescatori d'alto mare

Le professioni comprese in questa unità ricercano, abbattono e catturano in alto mare pesci, molluschi, crostacei, spugne ed altri prodotti acquatici destinati all'alimentazione o alla trasformazione industriale.

6.4.5.4 - Cacciatori

Le professioni comprese in questa categoria ricercano, catturano e abbattono selvaggina da carne o da pelliccia nel suo ambiente naturale.

La Categoria è composta da una Unità professionale:

6.4.5.4.0 - Cacciatori

Le professioni comprese in questa unità ricercano, catturano e abbattono selvaggina da carne o da pelliccia nel suo ambiente naturale.

6.5 - Artigiani e operai specializzati delle lavorazioni alimentari, del legno, del tessile, dell'abbigliamento, delle pelli, del cuoio e dell'industria dello spettacolo

Le professioni comprese in questo gruppo lavorano e trasformano prodotti alimentari e agricoli destinati al consumo, lavorano il legno e costruiscono mobili ed altri manufatti dello stesso materiale; filano e tessono fibre, realizzano capi di abbigliamento in tessuto, pelle e pelliccia, conciano pelli e cuoio e realizzano calzature, complementi di abbigliamento, accessori e altri oggetti in questi e in materiali simili; si occupano della realizzazione e della costruzione delle scene e delle ambientazioni di spettacoli teatrali, di riprese cinematografiche e spettacoli simili.

Il Gruppo è suddiviso nelle seguenti Classi di professioni:

- 6.5.1 - Artigiani ed operai specializzati delle lavorazioni alimentari
- 6.5.2 - Attrezzisti, operai e artigiani del trattamento del legno ed assimilati
- 6.5.3 - Artigiani ed operai specializzati del tessile e dell'abbigliamento
- 6.5.4 - Artigiani ed operai specializzati della lavorazione del cuoio, delle pelli e delle calzature ed assimilati
- 6.5.5 - Artigiani ed operai specializzati dell'industria dello spettacolo

6.5.1 - Artigiani ed operai specializzati delle lavorazioni alimentari

Le professioni comprese in questa classe lavorano artigianalmente carni, pesce, prodotti agricoli e loro derivati per produrre alimenti e bevande destinati al consumo; abbattano animali, tagliano e confezionano carne e pesce freschi e conservati, producono pane e paste, dolci, latte, prodotti caseari, li classificano secondo parametri definiti, lavorano e preparano il tabacco.

La Classe è suddivisa nelle seguenti Categorie professionali:

- 6.5.1.1 - Macellai, pesciaioli e professioni assimilate
- 6.5.1.2 - Panettieri e pastai artigianali
- 6.5.1.3 - Pasticcieri, gelatai e conservieri artigianali
- 6.5.1.4 - Degustatori e classificatori di prodotti alimentari e di bevande
- 6.5.1.5 - Artigiani ed operai specializzati delle lavorazioni artigianali casearie
- 6.5.1.6 - Operai della preparazione e della lavorazione delle foglie di tabacco

6.5.1.1 - Macellai, pesciaioli e professioni assimilate

Le professioni comprese in questa categoria lavorano o conservano carne o pesce freschi da destinare al consumo ovvero macellano gli animali, si occupano della scuoiatura, della pulitura, della sezionatura, del taglio, della pezzatura e dell'eventuale confezionamento e conservazione della carne fresca; tritano, speziano, salano, insaccano e conservano carni suine o di altri animali; puliscono, pezzano, salano, marinano prodotti ittici freschi; lavorano in cottura, affumicatura o con altre tecniche di conservazione carni e pesce da conservare.

La Categoria è suddivisa nelle seguenti Unità professionali:

- 6.5.1.1.1 - Macellai e abbattitori di animali
- 6.5.1.1.2 - Norcini
- 6.5.1.1.3 - Pesciaioli
- 6.5.1.1.4 - Addetti alla conservazione di carni e pesci

6.5.1.1.1 - Macellai e abbattitori di animali

Le professioni comprese in questa unità lavorano o conservano carne fresca da destinare al consumo ovvero macellano gli animali, si occupano della scuoiatura, della pulitura, della sezionatura, del taglio, della pezzatura e dell'eventuale confezionamento e conservazione della carne fresca.

6.5.1.1.2 - Norcini

Le professioni comprese in questa unità lavorano o conservano carne fresca da destinare al consumo ovvero tritano, speziano, salano, insaccano e conservano carni suine o di altri animali.

6.5.1.1.3 - Pesciaioli

Le professioni comprese in questa unità lavorano o conservano pesce fresco ovvero puliscono, pezzano, salano, marinano prodotti ittici freschi.

6.5.1.1.4 - Addetti alla conservazione di carni e pesci

Le professioni comprese in questa unità lavorano in cottura, affumicatura o con altre tecniche di conservazione carni e pesce da conservare.

6.5.1.2 - Panettieri e pastai artigianali

Le professioni comprese in questa categoria lavorano le farine in prodotti alimentari per produrre pane e paste alimentari ovvero impastano artigianalmente uno o più tipi di farina con o senza lievito e danno all'impasto la forma e la dimensione del pane da infornare e destinare al consumo; impastano uno o più tipi di farine per produrre paste artigianali alimentari fresche ed essiccate, lavorate o meno con uova, anche ripiene, trafilate o lavorate con altre tecniche.

La Categoria è suddivisa nelle seguenti Unità professionali:

- 6.5.1.2.1 - Panettieri
- 6.5.1.2.2 - Pastai

6.5.1.2.1 - Panettieri

Le professioni comprese in questa unità lavorano le farine in prodotti alimentari per produrre pane ovvero impastano artigianalmente uno o più tipi di farina con o senza lievito e danno all'impasto la forma e la dimensione del pane da infornare e destinare al consumo.

6.5.1.2.2 - Pastai

Le professioni comprese in questa unità impastano uno o più tipi di farine per produrre paste artigianali alimentari fresche ed essiccate, lavorate o meno con uova, anche ripiene, trafilate o lavorate con altre tecniche.

6.5.1.3 - Pasticcieri, gelatai e conservieri artigianali

Le professioni comprese in questa categoria producono artigianalmente dolci ed altri alimenti, ovvero preparano e cuociono impasti dolci lievitati, creme, lavorano e montano panna, burro, uova e grassi vegetali, lavorano lo zucchero, grassi e polveri di cacao per produrre cioccolato; preparano miscele aromatiche e addensanti per realizzare creme gelato, gelati a base di frutta e granite aromatizzate; gelatinizzano e candiscono frutta ed altri prodotti vegetali, li lavorano e cuociono per produrre marmellate e conserve.

La Categoria è suddivisa nelle seguenti Unità professionali:

6.5.1.3.1 - Pasticcieri e cioccolatai

6.5.1.3.2 - Gelatai

6.5.1.3.3 - Conservieri

6.5.1.3.1 - Pasticcieri e cioccolatai

Le professioni comprese in questa unità producono artigianalmente dolci ed alimenti dolci, ovvero preparano e cuociono impasti dolci lievitati e creme; lavorano e montano panna, burro, uova e grassi vegetali; lavorano lo zucchero, grassi e polveri di cacao per produrre cioccolato.

6.5.1.3.2 - Gelatai

Le professioni comprese in questa unità preparano miscele aromatiche e addensanti per realizzare creme gelato, gelati a base di frutta e granite aromatizzate.

6.5.1.3.3 - Conservieri

Le professioni comprese in questa unità gelatinizzano e candiscono frutta ed altri prodotti vegetali, li lavorano e cuociono per produrre marmellate e conserve.

6.5.1.4 - Degustatori e classificatori di prodotti alimentari e di bevande

Le professioni comprese in questa categoria selezionano, classificano e valutano le caratteristiche organolettiche di prodotti alimentari e bevande, utilizzando i propri sensi e giudicando secondo standard predefiniti.

La Categoria è composta da una Unità professionale:

6.5.1.4.0 - Degustatori e classificatori di prodotti alimentari e bevande

Le professioni comprese in questa unità selezionano, classificano e riconoscono le caratteristiche organolettiche di prodotti alimentari e bevande, utilizzando i propri sensi e giudicando secondo standard predefiniti.

6.5.1.5 - Artigiani ed operai specializzati delle lavorazioni artigianali casearie

Le professioni comprese in questa categoria lavorano e trasformano latte di varia provenienza per produrre panna, burro, formaggi freschi e stagionati ed altri prodotti caseari.

La Categoria è composta da una Unità professionale:

6.5.1.5.0 - Artigiani ed operai specializzati delle lavorazioni artigianali casearie

Le professioni comprese in questa unità lavorano e trasformano latte di varia provenienza per produrre panna, burro, formaggi freschi e stagionati ed altri prodotti caseari.

6.5.1.6 - Operai della preparazione e della lavorazione delle foglie di tabacco

Le professioni comprese in questa categoria scelgono, essiccano, lavorano e trattano, sottoponendole a vari tipi di concia, le foglie di tabacco per produrre sigari, tabacco da masticare e miscele triturate da annusare o fumare in pipe o sigarette.

La Categoria è composta da una Unità professionale:

6.5.1.6.0 - Operai specializzati della preparazione e della lavorazione delle foglie di tabacco

Le professioni comprese in questa unità scelgono, essiccano, lavorano e trattano, sottoponendole a vari tipi di concia, le foglie di tabacco per produrre sigari, tabacco da masticare e miscele triturate da annusare o fumare in pipe o sigarette.

6.5.2 - Attrezzisti, operai e artigiani del trattamento del legno ed assimilati

Le professioni comprese in questa classe si occupano della stagionatura e della prima lavorazione del legno, della realizzazione di mobili e manufatti in questo materiale e della lavorazione e produzione di oggetti in paglia, rafia, vimini, saggina e materiali simili.

La Classe è suddivisa nelle seguenti Categorie professionali:

6.5.2.1 - Artigiani ed operai specializzati del trattamento del legno (curvature a vapore, stagionatura artificiale, trattamenti chimici)

6.5.2.2 - Falegnami ed attrezzisti di macchine per la lavorazione del legno

6.5.2.3 - Impagliatori, cestai, spazzolai, sugherai e professioni assimilate

6.5.2.1 - Artigiani ed operai specializzati del trattamento del legno (curvature a vapore, stagionatura artificiale, trattamenti chimici)

Le professioni comprese in questa categoria provvedono al primo trattamento del legno ovvero tagliano e pezzano i tronchi tenendo conto dell'uso e del valore del materiale che si intende ottenere, provvedono alla stagionatura, naturale o in forno, del materiale ricavato e ad eventuali trattamenti chimici dello stesso; curvano e sagomano assi e tavole secondo standard predefiniti.

La Categoria è suddivisa nelle seguenti Unità professionali:

6.5.2.1.1 - Stagionatori ed operai specializzati del primo trattamento del legno

6.5.2.1.2 - Curvatori, sagomatori ed operai specializzati della prima lavorazione del legno

6.5.2.1.1 - Stagionatori ed operai specializzati del primo trattamento del legno

Le professioni comprese in questa unità provvedono al primo trattamento del legno ovvero tagliano e pezzano i tronchi tenendo conto dell'uso e del valore

del materiale che si intende ottenere, provvedono alla stagionatura, naturale o in forno, del materiale ricavato e ad eventuali trattamenti chimici dello stesso.

6.5.2.1.2 - Curvatori, sagomatori ed operai specializzati della prima lavorazione del legno

Le professioni comprese in questa unità curvano e sagomano assi e tavole secondo standard predefiniti.

6.5.2.2 - Falegnami ed attrezzisti di macchine per la lavorazione del legno

Le professioni comprese in questa categoria lavorano artigianalmente il legno realizzando infissi, mobili o altri manufatti, ovvero si occupano della sgrossatura e della prima trasformazione delle assi in legno con l'ausilio di macchine utensili manuali o semi automatiche (seghe a nastro e circolari, piallatrici, levigatrici, frese a pantografo); realizzano e riparano infissi, porte finestre e altri serramenti in legno, casse, botti, doghe bauli, carrozze, scheletri, sostegni e simili manufatti di carpenteria in legno; montano e smontano mobili e componenti di arredamento su misura e componibili, in legno ed altri materiali.

La Categoria è suddivisa nelle seguenti Unità professionali:

6.5.2.2.1 - Attrezzisti di falegnameria

6.5.2.2.2 - Falegnami

6.5.2.2.3 - Montatori di mobili

6.5.2.2.1 - Attrezzisti di falegnameria

Le professioni comprese in questa unità lavorano artigianalmente il legno realizzando infissi, mobili o altri manufatti, ovvero si occupano della sgrossatura e della prima trasformazione delle assi in legno con l'ausilio di macchine utensili manuali o semi automatiche (seghe a nastro e circolari, piallatrici, levigatrici, frese a pantografo).

6.5.2.2.2 - Falegnami

Le professioni comprese in questa unità lavorano artigianalmente il legno realizzando infissi, mobili o altri manufatti, ovvero realizzano e riparano infissi, porte finestre e altri serramenti in legno, casse, botti, doghe, bauli, carrozze, scheletri, sostegni e simili manufatti di carpenteria in legno.

6.5.2.2.3 - Montatori di mobili

Le professioni comprese in questa unità montano e smontano mobili e componenti di arredamento su misura e componibili, in legno ed altri materiali.

6.5.2.3 - Impagliatori, cestai, spazzolai, sugherai e professioni assimilate

Le professioni comprese in questa categoria producono oggetti e manufatti lavorando artigianalmente fibre e materiali da intreccio, canne, sugheri e spugne ovvero trattano vimine, paglia e crine vegetale per realizzare cappelli, cesti, canestri, pennelli, spazzole ed altri oggetti simili; intrecciano fibre di vario genere per produrre corde e reti; lavorano giunchi e canne per realizzare mobili, complementi di arredo o altri

tipologie di prodotto; trattano e lavorano il sughero e le spugne per produrre diverse tipologie di oggetti e di complementi ornamentali.

La Categoria è suddivisa nelle seguenti Unità professionali:

6.5.2.3.1 - Impagliatori e lavoranti in vimini e setole

6.5.2.3.2 - Cordai e intrecciatori di fibre

6.5.2.3.3 - Lavoranti in giunco e canna

6.5.2.3.4 - Lavoranti in sughero e spugna

6.5.2.3.1 - Impagliatori e lavoranti in vimini e setole

Le professioni comprese in questa unità trattano vimine, paglia e crine vegetale per realizzare cappelli, cesti, canestri, pennelli, spazzole ed altri oggetti simili.

6.5.2.3.2 - Cordai e intrecciatori di fibre

Le professioni comprese in questa unità intrecciano fibre di vario genere per produrre corde e reti.

6.5.2.3.3 - Lavoranti in giunco e canna

Le professioni comprese in questa unità lavorano giunchi e canne per realizzare mobili, complementi di arredo o altri tipologie di prodotto.

6.5.2.3.4 - Lavoranti in sughero e spugna

Le professioni comprese in questa unità trattano e lavorano il sughero e le spugne per produrre diverse tipologie di oggetti e di complementi ornamentali.

6.5.3 - Artigiani ed operai specializzati del tessile e dell'abbigliamento

Le professioni comprese in questa classe preparano e tessono fibre di vario genere, confezionano artigianalmente capi e complementi di abbigliamento in tessuti, in pelle e pelliccia, biancheria intima e per la casa; realizzano tende, drappeggi, divani, poltrone e materassi; lavano e puliscono a secco articoli di abbigliamento e di arredamento per le famiglie.

La Classe è suddivisa nelle seguenti Categorie professionali:

6.5.3.1 - Preparatori di fibre

6.5.3.2 - Tessitori e maglieristi a mano e su telai manuali

6.5.3.3 - Sarti e tagliatori artigianali, modellisti e cappellai

6.5.3.4 - Pellicciai, modellatori di pellicceria e professioni assimilate

6.5.3.5 - Biancheristi, ricamatori a mano e professioni assimilate

6.5.3.6 - Tappezzieri e materassai

6.5.3.7 - Artigiani e addetti alle tintolavanderie

6.5.3.1 - Preparatori di fibre

Le professioni comprese in questa categoria provvedono alla prima lavorazione e al primo trattamento, anche chimico, delle fibre vegetali e non, producendo filati di vario genere per la tessitura o altre lavorazioni.

La Categoria è composta da una Unità professionale:

6.5.3.1.0 - Preparatori di fibre

Le professioni comprese in questa unità provvedono alla prima lavorazione e al primo trattamento, anche chimico, delle fibre vegetali e non, producendo filati di vario genere per la tessitura o altre lavorazioni.

6.5.3.2 - Tessitori e maglieristi a mano e su telai manuali

Le professioni comprese in questa categoria provvedono artigianalmente a tessere filati e maglie e al loro successivo trattamento ovvero realizzano e rifiniscono tessuti, arazzi, tappeti o manufatti simili a mano o con l'ausilio di macchine semiautomatiche; confezionano e rifiniscono artigianalmente capi di maglieria; colorano i tessuti artigianalmente e li sottopongono ad eventuali trattamenti chimici.

La Categoria è suddivisa nelle seguenti Unità professionali:

6.5.3.2.1 - Tessitori

6.5.3.2.2 - Maglieristi

6.5.3.2.3 - Tintori e addetti al trattamento chimico dei tessuti

6.5.3.2.1 - Tessitori

Le professioni comprese in questa unità provvedono artigianalmente a tessere filati e maglie, realizzando e rifinendo tessuti, arazzi, tappeti o manufatti simili a mano o con l'ausilio di macchine semiautomatiche.

6.5.3.2.2 - Maglieristi

Le professioni comprese in questa unità confezionano e rifiniscono artigianalmente capi di maglieria.

6.5.3.2.3 - Tintori e addetti al trattamento chimico dei tessuti

Le professioni comprese in questa unità colorano i tessuti artigianalmente e li sottopongono ad eventuali trattamenti chimici.

6.5.3.3 - Sarti e tagliatori artigianali, modellisti e cappellai

Le professioni comprese in questa categoria realizzano artigianalmente capi e complementi di abbigliamento ovvero riportano su cartamodello i disegni del capo da realizzare dimensionandoli alle misure del cliente o a misure standard; tagliano e confezionano il capo di abbigliamento per intero o nelle sue parti in sartorie semi-artigianali; disegnano, tagliano e confezionano l'intero capo su misura del cliente; realizzano cappelli in tessuto, lana o feltro.

La Categoria è suddivisa nelle seguenti Unità professionali:

6.5.3.3.1 - Modellisti di capi di abbigliamento

6.5.3.3.2 - Tagliatori di capi di abbigliamento

6.5.3.3.3 - Confezionatori di capi di abbigliamento

6.5.3.3.4 - Sarti

6.5.3.3.5 - Cappellai

6.5.3.3.1 - Modellisti di capi di abbigliamento

Le professioni comprese in questa unità riportano su cartamodello i disegni del capo di abbigliamento da realizzare dimensionandoli alle misure del cliente o a misure standard.

6.5.3.3.2 - Tagliatori di capi di abbigliamento

Le professioni comprese in questa unità tagliano il capo di abbigliamento per intero o nelle sue parti in sartorie semiartigianali.

6.5.3.3.3 - Confezionatori di capi di abbigliamento

Le professioni comprese in questa unità confezionano il capo di abbigliamento per intero o nelle sue parti in sartorie semiartigianali.

6.5.3.3.4 - Sarti

Le professioni comprese in questa unità disegnano, tagliano e confezionano l'intero capo di abbigliamento su misura del cliente.

6.5.3.3.5 - Cappellai

Le professioni comprese in questa unità realizzano cappelli in tessuto, lana o feltro.

6.5.3.4 - Pellicciai, modellatori di pellicceria e professioni assimilate

Le professioni comprese in questa categoria realizzano artigianalmente capi e complementi di abbigliamento in pelle o pelliccia ovvero riportano su cartamodello i disegni del capo da realizzare dimensionandoli alle misure del cliente o a misure standard; tagliano e confezionano il capo o il complemento di abbigliamento per intero o nelle sue parti in laboratori semiartigianali; disegnano, tagliano e confezionano l'intero capo su misura del cliente.

La Categoria è suddivisa nelle seguenti Unità professionali:

6.5.3.4.1 - Modellisti di pellicceria e di capi in pelle

6.5.3.4.2 - Tagliatori di pellicceria e di capi in pelle

6.5.3.4.3 - Confezionatori di pellicceria e di capi in pelle

6.5.3.4.4 - Pellicciai e sarti in pelle

6.5.3.4.1 - Modellisti di pellicceria e di capi in pelle

Le professioni comprese in questa unità riportano su cartamodello i disegni del capo da realizzare in pelle o pelliccia dimensionandoli alle misure del cliente o a misure standard.

6.5.3.4.2 - Tagliatori di pellicceria e di capi in pelle

Le professioni comprese in questa unità tagliano il capo o il complemento di abbigliamento in pelle o pelliccia per intero o nelle sue parti in laboratori semiartigianali.

6.5.3.4.3 - Confezionatori di pellicceria e di capi in pelle

Le professioni comprese in questa unità confezionano il capo o il complemento di abbigliamento in pelle o pelliccia per intero o nelle sue parti in laboratori semiartigianali.

6.5.3.4.4 - Pellicciai e sarti in pelle

Le professioni comprese in questa unità disegnano, tagliano e confezionano l'intero capo in pelle o pelliccia su misura del cliente.

6.5.3.5 - Biancheristi, ricamatori a mano e professioni assimilate

Le professioni comprese in questa categoria realizzano artigianalmente capi di biancheria e relative rifiniture ovvero tagliano, cuciono, confezionano, rifiniscono e guarniscono capi di abbigliamento intimo; confezionano biancheria per la casa; realizzano merletti, ricami anche con fili d'oro e argento, fiocchi, nastri, decorazioni con pajettes e grani colorati; producono bottoni di forma e materiali diversi.

La Categoria è suddivisa nelle seguenti Unità professionali:

6.5.3.5.1 - Confezionatori e rifinitori di biancheria intima

6.5.3.5.2 - Confezionatori e rifinitori di biancheria per la casa

6.5.3.5.3 - Merlettai e ricamatrici a mano

6.5.3.5.4 - Bottonai

6.5.3.5.1 - Confezionatori e rifinitori di biancheria intima

Le professioni comprese in questa unità realizzano artigianalmente capi di biancheria e relative rifiniture ovvero tagliano, cuciono, confezionano, rifiniscono e guarniscono capi di abbigliamento intimo.

6.5.3.5.2 - Confezionatori e rifinitori di biancheria per la casa

Le professioni comprese in questa unità realizzano artigianalmente biancheria per la casa.

6.5.3.5.3 - Merlettai e ricamatrici a mano

Le professioni comprese in questa unità realizzano merletti, ricami, anche con fili d'oro e d'argento, fiocchi, nastri, decorazioni con pajettes e grani colorati.

6.5.3.5.4 - Bottonai

Le professioni comprese in questa unità producono bottoni di forma e materiali diversi.

6.5.3.6 - Tappezzieri e materassai

Le professioni comprese in questa categoria realizzano ornamenti in tessuto o pelle per interni, poltrone, divani, pouf e oggetti simili in laboratori o industrie semiartigianali secondo standard e linee definite ovvero tagliano, confezionano, montano, riparano e restaurano tende, drappaggi e imbottiture su pareti, porte e finestre, realizzano piccoli complementi di arredo in tessuto; trasferiscono su dime e sagome i disegni degli scheletri, delle imbottiture e dei rivestimenti di poltrone, divani, pouf e simili, dimensionandoli ai manufatti da realizzare; ne realizzano gli scheletri e le imbottiture, ne tagliano i rivestimenti e li confezionano per intero o in parti inserendo le imbottiture; li riparano e li restaurano, su misura e ordinazione del cliente; realizzano materassi e altri manufatti simili, curano il rifacimento di materassi in uso attraverso la cardatura della lana, l'inserimento di molle o altri interventi di manutenzione.

La Categoria è suddivisa nelle seguenti Unità professionali:

- 6.5.3.6.1 - Confezionatori di tende e drappaggi
- 6.5.3.6.2 - Modellisti di poltrone e divani
- 6.5.3.6.3 - Tagliatori di imbottiture e rivestimenti di poltrone e divani
- 6.5.3.6.4 - Confezionatori di poltrone e divani
- 6.5.3.6.5 - Tappezzieri di poltrone, divani e assimilati
- 6.5.3.6.6 - Materassai

6.5.3.6.1 - Confezionatori di tende e drappaggi

Le professioni comprese in questa unità realizzano ornamenti in tessuto o pelle per interni ovvero tagliano, confezionano, montano, riparano e restaurano tende, drappaggi e imbottiture su pareti, porte e finestre; realizzano piccoli complementi di arredo in tessuto.

6.5.3.6.2 - Modellisti di poltrone e divani

Le professioni comprese in questa unità trasferiscono su dime e sagome i disegni degli scheletri, delle imbottiture e dei rivestimenti di poltrone, divani, pouf e simili, dimensionandoli ai manufatti da realizzare.

6.5.3.6.3 - Tagliatori di imbottiture e rivestimenti di poltrone e divani

Le professioni comprese in questa unità realizzano gli scheletri e le imbottiture di poltrone, divani, pouf e simili, e ne tagliano i rivestimenti in laboratori o industrie semiartigianali secondo standard e linee definite.

6.5.3.6.4 - Confezionatori di poltrone e divani

Le professioni comprese in questa unità inseriscono le imbottiture e confezionano per intero o in parti poltrone, divani, pouf e simili, in laboratori o industrie semiartigianali secondo standard e linee definite.

6.5.3.6.5 - Tappezzieri di poltrone, divani e assimilati

Le professioni comprese in questa unità riparano e restaurano, in laboratori artigianali, su misura e ordinazione del cliente, poltrone, divani, pouf e oggetti simili.

6.5.3.6.6 - Materassai

Le professioni comprese in questa unità realizzano materassi e altri manufatti simili; curano il rifacimento di materassi in uso attraverso la cardatura della lana, l'inserimento di molle o altri interventi di manutenzione.

6.5.3.7 - Artigiani e addetti alle tintolavanderie

Le professioni comprese in questa categoria lavano, puliscono a secco e stirano per le famiglie, articoli di abbigliamento, renna, pelle, pellicce, lenzuola, tende, biancheria fine, stuoie e tappeti, modificano o ripristinano il loro colore, identificano le macchie sui tessuti e applicano soluzioni chimiche per rimuoverle.

La Categoria è composta da una Unità professionale:

6.5.3.7.0 - Artigiani e addetti alle tintolavanderie

Le professioni comprese in questa unità lavano, puliscono a secco e stirano per le famiglie, articoli di abbigliamento, renna, pelle, pellicce, lenzuola, tende, bian-



cheria fine, stuoie e tappeti; modificano o ripristinano il loro colore, identificano le macchie sui tessuti e applicano soluzioni chimiche per rimuoverle.

6.5.4 - Artigiani ed operai specializzati della lavorazione del cuoio, delle pelli e delle calzature ed assimilati

Le professioni comprese in questa classe si occupano della prima lavorazione del cuoio, delle pelli e delle pellicce, producono artigianalmente calzature e altri oggetti in pelle, pelliccia e cuoio.

La Classe è suddivisa nelle seguenti Categorie professionali:

6.5.4.1 - Conciatori di pelli e di pellicce

6.5.4.2 - Artigiani ed operai specializzati delle calzature ed assimilati

6.5.4.3 - Valigiai, borsettieri e professioni assimilate (anche su articoli di similpelle e stoffa)

6.5.4.1 - Conciatori di pelli e di pellicce

Le professioni comprese in questa categoria si occupano della prima lavorazione e rifinitura del cuoio, delle pelli e delle pellicce, raschiano, sottopongono a concia, nappano, scamosciano, rifilano e portano a diverso grado di rifinitura i materiali della pelle animale in modo da renderli utilizzabili per confezionare capi e complementi di abbigliamento, accessori di varia utilità, calzature, rivestimenti e altri manufatti in cuoio e pelle.

La Categoria è composta da una Unità professionale:

6.5.4.1.0 - Conciatori di pelli e di pellicce

Le professioni comprese in questa unità si occupano della prima lavorazione e rifinitura del cuoio, delle pelli e delle pellicce, raschiano, sottopongono a concia, nappano, scamosciano, rifilano e portano a diverso grado di rifinitura i materiali della pelle animale in modo da renderli utilizzabili per confezionare capi e complementi di abbigliamento, accessori di varia utilità, calzature, rivestimenti e altri manufatti in cuoio e pelle.

6.5.4.2 - Artigiani ed operai specializzati delle calzature ed assimilati

Le professioni comprese in questa categoria realizzano artigianalmente prodotti in cuoio, pelle e materiali simili ovvero trasferiscono su dime e sagome i disegni di calzature dimensionandoli ai prodotti da realizzare; tagliano, cuciono, confezionano, rifiniscono e guarniscono calzature, per intero o in parti, secondo modelli e misure standard, in laboratori semi artigianali; riparano, tagliano, cuciono, confezionano, rifiniscono e guarniscono calzature su misura del cliente in laboratori artigianali; realizzano selle, finimenti e altri oggetti in cuoio.

La Categoria è suddivisa nelle seguenti Unità professionali:

6.5.4.2.1 - Modellisti di calzature

6.5.4.2.2 - Tagliatori di calzature

6.5.4.2.3 - Confezionatori di calzature

6.5.4.2.4 - Calzolai, sellai e cuoiai

6.5.4.2.1 - Modellisti di calzature

Le professioni comprese in questa unità realizzano artigianalmente prodotti in cuoio, pelle e materiali simili, trasferendo su dime e sagome i disegni di calzature e dimensionandoli ai prodotti da realizzare.

6.5.4.2.2 - Tagliatori di calzature

Le professioni comprese in questa unità realizzano prodotti in cuoio, pelle e materiali simili, tagliando calzature, per intero o in parti, secondo modelli e misure standard, in laboratori semi artigianali.

6.5.4.2.3 - Confezionatori di calzature

Le professioni comprese in questa unità realizzano prodotti in cuoio, pelle e materiali simili, cucendo, confezionando, rifinendo e guarnendo calzature, per intero o in parti, secondo modelli e misure standard, in laboratori semi artigianali.

6.5.4.2.4 - Calzolari, sellai e cuoiai

Le professioni comprese in questa unità riparano, tagliano, cuciono, confezionano, rifiniscono e guarniscono calzature su misura del cliente in laboratori artigianali; realizzano artigianalmente selle, finimenti e altri oggetti in cuoio.

6.5.4.3 - Valigiai, borsettieri e professioni assimilate (anche su articoli di similpelle e stoffa)

Le professioni comprese in questa categoria realizzano artigianalmente accessori da viaggio e complementi di abbigliamento in pelle o in materiali simili ovvero trasferiscono su dime e sagome i disegni dimensionandoli agli oggetti da realizzare; tagliano, cuciono, rifiniscono e guarniscono valigie ed accessori simili per intero o in parti, secondo misure standard in laboratori semiartigianali; riparano, tagliano, cuciono, rifiniscono e guarniscono valigie ed accessori simili su misura o ordinazione del cliente in laboratori artigianali.

La Categoria è suddivisa nelle seguenti Unità professionali:

6.5.4.3.1 - Modellisti di pelletteria

6.5.4.3.2 - Tagliatori di pelletteria

6.5.4.3.3 - Confezionatori di pelletteria

6.5.4.3.4 - Pellettieri

6.5.4.3.1 - Modellisti di pelletteria

Le professioni comprese in questa unità realizzano artigianalmente accessori da viaggio e complementi di abbigliamento in pelle o in materiali simili trasferendo su dime e sagome i disegni e dimensionandoli agli oggetti da realizzare.

6.5.4.3.2 - Tagliatori di pelletteria

Le professioni comprese in questa unità tagliano valigie ed accessori simili per intero o in parti, secondo misure standard in laboratori semiartigianali

6.5.4.3.3 - Confezionatori di pelletteria

Le professioni comprese in questa unità cuciono, rifiniscono e guarniscono valigie ed accessori simili per intero o in parti, secondo misure standard in laboratori semiartigianali.

6.5.4.3.4 - Pellettieri

Le professioni comprese in questa unità riparano, tagliano, cuciono, rifiniscono e guarniscono valigie ed accessori simili su misura o ordinazione del cliente in laboratori artigianali.

6.5.5 - Artigiani ed operai specializzati dell'industria dello spettacolo

Le professioni comprese in questa classe realizzano e predispongono le scene, le ambientazioni, i meccanismi che le supportano e le fanno funzionare, di spettacoli teatrali, di riprese cinematografiche e spettacoli simili.

La Classe è composta da una Categoria professionale:

6.5.5.1 - Macchinisti ed attrezzisti di scena

Le professioni comprese in questa categoria realizzano, predispongono e alternano le scene e le ambientazioni necessarie allo svolgimento di uno spettacolo o di una ripresa cinematografica, televisiva o di spettacoli simili ovvero si occupano dell'attrezzatura e delle macchine di scena a disposizione di registi, attori e macchinisti, la fanno funzionare, realizzano montano, modificano scene e ambientazioni avvalendosi di pedane mobili, pannelli, botole, carri e macchine simili.

La Categoria è composta da una Unità professionale:

6.5.5.1.0 - Macchinisti ed attrezzisti di scena

Le professioni comprese in questa unità realizzano, predispongono e alternano le scene e le ambientazioni necessarie allo svolgimento di uno spettacolo o di una ripresa cinematografica, televisiva o di spettacoli simili ovvero si occupano dell'attrezzatura e delle macchine di scena a disposizione di registi, attori e macchinisti, la fanno funzionare, realizzano, montano e modificano scene e ambientazioni avvalendosi di pedane mobili, pannelli, botole, carri e macchine simili.

7 - CONDUTTORI DI IMPIANTI, OPERAI DI MACCHINARI FISSI E MOBILI E CONDUCENTI DI VEICOLI

Il settimo grande gruppo comprende le professioni che conducono e controllano il corretto funzionamento di macchine industriali e di impianti automatizzati o robotizzati di lavorazione; alimentano impianti di assemblaggio e di lavorazione in serie di prodotti; guidano veicoli, macchinari mobili o di sollevamento. I loro compiti consistono nel far funzionare e nel controllare impianti e macchinari industriali fissi per l'estrazione di materie prime, per la loro trasformazione e per la produzione di beni; nell'assemblare parti e componenti di prodotti; nella guida di veicoli e di macchinari mobili. Tali attività

richiedono in genere conoscenze di base assimilabili a quelle acquisite completando l'obbligo scolastico, o una qualifica professionale o esperienza lavorativa.

Il Grande gruppo è suddiviso nei seguenti Gruppi di professioni:

- 7.1 - Conduttori di impianti industriali
- 7.2 - Operai semiqualeficati di macchinari fissi per la lavorazione in serie e operai addetti al montaggio
- 7.3 - Operatori di macchinari fissi in agricoltura e nella industria alimentare
- 7.4 - Conduttori di veicoli, di macchinari mobili e di sollevamento

7.1 - Conduttori di impianti industriali

Le professioni comprese in questo gruppo comportano la conduzione di impianti o macchinari industriali automatizzati che operano lungo l'intero processo produttivo o su singole fasi dello stesso nelle attività di estrazione e di trattamento dei minerali, di trasformazione e lavorazione dei metalli, del vetro, della ceramica, del legno e della carta e di produzione di derivati della chimica e del petrolio.

Il Gruppo è suddiviso nelle seguenti Classi di professioni:

- 7.1.1 - Conduttori di impianti e macchinari per l'estrazione e il primo trattamento dei minerali
- 7.1.2 - Operatori di impianti per la trasformazione e lavorazione a caldo dei metalli
- 7.1.3 - Conduttori di forni ed altri impianti per la lavorazione del vetro, della ceramica e di materiali assimilati
- 7.1.4 - Conduttori di impianti per la trasformazione del legno e la fabbricazione della carta
- 7.1.5 - Operatori di macchinari e di impianti per la raffinazione del gas e dei prodotti petroliferi, per la chimica di base e la chimica fine e per la fabbricazione di prodotti derivati dalla chimica
- 7.1.6 - Conduttori di impianti per la produzione di energia termica e di vapore, per il recupero dei rifiuti e per il trattamento e la distribuzione delle acque
- 7.1.7 - Operatori di catene di montaggio automatizzate e di robot industriali
- 7.1.8 - Conduttori di impianti per la trasformazione dei minerali

7.1.1 - Conduttori di impianti e macchinari per l'estrazione e il primo trattamento dei minerali

Le professioni comprese in questa classe conducono impianti per l'estrazione e la prima lavorazione di minerali ed altri prodotti del sottosuolo, quali petrolio e gas naturali.

La Classe è suddivisa nelle seguenti Categorie professionali:

- 7.1.1.1 - Conduttori di macchinari in miniere e cave
- 7.1.1.2 - Conduttori di impianti per il primo trattamento di minerali e di pietre
- 7.1.1.3 - Trivellatori e sondatori di pozzi petroliferi, di gas naturale, operatori di prospezione e professioni assimilate



7.1.1.1 - Conduttori di macchinari in miniere e cave

Le professioni comprese in questa categoria conducono macchinari per asportare, scavare, tagliare, tracciare, sollevare e trasportare minerali, pietra e marmo da miniere e cave a cielo aperto.

La Categoria è composta da una Unità professionale:

7.1.1.1.0 - Conduttori di macchinari in miniere e cave

Le professioni comprese in questa unità conducono macchinari per asportare, scavare, tagliare, tracciare, sollevare e trasportare minerali, pietra e marmo da miniere e cave a cielo aperto; rinforzano, puntellano e mettono in sicurezza opere murarie, scavi, ambienti di miniere e di cave, condotti, gallerie e posti di snodo tra gallerie; sono addetti alla manutenzione dei macchinari utilizzati.

7.1.1.2 - Conduttori di impianti per il primo trattamento di minerali e di pietre

Le professioni comprese in questa categoria conducono macchine per separare, frantumare, depurare, vagliare, agglomerare e in generale per le operazioni di primo trattamento di minerali e pietra in impianti associati a miniere e cave a cielo aperto.

La Categoria è composta da una Unità professionale:

7.1.1.2.0 - Conduttori di impianti per il primo trattamento di minerali e di pietre

Le professioni comprese in questa unità conducono macchine per separare, frantumare, depurare, vagliare, agglomerare e in generale per le operazioni di primo trattamento di minerali e pietra in impianti associati a miniere e cave a cielo aperto.

7.1.1.3 - Trivellatori e sondatori di pozzi petroliferi, di gas naturale, operatori di prospezione e professioni assimilate

Le professioni comprese in questa categoria conducono macchine per trivellare e attrezzare all'uso pozzi minerari e per l'estrazione di petrolio, gas naturale e acqua; per sondare il sottosuolo, prelevarne campioni ed effettuare prospezioni geologiche.

La Categoria è suddivisa nelle seguenti Unità professionali:

7.1.1.3.1 - Trivellatori di pozzi

7.1.1.3.2 - Conduttori di sonde e perforatrici da prospezione

7.1.1.3.1 - Trivellatori di pozzi

Le professioni comprese in questa unità conducono macchine per trivellare e attrezzare all'uso pozzi minerari e per l'estrazione di petrolio, gas naturale e acqua.

7.1.1.3.2 - Conduttori di sonde e perforatrici da prospezione

Le professioni comprese in questa unità conducono macchine per sondare il sottosuolo, prelevarne campioni per le analisi di laboratorio ed effettuare prospezioni geologiche.

7.1.2 - Operatori di impianti per la trasformazione e lavorazione a caldo dei metalli

Le professioni comprese in questa classe conducono impianti e macchinari per la produzione e la lavorazione dei metalli; conducono altiforni e forni di prima e seconda fusione, laminatoi, impianti di trafilazione, estrusione e trattamento termico dei metalli ferrosi e non.

La Classe è suddivisa nelle seguenti Categorie professionali:

- 7.1.2.1 - Fonditori, operatori di altoforno, di convertitori e di forni di raffinazione (siderurgia)
- 7.1.2.2 - Operatori di forni di seconda fusione, colatori di metalli e leghe e operatori di laminatoi
- 7.1.2.3 - Operatori di impianti per il trattamento termico dei metalli
- 7.1.2.4 - Trafilatori ed estrusori di metalli
- 7.1.2.5 - Operatori di impianti per la produzione e la raffinazione di metalli non ferrosi

7.1.2.1 - Fonditori, operatori di altoforno, di convertitori e di forni di raffinazione (siderurgia)

Le professioni comprese in questa categoria conducono macchine e impianti di caricamento e di posizionamento dei minerali e dei rottami nei forni ed altofori, conducono questi ultimi; conducono gli impianti siderurgici di colata in lingotti, lastre e barre e taglio della ghisa, del ferro e dell'acciaio prodotti.

La Categoria è suddivisa nelle seguenti Unità professionali:

- 7.1.2.1.1 - Operatori di altoforno
- 7.1.2.1.2 - Operatori di colata

7.1.2.1.1 - Operatori di altoforno

Le professioni comprese in questa unità conducono macchine e impianti di caricamento e di posizionamento dei minerali e dei rottami nei forni e negli altofori; conducono gli altofori.

7.1.2.1.2 - Operatori di colata

Le professioni comprese in questa unità conducono gli impianti siderurgici di colata in lingotti, lastre, barre e gli impianti di taglio della ghisa, del ferro e dell'acciaio prodotti.

7.1.2.2 - Operatori di forni di seconda fusione, colatori di metalli e leghe e operatori di laminatoi

Le professioni comprese in questa categoria conducono macchine e impianti di caricamento del metallo in forni di seconda fusione e conducono questi ultimi; conducono treni ed impianti di laminazione a freddo e a caldo delle colate di ferro e acciaio.

La Categoria è suddivisa nelle seguenti Unità professionali:

- 7.1.2.2.1 - Operatori di forni di seconda fusione
- 7.1.2.2.2 - Operatori di laminatoi

7.1.2.2.1 - Operatori di forni di seconda fusione

Le professioni comprese in questa unità conducono macchine e impianti di caricamento del metallo in forni di seconda fusione e conducono questi ultimi.

7.1.2.2.2 - Operatori di laminatoi

Le professioni comprese in questa unità conducono treni ed impianti di laminazione a freddo e a caldo delle colate di ferro e acciaio.

7.1.2.3 - Operatori di impianti per il trattamento termico dei metalli

Le professioni comprese in questa categoria conducono macchine e impianti, basati su tecnologie diverse, per la tempera, la ricottura e per altri trattamenti termici di metalli e leghe metalliche.

La Categoria è composta da una Unità professionale:

7.1.2.3.0 - Operatori di impianti per il trattamento termico dei metalli

Le professioni comprese in questa unità conducono macchine e impianti, basati su tecnologie diverse, per la tempera, la ricottura e per altri trattamenti termici di metalli e leghe metalliche.

7.1.2.4 - Trafilatori ed estrusori di metalli

Le professioni comprese in questa categoria conducono macchine e impianti per la produzione a mezzo di deformazione plastica di semilavorati e prodotti finiti in metallo ovvero di macchine e di impianti per la trafilatura di corpi piatti, pieni e cavi e di fili; per l'estrusione diretta e inversa di metalli duttili e la profilatura a caldo o a freddo di metalli ferrosi e non.

La Categoria è suddivisa nelle seguenti Unità professionali:

7.1.2.4.1 - Conduttori di macchine per la trafilatura di metalli

7.1.2.4.2 - Conduttori di macchine per l'estrusione e la profilatura di metalli

7.1.2.4.1 - Conduttori di macchine per la trafilatura di metalli

Le professioni comprese in questa unità conducono macchine e impianti per la produzione, a mezzo di deformazione plastica, di semilavorati e prodotti finiti in metallo ovvero di macchine e di impianti per la trafilatura di corpi piatti, pieni e cavi e di fili.

7.1.2.4.2 - Conduttori di macchine per l'estrusione e la profilatura di metalli

Le professioni comprese in questa unità conducono macchine e impianti per l'estrusione diretta e inversa di metalli duttili e la profilatura a caldo o a freddo di metalli ferrosi e non.

7.1.2.5 - Operatori di impianti per la produzione e la raffinazione di metalli non ferrosi

Le professioni classificate in questa categoria conducono macchine e impianti per la produzione e la raffinazione di metalli non ferrosi ovvero conducono impianti

e macchinari per la riduzione, la alligazione e la raffinazione termica dei minerali e dei metalli non ferrosi nonché per la loro riduzione e raffinazione per elettrolisi e per lisciviazione.

La Categoria è suddivisa nelle seguenti Unità professionali:

7.1.2.5.1 - Operatori di impianti termici per la produzione di metalli non ferrosi

7.1.2.5.2 - Operatori di impianti elettrochimici per la produzione di metalli non ferrosi

7.1.2.5.1 - Operatori di impianti termici per la produzione di metalli non ferrosi

Le professioni comprese in questa unità conducono macchine e impianti per la produzione e la raffinazione di metalli non ferrosi ovvero conducono impianti e macchinari per la riduzione, l'alligazione e la raffinazione termica dei minerali e dei metalli non ferrosi.

7.1.2.5.2 - Operatori di impianti elettrochimici per la produzione di metalli non ferrosi

Le professioni comprese in questa unità conducono macchine e impianti per la produzione e la raffinazione di metalli non ferrosi ovvero conducono impianti e macchinari per la loro riduzione e raffinazione per elettrolisi e per lisciviazione.

7.1.3 - Conduttori di forni ed altri impianti per la lavorazione del vetro, della ceramica e di materiali assimilati

Le professioni comprese in questa classe conducono impianti e macchinari per la lavorazione di materiali inerti a base di sabbie, terre ed argille, impianti e forni per la produzione e la lavorazione del vetro, della ceramica e di materiali simili e di laterizi.

La Classe è suddivisa nelle seguenti Categorie professionali:

7.1.3.1 - Conduttori di impianti per dosare, miscelare ed impastare materiali per la produzione del vetro, della ceramica e dei laterizi

7.1.3.2 - Conduttori di forni e di altri impianti per la lavorazione del vetro

7.1.3.3 - Conduttori di impianti per la formatura di articoli in ceramica e terracotta

7.1.3.4 - Conduttori di forni e di altri impianti per la produzione di laterizi, tegole e assimilati

7.1.3.1 - Conduttori di impianti per dosare, miscelare ed impastare materiali per la produzione del vetro, della ceramica e dei laterizi

Le professioni comprese in questa categoria conducono impianti e macchinari per dosare, miscelare e impastare sabbie, minerali, vetro di recupero, terre e argille per la produzione del vetro, di manufatti in terracotta, in ceramica e in laterizio.

La Categoria è composta da una Unità professionale:

7.1.3.1.0 - Conduttori di impianti per dosare, miscelare ed impastare materiali per la produzione del vetro, della ceramica e dei laterizi

Le professioni comprese in questa unità conducono impianti e macchinari per dosare, miscelare e impastare sabbie, minerali, vetro di recupero, terre e argille per la produzione del vetro, di manufatti in terracotta, in ceramica e in laterizio.

7.1.3.2 - Conduttori di forni e di altri impianti per la lavorazione del vetro

Le professioni comprese in questa categoria conducono impianti e macchinari per la produzione e la lavorazione del vetro ovvero impianti e macchinari di caricamento nei forni e fusione di sabbie, di minerali e vetro di recupero necessari alla produzione; impianti e macchinari per la produzione di lastre, per la trafilatura, l'estrusione, il taglio, lo stampaggio, il trattamento termico e la rifinitura del vetro e degli oggetti in vetro prodotti in serie.

La Categoria è suddivisa nelle seguenti Unità professionali:

7.1.3.2.1 - Conduttori di forni per la produzione del vetro

7.1.3.2.2 - Conduttori di impianti per la lavorazione del vetro

7.1.3.2.1 - Conduttori di forni per la produzione del vetro

Le professioni comprese in questa unità conducono impianti e macchinari per la produzione del vetro ovvero impianti e macchinari di caricamento nei forni e fusione di sabbie, di minerali e vetro di recupero necessari alla produzione.

7.1.3.2.2 - Conduttori di impianti per la lavorazione del vetro

Le professioni comprese in questa unità conducono impianti e macchinari per la produzione di lastre, per la trafilatura, l'estrusione, il taglio, lo stampaggio, il trattamento termico e la rifinitura del vetro e degli oggetti in vetro prodotti in serie.

7.1.3.3 - Conduttori di impianti per la formatura di articoli in ceramica e terracotta

Le professioni comprese in questa categoria conducono impianti e macchinari per la produzione e la lavorazione di manufatti in ceramica e terracotta ovvero impianti e macchinari per formare, stampare e comprimere i manufatti da realizzare; per essiccare, cuocere e sottoporre ad ulteriori trattamenti termici tali manufatti.

La Categoria è suddivisa nelle seguenti Unità professionali:

7.1.3.3.1 - Conduttori di impianti per la formatura di articoli in ceramica e terracotta

7.1.3.3.2 - Conduttori di forni per la produzione di articoli in ceramica e terracotta

7.1.3.3.1 - Conduttori di impianti per la formatura di articoli in ceramica e terracotta

Le professioni comprese in questa unità conducono impianti e macchinari per la produzione e la lavorazione di manufatti in ceramica e terracotta ovvero impianti e macchinari per formare, stampare e comprimere i manufatti da realizzare.

7.1.3.3.2 - Conduttori di forni per la produzione di articoli in ceramica e terracotta

Le professioni comprese in questa unità conducono impianti e macchinari per la produzione e la lavorazione in serie di manufatti in ceramica e terracotta ovvero per essiccare, cuocere e sottoporre ad ulteriori trattamenti termici tali manufatti.

7.1.3.4 - Conduttori di forni e di altri impianti per la produzione di laterizi, tegole e assimilati

Le professioni comprese in questa categoria conducono impianti e macchinari per la produzione e la lavorazione di laterizi e di materiali affini per l'edilizia, ovvero

impianti e macchinari per formare, stampare e comprimere i manufatti da realizzare; per essiccare, cuocere e sottoporre ad ulteriori trattamenti termici tali manufatti.

La Categoria è suddivisa nelle seguenti Unità professionali:

7.1.3.4.1 - Conduttori di impianti per la formatura di laterizi

7.1.3.4.2 - Conduttori di forni per la produzione di laterizi

7.1.3.4.1 - Conduttori di impianti per la formatura di laterizi

Le professioni comprese in questa unità conducono impianti e macchinari per la produzione e la lavorazione di laterizi e di materiali affini per l'edilizia, ovvero impianti e macchinari per formare, stampare e comprimere i manufatti da realizzare.

7.1.3.4.2 - Conduttori di forni per la produzione di laterizi

Le professioni comprese in questa unità conducono impianti e macchinari per la produzione e la lavorazione in serie di laterizi e di materiali affini per l'edilizia, ovvero per essiccare, cuocere e sottoporre ad ulteriori trattamenti termici tali manufatti.

7.1.4 - Conduttori di impianti per la trasformazione del legno e la fabbricazione della carta

Le professioni comprese in questa classe conducono impianti e macchinari per la produzione di semilavorati in legno e materiali derivati, per la preparazione di paste di cellulosa o derivati dal legno ad uso delle cartiere e per la produzione della carta.

La Classe è suddivisa nelle seguenti Categorie professionali:

7.1.4.1 - Conduttori di impianti per la fabbricazione in serie di pannelli in legno (compensati, truciolati ed assimilati)

7.1.4.2 - Operatori di impianti per la preparazione della pasta di legno e di altri materiali per cartiera

7.1.4.3 - Operatori di impianti per la fabbricazione della carta

7.1.4.1 - Conduttori di impianti per la fabbricazione in serie di pannelli in legno (compensati, truciolati ed assimilati)

Le professioni comprese in questa categoria conducono impianti e macchinari per la produzione in serie di pannelli semilavorati in legno, truciolati e segatura di legno destinati alla produzione industriale; assemblano, impiallacciano e incollano strati incrociati di varie essenze in pannelli compensati o multistrato di vario spessore e qualità; impastano, stendono e pressano truciolati in legno, segature, colle e resine in pannelli di diverso spessore e caratteristiche fisiche.

La Categoria è composta da una Unità professionale:

7.1.4.1.0 - Conduttori di impianti per la fabbricazione in serie di pannelli in legno

Le professioni comprese in questa unità conducono impianti e macchinari per la produzione in serie di pannelli semilavorati in legno, truciolati e segatura di legno destinati alla produzione industriale; assemblano, impiallacciano e incolla-

no strati incrociati di varie essenze in pannelli compensati o multistrato di vario spessore e qualità; impastano, stendono e pressano trucioli in legno, segature, colle e resine in pannelli di diverso spessore e caratteristiche fisiche.

7.1.4.2 - Operatori di impianti per la preparazione della pasta di legno e di altri materiali per cartiera

Le professioni comprese in questa categoria conducono impianti e macchinari per la trasformazione di materiali a base di cellulosa in paste di legno e materie prime simili per cartiera; caricano legno, stracci ed altri materiali a base di cellulosa negli impianti di preparazione delle miscele, conducono gli impianti e i reattori chimici per la loro trasformazione in paste di cellulosa e per i trattamenti di affinamento di queste ultime.

La Categoria è composta da una Unità professionale:

7.1.4.2.0 - Operatori di impianti per la preparazione della pasta di legno e di altri materiali per cartiera

Le professioni comprese in questa unità conducono impianti e macchinari per la trasformazione di materiali a base di cellulosa in paste di legno e materie prime simili per cartiera; caricano legno, stracci ed altri materiali a base di cellulosa negli impianti di preparazione delle miscele; conducono gli impianti e i reattori chimici per la loro trasformazione in paste di cellulosa e per i trattamenti di affinamento di queste ultime.

7.1.4.3 - Operatori di impianti per la fabbricazione della carta

Le professioni comprese in questa categoria conducono impianti e macchinari per la trasformazione delle paste di cellulosa in carta, per darle la consistenza fisica richiesta e stenderla e trasformarla in carta, per sbiancare quest'ultima, lisciarla, patinarla o filigranarla, avvolgere i fogli in bobine o confezionarli in risme di diversa dimensione.

La Categoria è composta da una Unità professionale:

7.1.4.3.0 - Operatori di impianti per la fabbricazione della carta

Le professioni comprese in questa unità conducono impianti e macchinari per la trasformazione delle paste di cellulosa in carta, per dare loro la consistenza fisica richiesta e stenderle e trasformarle in carta, per sbiancare quest'ultima, lisciarla, patinarla o filigranarla, nonché per avvolgere i fogli in bobine o confezionarli in risme di diversa dimensione.

7.1.5 - Operatori di macchinari e di impianti per la raffinazione del gas e dei prodotti petroliferi, per la chimica di base e la chimica fine e per la fabbricazione di prodotti derivati dalla chimica

Le professioni comprese in questa classe conducono impianti e macchinari per la lavorazione dei prodotti petroliferi, per la loro stazzatura e per l'imbottigliamento dei

gas derivati dal processo di raffinazione; conducono impianti e macchinari per le fasi di lavorazioni della chimica di base e della chimica fine; conducono e controllano impianti e macchinari per la fabbricazione di prodotti derivati dalla chimica; conducono reattori ed altri impianti e macchinari per la produzione di materie intermedie derivate dalla produzione chimica primaria e secondaria; operano nel rispetto delle disposizioni atte a garantire la sicurezza e la qualità del prodotto e del ciclo produttivo.

La Classe è suddivisa nelle seguenti Categorie professionali:

7.1.5.1 - Conduttori di impianti per la raffinazione dei prodotti petroliferi

7.1.5.2 - Operatori di macchinari e di impianti per la chimica di base e la chimica fine

7.1.5.3 - Operatori di macchinari per la fabbricazione di prodotti derivati dalla chimica

7.1.5.1 - Conduttori di impianti per la raffinazione dei prodotti petroliferi

Le professioni comprese in questa categoria conducono distillatori, reattori ed altri impianti e macchinari per la lavorazione dei prodotti petroliferi ovvero provvedono alla loro raffinazione alimentando e conducendo distillatori e reattori e stoccando i prodotti derivati; conducono impianti e macchine per la loro stazzatura e per l'imbottigliamento dei gas derivati dal processo di raffinazione.

La Categoria è suddivisa nelle seguenti Unità professionali:

7.1.5.1.1 - Conduttori di impianti per la raffinazione del gas e dei prodotti petroliferi

7.1.5.1.2 - Conduttori di impianti per la stazzatura di prodotti petroliferi

7.1.5.1.1 - Conduttori di impianti per la raffinazione del gas e dei prodotti petroliferi

Le professioni comprese in questa unità conducono distillatori, reattori ed altri impianti e macchinari per la lavorazione dei prodotti petroliferi ovvero provvedono alla loro raffinazione alimentando e conducendo distillatori e reattori e stoccando i prodotti derivati.

7.1.5.1.2 - Conduttori di impianti per la stazzatura di prodotti petroliferi

Le professioni comprese in questa unità conducono impianti e macchine per la stazzatura e l'imbottigliamento dei gas derivati dal processo di raffinazione dei prodotti petroliferi.

7.1.5.2 - Operatori di macchinari e di impianti per la chimica di base e la chimica fine

Le professioni comprese in questa categoria conducono impianti e macchine per filtrare, depurare liquidi e gas, per separare fanghi e altre componenti solide da fluidi, per separare liquidi e gas di diverse densità per successive lavorazioni e produzioni; conducono distillatori per la produzione di sostanze chimiche di base provvedendo anche all'alimentazione degli impianti e allo stoccaggio delle sostanze prodotte; provvedono alla conduzione e al controllo di reattori e di altri impianti chimici effettuando analisi strumentali standard e agendo attraverso quadri di manovra che riportano in tempo reale lo stato dei parametri fisici e chimici essenziali e che consentono l'azionamento di valvole, pompe, generatori di calore ed altri dispositivi di gestione dei processi chimici e delle condizioni energetiche in cui avvengono.

La Categoria è composta da una Unità professionale:

7.1.5.2.0 - Operatori di macchinari e di impianti per la chimica di base e la chimica fine

Le professioni comprese in questa unità conducono impianti e macchine per filtrare, depurare liquidi e gas, per separare fanghi e altre componenti solide da fluidi, per separare liquidi e gas di diverse densità per successive lavorazioni e produzioni; conducono distillatori per la produzione di sostanze chimiche di base provvedendo anche all'alimentazione degli impianti e allo stoccaggio delle sostanze prodotte; provvedono alla conduzione e al controllo di reattori e di altri impianti chimici effettuando analisi strumentali standard e agendo attraverso quadri di manovra che riportano in tempo reale lo stato dei parametri fisici e chimici essenziali e che consentono l'azionamento di valvole, pompe, generatori di calore ed altri dispositivi di gestione dei processi chimici e delle condizioni energetiche in cui avvengono.

7.1.5.3 - Operatori di macchinari per la fabbricazione di prodotti derivati dalla chimica

Le professioni classificate in questa categoria conducono e controllano impianti e macchinari per la produzione dei farmaci, dei prodotti cosmetici, dei detergenti e dei tensioattivi e dei loro principi attivi, delle miscele con eccipienti, del loro dosaggio e del relativo confezionamento per il consumo finale; conducono impianti e macchinari per la produzione delle miscele e preparati esplosivi, dei loro dosaggi in cariche, per il confezionamento di munizioni, detonatori, candelotti o altri tipi di esplosivi per usi industriali e non; conducono reattori ed altri impianti e macchinari per la produzione di materie intermedie derivate dalla produzione chimica primaria quali soluzioni chimiche decolorate, gas, coke e altri derivati dalla lavorazione del carbone, fertilizzanti, fibre sintetiche derivate dalla lavorazione o estrusione di polimeri, materie e sostanze radioattive e prodotti simili; conducono impianti e macchinari per la fabbricazione di prodotti derivati dalla produzione chimica secondaria quali candele, linoleum, gas alogeni, vernici, adesivi, colle, resine.

La Categoria è suddivisa nelle seguenti Unità professionali:

7.1.5.3.1 - Operatori di macchinari per la produzione di farmaci

7.1.5.3.2 - Operatori di macchinari per la produzione di prodotti derivati dalla chimica (farmaci esclusi)

7.1.5.3.1 - Operatori di macchinari per la produzione di farmaci

Le professioni comprese in questa unità conducono e controllano impianti e macchinari per la fabbricazione di prodotti della chimica fine e delle specialità ovvero conducono e controllano impianti e macchinari per la produzione dei farmaci e dei loro principi attivi, delle miscele con eccipienti, del loro dosaggio e del relativo confezionamento per il consumo finale.

7.1.5.3.2 - Operatori di macchinari per la produzione di prodotti derivati dalla chimica (farmaci esclusi)

Le professioni comprese in questa unità conducono e controllano impianti e macchinari per la fabbricazione di prodotti derivati dalla chimica (farmaci esclusi) ovvero conducono e controllano impianti e macchinari per la fabbricazione di prodotti cosmetici, detergenti e tensioattivi, delle miscele con eccipienti, del loro dosaggio e del relativo confezionamento per il consumo finale; per la produzione

delle miscele e dei preparati esplosivi, dei loro dosaggi in cariche, per il confezionamento di munizioni, detonatori, candelotti o altri tipi di esplosivi per usi industriali e non; per la fabbricazione di prodotti derivati dalla produzione chimica secondaria quali candele, linoleum, gas alogeni, vernici, adesivi, colle e resine; per la produzione di materie intermedie derivate dalla produzione chimica primaria quali soluzioni chimiche decolorate, gas, coke, altri derivati dalla lavorazione del carbone, fertilizzanti, fibre sintetiche derivate dalla lavorazione o estrusione di polimeri, materie e sostanze radioattive e prodotti simili.

7.1.6 - Conduttori di impianti per la produzione di energia termica e di vapore, per il recupero dei rifiuti e per il trattamento e la distribuzione delle acque

Le professioni comprese in questa classe conducono impianti e macchinari per la produzione di energia termica e di vapore, impianti di trattamento dei rifiuti e per il recupero e il riciclaggio degli stessi e impianti per il trattamento e la distribuzione delle acque.

La Classe è suddivisa nelle seguenti Categorie professionali:

7.1.6.1 - Conduttori di caldaie a vapore e di motori termici in impianti industriali

7.1.6.2 - Operatori di impianti di recupero e riciclaggio dei rifiuti e di trattamento e distribuzione delle acque

7.1.6.1 - Conduttori di caldaie a vapore e di motori termici in impianti industriali

Le professioni comprese in questa categoria conducono e controllano impianti e macchinari per la produzione di energia termica e di vapore, nonché motori termici a combustione interna asserviti ad impianti industriali.

La Categoria è composta da una Unità professionale:

7.1.6.1.0 - Conduttori di caldaie a vapore e di motori termici in impianti industriali

Le professioni comprese in questa unità conducono e controllano impianti e macchinari per la produzione di energia termica e di vapore, nonché motori termici a combustione interna asserviti ad impianti industriali.

7.1.6.2 - Operatori di impianti di recupero e riciclaggio dei rifiuti e di trattamento e distribuzione delle acque

Le professioni comprese in questa categoria conducono e controllano impianti per il recupero e il riciclaggio dei rifiuti e per il trattamento e la distribuzione delle acque.

La Categoria è suddivisa nelle seguenti Unità professionali:

7.1.6.2.1 - Operatori di impianti di recupero e riciclaggio dei rifiuti

7.1.6.2.2 - Operatori di impianti per la depurazione, la potabilizzazione e la distribuzione delle acque



7.1.6.2.1 - Operatori di impianti di recupero e riciclaggio dei rifiuti

Le professioni comprese in questa unità conducono e controllano impianti per il recupero e il riciclaggio dei rifiuti.

7.1.6.2.2 - Operatori di impianti per la depurazione, la potabilizzazione e la distribuzione delle acque

Le professioni comprese in questa unità conducono e controllano impianti per il trattamento e la distribuzione delle acque.

7.1.7 - Operatori di catene di montaggio automatizzate e di robot industriali

Le professioni comprese in questa classe conducono catene di montaggio automatizzate, impianti composti da più stazioni in sequenza, in ognuna delle quali viene eseguita una singola lavorazione su un pezzo che passa poi automaticamente alla stazione successiva, robot industriali che eseguono una o più operazioni complesse dopo opportuna programmazione; sorvegliano la regolarità del processo e intervengono in caso di malfunzionamento.

La Classe è composta da una Categoria professionale:

7.1.7.1 - Operatori di catene di montaggio automatizzate

Le professioni comprese in questa categoria conducono e controllano l'attività di catene di montaggio automatizzate e di robot industriali, provvedono al loro avviamento e operano sui meccanismi di funzionamento in relazione alle esigenze produttive programmate.

La Categoria è composta da una Unità professionale:

7.1.7.1.0 - Operatori di catene di montaggio automatizzate

Le professioni comprese in questa unità conducono e controllano l'attività di catene di montaggio automatizzate e di robot industriali, provvedono al loro avviamento e operano sui meccanismi di funzionamento in relazione alle esigenze produttive programmate.

7.1.8 - Conduttori di impianti per la trasformazione dei minerali

Le professioni comprese in questa classe conducono impianti e macchinari per separare, impastare e trattare termicamente minerali o sostanze chimiche, per trasformarli o decomporli in materie prime per successive lavorazioni e produzioni.

La Classe è suddivisa nelle seguenti Categorie professionali:

7.1.8.1 - Conduttori di mulini e impastatrici

7.1.8.2 - Conduttori di forni e di analoghi impianti per il trattamento termico dei minerali

7.1.8.1 - Conduttori di mulini e impastatrici

Le professioni comprese in questa categoria conducono impianti e macchinari per macinare, separare, granulare ed impastare minerali o sostanze chimiche per successive trasformazioni e lavorazioni.

La Categoria è composta da una Unità professionale:

7.1.8.1.0 - Conduttori di mulini e impastatrici

Le professioni comprese in questa unità conducono impianti e macchinari per macinare, separare, granulare ed impastare minerali o sostanze chimiche per successive trasformazioni e lavorazioni.

7.1.8.2 - Conduttori di forni e di analoghi impianti per il trattamento termico dei minerali

Le professioni comprese in questa categoria conducono forni ed altri impianti per il trattamento termico dei minerali per trasformarli mediante processi termici di ossidazione, disidratazione, riduzione e decomposizione in materie prime per successive lavorazioni e produzioni.

La Categoria è composta da una Unità professionale:

7.1.8.2.0 - Conduttori di forni e di impianti per il trattamento termico dei minerali

Le professioni comprese in questa unità conducono forni ed altri impianti per il trattamento termico dei minerali per trasformarli mediante processi termici di ossidazione, disidratazione, riduzione e decomposizione in materie prime per successive lavorazioni e produzioni.

7.2 - Operai semiqualeficati di macchinari fissi per la lavorazione in serie e operai addetti al montaggio

Le professioni comprese in questo gruppo conducono macchine automatiche e semiautomatiche per la produzione in serie di semilavorati o prodotti finiti, selezionano le operazioni da eseguire, caricano in macchina o nell'impianto le materie prime da lavorare e sorvegliano il processo di lavorazione in serie di metalli e prodotti minerali, di prodotti fotografici, di articoli in gomma e plastica, di articoli in legno e carta e di articoli dell'industria tessile e delle confezioni, assemblano parti per realizzare prodotti finiti, conducono macchine per il confezionamento della produzione.

Il Gruppo è suddiviso nelle seguenti Classi di professioni:

- 7.2.1 - Operai addetti a macchine automatiche e semiautomatiche per lavorazioni metalliche e per prodotti minerali
- 7.2.2 - Operai dei rivestimenti metallici, della galvanoplastica e per la fabbricazione di prodotti fotografici
- 7.2.3 - Conduttori di macchinari per la fabbricazione di articoli in gomma e materie plastiche

- 7.2.4 - Operai addetti a macchinari in impianti per la produzione in serie di articoli in legno
- 7.2.5 - Conduttori di macchinari per tipografia e stampa su carta e cartone
- 7.2.6 - Operai addetti a macchinari dell'industria tessile, delle confezioni ed assimilati
- 7.2.7 - Operai addetti all'assemblaggio di prodotti industriali
- 7.2.8 - Operai addetti a macchine confezionatrici di prodotti industriali

7.2.1 - Operai addetti a macchine automatiche e semiautomatiche per lavorazioni metalliche e per prodotti minerali

Le professioni comprese in questa classe conducono e controllano, intervenendo in caso di malfunzionamento, l'attività di macchine utensili automatiche e semiautomatiche per la lavorazione per asportazione e deformazione dei metalli, nonché di macchine e impianti per la produzione di manufatti in cemento a base di altri prodotti minerali.

La Classe è suddivisa nelle seguenti Categorie professionali:

- 7.2.1.1 - Operai addetti a macchine utensili automatiche e semiautomatiche industriali
- 7.2.1.2 - Operai addetti a macchinari per la produzione di manufatti in cemento e assimilati
- 7.2.1.3 - Conduttori di macchinari per la produzione di abrasivi e manufatti abrasivi minerali

7.2.1.1 - Operai addetti a macchine utensili automatiche e semiautomatiche industriali

Le professioni comprese in questa categoria conducono e supportano il funzionamento di macchine utensili industriali automatiche, semiautomatiche e a controllo numerico e dei relativi centri di produzione per lavorazioni per asportazione e deformazione di semilavorati in metallo (fresatrici, torni, trapani, alesatrici, rettificatrici, piallatici, presse, ecc.).

La Categoria è composta da una Unità professionale:

7.2.1.1.0 - Conduttori di macchine utensili automatiche e semiautomatiche industriali

Le professioni comprese in questa unità conducono e supportano il funzionamento di macchine utensili industriali automatiche, semiautomatiche e a controllo numerico e dei relativi centri di produzione per la lavorazione, l'asportazione e la deformazione di semilavorati in metallo (fresatrici, torni, trapani, alesatrici, rettificatrici, piallatici, presse, ecc.).

7.2.1.2 - Operai addetti a macchinari per la produzione di manufatti in cemento e assimilati

Le professioni comprese in questa categoria conducono e sorvegliano impianti e macchinari per la produzione di manufatti in cemento e in materiali simili, conducono

e sorvegliano impianti e macchine per produrre e miscelare i componenti, impastarli e colarli, di formatura, pressatura e rifinitura dei manufatti prodotti.

La Categoria è composta da una Unità professionale:

7.2.1.2.0 - Conduttori di macchinari per la produzione di manufatti in cemento e assimilati

Le professioni comprese in questa unità conducono e sorvegliano impianti e macchinari per la produzione di manufatti in cemento e in materiali simili; conducono e sorvegliano impianti e macchine per produrre e miscelare i componenti, impastarli e colarli, nonché per la formatura, la pressatura e la rifinitura dei manufatti prodotti.

7.2.1.3 - Conduttori di macchinari per la produzione di abrasivi e manufatti abrasivi minerali

Le professioni comprese in questa categoria conducono e sorvegliano impianti e macchinari per la produzione di manufatti in minerali abrasivi e simili conducono e sorvegliano impianti e macchine per produrre le sabbie, miscelarle e impastarli, di formatura, pressatura e rifinitura dei manufatti prodotti.

La Categoria è composta da una Unità professionale:

7.2.1.3.0 - Conduttori di macchinari per la produzione di abrasivi e manufatti abrasivi minerali

Le professioni comprese in questa unità conducono e sorvegliano impianti e macchinari per la produzione di manufatti in minerali abrasivi e simili; conducono e sorvegliano impianti e macchine per produrre le sabbie, miscelarle e impastarle, per la formatura, la pressatura e la rifinitura dei manufatti prodotti.

7.2.2 - Operai dei rivestimenti metallici, della galvanoplastica e per la fabbricazione di prodotti fotografici

Le professioni comprese in questa classe provvedono alla conduzione di impianti e macchinari per la rifinitura elettrochimica dei prodotti in metallo e per la fabbricazione di emulsioni e prodotti fotografici.

La Classe è suddivisa nelle seguenti Categorie professionali:

7.2.2.1 - Finitori, operai dei rivestimenti metallici, della galvanoplastica e assimilati

7.2.2.2 - Operai addetti a macchinari per la fabbricazione di prodotti fotografici (film, pellicole e assimilati)

7.2.2.1 - Finitori, operai dei rivestimenti metallici, della galvanoplastica e assimilati

Le professioni comprese in questa categoria conducono impianti e macchinari per il trattamento, il rivestimento, la rifinitura, la placcatura chimica ed elettrochimica di metalli e oggetti in metallo.

La Categoria è composta da una Unità professionale:



7.2.2.1.0 - Finitori di metalli e conduttori di impianti per finire, rivestire, placcare metalli e oggetti in metallo

Le professioni comprese in questa unità conducono impianti e macchinari per il trattamento, il rivestimento, la rifinitura, la placcatura chimica ed elettrochimica di metalli e oggetti in metallo.

7.2.2.2 - Operai addetti a macchinari per la fabbricazione di prodotti fotografici (film, pellicole e assimilati)

Le professioni comprese in questa categoria conducono impianti e macchinari per la produzione di emulsioni fotografiche e la fabbricazione di supporti fotosensibili (pellicole e carte fotografiche, pellicole radiografiche, cinematografiche, ecc.).

La Categoria è composta da una Unità professionale:

7.2.2.2.0 - Conduttori di macchinari per la fabbricazione di prodotti fotografici e assimilati

Le professioni comprese in questa unità conducono impianti e macchinari per la produzione di emulsioni fotografiche e la fabbricazione di supporti fotosensibili (pellicole e carte fotografiche, pellicole radiografiche, cinematografiche, ecc.).

7.2.3 - Conduttori di macchinari per la fabbricazione di articoli in gomma e materie plastiche

Le professioni comprese in questa classe conducono e controllano impianti e macchinari per la fabbricazione in serie di pneumatici e articoli in gomma e in plastica, sorvegliano la regolarità dei processi di lavorazione e intervengono nei casi di malfunzionamento.

La Classe è suddivisa nelle seguenti Categorie professionali:

7.2.3.1 - Conduttori di macchinari per la confezione e vulcanizzazione dei pneumatici

7.2.3.2 - Conduttori di macchinari per la fabbricazione di altri articoli in gomma

7.2.3.3 - Conduttori di macchinari per la fabbricazione di articoli in plastica e assimilati

7.2.3.1 - Conduttori di macchinari per la confezione e vulcanizzazione dei pneumatici

Le professioni comprese in questa categoria conducono impianti e macchinari per la fabbricazione dei pneumatici, per i processi di vulcanizzazione della gomma, di cucitura, armatura, budellatura dei pneumatici e per la loro ricostruzione.

La Categoria è composta da una Unità professionale:

7.2.3.1.0 - Conduttori di macchinari per la confezione e vulcanizzazione dei pneumatici

Le professioni comprese in questa unità conducono impianti e macchinari per la fabbricazione dei pneumatici, per i processi di vulcanizzazione della gomma, di cucitura, di armatura, di budellatura dei pneumatici e per la loro ricostruzione.

7.2.3.2 - Conduttori di macchinari per la fabbricazione di altri articoli in gomma

Le professioni comprese in questa categoria conducono impianti e macchinari per la lavorazione della gomma e la fabbricazione di prodotti in gomma, diversi dai pneumatici, destinati al consumo finale o alla produzione industriale.

La Categoria è composta da una Unità professionale:

7.2.3.2.0 - Conduttori di macchinari per la fabbricazione di altri articoli in gomma

Le professioni comprese in questa unità conducono impianti e macchinari per la lavorazione della gomma e la fabbricazione di prodotti in gomma, diversi dai pneumatici, destinati al consumo finale o alla produzione industriale.

7.2.3.3 - Conduttori di macchinari per la fabbricazione di articoli in plastica e assimilati

Le professioni comprese in questa categoria conducono impianti e macchinari per la lavorazione della plastica e la fabbricazione di prodotti in plastica destinati al consumo finale o alla produzione industriale.

La Categoria è composta da una Unità professionale:

7.2.3.3.0 - Conduttori di macchinari per la fabbricazione di articoli in plastica e assimilati

Le professioni comprese in questa unità conducono impianti e macchinari per la lavorazione della plastica e la fabbricazione di prodotti in plastica destinati al consumo finale o alla produzione industriale.

7.2.4 - Operai addetti a macchinari in impianti per la produzione in serie di articoli in legno

Le professioni comprese in questa classe conducono e controllano impianti e macchinari per la fabbricazione in serie di mobili e articoli in legno, sorvegliano la regolarità dei processi di lavorazione e intervengono in caso di malfunzionamento degli impianti e dei macchinari.

La Classe è composta da una Categoria professionale:

7.2.4.1 - Operai addetti a macchinari in impianti per la produzione in serie di mobili e di articoli in legno

Le professioni comprese in questa categoria conducono impianti e macchinari per la produzione in serie di mobili e di articoli in legno e simili, conducono e sorvegliano i macchinari per tagliare, sagomare, intagliare, perforare, piallare, tornire e levigare il legno e pannelli in legno o materiali simili, sorvegliano la regolarità dei processi di lavorazione e intervengono in caso di malfunzionamento degli impianti e dei macchinari.

La Categoria è composta da una Unità professionale:



7.2.4.1.0 - Addetti a macchinari per la produzione in serie di mobili e di articoli in legno

Le professioni comprese in questa unità conducono impianti e macchinari per la produzione in serie di mobili e di articoli in legno e simili, conducono e sorvegliano i macchinari per tagliare, sagomare, intagliare, perforare, piallare, tornire e levigare il legno e i pannelli in legno o i materiali simili; sorvegliano la regolarità dei processi di lavorazione e intervengono in caso di malfunzionamento degli impianti e dei macchinari.

7.2.5 - Conduttori di macchinari per tipografia e stampa su carta e cartone

Le professioni comprese in questa classe conducono e controllano impianti e macchinari per la stampa e fabbricazione in serie di articoli in carta e cartone e per la rilegatura di libri e articoli simili, sorvegliano la regolarità dei processi di lavorazione e intervengono in caso di malfunzionamento.

La Classe è suddivisa nelle seguenti Categorie professionali:

7.2.5.1 - Conduttori di macchinari per tipografia e stampa su carta e cartone

7.2.5.2 - Conduttori di macchinari per la fabbricazione di prodotti in carta e cartone

7.2.5.3 - Conduttori di macchinari per rilegatura di libri e assimilati

7.2.5.1 - Conduttori di macchinari per tipografia e stampa su carta e cartone

Le professioni comprese in questa categoria conducono impianti e macchinari per la stampa in serie e in continuo di carta e cartone, diversamente lavorati, destinati alla confezione di prodotti industriali e alla realizzazione di articoli e prodotti per il consumo finale e la produzione industriale, curano le prove colore e verificano la correttezza del processo di stampa

La Categoria è composta da una Unità professionale:

7.2.5.1.0 - Conduttori di macchinari per tipografia e stampa su carta e cartone

Le professioni comprese in questa unità conducono impianti e macchinari per la stampa in serie e in continuo di carta e cartone, diversamente lavorati, destinati alla confezione di prodotti industriali e alla realizzazione di articoli e prodotti per il consumo finale e la produzione industriale; curano le prove colore e verificano la correttezza del processo di stampa.

7.2.5.2 - Conduttori di macchinari per la fabbricazione di prodotti in carta e cartone

Le professioni comprese in questa categoria conducono impianti e macchinari per la fabbricazione in serie di prodotti in carta e cartone, diversamente lavorati, destinati alla confezione di prodotti industriali e alla produzione di altri articoli per il consumo finale e la produzione industriale.

La Categoria è composta da una Unità professionale:

7.2.5.2.0 - Conduttori di macchinari per la fabbricazione di prodotti in carta e cartone

Le professioni comprese in questa unità conducono impianti e macchinari per la fabbricazione in serie di prodotti in carta e cartone, diversamente lavorati, destinati alla confezione di prodotti industriali e alla produzione di altri articoli per il consumo finale e la produzione industriale.

7.2.5.3 - Conduttori di macchinari per rilegatura di libri e assimilati

Le professioni comprese in questa categoria conducono impianti e macchinari per rilegare in serie libri, riviste e articoli simili.

La Categoria è composta da una Unità professionale:

7.2.5.3.0 - Conduttori di macchinari per rilegatura di libri e assimilati

Le professioni comprese in questa unità conducono impianti e macchinari per rilegare in serie libri, riviste e articoli simili.

7.2.6 - Operai addetti a macchinari dell'industria tessile, delle confezioni ed assimilati

Le professioni comprese in questa classe conducono impianti e macchinari automatici per la filatura e la bobinatura di fibre naturali e sintetiche, per la fabbricazione in serie di tessuti, maglie, capi di abbigliamento, per il trattamento chimico e fisico dei tessuti, la stampa e la produzione di altri articoli in filato, tessuto e simili; sorvegliano la regolarità del processo di produzione e intervengono nei casi di malfunzionamento.

La Classe è suddivisa nelle seguenti Categorie professionali:

7.2.6.1 - Operai addetti a macchinari per la filatura e la bobinatura

7.2.6.2 - Operai addetti a telai meccanici per la tessitura e la maglieria

7.2.6.3 - Operai addetti a macchinari industriali per confezioni di abbigliamento in stoffa e assimilati

7.2.6.4 - Operai addetti a macchinari per il trattamento di filati e tessuti industriali

7.2.6.5 - Operai addetti a macchinari per la stampa dei tessuti

7.2.6.6 - Addetti a macchinari industriali per la preparazione e produzione in serie di articoli in pelli e pellicce

7.2.6.7 - Addetti a macchinari per la produzione in serie di calzature

7.2.6.9 - Altri operai addetti a macchinari dell'industria tessile, delle confezioni ed assimilati

7.2.6.1 - Operai addetti a macchinari per la filatura e la bobinatura

Le professioni comprese in questa categoria conducono impianti e macchinari automatici per la filatura e la sbobinatura in continuo di fibre naturali e sintetiche.

La Categoria è composta da una Unità professionale:



7.2.6.1.0 - Addetti a macchinari per la filatura e la bobinatura

Le professioni comprese in questa unità conducono impianti e macchinari automatici per la filatura e la bobinatura in continuo di fibre naturali e sintetiche.

7.2.6.2 - Operai addetti a telai meccanici per la tessitura e la maglieria

Le professioni comprese in questa categoria conducono impianti e macchinari automatici per la tessitura in continuo di filati e di maglie.

La Categoria è composta da una Unità professionale:

7.2.6.2.0 - Addetti a telai meccanici e a macchinari per la tessitura e la maglieria

Le professioni comprese in questa unità conducono impianti e macchinari automatici per la tessitura in continuo di filati e di maglie.

7.2.6.3 - Operai addetti a macchinari industriali per confezioni di abbigliamento in stoffa e assimilati

Le professioni comprese in questa categoria conducono impianti e macchinari automatici per la produzione in serie di capi e complementi di abbigliamento e di articoli simili, sorvegliano e conducono macchine per tagliare, assemblare e cucire i tessuti secondo misure e modelli predefiniti.

La Categoria è composta da una Unità professionale:

7.2.6.3.0 - Operai addetti a macchinari industriali per confezioni di abbigliamento in stoffa e assimilati

Le professioni comprese in questa unità conducono impianti e macchinari automatici per la produzione in serie di capi e complementi di abbigliamento e di articoli simili, sorvegliano e conducono macchine per tagliare, assemblare e cucire i tessuti secondo misure e modelli predefiniti.

7.2.6.4 - Operai addetti a macchinari per il trattamento di filati e tessuti industriali

Le professioni comprese in questa categoria conducono impianti e macchinari automatici per il trattamento chimico e fisico, il carbonissaggio, il degodronaggio, la brovatura, il decatissaggio, la follatura, la tintura, il candeggio, il lavaggio, la stiratura, l'apprettatura e trattamenti simili di filati e di tessuti industriali.

La Categoria è composta da una Unità professionale:

7.2.6.4.0 - Addetti ai macchinari per il trattamento di pulitura a secco, candeggio e tintura di filati e tessuti industriali

Le professioni comprese in questa unità conducono impianti e macchinari automatici per il trattamento chimico e fisico, il carbonissaggio, il degodronaggio, la brovatura, il decatissaggio, la follatura, la tintura, il lavaggio, il candeggio, la stiratura, l'apprettatura e trattamenti simili di filati e di tessuti industriali.

7.2.6.5 - Operai addetti a macchinari per la stampa dei tessuti

Le professioni comprese in questa categoria conducono impianti e macchinari automatici per la stampa in continuo dei tessuti, curano le prove colore, verificano la correttezza del processo di stampa.

La Categoria è composta da una Unità professionale:

7.2.6.5.0 - Addetti a macchinari per la stampa dei tessuti

Le professioni comprese in questa unità conducono impianti e macchinari automatici per la stampa in continuo dei tessuti, curano le prove colore, verificano la correttezza del processo di stampa.

7.2.6.6 - Addetti a macchinari industriali per la preparazione e produzione in serie di articoli in pelli e pellicce

Le professioni comprese in questa categoria conducono impianti e macchinari automatici per la lavorazione di pelli e di pellicce e per la produzione in serie di articoli in questi materiali; sorvegliano e conducono macchine per tagliare, assemblare, incollare e cucire i materiali secondo misure e modelli predefiniti.

La Categoria è suddivisa nelle seguenti Unità professionali:

7.2.6.6.1 - Addetti a macchinari industriali per la preparazione di pelli e pellicce

7.2.6.6.2 - Addetti a macchinari per la produzione in serie di articoli in pelle e pelliccia

7.2.6.6.1 - Addetti a macchinari industriali per la preparazione di pelli e pellicce

Le professioni comprese in questa unità conducono impianti e macchinari automatici per la lavorazione di pelli e di pellicce.

7.2.6.6.2 - Addetti a macchinari per la produzione in serie di articoli in pelle e pelliccia

Le professioni comprese in questa unità conducono impianti e macchinari per la produzione in serie di articoli e accessori in pelle e pelliccia; sorvegliano e conducono macchine per tagliare, assemblare, incollare e cucire i materiali secondo misure e modelli predefiniti.

7.2.6.7 - Addetti a macchinari per la produzione in serie di calzature

Le professioni comprese in questa categoria conducono impianti e macchinari automatici per la produzione in serie di calzature, sorvegliano e conducono macchine per tagliare, assemblare, incollare e cucire i materiali secondo misure e modelli predefiniti.

La Categoria è composta da una Unità professionale:

7.2.6.7.0 - Addetti a macchinari per la produzione in serie di calzature

Le professioni comprese in questa unità conducono impianti e macchinari automatici per la produzione in serie di calzature; sorvegliano e conducono macchine per tagliare, assemblare, incollare e cucire i materiali secondo misure e modelli predefiniti.



7.2.6.9 - Altri operai addetti a macchinari dell'industria tessile, delle confezioni ed assimilati

Le professioni comprese in questa categoria conducono impianti e macchinari automatici per la produzione e confezione in serie di materiali e di articoli per l'abbigliamento e di accessori diversi dai capi di vestiario ovvero conducono impianti e macchinari per la produzione in serie di passamaneria, feltreria e simili; sorvegliano e conducono macchine per tagliare, assemblare, incollare e cucire i materiali secondo misure e modelli predefiniti.

La Categoria è composta da una Unità professionale:

7.2.6.9.0 - Altri operai addetti a macchinari dell'industria tessile e delle confezioni ed assimilati

Le professioni comprese in questa unità conducono impianti e macchinari automatici per la produzione e confezione in serie di materiali e di articoli per l'abbigliamento e di accessori diversi dai capi di vestiario ovvero conducono impianti e macchinari per la produzione in serie di passamaneria, feltreria e simili; sorvegliano e conducono macchine per tagliare, assemblare, incollare e cucire i materiali secondo misure e modelli predefiniti.

7.2.7 - Operai addetti all'assemblaggio di prodotti industriali

Le professioni comprese in questa classe montano, con l'ausilio di utensili manuali o semiautomatici e lungo una catena di assemblaggio, componenti di macchine, di apparati elettrici elettronici e per le telecomunicazioni, di articoli in metallo, legno, cartone, tessuto o in altri materiali o di loro parti.

La Classe è suddivisa nelle seguenti Categorie professionali:

7.2.7.1 - Assemblatori in serie di parti di macchine

7.2.7.2 - Assemblatori e cablatori di apparecchiature elettriche

7.2.7.3 - Assemblatori e cablatori di apparecchiature elettroniche e di telecomunicazioni

7.2.7.4 - Assemblatori in serie di articoli vari in metallo, in gomma e in materie plastiche

7.2.7.5 - Assemblatori in serie di articoli in legno e in materiali assimilati

7.2.7.6 - Assemblatori in serie di articoli in cartone, in tessuto e materie assimilate

7.2.7.9 - Altri operai addetti all'assemblaggio ed alla produzione in serie di articoli industriali

7.2.7.1 - Assemblatori in serie di parti di macchine

Le professioni comprese in questa categoria montano, in catene o linee semiautomatiche di assemblaggio e con l'ausilio di utensili manuali o semiautomatici, componenti di macchine o di parti di macchine.

La Categoria è composta da una Unità professionale:

7.2.7.1.0 - Assemblatori in serie di parti di macchine

Le professioni comprese in questa unità montano, in catene o linee semiautomatiche di assemblaggio e con l'ausilio di utensili manuali o semiautomatici, componenti di macchine o parti di macchine.

7.2.7.2 - Assemblatori e cablatori di apparecchiature elettriche

Le professioni comprese in questa categoria montano, in catene o linee semiautomatiche di assemblaggio e con l'ausilio di utensili manuali o semiautomatici, e cablano componenti di apparati e di apparecchiature elettriche o di loro parti.

La Categoria è composta da una Unità professionale:

7.2.7.2.0 - Assemblatori e cablatori di apparecchiature elettriche

Le professioni comprese in questa unità montano, in catene o linee semiautomatiche di assemblaggio e con l'ausilio di utensili manuali o semiautomatici, e cablano componenti di apparati e di apparecchiature elettriche o di loro parti.

7.2.7.3 - Assemblatori e cablatori di apparecchiature elettroniche e di telecomunicazioni

Le professioni comprese in questa categoria montano, in catene o linee semiautomatiche di assemblaggio e con l'ausilio di utensili manuali o semiautomatici, e cablano componenti di apparecchiature elettroniche e di telecomunicazione e di loro parti.

La Categoria è composta da una Unità professionale:

7.2.7.3.0 - Assemblatori e cablatori di apparecchiature elettroniche e di telecomunicazioni

Le professioni comprese in questa unità montano, in catene o linee semiautomatiche di assemblaggio e con l'ausilio di utensili manuali o semiautomatici, e cablano componenti di apparecchiature elettroniche e di telecomunicazione e di loro parti.

7.2.7.4 - Assemblatori in serie di articoli vari in metallo, in gomma e in materie plastiche

Le professioni comprese in questa categoria montano, in catene o linee semiautomatiche di assemblaggio e con l'ausilio di utensili manuali o semiautomatici, componenti di articoli in metallo, gomma e materie plastiche o di loro parti.

La Categoria è composta da una Unità professionale:

7.2.7.4.0 - Assemblatori in serie di articoli in metallo, in gomma e in materie plastiche

Le professioni comprese in questa unità montano, in catene o linee semiautomatiche di assemblaggio e con l'ausilio di utensili manuali o semiautomatici, componenti di articoli in metallo, gomma e materie plastiche o di loro parti.

7.2.7.5 - Assemblatori in serie di articoli in legno e in materiali assimilati

Le professioni comprese in questa categoria montano, in catene o linee semiautomatiche di assemblaggio e con l'ausilio di utensili manuali o semiautomatici, componenti di articoli in legno e materiali simili.

La Categoria è composta da una Unità professionale:

7.2.7.5.0 - Assemblatori in serie di articoli in legno e in materiali assimilati

Le professioni comprese in questa unità montano, in catene o linee semiautomatiche di assemblaggio e con l'ausilio di utensili manuali o semiautomatici, componenti di articoli in legno e materiali simili.

7.2.7.6 - Assemblatori in serie di articoli in cartone, in tessuto e materie assimilate

Le professioni comprese in questa categoria montano, in catene o linee semiautomatiche di assemblaggio e con l'ausilio di utensili manuali o semiautomatici, componenti di articoli in cartone, tessuto e materiali simili.

La Categoria è composta da una Unità professionale:

7.2.7.6.0 - Assemblatori in serie di articoli in cartone, in tessuto e materie assimilate

Le professioni comprese in questa unità montano, in catene o linee semiautomatiche di assemblaggio e con l'ausilio di utensili manuali o semiautomatici, componenti di articoli in cartone, tessuto e materiali simili.

7.2.7.9 - Altri operai addetti all'assemblaggio ed alla produzione in serie di articoli industriali

Le professioni comprese in questa categoria montano, in catene o linee semiautomatiche di assemblaggio e con l'ausilio di utensili manuali o semiautomatici, pezzi di articoli composti da materiali e apparati di diversa natura e funzione.

La Categoria è composta da una Unità professionale:

7.2.7.9.0 - Assemblatori in serie di articoli industriali compositi

Le professioni comprese in questa unità montano, in catene o linee semiautomatiche di assemblaggio e con l'ausilio di utensili manuali o semiautomatici, pezzi di articoli composti da materiali e apparati di diversa natura e funzione.

7.2.8 - Operai addetti a macchine confezionatrici di prodotti industriali

Le professioni comprese in questa classe conducono impianti e macchine per il confezionamento automatico di prodotti industriali di varia natura e dimensione.

La Classe è composta da una Categoria professionale:

7.2.8.1 - Operai addetti a macchine confezionatrici di prodotti industriali

Le professioni comprese in questa categoria conducono e sono addetti a impianti e macchinari per il confezionamento, l'imbottigliamento, l'inscatolamento, l'invasatura, l'imballo e simili di prodotti industriali.

La Categoria è composta da una Unità professionale:

7.2.8.1.0 - Addetti a macchine confezionatrici e al confezionamento di prodotti industriali

Le professioni comprese in questa unità conducono e sono addetti a impianti e macchinari per il confezionamento, l'imbottigliamento, l'inscatolamento, l'invasatura, l'imballo e simili di prodotti industriali.

7.3 - Operatori di macchinari fissi in agricoltura e nella industria alimentare

Le professioni comprese in questo gruppo conducono impianti automatici e semiautomatici e macchinari fissi per la prima trasformazione dei prodotti agricoli e per la produzione alimentare.

Il Gruppo è suddiviso nelle seguenti Classi di professioni:

7.3.1 - Operai addetti a macchinari fissi nell'agricoltura e nella prima trasformazione dei prodotti agricoli

7.3.2 - Operai addetti a macchinari fissi per l'industria alimentare

7.3.1 - Operai addetti a macchinari fissi nell'agricoltura e nella prima trasformazione dei prodotti agricoli

Le professioni comprese in questa classe conducono impianti e macchinari per la prima trasformazione dei prodotti agricoli e di allevamento, di impianti e macchinari di frantoio e per la refrigerazione, igienizzazione e primo trattamento del latte.

La Classe è suddivisa nelle seguenti Categorie professionali:

7.3.1.1 - Operai addetti agli impianti fissi in agricoltura e nell'allevamento

7.3.1.2 - Operai addetti agli impianti per la trasformazione delle olive

7.3.1.3 - Operai addetti alla refrigerazione, trattamento igienico e prima trasformazione del latte

7.3.1.1 - Operai addetti agli impianti fissi in agricoltura e nell'allevamento

Le professioni comprese in questa categoria conducono impianti e macchinari fissi per il primo trattamento e la prima lavorazione dei prodotti agricoli e di allevamento ovvero conducono impianti e macchinari fissi per la pulitura, vagliatura, essiccazione, insilaggio e conservazione dei prodotti agricoli freschi; conducono impianti

e macchinari fissi di pulizia e di tenuta igienica dei luoghi e di alimentazione degli animali in allevamento, di raccolta, lavaggio, pulizia, stoccaggio e operazioni simili di prodotti di allevamento diversi dal latte.

La Categoria è composta da una Unità professionale:

7.3.1.1.0 - Addetti agli impianti fissi in agricoltura e nell'allevamento

Le professioni comprese in questa unità conducono impianti e macchinari fissi per il primo trattamento e la prima lavorazione dei prodotti agricoli e di allevamento ovvero conducono impianti e macchinari fissi per la pulitura, vagliatura, essiccazione, insilaggio e conservazione dei prodotti agricoli freschi; conducono impianti e macchinari fissi di pulizia e di tenuta igienica dei luoghi di alimentazione degli animali in allevamento, di raccolta, lavaggio, pulizia, stoccaggio e operazioni simili di prodotti di allevamento diversi dal latte.

7.3.1.2 - Operai addetti agli impianti per la trasformazione delle olive

Le professioni comprese in questa categoria conducono impianti e macchinari da frantoio la trasformazione delle olive e delle sanse in oli.

La Categoria è composta da una Unità professionale:

7.3.1.2.0 - Addetti agli impianti per la trasformazione delle olive

Le professioni comprese in questa unità conducono impianti e macchinari da frantoio per la trasformazione delle olive e delle sanse in olii.

7.3.1.3 - Operai addetti alla refrigerazione, trattamento igienico e prima trasformazione del latte

Le professioni comprese in questa categoria conducono impianti e macchinari per la refrigerazione, l'igienizzazione, il primo trattamento del latte e la prima trasformazione del latte.

La Categoria è composta da una Unità professionale:

7.3.1.3.0 - Addetti alla refrigerazione, trattamento igienico e prima trasformazione del latte

Le professioni comprese in questa unità conducono impianti e macchinari per la refrigerazione, l'igienizzazione, il primo trattamento del latte e la prima trasformazione del latte.

7.3.2 - Operai addetti a macchinari fissi per l'industria alimentare

Le professioni comprese in questa classe conducono impianti e macchinari fissi per la produzione, la lavorazione e la conservazione dei prodotti alimentari, della carne e del pesce, di prodotti lattiero-caseari, dei cereali e delle spezie, della frutta e delle verdure, dello zucchero, del the, del caffè, del cacao e della cioccolata, del tabacco, di liquori, vini e bevande, di pasticceria e prodotti da forno.

La Classe è suddivisa nelle seguenti Categorie professionali:

- 7.3.2.1 - Conduttori di macchinari per la lavorazione e la conservazione della carne e del pesce
- 7.3.2.2 - Conduttori di apparecchi per la lavorazione industriale di prodotti lattiero-caseari
- 7.3.2.3 - Conduttori di macchinari industriali per la lavorazione dei cereali e delle spezie e per prodotti a base di cereali (pasta e assimilati)
- 7.3.2.4 - Conduttori di macchinari per il trattamento e la conservazione della frutta, delle mandorle, delle verdure, dei legumi e del riso
- 7.3.2.5 - Conduttori di macchinari per la produzione e la raffinazione dello zucchero
- 7.3.2.6 - Conduttori di macchinari per la preparazione e la produzione del the, del caffè, del cacao e della cioccolata
- 7.3.2.7 - Conduttori di macchinari per la lavorazione dei prodotti del tabacco
- 7.3.2.8 - Vinificatori industriali, birrai ed operai addetti a macchinari per la preparazione di liquori e bevande analcoliche e gassate
- 7.3.2.9 - Conduttori di macchinari per la produzione di pasticceria e prodotti da forno

7.3.2.1 - Conduttori di macchinari per la lavorazione e la conservazione della carne e del pesce

Le professioni comprese in questa categoria conducono impianti e macchinari per la lavorazione e la conservazione della carne e del pesce, per tagliare, tritare e impastare carne e pesce, per essicarli, salarli, affumarli, insaccarli, cuocerli, inscatolarli e confezionarli in prodotti destinati al consumo alimentare.

La Categoria è composta da una Unità professionale:

7.3.2.1.0 - Conduttori di macchinari per la lavorazione e la conservazione della carne e del pesce

Le professioni comprese in questa unità conducono impianti e macchinari per la lavorazione e la conservazione della carne e del pesce, per tagliare, tritare e impastare carne e pesce, per essicarli, salarli, affumarli, insaccarli, cuocerli, inscatolarli e confezionarli in prodotti destinati al consumo alimentare.

7.3.2.2 - Conduttori di apparecchi per la lavorazione industriale di prodotti lattiero-caseari

Le professioni comprese in questa categoria conducono impianti e macchinari per la lavorazione industriale di prodotti lattiero-caseari, per centrifugare, pastorizzare, concentrare il latte, fermentarlo, cagliarlo, per produrre burro, panna, latticini, formaggi freschi, per stagionare formaggi e per lavorazioni e produzioni simili.

La Categoria è composta da una Unità professionale:

7.3.2.2.0 - Conduttori di apparecchi per la lavorazione industriale di prodotti lattiero-caseari

Le professioni comprese in questa unità conducono impianti e macchinari per la lavorazione industriale di prodotti lattiero-caseari, per centrifugare, pastorizzare,

concentrare il latte, fermentarlo, cagliarlo, per produrre burro, panna, latticini, formaggi freschi, per stagionare formaggi e per lavorazioni e produzioni simili.

7.3.2.3 - Conduttori di macchinari industriali per la lavorazione dei cereali e delle spezie e per prodotti a base di cereali (pasta e assimilati)

Le professioni comprese in questa categoria conducono impianti e macchinari industriali per la lavorazione dei cereali e delle spezie e dei loro derivati ovvero conducono impianti e macchine per la molitura dei cereali, l'abburrattamento e la selezione delle farine; per la pulitura, la selezione e la lavorazione delle spezie; per la lavorazione e la produzione industriale di paste alimentari fresche e essiccate.

La Categoria è suddivisa nelle seguenti Unità professionali:

7.3.2.3.1 - Conduttori di macchinari industriali per la lavorazione dei cereali

7.3.2.3.2 - Conduttori di macchinari industriali per la lavorazione delle spezie

7.3.2.3.3 - Conduttori di macchinari industriali per la lavorazione di prodotti a base di cereali

7.3.2.3.1 - Conduttori di macchinari industriali per la lavorazione dei cereali

Le professioni comprese in questa unità conducono impianti e macchinari industriali per la lavorazione dei cereali ovvero per la molitura dei cereali, l'abburrattamento e la selezione delle farine.

7.3.2.3.2 - Conduttori di macchinari industriali per la lavorazione delle spezie

Le professioni comprese in questa unità conducono impianti e macchinari industriali per la pulitura, la selezione e la lavorazione delle spezie.

7.3.2.3.3 - Conduttori di macchinari industriali per la lavorazione di prodotti a base di cereali

Le professioni comprese in questa unità conducono impianti e macchinari industriali per la lavorazione e la produzione industriale di paste alimentari fresche e essiccate.

7.3.2.4 - Conduttori di macchinari per il trattamento e la conservazione della frutta, delle mandorle, delle verdure, dei legumi e del riso

Le professioni comprese in questa categoria conducono impianti e macchinari industriali per il trattamento e la conservazione di prodotti agricoli freschi destinati al consumo, ovvero impianti e macchinari per la pulizia, la calibratura, e la selezione di prodotti ortofrutticoli; per la conservazione di frutta e verdura fresca e la loro lavorazione in prodotti conservati; per la vagliatura, pulitura, selezione, lavorazione e conservazione dei legumi e del riso; per la lavorazione dei semi e la successiva produzione di oli.

La Categoria è suddivisa nelle seguenti Unità professionali:

7.3.2.4.1 - Conduttori di macchinari per la cernita e la calibratura di prodotti ortofrutticoli

7.3.2.4.2 - Conduttori di macchinari per la conservazione di frutta e verdura

7.3.2.4.3 - Conduttori di macchinari per la conservazione di legumi e riso

7.3.2.4.4 - Conduttori di macchinari per la produzione di oli di semi

7.3.2.4.1 - Conduttori di macchinari per la cernita e la calibratura di prodotti ortofrutticoli

Le professioni comprese in questa unità conducono impianti e macchinari industriali per il trattamento e la conservazione di prodotti agricoli freschi destinati al consumo, ovvero per la pulizia, la calibratura e la selezione di prodotti ortofrutticoli.

7.3.2.4.2 - Conduttori di macchinari per la conservazione di frutta e verdura

Le professioni comprese in questa unità conducono impianti e macchinari industriali per il trattamento e la conservazione di prodotti agricoli freschi destinati al consumo, ovvero per la conservazione di frutta e verdura fresca e la loro lavorazione in prodotti conservati.

7.3.2.4.3 - Conduttori di macchinari per la conservazione di legumi e riso

Le professioni comprese in questa unità conducono impianti e macchinari industriali per il trattamento e la conservazione di prodotti agricoli freschi destinati al consumo, ovvero per la vagliatura, pulitura, selezione, lavorazione e conservazione dei legumi e del riso.

7.3.2.4.4 - Conduttori di macchinari per la produzione di oli di semi

Le professioni comprese in questa unità conducono impianti e macchinari industriali per il trattamento e la conservazione di prodotti agricoli freschi destinati al consumo, ovvero per la lavorazione dei semi e la successiva produzione di olii.

7.3.2.5 - Conduttori di macchinari per la produzione e la raffinazione dello zucchero

Le professioni comprese in questa categoria conducono impianti e macchinari industriali per la lavorazione della materia prima (canna o barbabietola da zucchero) e la produzione e la raffinazione dello zucchero.

La Categoria è composta da una Unità professionale:

7.3.2.5.0 - Conduttori di macchinari per la produzione e la raffinazione dello zucchero

Le professioni comprese in questa unità conducono impianti e macchinari industriali per la lavorazione della materia prima (canna o barbabietola da zucchero) e la produzione e la raffinazione dello zucchero.

7.3.2.6 - Conduttori di macchinari per la preparazione e la produzione del the, del caffè, del cacao e della cioccolata

Le professioni comprese in questa categoria conducono impianti e macchinari industriali per la preparazione e la produzione del the, del caffè, del cacao e della cioccolata, ovvero conducono impianti e macchinari per l'essiccazione, il trattamento, la miscelazione, la torrefazione e la molitura dei chicchi di caffè, dei semi di cacao e delle foglie di the; impianti e macchinari per la produzione, raffinazione e tempera della cioccolata e prodotti industriali a base di cioccolata.

La Categoria è suddivisa nelle seguenti Unità professionali:

7.3.2.6.1 - Conduttori di macchinari per la preparazione e la produzione del the, del caffè e del cacao

7.3.2.6.2 - Conduttori di macchinari per la preparazione e la produzione della cioccolata

7.3.2.6.1 - Conduttori di macchinari per la preparazione e la produzione del the, del caffè e del cacao

Le professioni comprese in questa unità conducono impianti e macchinari industriali per la preparazione e la produzione del the, del caffè e del cacao, ovvero per l'essiccazione, il trattamento, la miscelazione, la torrefazione e la molitura dei chicchi di caffè, dei semi di cacao e delle foglie di the.

7.3.2.6.2 - Conduttori di macchinari per la preparazione e la produzione della cioccolata

Le professioni comprese in questa unità conducono impianti e macchinari industriali per la preparazione e la produzione della cioccolata, ovvero per la produzione, raffinazione e tempera della cioccolata e prodotti industriali a base di cioccolata.

7.3.2.7 - Conduttori di macchinari per la lavorazione dei prodotti del tabacco

Le professioni comprese in questa categoria conducono impianti e macchinari industriali per la lavorazione del tabacco, per essiccarlo, trinciarlo, conciarlo, miscelarlo e confezionarlo in sigari, sigarette, tavolette e polvere.

La Categoria è composta da una Unità professionale:

7.3.2.7.0 - Conduttori di macchinari per la lavorazione dei prodotti del tabacco

Le professioni comprese in questa unità conducono impianti e macchinari industriali per la lavorazione del tabacco, per essiccarlo, trinciarlo, conciarlo, miscelarlo e confezionarlo in sigari, sigarette, tavolette e polvere.

7.3.2.8 - Vinificatori industriali, birrai ed operai addetti a macchinari per la preparazione di liquori e bevande analcoliche e gassate

Le professioni comprese in questa categoria conducono impianti e macchinari industriali per la produzione di vino, birra, liquori e bevande, ovvero impianti e macchinari per la vinificazione delle uve e la produzione e l'invecchiamento e la conservazione del vino; per la fermentazione dei cereali, la preparazione dei mosti e per la preparazione, la lavorazione, l'invecchiamento e la conservazione della birra; per la distillazione di vinacce, di cereali e di puree di frutta o di altri vegetali fermentati, per l'infusione di erbe e semi aromatici in alcool e la lavorazione, la produzione, l'invecchiamento e la conservazione di liquori, distillati e bevande alcoliche; per la lavorazione di frutta, ortaggi ed altri prodotti naturali o aromatici e per la produzione e la conservazione di bevande analcoliche e gassate.

La Categoria è suddivisa nelle seguenti Unità professionali:

7.3.2.8.1 - Addetti a macchinari industriali per la vinificazione

7.3.2.8.2 - Addetti a macchinari industriali per la produzione di birra

7.3.2.8.3 - Addetti a macchinari industriali per la produzione di liquori, di distillati e di bevande alcoliche

7.3.2.8.4 - Addetti a macchinari industriali per la produzione di bevande analcoliche e gassate

7.3.2.8.1 - Addetti a macchinari industriali per la vinificazione

Le professioni comprese in questa unità conducono impianti e macchinari industriali per la produzione del vino, ovvero per la vinificazione delle uve, la produzione, l'invecchiamento e la conservazione del vino.

7.3.2.8.2 - Addetti a macchinari industriali per la produzione di birra

Le professioni comprese in questa unità conducono impianti e macchinari industriali per la produzione della birra, ovvero per la fermentazione dei cereali, la preparazione dei mosti e per la preparazione, la lavorazione, l'invecchiamento e la conservazione della birra.

7.3.2.8.3 - Addetti a macchinari industriali per la produzione di liquori, di distillati e di bevande alcoliche

Le professioni comprese in questa unità conducono impianti e macchinari industriali per la distillazione di vinacce, di cereali e di puree di frutta o di altri vegetali fermentati, per l'infusione di erbe e semi aromatici in alcool e la lavorazione, la produzione, l'invecchiamento e la conservazione di liquori, distillati e bevande alcoliche.

7.3.2.8.4 - Addetti a macchinari industriali per la produzione di bevande analcoliche e gassate

Le professioni comprese in questa unità conducono impianti e macchinari industriali per la lavorazione di frutta, ortaggi ed altri prodotti naturali o aromatici e per la produzione e la conservazione di bevande analcoliche e gassate.

7.3.2.9 - Conduttori di macchinari per la produzione di pasticceria e prodotti da forno

Le professioni comprese in questa categoria conducono impianti e macchinari industriali per la produzione di pasticceria e di prodotti da forno, per miscelare e impastare farine e altri composti, farcire, modellare, essiccare, cuocere.

La Categoria è composta da una Unità professionale:

7.3.2.9.0 - Conduttori di macchinari per la produzione di pasticceria e prodotti da forno

Le professioni comprese in questa unità conducono impianti e macchinari industriali per la produzione di pasticceria e di prodotti da forno, per miscelare e impastare farine e altri composti e per farcire, modellare, essiccare e cuocere.

7.4 - Conducenti di veicoli, di macchinari mobili e di sollevamento

Le professioni comprese in questo gruppo guidano mezzi di trasporto terrestri e supportano le attività connesse comprese quelle relative al trasporto marino, guidano locomotive e manovrano i dispositivi dei veicoli su rotaia, veicoli a motore e a trazione animale, macchine per la movimentazione e il sollevamento di materiali.

Il Gruppo è suddiviso nelle seguenti Classi di professioni:

- 7.4.1 - Conducenti di convogli ferroviari e altri manovratori di veicoli su rotaie e di impianti a fune
- 7.4.2 - Conducenti di veicoli a motore e a trazione animale
- 7.4.3 - Conducenti di macchine agricole
- 7.4.4 - Conducenti di macchine per movimento terra, di macchine di sollevamento e di maneggio dei materiali
- 7.4.5 - Marinai di coperta e operai assimilati

7.4.1 - Conducenti di convogli ferroviari e altri manovratori di veicoli su rotaie e di impianti a fune

Le professioni comprese in questa classe conducono locomotori ferroviari; controllano e azionano i dispositivi di frenatura e i dispositivi di segnalazione ferroviaria; manovrano e conducono altri mezzi rotabili di supporto alle attività di sorveglianza, di mantenimento in sicurezza del traffico ferroviario e di manutenzione del materiale rotabile; controllano e azionano i dispositivi di movimentazione e frenatura dei convogli funiviari e teleferici.

La Classe è suddivisa nelle seguenti Categorie professionali:

- 7.4.1.1 - Conducenti di convogli ferroviari
- 7.4.1.2 - Operatori di verifica, circolazione e formazione treni
- 7.4.1.3 - Manovratori di impianti a fune

7.4.1.1 - Conducenti di convogli ferroviari

Le professioni comprese in questa categoria conducono locomotori ferroviari con propulsori diesel, elettrici o a vapore per il trasporto su rotaia di persone e merci.

La Categoria è composta da una Unità professionale:

7.4.1.1.0 - Conducenti di convogli ferroviari

Le professioni comprese in questa unità conducono convogli ferroviari con propulsori diesel, elettrici o a vapore per il trasporto su rotaia di persone e merci.

7.4.1.2 - Operatori di verifica, circolazione e formazione treni

Le professioni comprese in questa categoria controllano e azionano i dispositivi di frenatura dei convogli ferroviari in relazione alla loro composizione, i dispositivi

di segnalazione dello stato del percorso ferroviario e del convoglio e di scambio; verificano e mantengono i dispositivi di sicurezza; eseguono la composizione e la scomposizione dei treni all'interno delle stazioni; manovrano e conducono altri mezzi rotabili e di trazione di supporto alle attività di sorveglianza, di mantenimento in sicurezza del traffico ferroviario e di manutenzione del materiale rotabile.

La Categoria è composta da una Unità professionale:

7.4.1.2.0 - Operatori di verifica, circolazione e formazione treni

Le professioni comprese in questa unità controllano e azionano i dispositivi di frenatura dei convogli ferroviari in relazione alla loro composizione, i dispositivi di segnalazione dello stato del percorso ferroviario e del convoglio e di scambio; verificano e mantengono i dispositivi di sicurezza; eseguono la composizione e la scomposizione dei treni all'interno delle stazioni; manovrano e conducono altri mezzi rotabili e di trazione di supporto alle attività di sorveglianza, di mantenimento in sicurezza del traffico ferroviario e di manutenzione del materiale rotabile.

7.4.1.3 - Manovratori di impianti a fune

Le professioni comprese in questa categoria controllano e azionano i dispositivi di movimentazione e frenatura dei convogli funiviari e teleferici, in condizioni di sicurezza rispetto alle condizioni atmosferiche, alle portate massime e alle segnalazioni dei dispositivi di controllo.

La Categoria è composta da una Unità professionale:

7.4.1.3.0 - Manovratori di impianti a fune

Le professioni comprese in questa unità controllano e azionano i dispositivi di movimentazione e frenatura dei convogli funiviari e teleferici, in condizioni di sicurezza rispetto alle condizioni atmosferiche, alle portate massime e alle segnalazioni dei dispositivi di controllo.

7.4.2 - Conduuttori di veicoli a motore e a trazione animale

Le professioni comprese in questa classe conducono veicoli per trasporto su gomma o su rotaia cittadina di persone e merci; guidano motocicli, autoveicoli, furgoni, autobus, tram, filobus, autotreni e mezzi pesanti per il trasporto merci, veicoli a trazione animale.

La Classe è suddivisa nelle seguenti Categorie professionali:

7.4.2.1 - Autisti di taxi, conduuttori di automobili, furgoni e altri veicoli

7.4.2.2 - Conduuttori di autobus, di tram e di filobus

7.4.2.3 - Conduuttori di mezzi pesanti e camion

7.4.2.4 - Conduuttori di veicoli a trazione animale

7.4.2.1 - Autisti di taxi, conduuttori di automobili, furgoni e altri veicoli

Le professioni comprese in questa categoria conducono motocicli, autoveicoli, furgoni, navette, autoambulanze e altri veicoli leggeri per il trasporto di merci o per-



sone, dotati di motore a combustione interna o ad energia elettrica, ne effettuano il carico, lo scarico ed il rifornimento, facilitano la salita e la discesa dei passeggeri, gestiscono le relazioni economiche ed informative con gli stessi, agendo nel rispetto delle caratteristiche meccaniche del mezzo, delle condizioni viarie e delle norme applicabili.

La Categoria è composta da una Unità professionale:

7.4.2.1.0 - Autisti di taxi, conduttori di automobili, furgoni e altri veicoli

Le professioni comprese in questa unità conducono motocicli, autoveicoli, furgoni, navette, autoambulanze e altri veicoli leggeri per il trasporto di merci o persone, dotati di motore a combustione interna o ad energia elettrica, ne effettuano il carico, lo scarico ed il rifornimento, facilitano la salita e la discesa dei passeggeri, gestiscono le relazioni economiche ed informative con gli stessi, agendo nel rispetto delle caratteristiche meccaniche del mezzo, delle condizioni viarie e delle norme applicabili.

7.4.2.2 - Conduttori di autobus, di tram e di filobus

Le professioni comprese in questa categoria guidano autobus, tram, filobus ed altri mezzi dotati di motore a combustione interna o ad energia elettrica, facilitano la salita e la discesa dei passeggeri, gestiscono le relazioni informative con gli stessi, nel rispetto degli itinerari, delle disposizioni di corsa, delle condizioni viarie e delle norme di sicurezza applicabili.

La Categoria è composta da una Unità professionale:

7.4.2.2.0 - Conduttori di autobus, di tram e di filobus

Le professioni comprese in questa unità guidano autobus, tram, filobus ed altri mezzi dotati di motore a combustione interna o ad energia elettrica, facilitano la salita e la discesa dei passeggeri, gestiscono le relazioni informative con gli stessi, nel rispetto degli itinerari, delle disposizioni di corsa, delle condizioni viarie e delle norme di sicurezza applicabili.

7.4.2.3 - Conduttori di mezzi pesanti e camion

Le professioni comprese in questa categoria guidano autotreni e mezzi pesanti per il trasporto di merci, sovrintendono alle operazioni di carico e di scarico, provvedendo al rifornimento, agendo nel rispetto delle caratteristiche meccaniche, delle condizioni viarie e delle norme applicabili.

La Categoria è composta da una Unità professionale:

7.4.2.3.0 - Conduttori di mezzi pesanti e camion

Le professioni comprese in questa unità guidano autotreni e mezzi pesanti per il trasporto di merci, sovrintendono alle operazioni di carico e di scarico, provvedendo al rifornimento, agendo nel rispetto delle caratteristiche meccaniche, delle condizioni viarie e delle norme applicabili.

7.4.2.4 - Conduuttori di veicoli a trazione animale

Le professioni comprese in questa categoria guidano veicoli a trazione animale, ne effettuano il carico e lo scarico, curano le condizioni dell'animale al traino, agendo nel rispetto delle caratteristiche dell'animale, del mezzo, delle condizioni viarie e delle norme applicabili.

La Categoria è composta da una Unità professionale:

7.4.2.4.0 - Conduuttori di veicoli a trazione animale

Le professioni comprese in questa unità guidano veicoli a trazione animale, ne effettuano il carico e lo scarico, curano le condizioni dell'animale al traino, agendo nel rispetto delle caratteristiche dell'animale, del mezzo, delle condizioni viarie e delle norme applicabili.

7.4.3 - Conduuttori di macchine agricole

Le professioni comprese in questa classe conducono macchine mobili utilizzate nelle diverse fasi della produzione agricola e delle lavorazioni forestali.

La Classe è suddivisa nelle seguenti Categorie professionali:

7.4.3.1 - Conduuttori di trattori agricoli

7.4.3.2 - Conduuttori di macchine raccogliatrici, mietitrici, trinciatrici e pressatrici agricole

7.4.3.3 - Conduuttori di macchine forestali

7.4.3.1 - Conduuttori di trattori agricoli

Le professioni comprese in questa categoria guidano trattori agricoli e macchine agricole per la semina, l'aratura e la concimazione dei terreni, agganciano e sganciano le motrici da carrelli e attrezzi, provvedendo al rifornimento e agendo nel rispetto delle caratteristiche meccaniche, delle condizioni del terreno e delle norme applicabili.

La Categoria è composta da una Unità professionale:

7.4.3.1.0 - Conduuttori di trattori agricoli

Le professioni comprese in questa unità guidano trattori agricoli e macchine agricole per la semina, l'aratura e la concimazione dei terreni, agganciano e sganciano le motrici da carrelli e attrezzi, provvedendo al rifornimento e agendo nel rispetto delle caratteristiche meccaniche, delle condizioni del terreno e delle norme applicabili.

7.4.3.2 - Conduuttori di macchine raccogliatrici, mietitrici, trinciatrici e pressatrici agricole

Le professioni comprese in questa categoria guidano macchine agricole per mietere, trinciare, raccogliere prodotti agricoli, pressare e imballare fieno e paglia, ne

curano l'efficienza, ne dirigono e controllano l'azione durante il lavoro sul terreno, provvedono al rifornimento, agendo nel rispetto delle caratteristiche meccaniche, delle condizioni del terreno, del tipo di raccolto e delle norme applicabili.

La Categoria è suddivisa nelle seguenti Unità professionali:

7.4.3.2.1 - Conducenti di macchine raccogliatrici, trinciatrici e pressatrici agricole

7.4.3.2.2 - Conducenti di mietitrebbiatrici

7.4.3.2.3 - Conducenti di macchine per la raccolta di prodotti agricoli (barbabietole, patate, frutta, uva e ortive)

7.4.3.2.1 - Conducenti di macchine raccogliatrici, trinciatrici e pressatrici agricole

Le professioni comprese in questa unità guidano macchine agricole per mietere, trinciare, pressare e imballare fieno e paglia, ne curano l'efficienza, ne dirigono e controllano l'azione durante il lavoro sul terreno; provvedono al rifornimento, agendo nel rispetto delle caratteristiche meccaniche, delle condizioni del terreno e delle norme applicabili.

7.4.3.2.2 - Conducenti di mietitrebbiatrici

Le professioni comprese in questa unità guidano macchine mietitrebbiatrici, ne curano l'efficienza, ne dirigono e controllano l'azione durante il lavoro sul terreno, provvedono al rifornimento, agendo nel rispetto delle caratteristiche meccaniche, delle condizioni del terreno, del tipo di raccolto e delle norme applicabili.

7.4.3.2.3 - Conducenti di macchine per la raccolta di prodotti agricoli (barbabietole, patate, frutta, uva e ortive)

Le professioni comprese in questa unità guidano macchine per la raccolta di prodotti agricoli (barbabietole, patate, frutta, uva e ortive), curano l'efficienza delle attrezzature, ne dirigono e controllano l'azione durante il lavoro sul terreno, provvedono al rifornimento, agendo nel rispetto delle caratteristiche meccaniche, delle condizioni del terreno, del tipo di raccolto e delle norme applicabili.

7.4.3.3 - Conducenti di macchine forestali

Le professioni comprese in questa categoria guidano macchine per disboscare, tagliare, segare, estirpare o eseguire altre lavorazioni forestali, curano l'efficienza delle attrezzature, ne dirigono e controllano l'azione durante il lavoro sul terreno, provvedono al rifornimento, agendo nel rispetto delle caratteristiche meccaniche, delle condizioni del terreno, dei materiali da trattare e delle norme applicabili.

La Categoria è composta da una Unità professionale:

7.4.3.3.0 - Conducenti di macchine forestali

Le professioni comprese in questa unità guidano macchine per disboscare, tagliare, segare, estirpare o eseguire altre lavorazioni forestali, curano l'efficienza delle attrezzature, ne dirigono e controllano l'azione durante il lavoro sul terreno, provvedono al rifornimento, agendo nel rispetto delle caratteristiche meccaniche, delle condizioni del terreno, dei materiali da trattare e delle norme applicabili.

7.4.4 - Conduttori di macchine per movimento terra, di macchine di sollevamento e di maneggio dei materiali

Le professioni comprese in questa classe conducono macchine per il movimento terra e simili, per la perforazione nelle costruzioni e di macchinari fissi e semoventi per il sollevamento e la movimentazione di materiali.

La Classe è suddivisa nelle seguenti Categorie professionali:

- 7.4.4.1 - Conduttori di macchinari per il movimento terra
- 7.4.4.2 - Conduttori di macchinari mobili per la perforazione nelle costruzioni
- 7.4.4.3 - Conduttori di gru e di apparecchi di sollevamento
- 7.4.4.4 - Conduttori di carrelli elevatori

7.4.4.1 - Conduttori di macchinari per il movimento terra

Le professioni comprese in questa categoria manovrano macchine per il movimento terra e simili, ne curano l'efficienza delle attrezzature, ne dirigono e controllano l'azione durante il lavoro, provvedono al rifornimento, agendo nel rispetto delle caratteristiche meccaniche, delle condizioni del terreno, del tipo di scavo o di sterro da svolgere e delle norme applicabili.

La Categoria è composta da una Unità professionale:

7.4.4.1.0 - Conduttori di macchinari per il movimento terra

Le professioni comprese in questa unità manovrano macchine per il movimento terra e simili, ne curano l'efficienza delle attrezzature, ne dirigono e controllano l'azione durante il lavoro, provvedono al rifornimento, agendo nel rispetto delle caratteristiche meccaniche, delle condizioni del terreno, del tipo di scavo o di sterro da svolgere e delle norme applicabili.

7.4.4.2 - Conduttori di macchinari mobili per la perforazione nelle costruzioni

Le professioni comprese in questa categoria manovrano macchine per la perforazione nel settore delle costruzioni, ne curano l'efficienza, ne effettuano il posizionamento, ne dirigono e controllano l'azione durante il lavoro, provvedono al rifornimento, agendo nel rispetto delle caratteristiche meccaniche, delle condizioni del terreno e dei materiali da perforare, del tipo di lavoro da svolgere e delle norme applicabili.

La Categoria è suddivisa nelle seguenti Unità professionali:

- 7.4.4.2.1 - Conduttori di macchinari mobili per la perforazione in edilizia
- 7.4.4.2.2 - Conduttori di macchinari mobili per la perforazione di gallerie

7.4.4.2.1 - Conduttori di macchinari mobili per la perforazione in edilizia

Le professioni comprese in questa unità manovrano macchine per la perforazione in edilizia e lavorazioni simili, ne curano l'efficienza, ne effettuano il posizionamento, ne dirigono e controllano l'azione durante il lavoro, provvedono al rifornimento, agendo nel rispetto delle caratteristiche meccaniche, delle condizioni del terreno, del tipo di lavoro da svolgere e delle norme applicabili.

7.4.4.2.2 - Conduttori di macchinari mobili per la perforazione di gallerie

Le professioni comprese in questa unità manovrano macchine per la perforazione di gallerie, ne curano l'efficienza, ne effettuano il posizionamento, ne dirigono e controllano l'azione durante il lavoro, provvedono al rifornimento, agendo nel rispetto delle caratteristiche meccaniche, delle condizioni dei materiali da perforare, del tipo di lavoro da svolgere e delle norme applicabili.

7.4.4.3 - Conduttori di gru e di apparecchi di sollevamento

Le professioni comprese in questa categoria manovrano macchine, fisse, mobili o semoventi, per il sollevamento di materiali, ne curano l'efficienza, effettuano il posizionamento, ne dirigono e controllano l'azione durante il lavoro, effettuano le operazioni di aggancio e sgancio delle masse da sollevare, agendo nel rispetto delle caratteristiche meccaniche, delle condizioni atmosferiche e di contesto, della natura del carico e delle norme applicabili.

La Categoria è composta da una Unità professionale:

7.4.4.3.0 - Conduttori di gru e di apparecchi di sollevamento

Le professioni comprese in questa unità manovrano macchine fisse, mobili o semoventi, per il sollevamento di materiali, ne curano l'efficienza, effettuano il posizionamento, ne dirigono e controllano l'azione durante il lavoro, effettuano le operazioni di aggancio e sgancio delle masse da sollevare, agendo nel rispetto delle caratteristiche meccaniche, delle condizioni atmosferiche e di contesto, della natura del carico e delle norme applicabili.

7.4.4.4 - Conduttori di carrelli elevatori

Le professioni comprese in questa categoria manovrano carrelli elevatori per il sollevamento e lo spostamento di merci e di grandi masse, ne curano l'efficienza, ne dirigono e controllano l'azione durante il lavoro, effettuano le operazioni di carico e scarico delle masse sollevate, agendo nel rispetto delle caratteristiche meccaniche, delle condizioni atmosferiche e di contesto, della natura del carico e delle norme applicabili.

La Categoria è composta da una Unità professionale:

7.4.4.4.0 - Conduttori di carrelli elevatori

Le professioni comprese in questa unità manovrano carrelli elevatori per il sollevamento e lo spostamento di merci e di grandi masse, ne curano l'efficienza, ne dirigono e controllano l'azione durante il lavoro, effettuano le operazioni di carico e scarico delle masse sollevate, agendo nel rispetto delle caratteristiche meccaniche, delle condizioni atmosferiche e di contesto, della natura del carico e delle norme applicabili.

7.4.5 - Marinai di coperta e operai assimilati

Le professioni comprese in questa classe conducono macchine e motori navali, barche e battelli; supportano le operazioni di trasporto marittimo.

3. Descrizione analitica dei nove grandi gruppi

La Classe è suddivisa nelle seguenti Categorie professionali:

7.4.5.1 - Marinai di coperta

7.4.5.2 - Conduttori di caldaie ed altre attrezzature navali

7.4.5.3 - Conduttori di barche e battelli a motore

7.4.5.1 - Marinai di coperta

Le professioni comprese in questa categoria eseguono le manovre di bordo utilizzando le attrezzature fisse e semoventi di sollevamento e piazzamento in stiva o su ponte di merci e container; operano sulle saracinesche e le pompe dedicate al carico e scarico dei carichi liquidi; assicurano il carico a mezzo di corde e tiranti; effettuano operazioni di dardeggio, agendo nel rispetto delle caratteristiche meccaniche, delle condizioni atmosferiche e di contesto, della natura del carico e delle norme applicabili; mantengono pulite e in efficienza le attrezzature di bordo, ormeggiano, eseguono segnalazioni e curano i rifornimenti.

La Categoria è composta da una Unità professionale:

7.4.5.1.0 - Marinai di coperta

Le professioni comprese in questa unità eseguono le manovre di bordo utilizzando le attrezzature fisse e semoventi di sollevamento e piazzamento in stiva o su ponte di merci e container; operano sulle saracinesche e le pompe dedicate al carico e scarico dei carichi liquidi; assicurano il carico a mezzo di corde e tiranti; effettuano operazioni di dardeggio, agendo nel rispetto delle caratteristiche meccaniche, delle condizioni atmosferiche e di contesto, della natura del carico e delle norme applicabili; mantengono pulite e in efficienza le attrezzature di bordo, ormeggiano, eseguono segnalazioni e curano i rifornimenti.

7.4.5.2 - Conduttori di caldaie ed altre attrezzature navali

Le professioni comprese in questa categoria conducono caldaie e turbine a vapore su navi, garantendone l'alimentazione in funzione dell'energia richiesta; controllando le condizioni di temperatura e pressione; curano l'utilizzo e mantengono in efficienza gli altri mezzi meccanici di bordo.

La Categoria è composta da una Unità professionale:

7.4.5.2.0 - Conduttori di caldaie ed altre attrezzature navali

Le professioni comprese in questa unità conducono caldaie e turbine a vapore su navi, garantendone l'alimentazione in funzione dell'energia richiesta; controllando le condizioni di temperatura e pressione; curano l'utilizzo e mantengono in efficienza gli altri mezzi meccanici di bordo.

7.4.5.3 - Conduttori di barche e battelli a motore

Le professioni comprese in questa categoria guidano barche e battelli con motore a combustione interna, ne effettuano il carico, lo scarico ed il rifornimento, facilitano la salita e la discesa degli eventuali passeggeri, agendo nel rispetto delle



caratteristiche meccaniche, delle condizioni atmosferiche e di contesto, della natura del carico e delle norme applicabili.

La Categoria è composta da una Unità professionale:

7.4.5.3.0 - Conducenti di barche e battelli a motore

Le professioni comprese in questa unità guidano barche e battelli con motore a combustione interna, ne effettuano il carico, lo scarico ed il rifornimento, facilitano la salita e la discesa degli eventuali passeggeri, agendo nel rispetto delle caratteristiche meccaniche, delle condizioni atmosferiche e di contesto, della natura del carico e delle norme applicabili.

8 - PROFESSIONI NON QUALIFICATE

L'ottavo grande gruppo comprende le professioni che richiedono lo svolgimento di attività semplici e ripetitive, per le quali non è necessario il completamento di un particolare percorso di istruzione e che possono comportare l'impiego di utensili manuali, l'uso della forza fisica e una limitata autonomia di giudizio e di iniziativa nell'esecuzione dei compiti. Tali professioni svolgono lavori di manovalanza e di supporto esecutivo nelle attività di ufficio, nei servizi alla produzione, nei servizi di istruzione e sanitari; compiti di portierato, di pulizia degli ambienti; svolgono attività ambulanti e lavori manuali non qualificati nell'agricoltura, nell'edilizia e nella produzione industriale.

Il Grande gruppo è suddiviso nei seguenti Gruppi di professioni:

- 8.1 - Professioni non qualificate nel commercio e nei servizi
- 8.2 - Professioni non qualificate nelle attività domestiche, ricreative e culturali
- 8.3 - Professioni non qualificate nell'agricoltura, nella manutenzione del verde, nell'allevamento, nella silvicoltura e nella pesca
- 8.4 - Professioni non qualificate nella manifattura, nell'estrazione di minerali e nelle costruzioni

8.1 - Professioni non qualificate nel commercio e nei servizi

Le professioni comprese in questo gruppo esercitano il commercio ambulante; svolgono attività manuali non qualificate nei servizi alla produzione, supportando con attività manuale il lavoro d'ufficio, svolgendo attività di facchinaggio, di pulizia di alberghi, ristoranti e aree pubbliche, eseguendo compiti non qualificati in strutture scolastiche e sanitarie e servizi di custodia di edifici, attrezzature e beni.

Il Gruppo è suddiviso nelle seguenti Classi di professioni:

- 8.1.1 - Venditori ambulanti
- 8.1.2 - Personale non qualificato di ufficio
- 8.1.3 - Personale non qualificato addetto allo spostamento e alla consegna merci

3. Descrizione analitica dei nove grandi gruppi

8.1.4 - Personale non qualificato nei servizi di pulizia di uffici, alberghi, navi, ristoranti, aree pubbliche e veicoli

8.1.5 - Personale non qualificato nei servizi di istruzione e sanitari

8.1.6 - Personale non qualificato addetto ai servizi di custodia di edifici, attrezzature e beni

8.1.1 - Venditori ambulanti

Le professioni classificate in questa classe svolgono attività ambulanti di vendita di prodotti alimentari, di manufatti e di servizi.

La Classe è suddivisa nelle seguenti Categorie professionali:

8.1.1.1 - Venditori ambulanti di beni

8.1.1.2 - Venditori ambulanti di servizi

8.1.1.1 - Venditori ambulanti di beni

Le professioni classificate in questa categoria commerciano prodotti alimentari, manufatti, biglietti della lotteria, oggetti e articoli di varia natura per strada o in luoghi pubblici in postazioni non fisse.

La Categoria è composta da una Unità professionale:

8.1.1.1.0 - Venditori ambulanti di beni

Le professioni classificate in questa unità commerciano generi alimentari non destinati all'immediato consumo, manufatti, biglietti della lotteria, oggetti e articoli di varia natura, per strada o in luoghi pubblici in postazioni non fisse.

8.1.1.2 - Venditori ambulanti di servizi

Le professioni classificate in questa categoria offrono servizi di vario genere, esercitano piccoli mestieri di strada, lustrano e riparano scarpe, affilano lame, riparano ombrelli ed altri oggetti per strada, porta a porta o in luoghi pubblici in postazioni non fisse.

La Categoria è composta da una Unità professionale:

8.1.1.2.0 - Venditori ambulanti di servizi

Le professioni classificate in questa unità offrono servizi di vario genere, esercitano piccoli mestieri di strada, lustrano e riparano scarpe, affilano lame, riparano ombrelli ed altri oggetti per strada, porta a porta o in luoghi pubblici in postazioni non fisse.

8.1.2 - Personale non qualificato di ufficio

Le professioni classificate in questa classe supportano, con attività manuali e compiti esecutivi, il lavoro di ufficio, assicurano le procedure di accoglienza e di accompagnamento di clienti e visitatori, ricevono e distribuiscono documenti e materiali dentro e fuori l'organizzazione, provvedono ad effettuare letture di contatori e a raccogliere denaro e monete da distributori automatici o da altri ricevitori.

La Classe è suddivisa nelle seguenti Categorie professionali:

8.1.2.1 - Uscieri e professioni assimilate

8.1.2.2 - Lettori di contatori, collettori di monete e professioni assimilate

8.1.2.1 - Uscieri e professioni assimilate

Le professioni classificate in questa categoria eseguono le procedure di accoglienza di clienti o visitatori presso gli uffici di imprese o organizzazioni, li registrano e li indirizzano verso uffici o impiegati, fornendo loro indicazioni su come arrivarci; ricevono e distribuiscono documenti, materiali e pacchi fra gli uffici o all'esterno; notificano ufficialmente documenti a persone, imprese, organizzazioni o istituzioni accusandone ricevuta.

La Categoria è composta da una Unità professionale:

8.1.2.1.0 - Uscieri e professioni assimilate

Le professioni classificate in questa unità accolgono clienti o visitatori presso imprese o organizzazioni, indirizzandoli verso gli uffici di destinazione, fornendo loro indicazioni su come arrivarci; ricevono e distribuiscono documenti, materiali e pacchi fra gli uffici o all'esterno; notificano ufficialmente documenti a persone, imprese, organizzazioni o istituzioni accusandone ricevuta.

8.1.2.2 - Lettori di contatori, collettori di monete e professioni assimilate

Le professioni classificate in questa categoria provvedono alla lettura dei consumi registrati da contatori presso abitazioni, imprese, organizzazioni o istituzioni trasferendo l'informazione agli uffici competenti; raccolgono monete e denaro da distributori automatici di merci, da parchimetri, biglietterie automatiche e simili o da altri ricevitori; ricaricano di merci o altro materiale i distributori automatici, provvedendo alla loro piccola manutenzione.

La Categoria è composta da una Unità professionale:

8.1.2.2.0 - Lettori di contatori, collettori di monete e professioni assimilate

Le professioni classificate in questa unità provvedono alla lettura dei consumi registrati da contatori presso abitazioni, imprese, organizzazioni o istituzioni trasferendo l'informazione agli uffici competenti; raccolgono monete e denaro da distributori automatici di merci, da parchimetri, biglietterie automatiche e simili o da altri ricevitori; ricaricano di merci o altro materiale i distributori automatici, provvedendo alla loro piccola manutenzione.

8.1.3 - Personale non qualificato addetto allo spostamento e alla consegna merci

Le professioni classificate nella classe svolgono attività manuali di facchinaggio e di spostamento delle merci di ausilio nelle attività dei magazzini e nelle attività di consegna delle merci e materiali.

La Classe è suddivisa nelle seguenti Categorie professionali:

8.1.3.1 - Facchini, addetti allo spostamento merci ed assimilati

8.1.3.2 - Personale non qualificato addetto all'imballaggio e al magazzino

8.1.3.3 - Addetti alle consegne

8.1.3.1 - Facchini, addetti allo spostamento merci ed assimilati

Le professioni classificate in questa categoria provvedono alle operazioni di carico, scarico e movimentazione delle merci all'interno di aeroporti, stazioni ferroviarie, porti, imprese, organizzazioni e per le stesse famiglie; raccolgono e trasportano i bagagli dei viaggiatori e dei clienti di alberghi e di altre strutture ricettive.

La Categoria è composta da una Unità professionale:

8.1.3.1.0 - Facchini, addetti allo spostamento merci ed assimilati

Le professioni classificate in questa unità provvedono alle operazioni di carico, scarico e movimentazione delle merci all'interno di aeroporti, stazioni ferroviarie, porti, imprese, organizzazioni e per le stesse famiglie; raccolgono e trasportano i bagagli dei viaggiatori e dei clienti di alberghi e di altre strutture ricettive.

8.1.3.2 - Personale non qualificato addetto all'imballaggio e al magazzino

Le professioni classificate in questa categoria supportano le attività dei magazzini imballando e disimballando merci, etichettandole, consegnandole ai clienti o ai commessi, ricevendole dai fornitori e spostandole all'interno del magazzino.

La Categoria è composta da una Unità professionale:

8.1.3.2.0 - Personale non qualificato addetto all'imballaggio e al magazzino

Le professioni classificate in questa unità supportano le attività dei magazzini imballando e disimballando merci, etichettandole, consegnandole ai clienti o ai commessi, ricevendole dai fornitori e spostandole all'interno del magazzino.

8.1.3.3 - Addetti alle consegne

Le professioni classificate in questa categoria ritirano e consegnano, nelle zone urbane ed extraurbane assegnate, pacchi, documenti e materiali su chiamata diretta.

La Categoria è composta da una Unità professionale:

8.1.3.3.0 - Addetti alle consegne

Le professioni classificate in questa unità ritirano e consegnano, nelle zone urbane ed extraurbane assegnate, pacchi, documenti e materiali su chiamata diretta.

8.1.4 - Personale non qualificato nei servizi di pulizia di uffici, alberghi, navi, ristoranti, aree pubbliche e veicoli

Le professioni classificate in questa classe curano la pulizia e l'ordine negli esercizi di alloggio e ristorazione, nelle navi, negli uffici, nei negozi e nelle strade; lavano automobili o altri veicoli.

La Classe è suddivisa nelle seguenti Categorie professionali:

- 8.1.4.1 - Personale non qualificato addetto alla pulizia nei servizi di alloggio e nelle navi
- 8.1.4.2 - Personale non qualificato nei servizi di ristorazione
- 8.1.4.3 - Personale non qualificato addetto ai servizi di pulizia di uffici ed esercizi commerciali
- 8.1.4.4 - Addetti al lavaggio veicoli
- 8.1.4.5 - Operatori ecologici e altri raccoglitori e separatori di rifiuti

8.1.4.1 - Personale non qualificato addetto alla pulizia nei servizi di alloggio e nelle navi

Le professioni classificate in questa categoria cura il riordino e la pulizia delle camere, dei bagni, delle cucine e degli ambienti comuni; provvede alla sostituzione delle lenzuola, degli asciugamani e di altri accessori a disposizione dei clienti.

La Categoria è composta da una Unità professionale:

8.1.4.1.0 - Personale non qualificato addetto alla pulizia nei servizi di alloggio e nelle navi

Le professioni classificate in questa unità curano il riordino e la pulizia delle camere, dei bagni, delle cucine e degli ambienti comuni negli alberghi o altri servizi di alloggio e nelle navi; provvedono alla sostituzione delle lenzuola, degli asciugamani e di altri accessori a disposizione dei clienti.

8.1.4.2 - Personale non qualificato nei servizi di ristorazione

Le professioni classificate in questa categoria svolgono attività di supporto in cucina, a cuochi e camerieri, lavando le stoviglie, il pentolame, mantenendo pulite le attrezzature, predisponendo gli ingredienti da lavorare e verificandone la disponibilità in dispensa.

La Categoria è composta da una Unità professionale:

8.1.4.2.0 - Personale non qualificato nei servizi di ristorazione

Le professioni classificate in questa unità svolgono attività di supporto in cucina, a cuochi e camerieri, lavando le stoviglie, il pentolame, mantenendo pulite le attrezzature, predisponendo gli ingredienti da lavorare e verificandone la disponibilità in dispensa.

8.1.4.3 - Personale non qualificato addetto ai servizi di pulizia di uffici ed esercizi commerciali

Le professioni classificate in questa categoria mantengono puliti e in ordine gli ambienti di imprese, organizzazioni, enti pubblici ed esercizi commerciali.

La Categoria è composta da una Unità professionale:

8.1.4.3.0 - Personale non qualificato addetto ai servizi di pulizia di uffici ed esercizi commerciali

Le professioni classificate in questa unità mantengono puliti e in ordine gli ambienti di imprese, organizzazioni, enti pubblici ed esercizi commerciali.

8.1.4.4 - Addetti al lavaggio veicoli

Le professioni classificate in questa categoria lavano a mano vetri e parti esterne di automobili o altri veicoli; utilizzano aspirapolveri, strumenti di pulitura a secco o detersivi per rimuovere polvere o macchie dalle tappezzerie interne.

La Categoria è composta da una Unità professionale:

8.1.4.4.0 - Addetti al lavaggio veicoli

Le professioni classificate in questa unità lavano a mano vetri e parti esterne di automobili o altri veicoli; utilizzano aspirapolveri, strumenti di pulitura a secco o detersivi per rimuovere polvere o macchie dalle tappezzerie interne.

8.1.4.5 - Operatori ecologici e altri raccoglitori e separatori di rifiuti

Le professioni classificate in questa categoria provvedono alla raccolta dei rifiuti nelle strade, negli edifici, nelle industrie e nei luoghi pubblici e al loro caricamento sui mezzi di trasporto presso i luoghi di smaltimento, si occupano della raccolta dagli appositi contenitori dei materiali riciclabili e del loro caricamento su mezzi di trasporto.

La Categoria è composta da una Unità professionale:

8.1.4.5.0 - Operatori ecologici e altri raccoglitori e separatori di rifiuti

Le professioni classificate in questa unità provvedono alla raccolta dei rifiuti nelle strade, negli edifici, nelle industrie e nei luoghi pubblici e al loro caricamento sui mezzi di trasporto presso i luoghi di smaltimento, si occupano della raccolta dagli appositi contenitori dei materiali riciclabili e del loro caricamento su mezzi di trasporto.

8.1.5 - Personale non qualificato nei servizi di istruzione e sanitari

Le professioni classificate in questa classe svolgono compiti e attività manuali non qualificate in strutture scolastiche o sanitarie, sorvegliano e puliscono gli ambienti, eseguono piccole commissioni, trasportano e accudiscono gli ammalati.

La Classe è suddivisa nelle seguenti Categorie professionali:

8.1.5.1 - Bidelli e professioni assimilate

8.1.5.2 - Portantini e professioni assimilate

8.1.5.1 - Bidelli e professioni assimilate

Le professioni classificate in questa categoria sorvegliano e mantengono pulite strutture e ambienti scolastici, accolgono e indirizzano i visitatori, consegnano e smistano comunicazioni agli insegnanti, sbrigano piccole commissioni.

La Categoria è composta da una Unità professionale:

8.1.5.1.0 - Bidelli e professioni assimilate

Le professioni classificate in questa unità sorvegliano e mantengono pulite strutture e ambienti scolastici, accolgono e indirizzano i visitatori, consegnano e smistano comunicazioni agli insegnanti, sbrigano piccole commissioni.



8.1.5.2 - Portantini e professioni assimilate

Le professioni classificate in questa categoria trasportano ammalati o utenti all'interno di strutture sanitarie, di ricovero e di lunga degenza per anziani o disabili, si occupano della pulizia degli ambienti e dell'igiene personale degli utenti impossibilitati.

La Categoria è composta da una Unità professionale:

8.1.5.2.0 - Portantini e professioni assimilate

Le professioni classificate in questa unità trasportano ammalati o utenti all'interno di strutture sanitarie, di ricovero e di lunga degenza per anziani o disabili; si occupano della pulizia degli ambienti.

8.1.6 - Personale non qualificato addetto ai servizi di custodia di edifici, attrezzature e beni

Le professioni classificate in questa classe custodiscono edifici, impianti, attrezzature, merci e beni; vigilano sugli accessi e prevengono l'ingresso di persone indesiderate, svolgono attività di portierato presso condomini privati; sorvegliano gli oggetti lasciati in custodia.

La Classe è composta da una Categoria professionale:

8.1.6.1 - Personale non qualificato addetto ai servizi di custodia di edifici, attrezzature e beni

Le professioni classificate in questa classe custodiscono edifici, impianti, attrezzature, merci e beni; vigilano sugli accessi e prevengono l'ingresso di persone indesiderate; svolgono attività di portierato presso condomini privati; sorvegliano gli oggetti lasciati in custodia.

La Categoria è suddivisa nelle seguenti Unità professionali:

8.1.6.1.1 - Personale non qualificato addetto ai servizi di custodia di edifici

8.1.6.1.2 - Personale non qualificato addetto ai servizi di custodia di impianti

8.1.6.1.3 - Personale non qualificato addetto ai servizi di custodia di attrezzature e beni

8.1.6.1.1 - Personale non qualificato addetto ai servizi di custodia di edifici

Le professioni classificate in questa unità custodiscono edifici, vigilano sugli accessi, prevengono l'ingresso di persone indesiderate, garantiscono il rispetto dei regolamenti segnalando eventuali trasgressioni; svolgono attività di portierato presso condomini privati.

8.1.6.1.2 - Personale non qualificato addetto ai servizi di custodia di impianti

Le professioni classificate in questa unità custodiscono impianti, vigilano sugli accessi, garantiscono il rispetto dei regolamenti, prevengono danni o manomissioni segnalando eventuali trasgressioni o situazioni anomale.

8.1.6.1.3 - Personale non qualificato addetto ai servizi di custodia di attrezzature e beni

Le professioni classificate in questa unità sorvegliano attrezzature, merci e oggetti lasciati in custodia, prevengono furti o danneggiamenti dei beni segnalando eventuali situazioni anomale.

8.2 - Professioni non qualificate nelle attività domestiche, ricreative e culturali

Le professioni comprese in questo gruppo svolgono attività non qualificate nei servizi ricreativi e culturali e nei servizi domestici.

Il Gruppo è suddiviso nelle seguenti Classi di professioni:

8.2.1 - Personale non qualificato nei servizi ricreativi e culturali

8.2.2 - Personale non qualificato addetto ai servizi domestici

8.2.1 - Personale non qualificato nei servizi ricreativi e culturali

Le professioni classificate in questa classe svolgono attività non qualificate di accoglienza, accompagnamento e assistenza dei clienti nella fruizione di servizi ricreativi e culturali.

La Classe è composta da una Categoria professionale:

8.2.1.1 - Personale non qualificato nei servizi ricreativi e culturali

Le professioni classificate in questa categoria svolgono attività non qualificate di accoglienza, accompagnamento e assistenza dei clienti nella fruizione di servizi ricreativi e culturali.

La Categoria è composta da una Unità professionale:

8.2.1.1.0 - Personale non qualificato nei servizi ricreativi e culturali

Le professioni classificate in questa unità svolgono attività non qualificate di accoglienza, accompagnamento e assistenza dei clienti nella fruizione di servizi ricreativi e culturali, assicurano il corretto uso di attrezzature, mezzi e locali; sorvegliano luoghi e attrezzature garantendo il rispetto dei regolamenti e segnalando eventuali trasgressioni.

8.2.2 - Personale non qualificato addetto ai servizi domestici

Le professioni classificate in questa classe mantengono in ordine e puliti gli ambienti domestici, svolgono piccoli lavori di manutenzione della casa; puliscono, smacchiano, lavano e stirano a mano presso le famiglie capi di abbigliamento, di

biancheria, tende, materassi, lane e oggetti e materiali simili; fanno la spesa giornaliera, cucinano e servono i pasti.

La Classe è composta da una Categorie professionale:

8.2.2.1 - Collaboratori domestici e professioni assimilate

Le professioni classificate in questa categoria mantengono in ordine e puliti gli ambienti domestici, svolgono piccoli lavori di manutenzione della casa; puliscono, smacchiano, lavano e stirano a mano presso le famiglie capi di abbigliamento, di biancheria, tende, materassi, lane e oggetti e materiali simili; fanno la spesa giornaliera, cucinano e servono i pasti.

La Categoria è composta da una Unità professionale:

8.2.2.1.0 - Collaboratori domestici e professioni assimilate

Le professioni classificate in questa unità mantengono in ordine e puliti gli ambienti domestici, svolgono piccoli lavori di manutenzione della casa; puliscono, smacchiano, lavano e stirano a mano presso le famiglie capi di abbigliamento, di biancheria, tende, materassi, lane e oggetti e materiali simili; fanno la spesa giornaliera, cucinano e servono i pasti.

8.3 - Professioni non qualificate nell'agricoltura, nella manutenzione del verde, nell'allevamento, nella silvicoltura e nella pesca

Le professioni classificate in questo gruppo svolgono compiti semplici e routinari per la coltivazione agricola, la manutenzione del verde, l'allevamento, la silvicoltura e la pesca.

Il Gruppo è suddiviso nelle seguenti Classi di professioni:

8.3.1 - Personale non qualificato nell'agricoltura e nella manutenzione del verde

8.3.2 - Personale non qualificato addetto alle foreste, alla cura degli animali, alla pesca e alla caccia

8.3.1 - Personale non qualificato nell'agricoltura e nella manutenzione del verde

Le professioni classificate in questa classe svolgono compiti semplici e routinari per la coltivazione agricola e per la manutenzione parchi, giardini e delle aree verdi.

La Classe è suddivisa nelle seguenti Categorie professionali:

8.3.1.1 - Braccianti agricoli

8.3.1.2 - Personale non qualificato addetto alla manutenzione del verde

8.3.1.1 - Braccianti agricoli

Le professioni classificate in questa categoria eseguono lavori manuali non qualificati in agricoltura, vangano il terreno, mantengono pulite le colture, le diserbano

3. Descrizione analitica dei nove grandi gruppi

manualmente dalle piante infestanti, spostano attrezzi, sementi e prodotti agricoli, caricano e scaricano i mezzi che li trasportano, provvedono a raccogliere i prodotti delle colture, portano acqua e cibo sui campi.

La Categoria è composta da una Unità professionale:

8.3.1.1.0 - Braccianti agricoli

Le professioni classificate in questa unità eseguono lavori manuali non qualificati in agricoltura, vangano il terreno, mantengono pulite le colture, le diserbano manualmente dalle piante infestanti, spostano attrezzi, sementi e prodotti agricoli, caricano e scaricano i mezzi che li trasportano, provvedono a raccogliere i prodotti delle colture, portano acqua e cibo sui campi.

8.3.1.2 - Personale non qualificato addetto alla manutenzione del verde

Le professioni classificate in questa categoria eseguono lavori manuali non qualificati nella cura di piante, fiori o alberi in parchi pubblici o giardini privati; vangano e irrigano il terreno, mantengono pulite le aiuole, le diserbano manualmente dalle piante infestanti, spostano attrezzi, caricano e scaricano i mezzi che li trasportano.

La Categoria è composta da una Unità professionale:

8.3.1.2.0 - Personale non qualificato addetto alla manutenzione del verde

Le professioni classificate in questa unità eseguono lavori manuali non qualificati nella cura di piante, fiori o alberi in parchi pubblici o giardini privati; vangano e irrigano il terreno, mantengono pulite le aiuole, le diserbano manualmente dalle piante infestanti, spostano attrezzi, caricano e scaricano i mezzi che li trasportano.

8.3.2 - Personale non qualificato addetto alle foreste, alla cura degli animali, alla pesca e alla caccia

Le professioni classificate in questa classe svolgono compiti semplici e routinari per la cura e l'accompagnamento degli animali, per il mantenimento delle foreste e per la pesca e la caccia.

La Classe è suddivisa nelle seguenti Categorie professionali:

8.3.2.1 - Personale forestale non qualificato

8.3.2.2 - Personale non qualificato addetto alla cura degli animali

8.3.2.3 - Personale non qualificato addetto alla pesca ed alla caccia

8.3.2.1 - Personale forestale non qualificato

Le professioni classificate in questa categoria svolgono attività manuali non qualificate di scavo del terreno nelle operazioni di rimboscimento e di disboscamento, di pulizia del sottobosco, di taglio della legna, di ripulitura dei tronchi dai rami, di carico del legname sui mezzi di trasporto, di scarico e di stivatura dello stesso.

La Categoria è composta da una Unità professionale:



8.3.2.1.0 - Personale forestale non qualificato

Le professioni classificate in questa unità svolgono attività manuali non qualificate di scavo del terreno nelle operazioni di rimboschimento e di disboscamento, di pulizia del sottobosco, di taglio della legna, di ripulitura dei tronchi dai rami, di carico del legname sui mezzi di trasporto, di scarico e di stivatura dello stesso.

8.3.2.2 - Personale non qualificato addetto alla cura degli animali

Le professioni classificate in questa categoria svolgono attività manuali non qualificate di cura degli animali, mantengono puliti i luoghi di allevamento, alimentano manualmente le mangiatoie, accompagnano al pascolo il bestiame, lo custodiscono nei luoghi di ricovero, raccolgono manualmente e conservano i prodotti dell'allevamento.

La Categoria è composta da una Unità professionale:

8.3.2.2.0 - Personale non qualificato addetto alla cura degli animali

Le professioni classificate in questa unità svolgono attività manuali non qualificate di cura degli animali, mantengono puliti i luoghi di allevamento, alimentano manualmente le mangiatoie, accompagnano al pascolo il bestiame, lo custodiscono nei luoghi di ricovero, raccolgono manualmente e conservano i prodotti dell'allevamento.

8.3.2.3 - Personale non qualificato addetto alla pesca ed alla caccia

Le professioni classificate in questa categoria svolgono attività manuali non qualificate di supporto alla pesca in acque interne, costiere o in alto mare e alle attività di ricerca, cattura e abbattimento di selvaggina, stendono e ritirano reti, vagliano e selezionano il pescato, abbattano pesci di grandi dimensioni, fungono da battitori nella caccia, tengono e curano i cani, raccolgono e preparano la selvaggina.

La Categoria è composta da una Unità professionale:

8.3.2.3.0 - Personale non qualificato addetto alla pesca ed alla caccia

Le professioni classificate in questa unità svolgono attività manuali non qualificate di supporto alla pesca in acque interne, costiere o in alto mare e alle attività di ricerca, cattura e abbattimento di selvaggina; stendono e ritirano reti, vagliano e selezionano il pescato, abbattano pesci di grandi dimensioni; fungono da battitori nella caccia, tengono e curano i cani, raccolgono e preparano la selvaggina.

8.4 - Professioni non qualificate nella manifattura, nell'estrazione di minerali e nelle costruzioni

Le professioni classificate in questo gruppo svolgono compiti semplici e routinari di supporto alle attività manifatturiere, all'estrazione di minerali e alle costruzioni.

Il Gruppo è suddiviso nelle seguenti Classi di professioni:

3. Descrizione analitica dei nove grandi gruppi

- 8.4.1 - Personale non qualificato delle miniere e delle cave
- 8.4.2 - Personale non qualificato delle costruzioni e professioni assimilate
- 8.4.3 - Personale non qualificato nella manifattura

8.4.1 - Personale non qualificato delle miniere e delle cave

Le professioni classificate in questa classe svolgono compiti semplici e routinari di supporto alle attività di miniere e cave.

La Classe è composta da una Categoria professionale:

8.4.1.1 - Manovali ed altro personale non qualificato delle miniere e delle cave

Le professioni classificate in questa categoria svolgono compiti semplici e routinari di supporto alle attività di miniere e cave, caricano e scaricano materiali e attrezzature, li movimentano manualmente, puliscono e lubrificano macchine e attrezzature da estrazione, mantengono sgombra da impedimenti l'area di lavoro.

La Categoria è composta da una Unità professionale:

8.4.1.1.0 - Manovali ed altro personale non qualificato delle miniere e delle cave

Le professioni classificate in questa unità svolgono compiti semplici e routinari di supporto alle attività di miniere e cave, caricano e scaricano materiali e attrezzature, li movimentano manualmente, puliscono e lubrificano macchine e attrezzature da estrazione, mantengono sgombra da impedimenti l'area di lavoro.

8.4.2 - Personale non qualificato delle costruzioni e professioni assimilate

Le professioni classificate in questa classe svolgono compiti semplici e routinari di supporto alle attività di edilizia civile per la costruzione di edifici, strade, dighe e di altre opere pubbliche.

La Classe è suddivisa nelle seguenti Categorie professionali:

- 8.4.2.1 - Manovali e personale non qualificato dell'edilizia civile e professioni assimilate
- 8.4.2.2 - Manovali e personale non qualificato della costruzione e manutenzione di strade, dighe e altre opere pubbliche

8.4.2.1 - Manovali e personale non qualificato dell'edilizia civile e professioni assimilate

Le professioni classificate in questa categoria svolgono lavori manuali non qualificati nell'edilizia civile, caricano e scaricano materiali e attrezzature, li movimentano manualmente, puliscono e preparano i cantieri, porgono le attrezzature e il materiale da costruzione, mantengono sgombra da impedimenti l'area di lavoro, rimuovono macerie e residui.

La Categoria è composta da una Unità professionale:

8.4.2.1.0 - Manovali e personale non qualificato dell'edilizia civile e professioni assimilate

Le professioni classificate in questa unità svolgono lavori manuali non qualificati nell'edilizia civile, caricano e scaricano materiali e attrezzature, li movimentano manualmente, puliscono e preparano i cantieri, porgono le attrezzature e il materiale da costruzione, mantengono sgombra da impedimenti l'area di lavoro, rimuovono macerie e residui.

8.4.2.2 - Manovali e personale non qualificato della costruzione e manutenzione di strade, dighe e altre opere pubbliche

Le professioni classificate in questa categoria svolgono lavori manuali non qualificati nei cantieri stradali e autostradali, nei lavori di costruzione di dighe, gallerie o di altre grandi opere; caricano e scaricano materiali e attrezzature, li movimentano manualmente, puliscono e preparano i cantieri, scavano e puntellano trincee, porgono attrezzature e materiali da costruzione, mantengono sgombra da impedimenti l'area di lavoro, rimuovono macerie e residui.

La Categoria è composta da una Unità professionale:

8.4.2.2.0 - Manovali e personale non qualificato della costruzione e manutenzione di strade, dighe e altre opere pubbliche

Le professioni classificate in questa unità svolgono lavori manuali non qualificati nei cantieri stradali e autostradali, nei lavori di costruzione di dighe, gallerie o di altre grandi opere; caricano e scaricano materiali e attrezzature, li movimentano manualmente, puliscono e preparano i cantieri, scavano e puntellano trincee, porgono attrezzature e materiali da costruzione, mantengono sgombra da impedimenti l'area di lavoro, rimuovono macerie e residui.

8.4.3 - Personale non qualificato nella manifattura

Le professioni classificate in questa classe svolgono compiti semplici e di routine di supporto alle attività manifatturiere.

La Classe è composta da una Categoria professionale:

8.4.3.1 - Personale non qualificato delle attività industriali e professioni assimilate

Le professioni classificate in questa categoria svolgono lavori manuali non qualificati presso le imprese industriali, porgono utensili e materiali, aiutano a sostenere parti da montare o da lavorare, mantengono in ordine, puliti e lubrificati gli utensili e le attrezzature, sgombra e pulita l'area di lavoro, scaricano e caricano, imballano manualmente materiali e prodotti, smontano e demoliscono oggetti, macchine e attrezzature.

La Categoria è composta da una Unità professionale:

8.4.3.1.0 - Personale non qualificato delle attività industriali e professioni assimilate

Le professioni classificate in questa unità svolgono lavori manuali non qualificati presso le imprese industriali, porgono utensili e materiali, aiutano a sostenere parti da montare o da lavorare, mantengono in ordine, puliti e lubrificati gli utensili e le attrezzature, sgombra e pulita l'area di lavoro, scaricano e caricano, imballano manualmente materiali e prodotti, smontano e demoliscono oggetti, macchine e attrezzature.

9 - FORZE ARMATE

Il nono grande gruppo comprende le professioni svolte nell'ambito delle Forze armate (Esercito, Marina, Aeronautica e Carabinieri). Garantiscono l'integrità territoriale e politica della nazione e la sua sicurezza in tempo di pace e di guerra.

Il Grande gruppo è suddiviso nei seguenti Gruppi di professioni:

- 9.1 - Ufficiali delle Forze armate
- 9.2 - Sergenti, Sovraintendenti e Marescialli delle Forze armate
- 9.3 - Truppa delle Forze armate

9.1 - Ufficiali delle Forze armate

Le professioni classificate in questo gruppo garantiscono l'integrità territoriale e politica della nazione e la sua sicurezza in tempo di pace e di guerra. Sono compresi in questo gruppo i membri delle Forze armate con il grado uguale o superiore a quello di Sottotenente (o Guardiamarina nel caso della Marina militare).

Il Gruppo è composto da una Classe di professioni:

9.1.1 - Ufficiali delle Forze armate

Le professioni di questa classe garantiscono l'integrità territoriale e politica della nazione e la sua sicurezza in tempo di pace e di guerra. Sono compresi in questa classe i membri delle Forze armate con il grado uguale o superiore a quello di Sottotenente (o Guardiamarina nel caso della Marina militare).

La Classe è composta da una Categoria professionale:

9.1.1.1 - Ufficiali delle Forze armate

Le professioni di questa categoria garantiscono l'integrità territoriale e politica della nazione e la sua sicurezza in tempo di pace e di guerra. Sono compresi in que-



sta categoria i membri delle Forze armate con il grado uguale o superiore a quello di Sottotenente (o Guardiamarina nel caso della Marina militare).

La Categoria è composta da una Unità professionale:

9.1.1.1.0 - Ufficiali delle Forze armate

Le professioni di questa unità garantiscono l'integrità territoriale e politica della nazione e la sua sicurezza in tempo di pace e di guerra. Sono compresi in questa unità i membri delle Forze armate con il grado uguale o superiore a quello di Sottotenente (o Guardiamarina nel caso della Marina militare).

9.2 - Sergenti, Sovraintendenti e Marescialli delle Forze armate

Le professioni classificate in questo gruppo garantiscono l'integrità territoriale e politica della nazione e la sua sicurezza in tempo di pace e di guerra. Sono compresi in questo gruppo i membri delle Forze armate con il grado compreso fra Sergente (o Vicebrigadiere nel caso dell'Arma dei carabinieri) e Primo Maresciallo Luogotenente (o M.A.s. UPS Luogotenente nel caso dell'Arma dei carabinieri).

Il Gruppo è composto da una Classe di professioni:

9.2.1 - Sergenti, Sovraintendenti e Marescialli delle Forze armate

Le professioni di questa classe garantiscono l'integrità territoriale e politica della nazione e la sua sicurezza in tempo di pace e di guerra. Sono compresi in questa classe i membri delle Forze armate con il grado compreso fra Sergente (o Vicebrigadiere nel caso dell'Arma dei carabinieri) e Primo Maresciallo Luogotenente (o M.A.s. UPS Luogotenente nel caso dell'Arma dei carabinieri).

La Classe è composta da una Categoria professionale:

9.2.1.1 - Sergenti, Sovraintendenti e Marescialli delle Forze armate

Le professioni di questa categoria garantiscono l'integrità territoriale e politica della nazione e la sua sicurezza in tempo di pace e di guerra. Sono compresi in questa categoria i membri delle Forze armate con il grado compreso fra Sergente (o Vicebrigadiere nel caso dell'Arma dei carabinieri) e Primo Maresciallo Luogotenente (o M.A.s. UPS Luogotenente nel caso dell'Arma dei carabinieri).

La Categoria è composta da una Unità professionale:

9.2.1.1.0 - Sergenti, Sovraintendenti e Marescialli delle Forze armate

Le professioni di questa unità garantiscono l'integrità territoriale e politica della nazione e la sua sicurezza in tempo di pace e di guerra. Sono compresi in questa unità i membri delle Forze armate con il grado compreso fra Sergente (o Vicebrigadiere nel caso dell'Arma dei carabinieri) e Primo Maresciallo Luogotenente (o M.A.s. UPS Luogotenente nel caso dell'Arma dei carabinieri).

9.3 - Truppa delle Forze armate

Le professioni classificate in questo gruppo garantiscono l'integrità territoriale e politica della nazione e la sua sicurezza in tempo di pace e di guerra. Sono compresi in questo gruppo i membri delle Forze armate con grado uguale o inferiore a Caporal maggiore Capo Scelto (nel caso dell'Esercito), Sottocapo di 1° Classe Scelto (per la Marina militare), 1° Aviere Capo Scelto (nel caso dell'Aeronautica militare) e Appuntato Scelto (per l'Arma dei carabinieri).

Il Gruppo è composto da una Classe di professioni:

9.3.1 - Truppa delle Forze armate

Le professioni di questa classe garantiscono l'integrità territoriale e politica della nazione e la sua sicurezza in tempo di pace e di guerra. Sono compresi in questa classe i membri delle Forze armate con grado uguale o inferiore a Caporal maggiore Capo Scelto (nel caso dell'Esercito), Sottocapo di 1° Classe Scelto (per la Marina militare), 1° Aviere Capo Scelto (nel caso dell'Aeronautica militare) e Appuntato Scelto (per l'Arma dei carabinieri).

La Classe è composta da una Categoria professionale:

9.3.1.1 - Truppa delle Forze armate

Le professioni di questa categoria garantiscono l'integrità territoriale e politica della nazione e la sua sicurezza in tempo di pace e di guerra. Sono compresi in questa categoria i membri delle Forze armate con grado uguale o inferiore a Caporal maggiore Capo Scelto (nel caso dell'Esercito), Sottocapo di 1° Classe Scelto (per la Marina militare), 1° Aviere Capo Scelto (nel caso dell'Aeronautica militare) e Appuntato Scelto (per l'Arma dei carabinieri).

La Categoria è composta da una Unità professionale:

9.3.1.1.0 - Truppa delle Forze armate

Le professioni di questa unità garantiscono l'integrità territoriale e politica della nazione e la sua sicurezza in tempo di pace e di guerra. Sono compresi in questa unità i membri delle Forze armate con grado uguale o inferiore a Caporal maggiore Capo Scelto (nel caso dell'Esercito), Sottocapo di 1° Classe Scelto (per la Marina militare), 1° Aviere Capo Scelto (nel caso dell'Aeronautica militare) e Appuntato Scelto (per l'Arma dei carabinieri).

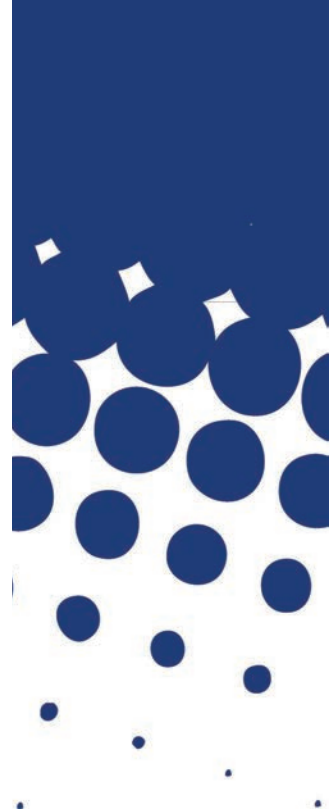

4. ELENCO ALFABETICO DELLE VOCI PROFESSIONALI

1° aviere capo	9.3.1.1.0	adattatore cinetelevisivo	2.5.4.1.2
1° aviere capo scelto	9.3.1.1.0	adattatore di dialoghi	2.5.4.1.2
1° aviere scelto	9.3.1.1.0	addestratore di animali	5.4.5.1.0
2° capo	9.2.1.1.0	addestratore di cani da guardia e difesa	5.4.5.1.0
2° capo scelto	9.2.1.1.0	addestratore di cani per ciechi	5.4.5.1.0
abate	2.5.6.1.0	addestratore di cani poliziotto	5.4.5.1.0
abbadatore ai forni gill	7.1.8.2.0	addetto a camera bianca lenti	6.3.1.5.1
abbattitore di alberi	6.4.4.1.1	addetto a cure estetiche	5.4.3.2.0
abbattitore di animali	6.5.1.1.1	addetto a elastomeri e mescole	7.2.3.2.0
abbattitore di piante	6.4.4.1.1	addetto a lavori vari per montaggio aste e frontali per occhiali	6.3.1.5.1
abbruttatore (macinazione di cereali)	7.3.2.3.1	addetto a macchinari industriali per la preparazione di pelli e pellicce	7.2.6.6.1
abrasivista	6.1.1.2.0	addetto a macchinari industriali per la produzione di bevande analcoliche	7.3.2.8.4
accettatore di documenti	4.1.1.3.0	addetto a macchinari industriali per la produzione di bevande gassate	7.3.2.8.4
accompagnatore di bestiame	8.3.2.2.0	addetto a macchinari per la produzione in serie di articoli in pelle	7.2.6.6.2
accompagnatore di bestiame da soma	8.3.2.2.0	addetto a macchinari per la produzione in serie di articoli in pelliccia	7.2.6.6.2
accompagnatore di invalido	5.4.4.3.0	addetto a mansioni d'ordine di segreteria	4.1.1.1.0
accompagnatore di montagna	3.4.1.5.1	addetto a mansioni semplici di segreteria	4.1.1.1.0
accompagnatore di trekking	3.4.1.5.1	addetto a pratiche doganali e valutarie	3.3.4.1.0
accompagnatore su bus turistici	5.2.3.2.0	addetto a presse automatiche della plastica	7.2.3.2.0
accompagnatore turistico	5.2.3.2.0	addetto a riparazioni varie occhiali	6.3.1.5.1
accompagnatore urbano	5.2.3.2.0	addetto a scarificatrice	6.1.2.6.1
acconciatore per signora	5.4.3.1.0		
acconciatore per uomo	5.4.3.1.0		
accordatore di strumenti musicali	6.3.1.3.1		
account manager	2.5.1.5.2		
account pubblicitario	3.3.3.6.1		
accudiente di convitto	8.1.5.1.0		
accumulatorista	6.2.4.1.4		
acetiere	7.3.2.8.1		
acquacoltore	6.4.5.1.0		
acquafortista riproduttore	6.3.4.4.1		
acquerellista	2.5.5.1.1		
acrobata	2.5.5.5.3		

addetto a servizi antincendio	5.4.8.4.2	addetto agli sfibratori per pasta di cartiera	7.1.4.2.0
addetto a timbratura lenti	6.3.1.5.1	addetto agli sfilacciatori per pasta di cartiera	7.1.4.2.0
addetto ad animatura aste su lastra	6.3.1.5.1	addetto agli sportelli assicurativi	4.2.1.1.0
addetto ad archivi demografici	4.4.2.1.0	addetto agli stampi ceramisti e terracottai	7.1.3.3.1
addetto ad attività di back office	4.1.1.2.0	addetto agli stampi su vetro	7.1.3.2.2
addetto ad attività ispettiva sinistri	3.3.2.4.0	addetto agli stiratoi per capi confezionati	7.2.6.3.0
addetto ad inserimento cerniere per astucci e/o occhiali	6.3.1.5.1	addetto agli uffici economici e statistici	4.3.2.4.0
addetto agenzia di pegni	4.2.1.4.0	addetto agli uffici interni di cassa	4.3.2.5.0
addetto agli acquisti merci	3.3.3.1.0	addetto ai bagni di rinverdimento di conceria	6.5.4.1.0
addetto agli alambicchi di distillati di vino	7.3.2.8.3	addetto ai bigliardi	8.2.1.1.0
addetto agli armadi tintoriali, agli apparecchi ad impacco, rotativi e a tamburo, alle centrifughe e agli essiccatoi	7.2.6.4.0	addetto ai bollitori per pasta di cartiera	7.1.4.2.0
addetto agli assortitori (impasti per cartiera)	7.1.4.2.0	addetto ai brevetti	4.4.1.1.0
addetto agli elettrodi di forni metallici	7.1.2.3.0	addetto ai causticatori per pasta di cartiera	7.1.4.2.0
addetto agli essiccatoi continui (tabacchifici)	7.3.2.7.0	addetto ai conti correnti postali	4.2.1.2.0
addetto agli essiccatoi per paste alimentari	7.3.2.3.3	addetto ai controlli chimici (impianti chimici)	7.1.5.2.0
addetto agli impianti di compostaggio	7.1.6.2.1	addetto ai controlli contabili	3.3.1.2.1
addetto agli impianti di condizionamento d'aria nelle industrie	6.2.3.5.1	addetto ai controlli delle vendite	5.1.2.3.0
addetto agli impianti di depurazione delle acque	7.1.6.2.2	addetto ai depuratori di gas d'altoforno	7.1.2.1.1
addetto agli impianti di distribuzione dell'acqua	7.1.6.2.2	addetto ai filtri pressa di zuccherificio	7.3.2.5.0
addetto agli impianti di potabilizzazione	7.1.6.2.2	addetto ai forni a bacino per vetreria	7.1.3.2.1
addetto agli impianti di tempera dei metalli	7.1.2.3.0	addetto ai forni a calce	7.1.8.2.0
addetto agli impianti per la cernitura di carbone	7.1.1.2.0	addetto ai forni a crogiolo per vetreria	7.1.3.2.1
		addetto ai forni di essiccazione (impianti chimici e cementifici)	7.1.8.2.0
		addetto ai forni di torrefazione di minerali	7.1.2.5.1

addetto ai forni non rotativi	7.1.8.2.0	addetto al calcolo attuariale	4.3.2.4.0
addetto ai lavaggi in largo o alle continue	7.2.6.4.0	addetto al cambio catena e alla messa a punto del telaio	7.2.6.2.0
addetto ai lavastracci (impasti per cartiera)	7.1.4.2.0	addetto al caricamento e all'avvio delle presse di vulcanizzazione	7.2.3.1.0
addetto ai magli pneumatici	7.2.1.1.0	addetto al carico e allo scarico dei bagagli	8.1.3.1.0
addetto ai nastri trasportatori (tabacchifici)	7.3.2.7.0	addetto al carico e scarico dei materiali edili	8.4.2.1.0
addetto ai negozi o filiali di esposizione	5.1.3.2.0	addetto al carico e scarico di merci	8.1.3.1.0
addetto ai ponti radio mobili	6.2.4.4.0	addetto al carico e scarico di mobili	8.1.3.1.0
addetto ai recapiti espressi	8.1.3.3.0	addetto al carico tramogge per plastica	7.2.3.3.0
addetto ai reclami	4.2.2.1.0	addetto al check-in	4.4.1.2.0
addetto ai servizi di igienizzazione degli edifici	6.1.5.1.0	addetto al collaudo di cinghie finite	7.2.6.6.2
addetto ai servizi di scorta di valori	5.4.8.6.0	addetto al controllo degli stock di merci	5.1.2.3.0
addetto ai servizi di trasferimento denaro all'estero	4.2.1.2.0	addetto al controllo dei documenti contabili e movimento materiale	4.4.1.1.0
addetto ai servizi di vigilanza privati	5.4.8.6.0	addetto al controllo dei prodotti in entrata ed uscita	5.1.2.3.0
addetto ai servizi finanziari dell'impresa	4.3.2.3.0	addetto al controllo dei verbali	4.4.1.1.0
addetto ai servizi per bagnanti	5.4.8.7.0	addetto al controllo del carico e scarico	4.3.1.2.0
addetto ai tagliastracci per pasta di cartiera	7.1.4.2.0	addetto al controllo delle lenti per occhiali	6.3.1.5.1
addetto ai termosifoni industriali	6.2.3.5.1	addetto al controllo delle testane di inizio catena con ricerca difetti a telaio	7.2.6.2.0
addetto ai trapani per legname	7.2.4.1.0	addetto al controllo e alla verifica amministrativa delle merci	4.4.1.1.0
addetto ai traslochi	8.1.3.1.0	addetto al controllo fatture	4.4.1.1.0
addetto ai trattamenti di isolamento elettrico	7.2.7.2.0	addetto al controllo fibre	6.5.3.1.0
addetto ai tributi dell'impresa	4.3.2.3.0	addetto al controllo nelle attività di intrattenimento e spettacolo	5.4.8.6.0
addetto ai trinciapaglia per pasta di cartiera	7.1.4.2.0	addetto al controllo per i diritti d'autore	4.4.1.1.0
addetto al bagnaggio meccanico tessile	7.2.6.2.0		
addetto al bagnomaria	7.3.2.4.2		
addetto al banco nella ristorazione collettiva	5.2.2.2.3		
addetto al bestiame	8.3.2.2.0		
addetto al bruciatore di fonderie	7.1.2.2.1		

addetto al controllo settore amministrativo	4.4.1.1.0	addetto al montaggio e smontaggio di arredi in legno	6.5.2.2.3
addetto al controllo statistico	4.3.2.4.0	addetto al montaggio e smontaggio di stampi preformati	6.1.2.7.0
addetto al customer service	4.2.2.1.0	addetto al parco dei divertimenti (luna park e simili)	8.2.1.1.0
addetto al decatissaggio industriale dei filati	7.2.6.4.0	addetto al pattugliamento macchine di spilaratura, roccatura, incannaggio, torcitura	7.2.6.1.0
addetto al degodronaggio	7.2.6.4.0	addetto al post-produzione	3.4.3.2.0
addetto al diffusore (zuccherificio)	7.3.2.5.0	addetto al prelevamento dei campioni (impianti chimici)	7.1.5.2.0
addetto al distributore di benzina, gas e nafta	5.1.2.6.0	addetto al pre stampa	6.3.4.1.0
addetto al fax	4.1.2.3.0	addetto al prestito libri in biblioteca	4.4.2.2.0
addetto al finissaggio ed alla scotolatura in industria di calzature	7.2.6.7.0	addetto al protocollo	4.1.1.3.0
addetto al franchising	3.3.4.1.0	addetto al refrattometro (zuccherificio)	7.3.2.5.0
addetto al frangimele	7.3.2.8.3	addetto al registratore di cassa	5.1.2.4.0
addetto al frantoio	7.3.1.2.0	addetto al rialzo veicoli ferroviari	7.4.1.2.0
addetto al freno (ferrovie)	7.4.1.2.0	addetto al ricevimento del pubblico nel Comune	4.2.2.1.0
addetto al front office in agenzia di viaggio	4.2.1.6.0	addetto al ricevimento del pubblico nell'agenzia immobiliare	4.2.2.1.0
addetto al front office in imprese o enti pubblici	4.2.2.1.0	addetto al ricevimento delle merci nei magazzini	8.1.3.2.0
addetto al funzionamento degli apparecchi di concentrazione e deferrizzazione delle acque salsoiodiche in stabilimenti termali	5.4.3.3.0	addetto al ricevimento in ristoranti	4.2.2.2.0
addetto al getto di manufatti in cemento armato	7.2.1.2.0	addetto al ricevimento negli alberghi	4.2.2.2.0
addetto al lancio di Spritz-Beton negli scavi in sotterraneo	7.1.1.1.0	addetto al ricevimento ordini	4.3.1.2.0
addetto al lavaggio manuale dei veicoli	8.1.4.4.0	addetto al riempimento manuale dei crateri e al controllo dimensionale delle carcasse	7.2.3.1.0
addetto al letto di raffreddamento di impianti trattamenti termici	7.1.2.3.0	addetto al rimessaggio e alla manutenzione dei natanti	6.2.3.8.1
addetto al montacarichi	8.1.3.1.0	addetto al ripopolamento boschivo	6.4.4.1.1
addetto al montaggio della boetta e cava con macchina automatica programmata	7.2.6.7.0	addetto al ritiro filati	8.4.3.1.0
addetto al montaggio di copertine in pelle su telai	7.2.6.6.2		

addetto al ritocco di pezze stampate	7.2.6.5.0	addetto alla annodatura e alle operazioni di avvio del telaio	7.2.6.2.0
addetto al rivestimento cavi	7.2.2.1.0	addetto alla appaiatura tomaie finite in industria di calzature	7.2.6.7.0
addetto al rizzaggio e al derizzaggio	7.4.5.1.0	addetto alla applicazione dei prezzi	5.1.2.2.0
addetto al separatore di spezie	7.3.2.3.2	addetto alla arrotolatura, faldatura, piegatura, doppiatura, misurazione del tessuto	7.2.6.1.0
addetto al servizio di apertura/chiusura delle cassette di sicurezza	4.2.1.1.0	addetto alla bobinatura di filati	7.2.6.1.0
addetto al servizio prevenzione e protezione	3.1.8.2.0	addetto alla cardatura in serie delle suole	7.2.6.7.0
addetto al setaccio meccanico	7.1.8.1.0	addetto alla carica di accumulatori	6.2.4.1.4
addetto al sonar	3.1.6.1.2	addetto alla cava di gesso	7.1.1.1.0
addetto al taglio a macchina delle parti principali della tomaia in pelli pregiate	7.2.6.7.0	addetto alla ceratura di pelletteria	6.5.4.3.3
addetto al taglio del vetro computerizzato	7.1.3.2.2	addetto alla certificazione fiscale dell'impresa	4.3.2.3.0
addetto al taglio di valigeria	6.5.4.3.2	addetto alla cineteca	4.4.2.1.0
addetto al taglio negativo scena e colonna	3.1.7.2.3	addetto alla coloritura di articoli stampati in cuoio	6.5.4.2.3
addetto al taglio per la produzione in serie di articoli in pelle	7.2.6.6.2	addetto alla coloritura in serie di articoli in pelle	7.2.6.6.2
addetto al telex	4.1.2.3.0	addetto alla coloritura in serie di tacco e suola	7.2.6.7.0
addetto al torchio per vinificazione	7.3.2.8.1	addetto alla coltura mista	6.4.1.4.0
addetto al traffico aereo	3.1.6.3.2	addetto alla compilazione dei documenti di trasporto	4.3.1.3.0
addetto al trapano radiale	7.2.1.1.0	addetto alla compilazione delle bolle	4.3.1.3.0
addetto al trattamento superficiale delle lenti	6.3.1.5.1	addetto alla compilazione di moduli o distinte bancarie	4.2.1.1.0
addetto al tunnel di lavaggio automatico	8.1.4.4.0	addetto alla condotta di stazione di sondaggi	7.1.1.3.2
addetto al volantaggio	8.1.3.3.0	addetto alla conduzione del ciclo di stampa vigoreux	7.2.6.5.0
addetto all'applicazione in serie delle suole	7.2.6.7.0	addetto alla conduzione di macchine di perforazione o di smarino	7.1.1.1.0
addetto all'asciugatura (settore tessile)	7.2.6.4.0	addetto alla conduzione di macchine raspatrici per la sgrossatura dei pneumatici	7.2.3.1.0
addetto all'aspatura	7.2.6.1.0		
addetto all'imbastitura delle paramonture	7.2.6.3.0		
addetto all'incorsatura semiautomatica	7.2.6.2.0		

addetto alla consegna dei mobili	8.1.3.1.0	addetto alla elettroerosione	7.2.1.1.0
addetto alla consegna delle raccomandate	4.4.1.3.0	addetto alla estrusione per materie plastiche	7.2.3.3.0
addetto alla consegna di pizze	8.1.3.3.0	addetto alla farcitrice (industria alimentare)	7.3.2.9.0
addetto alla conservazione delle olive	7.3.1.2.0	addetto alla farcitura	6.5.1.3.1
addetto alla contabilità analitica	3.3.1.2.1	addetto alla fatturazione	4.3.2.1.0
addetto alla contabilità del magazzino	4.3.1.2.0	addetto alla filettatura o rigatura a mano di pelletteria	6.5.4.3.2
addetto alla contabilità del personale	3.3.1.2.1	addetto alla foratura industriale dei metalli	7.2.1.1.0
addetto alla contabilità di bilancio	3.3.1.2.1	addetto alla fossa di colata	7.1.2.1.2
addetto alla contabilità fornitori	3.3.1.2.1	addetto alla frantumazione (impianti chimici e cementifici)	7.1.8.1.0
addetto alla contabilità generale	3.3.1.2.1	addetto alla fresatrice per legnami	7.2.4.1.0
addetto alla contabilità gestionale	3.3.1.2.1	addetto alla fresatura e smerigliatura in serie delle soles e del tacco	7.2.6.7.0
addetto alla costruzione di orologi	6.3.1.4.0	addetto alla fresatura industriale dei metalli	7.2.1.1.0
addetto alla cucitura delle balle di fieno	8.3.1.1.0	addetto alla frullettatrice per trattamento di minerali	7.1.1.2.0
addetto alla cucitura in serie delle parti principali della tomaia	7.2.6.7.0	addetto alla gestione degli approvvigionamenti	4.3.1.1.0
addetto alla custodia di macchinari	8.1.6.1.3	addetto alla gestione degli stock	4.3.1.2.0
addetto alla defecazione (zuccherificio)	7.3.2.5.0	addetto alla gestione post vendita	5.1.3.4.0
addetto alla disinfezione di locali ed attrezzature	6.1.5.1.0	addetto alla giuntatura completa della tomaia in industria di calzature	7.2.6.7.0
addetto alla distribuzione dei giornali	8.1.3.3.0	addetto alla graffettatura e/o inchiodatura di calzature in legno o plastica in serie	7.2.6.7.0
addetto alla distribuzione dei pacchi	8.1.3.3.0	addetto alla gramola	7.3.2.3.3
addetto alla distribuzione di combustibili per riscaldamento	5.1.2.6.0	addetto alla imbastitrice per confezioni	7.2.6.3.0
addetto alla distribuzione di merci all'ingrosso	5.1.2.1.0	addetto alla imbiancatrice per riso	7.3.2.4.3
addetto alla dosatura delle acque titolate e delle soluzioni saline in stabilimenti termali	5.4.3.3.0	addetto alla impastatrice (caseario industriale)	7.3.2.2.0

addetto alla impastatrice di prodotti da forno	7.3.2.9.0	addetto alla montatura industriale di scarpe in pelli pregiate	7.2.6.7.0
addetto alla incubatrice negli allevamenti avicoli	6.4.2.4.0	addetto alla nappatrice	7.2.6.9.0
addetto alla lavorazione degli isolanti in gomma	7.2.3.2.0	addetto alla patinatrice	7.1.4.3.0
addetto alla lavorazione di materie plastiche con macchine utensili	7.2.3.3.0	addetto alla pesatura di balle	8.3.2.2.0
addetto alla lavorazione di pietre preziose	6.3.1.6.2	addetto alla piegatrice per rilegatura	6.3.4.5.0
addetto alla lavorazione the e infusi	7.3.2.6.1	addetto alla piegatrice tipografica	6.3.4.5.0
addetto alla lettura del gas	8.1.2.2.0	addetto alla piegatura industriale dei metalli	7.2.1.1.0
addetto alla lettura dell'acqua	8.1.2.2.0	addetto alla piegatura, faldatura e misurazione dei velluti	7.2.6.1.0
addetto alla limatrice meccanica	7.2.1.1.0	addetto alla porcilaia	8.3.2.2.0
addetto alla limatura, aggiustatura e sviluppo della dima di base in suolificio	7.2.6.7.0	addetto alla posa continua di battistrada con macchine automatiche	7.2.3.1.0
addetto alla liquidazione delle pensioni	4.3.2.3.0	addetto alla posa di cavi elettrici	6.2.4.5.0
addetto alla logistica di magazzino	4.3.1.2.0	addetto alla posa di cavi sotterranei	6.2.4.5.0
addetto alla macinatura della plastica	7.2.3.3.0	addetto alla posa di cavi sottomarini	6.2.4.5.0
addetto alla manutenzione del verde	8.3.1.2.0	addetto alla posa in opera di fili o cavi d'acciaio per 'armatura di strutture in cemento armato	6.1.2.2.1
addetto alla manutenzione di aree verdi	8.3.1.2.0	addetto alla preparazione bagni (settore tessile)	7.2.6.4.0
addetto alla manutenzione o al rifacimento delle armature di gallerie	6.1.2.5.1	addetto alla preparazione degli originali	4.1.1.1.0
addetto alla mercerizzazione filati	7.2.6.4.0	addetto alla preparazione delle composizioni profumate	7.1.5.3.2
addetto alla messa in fodera della tomaia in industria di calzature	7.2.6.7.0	addetto alla preparazione di acidi (impianti chimici)	7.1.5.2.0
addetto alla misurazione delle lenti per apparecchi ottici	6.3.1.5.2	addetto alla preparazione di alcool alimentare	7.3.2.8.3
addetto alla monolama sul piazzale di cava	7.1.1.2.0	addetto alla preparazione di stampi o modelli per la produzione in serie di articoli in pelle	7.2.6.6.2

addetto alla preparazione o selezione di bande o tagli per cinghie in pelle in serie	7.2.6.6.1	addetto alla refrigerazione nell'industria vinicola	7.3.2.8.1
addetto alla preparazione pettinatura	7.2.6.1.0	addetto alla regolazione e registrazione di macchine del ciclo filatura a pettine	7.2.6.1.0
addetto alla pressa estrusione per materie plastiche	7.2.3.3.0	addetto alla regolazione e registrazione di macchine del ciclo filatura cardata	7.2.6.1.0
addetto alla pressa per esplosivi	7.1.5.3.2	addetto alla regolazione e registrazione di macchine del ciclo tintoria	7.2.6.4.0
addetto alla pressa per tessuti	7.2.6.4.0	addetto alla rifilatura con forbice elettrica delle suole in plastica o gomma in industria di calzature	7.2.6.7.0
addetto alla produzione di maioliche	6.3.2.1.1	addetto alla ri-roccatura	7.2.6.1.0
addetto alla produzione in serie di batterie elettriche	7.2.7.2.0	addetto alla riscossione dei tributi	4.2.1.3.0
addetto alla produzione in serie di componenti elettronici	7.2.7.3.0	addetto alla riscossione di premi	4.2.1.1.0
addetto alla programmazione al palinsesto	3.4.3.2.0	addetto alla ritocatura delle suole prefinite in industria di calzature	7.2.6.7.0
addetto alla pulitrice di semole	7.3.2.3.1	addetto alla riunitrice di nastri	7.2.6.9.0
addetto alla pulizia delle camere	8.1.4.1.0	addetto alla roccatura	7.2.6.1.0
addetto alla pulizia delle stoviglie	8.1.4.2.0	addetto alla rotativa klandenweldon (per tessuti)	7.2.6.5.0
addetto alla pulizia di macchinari	8.4.3.1.0	addetto alla sala contatori di energia elettrica	7.1.6.1.0
addetto alla puntatura di sandali su sottopiedi segnati in industria di calzature	7.2.6.7.0	addetto alla sala prove di resistenza metalli	7.1.2.3.0
addetto alla raccolta dei rifiuti differenziati	8.1.4.5.0	addetto alla saldatrice a punti	6.2.1.7.0
addetto alla raccolta dei rifiuti solidi urbani	8.1.4.5.0	addetto alla scarnitura industriale di tomaie in pellame	7.2.6.7.0
addetto alla raccolta dei rifiuti speciali	8.1.4.5.0	addetto alla segnaletica orizzontale	6.1.4.1.1
addetto alla raccolta dell'uva	8.3.1.1.0	addetto alla segnatura di pelli e cuoio per valigeria	6.5.4.3.2
addetto alla raccolta di documentazione statistica	4.3.2.4.0	addetto alla segreteria	4.1.1.1.0
addetto alla raccolta di materiali riciclabili	8.1.4.5.0	addetto alla segreteria scolastica	4.1.1.1.0
addetto alla raccolta di olive	8.3.1.1.0	addetto alla sgrassatura della lana	7.2.6.1.0
addetto alla rassegna stampa	4.1.1.1.0		
addetto alla reception negli alberghi	4.2.2.2.0		

addetto alla sicurezza personale	5.4.8.6.0	addetto alla trancia	7.2.1.1.0
addetto alla smerigliatura e/o levigatura di calzature in legno in serie	7.2.6.7.0	addetto alla tranciatura di pannelli in legno	7.2.4.1.0
addetto alla smussatura del guardolo su soles prefinite in industria di calzature	7.2.6.7.0	addetto alla trefolatrice	7.2.1.1.0
addetto alla spellatrice di frutta secca	7.3.2.4.2	addetto alla vendita di autoveicoli	5.1.2.2.0
addetto alla stagionatura del formaggio (caseario industriale)	7.3.2.2.0	addetto alla vendita di biglietti negli stadi	4.2.1.5.0
addetto alla stagionatura di leghe metalliche	7.1.2.3.0	addetto alla vendita di biglietti nei cinema	4.2.1.5.0
addetto alla stampatura di guarnizioni per valigeria	6.5.4.3.3	addetto alla vendita di biglietti nei teatri	4.2.1.5.0
addetto alla stampatura, marcatura e smussatura di pelli per articoli in serie	7.2.6.6.2	addetto alla vendita telefonica di beni e servizi	5.1.2.5.2
addetto alla stenditura e al fissaggio delle fodere della tomaia in industria di calzature	7.2.6.7.0	addetto alla ventilazione polmonare	5.4.3.3.0
addetto alla stiratura a caldo di mocassino in industria di calzature	7.2.6.7.0	addetto alla verifica di polizze e appendici	4.4.1.1.0
addetto alla stivatura di balle	8.1.3.1.0	addetto alla videoscrittura	4.1.2.1.0
addetto alla stufatura di filati e tessuti	7.2.6.4.0	addetto all'abbicatura	8.3.1.1.0
addetto alla supervisione dell'organizzazione del negozio	5.1.2.3.0	addetto all'accettazione	4.2.2.1.0
addetto alla svasatura di prodotti in vetro	6.3.2.2.1	addetto all'accettazione negli studi medici	4.2.2.1.0
addetto alla testatrice	7.2.4.1.0	addetto all'accoglienza clienti	4.2.2.1.0
addetto alla timbratura in automatico delle soles	7.2.6.7.0	addetto all'accoglienza in ambulatorio medico	4.2.2.1.0
addetto alla tornitura di guarnizioni in serie per articoli in pelle	7.2.6.6.2	addetto all'acquisizione del materiale	4.3.1.1.0
addetto alla tornitura di guarnizioni per valigeria	6.5.4.3.3	addetto all'alesatrice di precisione	7.2.1.1.0
addetto alla tornitura industriale dei metalli	7.2.1.1.0	addetto all'allestimento di cartotecnica	7.2.5.2.0
addetto alla torre di controllo	3.1.6.3.1	addetto all'ammannocciamento di foglie di tabacco	6.5.1.6.0
		addetto all'amministrazione del personale	4.1.1.4.0
		addetto all'applicazione di accessori in serie nelle calzature per lo sport ed il tempo libero	7.2.6.7.0
		addetto all'applicazione di pannelli in cartongesso	6.1.2.7.0

addetto all'applicazione di tacchi su calzature in legno in industria di calzature	7.2.6.7.0	addetto alle comunità infantili	5.4.4.2.0
addetto all'applicazione in serie del guardolo su soles prefinite	7.2.6.7.0	addetto alle cucitrici per rilegatura industriale	7.2.5.3.0
addetto all'applicazione industriale sottopiedi e loro rifilatura	7.2.6.7.0	addetto alle cure inalatorie	5.4.3.3.0
addetto all'appretto per stiratura industriale	7.2.6.4.0	addetto alle denunce tributarie dell'impresa	4.3.2.3.0
addetto all'archiviazione di documenti audiovisivi	4.4.2.1.0	addetto alle fariniere (macinazione di cereali)	7.3.2.3.1
addetto all'archiviazione di referti medici	4.4.2.1.0	addetto alle follatrici	7.2.6.4.0
addetto all'assemblaggio di articoli in plastica per uso ospedaliero	7.2.7.4.0	addetto alle garzatrici	7.2.6.2.0
addetto all'assemblaggio di cinescopi e valvole	7.2.7.3.0	addetto alle impastatrici di calcestruzzo	7.2.1.2.0
addetto all'assemblaggio di sacche di plastica per sangue	7.2.7.4.0	addetto alle impastatrici e ai miscelatori di prodotti chimici	7.1.8.1.0
addetto all'assistenza agli utenti	4.2.2.1.0	addetto alle inalazioni	5.4.3.3.0
addetto all'assistenza nei dormitori	5.4.4.3.0	addetto alle insaccatrici (zuccherificio)	7.3.2.5.0
addetto all'assistenza nella fecondazione artificiale (allevamento bovini ed equini)	6.4.2.1.0	addetto alle inumidatrici (tabacchifici)	7.3.2.7.0
addetto alle affissioni comunali	8.1.3.3.0	addetto alle macchine a tondo di cartotecnica	7.2.5.2.0
addetto alle affissioni pubblicitarie	8.1.3.3.0	addetto alle macchine aggraffatrici	7.2.8.1.0
addetto alle ammorbidatrici per filati e tessuti	7.2.6.4.0	addetto alle macchine astucciatrici	7.2.8.1.0
addetto alle applicazioni in serie negli scarponi da sci	7.2.6.7.0	addetto alle macchine capsulatrici	7.2.8.1.0
addetto alle bobinatrici di cartotecnica	7.2.5.2.0	addetto alle macchine centrifughe per estrazione dei grassi di lana	7.2.6.1.0
addetto alle bozze	4.1.1.1.0	addetto alle macchine confezionatrici	7.2.8.1.0
addetto alle caldaie di impianti di riscaldamento industriale	6.2.3.5.1	addetto alle macchine da controllo o stiro in greggio	7.2.6.4.0
addetto alle celle di flottazione per trattamento di minerali	7.1.1.2.0	addetto alle macchine da taglio (tessile industriale)	7.2.6.1.0
addetto alle circolari squadratrici	7.2.4.1.0	addetto alle macchine di carderia	7.2.6.1.0
		addetto alle macchine di lavaggio di lane sucide	7.2.6.1.0
		addetto alle macchine di testurizzazione e falsa torsione	7.2.6.1.0

addetto alle macchine di tintura e vaporizzazione tessuti agofeltrati	7.2.6.4.0	addetto alle operazioni di pinzatura, smacchiatura e debarratura	7.2.6.4.0
addetto alle macchine di tintura in pezza	7.2.6.4.0	addetto alle operazioni di pulitura, satinatura, lucidatura, sabbatura delle lenti per apparecchi ottici	6.3.1.5.2
addetto alle macchine etichettatrici	7.2.8.1.0	addetto alle operazioni di taglio lenti	6.3.1.5.1
addetto alle macchine imbustatrici	7.2.8.1.0	addetto alle operazioni fiscali dell'impresa	4.3.2.3.0
addetto alle macchine incellofanatrici	7.2.8.1.0	addetto alle pettinatrici di filati	7.2.6.1.0
addetto alle macchine inflaconatrici	7.2.8.1.0	addetto alle piallatrici per legnami	7.2.4.1.0
addetto alle macchine per cartucceria	6.3.1.1.0	addetto alle piattaforme aeree per lo stivaggio dei bagagli	8.1.3.1.0
addetto alle macchine per estrusione, iniezione e schiumatura di materiale plastico in industria di calzature	7.2.6.7.0	addetto alle pratiche automobilistiche	5.4.6.2.0
addetto alle macchine per il riempimento dei tubi	7.2.8.1.0	addetto alle pratiche balneoterapiche	5.4.3.3.0
addetto alle macchine per il riempimento dei vasetti	7.2.8.1.0	addetto alle pratiche di assunzione del personale	4.1.1.4.0
addetto alle macchine per stampaggio ad iniezione su articoli in pelle	7.2.6.6.2	addetto alle pratiche di ricerca araldica	5.4.6.2.0
addetto alle macchine sigillatrici	7.2.8.1.0	addetto alle pratiche doganali	4.3.1.3.0
addetto alle macchine termoformatrici rotanti	7.2.3.3.0	addetto alle pratiche infortunistiche e prestiti personali	5.4.6.2.0
addetto alle macchine tingi-fissa	7.2.6.4.0	addetto alle pratiche nautiche	5.4.6.2.0
addetto alle macchinette cordine	7.2.6.9.0	addetto alle pratiche per la compravendita e l'affitto di immobili	5.4.6.2.0
addetto alle macchine settore ceramiche e terracotta	7.1.3.1.0	addetto alle pratiche per l'esportazione	4.3.1.3.0
addetto alle macchine settore minerario	7.1.1.2.0	addetto alle pulizie dei vagoni ferroviari	8.1.4.4.0
addetto alle olandesi (fornaci di laterizi)	7.1.3.4.2	addetto alle pulizie di interni	8.1.4.3.0
addetto alle olandesi lavorazione della carta	7.1.4.3.0	addetto alle pulizie negli istituti scolastici	8.1.4.3.0
addetto alle operazioni bancarie in tempo reale	3.3.2.2.0	addetto alle pulizie negli ospedali e ambulatori	8.1.4.3.0
		addetto alle pulizie negli stabili	8.1.4.3.0
		addetto alle pulizie negli stabilimenti balneari	8.1.4.3.0

addetto alle pulizie negli uffici	8.1.4.3.0	addetto alle telatrici di	7.2.5.2.0
addetto alle pulizie nei centri commerciali	8.1.4.3.0	cartotecnica	
addetto alle pulizie nei cinema	8.1.4.3.0	addetto alle trafilatrici per metalli	7.1.2.4.1
addetto alle pulizie nei condomini	8.1.4.3.0	addetto alle tramogge (impianti chimici)	7.1.8.1.0
addetto alle pulizie nei supermercati	8.1.4.3.0	addetto alle vasche settore tessile	7.2.6.4.0
addetto alle pulizie nelle palestre	8.1.4.3.0	addetto alle vendite all'ingrosso	5.1.2.1.0
addetto alle pulizie nelle stazioni ferroviarie	8.1.4.3.0	addetto alle vendite di viaggi organizzati	4.2.1.6.0
addetto alle relazioni commerciali con l'estero	3.3.4.1.0	addetto alle vendite on line	5.1.2.5.2
addetto alle relazioni pubbliche	3.3.3.6.2	addetto alle vendite per servizi catering	5.1.2.1.0
addetto alle rifilatrici per la lavorazione della carta	7.1.4.3.0	addetto alle visure catastali	4.4.2.1.0
addetto alle rilevazioni statistiche	4.3.2.4.0	addetto all'essiccatore agricolo	7.3.1.1.0
addetto alle risorse umane	4.1.1.4.0	addetto all'imballaggio dei mobili	8.1.3.2.0
addetto alle sbattitrici (caseario industriale)	7.3.2.2.0	addetto all'imballatura di paglia e foraggi	8.3.1.1.0
addetto alle scritture contabili	4.3.2.1.0	addetto all'imbottigliamento	7.2.8.1.0
addetto alle semolatrici	7.3.2.3.1	addetto all'impianto per lo sgombero del letame	7.3.1.1.0
addetto alle siviere di fonderia	7.1.2.1.1	addetto all'infanzia con funzioni educative	3.4.5.2.0
addetto alle smerigliatrici per legnami	7.2.4.1.0	addetto all'infustamento	7.1.5.3.2
addetto alle smussatrici per legname	7.2.4.1.0	addetto all'inventario	4.4.2.1.0
addetto alle spalmatrici per legname	7.2.4.1.0	addetto allo scavo di rocce e minerali	7.1.1.1.0
addetto alle spedizioni merci	4.3.1.3.0	addetto allo schedario clienti	4.4.2.1.0
addetto alle spine di altoforno	7.1.2.1.1	addetto allo sdoganamento	4.3.1.3.0
addetto alle spiratrici	7.2.7.2.0	addetto allo sfarfallamento di filati	7.2.6.1.0
addetto alle stalle	8.3.2.2.0	addetto allo sgombero delle cantine	8.1.3.1.0
addetto alle stufe di essiccazione	7.1.2.3.0	addetto allo smistamento degli ordini	4.3.1.2.0
addetto alle taglierine di cartotecnica	7.2.5.2.0	addetto allo smistamento delle merci in arrivo	4.3.1.2.0
addetto alle taglierine per la lavorazione della carta	7.1.4.3.0	addetto allo spettrometro di massa (impianti chimici)	7.1.5.2.0
		addetto allo sportello bancario	4.2.1.1.0

addetto allo sportello dei servizi postali	4.2.1.2.0	addetto fabbricazione di vetrerie per laboratori chimici	6.3.2.2.2
addetto allo sportello dell'anagrafe	4.2.2.1.0	addetto fabbricazione elettrodi	7.1.2.4.1
addetto allo sportello informagiovani	4.2.2.1.0	addetto fabbricazione generatori radiazioni elettriche	7.2.7.2.0
addetto allo sportello informazioni	4.2.2.1.0	addetto fotocopiatrice	4.1.2.3.0
addetto allo stampo di calzature	6.5.4.2.2	addetto impianto automatico distribuzione fango	5.4.3.3.0
addetto all'ufficio acquisti	4.3.1.1.0	addetto inserimento dati	4.1.2.2.0
addetto all'ufficio del personale	4.1.1.4.0	addetto lavori difesa sponde fiumi	8.4.2.1.0
addetto all'ufficio posta di ente pubblico	4.1.1.3.0	addetto macchine impastatrici di calcestruzzo	7.2.1.2.0
addetto all'ufficio prenotazioni in agenzia di viaggio	4.2.1.6.0	addetto macchine isolamento cavi	7.2.3.2.0
addetto all'ufficio stampa	4.1.1.1.0	addetto macchine per lavaggio tende	6.5.3.7.0
addetto all'uso di martelli pneumatici	7.4.4.2.1	addetto manutenzione parcometri	8.1.2.2.0
addetto assemblaggio di apparecchi elettrici	7.2.7.2.0	addetto miscelazione emulsione ed estrusione di materie plastiche	7.2.3.3.0
addetto call center in-bound	4.2.2.4.0	addetto non qualificato al canile	8.3.2.2.0
addetto carico e scarico bobine di filati	7.2.6.1.0	addetto pacchi nei magazzini	8.1.3.2.0
addetto consegna latte a domicilio	8.1.3.3.0	addetto per le pratiche catastali	5.4.6.2.0
addetto contabilità patrimoniale	3.3.1.2.1	addetto per le pratiche notarili	5.4.6.2.0
addetto contabilità salari	3.3.1.2.1	addetto piazzale di caricamento in raffineria	7.1.5.1.1
addetto conti bancari	4.2.1.1.0	addetto preparazione soluzioni titolate (impianti chimici)	7.1.5.2.0
addetto controllo amministrativo movimento merci	4.3.1.3.0	addetto presse agglomerati di carbone	7.1.1.2.0
addetto controllo di gestione	3.3.1.5.0	addetto progettazione rete gas e acqua	3.1.4.2.2
addetto controllo fidi per conto dell'impresa	4.3.2.3.0	addetto ricottura metalli	7.1.2.3.0
addetto controllo presenze	4.1.1.4.0	addetto rilevazioni sistematiche	4.3.2.4.0
addetto di biblioteca circolante	4.4.2.2.0	addetto sala posta	4.4.1.3.0
addetto esportazioni	3.3.1.2.1	addetto servizio rimborsi assicurativi	4.2.1.1.0
addetto essiccazione carbone lavato	7.1.1.2.0		
addetto esterno alchilazione	7.1.5.3.2		

addetto stipendi e paghe	4.3.2.2.0	agente di rampa	3.1.6.3.2
addetto torre granulazione	7.1.8.1.0	agente di spettacolo	3.3.4.7.0
addetto ufficio cassa di azienda	4.3.2.5.0	agente di vendita	3.3.4.2.0
addetto ufficio cassa di ente pubblico	4.3.2.5.0	agente di viaggio	3.4.1.4.0
addetto ufficio stampa per le istituzioni	2.5.1.6.0	agente distributore di giornali	5.1.1.1.0
addetto vendita di prodotti di pasticceria	5.1.2.2.0	agente esterno consegnatario delle merci all'ingrosso	5.1.2.1.0
addetto vendita di prodotti ittici	5.1.2.2.0	agente finanziario	3.3.2.1.0
addobbatore di scena	6.5.3.6.1	agente immobiliare	3.3.4.5.0
aerografista lavorazione della carta	7.2.5.1.0	agente immobiliare aziendale	3.3.4.5.0
aerografista lavorazione su vetro e ceramiche	6.3.2.4.0	agente ipotecario	4.2.1.1.0
aerografista lavorazione sul legno	6.2.3.7.0	agente letterario	3.3.4.7.0
affilatore per lavorazione del legno	6.5.2.2.1	agente marittimo	3.3.4.1.0
affilatore settore forestale e boschivo	6.4.4.1.1	agente merceologico	3.3.4.2.0
affumicatore di carni e pesci	6.5.1.1.4	agente postale	4.4.1.3.0
agente acquirente all'ingrosso	3.3.3.1.0	agente scelto della pubblica sicurezza	5.4.8.3.1
agente amministrativo	4.1.1.2.0	agente teatrale	3.3.4.7.0
agente d'affari in mediazione	3.3.4.2.0	agganciatore di carri ferroviari	7.4.1.2.0
agente del corpo forestale	5.4.8.3.3	agganciatore di gru	7.4.4.3.0
agente della polizia di stato	5.4.8.3.1	agganciatore imbracatore sganciatore	7.4.4.3.0
agente della pubblica sicurezza	5.4.8.3.1	aggiuntatore di pellicceria	6.5.3.4.3
agente di assicurazione	3.3.2.3.0	aggiustatore di fodera di calzature	6.5.4.2.3
agente di borsa	3.3.2.5.0	aggiustatore elettromeccanico	6.2.4.1.3
agente di brevetti	2.5.2.2.1	aggiustatore meccanico di precisione	6.3.1.1.0
agente di cambio	3.3.2.5.0	aggiustatore meccanico di utensili	6.2.2.3.2
agente di cava	7.1.1.1.0	aggiustatore meccanico nautico	6.2.3.8.2
agente di commercio	3.3.4.2.0	agglomeratore di minerali	7.1.1.2.0
agente di custodia carceraria	5.4.8.5.0	aggraffatore	6.2.1.3.1
agente di locazione	3.3.4.5.0	agrobiologo	2.3.1.1.7
agente di navigazione	3.3.4.1.0	agronomo	2.3.1.3.0
agente di pompe funebri	5.4.7.2.0	agronomo junior	3.2.2.1.1
agente di pubblicità	3.3.4.4.0	agrotecnico	3.2.2.1.1
		agrotecnico laureato	3.2.2.1.1
		agrumicoltore	6.4.1.2.0
		aiuto astatore	4.2.1.4.0

aiuto barman	5.2.2.4.0	allevatore di frutti di mare	6.4.5.1.0
aiuto cameriere ai piani	5.2.2.3.1	allevatore di giumente	6.4.2.1.0
aiuto cameriere di ristorante	5.2.2.3.2	allevatore di lumache	6.4.2.9.0
aiuto commesso	5.1.2.2.0	allevatore di ovini	6.4.2.2.0
aiuto cuoco di ristorante	5.2.2.1.0	allevatore di suini	6.4.2.3.0
aiuto guardarobiere	8.1.6.1.3	allevatore di tori	6.4.2.1.0
aiuto macchinista (ferroviario)	7.4.1.1.0	allevatore e agricoltore	6.4.3.1.0
aiuto regista	2.5.5.2.1	allevatore ittico	6.4.5.1.0
aiuto sartoria di produzione cine tv	6.5.3.3.4	allibratore	5.4.2.2.1
aiuto spedizioniere	4.3.1.3.0	allicciatore per legnami	6.5.2.2.1
alabastraio	6.1.1.2.0	allievo guardia di finanza	5.4.8.3.2
albericoltore	6.4.1.2.0	alzacasse	8.1.3.1.0
alesatore meccanico di precisione	6.3.1.1.0	ambasciatore	1.1.2.1.0
alimentatore di forni per laterizi	7.1.3.4.2	ammassatore di foglie di tabacco	6.5.1.6.0
alimentatore di frantoio	7.3.1.2.0	ammassatore di salina	8.4.1.1.0
aliscafista	3.1.6.1.1	ammazzatore alle tonnare	6.4.5.3.0
allenatore	3.4.2.6.1	amministratore di basi dati	3.1.2.4.0
allergologo	2.4.1.2.0	amministratore di rete	3.1.2.5.0
allestitore di bordo	6.2.3.8.1	amministratore di sistemi telematici	3.1.2.5.0
allestitore di editoria	6.3.4.5.0	amministratore di siti web	3.1.2.3.0
allestitore esecutivo di vetrina	5.1.3.3.0	amministratore di stabili e condomini	3.3.1.2.3
allestitore nautico	6.2.3.8.1	amministratore piattaforma di e-learning	3.1.2.2.0
allevatore avicolo	6.4.2.4.0	ammiraglio di divisione	9.1.1.1.0
allevatore cunicolo	6.4.2.9.0	ammiraglio di squadra	9.1.1.1.0
allevatore di animali da pelliccia	6.4.2.9.0	ammorbidente industriale	7.2.6.4.0
allevatore di api	6.4.2.6.0	analgesista rianimatore	2.4.1.8.0
allevatore di bachi da seta	6.4.2.6.0	analista chimico	2.1.1.2.1
allevatore di bestiame misto	6.4.2.5.0	analista contabile	2.5.1.4.1
allevatore di bovini	6.4.2.1.0	analista dei tempi di lavorazione	3.3.1.5.0
allevatore di bufali	6.4.2.1.0	analista delle politiche pubbliche	2.5.3.4.3
allevatore di bufalini	6.4.2.1.0	analista di basi dati	2.1.1.5.2
allevatore di cani	5.4.5.2.0	analista di gestione	3.3.1.5.0
allevatore di caprini	6.4.2.2.0	analista di mercato	2.5.1.5.4
allevatore di caprini e ovini	6.4.2.2.0	analista di metodi di produzione industriale	3.3.1.5.0
allevatore di conigli	6.4.2.9.0		
allevatore di equini	6.4.2.1.0		

analista di organizzazione del lavoro	2.5.1.3.2	antropologo culturale	2.5.3.2.2
analista di procedure	2.1.1.4.1	antropologo fisico	2.5.3.2.2
analista di processi e cicli di produzione industriale	3.3.1.5.0	apicoltore	6.4.2.6.0
analista di processo manifatturiero	3.3.1.5.0	appaiaatore di calzature	6.5.4.2.3
analista di programmi	2.1.1.4.1	apparecchiatore telefonico	6.2.4.4.0
analista di rischi aziendali	3.3.2.1.0	applicato al trasporto dei viaggietti	8.1.3.3.0
analista di sistema	2.1.1.4.2	applicato di segreteria	4.1.1.1.0
analista di sistemi informativi	2.1.1.4.2	applicato di stato civile	4.4.2.1.0
analista di strategie di produzione aziendale	2.5.3.1.2	applicatore di contrafforti di calzature	6.5.4.2.3
analista mansioni	2.5.1.3.2	applicatore di coperture impermeabili	6.1.3.1.0
analista orientatore	2.5.1.3.1	applicatore di decalcomania su metalli	6.2.3.7.0
analista programmatore	2.1.1.4.1	applicatore di decalcomanie su vetro e ceramiche	6.3.2.4.0
analista programmatore edp	2.1.1.4.1	applicatore di fodera	6.5.3.3.3
anatomopatologo	2.4.1.4.0	applicatore di ganci	6.5.4.2.3
anestesista	2.4.1.8.0	applicatore di guarnizioni su tessuto	6.5.3.3.3
anestesista rianimatore	2.4.1.8.0	applicatore di occhielli di calzature	6.5.4.2.3
angiologo	2.4.1.2.0	applicatore di parati	6.1.4.1.1
animatore agriturismo	3.4.1.3.0	applicatore di rinforzi di calzature	6.5.4.2.3
animatore balneare	3.4.1.3.0	applicatore di stampe su vetro e ceramiche	6.3.2.4.0
animatore culturale	3.4.1.3.0	applicatore di tende	6.5.3.6.1
animatore di campi estivi per ragazzi	5.4.4.2.0	apprettatore di pelli	6.5.4.1.0
animatore di cartoni animati	3.1.7.2.3	appuntato	9.3.1.1.0
animatore di vacanza	3.4.1.3.0	appuntato della guardia di finanza	5.4.8.3.2
animatore naturalista	3.4.1.3.0	appuntato scelto	9.3.1.1.0
animatore residenze per anziani	5.4.4.3.0	arbitro di gara	3.4.2.6.2
animatore villaggi turistici	3.4.1.3.0	archeologo	2.5.3.2.4
animista in legno	6.5.2.2.2	archeologo preistorico	2.5.3.2.4
annodatore a mano	6.5.3.2.1	archeologo subacqueo	2.5.3.2.4
annodatore di orditi	7.2.6.2.0	architetto	2.2.2.1.1
annunciatore della radio e della televisione	3.4.3.1.1	architetto arredatore	2.2.2.1.1
antennista	6.2.4.4.0	architetto di interni	2.2.2.1.1
anticatore di pelli	6.5.4.1.0	architetto edile	2.2.2.1.1
antipastiere	5.2.2.1.0		
antropologo	2.5.3.2.2		

architetto junior	3.1.3.5.0	artificiere in miniera	6.1.1.1.0
architetto navale	2.2.2.1.1	artigiano artistico, accessori in cuoio	6.3.3.2.2
architetto paesaggista	2.2.2.1.2	artigiano lavorazioni artistiche del cuoio	6.3.3.2.2
architetto progettista di strutture e servizi ambiente compatibili	2.2.2.1.2	artigiano tessitura artistica	6.3.3.2.1
architetto scenografo	2.2.2.1.1	artist manager	3.3.4.7.0
archiviatore di campioni	4.4.2.1.0	artista acquafortista	2.5.5.1.1
archivista	2.5.4.5.1	artista di circo	2.5.5.5.3
archivista di redazione	2.5.4.5.1	artista di varietà	2.5.5.5.2
archivista di stato	2.5.4.5.1	artista incisore	2.5.5.1.1
arciere	3.4.2.7.0	asciugapasta industriale	7.3.2.3.3
arciprete	2.5.6.1.0	asciugatore di pelli	6.5.4.1.0
arcivescovo	2.5.6.1.0	asciugatore di tintoria	6.5.3.7.0
arganista	7.4.4.3.0	asfaltista fonditore	6.1.2.6.1
arganista di miniera	7.1.1.1.0	asfaltista per edifici	6.1.3.1.0
argentatore di metalli	7.2.2.1.0	asfaltista stradale a macchina	7.4.4.1.0
argentatore di vetreria e ceramica	6.3.2.4.0	asfaltista stradale a mano	6.1.2.6.1
argentatore su vetro e ceramiche	6.3.2.4.0	asolaia di biancheria intima	6.5.3.5.1
armatore di disegni su tessuti	7.2.6.5.0	asparagicoltore	6.4.1.3.2
armatore di fognature	6.1.2.5.1	aspista di laminatoio	7.1.2.2.2
armatore di galleria	6.1.2.5.1	assaggiatore di olii	6.5.1.4.0
armatore di gettata	6.1.2.2.1	assaggiatore di prodotti alimentari	6.5.1.4.0
armatore di miniera	7.1.1.1.0	assaggiatore di tabacchi	6.5.1.6.0
armatore di pozzi artesiani	6.1.2.5.1	assegnista di ricerca nelle scienze agrarie e della produzione animale	2.6.2.2.2
armatore ferroviario	6.1.2.5.2	assegnista di ricerca nelle scienze biologiche	2.6.2.2.1
armatore in vena	7.1.1.1.0	assegnista di ricerca nelle scienze chimiche e farmaceutiche	2.6.2.1.3
armatore tramviario	6.1.2.5.2	assegnista di ricerca nelle scienze dell'architettura	2.6.2.3.1
armentaro	6.4.2.2.0	assegnista di ricerca nelle scienze della terra	2.6.2.1.4
aromatizzatore di liquori	7.3.2.8.3	assegnista di ricerca nelle scienze economiche	2.6.2.6.0
aromatizzatore di tabacco	6.5.1.6.0	assegnista di ricerca nelle scienze filosofiche	2.6.2.5.1
arpista	2.5.5.4.3		
arrangiatore di musica	2.5.5.4.1		
arredatore di scena cine tv	3.4.4.1.2		
arrotatore di pavimenti	6.1.3.2.2		
arrotolatore di lamiere	7.1.2.2.2		
art-buyer nelle agenzie di pubblicità	3.3.3.6.1		
artiere ippico	6.4.2.1.0		

assegnista di ricerca nelle scienze fisiche	2.6.2.1.2	assemblatore per la produzione in serie di giocattoli in legno	7.2.7.5.0
assegnista di ricerca nelle scienze giuridiche	2.6.2.7.1	assemblatore per la produzione in serie di mobili	7.2.7.5.0
assegnista di ricerca nelle scienze ingegneristiche civili	2.6.2.3.1	assicuratore	3.3.2.3.0
assegnista di ricerca nelle scienze letterarie	2.6.2.4.0	assicuratore rischi da libera professione	3.3.2.3.0
assegnista di ricerca nelle scienze matematiche	2.6.2.1.1	assistente ai programmi televisivi	3.4.3.2.0
assegnista di ricerca nelle scienze mediche	2.6.2.2.3	assistente al montaggio	3.1.7.2.3
assegnista di ricerca nelle scienze politiche	2.6.2.7.2	assistente al produttore cinematografico	3.4.3.2.0
assegnista di ricerca nelle scienze psicologiche	2.6.2.5.2	assistente al traffico aereo	3.1.6.3.2
assegnista di ricerca nelle scienze sociali	2.6.2.7.2	assistente alla poltrona	5.3.1.1.0
assegnista di ricerca nelle scienze statistiche	2.6.2.6.0	assistente alla vendita	5.1.2.2.0
assegnista di ricerca nelle scienze storiche	2.6.2.5.1	assistente allo sviluppo territoriale ed immobiliare	3.3.4.1.0
assemblatore di circuiti elettronici	7.2.7.3.0	assistente amministrativo (compiti esecutivi)	4.1.1.2.0
assemblatore di impugnature	7.2.7.6.0	assistente bagnanti	5.4.8.7.0
assemblatore di macchinario termoidraulico	7.2.7.1.0	assistente capo della pubblica sicurezza	5.4.8.3.1
assemblatore di manichini	7.2.7.6.0	assistente costumista	3.4.4.1.2
assemblatore di ombrelli	7.2.7.6.0	diplomato	
assemblatore elettronico	7.2.7.3.0	assistente della pubblica sicurezza	5.4.8.3.1
assemblatore in serie di articoli industriali composti	7.2.7.9.0	assistente di archivio e di biblioteca	3.3.1.1.2
assemblatore per la produzione in serie di articoli sportivi	7.2.7.4.0	assistente di atelier creativo per bambini	3.4.5.2.0
assemblatore per la produzione in serie di biliardi	7.2.7.5.0	assistente di cantiere geologico	3.1.1.1.1
assemblatore per la produzione in serie di casse da imballaggio	7.2.7.5.0	assistente di cava	7.1.1.1.0
assemblatore per la produzione in serie di giocattoli	7.2.7.4.0	assistente di doposcuola	5.4.4.2.0
		assistente di pettinatura	5.4.3.1.0
		assistente di ricerche di mercato	4.3.2.4.0
		assistente di salvataggio	5.4.8.7.0
		assistente di scena cine tv	3.4.3.2.0
		assistente di viaggio e crociera	5.2.3.1.2
		assistente di volo	5.2.3.1.1

assistente distributore di biblioteca	4.4.2.2.0	assortitore di cellulosa (impasti per cartiera)	7.1.4.2.0
assistente domiciliare	5.4.4.3.0	assortitore di filati	6.5.3.1.0
assistente ecclesiastico	3.4.5.5.0	assortitore di legnami	6.5.2.1.1
assistente ed accompagnatore per disabili in istituzioni	5.4.4.3.0	assortitore di paglia (impasti per cartiera)	7.1.4.2.0
assistente familiare	5.4.4.3.0	assortitore di pasta di legno per cartiera	7.1.4.2.0
assistente generale di congregazione	2.5.6.1.0	assortitore di pelli	6.5.4.1.0
assistente geologico	3.1.1.1.1	assuntore di stazione ferroviaria (capo stazione)	3.1.6.4.0
assistente per fiere e congressi	5.2.3.1.3	assuntore rischi tecnologici	3.3.2.4.0
assistente per le comunità infantili	3.4.5.2.0	astatore	3.3.3.3.1
assistente pre-scuola	5.4.4.2.0	astrofisico	2.1.1.1.2
assistente provinciale di congregazione	2.5.6.1.0	astrofisico extragalattico	2.1.1.1.2
assistente psichiatrico a domicilio	3.4.5.1.0	astrologo	5.4.2.3.0
assistente sanitario	3.2.1.5.2	astronomo	2.1.1.1.2
assistente scenografo diplomato	3.4.4.1.2	astronomo stellare	2.1.1.1.2
assistente sociale	3.4.5.1.0	astuccio in legno	6.3.3.1.2
assistente sociale del lavoro	3.4.5.1.0	astuccioiaio pellettiera	6.5.4.3.4
assistente sociale familiare	3.4.5.1.0	atleta	3.4.2.7.0
assistente sociale medico-ospedaliero	3.4.5.1.0	attacchino	8.1.3.3.0
assistente sociale medico-psico-pedagogico	3.4.5.1.0	attore	2.5.5.2.2
assistente sociale per minori	3.4.5.1.0	attore cinematografico	2.5.5.2.2
assistente sociale psichiatrico	3.4.5.1.0	attore di prosa	2.5.5.2.2
assistente sociale scolastico	3.4.5.1.0	attore radiofonico	2.5.5.2.2
assistente sociale specialista	2.5.3.2.1	attore televisivo	2.5.5.2.2
assistente sociosanitario con funzioni di sostegno in istituzioni	5.4.4.3.0	attrezzatore di trance e presse	6.2.2.3.1
assistente sociosanitario con funzioni educative in istituzioni	5.4.4.3.0	attrezzatore marittimo	6.2.3.8.1
assistente tributario	4.3.2.3.0	attrezzista di coperta	6.2.3.8.1
assistente zoiatrico	3.2.2.3.3	attrezzista di macchine automatiche	6.2.2.3.1
assortitore di cartaccia (impasti per cartiera)	7.1.4.2.0	attrezzista di officina	6.2.2.3.1
		attrezzista di scena	6.5.5.1.0
		attrezzista di varietà	6.5.5.1.0
		attrezzista navale	6.2.3.8.1
		attrezzista per lavorazioni del legno	6.5.2.2.1
		attrezzista stampista	6.2.2.3.1
		attuario	2.1.1.3.2

attuario junior	3.1.1.3.0	avvocato patrocinante in cassazione	2.5.2.1.0
audiologo	2.4.1.3.0	avvocato penalista	2.5.2.1.0
ausiliario del traffico	4.4.1.2.0	avvolgitore (avvolgimenti elettrici)	7.2.7.2.0
ausiliario di vendita	5.1.2.2.0	avvolgitore bobinatore	7.2.7.2.0
ausiliario ospedaliero	8.1.5.2.0	avvolgitore di condensatori	7.2.7.3.0
ausiliario sanitario portantino	8.1.5.2.0	avvolgitore di pasta industriale	7.3.2.3.3
autista di autobus	7.4.2.2.0	avvolgitore di trasformatori	6.2.4.1.3
autista di carroattrezzi	7.4.2.3.0	baby sitter	5.4.4.2.0
autista di corriera	7.4.2.2.0	bacillare di anatomia patologica	8.1.5.2.0
autista di dumper	7.4.4.1.0	badante	5.4.4.3.0
autista di filobus	7.4.2.2.0	badilante agricolo	8.3.1.1.0
autista di piazza	7.4.2.1.0	badilante nelle costruzioni	8.4.2.2.0
autista di pullman	7.4.2.2.0	bagnatore di argilla per la produzione di ceramica	7.1.3.3.1
autista di taxi	7.4.2.1.0	bagnatore di argilla per la produzione di laterizi	7.1.3.4.1
autista di tram	7.4.2.2.0	bagnino	5.4.8.7.0
autista privato	7.4.2.1.0	bagnino di salvataggio	5.4.8.7.0
autoclavista di candeggio	7.2.6.4.0	bagnino di stabilimento termale	5.4.8.7.0
autoclavista di decatissaggio	7.2.6.4.0	bagnino in stabilimenti balneari	5.4.8.7.0
autoclavista di prodotti caseari	7.3.2.2.0	bagnista galvanico	7.2.2.1.0
autoclavista di purga	7.2.6.4.0	ballerina di night club	3.4.3.3.0
autoclavista di vaporissaggio	7.2.6.4.0	ballerino	2.5.5.3.2
autoclavista per gomma	7.2.3.2.0	ballerino di danza classica	2.5.5.3.2
autoclavista per legnami	6.5.2.2.1	ballerino di danza contemporanea	2.5.5.3.2
autoclavista sterilizzatore	7.2.6.4.0	ballerino di fila	2.5.5.3.2
autolavaggista	8.1.4.4.0	ballerino di strada	3.4.3.3.0
autore di copione per rivista	2.5.4.1.2	ballerino solista	2.5.5.3.2
autotrasportatore	7.4.2.3.0	banchista di bar	5.2.2.4.0
autotrasportatore merce	7.4.2.3.0	banconiere di bar	5.2.2.4.0
autronico	6.2.4.1.5	banconiere di latteria	5.2.2.4.0
aviere capo	9.3.1.1.0	banconiere di tavola calda	5.2.2.2.3
avviatore di treno di laminazione	7.1.2.2.2	bandieraio	6.5.3.6.1
avvistatore di pesca d'alto mare	6.4.5.3.0	banditore d'asta	3.3.3.3.1
avvocato	2.5.2.1.0	barbiere	5.4.3.1.0
avvocato civilista	2.5.2.1.0		
avvocato dello stato	2.5.2.2.2		
avvocato distrettuale	2.5.2.2.2		
avvocato generale	2.5.2.2.2		

barcaiolo traghetto	7.4.5.3.0	bigliettaio fattorino	4.2.1.5.0
barelliere	8.1.5.2.0	bigliettaio sui battelli	4.2.1.5.0
barista	5.2.2.4.0	bilanciaio	6.3.1.1.0
baritono	2.5.5.4.4	biochimico	2.3.1.1.2
barman	5.2.2.4.0	bioelettronico (esperto biochips e biocomputers)	2.2.1.4.2
barrista di laminatoi per metalli	7.1.2.2.2	biofisico	2.3.1.1.3
barrocciaio	7.4.2.4.0	biogeografo	2.5.3.2.3
basculiere	6.3.1.1.0	bioinformatico	2.1.1.4.1
basso	2.5.5.4.4	bioingegnere	2.2.1.8.0
bastaio	6.5.4.2.4	biologo	2.3.1.1.1
battelliere	7.4.5.3.0	biologo laboratorista	2.3.1.1.1
batteriologo	2.3.1.2.2	biologo marino	2.3.1.1.7
batterista	2.5.5.4.3	biologo nucleare	2.3.1.1.1
battilana	6.5.3.6.6	biologo nutrizionista	2.3.1.1.1
battilastra	6.2.1.8.1	biotecnologo agrario	3.2.2.3.2
battimaglio	6.2.2.1.2	birraio	7.3.2.8.2
battimaglio maglista	6.2.2.1.2	biscottiere	6.5.1.3.1
battitore di blocchetti	8.4.2.2.0	bitumatore stradale	6.1.2.6.1
battitore di borsa valori	3.3.2.5.0	bitumista per edifici	6.1.3.1.0
battitore di caccia	8.3.2.3.0	blocchista cementista (manufatti)	7.2.1.2.0
battitore di disegni e cartoni jacquard	7.2.6.2.0	bobinatore di piccoli apparecchi elettrici	6.2.4.1.3
battitore di formaggi	6.5.1.5.0	bobinatore industriale di tessuti	7.2.6.1.0
battitore di lamiera	6.2.1.3.1	bocchettista ai forni (impianti chimici e cementifici)	7.1.8.2.0
battitore di selci	8.4.2.2.0	bocciardatore, fiammatore lastre di pietra	7.1.1.2.0
baulaio in legno	6.5.2.2.2	bollatore	8.1.3.2.0
beneficiario	3.4.5.5.0	bollatore di voci	6.3.1.3.1
bergamino	6.4.2.1.0	bollatore in magazzino di imballaggio	8.1.3.2.0
betoniere	8.4.2.1.0	bollatore usciere	8.1.2.1.0
bibliotecario	2.5.4.5.2	bollitore addetto al trattamento del legno	6.5.2.1.1
bicchieraio in carta	7.2.5.2.0	bollitore di barbabietole	7.3.2.5.0
bidello	8.1.5.1.0	bollitore di impasti per cartiera	7.1.4.2.0
bidello custode	8.1.5.1.0		
bieticoltore	6.4.1.1.0		
bigiottiere ambulante	8.1.1.1.0		
bigliettaio di autobus, filobus e tram	4.2.1.5.0		
bigliettaio di stazione ferroviaria	4.2.1.5.0		

bordatore di fisarmoniche	6.3.1.3.2	caffettiere	5.2.2.4.0
bordatore di prodotti tessili	7.2.6.3.0	cagliatore	6.5.1.5.0
bordatore di valigeria	6.5.4.3.3	calafatore in ferro	6.2.1.4.0
borsettaio	6.5.4.3.4	calafatore in legno	6.1.2.3.0
borsettiere	6.5.4.3.4	calandratore di lamiera	7.1.2.2.2
boscaiolo (qualificato)	6.4.4.1.1	calandrista di impasti di cartiera	7.1.4.3.0
botanico	2.3.1.1.5	calciatore	3.4.2.7.0
botanico forestale	2.3.1.1.5	calcinaio a mano	8.4.2.1.0
bottaio	6.5.2.2.2	calcinatore di conceria	6.5.4.1.0
bottonaio in legno	6.5.3.5.4	calcolatore ottico	6.3.1.5.1
bottonaio in madreperla	6.5.3.5.4	calderaio bitumatore	6.1.2.6.1
bottonaio in stoffa	6.5.3.5.4	calderaio in ferro	6.2.1.4.0
boxeur professionista	3.4.2.7.0	calderaio in lamiera sottile	6.2.1.3.1
bozzettista	2.5.5.1.4	calderaio in rame	6.2.1.3.1
bracciante agricolo	8.3.1.1.0	calibratore manuale di frutta	6.4.1.2.0
brasatore elettrico	6.2.1.7.0	calibrista	6.2.2.3.1
brentatore	8.1.3.1.0	calzolaio	6.5.4.2.4
brigadiere	9.2.1.1.0	calzolaio in gomma	6.5.4.2.4
brigadiere capo	9.2.1.1.0	calzolaio in stoffa	6.5.4.2.4
brigadiere di guardia di finanza	5.4.8.3.2	calzolaio ortopedico	6.5.4.2.4
brigadiere generale	9.1.1.1.0	calzolaio riparatore	6.5.4.2.4
brillatore di riso	7.3.2.4.3	calzolaio teatrale	6.5.4.2.4
broker assicurativo	3.3.2.3.0	cambia trafilè per metalli	7.1.2.4.1
broker immobiliare	3.3.4.5.0	cambiavalute	4.2.1.1.0
bronzista	6.2.2.1.1	cambusiere	7.4.5.1.0
brunitore	7.2.2.1.0	cameraman	3.1.7.2.1
brunitore su vetro e ceramiche	6.3.2.4.0	cameriera di villaggio turistico	5.2.2.3.1
burattiere di cereali	7.3.2.3.1	cameriere addetto al catering	5.2.2.3.2
burattinaio	2.5.5.5.1	cameriere ai vini	5.2.2.3.2
burraio	6.5.1.5.0	cameriere di bar	5.2.2.3.2
buttafuori	5.4.8.6.0	cameriere di bordo addetto alla tavola calda	5.2.2.2.3
buttero	6.4.2.1.0	cameriere di hall	5.2.2.3.1
cabinista di trasformazione (energia elettrica)	7.1.6.1.0	cameriere di mensa	5.2.2.2.3
cablatore di trafilatura per metalli	7.1.2.4.1	cameriere di ristorante	5.2.2.3.2
cacciatore	6.4.5.4.0	cameriere di sala	5.2.2.3.2
cacciatore di teste	2.5.1.3.1	cameriere di vagone ristorante	5.2.2.3.2
cadmiatore	7.2.2.1.0	camionista	7.4.2.3.0
		cammeista	6.3.1.6.1

campionarista	5.1.3.2.0	capo della polizia	1.1.2.2.2
campionatore di esplosivi	7.1.5.3.2	capo deposito ferroviario	3.3.3.2.0
cancelliere	3.4.6.1.0	capo di 1 ^a classe	9.2.1.1.0
cancelliere capo	2.5.1.1.1	capo di 2 ^a classe	9.2.1.1.0
cancelliere di sezione	2.5.1.1.1	capo di 3 ^a classe	9.2.1.1.0
candeggiatore di fibre tessili	7.2.6.4.0	capo draga	7.4.4.1.0
candelaio industriale	7.1.5.3.2	capo frantoio	7.3.1.2.0
canestraio in vimini	6.5.2.3.1	capo guardia carceraria	5.4.8.5.0
canonico	2.5.6.1.0	capo laboratorio fisico	2.1.1.1.1
cantante	2.5.5.4.4	capo macchina confezione periodici	6.3.4.5.0
cantante di musica leggera	2.5.5.4.4	capo macchina rotativa	6.3.4.2.0
cantante di varietà	2.5.5.5.2	capo macchinista (ferroviario)	7.4.1.1.0
cantante lirico	2.5.5.4.4	capo magazzino	3.3.3.2.0
cantastorie	2.5.5.5.1	capo manovra ferroviario	7.4.1.2.0
cantautore	2.5.5.4.4	capo parrucchiere	5.4.3.1.0
cantiniere (industria vinicola)	7.3.2.8.1	capo piattaforma portuale	3.1.6.5.0
cantoniere di pubbliche acque	8.1.6.1.2	capo progetto informatico	2.1.1.4.1
cantoniere ferroviario	7.4.1.2.0	capo reparto della polizia municipale	3.4.6.3.1
cantoniere stradale	8.4.2.2.0	capo scalo (aviazione civile)	3.1.6.3.2
capitano	9.1.1.1.0	capo scalo aeroportuale	3.1.6.3.2
capitano commissario di porto	2.5.1.1.3	capo scuderia allevamenti equini	6.4.2.1.0
capitano della guardia di finanza	2.5.1.1.3	capo segretario di azienda	3.3.1.1.1
capitano di armamento	3.1.6.1.1	capo segreteria	3.3.1.1.1
capitano di coperta	3.1.6.1.1	capo servizio merci	3.3.3.2.0
capitano di corvetta	9.1.1.1.0	capo sezione reattore	3.1.1.1.2
capitano di fregata	9.1.1.1.0	capo sonda	7.1.1.3.2
capitano di gran cabotaggio	3.1.6.1.1	capo stalla allevamenti bovini	6.4.2.1.0
capitano di lungo corso	3.1.6.1.1	capo stazione ferroviaria	3.1.6.4.0
capitano di macchina	3.1.6.1.1	capo terminal portuale	3.1.6.5.0
capitano di piccolo cabotaggio	3.1.6.1.1	capo tino di purga (cartiera)	7.1.4.2.0
capitano di rimorchiatore	3.1.6.1.1	capo trappetaro	7.3.1.2.0
capitano di vascello	9.1.1.1.0	capo treno ferroviario	3.1.6.4.0
capitano marittimo	3.1.6.1.1	capo truccatore	5.4.3.2.0
capitano superiore di lungo corso	3.1.6.1.1	capo ufficio in aziende di credito	3.3.2.2.0
capo banchina	3.1.6.5.0	capo ufficio sicurezza	3.4.5.4.0
capo caccia	6.4.5.4.0	capo ufficio vigilanza	3.4.5.4.0
capo centrale operativa dei servizi di sicurezza	3.4.5.4.0		

capofuochista di bordo	7.4.5.2.0	caricatore di forni di riscaldamento	7.1.2.3.0
caporal maggiore	9.3.1.1.0	caricatore di forni per laterizi	7.1.3.4.2
caporal maggiore capo	9.3.1.1.0	caricatore di forni per siderurgia	7.1.2.1.1
caporal maggiore capo scelto	9.3.1.1.0	caricatore di merci	8.1.3.1.0
caporal maggiore scelto	9.3.1.1.0	caricatore di presse per paste alimentari	7.3.2.3.3
caporale di macchina	7.4.5.2.0	caricatore e scaricatore di cava	8.4.1.1.0
caposquadra alla trafila	7.1.2.4.1	caricatore industriale di aspe	7.2.6.1.0
caposquadra antincendio (industria)	5.4.8.4.2	carpentiere aeronautico in legno	6.5.2.2.2
caposquadra caldaia in impianti industriali	7.1.6.1.0	carpentiere aeronautico	6.2.1.4.0
caposquadra carpenteria edile	6.1.2.3.0	carpentiere ai manufatti in cemento armato	7.2.1.2.0
caposquadra elettricisti	6.2.4.5.0	carpentiere di bordo	6.2.1.4.0
caposquadra piazzale di caricamento in raffineria	7.1.5.1.1	carpentiere di miniera	7.1.1.1.0
cappellaio	6.5.3.3.5	carpentiere di scena	6.5.5.1.0
cappellaio bagnatore	6.5.3.3.5	carpentiere edile	6.1.2.3.0
cappellaio di modisteria	6.5.3.3.5	carpentiere ferroviario in ferro	6.2.1.4.0
cappellaio macchinista	6.5.3.3.5	carpentiere in ferro	6.2.1.4.0
cappellano	2.5.6.1.0	carpentiere in metallo addetto al montaggio scafo	6.2.1.4.0
cappottaio	6.5.3.3.4	carpentiere infissi metallici	6.2.1.4.0
carabiniere	9.3.1.1.0	carpentiere materiali ferrotramviari	6.2.1.4.0
carabiniere scelto	9.3.1.1.0	carpentiere montatore edile	6.1.2.3.0
caratterista	2.5.5.2.2	carpentiere navale in ferro	6.2.1.4.0
carbonaio boscaiolo	6.4.4.1.1	carpentiere tubista	6.2.1.4.0
carburatorista	6.2.3.1.1	carpentiere verniciatore di bordo	6.2.1.4.0
cardalana materassaio	6.5.3.6.6	carrellista (ferrovie)	7.4.1.2.0
cardatore a mano di filati	6.5.3.1.0	carrellista di cantiere	7.4.4.4.0
cardatore di materassi	6.5.3.6.6	carrellista di stazione	7.4.1.2.0
cardatore industriale di filati	6.5.3.1.0	carrellista dolly	3.1.7.2.1
cardiochirurgo	2.4.1.3.0	carrellista giraffa	3.1.7.2.2
cardiologo	2.4.1.2.0	carrellista telecamera	3.1.7.2.1
carenatore	6.2.1.4.0	carriolante agricolo	8.3.1.1.0
caricabatterie	6.2.4.1.4	carroziere	6.2.1.8.1
caricabobine industriale di filati	7.2.6.1.0	carroziere ferratore	6.2.1.8.1
caricatore alla tempera per vetro	7.1.3.2.2	carroziere in legno	6.5.2.2.2
caricatore alle modellatrici di dolciumi	7.3.2.9.0		
caricatore di distributori automatici	8.1.2.2.0		

carroziere lamierista	6.2.1.8.1	cementista posatore di pavimenti stradali	6.1.2.6.2
carroziere scoccaio	6.2.1.8.1	centinatore in lamiera	6.2.1.8.2
cartapestaio	6.3.3.1.1	centralinista radio taxi	4.2.2.3.0
cartellonista pubblicitario	2.5.5.1.4	centralinista telefonico	4.2.2.3.0
cartografo	2.2.2.2.0	centratore di precisione su metalli e materiali affini	6.3.1.1.0
cartomante	5.4.2.3.0	centratore di trafilè per metalli	7.1.2.4.1
cartotecnico	7.2.5.2.0	centrifugatore caseario industriale	7.3.2.2.0
caruso (manovale di zolfatarà)	8.4.1.1.0	centrifugatore di pasticceria	6.5.1.3.1
casaro	6.5.1.5.0	centrifugatore di tessuti e filati	7.2.6.4.0
casellante ferroviario	8.1.6.1.2	centrifugatore di zuccherificio	7.3.2.5.0
cassaio in legno	6.5.2.2.2	ceramista	6.3.2.1.2
casseronista per cemento armato	6.1.2.2.1	ceramista al nastro	6.3.2.1.2
cassettaio in legno	6.5.2.2.2	ceramista madrista	6.3.2.1.2
cassiere bar ristorante	5.1.2.4.0	ceramista torniante	6.3.2.1.2
cassiere dei servizi finanziari	4.2.1.1.0	cerchiatore di armi da fuoco	6.3.1.1.0
cassiere di banca	4.2.1.1.0	cerealicoltore	6.4.1.1.0
cassiere di banca allo sportello	4.2.1.1.0	cerimoniere	5.4.4.1.0
cassiere di negozio	5.1.2.4.0	cernitore di cascami (impasti per cartiera)	7.1.4.2.0
cassiere di pubblico esercizio	5.1.2.4.0	cernitore di foglie di tabacco	6.5.1.6.0
cassiere di ufficio postale	4.2.1.2.0	cernitore di frutta per marmellate	6.5.1.3.3
cassonista per cemento armato	6.1.2.2.1	cernitore di immondizia	8.1.4.5.0
castratore di suini	6.4.2.3.0	cernitore di lana	6.5.3.1.0
catenista orafo	6.3.1.6.1	cernitore di pelo	6.5.3.4.2
catramista stradale a mano	6.1.2.6.1	cernitore di polpa per cartiere	7.1.4.2.0
cavallerizzo circense	2.5.5.5.3	cernitore di prodotti ortofrutticoli	6.4.1.2.0
cavatore	7.1.1.1.0	cernitore di setole	6.5.2.3.1
cavatore di alabastro	7.1.1.1.0	cernitore di stracci (impasti per cartiera)	7.1.4.2.0
cavatufo	7.1.1.1.0	cernitore di uva da tavola	6.4.1.2.0
cavista di impianti di sollevamento	6.2.1.5.0	cernitore di vetro	7.1.3.1.0
cellista (estrazione elettrolitica di metalli non ferrosi)	7.1.2.5.2	cernitore industriale di marmi e materiali da costruzione	7.1.1.2.0
cellista di mensa addetto a surgelati e precotti	5.2.2.2.1	cernitore manuale di agrumi	6.4.1.2.0
cementatore di metalli	7.1.2.3.0	cesellatore di gioielli	6.3.1.6.1
cementatore di pozzi	7.1.1.3.1	cesellatore in cuoio	6.5.4.3.2
cementista formatore	6.1.2.2.2		
cementista per pietra artificiale	7.2.1.2.0		

cesellatore in vetro	6.3.2.2.2	cilindrata pastaio	7.3.2.3.3
cestinaio	6.5.2.3.1	cilindrata pasticciere	6.5.1.3.1
chauffeur	7.4.2.1.0	cimatore	6.4.4.1.1
chef	3.1.5.4.1	cinesiterapista	3.2.1.7.0
chef de cuisine	3.1.5.4.1	cinghiaio in cuoio	6.5.4.3.4
chierico beneficiato	3.4.5.5.0	cinturista di valigeria	6.5.4.3.3
chimico	2.1.1.2.1	cioccaiolo	6.4.4.1.1
chimico agrario	2.1.1.2.1	cioccolataio	6.5.1.3.1
chimico alimenti	2.1.1.2.1	cisterniere marittimo	7.4.5.1.0
chimico bromatologo	2.1.1.2.1	citopatologo	2.4.1.4.0
chimico di idrocarburi e derivati	2.1.1.2.1	clarinettista	2.5.5.4.3
chimico farmaceutico	2.1.1.2.1	classificatore alimentare	6.5.1.4.0
chimico fisico	2.1.1.2.1	classificatore di carta	7.1.4.3.0
chimico industriale	2.1.1.2.1	classificatore di farine	6.5.1.4.0
chimico junior	3.1.1.2.0	classificatore di fibre (impasti per cartiera)	7.1.4.2.0
chimico metallurgico	2.1.1.2.1	classificatore di foglie di tabacco	6.5.1.6.0
chimico nucleare	2.1.1.2.1	classificatore di mangimi	6.5.1.4.0
chimico organico	2.1.1.2.1	classificatore di minerali	3.1.3.2.2
chimico tossicologo	2.1.1.2.1	clavista di strumenti musicali	6.3.1.3.2
chiromante	5.4.2.3.0	climatologo	2.1.1.6.4
chiroterapista	3.2.1.7.0	cliscerista fototipografico	6.3.4.1.0
chirurgo	2.4.1.3.0	clown	2.5.5.5.3
chirurgo dell'apparato digerente	2.4.1.3.0	coadiutore amministrativo	4.1.1.2.0
chirurgo generale	2.4.1.3.0	coadiutore giudiziario	4.4.1.1.0
chirurgo maxillofaciale	2.4.1.3.0	coadiutore ipotecario	4.2.1.4.0
chirurgo pediatria	2.4.1.3.0	codificatore	4.3.2.4.0
chirurgo plastico, ricostruttivo ed estetico	2.4.1.3.0	codificatore dati meccanografici	4.1.2.2.0
chirurgo toracico	2.4.1.3.0	cofanista in legno	6.5.2.2.2
chirurgo vascolare	2.4.1.3.0	coglitore di frutti e ortaggi	8.3.1.1.0
chitarrista	2.5.5.4.3	coibentatore	6.1.3.4.0
ciabattino	6.5.4.2.4	coibentista (costruzioni civili ed industriali)	6.1.3.4.0
ciambellaio	6.5.1.3.1	coiffeur	5.4.3.1.0
cianografo	6.3.4.1.0	colatore a macchina di prodotti dolciari	7.3.2.9.0
cibernetico	2.2.1.4.2	colatore di gesso	7.2.1.2.0
cilindraio di cartiera	7.1.4.3.0	colatore di grasso di macelleria	6.5.1.1.1
cilindratore di pelli	6.5.4.1.0		
cilindratore stradale a mano	6.1.2.6.2		

colatore in forme di manufatti in cemento	7.2.1.2.0	coloritore di grani in plastica	7.2.3.3.0
colf	8.2.2.1.0	coloritore di materie plastiche	7.2.3.3.0
collaboratore domestico	8.2.2.1.0	coloritore e delineatore a mano per cartoni animati	2.5.5.1.2
collaboratore investigativo	3.4.5.4.0	coloritore su metalli	6.2.3.7.0
collaboratore restauratore di beni culturali	3.4.4.4.0	coltivatore affittuario di colture in pieno campo	6.4.1.1.0
collaboratore scolastico – bidello	8.1.5.1.0	coltivatore di cave	7.1.1.1.0
collaboratrice familiare	8.2.2.1.0	coltivatore di funghi	6.4.1.3.2
collagista	2.5.5.1.1	coltivatore di piante medicinali	6.4.1.1.0
collaudatore di apparecchi radiotelevisivi	7.2.7.3.0	coltivatore usufruttuario di colture in pieno campo	6.4.1.1.0
collaudatore di attrezzature per utensileria	6.3.1.1.0	coltronaio	6.5.3.5.2
collaudatore di modelli meccanici	6.2.3.6.0	comandante dei vigili del fuoco	2.5.1.1.3
collaudatore di spirali (mollificio)	6.3.1.1.0	comandante dei vigili urbani	2.5.1.1.3
collaudatore di strumentazione elettronica	6.2.4.2.0	comandante del corpo forestale	2.5.1.1.3
collaudatore di strumenti musicali	6.3.1.3.2	comandante di nave mercantile	3.1.6.1.1
collaudatore di veicoli	6.2.3.6.0	comandante generale della guardia di finanza	1.1.2.2.2
collaudatore meccanico di automobili	6.2.3.6.0	comandante marittimo	3.1.6.1.1
collaudatore meccanico di precisione	6.3.1.1.0	comandante marittimo (marina mercantile)	3.1.6.1.1
collaudatore prove su strada	6.2.3.6.0	comandante pilota (aviazione civile)	3.1.6.2.1
collettore postale	4.4.1.3.0	comico	2.5.5.2.2
collettorista	6.2.4.1.3	commediografo	2.5.4.1.1
collista di cartiera	7.1.4.3.0	commentatore della radio e della televisione	2.5.4.2.0
colombicoltore	6.4.2.4.0	commerciante al dettaglio	5.1.1.2.1
colonnello	9.1.1.1.0	commerciante all'ingrosso	5.1.1.1.0
colonnello del corpo forestale dello stato	2.5.1.1.3	commesso di banco	5.1.2.2.0
colonnello della guardia di finanza	2.5.1.1.3	commesso di bordo	7.4.5.1.0
colorista di cosmetici	7.1.5.3.2	commesso di gioielleria	5.1.2.2.0
colorista gomma	7.2.3.2.0	commesso di libreria	5.1.2.2.0
coloritore di cartiera	7.1.4.3.0	commesso di magazzino	5.1.2.1.0
coloritore di frutta	6.5.1.3.3	addetto alle vendite all'ingrosso	
		commesso di negozio	5.1.2.2.0
		commesso di sala bingo	5.4.2.2.2

commesso di vendita	5.1.2.2.0	condensatore di latte (caseario industriale)	7.3.2.2.0
commesso giudiziario	8.1.2.1.0	condizionatore di foglie di tabacco	6.5.1.6.0
commesso specializzato	5.1.2.2.0	conducente di auto pubblica	7.4.2.1.0
commesso viaggiatore	5.1.2.5.1	conducente di autoambulanza	7.4.2.1.0
commis ai piani	5.2.2.3.1	conducente di autobetoniera	7.4.2.3.0
commissario amministrativo	2.5.1.1.1	conducente di autobotte	7.4.2.3.0
commissario borse estere	3.3.2.5.0	conducente di autobus	7.4.2.2.0
commissario consolare	1.1.2.1.0	conducente di autocarro	7.4.2.3.0
commissario della pubblica sicurezza	2.5.1.1.3	conducente di autoinnaffiatrice	7.4.2.3.0
commissario di bordo	3.1.6.1.2	conducente di autotreno	7.4.2.3.0
commissario di dogana	3.4.6.5.0	conducente di barca a vela	7.4.5.3.0
commissario di governo	1.1.2.2.1	conducente di battello a motore	7.4.5.3.0
commissario tecnico sportivo	3.4.2.6.1	conducente di bulldozer	7.4.4.1.0
commissionario di banca	2.5.1.4.3	conducente di caterpillar	7.4.4.1.0
commissionario di borsa	2.5.1.4.3	conducente di chiatta	7.4.5.3.0
commissionario di cambio	2.5.1.4.3	conducente di compattatore di rifiuti	7.1.6.2.1
compilatore di polizze assicurative	4.2.1.1.0	conducente di compressore stradale	7.4.4.1.0
compositore a macchina	6.3.4.1.0	conducente di corriera	7.4.2.2.0
compositore a mano	6.3.4.1.0	conducente di escavatrice meccanica	7.4.4.1.0
compositore alla monotype	6.3.4.1.0	conducente di filobus	7.4.2.2.0
compositore di legno compensato	7.1.4.1.0	conducente di funicolare	7.4.1.3.0
compositore di musica	2.5.5.4.1	conducente di funivia	7.4.1.3.0
compositore e scompositore di convogli ferroviari	7.4.1.2.0	conducente di fuoribordo	7.4.5.3.0
compositore linotipista	6.3.4.1.0	conducente di furgoncino per il trasporto di passeggeri	7.4.2.1.0
compositore stampatore	6.3.4.1.0	conducente di furgone	7.4.2.1.0
compositore tipografo	6.3.4.1.0	conducente di innaffiatrice stradale	7.4.2.3.0
compressorista	6.2.3.3.1	conducente di metropolitana	7.4.2.2.0
compressorista di centrale (aria o altri gas)	7.1.5.3.2	conducente di motoscafo	7.4.5.3.0
compressorista di gas per bevande	7.3.2.8.3	conducente di piccolo rimorchiatore	7.4.5.3.0
concentratore di melassa	7.3.2.5.0	conducente di pullman	7.4.2.2.0
concentratore di mosti	7.3.2.8.1	conducente di spazzaneve	7.4.2.3.0
concertatore	2.5.5.4.2	conducente di taxi	7.4.2.1.0
concessionario di vendita	3.3.4.3.0	conducente di tram	7.4.2.2.0
conciatore di pellicce	6.5.4.1.0		
concierge	4.2.2.2.0		

conducente di trattore agricolo	7.4.3.1.0	conduttore di apparecchi di emulsione (farmaceutico)	7.1.5.3.1
conducente di veicolo a due ruote	7.4.2.1.0	conduttore di apparecchi di evaporazione (farmaceutico)	7.1.5.3.1
Conducente mezzi di raccolta dei rifiuti	7.4.2.3.0	conduttore di apparecchi di fermentazione (farmaceutico)	7.1.5.3.1
conduttore ai forni di riscaldamento	7.1.2.3.0	conduttore di apparecchi di frantumazione (impianti chimici)	7.1.8.1.0
conduttore casa per cani e gatti	5.4.5.2.0	conduttore di apparecchi di frazionamento (distillatori)	7.1.5.2.0
conduttore di apparecchi di acetilazione (impianti chimici)	7.1.5.2.0	conduttore di apparecchi di macerazione per cartiera	7.1.4.2.0
conduttore di apparecchi di assorbimento (impianti chimici)	7.1.5.2.0	conduttore di apparecchi di macinazione (impianti chimici)	7.1.8.1.0
conduttore di apparecchi di calcinazione (impianti chimici)	7.1.5.3.2	conduttore di apparecchi di piroscissione	7.1.5.2.0
conduttore di apparecchi di carbonatazione	7.1.5.3.2	conduttore di apparecchi di polverizzazione (impianti chimici)	7.1.5.2.0
conduttore di apparecchi di caricamento bombole	7.1.5.3.2	conduttore di apparecchi di precipitazione (impianti chimici)	7.1.5.2.0
conduttore di apparecchi di catalisi (impianti chimici)	7.1.5.2.0	conduttore di apparecchi di raffinazione (petrolchimica)	7.1.5.1.1
conduttore di apparecchi di clorurazione (impianti chimici)	7.1.5.2.0	conduttore di apparecchi di reazione (impianti chimici)	7.1.5.2.0
conduttore di apparecchi di concentrazione (impianti chimici)	7.1.5.2.0	conduttore di apparecchi di rettifica (impianti chimici)	7.1.5.2.0
conduttore di apparecchi di condensazione (impianti chimici)	7.1.5.2.0	conduttore di apparecchi di riempimento (farmaceutico)	7.1.5.3.1
conduttore di apparecchi di cristallizzazione (impianti chimici)	7.1.5.2.0	conduttore di apparecchi di separazione (impianti chimici)	7.1.5.2.0
conduttore di apparecchi di decolorazione (farmaceutico)	7.1.5.3.1	conduttore di apparecchi di solforazione (impianti chimici)	7.1.5.2.0
conduttore di apparecchi di disidratazione (farmaceutico)	7.1.5.3.1	conduttore di apparecchi di sterilizzazione	7.1.5.3.1
conduttore di apparecchi di distillazione di acque acetoniche	7.1.5.2.0	conduttore di apparecchi di sublimazione (impianti chimici)	7.1.5.2.0
conduttore di apparecchi di elettrolisi (impianti chimici)	7.1.5.2.0		

conduttore di apparecchi per digestione	7.1.5.2.0	conduttore di forni di seconda fusione	7.1.2.2.1
conduttore di apparecchi per la produzione di acetilene	7.1.5.2.0	conduttore di forni rotativi	7.1.8.2.0
conduttore di apparecchi per la produzione di acido cloridrico	7.1.5.2.0	conduttore di gasogeno	7.1.5.3.2
conduttore di apparecchi per la produzione di ammoniaca	7.1.5.2.0	conduttore di generatori di vapore (birra e liquori)	7.3.2.8.2
conduttore di apparecchi per la produzione di cellophane	7.1.5.3.2	conduttore di giuntatrice per legnami	7.2.4.1.0
conduttore di apparecchi per la produzione di ipocloriti	7.1.5.2.0	conduttore di impianti continui di distillazione di glicerina	7.1.5.2.0
conduttore di apparecchi per la produzione di linoleum	7.1.5.3.2	conduttore di impianti di concia e profumazione del tabacco	7.3.2.7.0
conduttore di asciugatoi (filati e tessuti)	7.2.6.4.0	conduttore di impianti di distillazione	7.1.5.2.0
conduttore di autoclavi (farmaceutico)	7.1.5.3.1	conduttore di impianti di distillazione continua	7.1.5.2.0
conduttore di calandre per articoli in gomma	7.2.3.2.0	conduttore di impianti di miscelazione di materie plastiche	7.2.3.3.0
conduttore di calcaroni (forni per calce)	7.1.8.2.0	conduttore di impianti di processo di materiali radioattivi	7.1.5.3.2
conduttore di caldaie a vapore (industriale)	7.1.6.1.0	conduttore di impianti di raffinazione	7.1.5.1.1
conduttore di caldaie e turbine a vapore su navi	7.4.5.2.0	conduttore di impianti di scissione di olii e grassi	7.1.5.3.2
conduttore di carrello elevatore	7.4.4.4.0	conduttore di impianti di selezione e frantumazione pietre	7.1.1.2.0
conduttore di carrozza	7.4.2.4.0	Conduttore di impianti per la filatura e lo stretching del vetro	7.1.3.2.2
conduttore di catene di montaggio automatiche e semiautomatiche	7.1.7.1.0	conduttore di impianti tecnologici lavorazione tabacco	7.3.2.7.0
conduttore di centrale di pompaggio	7.1.5.1.2	conduttore di jumbo idraulico per la realizzazione di gallerie	7.4.4.2.2
conduttore di cokeria	7.1.5.2.0	conduttore di laminatoio	7.1.2.2.2
conduttore di draghe	7.4.4.1.0	conduttore di macchina combinata per legnami	7.2.4.1.0
conduttore di estrattori a solventi	7.1.5.3.2	conduttore di macchina per il lavaggio del grano	7.3.2.3.1
conduttore di forni a cemento	7.1.8.2.0	conduttore di macchina universale per la lavorazione del legno	7.2.4.1.0
conduttore di forni di cementificio	7.1.8.2.0		
conduttore di forni di cottura per ceramica e terracotta	7.1.3.3.2		

conduttore di macchinari continui per la rilegatura industriale	7.2.5.3.0	conduttore di macchine per candele (farmaceutico)	7.1.5.3.1
conduttore di macchine a colare continue	7.1.2.1.2	conduttore di macchine per compresse (farmaceutico)	7.1.5.3.1
conduttore di macchine armatrici per pneumatici	7.2.3.1.0	conduttore di macchine per la lavorazione del cartone	7.2.5.2.0
conduttore di macchine automatiche per saldatura ad arco	7.2.1.1.0	conduttore di macchine per la lavorazione di canne sottili	7.2.1.1.0
conduttore di macchine boules per pasticceria	7.3.2.9.0	conduttore di macchine per la lavorazione di lame sottili	7.2.1.1.0
conduttore di macchine bruciapelo	7.2.6.4.0	conduttore di macchine per la perforazione di gallerie	7.4.4.2.2
conduttore di macchine budellatrici per pneumatici	7.2.3.1.0	conduttore di macchine per la raccolta di prodotti agricoli	7.4.3.2.3
conduttore di macchine clapots	7.2.6.4.0	Conduttore di macchine per la stampa a tavolo di tessuti	7.2.6.5.0
conduttore di macchine combinate per legno	7.2.4.1.0	conduttore di macchine per la stiratura di tessuti	7.2.6.4.0
conduttore di macchine conats	7.2.6.2.0	conduttore di macchine per molitura granaglie	7.3.2.3.1
conduttore di macchine continue per cartiera	7.1.4.3.0	conduttore di macchine per pillole (farmaceutico)	7.1.5.3.1
conduttore di macchine continue per legni ricostruiti	7.1.4.1.0	conduttore di macchine per schiumatura plastica	7.2.3.3.0
conduttore di macchine da stampa o riproduzione	6.3.4.2.0	conduttore di macchine perrotine	7.2.6.4.0
conduttore di macchine di estrazione per fondazioni	7.4.4.2.1	conduttore di macchine rameuses	7.2.6.4.0
conduttore di macchine forestali	7.4.3.3.0	conduttore di macchine scorteccia grani	7.3.2.3.1
conduttore di macchine in tondo per cartiera	7.1.4.3.0	conduttore di macchine sfogliatrici per legno	7.1.4.1.0
conduttore di macchine intersectings	7.2.6.4.0	conduttore di macchine tenonatrici	7.2.4.1.0
conduttore di macchine matherplatts	7.2.6.2.0	conduttore di mietilegatrice	7.4.3.2.2
conduttore di macchine per abbattimento di edifici	7.4.4.3.0	conduttore di mietitrebbiatrice	7.4.3.2.2
conduttore di macchine per agglomerati bituminosi	7.4.4.1.0	conduttore di motofalcia - trinciatrice	7.4.3.2.1
conduttore di macchine per cachet (farmaceutico)	7.1.5.3.1	conduttore di motofalciatrice	7.4.3.2.1
		conduttore di motoinalatrice	7.4.3.2.1
		conduttore di motoirroratrice	7.4.3.1.0

conduttore di motoranghinatrice	7.4.3.2.1	Conduttore linea a freddo computerizzata per vetri temperati o accoppiati	7.1.3.2.2
conduttore di motozappatrice	7.4.3.1.0	conduttore linea di finitura di articoli in plastica	7.2.3.3.0
conduttore di nastri trasportatori (materiali edili)	7.4.4.4.0	conduttore di più molini del crudo	7.1.8.1.0
conduttore di navetta	7.4.2.1.0	conduttore di forni da calce, idratatori e separatori operativo in sala quadri e in reparto	7.1.8.2.0
conduttore di palatrici meccaniche	7.4.4.2.1	conduttore di forni ed essiccatori operativo in sala quadri e in reparto	7.1.8.2.0
conduttore di pale meccaniche	7.4.4.1.0	conduttori di caldaie, turbine e motori termici fissi (escluso centrali elettriche)	7.1.6.1.0
conduttore di patinatrici di cartiera	7.1.4.3.0	confettiere	6.5.1.3.1
conduttore di pensione per cani e gatti	5.4.5.2.0	confezionatore caseario artigianale	6.5.1.5.0
conduttore di pressa agricola	7.4.3.2.1	confezionatore caseario industriale	7.3.2.2.0
conduttore di robot industriali	7.1.7.1.0	confezionatore di bevande alcoliche in bottiglia	7.3.2.8.3
conduttore di ruspe	7.4.4.1.0	confezionatore di calze	6.5.3.5.1
conduttore di sega traforante per legno	7.2.4.1.0	confezionatore di camice	6.5.3.3.3
conduttore di seminatrice	7.4.3.1.0	confezionatore di carni e pesci	6.5.1.1.4
conduttore di spandiconcime	7.4.3.1.0	confezionatore di cartelle in pelle	6.5.4.3.3
conduttore di taglierine	6.2.2.1.2	confezionatore di cinghie di trasmissione	7.2.3.2.0
conduttore di taglierine di cartiera	7.1.4.3.0	confezionatore di coperture in gomma	7.2.3.2.0
conduttore di telai circolari	7.2.6.2.0	confezionatore di fiori in tessuto	6.5.3.5.3
conduttore di telai rettilinei	7.2.6.2.0	confezionatore di foglie di tabacco	6.5.1.6.0
Conduttore di torni di deposizione e fornaci di compattamento in vetrerie	7.1.3.2.2	confezionatore di materiale refrattario	7.1.3.1.0
conduttore di trebbiatrice	7.4.3.2.2	confezionatore di merletti	6.5.3.5.3
conduttore di veicolo a trazione animale	7.4.2.4.0	confezionatore di molle ad aria	7.2.3.2.0
conduttore di più molini di cemento in circuito chiuso	7.1.8.1.0	confezionatore di nastri	6.5.3.5.3
conduttore ferroviario	7.4.1.1.0		
conduttore impianti lavorazione di isolanti in materie plastiche	7.2.3.3.0		
conduttore impianti produzione e raffinazione metalli non ferrosi	7.1.2.5.1		
conduttore impregnatici plastica	7.2.3.3.0		

confezionatore di ordigni esplosivi	7.1.5.3.2	consigliere di ambasciata	1.1.2.1.0
confezionatore di pavimenti in gomma	7.2.3.2.0	consigliere di legazione	1.1.2.1.0
confezionatore di pelletteria	6.5.4.3.3	consigliere di orientamento scolastico e professionale	2.6.5.4.0
confezionatore di pellicce	6.5.3.4.3	consigliere di stato	2.5.2.4.0
confezionatore di pietanze per la ristorazione collettiva	5.2.2.2.3	consigliere per l' emigrazione e gli affari sociali	1.1.2.1.0
confezionatore di pneumatici	7.2.3.1.0	consigliere per la stampa	2.5.1.1.1
confezionatore di poltrone e divani	6.5.3.6.4	console	1.1.2.1.0
confezionatore di reti	6.5.2.3.2	console generale	1.1.2.1.0
confezionatore di sartoria	6.5.3.3.3	consulente commerciale	2.5.1.5.2
confezionatore di tappezzerie	6.5.3.6.1	consulente dei costi di fabbrica	2.5.1.4.1
confezionatore in cuoio massello	6.5.4.2.3	consulente del lavoro	3.3.1.2.1
confezionatore in serie di valigie, valigette e sacche da viaggio	7.2.6.6.2	consulente di carriera	2.5.1.3.1
confezionatrice di biancheria per la casa	6.5.3.5.2	consulente di gestione aziendale	2.5.3.1.2
congegnatore di precisione	6.3.1.1.0	consulente di immagine	2.5.1.6.0
coniatore comune	6.2.2.1.1	consulente di sviluppo locale	2.5.3.1.1
consegnatario	4.1.1.3.0	consulente finanziario	3.3.2.1.0
consegnatario di volantini pubblicitari	8.1.3.3.0	consulente fiscale	2.5.1.4.2
consegnatario responsabile di magazzino all'ingrosso	5.1.1.1.0	consulente franchising	3.3.4.1.0
conserviere artigiano di frutta e verdura	6.5.1.3.3	consulente immobiliare	3.3.4.5.0
conservatore dei beni architettonici e ambientali	2.2.2.1.2	consulente in proprietà industriale	2.5.2.2.1
conservatore dei musei	2.5.4.5.3	consulente in relazioni industriali	2.5.1.3.1
conservatore dei registri immobiliari	2.5.4.5.1	consulente informazioni commerciali	3.3.1.3.1
conservatore delle ipoteche	2.5.4.5.1	consulente per la sicurezza informatica	2.1.1.5.4
conservatore di biblioteche	2.5.4.5.2	consulente per la vendita di tecnologie informatiche	2.5.1.5.3
conservatore di documenti digitali	2.5.4.5.1	consulente per le applicazioni gestionali	2.1.1.4.1
conserviere di frutta	6.5.1.3.3	consulente per le applicazioni informatiche industriali	2.1.1.4.1
conserviere di verdure	6.5.1.3.3	consulente software	3.1.2.2.0
consigliere della corte dei conti	2.5.2.4.0	consulente specializzato acquisto sistemi informatici e telematici	3.3.3.1.0
		consulente tributario	2.5.1.4.2
		consulente turistico	3.4.1.4.0

contabile clienti	3.3.1.2.1	coordinatore sicurezza per l'esecuzione lavori in cantiere	3.1.8.2.0
contabile di magazzino	3.3.1.2.1	coordinatore televideo	3.4.3.2.0
contadino di colture in pieno campo	6.4.1.1.0	copertonista	8.1.3.1.0
contadino, raccolti misti	6.4.1.4.0	coppaio	7.1.3.4.1
contatore di lingotti	7.1.2.1.2	copritetti in altri materiali	6.1.3.1.0
contorsionista	2.5.5.5.3	copritetti in asfalto	6.1.3.1.0
contrabassista	2.5.5.4.3	copritetti in coibentato	6.1.3.1.0
contralto	2.5.5.4.4	copritetti in legno	6.1.3.1.0
contramiraglio	9.1.1.1.0	copritetti in tegole	6.1.3.1.0
controllatitoli dei filati	6.5.3.1.0	copywriter	2.5.4.1.3
controllore di calze	6.5.3.5.1	cordaio a mano	6.5.2.3.2
controllore di guanti	6.5.3.4.3	cordaio funaio	6.5.2.3.2
controllore di matasse	6.5.3.2.1	cordaio in cuoio	6.5.2.3.2
controllore del traffico aereo	3.1.6.3.1	coreografo	2.5.5.3.1
controllore di azienda autofilotraviaria	4.4.1.2.0	corista lirico	2.5.5.4.4
controllore di azienda di trasporto	4.4.1.2.0	correttore di formaggi industriale	7.3.2.2.0
controllore di calibri di laminazione	7.1.2.2.2	correttore di vini	7.3.2.8.1
controllore di cilindri di laminazione	7.1.2.2.2	correttore letterario	2.5.4.4.2
controllore di produzione	3.3.1.5.0	corridore automobilistico	3.4.2.7.0
controllore di tubi per estrusione	7.1.2.4.2	corridore ciclista	3.4.2.7.0
controllore ferroviario	4.4.1.2.0	corridore motociclistico	3.4.2.7.0
controllore per la sicurezza degli impianti di sport invernali	3.1.8.1.0	corridore motonautico	3.4.2.7.0
controllore tecnico dei rischi assunti	3.3.2.4.0	corridore podista	3.4.2.7.0
controllore viaggiante (ferrovie e tranvie)	4.4.1.2.0	corriere	8.1.3.3.0
controllore zootecnico	3.2.2.2.0	corriere espresso	8.1.3.3.0
controtenore	2.5.5.4.4	corrispondente commerciale	3.3.4.1.0
coordinatore dei punti vendita	3.3.4.1.0	corrispondente commerciale in lingue estere	3.3.1.4.0
coordinatore dei servizi di porto turistico	3.1.6.5.0	corrispondente di agenzia di stampa	2.5.4.2.0
coordinatore di settore nella formazione	2.6.5.3.2	corrispondente estero	2.5.4.2.0
coordinatore progettista nella formazione	2.6.5.3.2	corrispondente sinistri	3.3.2.4.0
		corrugatore di cartone ondulato	7.2.5.2.0
		cosmetista	5.4.3.2.0
		cosmologo	2.1.1.1.2
		costruttore di apparati ottici scientifici	6.3.1.5.2
		costruttore di apparecchi ottici	6.3.1.5.2

costruttore di arpe	6.3.1.3.2	cuocitore a vacuum	6.5.1.3.1
costruttore di canne da pesca	6.5.2.3.3	cuocitore di birra	7.3.2.8.2
costruttore di ponti metallici	6.2.1.4.0	cuocitore di carni e pesci in conserva	6.5.1.1.4
costumista	3.4.4.1.2	cuocitore di cialde	6.5.1.3.1
creatore di bozzetti per pubblicità	2.5.5.1.4	cuocitore di malto	7.3.2.8.2
creatore e redattore di testi pubblicitari	2.5.4.1.3	cuocitore di mantecati	6.5.1.3.1
credenziere	8.1.4.2.0	cuocitore di pasticceria	6.5.1.3.1
criminologo	2.5.3.2.1	cuoco al frigorifero	5.2.2.1.0
crystallizzatore di canditi	6.5.1.3.1	cuoco antipastiere	5.2.2.1.0
crystallizzatore di zucchero	7.3.2.5.0	cuoco capo partita	5.2.2.1.0
critico d'arte	2.5.3.4.2	cuoco di albergo	5.2.2.1.0
crivellatore di polpa per cartiera	7.1.4.2.0	cuoco di bordo	5.2.2.1.0
crivellatore meccanico di minerali	7.1.1.2.0	cuoco di famiglia privata	8.2.2.1.0
crogiolaio	7.1.2.1.2	cuoco di fast food	5.2.2.2.2
crogiolaio per ceramica	6.3.2.1.2	cuoco di imprese per la ristorazione collettiva	5.2.2.2.1
cromatore di conceria	6.5.4.1.0	cuoco di partita di camera fredda	5.2.2.1.0
cromatore di metalli	7.2.2.1.0	cuoco di partita di legumi	5.2.2.1.0
cromista litografo	6.3.4.4.2	cuoco di partita di pesce	5.2.2.1.0
cromista tipografo	6.3.4.1.0	cuoco di partita di rosticceria	5.2.2.1.0
cronista	2.5.4.2.0	cuoco di partita di salse	5.2.2.1.0
cronometrista analista	3.3.1.5.0	cuoco di partita di zuppe	5.2.2.1.0
croupier	5.4.2.2.2	cuoco di ristorante	5.2.2.1.0
cucitore a macchina per produzione in serie di abbigliamento	7.2.6.3.0	cuoco di rosticceria	5.2.2.2.2
cucitore a mano	6.5.3.3.3	cuoco gastronomo	5.2.2.1.0
cucitore di busti e reggiseni	6.5.3.5.1	cuoco gelatiere	5.2.2.1.0
cucitore di calzature	6.5.4.2.3	cuoco pasticciere	5.2.2.1.0
cucitore di legatoria	6.3.4.5.0	cuoco pizzaiolo	5.2.2.1.0
cucitore di maglieria	6.5.3.2.2	curatore di foglie di tabacco	6.5.1.6.0
cucitore di pelletteria	6.5.4.3.3	curatore museale	2.5.4.5.3
cucitore di pelli	6.5.3.4.3	curvatore carradore	6.5.2.1.2
cucitore di pellicceria	6.5.3.4.3	curvatore del legno	6.5.2.1.2
cucitore di suola	6.5.4.2.3	curvatore di doghe	6.5.2.1.2
cucitore di tende	6.5.3.6.1	curvatore di lastre di vetro	7.1.3.2.2
cucitrice in bianco	6.5.3.5.2	custode comunale	8.1.6.1.1
cucitrice lingerista	6.5.3.5.1	custode d'auto	8.1.6.1.3
		custode di animali	8.3.2.2.0
		custode di biciclette	8.1.6.1.3

custode di chiesa	8.1.6.1.1	demolitore ferroviario	8.4.3.1.0
custode di cimitero	8.1.6.1.1	dentista	2.4.1.5.0
custode di condominio	8.1.6.1.1	depuratore di acque di diffusione (zuccherificio)	7.3.2.5.0
custode di edifici	8.1.6.1.1	depuratore di saponi	7.1.5.3.2
custode di faro	5.4.8.1.0	derattizzatore	6.1.5.1.0
custode di gabinetti	8.1.6.1.2	dermatologo	2.4.1.2.0
custode di impianto industriale	8.1.6.1.2	designer industriale	2.5.5.1.4
custode di mattatoio	8.1.6.1.2	detective privato	3.4.5.4.0
custode di mercato	8.1.6.1.1	determinatore di costi	3.3.1.2.1
custode di museo	8.1.6.1.1	deviatore di scambi ferroviari	7.4.1.2.0
custode di pubbliche acque	8.1.6.1.2	dialoghista	2.5.4.1.2
custode di scuola comunale	8.1.6.1.1	dialoghista adattatore	2.5.4.1.2
custode di stabilimento balneare	8.1.6.1.3	dialoghista per la sovraimpressione o il sottotitolaggio	2.5.4.1.2
custode di ville e giardini pubblici	8.1.6.1.1	dietista	3.2.1.4.5
dama di compagnia	5.4.4.1.0	dietologo	2.4.1.7.1
damigianaio in vetro	7.1.3.2.2	dietologo clinico	2.4.1.7.1
danzatore circense	2.5.5.5.3	dimostratore a domicilio	5.1.3.2.0
danzatrice solista	2.5.5.3.2	diradatore	6.4.4.1.1
dattilografo	4.1.2.1.0	diramatore	6.4.4.1.1
decoibentatore	6.1.3.4.0	direttore artistico	2.5.5.2.3
decoloratore di materie grasse	7.1.5.3.2	direttore centrale di amministrazione pubblica	1.1.2.4.1
decoratore di cartotecnica	7.2.5.1.0	direttore centrale di ente di ricerca	1.1.2.4.2
decoratore di ceramica	6.3.2.4.0	direttore centrale di pubblici esercizi	1.2.2.5.0
decoratore di libri	6.3.4.5.0	direttore concertatore	2.5.5.4.2
decoratore di pasticceria	6.5.1.3.1	direttore creativo	2.5.5.1.4
decoratore di pellami	6.5.4.1.0	direttore del dialogo	2.5.4.1.2
decoratore di pelletteria	6.5.4.3.3	direttore della programmazione e del palinsesto	2.5.5.2.3
decoratore edile	6.1.4.1.2	direttore dell'ufficio scolastico provinciale	1.1.2.3.1
decoratore su legno	6.3.3.1.2	direttore dell'ufficio scolastico regionale	1.1.2.3.1
decoratore su vetro a getto di sabbia	6.3.2.4.0	direttore di accademia di belle arti	1.1.2.4.2
decruscatore del grano	7.3.2.3.1		
degustatore di prodotti alimentari	6.5.1.4.0		
degustatore di vini, liquori e altre bevande	6.5.1.4.0		
demografo	2.1.1.3.2		
demolitore di automobili	8.4.3.1.0		

direttore di aeroporto	1.2.2.6.1	direttore di museo	2.5.4.5.3
direttore di agenzia bancaria	2.5.1.4.3	direttore di orchestra	2.5.5.4.2
direttore di agenzia di stampa	2.5.4.2.0	direttore di palcoscenico	2.5.5.2.3
direttore di albergo	1.2.2.5.0	direttore di palestra	3.4.2.5.1
direttore di archivio	2.5.4.5.1	direttore di periodico	2.5.4.2.0
direttore di azienda di catering	1.2.2.5.0	direttore di produzione	2.5.5.2.3
direttore di azienda di importazione esportazione	1.2.2.4.0	direttore di produzione cinematografica	2.5.5.2.3
direttore di azienda di trasporto marittimo	1.2.2.6.1	direttore di produzione televisiva	2.5.5.2.3
direttore di azienda di vendita all'ingrosso	1.2.2.4.0	direttore di quotidiano	2.5.4.2.0
direttore di azienda sanitaria locale	1.1.2.4.3	direttore di reparto nelle amministrazioni dello stato	1.1.2.4.1
direttore di banca	2.5.1.4.3	direttore di scena	2.5.5.2.3
direttore di banda	2.5.5.5.1	direttore di scenografia	2.5.5.2.3
direttore di biblioteca	2.5.4.5.2	direttore di scuola d'arte	1.1.2.5.0
direttore di centro commerciale	1.2.2.4.0	direttore di stabilimento industriale manifatturiero	1.2.2.2.0
direttore di complesso orchestrale	2.5.5.4.2	direttore di succursale commerciale	1.2.2.4.0
direttore di complesso vocale	2.5.5.4.2	direttore di villaggio turistico	1.2.2.5.0
direttore di conservatorio	1.1.2.5.0	direttore didattico	1.1.2.5.0
direttore di coro	2.5.5.4.2	direttore dipartimento politiche e pianificazione	1.2.3.9.0
direttore di dipartimento nelle amministrazioni dello stato	1.1.2.4.1	direttore generale amministrativo di ente pubblico	1.1.2.4.1
direttore di divisione di amministrazione pubblica	1.1.2.4.1	direttore generale amministrativo nelle amministrazioni dello stato	1.1.2.4.1
direttore di fotografia	2.5.5.2.3	direttore generale dei servizi medici	1.1.2.4.3
direttore di grande azienda di ristorazione	1.2.2.5.0	direttore generale dei servizi veterinari	1.1.2.4.3
direttore di ipermercato	1.2.2.4.0	direttore generale di ente di ricerca	1.1.2.4.2
direttore di istituto di custodia cautelare	1.1.2.6.1	direttore generale di ministero	1.1.2.4.1
direttore di istituto di istruzione	1.1.2.5.0	direttore generale di ospedale	1.1.2.4.3
direttore di istituto musicale pareggiato	1.1.2.5.0	direttore generale di pubblici esercizi	1.2.2.5.0
direttore di istituto superiore per le industrie artistiche	1.1.2.5.0	direttore o dirigente generale del centro studi imprese private	1.2.3.7.0
direttore di macchina (navale)	3.1.6.1.2		
direttore di magazzino di vendita	1.2.2.4.0		

direttore o dirigente generale del dipartimento acquisti	1.2.3.5.0	direttore o dirigente generale di azienda alimentare	1.2.2.2.0
direttore o dirigente generale del dipartimento affari generali	1.2.3.1.0	direttore o dirigente generale di azienda del mobile	1.2.2.2.0
direttore o dirigente generale del dipartimento amministrazione	1.2.3.1.0	direttore o dirigente generale di azienda di attività estrattiva	1.2.2.2.0
direttore o dirigente generale del dipartimento bilancio	1.2.3.1.0	direttore o dirigente generale di azienda di costruzioni	1.2.2.3.0
direttore o dirigente generale del dipartimento commerciale	1.2.3.3.0	direttore o dirigente generale di azienda di costruzioni meccaniche	1.2.2.2.0
direttore o dirigente generale del dipartimento di calcolo	1.2.3.6.0	direttore o dirigente generale di azienda di magazzino e deposito	1.2.2.6.1
direttore o dirigente generale del dipartimento di gestione	1.2.3.1.0	direttore o dirigente generale di azienda di produzione cinematografica	1.2.2.6.2
direttore o dirigente generale del dipartimento distribuzione	1.2.3.5.0	direttore o dirigente generale di azienda di produzione o distribuzione di energia, gas o acqua	1.2.2.2.0
direttore o dirigente generale del dipartimento finanza	1.2.3.1.0	direttore o dirigente generale di azienda di trasporto e comunicazione	1.2.2.6.1
direttore o dirigente generale del dipartimento logistica	1.2.3.5.0	direttore o dirigente generale di azienda farmaceutica	1.2.2.2.0
direttore o dirigente generale del dipartimento marketing	1.2.3.3.0	direttore o dirigente generale di azienda ittica	1.2.2.1.0
direttore o dirigente generale del dipartimento pubblicità	1.2.3.4.0	direttore o dirigente generale di azienda nei servizi per le imprese	1.2.2.8.0
direttore o dirigente generale del dipartimento relazioni industriali	1.2.3.2.0	direttore o dirigente generale di azienda nel settore dei servizi informatici	1.2.2.6.3
direttore o dirigente generale del dipartimento relazioni pubbliche	1.2.3.4.0	direttore o dirigente generale di azienda nel settore delle attività di intrattenimento e divertimento	1.2.2.9.0
direttore o dirigente generale del dipartimento ricerca e sviluppo	1.2.3.7.0	direttore o dirigente generale di azienda nel settore delle telecomunicazioni	1.2.2.6.3
direttore o dirigente generale del dipartimento risorse umane	1.2.3.2.0	direttore o dirigente generale di azienda nell'industria manifatturiera	1.2.2.2.0
direttore o dirigente generale del dipartimento servizi informatici	1.2.3.6.0		
direttore o dirigente generale del dipartimento vendite	1.2.3.3.0		
direttore o dirigente generale di azienda agricola	1.2.2.1.0		

direttore o dirigente generale di azienda per la silvicoltura	1.2.2.1.0	dirigente amministrativo di azienda ospedaliera	1.1.2.6.1
direttore o dirigente generale di azienda per le attività culturali	1.2.2.9.0	dirigente amministrativo universitario	1.1.2.6.1
direttore o dirigente generale di azienda per le attività sportive	1.2.2.9.0	dirigente delle professioni sanitarie infermieristiche	1.1.2.6.3
direttore o dirigente generale di azienda tessile	1.2.2.2.0	dirigente di ente locale	1.1.2.6.1
direttore o dirigente generale di casa editrice	1.2.2.6.2	dirigente di ministero	1.1.2.6.1
direttore o dirigente generale di compagnia di assicurazione	1.2.2.7.0	dirigente di movimento politico	1.1.4.1.1
direttore o dirigente generale di consorzio area commerciale	1.2.2.4.0	dirigente di organizzazione culturale	1.1.4.2.0
direttore o dirigente generale di filiale commerciale	1.2.2.4.0	dirigente di organizzazione umanitaria	1.1.4.2.0
direttore o dirigente generale di grande azienda di call center	1.2.2.8.0	dirigente di partito politico	1.1.4.1.1
direttore o dirigente generale di grande azienda di ricerche di mercato e sondaggi di opinioni	1.2.2.8.0	dirigente di ricerca	1.1.2.6.2
direttore o dirigente generale di impresa di costruzione edile	1.2.2.3.0	dirigente generale della pubblica sicurezza	1.1.2.2.2
direttore o dirigente generale di impresa di costruzione navale	1.2.2.2.0	dirigente generale di istituto bancario	1.2.2.7.0
direttore o dirigente generale di impresa di servizi ambientali	1.2.2.2.0	dirigente generale nell'amministrazione pubblica	1.1.2.4.1
direttore o dirigente generale di impresa immobiliare	1.2.2.7.0	dirigente sanitario	1.1.2.6.3
direttore o dirigente generale di impresa manifatturiera	1.2.2.2.0	dirigente scolastico	1.1.2.5.0
direttore o dirigente generale di istituto di credito	1.2.2.7.0	dirigente sindacale	1.1.4.1.2
direttore responsabile ricerca e sviluppo	1.2.3.7.0	dirigente superiore nell'amministrazione pubblica	1.1.2.4.1
direttore sanitario	1.1.2.4.3	disarmatore-smantellatore di ferrovie	6.1.2.5.2
direttore sanitario in strutture private	1.1.2.4.3	discofista farmaceutico	7.1.5.3.1
direttore tecnico sportivo	3.4.2.6.1	disegnatore alle carte	3.1.3.7.2
		disegnatore anatomico-chirurgico	3.1.3.7.1
		disegnatore cartellonista	2.5.5.1.4
		disegnatore d'arte	2.5.5.1.2
		disegnatore di abbigliamento	2.5.5.1.3
		disegnatore di arredamenti	2.5.5.1.4
		disegnatore di cartelli segnaletici	3.1.3.7.1
		disegnatore di costumi	2.5.5.1.3
		disegnatore di figurini	2.5.5.1.3

disegnatore di impianti elettrici	3.1.3.7.1	distributore di gas in bombole	8.1.3.2.0
disegnatore di impianti termici	3.1.3.7.1	distributore di magazzino	4.3.1.2.0
disegnatore di interni di imbarcazioni	3.1.3.7.1	docente di lettere (scuola media)	2.6.3.3.1
disegnatore di progetti edili	3.1.3.7.1	docente di lingue straniere (scuola media)	2.6.3.3.1
disegnatore di tessuti	2.5.5.1.3	docente di matematica e scienze	2.6.3.3.2
disegnatore edile	3.1.3.7.1	docente di religione (scuola media)	2.6.3.3.1
disegnatore elettronico	3.1.3.7.1	docente universitario di architettura	2.6.1.3.1
disegnatore esecutivo	3.1.3.7.1	docente universitario di discipline agrarie	2.6.1.2.2
disegnatore geofisico	3.1.3.7.3	docente universitario di discipline economiche	2.6.1.6.0
disegnatore geologo	3.1.3.7.3	docente universitario di discipline finanziarie	2.6.1.6.0
disegnatore industriale	3.1.3.7.1	docente universitario di discipline forestali	2.6.1.2.2
disegnatore litografo (poligrafici)	6.3.4.4.2	docente universitario di discipline giuridiche	2.6.1.7.1
disegnatore lucidista	3.1.3.7.1	docente universitario di filologia	2.6.1.4.0
disegnatore meccanico	3.1.3.7.1	docente universitario di filosofia	2.6.1.5.1
disegnatore messincartista per tessuti	7.2.6.5.0	docente universitario di geografia generale ed economica	2.6.1.6.0
disegnatore navale	3.1.3.7.1	docente universitario di informatica	2.6.1.1.1
disegnatore particolarista (industriale)	3.1.3.7.1	docente universitario di ingegneria civile	2.6.1.3.1
disegnatore per case di moda	2.5.5.1.3	docente universitario di ingegneria industriale	2.6.1.3.2
disegnatore pubblicitario	2.5.5.1.4	docente universitario di lettere	2.6.1.4.0
disegnatore sviluppatore (industria ed architettura)	3.1.3.7.1	docente universitario di lingue straniere	2.6.1.4.0
disegnatore tecnico	3.1.3.7.1	docente universitario di pedagogia	2.6.1.5.2
disegnatore tecnico del marmo	3.1.3.7.1	docente universitario di psicologia	2.6.1.5.2
disegnatore topografo	3.1.3.7.3		
disegnatore tracciatore di sala (meccanico)	6.2.2.2.0		
diserbatore	8.3.1.1.0		
disinfestatore	6.1.5.1.0		
disk jockey	3.4.3.1.2		
disossatore	6.5.1.1.1		
dispensiere	8.1.4.2.0		
dispensiere di bordo	7.4.5.1.0		
distillatore di alcool alimentare	7.3.2.8.3		
distributore di biblioteca	4.4.2.2.0		
distributore di esplosivi	6.1.1.1.0		

docente universitario di scienze dell'antichità	2.6.1.4.0	donna di pulizia	8.2.2.1.0
docente universitario di scienze politiche	2.6.1.7.2	donna di servizio	8.2.2.1.0
docente universitario di storia	2.6.1.5.1	doppiatore	2.5.5.2.2
docente universitario in scienze biologiche	2.6.1.2.1	doratore di libri	6.3.4.5.0
docente universitario in scienze chimiche	2.6.1.1.3	doratore di tagli	6.3.4.5.0
docente universitario in scienze della salute	2.6.1.2.3	doratore su vetro e ceramica	6.3.2.4.0
docente universitario in scienze della terra	2.6.1.1.4	dosatore di agglomerati di carbone	7.1.1.2.0
docente universitario in scienze della vita	2.6.1.2.1	dosatore di impasti per ceramiche	7.1.3.1.0
docente universitario in scienze dell'informazione	2.6.1.1.1	dosatore di sabbie per vetriere	7.1.3.1.0
docente universitario in scienze farmaceutiche	2.6.1.1.3	dosatore di vetriere e ceramica	6.3.2.1.2
docente universitario in scienze fisiche	2.6.1.1.2	dosatore impasti per laterizi	7.1.3.1.0
docente universitario in scienze geologiche	2.6.1.1.4	dottore agronomo	2.3.1.3.0
docente universitario in scienze ingegneristiche civili	2.6.1.3.1	dottore agronomo	2.3.1.3.0
docente universitario in scienze matematiche	2.6.1.1.1	agrimensore	
docente universitario in scienze mediche	2.6.1.2.3	dottore agronomo biologico	2.3.1.3.0
docente universitario in scienze statistiche	2.6.1.6.0	dottore agronomo	2.3.1.3.0
docente universitario in scienze veterinarie	2.6.1.2.2	paesaggista	
documentalista	2.5.4.5.1	dottore agronomo pedologo	2.3.1.3.0
documentarista	2.5.5.2.1	dottore commercialista	2.5.1.4.1
dogaiolo	6.5.2.2.2	dottore forestale	2.3.1.3.0
doganalista	3.3.4.1.0	drammaturgo	2.5.4.1.1
domatore di circo	2.5.5.5.3	drizzatubi per estrusione	7.1.2.4.2
domestico	8.2.2.1.0	ebanista	6.3.3.1.2
domestico di albergo	8.1.4.1.0	ebanista lucidatore	6.3.3.1.2
domestico familiare	8.2.2.1.0	ecografo	2.4.1.6.0
		ecologo	2.3.1.1.7
		econometrista	2.5.3.1.1
		economista	2.5.3.1.1
		economista di impresa	2.5.3.1.2
		economista	3.3.1.2.2
		economista di albergo	3.3.1.2.2
		educatore professionale	3.2.1.2.7
		educatore professionale sociale	3.4.5.2.0
		elettrauto	6.2.4.1.5
		elettricista di bordo	6.2.4.1.1
		elettricista di cabine elettriche	6.2.4.1.1

elettricista di centrale idroelettrica	6.2.4.1.4	equilibrista	2.5.5.5.3
elettricista di centrale termoelettrica	6.2.4.1.4	erbivendolo ambulante	8.1.1.1.0
elettricista di centrale termonucleare	6.2.4.1.4	erboricoltore	6.4.1.3.2
elettricista di centrali elettriche	6.2.4.1.4	erpicatore	7.4.3.1.0
elettricista di distribuzione	6.2.4.1.1	esattore	4.2.1.3.0
elettricista di impianti di illuminazione al neon	6.1.3.7.0	esattore di autostrada	4.2.1.5.0
elettricista di ripresa cine e tv	6.2.4.1.1	esattore di bollette	4.2.1.2.0
elettricista di scena	6.2.4.1.1	esattore di imposte	4.2.1.3.0
elettricista effetti speciali	6.2.4.1.1	esattore di tasse	4.2.1.3.0
elettricista impiantista di cantiere	6.1.3.7.0	escavatore di pozzi d'acqua	7.4.4.2.1
elettricista manutentore di impianti	6.2.4.5.0	escavatorista di cava	7.4.4.1.0
elettricista per impianti esterni ed interni nelle costruzioni	6.1.3.7.0	esercente antiquario	5.1.1.2.1
elettricista radio trasmittente	6.2.4.3.0	esercente argentario	5.1.1.2.1
elettricista tirilinee	6.2.4.5.0	esercente delle vendite di acque minerali all'ingrosso	5.1.1.1.0
elettromacchinista (di ferrovie)	7.4.1.1.0	esercente di agenzia di distribuzione merci	5.1.1.1.0
elettromagnetista	6.2.4.1.4	esercente di agenzia di recapito	5.4.6.1.0
elettromeccanico	6.2.4.1.3	esercente di agenzia di richiesta di certificati e disbrigo pratiche	5.4.6.1.0
elettromeccanico di bordo	6.2.4.1.3	esercente di agenzia pratiche	5.4.6.1.0
elettromeccanico di precisione di impianti nucleari	3.1.3.3.0	esercente di agriturismo	5.2.1.1.0
elettrotecnico sanitario	6.2.4.1.2	esercente di albergo	5.2.1.1.0
elicista	6.2.3.2.0	esercente di albergo diurno	5.2.1.1.0
elicotterista	3.1.6.2.1	Esercente di attività di ristorazione in posti assegnati	5.2.2.5.2
ematologo	2.4.1.2.0	Esercente di attività di ristorazione nei mercati	5.2.2.5.2
embricciaio	7.1.3.4.1	esercente di attività di vendita all'ingrosso	5.1.1.1.0
embriologo	2.4.1.4.0	esercente di autorimessa	5.4.8.8.0
endocrinologo	2.4.1.2.0	esercente di banco di mercato	5.1.1.2.2
enologo	3.2.2.3.2	esercente di bar	5.2.2.5.1
enotecnico	3.2.2.3.2	esercente di bed and breakfast	5.2.1.1.0
entomologo	2.3.1.1.6	esercente di bigiotteria	5.1.1.2.1
epatologo	2.4.1.2.0	esercente di birreria	5.2.2.5.1
epidemiologo	2.4.1.7.3	esercente di bowling	5.4.2.1.3
epigrafista	2.5.3.2.4	esercente di caffè	5.2.2.5.1
epistemologo	2.5.3.4.4	esercente di cartoleria	5.1.1.2.1

esercente di casalinghi in posti assegnati	5.1.1.2.2	esercente di pescheria	5.1.1.2.1
esercente di cinema	5.4.2.1.1	esercente di piscina	5.4.2.1.4
esercente di circo	5.4.2.1.3	esercente di pizzeria	5.2.2.5.1
esercente di copisteria	5.4.6.1.0	esercente di pompe funebri	5.4.7.1.0
esercente di discoteca	5.4.2.1.2	esercente di profumeria	5.1.1.2.1
esercente di distributore di carburanti	5.1.1.3.0	esercente di rifugio	5.2.1.1.0
esercente di drogheria	5.1.1.2.1	esercente di ristorante	5.2.2.5.1
esercente di edicola di giornali	5.1.1.2.1	esercente di room and breakfast	5.2.1.1.0
esercente di erboristeria	5.1.1.2.1	esercente di rosticceria	5.2.2.5.1
esercente di fast food	5.2.2.5.1	esercente di sala bingo	5.4.2.1.5
esercente di friggitoria	5.2.2.5.1	esercente di sala da ballo	5.4.2.1.2
esercente di garage	5.4.8.8.0	esercente di sala da biliardo	5.4.2.1.3
esercente di gelateria	5.2.2.5.1	esercente di sala scommesse	5.4.2.1.5
esercente di internet point	5.1.1.2.1	esercente di salumeria	5.1.1.2.1
esercente di latteria	5.2.2.5.1	esercente di stabilimento balneare	5.4.2.1.3
esercente di libreria	5.1.1.2.1	esercente di stabilimento termale	5.4.2.1.3
esercente di locale notturno	5.4.2.1.2	esercente di stazione di servizio	5.1.1.3.0
esercente di locanda	5.2.1.1.0	esercente di tabaccheria	5.1.1.2.1
esercente di luna park	5.4.2.1.3	esercente di tavola calda	5.2.2.5.1
esercente di macelleria	5.1.1.2.1	esercente di teatro	5.4.2.1.1
esercente di macelleria nei mercati	5.1.1.2.2	esercente di trattoria	5.2.2.5.1
esercente di magazzino di vendite all'ingrosso	5.1.1.1.0	esercente distributore di gas in bombole	5.1.1.3.0
esercente di mensa	5.2.2.5.1	esercente distributore di ghiaccio all'ingrosso	5.1.1.1.0
esercente di merceria	5.1.1.2.1	esercente fornaio	5.1.1.2.1
esercente di motel	5.2.1.1.0	esercente fornaio in mercati all'aperto	5.1.1.2.2
esercente di negozio	5.1.1.2.1	esercente fruttivendolo	5.1.1.2.1
esercente di negozio di ferramenta	5.1.1.2.1	esercente noleggio di autoveicoli	5.1.1.2.1
esercente di negozio di giocattoli	5.1.1.2.1	esercente noleggio di biciclette	5.1.1.2.1
esercente di oreficeria	5.1.1.2.1	esercente noleggio di film e videogiochi	5.1.1.2.1
esercente di ostello per la gioventù	5.2.1.1.0	esercente orologiaio	5.1.1.2.1
esercente di osteria	5.2.2.5.1	esercente per la vendita di abiti da lavoro	5.1.1.2.1
esercente di palestra	5.4.2.1.4		
esercente di panetteria	5.1.1.2.1		
esercente di pasticceria	5.2.2.5.1		

esercente per la vendita di articoli abbigliamento per donna	5.1.1.2.1	esperto finanziamento per l'export	3.3.2.1.0
esercente per la vendita di articoli abbigliamento sportivo	5.1.1.2.1	esperto forfaiting	3.3.2.6.1
esercente per la vendita di bevande	5.1.1.2.1	esperto in e-commerce	2.5.1.5.3
esercente per la vendita di cani, gatti e piccoli animali	5.1.1.2.1	esperto in econometria	2.5.3.1.1
esercente per la vendita di prodotto ortofrutticoli nei mercati	5.1.1.2.2	esperto in e-procurement	2.5.1.5.3
esercente vendita articoli di abbigliamento in pelle e pelliccia	5.1.1.2.1	esperto in gestione ambientale e recupero del territorio	2.2.2.1.2
esercente vendita ricambi auto e moto	5.1.1.2.1	esperto in leasing immobiliare	3.3.2.6.2
esperto analisi di mercato	2.5.1.5.4	esperto in pianificazione di mercato	2.5.1.5.2
esperto assicurativo	3.3.2.3.0	esperto in politiche internazionali	2.5.3.4.3
esperto assistenza anziani attivi	3.4.5.2.0	esperto in relazioni pubbliche e comunicazione d'impresa	2.5.1.6.0
esperto borsa merci	3.3.2.5.0	esperto in ricerca operativa	2.1.1.3.2
esperto borse estere	3.3.2.5.0	esperto in trattati di riassicurazione	3.3.2.3.0
esperto commerciale	2.5.1.4.1	esperto in valutazione progetti di sviluppo	3.3.2.6.1
esperto contabile	3.3.1.2.1	esperto in venture capital	3.3.2.6.1
esperto contrattistica internazionale	2.5.2.2.1	esperto informazione per i giovani	2.6.5.4.0
esperto di applicazioni web	2.1.1.4.3	esperto leasing internazionale	3.3.2.6.2
esperto di arti figurative	2.5.3.4.2	esperto leasing operativo	3.3.2.6.2
esperto di creazione di imprese	2.5.3.1.2	esperto legale in ente pubblico	2.5.2.2.2
esperto di factoring internazionale	3.3.2.6.1	esperto legale in impresa	2.5.2.2.1
esperto di futures e di options	3.3.2.6.1	esperto nell'integrazione dei disabili	2.6.5.1.0
esperto di marketing	2.5.1.5.2	esperto nuove tecnologie per insegnamento	2.6.5.3.2
esperto di processi formativi	2.6.5.3.2	esperto programmazione nazionale	2.5.3.1.1
esperto di promozione turistica	3.3.3.6.1	esperto programmi e piani economici di sviluppo regionale	2.5.3.1.1
esperto di swap	3.3.2.6.1	esperto regionale orientamento al lavoro	2.6.5.4.0
esperto di trasferimento di tecnologie	2.5.3.1.2	esperto reimpiego pensionati	3.4.5.2.0
esperto di vendita di prodotti assicurativi	3.3.2.3.0	esperto reinserimento ex carcerati	3.4.5.2.0
esperto di videogiochi e di informatica per il tempo libero	3.1.2.2.0	esperto sala consulenza finanziaria in ufficio postale	3.3.2.1.0

esperto scenari economici	2.5.3.1.1	fabbricante di attrezzi sportivi in legno	7.2.4.1.0
esperto strategie aziendali internazionali	2.5.3.1.1	fabbricante di bossoli	6.2.1.8.2
esperto tributario	2.5.1.4.2	fabbricante di carta metallizzata	7.2.5.2.0
esplosivista di industria chimica	7.1.5.3.2	fabbricante di carta smeriglio	7.2.5.2.0
esportatore	3.3.4.1.0	fabbricante di carta stagnola	7.2.5.2.0
essiccatore di carni e pesci	6.5.1.1.4	fabbricante di carte da gioco	7.2.5.1.0
essiccatore di cartiera	7.1.4.3.0	fabbricante di coni e cialde	7.3.2.9.0
essiccatore di ceramica	7.1.3.3.2	fabbricante di giocattoli in legno	7.2.4.1.0
essiccatore di compensato	7.1.4.1.0	fabbricante di matite	7.2.4.1.0
essiccatore di foglie di the	7.3.2.6.1	fabbricante di stecchini	7.2.4.1.0
essiccatore di frutta e verdura	7.3.2.4.2	fabbricante di tappi in metallo	6.2.2.1.1
essiccatore di legumi	7.3.2.4.3	fabbricante di tappi in sughero	6.5.2.3.4
essiccatore di malto	7.3.2.8.2	fabbro agricolo	6.2.2.1.1
essiccatore di manufatti in cemento	7.2.1.2.0	fabbro carradore	6.2.2.1.1
essiccatore di pelli	6.5.4.1.0	fabbro di cantiere	6.2.2.1.1
essiccatore di vinaccioli	7.3.2.4.4	fabbro ferraio	6.2.2.1.1
essiccatore di zuccherificio	7.3.2.5.0	fabbro forgiatore	6.2.2.1.2
essiccatore foglie di tabacco	6.5.1.6.0	fabbro fucinatoro	6.2.2.1.2
estetista	5.4.3.2.0	facchino	8.1.3.1.0
estetista cosmetologo	5.4.3.2.0	facchino portabagagli	8.1.3.1.0
estimatore nelle aziende di arte e antichità	3.4.4.3.1	factotum d'albergo	8.1.4.1.0
estrattore con solventi	7.1.5.3.2	falciatore	8.3.1.1.0
estrattore di sego	6.5.1.1.1	falegname	6.5.2.2.2
estrusore di tubi senza saldatura	7.1.2.4.2	falegname agricolo	6.5.2.2.2
etilatore (petrolchimica)	7.1.5.1.1	falegname di cantiere	6.1.2.3.0
etimologo	2.5.4.4.1	falegname di manutenzione in azienda	6.5.2.2.2
etnoantropologo	2.5.3.2.2	falegname di miniera	6.5.2.2.2
etnografo	2.5.3.2.2	falegname di sala	6.5.2.2.2
etoile	2.5.5.3.2	falegname industriale per fabbricazione di pannelli in legno	7.1.4.1.0
evangelista	3.4.5.5.0	falegname modellista	6.3.3.1.2
evaporatore di legname	6.5.2.1.1	falegname serramentista	6.5.2.2.2
evaporatore di zuccherificio	7.3.2.5.0	falegname tracciatore	6.5.2.2.2
fabbricante di articoli in alluminio	6.2.2.1.1	fanghista di perforazione	7.1.1.3.2
fabbricante di attrezzi casalinghi in legno	7.2.4.1.0	fantasista	2.5.5.5.2
		fantino	3.4.2.7.0

farcitore di pasticceria	6.5.1.3.1	filatore di viscosa	7.2.6.1.0
farmacista	2.3.1.5.0	filettatore attrezzista per legname	6.5.2.2.1
farmacista industriale	2.3.1.2.1	filettatore meccanico	7.2.1.1.0
farmacista ospedaliero	2.3.1.5.0	filettatubi meccanico	7.2.1.1.0
farmacologo	2.3.1.2.1	filigranista (su metalli preziosi)	6.3.1.6.1
fascicolista	4.4.2.1.0	filista al masso di cava	7.1.1.1.0
fattore di bestiame	6.4.2.1.0	filista armatore di cava	7.1.1.1.0
fattorino	8.1.3.3.0	filista di pietra	6.1.1.2.0
fattorino di piano	8.1.2.1.0	filologo	2.5.4.4.1
fattorino giornalista	8.1.3.3.0	filosofo	2.5.3.4.4
fatturista	4.3.2.1.0	filosofo teoretico	2.5.3.4.4
felciaiolo	6.4.4.1.1	filtratore di malto	7.3.2.8.2
felpatore confezionatore	6.5.3.3.3	filtratore di soda	7.1.5.1.1
feltrinista confezionatore	6.5.3.3.3	filtratore di trattamento dei minerali	7.1.1.2.0
fenditore	6.4.4.1.1	filtratore di vinificazione	7.3.2.8.1
fermentatore caseario industriale	7.3.2.2.0	filtratore di zuccherificio	7.3.2.5.0
fermentatore di tabacchi	6.5.1.6.0	finanziere di guardia di finanza	5.4.8.3.2
fermentatore di vinificazione	7.3.2.8.1	finitore di biancheria per la casa	6.5.3.5.2
fermentatore di zuccherificio	7.3.2.5.0	finitore di cartotecnica	7.2.5.2.0
fermentatore in impianti chimici	7.1.5.3.2	finitore di lampadine	7.1.3.2.2
ferracavalli	6.2.2.1.1	finitore di maglieria a mano	6.5.3.2.2
ferraiolo	6.1.2.2.1	finitore di maglieria industriale	7.2.6.2.0
ferraiolo per cemento armato	6.1.2.2.1	finitore di mobili	6.3.3.1.2
ferratore in galleria	6.1.2.5.1	finitore di pellicceria	6.5.3.4.3
fiaccheraio	7.4.2.4.0	finitore di reggicalze	6.5.3.5.1
fialettista di vetrerie	7.1.3.2.2	finitore di valigeria	6.5.4.3.3
fibrocementista	7.2.1.2.0	fiocchinista	6.5.3.5.3
figurinaio in gesso e stucco	6.3.2.1.1	fioraio coltivatore	6.4.1.3.1
figurinaio in terracotta	6.3.2.1.1	fiorista in stoffa	6.5.3.5.3
figurinista	2.5.5.1.3	fiorista in vetro	6.3.2.2.1
filatore di corde per strumenti musicali	6.3.1.3.2	fisarmonicista	2.5.5.4.3
filatore di fibre artificiali e sintetiche	7.2.6.1.0	fisiatra	2.4.1.2.0
filatore di lino	7.2.6.1.0	fisico	2.1.1.1.1
filatore di pettinato	7.2.6.1.0	fisico balistico	2.1.1.1.1
filatore di rayon	7.2.6.1.0	fisico consulente in missilistica	2.1.1.1.1
filatore di seta	7.2.6.1.0	fisico esperto di acceleratori di particelle	2.1.1.1.1

fisico esperto di cosmogonia	2.1.1.1.2	fonditore di vetro	7.1.3.2.1
fisico esperto tecniche del vuoto	2.1.1.1.1	fonditore forni a crogiolo per vetreria	7.1.3.2.1
fisico nucleare	2.1.1.1.1	foniatra	2.4.1.3.0
fisioterapista	3.2.1.2.2	fonico	3.1.7.2.2
fitopatologo	2.3.1.1.5	fonico di doppiaggio	3.1.7.2.3
fitoterapista	3.2.1.7.0	fonico di missaggio	3.1.7.2.2
flautista	2.5.5.4.3	fontaniere	6.1.3.6.1
flight dispatcher	3.1.6.3.2	foraggiatore di animali	8.3.2.2.0
floricoltore	6.4.1.3.1	foratore di valigeria	6.5.4.3.2
flottatore di minerali	7.1.1.2.0	foratore di vetro	6.3.2.2.2
foderatore di biancheria intima	6.5.3.5.1	forestale junior	3.2.2.1.2
foderatore di busti	6.5.3.5.1	forgiatore di metalli preziosi	6.3.1.6.1
foderatore di cravatte	6.5.3.3.3	forgiatore fucinatori	6.2.2.1.2
foderatore di sartoria	6.5.3.3.3	formatista di vetro	6.3.2.2.1
foderatore in pelli e cuoio di valigeria	6.5.4.3.3	formatore animista di fonderia	6.2.1.1.2
foggiatore di caselle refrattarie per ceramica	7.1.3.3.1	formatore certificato di tecnologie informatiche	2.6.5.3.1
foggiatore di isolatori in ceramica	7.1.3.3.1	formatore di articoli in gomma	7.2.3.2.0
foggiatore di refrattari	7.1.3.3.1	formatore di mole	6.2.2.2.0
foggiatore formatore modellatore	7.1.3.3.1	formatore di pani di tabacco	6.5.1.6.0
fognaio nell'edilizia	6.1.5.2.0	formatore di piastrelle	7.1.3.3.1
follonatore industriale di tessuti	7.2.6.4.0	formatore di scatole di latta	6.2.1.3.1
fonditore a cera persa	6.2.1.1.1	formatore in calcestruzzo	6.1.2.2.2
fonditore a conchiglia	6.2.1.1.1	formatore in cera perduta	6.2.1.1.2
fonditore a crogiolo	6.2.1.1.1	formatore specialista di contenuti	2.6.5.3.2
fonditore a cubilotto	6.2.1.1.1	formista di apparecchi per rettificazione (petrolchimica)	7.1.5.1.1
fonditore a pressa	6.2.1.1.1	fornaciaio ceramista	6.3.2.1.2
fonditore a riverbero	6.2.1.1.1	fornaciaio in gesso	7.1.8.2.0
fonditore al convertitore	7.1.2.1.1	fornaciaio per laterizi	7.1.3.4.2
fonditore alla monotype	6.3.4.1.0	fornaio panificatore	6.5.1.2.1
fonditore conduttore al convertitore	7.1.2.1.1	fornaio stagionatore del legno	6.5.2.1.1
fonditore di alti forni	7.1.2.1.1	fornaio ai forni a calce	7.1.8.2.0
fonditore di caratteri	6.3.4.1.0	fornaio ai forni a tempera	7.1.2.3.0
fonditore di lastre di piombo	6.3.4.1.0	fornaio ai forni di ricottura	7.1.2.3.0
fonditore di metalli preziosi	6.3.1.6.1	fornaio ai forni di riscaldamento	7.1.2.3.0
		fornaio ai forni di tempera per vetreria	7.1.3.2.2

fornaio al reparto agglomerazioni	7.1.2.2.1	frigorista industriale	6.2.3.4.1
fornellista per ceramica e terracotta	7.1.3.3.2	frigorista navale	6.2.3.4.2
fossaiolo agricolo	8.3.1.1.0	frigorista navale addetto ai gas tossici	6.2.3.4.2
fotocinereporter	3.1.7.2.1	frollatore di vinacce	7.3.2.8.3
fotocompositore	6.3.4.1.0	frustaio in cuoio	6.5.4.2.4
fotografo	3.1.7.1.0	frutticoltore	6.4.1.2.0
fotografo architettonico	3.1.7.1.0	fruttivendolo ambulante	8.1.1.1.0
fotografo di moda	3.1.7.1.0	fucinato a macchina	6.2.2.1.2
fotografo di scena	3.1.7.1.0	fucinato addetto ai magli	6.2.2.1.2
fotografo grafico	3.1.7.1.0	fucinato di profilati	6.2.2.1.2
fotografo industriale	3.1.7.1.0	fucinato navale	6.2.2.1.2
fotografo pubblicitario	3.1.7.1.0	fumista	6.1.3.6.2
fotografo ritrattista	3.1.7.1.0	funaio	6.5.2.3.2
fotografo scientifico	3.1.7.1.0	funambolo	2.5.5.5.3
fotografo subacqueo	3.1.7.1.0	funghicoltore	6.4.1.3.2
fotogrammetrista	2.2.2.2.0	funzionario amministrativo	2.5.1.1.1
fotoincisore	6.3.4.1.0	funzionario di banca	3.3.2.2.0
fotolitografo	6.3.4.1.0	funzionario di ragioneria	2.5.1.4.1
fotomicrografo	3.1.7.1.0	fuochista di fornace per laterizi	7.1.3.4.2
fotomodella	5.1.3.1.0	fuochista di locomotiva	7.1.6.1.0
fotoreporter	3.1.7.1.0	fuochista navale	7.4.5.2.0
fototecnico eliografo	6.3.4.1.0	fustaio in legno	6.5.2.2.2
fototipografo	6.3.4.1.0	fustellatore di cartotecnica	7.2.5.2.0
frate	3.4.5.5.0	fustellatore di valigeria	6.5.4.3.2
frenatore di cava	7.4.1.2.0	gabbionista	6.1.2.2.1
frenatore ferroviario di cantiere	7.4.1.2.0	gallerista	2.5.4.5.3
fresatore attrezzista in legno	6.5.2.2.1	gambalaio	6.5.4.2.4
fresatore di boette di calzoleria	6.5.4.2.2	garagista	8.1.6.1.3
fresatore di bottoni	6.5.3.5.4	gardinatore di cappelli	6.5.3.3.5
fresatore di pietra	6.1.1.2.0	garzone agricolo	8.3.1.1.0
fresatore di tacchi di calzoleria	6.5.4.2.2	garzone di bordo	8.1.4.1.0
fresatore di vetro	6.3.2.2.2	garzone di cambusa	8.1.4.1.0
friggitore di fast food	5.2.2.2.2	garzone di cucina	8.1.4.2.0
frigoriferista gelataio industriale	7.3.2.9.0	garzone di mandria	8.3.2.2.0
frigorista civile	6.1.3.6.2	garzone di miniera	8.4.1.1.0
frigorista di bordo	6.2.3.4.2	garzone di pecore	8.3.2.2.0
		garzone di stalla	8.3.2.2.0
		garzone edile	8.4.2.1.0

garzone pastore	8.3.2.2.0	giornalista	2.5.4.2.0
gassiere	7.3.2.8.3	giornalista professionista	2.5.4.2.0
gastroenterologo	2.4.1.2.0	giornalista radiofonico	2.5.4.2.0
gazzosaio	7.3.2.8.4	giornalista televisivo	2.5.4.2.0
gelatiere artigianale	6.5.1.3.2	giostraio	8.2.1.1.0
gelatiere industriale	7.3.2.9.0	giudice di commissione tributaria	2.5.2.2.2
genealogista	2.5.3.4.1	giudice di gara	3.4.2.6.2
generale di brigata	9.1.1.1.0	giudice di pace	2.5.2.4.0
generale di brigata aerea	9.1.1.1.0	giuntista di cavi elettrici	6.2.4.5.0
generale di corpo d'armata	9.1.1.1.0	giuntista di linee aeree	6.2.4.5.0
generale di divisione	9.1.1.1.0	giuntista di linee sotterranee	6.2.4.5.0
generale di divisione aerea	9.1.1.1.0	giuntista elettrico	6.2.4.5.0
generale di squadra aerea	9.1.1.1.0	giurista di impresa	2.5.2.2.1
genetista	2.4.1.4.0	glaciologo	2.5.3.2.3
geodesista	2.1.1.6.1	glassatore di pasticceria	6.5.1.3.1
geodeta	2.1.1.6.1	gomitolatore di filati	6.5.3.1.0
geoeconomista	2.5.3.1.1	gommatore di tessuti	6.5.3.2.3
geofisico	2.1.1.6.3	gommista	6.2.3.1.2
geografo	2.5.3.2.3	gommista vulcanizzatore	6.2.3.1.2
geografo ambientale	2.5.3.2.3	gondoliere	7.4.5.3.0
geografo litorale	2.5.3.2.3	governante ai piani	5.2.2.3.1
geologo	2.1.1.6.1	governante in esercizi alberghieri	5.2.2.3.1
geologo junior	3.1.1.1.1	governante privata di famiglia	5.4.4.1.0
geologo nucleare	2.1.1.6.1	graffitore in vetro	6.3.2.3.0
geometra	3.1.3.5.0	grafico creativo	2.5.5.1.4
geometra laureato	3.1.3.5.0	grafico impaginatore web	3.1.2.2.0
geometra topografo	3.1.3.5.0	grafico pubblicitario	3.4.4.1.1
geomorfologo	2.5.3.2.3	grafico responsabile di progettazione e supervisione opere editoriali	3.4.4.1.1
geriatra	2.4.1.2.0	grafitatore di mandrini per estrusione	7.1.2.4.2
gessatore	6.1.3.3.0	graminatore di pelli	6.5.4.1.0
gestore di fondi di investimento	3.3.2.1.0	grammatico	2.5.4.4.1
gettatore di calcestruzzo	6.1.2.2.2	gramolatore di cascami di lino	6.5.3.1.0
ghiaiaio	7.1.1.1.0	granitore tipografo	6.3.4.1.0
giallista	2.5.4.1.1	granulatore farmaceutico	7.1.5.3.1
giardiniere	6.4.1.3.1	grecista	2.5.4.4.1
gilettaia	6.5.3.3.4	groom	8.3.2.2.0
ginecologo	2.4.1.3.0		
giocattolaio in gomma	7.2.3.2.0		
giocoliere	2.5.5.5.3		

grossista	5.1.1.1.0	guardia parco	5.4.8.1.0
gruista	7.4.4.3.0	guardia venatoria	5.4.8.1.0
gruista di banchina	7.4.4.3.0	guardia zoofila	5.4.8.2.0
gruista di elicottero	7.4.4.3.0	guardiamarina	9.1.1.1.0
gruista di locomobile	7.4.4.3.0	guardiano ai gasdotti	8.1.6.1.2
gruista di monorotaia	7.4.4.3.0	guardiano ai serbatoi	8.1.6.1.2
gruista edile	7.4.4.3.0	guardiano ai sifoni	8.1.6.1.2
gruista escavatorista	7.4.4.3.0	guardiano alle condutture (idrauliche e gas)	8.1.6.1.2
guantaio in maglia	6.5.3.2.2	guardiano alle pompe (distribuzione acqua)	8.1.6.1.2
guantaio in pelle	6.5.3.4.4	guardiano di animali da esposizione	5.4.5.2.0
guardabillette di laminatoio	7.1.2.2.2	guardiano di bovini	8.3.2.2.0
guardacaccia	5.4.8.1.0	guardiano di deposito	8.1.6.1.3
guardacavalli	8.3.2.2.0	guardiano di diga	8.1.6.1.2
guardafreni (ferrovie)	7.4.1.2.0	guarnitore di biancheria per la casa	6.5.3.5.2
guardafuoco	5.4.8.4.2	guarnitore di calzature	6.5.4.2.3
guardalinee elettriche	6.2.4.5.0	guarnitore di ceramiche e porcellane	6.3.2.1.2
guardamacchine	8.1.6.1.3	guida alpina	3.4.1.5.1
guardamerci	8.1.6.1.3	guida ambientale	3.4.1.5.1
guardapecore	8.3.2.2.0	guida aree protette	3.4.1.5.1
guardapesca	5.4.8.1.0	guida di città	5.2.3.2.0
guardarobiere	8.1.6.1.3	guida di turismo equestre	3.4.1.5.1
guardarobiere domestico	8.2.2.1.0	guida naturalistica	3.4.1.5.1
guardasala	8.1.6.1.1	guida parchi naturali	3.4.1.5.1
guardia carceraria	5.4.8.5.0	guida speleologica	3.4.1.5.1
guardia carceraria femminile	5.4.8.5.0	guida turistica	3.4.1.5.2
guardia carceraria in istituti minorili di rieducazione	5.4.8.5.0	hostess congressuale	5.2.3.1.3
guardia del corpo	5.4.8.6.0	hostess di terra	5.2.3.1.3
guardia di finanza	5.4.8.3.2	hostess di volo	5.2.3.1.1
guardia doganale	5.4.8.1.0	ibridatore	6.4.1.3.1
guardia ecologica	5.4.8.1.0	ideatore di prototipi	2.5.5.1.4
guardia forestale	5.4.8.1.0	idratorista (impianti per calce idrata)	7.1.5.3.2
guardia geologica	3.1.8.3.1	idraulico	6.1.3.6.1
guardia giurata	5.4.8.6.0	idrobiologo	2.3.1.1.7
guardia giurata addetta al piantonamento fisso	5.4.8.6.0	idrocarburista (petrolchimica)	7.1.5.1.1
guardia medica	2.4.1.1.0	idrocarburista metanista	7.1.5.1.1
guardia municipale	5.4.8.2.0		
guardia notturna	5.4.8.6.0		

idroestrattore	7.3.2.4.2	impagatore	6.3.4.1.0
idrografo	2.5.3.2.3	impagatore di programmi e pubblicità	3.4.4.1.1
idosabbiatore	6.1.4.2.0	impagliatore di mobili	6.5.2.3.1
idrovorista	7.4.4.2.1	impagliatore di sedie	6.5.2.3.1
igienista dentale	3.2.1.4.3	impalatore meccanico	7.4.4.2.1
illusionista	2.5.5.5.2	impastatore di abrasivi	7.2.1.3.0
illustratore di libri	2.5.5.1.2	impastatore di burro	7.3.2.2.0
illustratore di periodici	2.5.5.1.2	impastatore di cacao	7.3.2.6.1
illustratore pubblicitario	2.5.5.1.4	impastatore di caramelle	7.3.2.9.0
imam	2.5.6.1.0	impastatore di fertilizzanti	7.1.8.1.0
imballatore a macchina di paglia e foraggi	7.4.3.2.1	impastatore di laterizi	7.1.3.1.0
imballatore di magazzino	8.1.3.2.0	impastatore di paste e biscotti	7.3.2.9.0
imballatore di tabacco	6.5.1.6.0	impastatore di paste e biscotti artigianali	6.5.1.3.1
imbalsamatore	3.2.2.3.3	impastatore di pasticceria	6.5.1.3.1
imbastitore di sartoria	6.5.3.3.3	impastatore di torrone	7.3.2.9.0
imbiancatore (impasti per cartiera)	7.1.4.2.0	impastatore meccanico per edilizia	7.2.1.2.0
imbiancatore a sabbia industriale di vetreria	7.1.3.2.2	impastatore per terracotta e ceramica	7.1.3.1.0
imbiancatore di paglia	6.5.2.3.1	impeccatore di fusti in legno	6.5.2.1.2
imbiancatore di vetro	7.1.3.2.2	impermeabilizzatore di tessuti	6.5.3.2.3
imbiancatore di vimini	6.5.2.3.1	impiantista termico industriale	6.2.3.5.2
imbiancatore per riso	7.3.2.4.3	impiegato addetto alla gestione degli acquisti	4.3.1.1.0
imbianchino	6.1.4.1.1	impiegato addetto alla redazione di capitolati tecnici	4.1.1.2.0
imbianchino edile	6.1.4.1.1	impiegato addetto alla revisione di originali o bozze	4.1.1.1.0
imboccatore di laminatoio	7.1.2.2.2	impiegato amministrativo	4.1.1.2.0
imbossolatore di fuochi di artificio	7.1.5.3.2	impiegato d'archivio	4.4.2.1.0
imbottigliatore di gas liquido	7.1.5.1.2	impiegato di magazzino	4.3.1.2.0
imbottigliatore di liquori	7.3.2.8.3	impilatore di forni per ceramica e terracotta	7.1.3.3.2
imbottitore di tappezzeria	6.5.3.6.4	implantologo	2.4.1.5.0
imbottitore ovattaio	6.5.3.6.4	importatore	3.3.4.1.0
imbragatore edile	8.4.2.1.0	impregnatore di legnami	6.5.2.2.2
imbustatore	8.1.3.2.0	imprenditore di piccola agenzia assicurativa	1.3.1.7.0
imbutitore	6.2.1.3.1		
imitatore	2.5.5.5.2		
imitatore di marmi e legno	6.1.4.1.1		
immunologo	2.4.1.4.0		
impacchettatore a mano	8.1.3.2.0		

imprenditore di piccola agenzia immobiliare	1.3.1.7.0	imprenditore o amministratore delegato di grande azienda ittica	1.2.1.1.0
imprenditore di piccolo istituto di credito	1.3.1.7.0	imprenditore o amministratore delegato di grande azienda nei trasporti e comunicazioni	1.2.1.6.1
imprenditore o amministratore delegato concessionario di tranvie e funivie	1.2.1.6.1	imprenditore o amministratore delegato di grande azienda nel settore delle telecomunicazioni	1.2.1.6.3
imprenditore o amministratore delegato di grande agenzia di ricerche di mercato e sondaggi di opinioni	1.2.1.8.0	imprenditore o amministratore delegato di grande azienda nel settore informatico	1.2.1.6.3
imprenditore o amministratore delegato di grande agenzia pubblicitaria	1.2.1.8.0	imprenditore o amministratore delegato di grande azienda per attività di intrattenimento	1.2.1.9.3
imprenditore o amministratore delegato di grande albergo	1.2.1.5.0	imprenditore o amministratore delegato di grande azienda per la silvicoltura	1.2.1.1.0
imprenditore o amministratore delegato di grande azienda agricola	1.2.1.1.0	imprenditore o amministratore delegato di grande casa cinematografica	1.2.1.6.2
imprenditore o amministratore delegato di grande azienda di allevamento	1.2.1.1.0	imprenditore o amministratore delegato di grande casa editrice	1.2.1.6.2
imprenditore o amministratore delegato di grande azienda di attività estrattiva	1.2.1.2.0	imprenditore o amministratore delegato di grande catena di sale scommesse	1.2.1.9.3
imprenditore o amministratore delegato di grande azienda di autonoleggio	1.2.1.8.0	imprenditore o amministratore delegato di grande centro sportivo	1.2.1.9.3
imprenditore o amministratore delegato di grande azienda di call center	1.2.1.8.0	imprenditore o amministratore delegato di grande clinica privata	1.2.1.9.2
imprenditore o amministratore delegato di grande azienda di produzione o distribuzione di energia, gas o acqua	1.2.1.2.0	imprenditore o amministratore delegato di grande compagnia di assicurazione	1.2.1.7.0
imprenditore o amministratore delegato di grande azienda di pulizie	1.2.1.8.0	imprenditore o amministratore delegato di grande concessionaria di ferrovie	1.2.1.6.1
imprenditore o amministratore delegato di grande azienda di trasporto marittimo	1.2.1.6.1	imprenditore o amministratore delegato di grande esercizio commerciale	1.2.1.4.0
imprenditore o amministratore delegato di grande azienda di vigilanza e investigazione	1.2.1.8.0	imprenditore o amministratore delegato di grande esercizio di vendita al minuto	1.2.1.4.0

imprenditore o amministratore delegato di grande esercizio di vendita all'ingrosso	1.2.1.4.0	imprenditore o amministratore delegato di ipermercato	1.2.1.4.0
imprenditore o amministratore delegato di grande esercizio nei servizi di ristorazione	1.2.1.5.0	imprenditore o amministratore delegato nei servizi per le imprese	1.2.1.8.0
imprenditore o amministratore delegato di grande gruppo immobiliare	1.2.1.7.0	imprenditore o responsabile di birreria o pub	1.3.1.5.0
imprenditore o amministratore delegato di grande impresa di costruzione edile	1.2.1.3.0	imprenditore o responsabile di pensione	1.3.1.5.0
imprenditore o amministratore delegato di grande impresa di servizi ambientali	1.2.1.2.0	imprenditore o responsabile di piccola agenzia di ricerche di mercato e sondaggi di opinioni	1.3.1.8.0
imprenditore o amministratore delegato di grande impresa manifatturiera	1.2.1.2.0	imprenditore o responsabile di piccola agenzia di stampa	1.3.1.6.2
imprenditore o amministratore delegato di grande istituto di credito	1.2.1.7.0	imprenditore o responsabile di piccola agenzia di viaggio	1.3.1.8.0
imprenditore o amministratore delegato di grande istituto di ricerca privato	1.2.1.9.1	imprenditore o responsabile di piccola agenzia pubblicitaria	1.3.1.8.0
imprenditore o amministratore delegato di grande istituto scolastico privato	1.2.1.9.1	imprenditore o responsabile di piccola azienda agricola	1.3.1.1.0
imprenditore o amministratore delegato di grande istituto universitario privato	1.2.1.9.1	imprenditore o responsabile di piccola azienda alimentare	1.3.1.2.0
imprenditore o amministratore delegato di grande ospedale privato	1.2.1.9.2	imprenditore o responsabile di piccola azienda del mobile	1.3.1.2.0
imprenditore o amministratore delegato di grande parco di divertimento	1.2.1.9.3	imprenditore o responsabile di piccola azienda di allevamento	1.3.1.1.0
imprenditore o amministratore delegato di grande tour operator	1.2.1.8.0	imprenditore o responsabile di piccola azienda di autonoleggio	1.3.1.8.0
imprenditore o amministratore delegato di grandi aziende di magazzinaggio e deposito	1.2.1.6.1	imprenditore o responsabile di piccola azienda di call center	1.3.1.8.0
imprenditore o amministratore delegato di grandi aziende di trasporto merci	1.2.1.6.1	imprenditore o responsabile di piccola azienda di costruzioni	1.3.1.3.0
		imprenditore o responsabile di piccola azienda di costruzioni meccaniche	1.3.1.2.0
		imprenditore o responsabile di piccola azienda di servizi alle imprese	1.3.1.8.0
		imprenditore o responsabile di piccola azienda di servizi ambientali	1.3.1.2.0

imprenditore o responsabile di piccola azienda di servizio recapiti	1.3.1.6.1	imprenditore o responsabile di piccola impresa di pulizia	1.3.1.8.0
imprenditore o responsabile di piccola azienda di telecomunicazioni	1.3.1.6.3	imprenditore o responsabile di piccola struttura sanitaria privata	1.3.1.9.2
imprenditore o responsabile di piccola azienda di trasporti	1.3.1.6.1	imprenditore o responsabile di piccolo albergo	1.3.1.5.0
imprenditore o responsabile di piccola azienda di trasporto marittimo	1.3.1.6.1	imprenditore o responsabile di piccolo centro sportivo	1.3.1.9.3
imprenditore o responsabile di piccola azienda di vendita all'ingrosso	1.3.1.4.0	imprenditore o responsabile di piccolo esercizio commerciale	1.3.1.4.0
imprenditore o responsabile di piccola azienda di vigilanza e investigazione	1.3.1.8.0	imprenditore o responsabile di piccolo esercizio di magazzinaggio e deposito	1.3.1.6.1
imprenditore o responsabile di piccola azienda farmaceutica	1.3.1.2.0	imprenditore o responsabile di piccolo esercizio nella ristorazione	1.3.1.5.0
imprenditore o responsabile di piccola azienda informatica	1.3.1.6.3	imprenditore o responsabile di piccolo istituto di formazione	1.3.1.9.1
imprenditore o responsabile di piccola azienda ittica	1.3.1.1.0	imprenditore o responsabile di piccolo istituto di istruzione	1.3.1.9.1
imprenditore o responsabile di piccola azienda manifatturiera	1.3.1.2.0	imprenditore o responsabile di piccolo locale notturno	1.3.1.9.3
imprenditore o responsabile di piccola azienda per attività di intrattenimento	1.3.1.9.3	imprenditore o responsabile di ristorante self-service	1.3.1.5.0
imprenditore o responsabile di piccola azienda per la silvicoltura	1.3.1.1.0	imprenditore o responsabile di sala giochi	1.3.1.9.3
imprenditore o responsabile di piccola azienda tessile	1.3.1.2.0	imprenditore o responsabile di tavola calda	1.3.1.5.0
imprenditore o responsabile di piccola casa cinematografica	1.3.1.6.2	imprenditore o responsabile di piccola azienda di produzione o distribuzione di energia, gas o acqua	1.3.1.2.0
imprenditore o responsabile di piccola casa editrice	1.3.1.6.2	impressore a macchina in oro su carta e cartone	7.2.5.1.0
imprenditore o responsabile di piccola concessionaria di autolinee	1.3.1.6.1	impressore di marchi su pneumatici	7.2.3.1.0
imprenditore o responsabile di piccola di azienda di rivendita al minuto	1.3.1.4.0	impressore di valigeria	6.5.4.3.3
		Impressore su parati, carta e cartone	7.2.5.1.0
		impuntatore di sartoria	6.5.3.3.3
		inamidatore di tessuti	6.5.3.2.3

inamidatore di tintoria	6.5.3.7.0	incollatore di legnami	6.5.2.2.2
incannatore di corde	6.5.2.3.2	incollatore di martelli per pianoforte	6.3.1.3.2
incannatore di merletti	6.5.3.5.3	incollatore di occhiali	6.3.1.5.1
incannatore di nastri	6.5.3.5.3	incollatore di ordito	7.2.6.2.0
incaricato di affari	3.3.4.2.0	incollatore di pelli	6.5.4.1.0
incastellatore di forni per ceramica e terracotta	7.1.3.3.2	incollatore di sartoria	6.5.3.3.3
incastonatore di perle e pietre preziose	6.3.1.6.1	incollatore di valigeria	6.5.4.3.3
incatramatore di tessuti	6.5.3.2.3	incordatore di racchette da tennis	6.5.2.3.2
inceratore di strumenti musicali	6.3.1.3.2	indicatore catastale	4.4.2.1.0
inchiodatore di calzature	6.5.4.2.3	indicatore del registro	4.1.1.3.0
inchiodatore edile	8.4.2.1.0	indoratore di stucco	6.1.4.1.2
incisore a bulino di gioielli	6.3.1.6.1	indossatore	5.1.3.1.0
incisore a macchina di metalli preziosi	6.3.1.6.1	infermiere	3.2.1.1.1
incisore a macchina su cartone	7.2.5.1.0	infermiere pediatrico	3.2.1.1.1
incisore a mano	6.3.1.6.1	infettivologo	2.4.1.2.0
incisore a sabbia	6.3.2.3.0	infilapajettes	6.5.3.5.3
incisore cartografo	6.3.4.4.2	infilatore di setole	6.5.2.3.1
incisore copiatore di gioielli	6.3.1.6.1	infilatrice di grani	6.5.3.5.3
incisore di alberi	6.4.4.1.2	infilatrice di perle	6.5.3.5.3
incisore di dischi	3.1.7.2.3	information brokers	3.3.1.3.1
incisore di monete e medaglie	6.3.1.6.1	informatore commerciale	5.1.3.4.0
incisore di musica	3.1.7.2.3	informatore medico scientifico	2.1.1.2.2
incisore di resina	6.4.4.1.2	informatore scientifico del farmaco	2.1.1.2.2
incisore di terracotte	6.3.2.1.1	informatore tributario	4.2.1.3.0
incisore di valigeria	6.5.4.3.2	informatore di laterizi	7.1.3.4.2
incisore di vetro	6.3.2.3.0	informatore di pasticceria industriale	7.3.2.9.0
incisore fonografico	3.1.7.2.3	informatore per prodotti alimentari	7.3.2.9.0
incisore in argento	6.3.1.6.1	infusionista di liquori e bevande	7.3.2.8.3
incisore in oro	6.3.1.6.1	ingegnere aeronautico	2.2.1.1.3
incisore litografo	6.3.4.4.2	ingegnere aerospaziale	2.2.1.1.3
incisore rotocalcografo	6.3.4.4.2	ingegnere ambientale	2.2.1.6.1
incisore su legno	6.3.3.1.2	ingegnere biomedico	2.2.1.8.0
incisore su rame	6.3.4.4.2	ingegnere biotecnologico	2.1.1.2.1
incisore su zinco	6.3.4.4.2	ingegnere certificatore delle procedure di qualità	2.2.1.7.0
incollatore di calzature	6.5.4.2.3		

ingegnere chimico	2.2.1.5.1	innestatore	6.4.1.2.0
ingegnere civile	2.2.1.6.1	insaccatore di carni	6.5.1.1.2
ingegnere civile e ambientale junior	3.1.3.5.0	insaccatore salatore	6.5.1.1.2
ingegnere dei materiali	2.2.1.5.2	insegnante di accademia d'arte	2.6.3.1.1
ingegnere dei trasporti	2.2.1.6.1	insegnante di accademia di arte drammatica	2.6.3.1.3
ingegnere del software	2.1.1.4.1	insegnante di accademia di danza	2.6.3.1.3
ingegnere dell'automazione industriale	2.2.1.3.0	insegnante di applicazioni tecniche	2.6.3.3.2
ingegnere edile	2.2.1.6.1	insegnante di arti applicate	2.6.5.5.1
ingegnere elettromeccanico	2.2.1.3.0	insegnante di asilo nido	2.6.4.2.0
ingegnere elettronico	2.2.1.4.1	insegnante di canto	2.6.5.5.3
ingegnere elettrotecnico	2.2.1.3.0	insegnante di conservatorio di musica	2.6.3.1.2
ingegnere energetico	2.2.1.1.4	insegnante di danza	2.6.5.5.2
ingegnere esperto di qualità globale	2.2.1.7.0	insegnante di discipline tecniche	2.6.3.2.3
ingegnere esperto in onde radio e microonde	2.2.1.4.3	insegnante di economia	2.6.3.2.6
ingegnere genetico	2.3.1.1.1	insegnante di educazione artistica	2.6.3.3.1
ingegnere idraulico	2.2.1.6.2	insegnante di educazione fisica (scuola media)	2.6.3.3.2
ingegnere in telecomunicazioni	2.2.1.4.3	insegnante di educazione musicale	2.6.3.3.1
ingegnere informatico	2.2.1.4.1	insegnante di fisica	2.6.3.2.1
ingegnere meccanico	2.2.1.1.1	insegnante di fotografia	2.6.5.5.1
ingegnere metallurgico	2.2.1.2.1	insegnante di informatica	2.6.3.2.4
ingegnere minerario	2.2.1.2.2	insegnante di lettere (scuola media)	2.6.3.3.1
ingegnere navale	2.2.1.1.2	insegnante di lingua italiana per stranieri	2.6.5.5.5
ingegnere nucleare	2.2.1.1.4	insegnante di lingue (scuola media)	2.6.3.3.1
ingegnere petrolifero	2.2.1.5.1	insegnante di lingue straniere	2.6.5.5.5
ingegnere progettista delle telecomunicazioni	2.2.1.4.3	insegnante di lingue straniere (scuola media)	2.6.3.3.1
ingegnere progettista di calcolatori e loro periferiche	2.2.1.4.2	insegnante di matematica e scienze	2.6.3.3.2
ingegnere progettista di impianti di trattamento e smaltimento dei rifiuti	2.2.1.6.1	insegnante di pittura	2.6.5.5.1
ingegnere progettista di modelli di qualità e affidabilità elettrica	2.2.1.3.0		
ingommatore cartotecnico	7.2.5.2.0		
ingrassatore di macchinari	8.4.3.1.0		
innaffiatore stradale	8.1.4.5.0		

insegnante di religione (scuola media)	2.6.3.3.1	installatore di impianti elettrici nautici	6.2.4.1.1
insegnante di scienze	2.6.3.2.2	installatore di impianti elettromeccanici ed elettronici nautici	6.2.4.1.3
insegnante di scuola materna	2.6.4.2.0	installatore di impianti idraulici e di condizionamento nautici	6.2.3.5.2
insegnante di sostegno	2.6.5.1.0	installatore di impianti industriali di condizionamento d'aria	6.2.3.5.2
insegnante di storia	2.6.3.2.5	installatore di impianti radiotelegrafici	6.2.4.4.0
insegnante di strumenti musicali	2.6.5.5.4	installatore di impianti solari	6.2.4.1.4
insegnante di tecniche scultoree	2.6.5.5.1	installatore di impianti telefonici	6.2.4.4.0
insegnante elementare	2.6.4.1.0	installatore di impianti televisivi a circuito chiuso	6.2.4.4.0
insegnante nei corsi di qualificazione professionale	3.4.2.2.0	installatore di impianti termici	6.1.3.6.2
insegnante nelle scuole per ciechi	2.6.5.1.0	installatore di infissi	6.1.3.8.0
insegnante nelle scuole per diversamente abili	2.6.5.1.0	installatore di insegne luminose nei negozi	6.1.3.7.0
insegnante nelle scuole per sordi e muti	2.6.5.1.0	installatore di linee trasmissione energia elettrica	6.2.4.5.0
inserviente addetto al trasporto ammalati	8.1.5.2.0	installatore di parafulmini	6.2.4.1.1
inserviente di cucina	8.1.4.2.0	installatore di reti e sistemi informatici	6.2.4.6.0
inserviente di ospedale	8.1.5.2.0	installatore di strumenti elettrici di misura	6.2.4.1.1
inserviente in casa di riposo	8.1.5.2.0	installatore di vetri e cristalli	6.1.3.5.0
inserviente in esercizi alberghieri ed extralberghieri	8.1.4.1.0	installatore e manutentore impianti fotovoltaici	6.2.4.1.4
insilatore per cereali o mangimi	7.3.2.3.1	installatore manutentore hardware	3.1.3.4.0
installatore bassa tensione	6.2.4.5.0	intaccatore di cilindri di laminatoio	7.1.2.2.2
installatore di grandi trasformatori	6.2.4.1.1	intagliatore di raspe	6.2.2.2.0
installatore di grondaie	6.1.3.1.0	intagliatore orafo	6.3.1.6.1
installatore di impianti citofonici	6.2.4.4.0	intagliatore su legno	6.3.3.1.2
installatore di impianti di allarme nelle abitazioni	6.1.3.7.0	intarsiatore di valigeria	6.5.4.3.2
installatore di impianti di condizionamento	6.1.3.6.2	intarsiatore su legno	6.3.3.1.2
installatore di impianti di filodiffusione	6.2.4.4.0	intelaiatore di articoli in gomma	7.2.3.2.0
installatore di impianti di isolamento acustico e termico	6.1.3.4.0	intendente di finanza	3.4.6.5.0

intendente generale di finanza	1.1.2.2.3	ispettore di azienda di trasporto	2.5.1.2.0
intercalatore addetto al montaggio	3.1.7.2.3	ispettore di gestione	2.5.1.2.0
intermediario commerciale	3.3.4.2.0	ispettore di produzione cinematografica	2.5.1.2.0
interprete	2.5.4.3.0	ispettore di produzione di assicurazioni	2.5.1.2.0
interprete consecutivo	2.5.4.3.0	ispettore di ragioneria	2.5.1.4.1
interprete in contemporanea	2.5.4.3.0	ispettore di servizio di sicurezza	3.4.5.4.0
interprete in simultanea	2.5.4.3.0	ispettore di volo	2.5.1.2.0
interprete parlamentare	2.5.4.3.0	ispettore di zona	3.4.5.4.0
interprete tecnico-scientifico	2.5.4.3.0	ispettore generale capo	1.1.2.4.1
interprete traduttore	2.5.4.3.0	ispettore generale medico	1.1.2.4.3
intervistatore professionale	3.3.1.3.2	ispettore generale sanitario	1.1.2.4.3
intestatore di tubi trafilati metallici	7.1.2.4.1	ispettore generale superiore	1.1.2.4.1
intonacatore	6.1.3.3.0	ispettore generale veterinario	1.1.2.4.3
intonatore di strumenti musicali	6.3.1.3.1	ispettore interregionale	2.5.1.1.2
intrattenitore turistico	3.4.1.3.0	ispettore medico	2.4.1.7.2
intrecciatore in fibre vegetali	6.5.2.3.1	ispettore metrico	2.5.1.1.2
inumiditore di tabacco	6.5.1.6.0	ispettore portuale	3.1.6.5.0
inverniciatore di quadri per tessuti	7.2.6.5.0	ispettore provinciale	2.5.1.1.2
ipnotizzatore	2.5.5.5.2	ispettore regionale	2.5.1.1.2
ippoterapista	3.2.1.7.0	ispettore sanitario	2.4.1.7.2
ippotrasportatore	7.4.2.4.0	ispettore scolastico	2.6.5.2.0
iridologo	3.2.1.7.0	ispettore sinistri	3.3.2.4.0
irroratore agricolo di coltivazioni legnose	6.4.1.2.0	ispettore veterinario	2.3.1.4.0
ispettore amministrativo	2.5.1.1.2	istologo	2.4.1.4.0
ispettore bibliografico	2.5.4.5.2	istruttore di alpinismo	3.4.2.4.0
ispettore capo della pubblica sicurezza	3.4.6.2.0	istruttore di arti applicate	3.4.2.3.0
ispettore commerciale	2.5.1.2.0	istruttore di atletica	3.4.2.4.0
ispettore compartimentale	2.5.1.1.2	istruttore di ballo	3.4.2.3.0
ispettore dei vigili del fuoco	3.4.6.3.2	istruttore di dizione	3.4.2.3.0
ispettore del corpo forestale	3.4.6.3.3	istruttore di equitazione	3.4.2.4.0
ispettore della Banca d'Italia	2.5.1.1.2	istruttore di fitness	3.4.2.4.0
ispettore della Consob	2.5.1.1.2	istruttore di fotografia	3.4.2.3.0
ispettore della pubblica sicurezza	3.4.6.2.0	istruttore di ginnastica	3.4.2.4.0
		istruttore di ginnastica artistica	3.4.2.4.0
		istruttore di karate	3.4.2.4.0

istruttore di lotta	3.4.2.4.0	lavorante di tele cerate	6.5.3.2.3
istruttore di nautica	3.4.2.1.3	lavorante di tele impermeabili	6.5.3.2.3
istruttore di nuoto	3.4.2.4.0	lavorante di tele paraffinate	6.5.3.2.3
istruttore di pallacanestro	3.4.2.4.0	lavorante in corallo	6.3.1.6.2
istruttore di pallavolo	3.4.2.4.0	lavorante in corone da rosario	6.3.1.6.3
istruttore di pattinaggio	3.4.2.4.0	lavorante in madreperla, in corallo e avorio	6.3.1.6.2
istruttore di pittura	3.4.2.3.0	lavorante in paralumi	6.5.3.6.1
istruttore di pugilato	3.4.2.4.0	lavoratrice domestica	8.2.2.1.0
istruttore di scherma	3.4.2.4.0	legatore di blocchi di carta	6.3.4.5.0
istruttore di scuola di volo	3.4.2.1.1	legatore di libri	6.3.4.5.0
istruttore di scuola guida	3.4.2.1.2	legatore di matasse	6.5.3.1.0
istruttore di tecniche scultoree	3.4.2.3.0	legatore in brochure	6.3.4.5.0
istruttore di tennis	3.4.2.4.0	legumicoltore	6.4.1.1.0
istruttore per disabili	2.6.5.1.0	lessatore carni bovine	7.3.2.1.0
istruttore sportivo	3.4.2.4.0	lessicografo	2.5.4.4.1
ittiologo	2.3.1.1.6	letterista su vetro e ceramica	6.3.2.4.0
labirintologo	2.4.1.3.0	lettighiere	8.1.5.2.0
laccatore a macchina su carta e cartone	7.2.5.1.0	lettore della radio e della televisione	3.4.3.1.1
laccatore edile	6.1.4.1.1	lettore di disegni di tessitura	7.2.6.2.0
laccatore su vetro e ceramica	6.3.2.4.0	letturista	8.1.2.2.0
lamatore di pavimenti	6.1.3.2.4	levapani di ceramiche e terracotta	6.3.2.1.2
lamettaio	6.2.1.8.2	levapani di fonderia	7.1.2.1.2
lamierista	6.2.1.8.2	levatore postale	4.4.1.3.0
laminatore di materie plastiche	7.2.3.3.0	levigatore di metalli	6.2.2.3.1
lappatore di metalli	6.2.2.3.1	levigatore di pavimenti	6.1.3.2.2
lastricatore	6.1.2.6.2	levigatore di pietre	6.1.1.2.0
lastroferratore	6.2.1.8.2	levigatore di pietre litografiche	6.3.4.4.2
latinista	2.5.4.4.1	levigatore di vetro	6.3.2.2.2
lattoniere	6.2.1.3.1	librettista	2.5.4.1.2
lattoniere idraulico	6.1.3.6.1	lievitatore di pasticceria industriale	7.3.2.9.0
lattoniere manovratore di cesoie	6.2.1.3.1	limatore a mano	6.2.2.3.2
lavandaio a mano	8.2.2.1.0	limatore di voci	6.3.1.3.1
lavapiatti	8.1.4.2.0	linguista	2.5.4.4.1
lavascale	8.1.4.3.0	linoleista applicatore	6.1.3.2.4
lavatore di veicoli	8.1.4.4.0	liquidatore d'assicurazioni	3.3.2.4.0
lavavetri	8.1.4.3.0	liquidatore giudiziario	3.3.2.4.0
lavorante a traforo su legno	6.3.3.1.2		
lavorante di bigiotteria	6.3.1.6.3		

liquorista	7.3.2.8.3	macchinista confezionatore di camicie da uomo	7.2.6.3.0
lisciatore finitore di metalli	6.2.2.3.1	macchinista di autotrice	7.4.1.1.0
lisciviatore di cartiera	7.1.4.2.0	macchinista di cabina elettrica	6.2.4.1.1
lissatore di calzoleria	6.5.4.2.2	macchinista di locomotiva	7.4.1.1.0
liutaio	6.3.1.3.2	macchinista di mettigomma	6.3.4.1.0
liutaio in metallo	6.3.1.3.2	macchinista di natante	6.2.3.8.2
livellatore stradale	6.1.2.6.2	macchinista di scena	6.5.5.1.0
logopedista	3.2.1.2.3	macchinista di teleferica	7.4.1.3.0
loppista di fonderia	7.1.2.1.2	macchinista ferroviario	7.4.1.1.0
lottatore	3.4.2.7.0	macchinista fototipista	6.3.4.1.0
lubrificatore di macchinari	8.4.3.1.0	macchinista navale	6.2.3.8.2
lucchiola o maschera addetta alle sale cinematografiche	8.2.1.1.0	macchinista per rettilinee di maglieria industriale	7.2.6.2.0
lucidatore di bottoni	6.5.3.5.4	macchinista seghe a caldo di laminazione	7.1.2.2.2
lucidatore di corde, funi e spaghi	6.5.2.3.2	macchinista teatrale	6.5.5.1.0
lucidatore di filo e matasse	6.5.3.1.0	macchinista tipografo	6.3.4.1.0
lucidatore di marmi	6.1.1.2.0	macchinista tiratore di lastre (vetreria)	7.1.3.2.2
lucidatore di metalli	6.2.2.3.1	macellatore	6.5.1.1.1
lucidatore di pavimenti	6.1.3.2.2	maceratore di conceria	6.5.4.1.0
lucidatore di pietre	6.1.1.2.0	maceratore per infusioni	7.3.2.8.3
lucidatore di pietre artificiali	6.1.1.2.0	macinatore ceramista	6.3.2.1.2
lucidatore di plexiglas	7.2.3.3.0	macinatore di cereali	7.3.2.3.1
lucidatore di scarpe	8.1.1.2.0	macinatore di mangimi	7.3.2.3.1
lucidatore di strumenti musicali	6.3.1.3.2	macinatore di pietra	7.1.1.2.0
lucidatore di valigeria	6.5.4.3.3	macinatore di tabacco	7.3.2.7.0
lucidatore stradale	6.1.2.6.2	macinatore di zucchero	7.3.2.5.0
m.a.s.ups luogotenente	9.2.1.1.0	macinatore nei cementifici	7.2.1.2.0
maccheronaio	6.5.1.2.2	macinatore per cementificio	7.2.1.2.0
macchinista addetto alla confezione completa del pantalone	7.2.6.3.0	macinatore per manufatti in pietra e cemento	7.2.1.2.0
macchinista agli estrattori (impianti chimici)	7.1.5.3.2	macinatore per vetro	7.1.3.1.0
macchinista alla caricatrice di fonderia	7.1.2.1.1	maestra d'asilo	2.6.4.2.0
macchinista attrezzista di falegnameria	6.5.2.2.1	maestra d'asilo nido	2.6.4.2.0
Macchinista confezionatore del capo completo	7.2.6.3.0	maestra di cucito	5.4.1.1.0
		maestra di scuola materna	2.6.4.2.0
		maestra di taglio	5.4.1.1.0

maestro alle lavorazioni di foglie di tabacco	6.5.1.6.0	magistrato	2.5.2.4.0
maestro di alpinismo	3.4.1.5.1	magistrato d'appello	2.5.2.4.0
maestro di antiquariato	5.4.1.1.0	magistrato di cassazione	2.5.2.4.0
maestro di arredamento	5.4.1.1.0	magistrato di tribunale	2.5.2.4.0
maestro di arte della cucina e dell'ospitalità	5.4.1.1.0	maglierista su telai a catena	7.2.6.2.0
maestro di banda	2.5.5.5.1	maglierista su telai circolari	7.2.6.2.0
maestro di batik	5.4.1.1.0	maglierista su telai rettilinei	7.2.6.2.0
maestro di bricolage	5.4.1.1.0	maglierista su telai rettilinei a mano	6.5.3.2.2
maestro di coro	2.5.5.4.2	maglista	6.2.2.1.2
maestro di decorazione della ceramica	5.4.1.1.0	magnetista	6.2.4.1.4
maestro di estetica e trucco	5.4.1.1.0	mago	5.4.2.3.0
maestro di giardinaggio	5.4.1.1.0	maiolicaio	6.1.3.2.3
maestro di legatoria	5.4.1.1.0	maitre ai piani	5.2.2.3.1
maestro di maglia a macchina	5.4.1.1.0	maitre d'hotel	5.2.2.3.1
maestro di maglia a mano	5.4.1.1.0	maker up	5.4.3.2.0
maestro di mountain bike	3.4.1.5.1	maltatore	7.3.2.8.2
maestro di orchestra	2.5.5.4.2	manager di spettacoli sportivi	3.4.2.5.1
maestro di packaging	5.4.1.1.0	mandatario di mercati generali	3.3.4.2.0
maestro di pelletteria	5.4.1.1.0	mandorlicoltore	6.4.1.2.0
maestro di portamento	5.4.1.1.0	mandriano	8.3.2.2.0
maestro di restauro del legno	5.4.1.1.0	mandrinatore di trafileria per metalli	7.1.2.4.1
maestro di sci	3.4.2.4.0	mangimista	7.3.2.3.1
maestro di tecniche decorative su ceramica	5.4.1.1.0	manicaio ceramista	6.3.2.1.2
maestro elementare	2.6.4.1.0	manicure	5.4.3.2.0
maestro nel campo della moda e stilismo	5.4.1.1.0	manipolatore di liquirizia industriale	7.3.2.9.0
maestro per la progettazione di gioielli	5.4.1.1.0	maniscalco	6.2.2.1.1
maestro soffiatore di vetro	6.3.2.2.1	mannequin	5.1.3.1.0
maestro vetraio	6.3.2.2.1	manovale agli alti forni	8.4.3.1.0
magazziniere consegnatario	4.3.1.2.0	manovale agricolo	8.3.1.1.0
magazziniere consegnatario di articoli all'ingrosso	5.1.2.1.0	manovale alla laminazione	8.4.3.1.0
maggiordomo	5.4.4.1.0	manovale all'assemblaggio elettrico	8.4.3.1.0
maggiore	9.1.1.1.0	manovale boscaiolo	8.3.2.1.0
maggiore generale	9.1.1.1.0	manovale cartotecnico	8.4.3.1.0
		manovale di cantina	8.1.3.1.0
		manovale di cava	8.4.1.1.0
		manovale di fonderia	8.4.3.1.0

manovale di fornace	8.4.3.1.0	manovratore di palco serravite di laminatoio	7.1.2.2.2
manovale di forno	8.4.3.1.0	manovratore di pressa per trafilare metalli	7.1.2.4.1
manovale di galleria	8.4.1.1.0	manovratore di rulli di laminazione	7.1.2.2.2
manovale di laveria	8.4.1.1.0	manovratore di scambi	7.4.1.2.0
manovale di lizza	8.4.1.1.0	manovratore di sciovia	7.4.1.3.0
manovale di magazzino	8.1.3.2.0	manovratore di seggiovia	7.4.1.3.0
manovale di magazzino ferroviario	8.1.3.1.0	manovratore di sfornatrici per trattamenti termici	7.1.2.3.0
manovale di manovra	8.1.3.1.0	manovratore di sottoescavatrice di miniera e cava	7.1.1.1.0
manovale di miniera	8.4.1.1.0	manovratore di tagliatrice di miniera e cava	7.1.1.1.0
manovale di officina	8.4.3.1.0	manovratore di telecabine	7.4.1.3.0
manovale di salina	8.4.1.1.0	manovratore di trafilatura per metalli	7.1.2.4.1
manovale di sonda	8.4.1.1.0	manticista	6.3.1.3.2
manovale di zincatura galvanica	8.4.3.1.0	manutentore di parchi	8.3.1.2.0
manovale edile	8.4.2.1.0	manutentore di reti e sistemi informatici	6.2.4.6.0
manovale fonditore di grasso	8.4.3.1.0	manutentore di sistemi di automazione	6.2.4.2.0
manovale infustatore	8.4.3.1.0	manutentore di strade	8.4.2.2.0
manovale lavafeltri	8.4.3.1.0	maratoneta	3.4.2.7.0
manovale stradale	8.4.2.2.0	marcatore a colore di tronchi	6.5.2.1.1
manovratore alla gabbia di laminazione	7.1.2.2.2	marcatore a fuoco di tronchi	6.5.2.1.1
manovratore di bacino navale	7.4.5.1.0	maresciallo	9.2.1.1.0
manovratore di benna	7.4.4.3.0	maresciallo aiutante s. ups	9.2.1.1.0
manovratore di carroponte	7.4.4.3.0	maresciallo capo	9.2.1.1.0
manovratore di cilindri di laminatoio	7.1.2.2.2	maresciallo capo della guardia di finanza	3.4.6.4.0
manovratore di convertitore per acciaio	7.1.2.1.1	maresciallo di 1 ^a classe	9.2.1.1.0
manovratore di funicolare	7.4.1.3.0	maresciallo di 2 ^a classe	9.2.1.1.0
manovratore di funivia	7.4.1.3.0	maresciallo di 3 ^a classe	9.2.1.1.0
manovratore di funivia, sciovia o seggiovia	7.4.1.3.0	maresciallo ordinario	9.2.1.1.0
manovratore di giralingotti di laminatoio	7.1.2.2.2	marinaio	7.4.5.1.0
manovratore di intagliatrice di miniera e cava	7.1.1.1.0	marinaio di coperta capo pesca	7.4.5.1.0
manovratore di maglio	6.2.2.1.2		
manovratore di palco rulli di laminatoio	7.1.2.2.2		

marinaio di imbarcazioni da diporto	7.4.5.1.0	meccanico aeronautico	6.2.3.2.0
marinaio di salvataggio	7.4.5.1.0	meccanico armaiolo	6.3.1.1.0
marinaio fluviale	7.4.5.1.0	meccanico calibrista	6.3.1.1.0
marinatore di pesci	6.5.1.1.3	meccanico collaudatore alla sala prove	6.2.3.6.0
marionettista	2.5.5.5.1	meccanico di bordo	6.2.3.8.2
marittimo	7.4.5.1.0	meccanico di macchine agricole	6.2.3.1.1
marmettaio (piastrelle in cemento)	7.1.3.3.1	meccanico di motori a reazione	6.2.3.2.0
marmettaio per manufatti cemento	7.2.1.2.0	meccanico di motori a scoppio	6.2.3.1.1
marmista	6.1.1.2.0	meccanico di motori diesel	6.2.3.1.1
marmorideista	6.1.3.2.3	meccanico di precisione	6.3.1.1.0
martellatore di cuoio	6.5.4.1.0	meccanico di telescriventi	6.2.4.1.2
maschera di sala	8.2.1.1.0	meccanico ernista	6.3.1.2.0
maschiatore	6.2.2.3.2	meccanico fresatore	6.2.2.3.1
maschiatore di legnami	6.5.2.2.1	meccanico frigorista industriale	6.2.3.4.1
massaggiatore capo bagnino di stabilimenti idroterapici	5.3.1.1.0	meccanico manutentore cablotelegrafista	6.2.4.4.0
massaggiatore estetico	5.4.3.3.0	meccanico motorista	6.2.3.1.1
massaggiatore sportivo	5.3.1.1.0	meccanico ortopedico	6.3.1.2.0
massaggiatore termale	5.4.3.3.0	meccanico riparatore d'auto	6.2.3.1.1
massaro di animali	6.4.2.1.0	meccanico riparatore di macchine a vapore	6.2.3.3.1
massaro di vigneti	6.4.1.2.0	meccanico riparatore di motocicli	6.2.3.1.1
massicciatore stradale	8.4.2.2.0	meccanico stampatore	6.2.1.8.2
massofisioterapista	5.3.1.1.0	meccanico termosifonista industriale	6.2.3.5.1
mastellaio	6.5.2.2.2	media buyer	3.3.3.6.1
mastro di ascia nell'edilizia	6.1.2.3.0	media planner	3.3.3.6.1
mastro falegname	6.5.2.2.2	mediatore creditizio	3.3.2.1.0
mastro muratore in pietra o mattoni	6.1.2.1.0	mediatore d'affari	3.3.4.2.0
matematico	2.1.1.3.1	mediatore d'asta	3.3.3.3.1
matematico esperto in applicazioni industriali	2.1.1.3.1	mediatore di borsa	3.3.2.5.0
matematico esperto in matematica applicata	2.1.1.3.1	mediatore interculturale	3.4.5.2.0
materassaio	6.5.3.6.6	medico agopuntore	2.4.1.2.0
mattatore	6.5.1.1.1	medico del lavoro	2.4.1.7.2
mattonaio	7.1.3.4.1	medico del volo	2.4.1.7.2
mattonellista	7.1.3.3.1		
mattonista pressatore	7.1.3.4.1		

medico di base	2.4.1.1.0	mescolatore di sughero	6.5.2.3.4
medico di comunità	2.4.1.7.2	messo comunale	4.1.1.3.0
medico di famiglia	2.4.1.1.0	messo corriere	8.1.3.3.0
medico generico	2.4.1.1.0	messo di conciliazione	4.1.1.3.0
medico internista	2.4.1.2.0	messo notarile	4.1.1.3.0
medico legale	2.4.1.4.0	messo notificatore	4.1.1.3.0
medico nucleare	2.4.1.6.0	metallizzatore a spruzzo	6.2.3.7.0
medico nutrizionista	2.4.1.7.1	metallizzatore ottico	6.3.1.5.1
medico omeopata	2.4.1.2.0	metaniere	7.1.5.1.2
medico radiologo	2.4.1.6.0	metanista (petrolchimica)	7.1.5.1.1
medico radioterapista	2.4.1.6.0	meteorologo	2.1.1.6.4
medico sociale	2.4.1.7.2	metronotte	5.4.8.6.0
medico spaziale	2.4.1.7.2	mettifoglio di laminatoio	7.1.2.2.2
medico sportivo	2.4.1.7.2	mezzosoprano	2.5.5.4.4
medico veterinario	2.3.1.4.0	micologo	2.3.1.1.5
medium	5.4.2.3.0	microbiologo	2.3.1.2.2
meeting planner	3.4.1.2.2	microfotografo	3.1.7.1.0
membro del consiglio comunale	1.1.1.4.0	micromeccanico	6.3.1.1.0
membro del consiglio dei ministri	1.1.1.1.0	microscopista biologo	2.3.1.1.1
membro del consiglio provinciale	1.1.1.3.0	microtipista di officina	6.3.4.1.0
membro del consiglio regionale	1.1.1.2.0	mietitore non qualificato	8.3.1.1.0
membro del senato	1.1.1.1.0	mimo	2.5.5.2.2
membro della camera dei deputati	1.1.1.1.0	minatore	7.1.1.1.0
membro della giunta comunale	1.1.1.4.0	minatore brillatore	6.1.1.1.0
membro della giunta di Provincia autonoma	1.1.1.2.0	minatore fochino	6.1.1.1.0
membro della giunta provinciale	1.1.1.3.0	minatore tracciatore	7.1.1.1.0
membro della giunta regionale	1.1.1.2.0	mineralogista	2.1.1.6.1
membro di consiglio di Provincia autonoma	1.1.1.2.0	miniaturista	2.5.5.1.1
merceologo alimentare	3.2.2.3.2	ministro di culto evangelico	2.5.6.1.0
merlettaia	6.5.3.5.3	ministro plenipotenziario	1.1.2.1.0
mescolatore di aromi per tabacchi	6.5.1.6.0	miscelatore a macchina di ingredienti per vetreria	7.1.3.1.0
mescolatore di cosmetici	7.1.5.3.2	miscelatore ceramista	6.3.2.1.2
mescolatore di foglie di the	7.3.2.6.1	miscelatore di argilla per la produzione di ceramica	7.1.3.1.0
mescolatore di ghisa	7.1.2.2.1	miscelatore di argilla per la produzione di laterizi	7.1.3.1.0
		miscelatore di liquori	7.3.2.8.3
		miscelatore di pasticceria industriale	7.3.2.9.0

miscelatore di tabacco	6.5.1.6.0	molatore di vetro	6.3.2.2.2
miscelatore per manufatti in pietra e cemento	7.2.1.2.0	molatore di vetro e lenti	6.3.2.2.2
mitilicoltore	6.4.5.1.0	molatore e pulitore di lenti	6.3.1.5.1
mixer audio	3.1.7.2.2	molazzatore di cantiere	7.2.1.2.0
mixer video	3.1.7.2.1	molitore	7.3.2.3.1
mobiliere in canna	6.5.2.3.3	molitore di malto	7.3.2.8.2
mobiliere in giunchi	6.5.2.3.3	mollista artigiano	6.3.1.1.0
mobiliere in metallo	6.2.1.8.2	mollista industriale	7.1.2.3.0
mobiliere in vimini	6.5.2.3.1	mollista operaio specializzato	6.3.1.1.0
modella	5.1.3.1.0	mondariso	8.3.1.1.0
modella artistica	5.1.3.1.0	mondatore di cuoio	6.5.4.1.0
modellatore ceramista	6.3.2.1.2	mondatore di frutta e verdura	7.3.2.4.2
modellatore di statue in cartapesta	6.3.3.1.1	mondatore di pesce	6.5.1.1.3
modellatore riquadratore di manufatti in cemento	7.2.1.2.0	mondatore di pettinatura dei filati	6.5.3.2.1
modellista aeronautico	6.2.3.2.0	mondina	8.3.1.1.0
modellista cioccolataio	6.5.1.3.1	montatore aeronautico	7.2.7.1.0
modellista d'arte	2.5.5.1.4	montatore cavi elettrici	6.2.4.5.0
modellista di biancheria intima	6.5.3.5.1	montatore cinematografico	3.1.7.2.3
modellista di calzature	6.5.4.2.1	montatore di apparecchi di filodiffusione	7.2.7.3.0
modellista di fonderia	6.2.1.1.2	montatore di apparecchi idraulici industriali	6.2.3.5.2
modellista di guanti	6.5.3.4.1	montatore di apparecchi per aspirazione	6.2.3.3.2
modellista di maglieria	6.5.3.3.1	montatore di apparecchi per compressione	6.2.3.3.2
modellista di metalli preziosi	6.3.1.6.1	montatore di apparecchi radio	7.2.7.3.0
modellista di pellicce	6.5.3.4.1	montatore di apparecchi telefonici	7.2.7.3.0
modellista di poltrone e divani	6.5.3.6.2	montatore di apparecchi telegrafici	7.2.7.3.0
modellista di sartoria	6.5.3.3.1	montatore di apparecchi televisivi	7.2.7.3.0
modellista di valigeria ed affini	6.5.4.3.1	montatore di apparecchi termici industriali	6.2.3.5.2
modellista gioielliere	6.3.1.6.1	montatore di automobili	7.2.7.1.0
modellista in metallo	6.2.2.2.0	montatore di bassi	6.3.1.3.2
modellista tornitore	6.2.2.2.0	montatore di biciclette	7.2.7.1.0
modista	6.5.3.3.1	montatore di calzature	6.5.4.2.3
molatore di bottoni	6.5.3.5.4		
molatore di carde per fibre tessili	6.5.3.1.0		
molatore di marmi	6.1.1.2.0		
molatore di officina	6.2.2.1.2		
molatore di pavimenti	6.1.3.2.2		

montatore di cavi metallici per ascensori	6.2.1.5.0	montatore di motori a scoppio	7.2.7.1.0
montatore di centrali telefoniche	6.2.4.4.0	montatore di motori diesel	7.2.7.1.0
montatore di cicli	7.2.7.1.0	montatore di motori elettrici	7.2.7.2.0
montatore di clichés	6.3.4.1.0	montatore di oreficeria	6.3.1.6.1
montatore di colli di camicia	6.5.3.3.3	montatore di organi	6.3.1.3.2
montatore di disegni animati	3.1.7.2.3	montatore di pellicceria	6.5.3.4.3
montatore di fisarmoniche	6.3.1.3.2	montatore di persiane ed avvolgibili	6.1.3.8.0
montatore di graffette	6.5.4.2.3	montatore di pile	7.2.7.2.0
montatore di gru	6.2.3.3.2	montatore di pompe	6.2.3.3.2
montatore di guardolo	6.5.4.2.3	montatore di presse	6.2.3.3.2
montatore di impianti di deposito carburanti	6.2.3.3.2	montatore di prismi	6.3.1.5.1
montatore di impianti di drenaggio	6.1.3.6.1	montatore di registri	6.3.1.3.2
montatore di impianti di funivia	6.2.1.5.0	montatore di scafo	6.2.1.4.0
montatore di impianti termici industriali	6.2.3.5.2	montatore di scale mobili	7.2.7.1.0
montatore di isolatori	6.3.2.1.2	montatore di serrature di valigeria	6.5.4.3.3
montatore di lenti	6.3.1.5.1	montatore di strumenti elettrici di misura	7.2.7.2.0
montatore di linee elettriche	6.2.4.5.0	montatore di strumenti ottici	6.3.1.5.2
montatore di macchinario di industrie poligrafiche	6.2.3.3.2	montatore di tastiere	6.3.1.3.2
montatore di macchine agricole	7.2.7.1.0	montatore di trasformatori	7.2.7.2.0
montatore di macchine elettriche per ufficio	7.2.7.2.0	montatore di turbine	6.2.3.3.2
montatore di macchine filtranti	6.2.3.3.2	montatore e riparatore di contatori per acqua e gas	6.3.1.1.0
montatore di macchine frigorifere nelle industrie	6.2.3.4.1	montatore e riparatore di serramenta in legno e in ferro	6.1.3.8.0
montatore di macchine industriali	6.2.3.3.2	montatore e sigillatore per prefabbricati	6.1.2.7.0
montatore di marmi	6.1.3.2.3	montatore elettronico	7.2.7.3.0
montatore di meccaniche per strumenti musicali	6.3.1.3.2	montatore meccanico nautico	6.2.3.8.2
montatore di mobili presso i clienti	6.5.2.2.3	montatore motorista	7.2.7.1.0
montatore di molle per tappezzeria	6.5.3.6.4	montatore navale	6.2.3.8.2
montatore di motocicli	7.2.7.1.0	montatore ponteggi	6.1.2.4.0
montatore di motori	7.2.7.1.0	montatore rvm	3.1.7.2.3
montatore di motori a reazione	7.2.7.1.0	montatore su telai di tessitura	7.2.6.2.0
		montatore torri di perforazione	6.2.3.3.2
		mosaicista in vetro e ceramica	6.3.2.4.0
		motoaratore	7.4.3.1.0
		motocarrozzista	7.4.2.1.0

motorista aeronautico a terra	6.2.3.2.0	neonatologo	2.4.1.2.0
motorista agricolo	6.2.3.1.1	neonista industriale	6.2.4.1.1
motorista di sonda	7.1.1.3.2	netturbino	8.1.4.5.0
motorista di volo	3.1.6.2.2	neurochirurgo	2.4.1.3.0
motorista navale	6.2.3.8.2	neurofisiopatologo	2.4.1.4.0
mozzo	7.4.5.1.0	neurologo	2.4.1.2.0
muffolista artigianale su ceramica	6.3.2.1.2	neuropsichiatra	2.4.1.2.0
muffolista per terracotta e ceramica	7.1.3.3.2	nicelatore	7.2.2.1.0
mugnaio	7.3.2.3.1	nocchiero di porto (marina mercantile)	7.4.5.1.0
mugnaio cementiere	7.1.8.1.0	nocchiero marittimo (marina mercantile)	7.4.5.1.0
mulattiere	8.3.2.2.0	norcino	6.5.1.1.2
muratore a secco	6.1.2.1.0	nostromo	7.4.5.1.0
muratore ai forni	6.1.2.1.0	notaio	2.5.2.3.0
muratore ai forni elettrici	6.1.2.1.0	novelliere	2.5.4.1.1
muratore ai forni martin- siemens	6.1.2.1.0	nunzio apostolico	2.5.6.1.0
muratore caminista	6.1.2.1.0	ocarinaio	6.3.2.1.1
muratore di fornaci	6.1.2.1.0	oceanografo	2.1.1.6.5
muratore di galleria	6.1.2.1.0	odontoiatra	2.4.1.5.0
muratore in calcestruzzo	6.1.2.2.2	odontotecnico	3.2.1.6.2
muratore in mattoni	6.1.2.1.0	ufficiale di curia	2.5.6.1.0
muratore in mattoni lavori di manutenzione	6.1.2.1.0	oftalmologo	2.4.1.3.0
muratore in pietrame	6.1.2.1.0	olivicoltore	6.4.1.2.0
muratore in refrattario	6.1.2.1.0	ombrellaio	8.1.1.2.0
muratore in solai	6.1.2.1.0	omogeneizzatore di frutta e verdura	7.3.2.4.2
muratore paramentista	6.1.2.1.0	oncologo	2.4.1.2.0
muratore per volte ed archi	6.1.2.1.0	ondulatore (coperture in coibentato)	7.2.1.2.0
musicoterapista	3.2.1.7.0	ondulatore di lamiera	6.2.1.8.2
nappatore	6.5.4.1.0	onicotecnico	5.4.3.2.0
narratore	2.5.4.1.1	operaio agricolo qualificato, raccolti misti	6.4.1.4.0
nastraio	6.5.3.5.3	operaio di banchina	8.1.3.1.0
nastratore di linee elettriche	6.2.4.5.0	operaio di manovra	8.1.3.1.0
naturalista	2.3.1.1.7	operaio idraulico forestale	8.3.2.1.0
naturopata	3.2.1.7.0	operaio restauratore di mosaici	6.3.2.4.0
necroforo	5.4.7.2.0	operaio restauratore di vetrate artistiche	6.3.2.4.0
nefrologo	2.4.1.2.0		
negoziante	5.1.1.2.1		

operaio specializzato dell'industria dello spettacolo	6.5.5.1.0	operatore bancario di titoli	3.3.2.2.0
operaio specializzato nella conservazione di frutta e verdura	6.5.1.3.3	operatore bancario servizi finanziari sviluppo clienti	3.3.2.2.0
operaio specializzato nella preparazione di gelati	6.5.1.3.2	operatore bancario su estero	3.3.2.2.0
operaio specializzato nella tintura dei tessuti	6.5.3.2.3	operatore calcografico	6.3.4.1.0
operaio specializzato nelle lavorazioni casearie	6.5.1.5.0	operatore centro elaborazione dati	3.1.2.2.0
operatore addetto alle chiamate di emergenza	4.2.2.4.0	operatore cimiteriale	8.4.2.1.0
operatore ai collaudi elettronici	6.2.4.2.0	operatore commerciale estero	3.3.3.4.0
operatore ai laminatori continui a caldo	7.1.2.2.2	operatore crediti bancari	3.3.2.2.0
operatore ai mezzi di esbosco a gru o a cavo	7.4.3.3.0	operatore di acquario	5.4.5.2.0
operatore al decespugliatore meccanico	7.4.3.3.0	operatore di agenzia di viaggio	4.2.1.6.0
operatore al frantoio nel settore dei rottami di metallo	7.1.6.2.1	operatore di bitumatrice	7.4.4.1.0
operatore alla cippatrice	7.4.3.3.0	operatore di borsa	3.3.2.5.0
operatore alla lavanderia	6.5.3.7.0	operatore di calcolo	4.1.2.2.0
operatore alla macchina elettroerosiva	7.2.1.1.0	operatore di caldaie a vapore navali	7.4.5.2.0
operatore alla motosega	7.4.3.3.0	operatore di cambio	3.3.2.1.0
operatore alla presso cesoia nel settore dei rottami di metallo	7.1.6.2.1	operatore di commutazione telefonica	4.2.2.3.0
operatore allo sportello postale junior	4.2.1.2.0	operatore di computer per l'immissione dati	4.1.2.2.0
operatore allo sportello postale senior	4.2.1.2.0	operatore di console	4.1.2.2.0
operatore amministrativo	4.1.1.2.0	operatore di data entry	4.1.2.2.0
operatore analisi carote (prospezioni geofisiche)	7.1.1.3.2	operatore di forni per tempera di vetreria	7.1.3.2.2
operatore apparecchi di scansione ottica	3.1.7.1.0	operatore di giardino zoologico	5.4.5.2.0
operatore audio-video addetto alla selezione e al montaggio	3.1.7.2.3	operatore di impianti di recupero e riciclaggio dei rifiuti	7.1.6.2.1
operatore bancario cambi	3.3.2.2.0	Operatore di linea vetro float	7.1.3.2.1
		operatore di ludoteca	5.4.4.2.0
		operatore di macchinari per la produzione di pellicole radiografiche	7.2.2.2.0
		operatore di macchinari per la produzione nastri magnetici e film	7.2.2.2.0
		operatore di macchine calcolatrici	4.1.2.2.0

operatore di macchine contabili	4.1.2.2.0	operatore sociale per assistenza (di vario genere) a domicilio	5.4.4.3.0
operatore di macchine per la calibrazione di frutta	7.3.2.4.1	operatore socioassistenziale	5.4.4.3.0
operatore di macchine per la cernita di agrumi	7.3.2.4.1	operatore sociosanitario	5.3.1.1.0
operatore di prospezioni geofisiche	7.1.1.3.2	operatore stampa e riproduzione di pellicole	3.1.7.2.3
operatore di pulisecco	6.5.3.7.0	operatore su macchinari per la produzione di prodotti cosmetici	7.1.5.3.2
operatore di ripresa	3.1.7.2.1	operatore subacqueo presso cantieri navali	6.2.1.6.0
operatore di roulette	5.4.2.2.2	operatore trattamenti termici dei metalli	7.1.2.3.0
operatore di segheria automatica per produzione in serie	7.2.4.1.0	operatore unico di centrale operativa dei servizi di sicurezza	5.4.8.6.0
operatore di supporto tecnico reti intranet (lan)	3.1.2.5.0	operatori di forni a muffola	7.1.3.3.2
operatore di telemarketing	5.1.2.5.2	orafo	6.3.1.6.1
operatore di torre di controllo	3.1.6.3.1	orafo bulinista	6.3.1.6.1
operatore di vendita	5.1.2.2.0	orafo filigranista	6.3.1.6.1
operatore ecologico	8.1.4.5.0	orchestrante	2.5.5.4.3
operatore factoring	3.3.2.6.1	organista	2.5.5.4.3
operatore funebre	5.4.7.2.0	organizzatore di convegni	3.4.1.2.2
operatore gru semoventi	7.4.4.3.0	organizzatore di feste	3.4.1.2.2
operatore impianti zolfo	7.1.5.3.2	organizzatore di fiere ed esposizioni	3.4.1.2.1
operatore in acquacoltura	6.4.5.1.0	organizzatore di matrimoni	3.4.1.2.2
operatore intermodale di trasporto	3.3.4.1.0	organizzatore di sfilate di moda	3.4.1.2.2
operatore leasing	3.3.2.6.2	organizzatore ricevimenti	3.4.1.2.2
operatore macchine complesse perforazione del sottosuolo	7.4.4.2.1	organizzatore sportivo	3.4.2.5.1
operatore meccanografico	4.1.2.2.0	organizzatore traffico nelle agenzie di pubblicità	3.3.3.6.1
operatore mezzi di esbosco meccanici o estirpazione ceppaie	7.4.3.3.0	orientatore intervistatore uffici di collocamento	3.4.5.3.0
operatore office automation	4.1.2.1.0	orientatore per gli studi universitari	2.6.5.4.0
operatore prove tintura	7.2.6.4.0	orientatore per le scuole superiori	2.6.5.4.0
operatore recupero crediti	4.2.1.3.0	orientatore scuola lavoro	2.6.5.4.0
operatore sala pompe (petrolchimica)	7.1.5.1.1	orientatore turistico	3.4.1.4.0
operatore sale da gioco	5.4.2.2.2		
operatore sideboom	7.4.4.1.0		

orlatore di calzature	6.5.4.2.3	panieraio in vimini	6.5.2.3.1
orlatrice di biancheria intima	6.5.3.5.1	panificatore	6.5.1.2.1
ormeggiatore	7.4.5.1.0	pannellatore (quadri elettrici)	7.2.7.2.0
ornatista su legno	6.3.3.1.2	pantalonaia	6.5.3.3.4
ornatista su vetro e ceramica	6.3.2.4.0	pantofolaio	6.5.4.2.4
ornitologo	2.3.1.1.6	pantografista per legname	6.5.2.2.1
orticoltore	6.4.1.3.2	pantografista su vetro e ceramica	6.3.2.4.0
ortodonzista	2.4.1.5.0	papirologo	2.5.3.2.4
ortofrutticoltore	6.4.1.3.2	paraffinatore di cartiera	7.1.4.3.0
ortognatodonzista	2.4.1.3.0	paralumaio	6.5.3.6.1
ortopedico	2.4.1.3.0	parassitologo	2.4.1.4.0
ortottista - assistente di oftalmologia	3.2.1.2.4	parcheggiatore	8.1.6.1.3
ortovivaista	6.4.1.3.2	paroliere di canzoni	2.5.4.1.2
osservatore sportivo	3.4.2.5.2	parquettista	6.1.3.2.4
osteologo	2.4.1.3.0	parroco	2.5.6.1.0
osteopata	3.2.1.7.0	parruccaio	5.4.3.1.0
ostetrica	3.2.1.1.2	parrucchiere per signora	5.4.3.1.0
ostetrico ginecologo	2.4.1.3.0	parrucchiere per uomo	5.4.3.1.0
ostricaro	6.4.5.2.0	party manager	3.4.1.2.2
otoiatra	2.4.1.3.0	pastaio artigianale	6.5.1.2.2
otorinolaringoiatra	2.4.1.3.0	pasticciere artigianale	6.5.1.3.1
ottico	3.2.1.6.1	pastore	6.4.2.2.0
ottico optometrista	3.2.1.6.1	pastore di culto	2.5.6.1.0
ottimizzatore-coordinatore tv	3.4.3.2.0	pastore di maiali	6.4.2.3.0
ottonaio	6.2.2.1.1	pastorizzatore	7.3.1.3.0
paesaggista	2.2.2.1.2	pastorizzatore di vini	7.3.2.8.1
pagliaccio	2.5.5.5.3	patinatore di cartiera	7.1.4.3.0
pagliaiolo	8.3.1.1.0	patinatore su pelli	6.5.4.1.0
palchettista	6.1.3.2.4	patologo clinico	2.4.1.4.0
paleogeografo	2.5.3.2.3	patriarca	2.5.6.1.0
paleografo	2.5.3.4.1	pavimentatore alla veneziana	6.1.3.2.1
paleontologo	2.1.1.6.2	pavimentatore in cemento	6.1.2.6.2
paletnologo	2.5.3.2.4	pavimentatore in legno	6.1.3.2.4
palista	7.4.4.1.0	pavimentatore in marmo	6.1.3.2.1
pallinaio in vetro e ceramica	6.3.2.2.1	pavimentatore in materiale plastico	6.1.3.2.4
palombaro montatore strutture metalliche	6.2.1.6.0	pavimentatore in mosaico	6.1.3.2.1
panettiere	6.5.1.2.1	pavimentatore in vetro cemento	6.1.3.2.1
panettoniere	7.3.2.9.0		

pedagogo	2.6.5.3.2	perito merceologico	3.1.1.2.0
pediatra	2.4.1.2.0	perito minerario	3.1.3.2.2
pediatra di base	2.4.1.1.0	perito navale	3.1.6.1.2
pedodonzista	2.4.1.5.0	perito nucleare	3.1.1.1.2
pellettiera (valigeria ed affini)	6.5.4.3.4	perito numismatico	3.4.4.3.2
pellettiera artigiano artistico	6.3.3.2.2	perito preparatore chimico	3.1.1.2.0
pellettiera artigiano artistico accessori di pelle	6.3.3.2.2	perito stimatore	3.3.3.3.2
pellicciaio	6.5.3.4.4	perito tessile	3.1.3.7.2
peltriere	6.2.2.1.1	perito turistico	3.4.1.4.0
percussionista	2.5.5.4.3	perito zootecnico	3.2.2.2.0
perforatore con martello	7.4.4.2.1	personale addetto alla circolazione ferroviaria delle merci	4.3.1.3.0
perforatore di prospezione in roccia	7.1.1.3.2	personale di segreteria addetto alle attività amministrative	4.1.1.2.0
perforatore di prospezione in vena	7.1.1.3.2	personale di servizio nei fast food	5.2.2.2.3
perito agrario	3.2.2.1.1	pesatore addetto alle vendite all'ingrosso	5.1.2.1.0
perito agrario florifrutticolo	3.2.2.1.1	pesatore di caricafredda	7.1.2.1.1
perito agrario laureato	3.2.2.1.1	pesatore di laminatoio	7.1.2.2.2
perito agrario vinicolo	3.2.2.1.1	pesatore forno martin	7.1.2.1.1
perito agrario zoocaseario	3.2.2.2.0	pescatore con la lampara	6.4.5.2.0
perito agrimensore	3.2.2.1.1	pescatore di alto mare	6.4.5.3.0
perito analista chimico	3.1.1.2.0	pescatore di coralli	6.4.5.2.0
perito calligrafo	3.4.4.3.3	pescatore di crostacei	6.4.5.2.0
perito chimico	3.1.1.2.0	pescatore di laguna	6.4.5.2.0
perito danno automobilistico	3.3.2.4.0	pescatore di molluschi	6.4.5.2.0
perito d'arte	3.4.4.3.1	pescatore di pesce spada	6.4.5.3.0
perito di assicurazione	3.3.2.4.0	pescatore di spugne	6.4.5.2.0
perito di avarie navali	3.3.2.4.0	pescatore di telline	6.4.5.2.0
perito di oggetti antichi	3.3.3.3.2	pescatore di tonno	6.4.5.3.0
perito doganale	3.4.6.5.0	pescatore di vongole	6.4.5.2.0
perito edile	3.1.3.5.0	pescivendolo ambulante	8.1.1.1.0
perito elettronico	3.1.3.4.0	piallatore di doghe	6.5.2.2.2
perito elettrotecnico	3.1.3.3.0	piallatore meccanico	6.2.2.3.2
perito filatelico	3.4.4.3.2	piallatore rettificatore	6.2.2.3.1
perito forestale	3.2.2.1.2	pianificatore junior	3.1.3.5.0
perito immobiliare	3.3.4.5.0	pianificatore territoriale	2.2.2.1.2
perito infortunistica stradale	3.3.2.4.0	pianista	2.5.5.4.3
perito meccanico	3.1.3.1.0		

piantatore di talee	6.4.1.3.1	plant breeder	3.2.2.1.1
piastrellista	6.1.3.2.3	plissatrice di biancheria intima	6.5.3.5.1
piattaio in ceramica e terracotta	7.1.3.3.1	pneumologo	2.4.1.2.0
piazzista	5.1.2.5.1	podologo	3.2.1.2.1
piazzista viaggiatore	5.1.2.5.1	poeta	2.5.4.1.1
picconiere	8.4.2.1.0	politologo	2.5.3.4.3
piegaferro	8.4.3.1.0	pollicoltore	6.4.2.4.0
piegatore a macchina su carta e cartone	7.2.5.2.0	polverista	6.1.1.1.0
piegatore di fili metallici	7.1.2.4.1	polverizzatore di cosmetici	7.1.5.3.2
piegatore di lamiere	6.2.1.8.2	polverizzatore di foglie di tabacco	6.5.1.6.0
piegatore di profilati metallici	7.1.2.4.2	pompieri	5.4.8.4.1
pieghettatrice di biancheria intima	6.5.3.5.1	pompista di perforazione	7.4.4.2.1
pietrista di orologi	6.3.1.4.0	pontatore di cantiere edile	6.1.2.4.0
pigiamista	6.5.3.5.1	ponteggiatore	6.1.2.4.0
pigiatore di uve per mosto	7.3.2.8.1	pontiere edilizio	6.1.2.4.0
pilota collaudatore	3.1.6.2.1	pontoniere fluviale	7.4.5.1.0
pilota di aereo	3.1.6.2.1	pony express	8.1.3.3.0
pilota di elicotteri	3.1.6.2.1	porcellanatore	6.3.2.1.2
pilota di nave	3.1.6.1.3	portabagagli	8.1.3.1.0
pilota di porto	3.1.6.1.3	portabillette di fonderia	8.4.3.1.0
pilota istruttore aeronautico	3.4.2.1.1	portacalce	8.4.2.1.0
piombatore	7.2.2.1.0	portafoglio	6.5.4.3.4
piombiere saldatore	6.2.1.2.0	portalettere	4.4.1.3.0
pirogenatore di vernici	7.1.5.3.2	portantino	8.1.5.2.0
pirometrista	7.1.3.3.2	portapacchi	8.1.3.1.0
piscicoltore	6.4.5.1.0	portapacchi postale	4.4.1.3.0
pittore	2.5.5.1.1	portatore di feretri	5.4.7.2.0
pittore ceramista	6.3.2.4.0	portavoce nelle amministrazioni pubbliche	2.5.1.6.0
pittore decoratore	6.1.4.1.2	portiere di albergo	4.2.2.2.0
pittore di insegne	6.1.4.1.2	portiere di azienda	8.1.6.1.1
pittore di segnaletica stradale	6.1.4.1.1	portiere di condominio	8.1.6.1.1
pittore edile	6.1.4.1.1	portiere di notte	4.2.2.2.0
pittore ornatista	6.1.4.1.2	portiere di ufficio	8.1.6.1.1
pittore paesaggista	2.5.5.1.1	portiere privato	8.1.6.1.1
pittore su vetro	6.3.2.4.0	portinaio	8.1.6.1.1
planetologo	2.1.1.1.2	posataio artigianale	6.2.2.1.1
planimetrista	3.1.3.5.0	posatore di blocchetti	6.1.3.2.1

posatore di tubi di gas o acqua	6.1.3.6.1	preparatore di paste artigianali	6.5.1.2.2
posatore guaine	6.1.3.1.0	preparatore di paste da porcellane	6.3.2.1.2
posteggiatore	8.1.6.1.3	preparatore di paste refrattarie	6.3.2.1.1
posteggiatore d'auto	8.1.6.1.3	preparatore di pizza a taglio	5.2.2.2.2
postino	4.4.1.3.0	preparatore di polveri da sparo	7.1.5.3.2
postino portalettere	4.4.1.3.0	preparatore di profilati metallici	7.1.2.4.2
postulatore generale	2.5.6.1.0	preparatore di ricotte	6.5.1.5.0
potatore	6.4.1.2.0	preparatore di ripieni per dolci	6.5.1.3.1
pralinista	7.3.2.6.2	preparatore di rottami per forni martin – siemens	7.1.2.1.1
pranoterapeuta	3.2.1.7.0	preparatore di salamoia	6.5.1.1.4
pratico di farmacia	5.1.2.2.0	preparatore di saline	6.1.1.3.0
prefetto	1.1.2.2.1	preparatore di scamorze	6.5.1.5.0
prenditore alle presse per laterizi	7.1.3.4.1	preparatore di soluzioni anticrittogamiche e antiparassitarie	7.1.5.3.2
preparacariche (minatori)	6.1.1.1.0	preparatore di soluzioni idroponiche (farmaceutica)	7.1.5.3.1
preparatore atletico professionista	3.4.2.6.1	preparatore di terra da fonderia	6.2.1.1.2
preparatore di bandi	4.1.1.2.0	preparatore di vernici da porcellane	6.3.2.1.2
preparatore di blocchi grezzi di vetro	6.3.2.2.2	preparatore impasti cemento	6.1.2.2.2
preparatore di bozze	6.3.4.1.0	presentatore	3.4.3.1.2
preparatore di budella	6.5.1.1.2	presentatrice di modelli	5.1.3.2.0
preparatore di canditi	7.3.2.9.0	presidente aggiunto della corte di cassazione	1.1.3.1.0
preparatore di creme (industria alimentare)	7.3.2.9.0	presidente del consiglio di stato	1.1.3.2.0
preparatore di creme artigianali	6.5.1.3.1	presidente del tribunale di sorveglianza	1.1.3.1.0
preparatore di creme di gelato	6.5.1.3.2	presidente del tribunale per i minorenni	1.1.3.1.0
preparatore di fanghi	5.4.3.3.0	presidente della corte dei conti	1.1.3.2.0
preparatore di fibre tessili	6.5.3.1.0	presidente della corte di appello	1.1.3.1.0
preparatore di foglie di tabacco	6.5.1.6.0		
preparatore di fototipia	6.3.4.1.0		
preparatore di granite	6.5.1.3.2		
preparatore di impasto e foglio per pastiglie	7.3.2.9.0		
preparatore di insalate nei pubblici esercizi	5.2.2.2.3		
preparatore di mostarda	7.3.2.3.2		

presidente della giunta provinciale	1.1.1.3.0	primo disgiaggiatore-perforatore	7.1.1.1.0
presidente della giunta regionale	1.1.1.2.0	primo maresciallo	9.2.1.1.0
presidente di Comunità montana	1.1.1.4.0	primo maresciallo luogotenente	9.2.1.1.0
presidente di Provincia autonoma	1.1.1.2.0	primo notopista	4.3.2.1.0
presidente di sezione del consiglio di stato	1.1.3.2.0	primo presidente della corte di cassazione	1.1.3.1.0
presidente di sezione del consiglio superiore della pubblica amministrazione	1.1.2.2.3	primo referendario del consiglio di stato	2.5.2.4.0
presidente di sezione della corte dei conti	1.1.3.2.0	primo referendario della corte dei conti	2.5.2.4.0
presidente di sezione della corte di cassazione	1.1.3.1.0	primo segretario di legazione	2.5.1.1.1
presidente di tribunale amministrativo regionale	1.1.3.2.0	primo ufficiale di coperta	3.1.6.1.2
presidente di tribunale ordinario	1.1.3.1.0	procacciatore commerciale	3.3.4.2.0
pressapasta di legnami	7.1.4.1.0	procacciatore di affari	3.3.4.2.0
pressatore a forare	7.2.1.1.0	procuratore della repubblica presso il tribunale	1.1.3.1.0
pressatore a freddo	6.2.2.1.2	procuratore della repubblica presso il tribunale per i minorenni	1.1.3.1.0
pressatore di abrasivi e affini	6.3.2.1.1	procuratore della repubblica presso la pretura	1.1.3.1.0
pressatore di compensati	7.1.4.1.0	procuratore delle imposte dirette	1.1.2.6.1
pressatore di foglie di tabacco	7.3.2.7.0	procuratore di affari	3.3.4.2.0
pressatore di gomma	7.2.3.2.0	procuratore di commercio	3.3.4.2.0
pressatore di manufatti in cemento	7.2.1.2.0	procuratore generale della corte di appello	1.1.3.1.0
pressatore in laterizi	7.1.3.4.1	procuratore generale della corte di cassazione	1.1.3.1.0
prestigiatore	2.5.5.5.2	procuratore generale di congregazione	2.5.6.1.0
pretore dirigente di pretura circondariale	1.1.3.1.0	procuratore generale presso la corte dei conti	1.1.3.2.0
primanotista	4.3.2.1.0	procuratore in imprese di assicurazione	3.3.2.3.0
primanotista d'ordine	4.3.2.1.0	prodacer pubblicitario	3.3.3.6.1
primario in terapie chirurgiche	2.4.1.3.0	produttore radio tv	2.5.5.2.3
primario in terapie mediche	2.4.1.2.0	produttore, venditore di vacanze	3.4.1.4.0
primo ballerino	2.5.5.3.2		
primo cancelliere	2.5.1.1.1		
primo commis	5.2.2.3.2		

professore del ciclo di istruzione pre-primaria	2.6.4.2.0	professore di scienze	2.6.3.2.2
professore del ciclo di istruzione primaria	2.6.4.1.0	professore di scuola pre-primaria	2.6.4.2.0
professore di applicazioni tecniche	2.6.3.3.2	professore di scuola primaria	2.6.4.1.0
professore di chimica	2.6.3.2.1	professore di storia	2.6.3.2.5
professore di diritto	2.6.3.2.6	professore di storia dell'arte	2.6.3.2.5
professore di discipline agrarie	2.6.3.2.2	professore universitario di architettura	2.6.1.3.1
professore di discipline ingegneristiche	2.6.3.2.3	professore universitario di discipline agrarie	2.6.1.2.2
professore di discipline tecniche	2.6.3.2.3	professore universitario di discipline forestali	2.6.1.2.2
professore di economia	2.6.3.2.6	professore universitario di discipline giuridiche	2.6.1.7.1
professore di educazione artistica	2.6.3.3.1	professore universitario di filosofia	2.6.1.5.1
professore di educazione fisica	2.6.3.2.2	professore universitario di fisica	2.6.1.1.2
professore di educazione fisica (scuola media)	2.6.3.3.2	professore universitario di informatica	2.6.1.1.1
professore di educazione musicale	2.6.3.3.1	professore universitario di ingegneria industriale	2.6.1.3.2
professore di filosofia	2.6.3.2.5	professore universitario di lettere	2.6.1.4.0
professore di fisica	2.6.3.2.1	professore universitario di matematica	2.6.1.1.1
professore di informatica	2.6.3.2.4	professore universitario di medicina	2.6.1.2.3
professore di lettere (scuola media)	2.6.3.3.1	professore universitario di psicologia	2.6.1.5.2
professore di lettere (scuola superiore)	2.6.3.2.5	professore universitario di scienze politiche	2.6.1.7.2
professore di lingue antiche	2.6.3.2.5	professore universitario di storia	2.6.1.5.1
professore di lingue straniere (scuola media)	2.6.3.3.1	professore universitario in scienze biologiche	2.6.1.2.1
professore di lingue straniere (scuola superiore)	2.6.3.2.5	professore universitario in scienze chimiche	2.6.1.1.3
professore di matematica	2.6.3.2.1	professore universitario in scienze della terra	2.6.1.1.4
professore di matematica e scienze	2.6.3.3.2	professore universitario in scienze fisiche	2.6.1.1.2
professore di pedagogia	2.6.3.2.5		
professore di psicologia	2.6.3.2.5		
professore di religione	2.6.3.2.5		
professore di religione (scuola media)	2.6.3.3.1		

professore universitario in scienze mediche	2.6.1.2.3	psichiatra	2.4.1.2.0
professore universitario in scienze statistiche	2.6.1.6.0	psicodiagnosta	2.5.3.3.1
profilatore	7.1.2.4.2	psicologo clinico	2.5.3.3.1
profilatore per estrusione di metalli	7.1.2.4.2	psicologo del lavoro	2.5.3.3.3
progettista corsi di formazione	2.6.5.3.2	psicologo del lavoro e delle organizzazioni	2.5.3.3.3
progettista di basi dati	2.1.1.5.2	psicologo dello sviluppo e dell'educazione	2.5.3.3.2
progettista di sistemi informatici	2.1.1.4.2	psicologo evolutivista	2.5.3.3.2
progettista di sistemi vocali	2.1.1.4.1	psicologo forense	2.5.3.3.1
progettista di software	2.1.1.4.1	psicologo scolastico	2.5.3.3.2
progettista itinerari turistici	3.4.1.4.0	psicologo sociale	2.5.3.3.3
progettista reti informatiche	2.1.1.5.1	psicoterapeuta	2.5.3.3.1
progettista sistemi elaborazioni voci ed immagini	2.1.1.4.1	psicoveggente	5.4.2.3.0
progettista sistemi multimediali	2.1.1.4.1	pubblico ministero	2.5.2.4.0
progettista siti web (internet)	2.1.1.4.3	public relations executive	3.3.3.6.2
progettista tecnologie non inquinanti per impianti industriali	3.1.8.3.1	pudellatore	7.1.2.2.2
programmatore di pubblicità	3.3.3.6.1	puericultrice	5.3.1.1.0
programmatore informatico	3.1.2.1.0	pugile	3.4.2.7.0
programmatore turistico	3.4.1.4.0	pulitore a secco di tintoria	6.5.3.7.0
programmista	3.4.3.2.0	pulitore di facciate	6.1.4.2.0
promoter di programmi televisivi	3.3.3.6.1	pulitore di locali	8.1.4.3.0
promotore di vendite a domicilio	5.1.2.5.1	pulitore di pellicceria	6.5.3.4.2
promotore editoriale	3.3.4.2.0	pulitore di piume e penne	6.5.3.5.2
promotore finanziario	3.3.2.1.0	pulitore di rivestimenti metallici	7.2.2.1.0
propagandista biblico	3.4.5.5.0	pulitore di veicoli	8.1.4.4.0
propagandista commerciale	5.1.3.4.0	pulitore di vetreria ottica	6.3.1.5.1
proto	6.3.4.1.0	pulitore di vetri	8.1.4.3.0
provinatore di colori per tessuti e filati	7.2.6.5.0	puntatore meccanico	6.2.2.3.2
provinatore di quadri per tessuti e filati	7.2.6.5.0	puntatore scalpellino	6.1.1.2.0
provveditore alle opere pubbliche	1.1.2.2.3	puntellatore di miniera	7.1.1.1.0
psicanalista	2.5.3.3.1	puntellatore nell'edilizia	6.1.2.3.0
		punzonatore	6.2.2.1.2
		puparo	2.5.5.5.1
		quadrista caldaie in impianti industriali	7.1.6.1.0
		questore	1.1.2.2.2
		rabbino	2.5.6.1.0
		rabdomante	5.4.2.3.0

raccoglitore a mano di prodotti agricoli	8.3.1.1.0	realizzatore di aiuole con infiorescenze	6.4.1.3.1
raccoglitore di carta da rifiuto	8.1.4.5.0	realizzatore di produzioni televisive	3.4.3.2.0
raccoglitore di concime	8.1.4.5.0	realizzatore di scene	3.4.4.1.2
raccoglitore di grassi industriali	8.1.4.5.0	receptionist	4.2.2.2.0
raccoglitore di immondizia	8.1.4.5.0	recordista audio	3.1.7.2.2
raccoglitore di indumenti	8.1.4.5.0	recuperatore di sode	7.1.4.2.0
raccoglitore di insetti	8.3.2.2.0	redattore capo	2.5.4.2.0
raccoglitore di latte negli allevamenti di bovini	6.4.2.1.0	redattore di articoli web	2.5.4.2.0
raccoglitore di oggetti di rifiuto	8.1.4.5.0	redattore di manualistica tecnica	2.5.4.1.4
raccoglitore di oggetti usati	8.1.4.5.0	redattore di testi tecnici	2.5.4.1.4
raccoglitore di pelli	8.1.4.5.0	redattore radiofonico	2.5.4.2.0
raccoglitore di resina	6.4.4.1.2	redattore testi per cinema radio tv	2.5.4.1.2
raccoglitore di rottami di ferro	8.1.4.5.0	redattore testi pubblicitari	2.5.4.1.3
raccoglitore di sale	6.1.1.3.0	redattore ufficio relazioni con il pubblico	2.5.1.6.0
raccoglitore di stracci	8.1.4.5.0	referendario del consiglio di stato	2.5.2.4.0
raccoglitore di uova negli allevamenti avicoli	6.4.2.4.0	referendario della corte dei conti	2.5.2.4.0
radiatorista	6.2.3.1.1	refrigeratore per il trattamento igienico del latte	7.3.1.3.0
radiomontatore	6.2.4.3.0	regista	2.5.5.2.1
radiotecnico	6.2.4.3.0	regista cinematografico	2.5.5.2.1
raffinatore (petrolchimica)	7.1.5.1.1	regista di cartoni animati	2.5.5.2.1
raffinatore di cioccolato	7.3.2.6.2	regista di cortometraggi	2.5.5.2.1
raffinatore di sale	6.1.1.3.0	regista di sfilate di moda	2.5.5.2.1
raffinatore di zuccheri	7.3.2.5.0	regista radio	2.5.5.2.1
ragioniere	3.3.1.2.1	regista teatrale	2.5.5.2.1
ragioniere commercialista	3.3.1.2.1	regista televisivo	2.5.5.2.1
ragioniere contabile	3.3.1.2.1	registratore di supporti video e informatici	4.1.2.3.0
ragioniere generale dello stato	1.1.2.2.3	regolatore di meccaniche di strumenti musicali	6.3.1.3.2
ramaio	6.2.1.3.1	regolatore di turbine idrauliche	7.1.6.1.0
rammendatrice di biancheria intima	6.5.3.5.1	religioso	3.4.5.5.0
rappezzatore stradale	6.1.2.6.1	renaiolo	7.1.1.1.0
rappresentante	3.3.4.6.0	reporter	2.5.4.2.0
rappresentante di commercio	3.3.4.6.0		
rasatore di pelli	6.5.4.1.0		
rasatore di tessuti	6.5.3.2.1		
raschiatore di pelli	6.5.4.1.0		
raschiatore vasaio	6.3.2.1.1		

resinatore in gomma	7.2.3.2.0	responsabile delle relazioni per le manifestazioni sportive	3.4.2.5.1
resiniere	6.4.4.1.2	responsabile di acquisto indiretto	3.3.3.1.0
resocontista parlamentare	4.1.2.1.0	responsabile di basi dati	2.1.1.5.2
responsabile area dei servizi vendita e distribuzione	3.3.3.4.0	responsabile di caveaux	3.4.5.4.0
responsabile assortimenti e rotazione stock	3.3.3.2.0	responsabile di reti informatiche	2.1.1.5.1
responsabile budget e controllo	2.5.1.2.0	responsabile di sistemi informativi	2.1.1.4.2
responsabile centro congressi	3.4.1.2.2	responsabile iniziative promozionali	3.3.3.5.0
responsabile commerciale di area	2.5.1.5.2	responsabile laboratorio chimico	2.1.1.2.1
responsabile commerciale grandi clienti	2.5.1.5.2	responsabile prodotti a marchio	3.3.3.4.0
responsabile commerciale nel settore ICT	2.5.1.5.3	responsabile programmazione agenzia di viaggio	3.4.1.4.0
responsabile customer care	3.3.3.4.0	responsabile rete di vendita	3.3.3.4.0
responsabile dei servizi di prenotazione alberghiera	4.2.2.2.0	responsabile servizi generali e di segreteria	3.3.1.1.1
responsabile dei servizi di ricevimento e portineria in albergo	4.2.2.2.0	responsabile sistemi e-learning (distance learning manager)	2.6.5.3.2
responsabile dei servizi di sicurezza privati	3.4.5.4.0	responsabile ufficio stampa	2.5.1.6.0
responsabile dei servizi di vigilanza	3.4.5.4.0	restauratore artigiano di mosaici	6.3.2.4.0
responsabile del marketing in azienda manifatturiera	2.5.1.5.2	restauratore artigiano di vetrate artistiche	6.3.2.4.0
responsabile del recupero archeologico	2.5.3.2.4	restauratore d'arte	2.5.5.1.5
responsabile del servizio prevenzione e protezione	3.1.8.2.0	restauratore di arazzi	2.5.5.1.5
responsabile del turismo sociale	3.4.1.4.0	restauratore di arazzi e tessuti	2.5.5.1.5
responsabile della comunicazione sociale	3.3.3.6.1	restauratore di beni culturali	2.5.5.1.5
responsabile della configurazione e del centro dati	2.1.1.5.3	restauratore di dipinti	2.5.5.1.5
responsabile della logistica commerciale	3.3.4.1.0	restauratore di libri	2.5.5.1.5
responsabile della qualità industriale	3.1.5.3.0	restauratore di mobili	6.3.3.1.2
		restauratore di pellicole cinematografiche	3.1.7.2.3
		restauratore di quadri	2.5.5.1.5
		restauratore di sculture	2.5.5.1.5
		restauratore di statue	2.5.5.1.5
		retiere	6.4.5.4.0

retista metallico	6.3.1.1.0	ricercatore universitario nelle scienze dell'antichità	2.6.2.4.0
retista per pesca	6.5.2.3.2	ricercatore universitario nelle scienze economiche	2.6.2.6.0
rettificatore (petrolchimica)	7.1.5.1.1	ricercatore universitario nelle scienze filologico-letterarie	2.6.2.4.0
rettificatore di cilindri	6.2.2.3.1	ricercatore universitario nelle scienze filosofiche	2.6.2.5.1
rettificatore di isolatori in ceramica	6.3.2.1.2	ricercatore universitario nelle scienze fisiche	2.6.2.1.2
rettificatore di mole	6.2.2.2.0	ricercatore universitario nelle scienze giuridiche	2.6.2.7.1
rettificatore di parti metalliche	6.2.2.3.1	ricercatore universitario nelle scienze ingegneristiche civili e dell'architettura	2.6.2.3.1
rettificatore di zuccheri	7.3.2.5.0	ricercatore universitario nelle scienze ingegneristiche e dell'architettura	2.6.2.3.1
rettificatore ottico	6.3.1.5.1	ricercatore universitario nelle scienze matematiche	2.6.2.1.1
rettore di chiesa o di santuario	2.5.6.1.0	ricercatore universitario nelle scienze mediche	2.6.2.2.3
rettore di università	1.1.2.4.2	ricercatore universitario nelle scienze pedagogiche	2.6.2.5.2
reumatologo	2.4.1.2.0	ricercatore universitario nelle scienze politiche	2.6.2.7.2
revisore contabile	3.3.1.2.1	ricercatore universitario nelle scienze psicologiche	2.6.2.5.2
revisore dei conti	3.3.1.2.1	ricercatore universitario nelle scienze sociali	2.6.2.7.2
revisore di bilanci	3.3.1.2.1	ricercatore universitario nelle scienze statistiche	2.6.2.6.0
revisore di linee elettriche ad alta tensione	6.2.4.5.0	ricercatore universitario nelle scienze storiche	2.6.2.5.1
revisore di sistemi informativi	2.1.1.4.2	ricercatore universitario nelle scienze veterinarie	2.6.2.2.2
revisore di testi scientifici	2.5.4.4.2	ricevitore del lotto	5.4.2.2.3
revisore legale	3.3.1.2.1	ricevitore di enalotto	5.4.2.2.3
riavvolgitore di motori elettrici	6.2.4.1.3	ricevitore di merci	4.3.1.2.0
ribattitore di chiodi	8.4.2.1.0	ricevitore di totip	5.4.2.2.3
ribattitore di sartoria	6.5.3.3.3	ricevitore di totocalcio	5.4.2.2.3
ribattitore di valigeria	6.5.4.3.3	ricevitore postale	4.4.1.3.0
ricamatrice a mano	6.5.3.5.3		
ricamatrice in bianco	6.5.3.5.3		
ricamatrice in oro e argento	6.5.3.5.3		
ricercatore universitario in ingegneria dell'informazione	2.6.2.3.2		
ricercatore universitario nelle scienze agrarie e della produzione animale	2.6.2.2.2		
ricercatore universitario nelle scienze biologiche	2.6.2.2.1		
ricercatore universitario nelle scienze chimiche e farmaceutiche	2.6.2.1.3		
ricercatore universitario nelle scienze dell'informazione	2.6.2.1.1		
ricercatore universitario nelle scienze della terra	2.6.2.1.4		

ricostruttore di pneumatici	7.2.3.1.0	riparatore di carrozzine	6.2.3.1.3
riempitore di bombole di gas	7.1.5.1.2	riparatore di computer	6.2.4.6.0
riempitore di scatolame di carne e pesce	7.3.2.1.0	riparatore di elettrodomestici	6.2.4.1.2
riempitore di scatolame di legumi, frutta e verdura	7.3.2.4.2	riparatore di impianti radar	6.2.4.2.0
rifilatore artigianale del guardolo	6.5.4.2.2	riparatore di impianti radiofonici	6.2.4.2.0
rifilatore di fogli	6.3.4.5.0	riparatore di impianti radiotelegrafici	6.2.4.4.0
rifilatore di lamiera	7.1.2.2.2	riparatore di impianti telefonici	6.2.4.4.0
rifilatore di laterizi	7.1.3.4.1	riparatore di impianti telegrafici	6.2.4.4.0
rifilatore di legnami	6.5.2.1.2	riparatore di linea di montaggio	6.2.3.3.1
rifilatore di pelli	6.5.4.1.0	riparatore di macchine elettriche per ufficio	6.2.4.1.2
rifilatore di suola	6.5.4.2.2	riparatore di macchine nelle industrie poligrafiche	6.2.3.3.1
rifilatore di tacchi	6.5.4.2.2	riparatore di montacarichi	6.2.3.3.1
rifilatore di tomaie	6.5.4.2.2	riparatore di motoveicoli	6.2.3.1.1
rifilatore di valigeria	6.5.4.3.3	riparatore di ombrelli	8.1.1.2.0
rifinitore di articoli in vimini e sughero	6.5.2.3.4	riparatore di orologi meccanici ed elettronici	6.3.1.4.0
rifinitore di reggiseni	6.5.3.5.1	riparatore di pelletteria (valigeria ed affini)	6.5.4.3.4
rifinitore di sartoria	6.5.3.3.3	riparatore di reti	6.5.2.3.2
riflessologo plantare	3.2.1.7.0	riparatore di strumenti musicali	6.3.1.3.2
rigeneratore di manti erbosi	6.4.1.3.1	riparatore di tappeti	6.5.3.6.1
rilegatore	6.3.4.5.0	riparatore di telefonia cellulare	6.2.4.4.0
rilevatore di mercato	4.3.2.4.0	riparatore elettronico industriale	6.2.4.2.0
rilevatore di prezzi	4.3.2.4.0	riparatore quadrista di impianti elettrici industriali	6.2.4.1.1
rilevatore geologico	3.1.1.1.1	riparatore telefonico	6.2.4.4.0
rilevatore professionale	3.3.1.3.2	riscuotitore di crediti	4.2.1.3.0
rilievografo	6.3.4.1.0	risicoltore	6.4.1.1.0
rimboschitore	6.4.4.1.1	risk manager	3.3.2.6.1
riparatore di apparecchi di precisione	6.3.1.1.0	risuolatore di calzature	6.5.4.2.4
riparatore di apparecchi fotografici	6.3.1.1.0	ritoccatore all'aerografo	6.3.4.3.0
riparatore di apparecchi radio	6.2.4.3.0	ritoccatore di lastre su zinco	6.3.4.3.0
riparatore di apparecchi televisivi	6.2.4.3.0	ritoccatore fototipografico	6.3.4.1.0
riparatore di ascensori	6.2.3.3.1		
riparatore di autoveicoli	6.2.3.1.1		
riparatore di biciclette	6.2.3.1.3		
riparatore di carrozzerie	6.2.1.8.1		

ritoccatore su vetro e ceramica	6.3.2.4.0	salatore di pesce	6.5.1.1.3
ritrattista	2.5.5.1.2	salatore di pesce azzurro	7.3.2.1.0
rivestimentista in asfalto	6.1.3.1.0	saldatore a fusione	6.2.1.2.0
rivestimentista in legno	6.1.3.2.4	saldatore a gas d'acqua	6.2.1.2.0
rivestimentista in marmo	6.1.3.2.3	saldatore a pressione	6.2.1.7.0
rivestimentista in materiali plastici	6.1.3.2.4	saldatore a punti	6.2.1.7.0
rivestimentista in materiali sintetici	6.1.3.2.4	saldatore a rulli	6.2.1.7.0
rivestimentista in mosaico	6.1.3.2.3	saldatore a saldobrasatura	6.2.1.2.0
rivestimentista in ottone	7.2.2.1.0	saldatore a stagno	6.2.1.2.0
rivestimentista in rame	7.2.2.1.0	saldatore ad arco	6.2.1.7.0
rivestimentista in vetro	6.1.3.2.3	saldatore ad idrogeno atomico	6.2.1.2.0
rivestitore di conduttori elettrici	6.2.4.5.0	saldatore alluminotermico	6.2.1.2.0
rivestitore di strumenti musicali	6.3.1.3.2	saldatore autogenista	6.2.1.2.0
rivestitore in vimini	6.5.2.3.1	saldatore di condutture elettriche	6.2.1.7.0
rivettatore metallico	6.2.1.4.0	saldatore di metalli speciali e leghe	6.2.1.2.0
rocchettiere di filati	7.2.6.1.0	saldatore di vetrerie	6.3.2.2.2
romanziero	2.5.4.1.1	saldatore ossiacetilenico	6.2.1.2.0
rotaista di laminatoio	7.1.2.2.2	saldatore tubista	6.2.1.2.0
rotativista	6.3.4.2.0	saliniere	6.1.1.3.0
rotolitografo	6.3.4.2.0	salsiccio	6.5.1.1.2
rullatore	6.3.4.1.0	salsiere	5.2.2.1.0
rullatore tipografo	6.3.4.1.0	sandalaio	6.5.4.2.4
rumorista addetto agli effetti sonori	3.1.7.2.2	sarchiatore	7.4.3.1.0
ruspista	7.4.4.1.0	sarcitore	6.5.3.5.1
sabbiatore di cemento	6.1.4.2.0	sarta costumista	6.5.3.3.4
sabbiatore di metalli	6.2.2.3.1	sarta guardarobiera	6.5.3.3.4
sacerdote	2.5.6.1.0	sarta ricamatrice	6.5.3.3.4
saggista	2.5.4.1.1	sarto	6.5.3.3.4
sagomatore di lamiera	6.2.1.8.2	sarto confezionista	6.5.3.3.4
sagomatore di legnami	6.5.2.1.2	sarto di scena	6.5.3.3.4
sagomatore di lenti in vetro	6.3.1.5.1	sarto disegnatore	6.5.3.3.1
sagomatore di vetrerie	6.3.2.2.2	sarto in pelle	6.5.3.4.4
sagomista vasaio	6.3.2.1.1	sarto tagliatore	6.5.3.3.2
sagrestano	8.1.6.1.1	sassaiolo (acciottolatore stradale)	8.4.2.2.0
salatore caseario industriale	7.3.2.2.0	sassofonista	2.5.5.4.3
salatore di carni e pesci	6.5.1.1.4	satinato	6.2.1.8.2
salatore di pelli	6.5.4.1.0	saturo di zuccherificio	7.3.2.5.0

sbalzatore in legno	6.3.3.1.2	sciabolaio	6.2.2.1.1
sbavatore di metalli	6.2.2.3.1	sciacquatore di spugne	6.5.2.3.4
sbavatore di pipe	6.3.3.1.2	sciampista	5.4.3.1.0
sbavatore di vetriere	6.3.2.2.2	sciarpaiò	6.5.3.5.1
sbavatore vasaio	6.3.2.1.1	scioppista	7.3.2.8.3
sbozzatore di laminatoio	7.1.2.2.2	scoccaio in metallo	6.2.1.8.2
sbozzatore di lenti	6.3.1.5.1	scollettatore di bietole (zuccherificio)	7.3.2.5.0
sbozzatore di metalli	6.2.2.1.2	scortecciatore	6.4.4.1.2
sbozzatore di pietra	6.1.1.2.0	scortecciatore addetto alla preparazione di pannelli in legno	7.1.4.1.0
sbozzatore di prismi	6.3.1.5.1	scorzatore di sughero	6.4.4.1.2
sbozzatore vasaio	6.3.2.1.1	scostolatore di foglie di tabacco	6.5.1.6.0
sbucciatore di pasticceria industriale	7.3.2.9.0	scrematore caseario industriale	7.3.2.2.0
scalpellatore di lingotti	7.1.2.2.2	scrittore	2.5.4.1.1
scalpellino	6.1.1.2.0	scultore	2.5.5.1.1
scamosciatore di pelli	6.5.4.1.0	scultore in cera	2.5.5.1.1
scannatore	6.5.1.1.1	scultore in gesso	2.5.5.1.1
scannellatore di vetro rifinito	6.3.2.2.1	scultore in legno	2.5.5.1.1
scardassatore materassaio	6.5.3.6.6	scultore in marmo	2.5.5.1.1
scaricatore	8.1.3.1.0	scultore intagliatore	2.5.5.1.1
scaricatore alla tempera di vetriere	7.1.3.2.2	scultore su ceramica	6.3.2.4.0
scaricatore di forni	8.4.3.1.0	scuoiatore di macelleria	6.5.1.1.1
scaricatore di forni di riscaldamento	7.1.2.3.0	sdoganatore	4.3.1.3.0
scaricatore di porto	8.1.3.1.0	secondo di camera	7.4.5.1.0
scarnificatore	6.5.1.1.1	segalingotti di laminatoio	7.1.2.2.2
scavatore manuale	8.4.2.1.0	seganastro di laminatoio	7.1.2.2.2
sceglitore di articoli in ceramica	7.1.3.3.2	segantino a macchina	7.4.3.3.0
sceglitore di penne	6.5.3.5.2	segantino di falegnameria	6.5.2.2.1
sceglitore di piume	6.5.3.5.2	segatore attrezzista	6.5.2.2.1
sceneggiatore	2.5.5.2.4	segatore di alberi (qualificato)	6.4.4.1.1
scenografo	2.5.5.2.5	seggiolaio in legno	6.5.2.2.2
scenografo cinematografico	2.5.5.2.5	segnalatore aeroportuale	3.1.6.3.2
scenografo teatrale	2.5.5.2.5	segnalatore ferroviario	7.4.1.2.0
scenografo televisivo	2.5.5.2.5	segnalatore marittimo	7.4.5.1.0
scenotecnico	3.4.4.1.2	segnatore di pelli di calzature	6.5.4.2.2
schedatore	4.4.2.1.0	segnatore di tronchi	8.3.2.1.0
schedulatore informatico	4.1.2.2.0	segretaria	4.1.1.1.0

segretario comunale	2.5.1.1.1	sergente	9.2.1.1.0
segretario di direzione	3.3.1.1.1	sergente maggiore	9.2.1.1.0
segretario di edizione	3.4.3.2.0	sergente maggiore capo	9.2.1.1.0
segretario di legazione	2.5.1.1.1	serigrafo	6.3.4.4.2
segretario di produzione	3.4.3.2.0	serraforme per manufatti in cemento	7.2.1.2.0
segretario di redazione	3.4.3.2.0	serramentista in legno	6.5.2.2.2
segretario di servizio	3.3.1.1.1	serrista	6.4.1.3.1
segretario di sezione	3.3.1.1.1	servitore	8.2.2.1.0
segretario di studi legali	4.1.1.1.0	servo di scena	8.2.1.1.0
segretario generale comunale	1.1.2.2.3	sessuologo	2.4.1.2.0
segretario generale del consiglio superiore della pubblica amministrazione	1.1.2.2.3	setacciatore di cereali	7.3.2.3.1
segretario generale di amministrazione statale	1.1.2.2.3	sfabbricatore	8.4.2.1.0
segretario generale di ordine di congregazione	2.5.6.1.0	sfangatore di minerali	8.4.1.1.0
segretario generale provinciale	1.1.2.2.3	sfibratore di tessuti	6.5.3.2.1
segretario giudiziario	3.4.6.1.0	sfilacciatore di tessuti	6.5.3.2.1
segretario internazionale	3.3.1.4.0	sfogliatore di legnami	6.5.2.1.2
segretario linguistico	3.3.1.4.0	sfogliatore pastaio industriale	7.3.2.3.3
segretario provinciale	2.5.1.1.1	sforbiciatore di spugne	6.5.2.3.4
segretario stenodattilografo	4.1.2.1.0	sformatore di piastrelle e laterizi	7.1.3.4.2
selciatore	6.1.2.6.2	sfnatore di ceramica	7.1.3.3.2
selezionatore caseario	6.5.1.4.0	sfnatore di laterizi	7.1.3.4.2
selezionatore di bottoni	6.5.3.5.4	sfnatore di tabacco	6.5.1.6.0
selezionatore di doghe	6.5.2.1.2	sganciatenaglie	7.4.4.3.0
selezionatore di legnami	6.5.2.2.2	sgranatore di lino	6.5.3.1.0
selezionatore di pelli	6.5.4.1.0	sgrassatore di biancheria per la casa	6.5.3.5.2
selezionatore di vetrerie	6.3.2.2.2	sgrassatore di fibre tessili	6.5.3.1.0
selezionatore musica	3.1.7.2.2	sgrossatore di marmo	6.1.1.2.0
selezionatore musica discoteca	3.4.3.1.2	sguattero	8.1.4.2.0
sellaio	6.5.4.2.4	sigaraio a mano	6.5.1.6.0
semaforista ferroviario	7.4.1.2.0	sigarettaio a macchina	7.3.2.7.0
seminatore a mano	8.3.1.1.0	silosista caseario industriale	7.3.2.2.0
semoventista (movimento terra)	7.4.4.1.0	sincronista di centrale elettrica	7.1.6.1.0
separatore di lievito (farmaceutico)	7.1.5.3.1	sincronizzatore di pellicole cinematografiche	3.1.7.2.3
seppellitore	8.4.2.1.0	sindaco	1.1.1.4.0
		sinterizzatore	7.1.2.3.0

siringatore di pasticceria industriale	7.3.2.9.0	sommozzatore manutentore manufatti metallici	6.2.1.6.0
sismologo	2.1.1.6.3	sondatore	7.1.1.3.2
sistemista	2.1.1.5.3	sondatore di pozzi petroliferi e di gas naturali	7.1.1.3.2
sistemista multiplatforma	2.1.1.5.3	soprano	2.5.5.4.4
skipper	7.4.5.3.0	sorvegliante ai pozzi di perforazione	7.1.1.3.1
smacchiatore a mano	8.2.2.1.0	sorvegliante del caricamento delle bombole	7.1.5.1.2
smacchiatore di lavanderia	6.5.3.7.0	sorvegliante delle linee ferroviarie	8.1.6.1.2
smacchiatore forestale	6.4.4.1.1	sorvegliante di acquedotto	8.1.6.1.2
smacchino qualificato	6.4.4.1.1	sorvegliante di biblioteca	8.1.6.1.1
smaltatore	6.2.3.7.0	sorvegliante di bruciatore (caldaie industriali)	7.1.6.1.0
smaltatore su vetro e ceramica	6.3.2.4.0	sorvegliante di canali	8.1.6.1.2
smerigliatore di metalli	6.2.2.3.1	sorvegliante di celle elettrolitiche (alluminio)	7.1.2.5.2
smerigliatore di vetriere	6.3.2.2.2	sorvegliante di cimiteri	8.1.6.1.1
smistatore di carri ferroviari	7.4.1.2.0	sorvegliante di idrovore	8.1.6.1.2
smistatore postale	4.4.1.3.0	sorvegliante di linea (catena di montaggio)	7.1.7.1.0
smodellatore di cioccolata industriale	7.3.2.6.2	sorvegliante di macinazione di cereali	7.3.2.3.1
smussatore di lamiere	6.2.1.8.2	sostituto avvocato dello stato	2.5.2.2.2
snervatore di lamiere	6.2.1.8.2	sostituto avvocato generale	2.5.2.2.2
snocciolatore di frutti	7.3.2.4.2	sottocapo di 1 ^a classe	9.3.1.1.0
sociologo	2.5.3.2.1	sottocapo di 1 ^a classe scelto	9.3.1.1.0
sociologo del lavoro	2.5.3.2.1	sottocapo di 2 ^a classe	9.3.1.1.0
sociologo della devianza	2.5.3.2.1	sottocapo di 3 ^a classe	9.3.1.1.0
sociologo delle organizzazioni	2.5.3.2.1	sottotenente	9.1.1.1.0
sociologo rurale	2.5.3.2.1	sottotenente di vascello	9.1.1.1.0
soffiatore di bulbi per valvole speciali	6.3.2.2.1	sottufficiale del corpo forestale	5.4.8.3.3
soffiatore di calici	6.3.2.2.1	soubrette	3.4.3.3.0
soffiatore di globi e cilindri in vetro	6.3.2.2.1	sovrintendente archivio centrale di stato	1.1.2.3.2
soffiatore di tubi per illuminazione	6.3.2.2.1	sovrintendente beni archeologici	1.1.2.3.2
soffiatore di vetro a cannula	6.3.2.2.1	sovrintendente beni architettonici e paesaggistici	1.1.2.3.2
soffittista di scena	6.5.3.6.1		
soggettista cine tv	2.5.5.2.4		
solcatore a mano	8.3.1.1.0		
solfitatore	7.3.2.8.1		
solforatore di coltivazioni legnose	6.4.1.2.0		
sommelier	5.2.2.3.2		

sovrintendente beni artistici	1.1.2.3.2	specialista in terapia del dolore	2.4.1.8.0
sovrintendente beni storici	1.1.2.3.2	specialista integrazione e collaudo software	2.1.1.4.1
sovrintendente del corpo forestale	3.4.6.3.3	specialista nell'acquisizione di beni e servizi	2.5.1.5.1
sovrintendente della pubblica sicurezza	5.4.8.3.1	specialista progettista di prodotti di editoria elettronica	2.1.1.4.1
sovrintendente scolastico regionale	1.1.2.3.1	specialista sicurezza di rete (transazioni e-commerce)	2.1.1.5.4
spadaio	6.2.2.1.1	spedizioniere	3.3.4.1.0
spalatore	8.1.4.5.0	spedizioniere doganale	3.3.4.1.0
spalatore di cava	8.4.1.1.0	spedizioniere patentato	3.3.4.1.0
spalatore di neve	8.1.4.5.0	speleologo	2.1.1.6.1
spalatore edile	8.4.2.1.0	spennatore di pollame	6.5.1.1.1
spalmatore di abrasivi (molatura di vetri)	7.1.3.2.2	sperimentatore tecnico geologico	3.1.1.1.1
spalmatore di abrasivi (vetreria)	7.1.3.2.2	spianatore di lastre di vetro	6.3.2.2.2
spalmatore di tessuti gommati	7.2.3.2.0	spianatore di legnami	6.5.2.1.2
spanditore di brecce e conglomerati stradali	8.4.2.2.0	spillettaio	6.3.1.1.0
spazzino	8.1.4.5.0	spiralista	6.3.1.1.0
specialista dell'integrazione scolastica dei disabili	2.6.5.1.0	spiritista	5.4.2.3.0
specialista di applicazioni web e multimediali	2.1.1.4.3	sportellista (di banca)	4.2.1.1.0
specialista di marketing nei servizi informatici	2.5.1.5.3	sportellista (postale)	4.2.1.2.0
specialista di sistemi multiplatforma	2.1.1.4.1	sportivo professionista	3.4.2.7.0
specialista in acquacoltura	2.3.1.1.6	spurgatore	6.1.5.2.0
specialista in attività di arbitrato e conciliazione	2.5.2.2.2	squadratore di legnami	6.5.2.1.2
specialista in commercio estero	2.5.1.5.2	squadratore di pietre	6.1.1.2.0
specialista in contabilità	2.5.1.4.1	squadratore forestale	6.4.4.1.1
specialista in medicina generale	2.4.1.2.0	staderaio	6.3.1.1.0
specialista in problemi finanziari	2.5.1.4.3	stagionatore caseario industriale	7.3.2.2.0
specialista in reti e comunicazioni informatiche	2.1.1.5.1	stagionatore di carni	6.5.1.1.1
specialista in sicurezza informatica	2.1.1.5.4	stagionatore forestale	6.4.4.1.1
		stagnatore argentatore di specchi	6.3.2.2.2
		stagnatore per immersione	7.2.2.1.0
		stagnino	6.1.3.6.1
		stalliere	8.3.2.2.0
		stampatore a cilindri per tessuti	7.2.6.5.0

stampatore a griffe su tessuti	7.2.6.5.0	stereotipista	6.3.4.3.0
stampatore a pressa di pelle e cuoio	7.2.6.6.2	sterilizzatore nel trattamento del latte	7.3.1.3.0
stampatore a rulli per tessuti	7.2.6.5.0	sterratore edile	8.4.2.1.0
stampatore a tampone per tessuti	7.2.6.5.0	sterratore edilizia civile	8.4.2.1.0
stampatore alla rotativa	6.3.4.2.0	sterratore in opere pubbliche	8.4.2.2.0
stampatore braille	6.3.4.1.0	steward	5.2.3.1.1
stampatore di caramelle	7.3.2.9.0	steward da stadio	5.4.8.6.0
stampatore di denti artificiali	6.3.1.2.0	steward del diporto	5.2.3.1.2
stampatore di maschere in cartapesta	7.2.5.1.0	stiglierista metallico	6.2.1.1.2
stampatore di metalli preziosi	6.3.1.6.1	stilista	2.5.5.1.3
stampatore di quadri per tessuti	7.2.6.5.0	stimatore d'asta	3.3.3.3.2
stampatore di tessuti a pressa	7.2.6.5.0	stimatore di difetti di tessuti	6.5.3.2.1
stampatore in cartapesta	7.2.5.1.0	stipettaio in legno	6.3.3.1.2
stampatore offset	6.3.4.2.0	stiratore cappellaio	6.5.3.3.5
stampatore su banda stagnata	6.2.1.8.2	stiratore di cravatte	6.5.3.3.3
stampatore su metallo	6.2.1.8.2	stiratore di sartoria	6.5.3.3.3
stampatore su tessuti	7.2.6.5.0	stiratore di tomaie	6.5.4.2.3
stampatore su vetro	6.3.2.2.2	stiratrice a mano	8.2.2.1.0
stampista in metallo	6.2.1.8.2	stiratrice di tintoria e lavanderia	6.5.3.7.0
statistico	2.1.1.3.2	stivalaio	6.5.4.2.4
statistico applicato	2.1.1.3.2	stivatore di carni e pesci	6.5.1.1.4
statistico economico	2.1.1.3.2	stivatore di manufatti in cemento	7.2.1.2.0
statistico esperto in controlli di qualità	2.1.1.3.2	stivatore di tabacco	6.5.1.6.0
statistico metodologico	2.1.1.3.2	stivatore di tessuti	7.2.6.3.0
statuista	2.5.5.1.1	stivatore di tronchi	8.3.2.1.0
stenditore di foglie di tabacco	6.5.1.6.0	stomatologo	2.4.1.5.0
stenditore di pasta	7.3.2.3.3	store planner	3.3.4.1.0
stenditore di reti da pesca	8.3.2.3.0	storico	2.5.3.4.1
stenditore di stampa per tessuti	7.2.6.5.0	storico dell'arte	2.5.3.4.2
stenodattilografo	4.1.2.1.0	storiografo	2.5.3.4.1
stenodattilografo in lingue estere	4.1.2.1.0	story boardista	3.4.4.1.1
stenografo	4.1.2.1.0	storyteller	2.5.4.1.3
stenografo commerciale	4.1.2.1.0	stovigliaio in ceramica e terracotta	7.1.3.3.1
stenotipista	4.1.2.1.0	stradino raccoglitore di rifiuti	8.1.4.5.0
		stringaio in cuoio	6.5.4.2.3
		stroncatore (qualificato)	6.4.4.1.1

strumentista elettronico	6.2.4.2.0	superiore generale di ordine religioso o congregazione	2.5.6.1.0
stuccatore decoratore	6.1.4.1.2	superiore provinciale di ordine religioso o congregazione	2.5.6.1.0
stuccatore di marmi	6.1.1.2.0	supervisore alle casse	5.1.2.3.0
stuccatore di mobili	6.3.3.1.2	supervisore delle attività di customer care	3.1.5.5.0
stuccatore edile	6.1.4.1.2	supervisore di call center	3.1.5.5.0
stuccatore figurinista	6.1.4.1.2	supervisore di help desk	3.1.5.5.0
stufatore di emmenthal industriale	7.3.2.2.0	supervisore di reparto vendite in un supermercato	5.1.2.3.0
subbiatore	6.5.3.2.1	supervisore nei cantieri edili	3.1.5.2.0
suggeritore	3.4.3.2.0	supervisore nelle cave	3.1.5.1.0
sugheraio	6.5.2.3.4	supervisore smistamento e prezzatura merci	5.1.2.3.0
sugheraio (nella forestazione)	6.4.4.1.2	svasatore di prodotti in vetro	6.3.2.2.1
sugheraio resinatore	6.4.4.1.2	sviluppatore software	2.1.1.4.1
suonatore	2.5.5.4.3	tabacchicoltore	6.4.1.1.0
suonatore di arpa	2.5.5.4.3	tacheometrista	3.1.3.5.0
suonatore di basso tuba	2.5.5.4.3	tagliabosco (qualificato)	6.4.4.1.1
suonatore di batteria	2.5.5.4.3	tagliaerba	8.3.1.2.0
suonatore di chitarra	2.5.5.4.3	tagliapietre	6.1.1.2.0
suonatore di clarinetto	2.5.5.4.3	tagliariso	8.3.1.1.0
suonatore di clarino	2.5.5.4.3	tagliatore a macchina per produzione in serie di abbigliamento	7.2.6.3.0
suonatore di contrabbasso	2.5.5.4.3	tagliatore ad arco elettrico	6.2.1.7.0
suonatore di corno	2.5.5.4.3	tagliatore autogenista	6.2.1.2.0
suonatore di fagotto	2.5.5.4.3	tagliatore cucitore a mano	6.5.3.3.2
suonatore di fisarmonica	2.5.5.4.3	tagliatore di ardesia	6.1.1.2.0
suonatore di flauto	2.5.5.4.3	tagliatore di capi in pelle	6.5.3.4.2
suonatore di oboe	2.5.5.4.3	tagliatore di cinte in tessuto	6.5.3.3.2
suonatore di organo	2.5.5.4.3	tagliatore di cravatte	6.5.3.3.2
suonatore di ottavino	2.5.5.4.3	tagliatore di cuoio da suola	6.5.4.2.2
suonatore di pianoforte	2.5.5.4.3	tagliatore di fodere di valigeria	6.5.4.3.2
suonatore di sassofono	2.5.5.4.3	tagliatore di fodere per calzature	6.5.4.2.2
suonatore di timpani	2.5.5.4.3	tagliatore di foglie di tabacco	7.3.2.7.0
suonatore di tromba	2.5.5.4.3	tagliatore di gemme	6.3.1.6.2
suonatore di trombone	2.5.5.4.3	tagliatore di guanti	6.5.3.4.2
suonatore di viola	2.5.5.4.3	tagliatore di lamiera	6.2.1.3.1
suonatore di violino	2.5.5.4.3		
suonatore di violoncello	2.5.5.4.3		
suonatore di xilofono	2.5.5.4.3		
suora	3.4.5.5.0		
superinterder	3.4.2.5.1		

tagliatore di lastre e cristalli di vetro	6.3.2.2.2	tecnico abbattimento fumi	3.1.8.3.2
tagliatore di legna	8.3.2.1.0	tecnico addetto a impianti di potabilizzazione dell'acqua	3.1.4.1.4
tagliatore di macelleria	6.5.1.1.1	tecnico addetto ai depuratori delle acque di rifiuto	3.1.4.1.4
tagliatore di marocchino	6.5.4.2.2	tecnico addetto ai servizi ausiliari del reattore	3.1.1.1.2
tagliatore di pelli per poltrone e divani	6.5.3.6.3	tecnico addetto al controllo antiriciclaggio	3.3.2.2.0
tagliatore di pellicceria	6.5.3.4.2	tecnico addetto al montaggio in digitale	3.1.7.2.3
tagliatore di pesce	6.5.1.1.3	tecnico addetto al playback	3.1.7.2.3
tagliatore di pietre litografiche	6.1.1.2.0	tecnico addetto al restauro in digitale	3.1.7.2.3
tagliatore di similpelle ed affini	6.5.3.6.3	tecnico addetto al rilascio delle licenze pubbliche	3.4.6.6.1
tagliatore di sughero	6.5.2.3.4	tecnico addetto al servizio rilevazione di radiazioni	3.1.1.1.2
tagliatore di tomaie	6.5.4.2.2	tecnico addetto alla centrale elettrica eolica	3.1.4.2.1
tagliatore di valigeria ed affini	6.5.4.3.2	tecnico addetto alla centrale elettrica geotermica	3.1.4.2.1
tagliatore di vegetali	7.3.2.4.2	tecnico addetto alla centrale elettrica solare	3.1.4.2.1
tagliatore di velluti	6.5.3.3.2	tecnico addetto alla tempera di metalli	3.1.3.2.3
tagliatore di vetro a dischi diamantati	6.3.2.2.2	tecnico addetto alle esplorazioni geofisiche	3.1.1.1.1
tagliatore di vetro a gas	6.3.2.2.2	tecnico addetto all'ufficio passaporti	3.4.6.6.2
tagliatore di vetro a sega circolare	6.3.2.2.2	tecnico aerospaziale	3.1.6.2.3
tagliatore industriale di bobine di filato	7.2.6.1.0	tecnico al mixage tv	3.1.7.2.1
tagliatore ossiacetilenico	6.2.1.2.0	tecnico alimentare e bioalimentare	3.2.2.3.2
tagliatore pastaio industriale	7.3.2.3.3	tecnico alla consolle di controllo radio tv	3.1.7.2.1
tagliatore-spiodatore alla cava	7.1.1.1.0	tecnico alla distribuzione di energia elettrica	3.1.4.2.1
tagliatubi di tubi per estrusione	7.1.2.4.2	tecnico alla duplicazione video cassette nastri	3.1.7.2.3
talassografo	2.1.1.6.5	tecnico alla produzione di energia elettrica	3.1.4.2.1
talent scout	3.4.2.5.2		
tapparellista in legno	6.5.2.2.2		
tappezziere di tende	6.5.3.6.1		
tappezziere in crine vegetale	6.5.3.6.5		
tappezziere per auto	6.5.3.6.5		
tappezziere per mobili	6.5.3.6.5		
taratore di torni	6.2.2.3.1		
taratore di zuccheri	7.3.2.5.0		
tassidermista	3.2.2.3.3		
tassonomo	2.3.1.1.7		
tatuatore	5.4.3.2.0		
tavellaio	7.1.3.4.1		
tazzaio in ceramica	6.3.2.1.2		

tecnico alla sonorizzazione radio tv	3.1.7.2.1	tecnico controllo radiazioni interne ed esterne impianto nucleare	3.1.1.1.2
tecnico alle registrazioni radio tv	3.1.7.2.1	tecnico controllore di radar per l'assistenza al volo	3.1.6.3.1
tecnico alle riprese esterne	3.1.7.2.1	tecnico cooperazione agricola	3.2.2.1.1
tecnico all'impianto sonoro cine tv	3.1.7.2.1	tecnico degli apparati di doppiaggio cine tv	3.1.7.2.3
tecnico analista chimico	3.1.1.2.0	tecnico dei ripetitori radio	3.1.3.4.0
tecnico archivista d'antichità	3.4.4.2.2	tecnico dei servizi per l'impiego	3.4.5.3.0
tecnico audio	3.1.7.2.2	tecnico del controllo tempo e metodi	3.3.1.5.0
tecnico audiometrista	3.2.1.3.1	tecnico del monitoraggio e audit ambientale	3.1.8.3.1
tecnico audioprotesista	3.2.1.4.2	tecnico del montaggio elettronico	3.1.7.2.3
tecnico avionico di elicottero	3.1.6.2.2	tecnico del restauro dei beni culturali	3.4.4.4.0
tecnico balistico	3.1.1.1.2	tecnico del trattamento di superfici inquinate	3.1.8.3.2
tecnico calcolatore meccanico	3.1.3.1.0	tecnico del trattamento, trasporto e smaltimento rifiuti solidi urbani	3.1.8.3.2
tecnico calcolatore navale	3.1.6.1.2	tecnico del turismo integrato	3.4.1.1.0
tecnico carico e scarico combustibile dell'impianto nucleare	3.1.1.1.2	tecnico del web marketing	3.3.3.5.0
tecnico cartografico	3.1.3.7.3	tecnico della catalogazione informatizzata	3.1.2.2.0
tecnico celle solari	3.1.3.6.0	tecnico della fisiopatologia cardiocircolatoria e della perfusione cardiovascolare	3.2.1.4.4
tecnico chimico	3.1.1.2.0	tecnico della fruizione museale	3.4.4.2.1
tecnico coltivazione giacimenti minerali	3.1.3.2.2	tecnico della gestione dei servizi nei call center	3.1.5.5.0
tecnico coltivazioni arboree	3.2.2.1.1	tecnico della gestione post vendita	3.3.3.4.0
tecnico commerciale	3.3.3.4.0	tecnico della manutenzione aerospaziale	3.1.6.2.3
tecnico conduttore di processo meccanico	3.1.3.1.0	tecnico della mediazione sociale	3.4.5.2.0
tecnico conservazione e stabilizzazione del suolo	3.1.8.3.2	tecnico della prevenzione nell'ambiente e nei luoghi di lavoro	3.2.1.5.1
tecnico controllo e certificazione agricoltura biologica	3.2.2.1.1		
tecnico controllo qualità settore alimentare	3.1.5.4.2		
tecnico controllo qualità settore chimico	3.1.5.3.0		
tecnico controllo qualità settore tessile	3.1.5.3.0		
tecnico controllo radiazioni	3.1.1.1.2		

tecnico della produzione ceramica	3.1.3.2.1	tecnico di apparati elettroencefalografici	3.1.7.3.0
tecnico della registrazione del doppiaggio	3.1.7.2.3	tecnico di apparati per la dialisi	3.1.7.3.0
tecnico della sicurezza portuale	3.1.8.1.0	tecnico di apparati per l'immunodiagnostica	3.1.7.3.0
tecnico della trasformazione alimentare	3.2.2.3.2	tecnico di apparati radiografici	3.1.7.3.0
tecnico della valutazione del lavoro	3.3.1.5.0	tecnico di apparati schermografici	3.1.7.3.0
tecnico dell'alta frequenza	3.1.2.6.2	tecnico di apparecchi di diagnostica computerizzata (tac, ecografia)	3.1.7.3.0
tecnico dell'ambiente	3.1.8.3.1	tecnico di apparecchi medicali	3.1.7.3.0
tecnico delle costruzioni aerospaziali	3.1.6.2.3	tecnico di apparecchiature meccaniche di impianti nucleari	3.1.3.1.0
tecnico delle luci	3.1.7.2.1	tecnico di biblioteca	3.4.4.2.2
tecnico delle preparazioni alimentari	3.1.5.4.1	tecnico di cantiere edile	3.1.5.2.0
tecnico delle risorse idriche	3.1.3.5.0	tecnico di catene di montaggio automatizzate	3.1.4.1.5
tecnico delle stazioni di pompaggio in condotte e reti idriche	3.1.4.2.2	tecnico di circolazione ferroviaria	3.1.6.4.0
tecnico delle telecomunicazioni	3.1.2.6.1	tecnico di collaudo e integrazione di sistemi	3.1.2.5.0
tecnico delle trasmissioni esterne radio tv	3.1.2.6.2	tecnico di commutazione	3.1.4.2.1
tecnico dell'inserimento lavorativo	3.4.5.3.0	tecnico di direzione dei vigili del fuoco	3.4.6.3.2
tecnico dell'offerta enogastronomica	3.4.1.1.0	tecnico di effetti speciali	3.1.7.2.1
tecnico dell'organizzazione del lavoro	3.3.1.5.0	tecnico di effetti speciali elettronici	3.1.7.2.1
tecnico depurazione acque nere	3.1.4.1.4	tecnico di effetti speciali sonori	3.1.7.2.2
tecnico di agenzia di viaggio	3.4.1.4.0	tecnico di esercizio per la distribuzione dell'acqua	3.1.4.2.2
tecnico di agenzia di vigilanza	3.4.5.4.0	tecnico di esercizio per la distribuzione di elettricità	3.1.4.2.3
tecnico di apparati di medicina nucleare	3.1.7.3.0	tecnico di esercizio per la distribuzione di gas	3.1.4.2.2
tecnico di apparati di ricezione da satellite	3.1.2.6.2	tecnico di formazione treno	3.1.6.4.0
tecnico di apparati diagnostici a tecnologie avanzate (nucleari, chimiche)	3.1.7.3.0	tecnico di impianti avionici	3.1.6.2.2
tecnico di apparati e sistemi elettronici	3.1.3.4.0	tecnico di impianti chimici	3.1.4.1.2
		tecnico di impianti di depurazione	3.1.4.1.4

tecnico di impianti di recupero e riciclaggio dei rifiuti	3.1.8.3.2	tecnico di ripresa cinematografica	3.1.7.2.1
tecnico di impianti elettrici corrente forte	3.1.3.3.0	tecnico di ripresa microfoniche	3.1.7.2.2
tecnico di impianti per la produzione della carta	3.1.4.1.3	tecnico di ripresa televisiva	3.1.7.2.1
tecnico di impianti per la produzione di metalli	3.1.4.1.1	tecnico di robot industriale	3.1.4.1.5
tecnico di impianti solari di riscaldamento	3.1.3.6.0	tecnico di scienze forestali	3.2.2.1.2
tecnico di insetticidi naturali	3.2.2.1.1	tecnico di sponsorizzazioni	3.3.3.6.1
tecnico di interconnessione con sistemi complessi	3.1.2.2.0	tecnico di statistica demografica	3.1.1.3.0
tecnico di laboratorio biochimico	3.2.2.3.1	tecnico di statistica economica	3.1.1.3.0
tecnico di laboratorio chimico	3.1.1.2.0	tecnico di statistica sanitaria	3.1.1.3.0
tecnico di lotta biologica guidata	3.2.2.1.1	tecnico di trasmettitore radio tv	3.1.2.6.2
tecnico di marketing e management turistico	3.3.3.5.0	tecnico di ufficio turistico	3.4.1.4.0
tecnico di marketing nelle aziende di pubblicità	3.3.3.5.0	tecnico di volo	3.1.6.2.2
tecnico di marketing operativo	3.3.3.5.0	tecnico disinquinamento mare	3.1.8.3.2
tecnico di marketing strategico	3.3.3.5.0	tecnico dosimetrista	3.1.1.1.2
tecnico di micropropagazione	3.2.2.1.1	tecnico erborista	3.2.1.7.0
tecnico di monitoraggio acqua	3.1.8.3.1	tecnico esperto del recupero dei terreni	3.1.8.3.2
tecnico di monitoraggio antincendi boschivi	3.1.8.3.1	tecnico esperto di antinfortunistica	3.1.8.2.0
tecnico di monitoraggio aria	3.1.8.3.1	tecnico esperto di computer aided design, computer aided manufacturing	3.1.2.2.0
tecnico di neurofisiopatologia	3.2.1.3.4	tecnico esperto in miglioramento genetico animale	3.2.2.2.0
tecnico di programmazione e produzione cine tv	3.1.7.2.1	tecnico esperto in shiatsu ed altre terapie orientali	3.2.1.7.0
tecnico di programmazione macchine a controllo numerico	3.1.2.2.0	tecnico esperto office automation	3.1.2.2.0
tecnico di proiezione	3.1.7.2.1	tecnico esperto trattamento riciclaggio prodotti industriali tossici	3.1.8.3.2
tecnico di radar	3.1.2.6.2	tecnico ferroviario di verifica	3.1.6.4.0
tecnico di reattore nucleare di potenza	3.1.4.2.1	tecnico fonti energetiche rinnovabili	3.1.3.6.0
tecnico di regia audio	3.1.7.2.2	tecnico forestale	3.2.2.1.2
tecnico di ricerca operativa	3.1.1.3.0	tecnico hardware assistenza clienti	3.1.3.4.0
tecnico di rilevamento di campo elettromagnetico	3.1.3.4.0	tecnico impatto e sicurezza ambientale nell'industria	3.1.8.3.1

tecnico impianti incenerimento rifiuti solidi urbani	3.1.4.2.1	tecnico laureato nelle scienze matematiche	2.6.2.1.1
tecnico in computer grafica	3.1.2.2.0	tecnico laureato nelle scienze mediche	2.6.2.2.3
tecnico in fibre ottiche	3.1.3.4.0	tecnico laureato nelle scienze pedagogiche	2.6.2.5.2
tecnico in scienze della produzione animale	3.2.2.2.0	tecnico laureato nelle scienze politiche	2.6.2.7.2
tecnico inquinamento acustico	3.1.8.3.1	tecnico laureato nelle scienze psicologiche	2.6.2.5.2
tecnico inquinamento elettromagnetico	3.1.8.3.1	tecnico laureato nelle scienze sociali	2.6.2.7.2
tecnico isolamento termico fabbricati	3.1.3.5.0	tecnico laureato nelle scienze statistiche	2.6.2.6.0
tecnico laboratorio fertilizzanti (agraria)	3.2.2.1.1	tecnico laureato nelle scienze storiche	2.6.2.5.1
tecnico laser	3.1.3.4.0	tecnico laureato nelle scienze veterinarie	2.6.2.2.2
tecnico laureato nelle scienze agrarie e della produzione animale	2.6.2.2.2	tecnico librario	3.4.4.2.2
tecnico laureato nelle scienze biologiche	2.6.2.2.1	tecnico localizzazione e costruzione discariche controllate	3.1.8.3.2
tecnico laureato nelle scienze chimiche e farmaceutiche	2.6.2.1.3	tecnico manutentore di impianto nucleare	3.1.1.1.2
tecnico laureato nelle scienze dell'informazione	2.6.2.1.1	tecnico manutenzione del reattore, soffianti e scambiatori di calore	3.1.1.1.2
tecnico laureato nelle scienze della terra	2.6.2.1.4	tecnico metallografo	3.1.3.2.3
tecnico laureato nelle scienze dell'antichità	2.6.2.4.0	tecnico metalloscopista	3.1.3.2.3
tecnico laureato nelle scienze economiche	2.6.2.6.0	tecnico nucleare	3.1.1.1.2
tecnico laureato nelle scienze filologico-letterarie	2.6.2.4.0	tecnico oleario	3.2.2.3.2
tecnico laureato nelle scienze filosofiche	2.6.2.5.1	tecnico operatore agricolo biologico	3.2.2.1.1
tecnico laureato nelle scienze fisiche	2.6.2.1.2	tecnico operatore di raggi gamma	3.1.1.1.2
tecnico laureato nelle scienze giuridiche	2.6.2.7.1	tecnico orticoltore	3.2.2.1.1
tecnico laureato nelle scienze ingegneristiche civili e dell'architettura	2.6.2.3.1	tecnico ortopedico	3.2.1.4.1
tecnico laureato nelle scienze ingegneristiche e dell'architettura	2.6.2.3.1	tecnico per apparecchiature elettriche di impianti nucleari	3.1.3.3.0
		tecnico per il disinquinamento biologico	3.1.8.3.2

4. Elenco alfabetico delle voci professionali

467

tecnico per la gestione, manutenzione ed uso di robot industriali	3.1.3.4.0	tecnico specialista di applicazioni informatiche	3.1.2.2.0
tecnico per la lucidatura di cartoni animati	3.4.4.1.1	tecnico specialista di linguaggi di programmazione	3.1.2.1.0
tecnico per l'assistenza ai giovani disabili	3.4.5.2.0	tecnico specialista in acquacoltura	3.2.2.2.0
tecnico per utilizzazione delle terre marginali	3.2.2.1.1	tecnico statistico	3.1.1.3.0
tecnico ponti radio	3.1.2.6.2	tecnico statistico di controllo di qualità	3.1.1.3.0
tecnico progettista di impianti radio	3.1.3.4.0	tecnico taratore elettrotecnico	3.1.3.3.0
tecnico progettista di impianti televisivi	3.1.3.4.0	tecnico telematico	3.1.2.6.1
tecnico progettista di prefabbricati	3.1.3.5.0	tecnico turistico del diporto	3.4.1.1.0
tecnico programmazione macchine a controllo numerico	3.1.3.1.0	tecnico veterinario	3.2.2.3.3
tecnico pubblicitario	3.3.3.6.1	tecnico video addetto al telecinema	3.1.7.2.3
tecnico radio frequenze	3.1.3.4.0	tecnico vivaista	3.2.2.1.1
tecnico recupero calore in cascata	3.1.3.6.0	tecnologo alimentare	2.3.1.1.4
tecnico restauratore	3.4.4.4.0	tegolaio	7.1.3.4.1
tecnico riabilitazione psichiatrica	3.2.1.2.6	telaista per biciclette	6.2.3.1.3
tecnico rilevatore geofisico	3.1.1.1.1	telaista per motociclette	6.2.3.1.1
tecnico riparatore di sistemi di calcolo	3.1.3.4.0	telecineoperatore	3.1.7.2.1
tecnico risparmio energia industriale	3.1.3.6.0	telefonista addetto ai Call Center per l'informazione	4.2.2.4.0
tecnico rvm	3.1.7.2.1	telefonista addetto alla ricezione delle lamentele	4.2.2.4.0
tecnico sanitario di laboratorio biomedico	3.2.1.3.2	telefonista addetto alle informazioni	4.2.2.4.0
tecnico sanitario di radiologia medica	3.2.1.3.3	temperatore di cioccolata industriale	7.3.2.6.2
tecnico selezionatore nuove specie vegetali	3.2.2.1.1	tenente	9.1.1.1.0
tecnico selezione automatica dei rifiuti solidi urbani	3.1.8.3.2	tenente colonnello	9.1.1.1.0
tecnico sistemista radiocomunicazioni	3.1.2.6.2	tenente della guardia di finanza	3.4.6.4.0
tecnico smaltimento rifiuti sanitari	3.1.8.3.2	tenente di vascello	9.1.1.1.0
		tenente generale	9.1.1.1.0
		tenore	2.5.5.4.4
		teologo	2.5.6.1.0
		teosofo	2.5.6.1.0
		terapista della neuro e psicomotricità dell'età evolutiva	3.2.1.2.5
		terapista occupazionale	3.2.1.2.8

terminologo	2.5.4.4.1	tossicologo	2.3.1.2.1
termofrigorista industriale	6.2.3.5.1	tracciatore di cantiere	6.2.1.3.2
termoidraulico	6.1.3.6.1	tracciatore di carpenteria	6.2.1.3.2
termosifonista	6.1.3.6.2	tracciatore di cilindri	6.2.2.2.0
terracottaio	6.3.2.1.1	tracciatore navale	6.2.1.3.2
terrazziere agricolo	8.3.1.1.0	tracciatore su lamiera	6.2.1.3.2
terrazziere edilizia civile	8.4.2.1.0	traduttore	2.5.4.3.0
terrazziere in opere pubbliche	8.4.2.2.0	traduttore di testi	2.5.4.3.0
tesoriere	3.3.1.2.2	traduttore in simultanea	2.5.4.3.0
tesoriere di banca	3.3.2.2.0	traduttore tecnico	2.5.4.3.0
tessitore a mano	6.5.3.2.1	trafilatore di barre	7.1.2.4.1
tessitore di tappeti a mano	6.5.3.2.1	trafilatore di materie plastiche	7.2.3.3.0
tessitore di tappeti industriali	7.2.6.2.0	trafilatore di metalli preziosi	6.3.1.6.1
timoniere	7.4.5.1.0	trafilatore di paste artigianali	6.5.1.2.2
tinteggiatore su macchinari per cartotecnica	7.2.5.2.0	trafilatore di tubi metallici	7.1.2.4.1
tintore artigianale di tessuti	6.5.3.2.3	trafilatore di vetreria	7.1.3.2.2
tintore di abiti e tessuti non industriali	6.5.3.7.0	trafilatore pastaio industriale	7.3.2.3.3
tintore industriale di filati	7.2.6.4.0	trafilatore per metalli	7.1.2.4.1
tintore industriale di tessuti	7.2.6.4.0	traforatore a fiamma	6.2.1.2.0
tipografo impressore	6.3.4.1.0	tramoggia di vinificazione	7.3.2.8.1
tiratore di lastre di vetro	7.1.3.2.2	tramoggia di granaglie	7.3.2.3.1
tiratore di pasta alimentare	7.3.2.3.3	tramoggista per manufatti in cemento	7.2.1.2.0
tiratore di reti da pesca	8.3.2.3.0	tramviere	7.4.2.2.0
tiratubo di trafilatoi per metalli	7.1.2.4.1	tranciatore a fustelle di conceria	6.5.4.1.0
titolista	3.1.7.2.3	tranciatore di materie plastiche	7.2.3.3.0
tolettista di animali domestici	5.4.5.2.0	tranciatore di pelli di calzoleria	6.5.4.2.2
tondinaio di vetreria	7.1.3.2.2	tranciatore di soles	6.5.4.2.2
torchiatore di tabacchificio	7.3.2.7.0	tranciatore di tacchi e sottotacchi	6.5.4.2.2
torchista pastaio industriale	7.3.2.3.3	tranciatore di tesserine di materiale lapideo	7.1.1.2.0
torcitore e ritorcitore di filati	7.2.6.1.0	tranciatore di valigeria	6.5.4.3.2
torcoliere	6.3.4.1.0	transferista (addetto all'assistenza e ricevimento agli arrivi e partenze)	5.2.3.2.0
tornitore di isolatori in vetro e ceramica	7.1.3.2.2	trapanista attrezzista	6.2.2.3.1
torrefattore di caffè	7.3.2.6.1	trapanista di materie plastiche	7.2.3.3.0
torrefattore di semi di cacao	7.3.2.6.1		
tosatore di cani	8.3.2.2.0		
tosatore di pecore	8.3.2.2.0		

trapanista di precisione	6.3.1.1.0	ufficiale di navigazione del diporto	3.1.6.1.1
trapezista	2.5.5.5.3	ufficiale di polizia giudiziaria	3.4.6.2.0
trapiantatore	6.4.1.3.1	ufficiale di rotta aerea	3.1.6.2.1
trapuntaio tappezziere	6.5.3.6.1	ufficiale di stato civile	3.4.6.6.2
trascrittore di musica	2.5.5.4.1	ufficiale esattoriale	4.2.1.3.0
trasportatore (camionista)	7.4.2.3.0	ufficiale giudiziario	3.4.6.1.0
trasportatore di tronchi	8.3.2.1.0	ufficiale sanitario	2.4.1.1.0
traumatologo	2.4.1.3.0	uniformizzatore di cascami di gomma rigenerati	7.2.3.2.0
travasatore di vini	7.3.2.8.1	uomo di garage	8.1.4.4.0
traversaro per uso ferroviario	7.2.4.1.0	urbanista	2.2.2.1.2
tricromista	6.3.4.1.0	orologio	2.4.1.3.0
trinciatore di foglie di tabacco	7.3.2.7.0	usciera	8.1.2.1.0
triturratore di carni	6.5.1.1.1	usciera ascensorista	8.1.2.1.0
trivellatore di pozzi artesiani	7.1.1.3.1	usciera di banca	8.1.2.1.0
trivellatore di pozzi di gas naturali	7.1.1.3.1	usciera di ospedale	8.1.2.1.0
trivellatore di pozzi petroliferi	7.1.1.3.1	usciera di studio medico	8.1.2.1.0
trivellista	7.4.4.2.1	usciera di ufficio	8.1.2.1.0
trolleista ferroviario	7.4.1.2.0	usciera notificatore	8.1.2.1.0
trombettista	2.5.5.4.3	usciera ricevitore postale	8.1.2.1.0
trovarobe	8.2.1.1.0	utensilista	6.2.2.3.1
truccatore cine-teatrale	5.4.3.2.0	vagonista caricatore di miniere e cave	8.4.1.1.0
truccatore estetico	5.4.3.2.0	valigiaio	6.5.4.3.4
tubista in cemento	7.2.1.2.0	valletto (usciera annunciatore)	8.1.2.1.0
tubista in ceramica e terracotta	7.1.3.3.1	vallivo di pesca in laguna	6.4.5.2.0
tubista in gomma	7.2.3.2.0	valutatore proprietà immobiliari	3.3.4.5.0
tubista navale	6.2.1.4.0	vangatore	8.3.1.1.0
tubocrusca (molitura cereali)	7.3.2.3.1	vaporizzatore (tabacchifici)	7.3.2.7.0
tubofarina	7.3.2.3.1	vaporizzatore addetto al trattamento del legno	6.5.2.1.2
tumulatore	8.4.2.1.0	vasaio	6.3.2.1.1
turbinista (petrolchimica)	7.1.5.1.1	vaschista per impasti di manufatti in cemento	7.2.1.2.0
turbosabbatore di vetreria	6.3.2.2.2	velinatore di cartiera	7.1.4.3.0
uditore giudiziario	2.5.2.4.0	vendemmiatore	6.4.1.2.0
ufficiale dei vigili urbani	3.4.6.3.1	venditore ambulante di bibite	8.1.1.1.0
ufficiale della polizia di stato	3.4.6.2.0	venditore ambulante di bigiotteria	8.1.1.1.0
ufficiale di coperta	3.1.6.1.2		
ufficiale di macchina (marina mercantile)	3.1.6.1.2		
ufficiale di macchina del diporto	3.1.6.1.2		

venditore ambulante di biglietti di lotteria	8.1.1.1.0	verificatore di linee elettriche	6.2.4.1.1
venditore ambulante di borse	8.1.1.1.0	verificatore di pezze	6.5.3.2.1
venditore ambulante di calzature	8.1.1.1.0	verificatore di rottami	7.1.2.1.1
venditore ambulante di capi di abbigliamento	8.1.1.1.0	verificatore di tessuti stampati	7.2.6.5.0
venditore ambulante di capi di biancheria intima	8.1.1.1.0	verniciatore a fuoco	6.2.3.7.0
venditore ambulante di casalinghi	8.1.1.1.0	verniciatore a macchina automatica	7.1.7.1.0
venditore ambulante di chincaglierie	8.1.1.1.0	verniciatore a mano	6.2.3.7.0
venditore ambulante di cosmetici	8.1.1.1.0	verniciatore a spruzzo	6.2.3.7.0
venditore ambulante di detersivi	8.1.1.1.0	verniciatore all'aerografo	6.2.3.7.0
venditore ambulante di dolci	8.1.1.1.0	verniciatore di calzature	6.5.4.2.3
venditore ambulante di fiori	8.1.1.1.0	verniciatore di ceramiche	6.3.2.4.0
venditore ambulante di frutti di mare	8.1.1.1.0	verniciatore di valigeria	6.5.4.3.3
venditore ambulante di gelati	5.2.2.2.2	verniciatore industriale di insegne	6.2.3.7.0
venditore ambulante di generi alimentari	8.1.1.1.0	verniciatore industriale di strumenti musicali	6.2.3.7.0
venditore ambulante di giocattoli	8.1.1.1.0	verniciatore letterista	6.2.3.7.0
venditore ambulante di hot dog	5.2.2.2.2	verricellista	7.4.4.3.0
venditore ambulante di indumenti ed oggetti usati	8.1.1.1.0	vescovo	2.5.6.1.0
venditore ambulante di libri	8.1.1.1.0	veterinario	2.3.1.4.0
venditore ambulante di porchetta	5.2.2.2.2	veterinario di allevamento (animali da reddito)	2.3.1.4.0
venditore ambulante di tessuti	8.1.1.1.0	vetraio in edifici	6.1.3.5.0
venditore porta a porta	5.1.2.5.1	vetraio molatore	6.3.2.2.2
venditore prodotti finanziari e azionari	3.3.2.1.0	vetrinista	5.1.3.3.0
ventilatorista industriale	6.2.3.5.1	viaggiatore di commercio	3.3.4.6.0
ventriloquo	3.4.3.3.0	vibratore di voci	6.3.1.3.1
vergaro pastore	6.4.2.2.0	vice ambasciatore	1.1.2.1.0
verificatore di carri ferroviari	7.4.1.2.0	vice avvocato dello stato	2.5.2.2.2
verificatore di contatori	8.1.2.2.0	vice avvocato generale	2.5.2.2.2
		vice brigadiere	9.2.1.1.0
		vice cancelliere	3.4.6.1.0
		vice commissario della pubblica sicurezza	2.5.1.1.3
		vice ispettore della pubblica sicurezza	3.4.6.2.0
		vice prefetto ispettore	1.1.2.2.1
		vice prefetto vicario	1.1.2.2.1
		vice questore aggiunto della pubblica sicurezza	2.5.1.1.3

vice questore aggiunto forestale	2.5.1.1.3	zappatore	8.3.1.1.0
vice sovrintendente della pubblica sicurezza	5.4.8.3.1	zavorratore navale	7.4.5.1.0
videoterminalista (per la scrittura)	4.1.2.1.0	zincatore	7.2.2.1.0
videoterminalista (per l'immissione dati)	4.1.2.2.0	zincografo	6.3.4.3.0
vigilatrice di bambini	5.4.4.2.0	zolfataio	7.1.1.1.0
vigilatrice di colonia	5.4.4.2.0	zoologo	2.3.1.1.6
vigilatrice d'infanzia	3.2.1.1.1	zoonomo	3.2.2.2.0
vigile annonario	5.4.8.2.0	zootecnico	3.2.2.2.0
vigile campestre	5.4.8.1.0	zootecnico forestale	3.2.2.2.0
vigile comunale	5.4.8.2.0	zuccheratore di melassa	7.3.2.5.0
vigile del fuoco	5.4.8.4.1	zuccheriere	7.3.2.5.0
vigile privato notturno	5.4.8.6.0		
vigile sanitario	5.4.8.2.0		
vigile urbano	5.4.8.2.0		
vigile veterinario	5.4.8.2.0		
vinificatore	7.3.2.8.1		
violinista	2.5.5.4.3		
violista	2.5.5.4.3		
violoncellista	2.5.5.4.3		
virologo	2.4.1.4.0		
visagista	5.4.3.2.0		
visual merchandiser addetto all'esposizione dei prodotti	5.1.3.3.0		
visualizer nelle agenzie di pubblicità	3.3.3.6.1		
viticoltore	6.4.1.2.0		
viticoltore vignaiolo	6.4.1.2.0		
vivaista	6.4.1.3.1		
vulcanizzatore di pneumatici	7.2.3.1.0		
vulcanologo	2.1.1.6.3		
vulcanologo geo-tellurico	2.1.1.6.3		
vuotatempera	6.3.2.2.2		
vuotatore di pozzo nero	6.1.5.2.0		
web designer	2.5.5.1.4		
web master	3.1.2.3.0		
xilografo incisore	6.3.4.4.2		

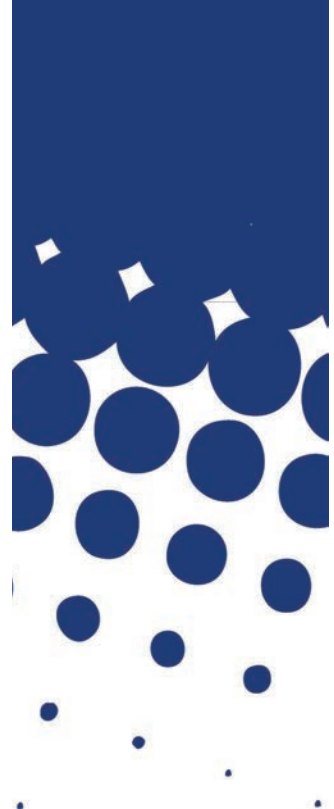

APPENDICE A

Avvertenze per la codifica delle professioni

La classificazione delle professioni, come ogni tassonomia che aspira a cogliere la variabilità di un fenomeno, rappresenta un punto di vista sulla realtà ed è costituita da un insieme di criteri scelti per raggruppare e distinguere in maniera significativa gli elementi sotto osservazione, nel caso specifico le occupazioni esistenti nel nostro Paese.

Nel classificare gli individui in base al lavoro svolto, tuttavia, è bene precisare che le fonti della statistica ufficiale utilizzano numerose chiavi di lettura, che rinviano a diversi domini concettuali. Le più ricorrenti tra queste sono:

1. la condizione lavorativa
2. la posizione nella professione
3. la professione
4. l'attività economica

La trasformazione dei concetti sopraelencati in variabili presuppone il riconoscimento di ambiti di misura differenti che, sebbene limitrofi, devono essere tenuti ben distinti, in sede di rilevazione empirica, per evitare indebite sovrapposizioni concettuali. In questa prospettiva può risultare utile richiamare i principi sottesi dalle diverse variabili:

1. La "Condizione lavorativa" introduce la disamina della dimensione lavorativa, stabilendo in partenza se un individuo, in un determinato periodo di riferimento, è "occupato", "in cerca di occupazione" o "inattivo". Il criterio utilizzato per essere riconosciuto come occupato, stabilito a livello internazionale, concerne l'esecuzione di almeno un'ora di lavoro retribuita nell'ultima settimana. L'insieme degli occupati e delle persone in cerca di occupazione costituisce l'aggregato delle forze di lavoro, mentre gli inattivi costituiscono l'insieme delle non forze di lavoro.
2. Relativamente all'insieme degli occupati, la variabile attinente alla "Posizione nella professione" consente di suddividere gli occupati in "autonomi" e "dipendenti". Tale variabile coglie il livello di autonomia e di responsabilità esercitato dal lavoratore e il suo rapporto con i mezzi di produzione. I criteri di base utilizzati per definire tale concetto sono il rischio economico e il tipo di autorità esercitata sugli altri lavoratori e sull'impresa o ente. Così, ad esempio, i lavoratori autonomi sono generalmente più esposti, rispetto a un lavoratore dipendente, ai rischi economici, essendo la loro remunerazione direttamente legata al profitto dell'impresa. I lavoratori autonomi sono a loro volta distinti in: "imprenditori", "liberi professionisti", "lavoratori in proprio", "coadiuvanti nell'azienda di un familiare" e "soci di cooperativa", mentre i lavoratori dipendenti in "dirigenti", "quadri", "impiegati", "operai", "apprendisti" e "lavoratori presso il proprio domicilio per conto di un'impresa".
3. La variabile "Professione", oggetto del presente volume, individua la natura del lavoro svolto dagli occupati. Nella definizione data dall'Ufficio internazionale del lavoro, una professione è "un insieme di attività lavorative concrete, finalizzate a compiti e funzioni simili, ed esercitate, o destinate a essere eseguite, da un individuo sia in qualità di lavoro autonomo che dipendente". Il richiamo alla concretezza delle mansioni svolte viene generalmente declinato nella formulazione

di un quesito che richiede in che cosa consiste la professione in esame, quali sono i suoi compiti e quali le attività svolte.

4. L' "Attività economica", infine, individua la produzione di beni o servizi che ha luogo quando risorse diverse, come il lavoro, gli impianti e le materie prime concorrono all'ottenimento di beni o alla prestazione di servizi. È definita dal principale bene o servizio prodotto nel luogo in cui viene esercitata la produzione. Pertanto, a differenza della professione e della posizione nella professione, che rappresentano attributi degli individui occupati, l'attività economica è un attributo dell'unità produttiva per la quale l'individuo esercita la sua professione.

Sgombrare il campo dalle eventuali interferenze che possono manifestarsi tra le variabili appena esaminate non esaurisce le avvertenze metodologiche che devono essere considerate per codificare correttamente le professioni. Classificare una professione, infatti, è un'operazione delicata che necessita di una serie di informazioni dettagliate, da rilevare con estrema accuratezza.

In primo luogo occorre fare riferimento alle attività concretamente svolte, in quanto solo da esse è possibile risalire al livello e al tipo di competenza richiesti dalla professione in questione. La codifica deve essere fatta in relazione a ciò che il lavoratore fa, a prescindere dal nome della professione stessa, che in molti casi non è informativo e può addirittura essere fuorviante.

Informazioni aggiuntive da considerare, che possono indirizzare il codificatore verso il codice più pertinente, sono anche il contesto in cui viene svolta la professione (un laboratorio artigianale piuttosto che una grande industria), l'attività economica dell'impresa presso cui si presta l'attività lavorativa (l'edilizia piuttosto che l'allevamento), l'ambito disciplinare di cui si è esperti per le professioni intellettuali (scienze della vita piuttosto che scienze sociali) o il tipo di bene prodotto per le professioni manuali (calzature piuttosto che medicinali).

Concretamente, per individuare il codice da attribuire a una professione è possibile seguire diversi percorsi.

L'albero classificatorio può essere esplorato innanzitutto "gerarchicamente" ovvero individuando, nell'ordine, il Grande gruppo, il Gruppo, la Classe, la Categoria e l'Unità professionale all'interno dei quali si ritiene possa rientrare la professione in questione. Queste scelte progressive possono essere coadiuvate dalle descrittive che, a ogni livello classificatorio, è possibile esaminare in corrispondenza di ciascun codice per avere conferma della pertinenza del percorso intrapreso.

In alternativa, è possibile consultare l'elenco delle voci professionali riportato in appendice e da esso risalire al codice a cinque digit. Questo metodo, naturalmente, è limitato soltanto alle voci professionali che fanno parte dell'elenco il quale, come si è detto, non è esaustivo di tutte le professioni esistenti nel mercato del lavoro. Per le voci non presenti in elenco è consigliabile ricercare i sinonimi e consultare successivamente le descrittive dei codici cui essi rinviano.

Un ulteriore metodo, certamente più flessibile e adatto alle esigenze del codificatore, è l'utilizzo del navigatore delle professioni che, oltre a consentire l'esplorazione gerarchica, supporta l'operazione di codifica esplorando l'intera classificazione simultaneamente grazie all'uso di un motore di ricerca. Lo stesso navigatore contiene informazioni utili a guidare il codificatore fino all'individuazione del codice esatto.

L'operazione di codifica è tanto più semplice e accurata quanto più precise e pertinenti sono le informazioni a disposizione. Al contrario, alcune codifiche, come quelle di seguito elencate, sono inevitabilmente problematiche se le informazioni ricavate a monte del processo di classificazione si presentano deficitarie, ambigue, non pertinenti o addirittura fuorvianti.

Informazioni generiche

In alcuni casi il codificatore può trovarsi a classificare una professione disponendo di informazioni troppo vaghe e generiche. Alcune di esse ("impiegato", "amministrativo", "operaio" eccetera) non consentono di attribuire neanche il primo digit. Altre, in apparenza meno generiche ("artigiano edile", "allevatore", "ingegnere" eccetera), consentono di individuare il Grande gruppo ma rendono impossibile l'attribuzione di tutti i digit necessari alla codifica. In questi casi è indispensabile disporre di informazioni precise e univoche, come "carpentiere edile", "allevatore di bovini", "ingegnere meccanico" eccetera, in grado di fornire tutti gli elementi necessari per risolvere correttamente il processo di codifica.

Informazioni non pertinenti

Alcune informazioni relative alla professione svolta non sono utili ai fini dell'individuazione del codice corretto. È il caso, ad esempio, del nome dell'organizzazione presso cui si presta l'attività lavorativa oppure dell'inquadramento contrattuale con il quale si è stati assunti. In entrambi i casi, non acquisendo alcuna informazione in merito alle attività svolte, non si è in grado di assegnare alcun codice.

In altri casi, alcune informazioni possono fuorviare il codificatore. La posizione nella professione, ad esempio, pur rappresentando – come si è detto – un dominio concettuale diverso, condivide con la classificazione delle professioni alcuni termini, come imprenditore e operaio, intesi con significati diversi. Le informazioni desunte in questo caso potrebbero ingannare nella scelta del codice professionale il codificatore attento ad assicurare una coerenza non attesa tra le due variabili.

Il titolo di studio

Non disponendo di una misura diretta del livello di competenza, la classificazione delle professioni utilizza come proxy il titolo di studio. Questa informazione deve essere utilizzata, tuttavia, con estrema cautela nell'individuazione del Grande gruppo in cui classificare la professione. Seppure rappresenti la migliore approssimazione di cui si dispone, infatti, il livello di scolarità presenta dei limiti evidenti. In primo luogo, deve essere inteso come "requisito minimo" per svolgere una data professione; pertanto occorre prestare molta attenzione nei casi di sovra-educazione e tener conto nella codifica solo di "ciò che è necessario" per svolgere quel mestiere. Inoltre, la competenza necessaria per esercitare una professione può essere acquisita, come si è detto, non solo attraverso i canali di istruzione formale ma anche con l'esperienza; può acca-

dere, pertanto, che alcuni lavoratori con molti anni di esperienza svolgano mansioni superiori a quelle previste per il loro livello di studio. Ancora una volta è bene ricordare che ciò che deve essere codificato è la professione svolta e non il lavoratore.

Lavoratori che svolgono più professioni

Nei casi in cui il lavoratore si ritrovi a esercitare più di una professione o che nell'ambito del suo lavoro svolga attività che fanno riferimento a professioni diverse, il codificatore dovrà individuare la professione "prevalente", ovvero quella a cui il lavoratore dedica la maggior parte del proprio tempo lavorativo.

Nei casi di equivalenza in termini di tempo dedicato, la professione da codificare sarà quella che richiede il livello di competenza più elevato. Solo come estrema ratio, cioè a parità di tempo dedicato e di livello di competenza richiesto, si potrà fare riferimento all'identità professionale dell'individuo.

Supervisori, capisquadra e capireparto

Le professioni che gestiscono, organizzano, controllano, garantiscono l'efficienza, il corretto funzionamento e la sicurezza dei processi di produzione nelle miniere e nelle cave, nei cantieri edili, nella manifattura, nell'industria alimentare e nei servizi trovano adeguata classificazione nella classe 3.1.5 - Tecnici della gestione dei processi produttivi di beni e servizi, ciascuna con il codice appropriato in base al settore di attività economica che gli è proprio. Tutte le altre professioni che prevedono attività di supervisione e di coordinamento da affiancare alla normale attività produttiva, per le quali non è previsto uno specifico codice in quanto possiedono la connotazione di *primus inter pares* (ad esempio capo squadra, capo reparto eccetera), devono essere codificate con lo stesso codice delle professioni oggetto di supervisione. Così un meccanico di automobili, responsabile di officina, che alterna l'attività di riparazione delle automobili a quelle di organizzazione del lavoro e di verifica delle riparazioni eseguite dagli altri meccanici, verrà classificato all'interno della stessa unità professionale dei suoi colleghi di officina.

Apprendisti, tirocinanti e assistenti

Coloro che stanno apprendendo un mestiere (praticante avvocato, commessa apprendista eccetera) e che risultano effettivamente occupati, devono essere classificati con il codice corrispondente alla professione che si stanno preparando a svolgere.

Lo stesso vale per coloro che svolgono una professione in qualità di assistenti o di aiutanti (ad esempio aiuto cuoco, aiuto regista eccetera).

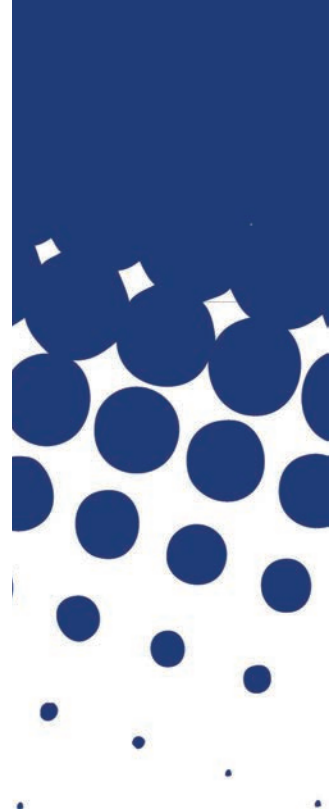

APPENDICE B

**Tavola di raccordo fra le classi della
Classificazione delle professioni 2001
e le unità professionali della
Classificazione delle professioni 2011**

CP2001		CP2011	
Codice	Nome	Codice	Nome
1.1.1	Membri di organismi di governo e di assemblee con potestà legislativa e regolamentare	1.1.1.1.0	Membri di organismi di governo e di assemblee nazionali con potestà legislativa e regolamentare
1.1.1	Membri di organismi di governo e di assemblee con potestà legislativa e regolamentare	1.1.1.2.0	Membri di organismi di governo e di assemblee regionali e di Province autonome con potestà legislativa e regolamentare
1.1.1	Membri di organismi di governo e di assemblee con potestà legislativa e regolamentare	1.1.1.3.0	Membri di organismi di governo e di assemblee provinciali con potestà regolamentare
1.1.1	Membri di organismi di governo e di assemblee con potestà legislativa e regolamentare	1.1.1.4.0	Membri di organismi di governo e di assemblee sub-provinciali e comunali con potestà regolamentare
1.1.2	Dirigenti generali, dirigenti superiori, primi dirigenti dell'amministrazione statale ed equiparati	1.1.2.1.0	Ambasciatori, ministri plenipotenziari ed altri dirigenti della carriera diplomatica
1.1.2	Dirigenti generali, dirigenti superiori, primi dirigenti dell'amministrazione statale ed equiparati	1.1.2.2.1	Commissari di governo, prefetti e vice prefetti
1.1.2	Dirigenti generali, dirigenti superiori, primi dirigenti dell'amministrazione statale ed equiparati	1.1.2.2.2	Capi e vice capi della polizia di Stato, questori ed alti responsabili della sicurezza pubblica
1.1.2	Dirigenti generali, dirigenti superiori, primi dirigenti dell'amministrazione statale ed equiparati	1.1.2.2.3	Segretari generali e responsabili del controllo e della gestione nella amministrazione pubblica
1.1.2	Dirigenti generali, dirigenti superiori, primi dirigenti dell'amministrazione statale ed equiparati	1.1.2.3.1	Direttori degli uffici scolastici territoriali ed equiparati
1.1.2	Dirigenti generali, dirigenti superiori, primi dirigenti dell'amministrazione statale ed equiparati	1.1.2.3.2	Sovrintendenti al patrimonio culturale nazionale
1.1.2	Dirigenti generali, dirigenti superiori, primi dirigenti dell'amministrazione statale ed equiparati	1.1.2.4.1	Direttori generali, dipartimentali ed equiparati delle amministrazioni dello Stato, degli enti pubblici non economici e degli enti locali
1.1.2	Dirigenti generali, dirigenti superiori, primi dirigenti dell'amministrazione statale ed equiparati	1.1.2.4.2	Rettori di università, direttori di istituzioni dell'Alta Formazione e di enti di ricerca
1.1.2	Dirigenti generali, dirigenti superiori, primi dirigenti dell'amministrazione statale ed equiparati	1.1.2.4.3	Direttori generali ed equiparati nella sanità
1.1.2	Dirigenti generali, dirigenti superiori, primi dirigenti dell'amministrazione statale ed equiparati	1.1.2.6.1	Dirigenti ed equiparati delle amministrazioni dello Stato, degli enti pubblici non economici e degli enti locali
1.1.2	Dirigenti generali, dirigenti superiori, primi dirigenti dell'amministrazione statale ed equiparati	1.1.2.6.2	Dirigenti ed equiparati delle università e degli enti di ricerca
1.1.3	Dirigenti della magistratura	1.1.3.1.0	Dirigenti della magistratura ordinaria
1.1.3	Dirigenti della magistratura	1.1.3.2.0	Dirigenti della magistratura amministrativa e delle giurisdizioni speciali
1.1.4	Dirigenti di organizzazioni di interesse nazionale e sovranazionale	1.1.4.1.1	Dirigenti di partiti e movimenti politici

CP2001		CP2011	
Codice	Nome	Codice	Nome
1.1.4	Dirigenti di organizzazioni di interesse nazionale e sovranazionale	1.1.4.1.2	Dirigenti di sindacati e altre organizzazioni a tutela di interessi economici e sociali
1.1.4	Dirigenti di organizzazioni di interesse nazionale e sovranazionale	1.1.4.2.0	Dirigenti di associazioni umanitarie, culturali, scientifiche e sportive di interesse nazionale o sovranazionale
1.2.1	Imprenditori e amministratori di grandi aziende private	1.2.1.1.0	Imprenditori e amministratori di grandi aziende che operano nell'agricoltura, nell'allevamento, nella silvicoltura, nella caccia e nella pesca
1.2.1	Imprenditori e amministratori di grandi aziende private	1.2.1.2.0	Imprenditori e amministratori di grandi aziende che operano nell'estrazione dei minerali, nella manifattura, nella produzione e distribuzione di energia elettrica, gas e acqua e nella gestione dei rifiuti
1.2.1	Imprenditori e amministratori di grandi aziende private	1.2.1.3.0	Imprenditori e amministratori di grandi aziende di costruzioni
1.2.1	Imprenditori e amministratori di grandi aziende private	1.2.1.4.0	Imprenditori e amministratori di grandi aziende nel commercio
1.2.1	Imprenditori e amministratori di grandi aziende private	1.2.1.5.0	Imprenditori e amministratori di grandi aziende nei servizi di alloggio e ristorazione
1.2.1	Imprenditori e amministratori di grandi aziende private	1.2.1.6.1	Imprenditori e amministratori di grandi aziende nel settore dei trasporti e magazzinaggio
1.2.1	Imprenditori e amministratori di grandi aziende private	1.2.1.6.2	Imprenditori e amministratori di grandi aziende nei servizi editoriali, di produzione cinematografica, radiofonica e televisiva
1.2.1	Imprenditori e amministratori di grandi aziende private	1.2.1.6.3	Imprenditori e amministratori di grandi aziende nei servizi informatici e di telecomunicazione
1.2.1	Imprenditori e amministratori di grandi aziende private	1.2.1.7.0	Imprenditori e amministratori di grandi banche, assicurazioni, agenzie immobiliari, di intermediazione finanziaria
1.2.1	Imprenditori e amministratori di grandi aziende private	1.2.1.8.0	Imprenditori e amministratori di grandi aziende nei servizi alle imprese e alle persone
1.2.1	Imprenditori e amministratori di grandi aziende private	1.2.1.9.1	Imprenditori e amministratori di grandi istituti scolastici, universitari e di ricerca privati
1.2.1	Imprenditori e amministratori di grandi aziende private	1.2.1.9.2	Imprenditori e amministratori di grandi ospedali, cliniche private o grandi aziende di assistenza sociale
1.2.1	Imprenditori e amministratori di grandi aziende private	1.2.1.9.3	Imprenditori e amministratori di grandi aziende nel settore delle attività sportive, ricreative, di intrattenimento e di divertimento
1.2.2	Direttori di grandi aziende private	1.2.2.1.0	Direttori e dirigenti generali di aziende che operano nell'agricoltura, nell'allevamento, nella silvicoltura, nella caccia e nella pesca
1.2.2	Direttori di grandi aziende private	1.2.2.2.0	Direttori e dirigenti generali di aziende che operano nella manifattura, nell'estrazione dei minerali, nella produzione e distribuzione di energia elettrica, gas, acqua e nelle attività di gestione dei rifiuti

CP2001		CP2011	
Codice	Nome	Codice	Nome
1.2.2	Direttori di grandi aziende private	1.2.2.3.0	Direttori e dirigenti generali di aziende nelle costruzioni
1.2.2	Direttori di grandi aziende private	1.2.2.4.0	Direttori e dirigenti generali di aziende nel commercio
1.2.2	Direttori di grandi aziende private	1.2.2.5.0	Direttori e dirigenti generali di aziende nel settore dei servizi di alloggio e ristorazione
1.2.2	Direttori di grandi aziende private	1.2.2.6.1	Direttori e dirigenti generali di aziende nel settore dei trasporti e magazzinaggio
1.2.2	Direttori di grandi aziende private	1.2.2.6.2	Direttori e dirigenti generali di aziende nei servizi editoriali, di produzione cinematografica, radiofonica e televisiva
1.2.2	Direttori di grandi aziende private	1.2.2.6.3	Direttori e dirigenti generali di aziende nei servizi informatici e di telecomunicazione
1.2.2	Direttori di grandi aziende private	1.2.2.7.0	Direttori e dirigenti generali di banche, assicurazioni, agenzie immobiliari e di intermediazione finanziaria
1.2.2	Direttori di grandi aziende private	1.2.2.8.0	Direttori e dirigenti generali di aziende di servizi alle imprese e alle persone
1.2.2	Direttori di grandi aziende private	1.2.2.9.0	Direttori e dirigenti generali di aziende nel settore delle attività sportive, ricreative, di intrattenimento e divertimento
1.2.3	Direttori dipartimentali in grandi aziende private	1.2.3.1.0	Direttori e dirigenti del dipartimento finanza ed amministrazione
1.2.3	Direttori dipartimentali in grandi aziende private	1.2.3.2.0	Direttori e dirigenti del dipartimento organizzazione, gestione delle risorse umane e delle relazioni industriali
1.2.3	Direttori dipartimentali in grandi aziende private	1.2.3.3.0	Direttori e dirigenti del dipartimento vendite e commercializzazione
1.2.3	Direttori dipartimentali in grandi aziende private	1.2.3.4.0	Direttori e dirigenti del dipartimento comunicazione, pubblicità e pubbliche relazioni
1.2.3	Direttori dipartimentali in grandi aziende private	1.2.3.5.0	Direttori e dirigenti del dipartimento approvvigionamento e distribuzione
1.2.3	Direttori dipartimentali in grandi aziende private	1.2.3.6.0	Direttori e dirigenti del dipartimento servizi informatici
1.2.3	Direttori dipartimentali in grandi aziende private	1.2.3.7.0	Direttori e dirigenti del dipartimento ricerca e sviluppo
1.2.3	Direttori dipartimentali in grandi aziende private	1.2.3.9.0	Altri direttori e dirigenti di dipartimento
1.3.1	Imprenditori, gestori e responsabili di piccole imprese	1.3.1.1.0	Imprenditori e responsabili di piccole aziende che operano nell'agricoltura, nell'allevamento, nella silvicoltura, nella caccia e nella pesca
1.3.1	Imprenditori, gestori e responsabili di piccole imprese	1.3.1.2.0	Imprenditori e responsabili di piccole aziende che operano nell'estrazione di minerali, nella manifattura, nella produzione e distribuzione di energia elettrica, gas e acqua e nelle attività di gestione dei rifiuti
1.3.1	Imprenditori, gestori e responsabili di piccole imprese	1.3.1.3.0	Imprenditori e responsabili di piccole aziende nelle costruzioni

CP2001		CP2011	
Codice	Nome	Codice	Nome
1.3.1	Imprenditori, gestori e responsabili di piccole imprese	1.3.1.4.0	Imprenditori e responsabili di piccole aziende nel commercio
1.3.1	Imprenditori, gestori e responsabili di piccole imprese	1.3.1.5.0	Imprenditori e responsabili di piccoli alberghi, alloggi o aree di campeggio e di piccoli esercizi di ristorazione
1.3.1	Imprenditori, gestori e responsabili di piccole imprese	1.3.1.6.1	Imprenditori e responsabili di piccole aziende nei trasporti e magazzinaggio
1.3.1	Imprenditori, gestori e responsabili di piccole imprese	1.3.1.6.2	Imprenditori e responsabili di piccole aziende nei servizi editoriali, di produzione cinematografica, radiofonica e televisiva
1.3.1	Imprenditori, gestori e responsabili di piccole imprese	1.3.1.6.3	Imprenditori e responsabili di piccole aziende nei servizi informatici e di telecomunicazione
1.3.1	Imprenditori, gestori e responsabili di piccole imprese	1.3.1.7.0	Imprenditori e responsabili di piccoli istituti di credito e di intermediazione finanziaria, assicurativa e immobiliare
1.3.1	Imprenditori, gestori e responsabili di piccole imprese	1.3.1.8.0	Imprenditori e responsabili di piccole aziende nei servizi alle imprese e alle persone
1.3.1	Imprenditori, gestori e responsabili di piccole imprese	1.3.1.9.1	Imprenditori e responsabili di piccole aziende nei servizi di istruzione, formazione e ricerca
1.3.1	Imprenditori, gestori e responsabili di piccole imprese	1.3.1.9.2	Imprenditori e responsabili di piccole aziende nei servizi di sanità e assistenza sociale
1.3.1	Imprenditori, gestori e responsabili di piccole imprese	1.3.1.9.3	Imprenditori e responsabili di piccole aziende nel settore delle attività sportive, ricreative, di intrattenimento e divertimento
2.1.1	Specialisti in scienze matematiche, fisiche e naturali	2.1.1.5.3	Amministratori di sistemi
2.1.1	Specialisti in scienze matematiche, fisiche e naturali	2.1.1.4.3	Analisti e progettisti di applicazioni web
2.1.1	Specialisti in scienze matematiche, fisiche e naturali	2.1.1.1.1	Fisici
2.1.1	Specialisti in scienze matematiche, fisiche e naturali	2.1.1.1.2	Astronomi ed astrofisici
2.1.1	Specialisti in scienze matematiche, fisiche e naturali	2.1.1.2.1	Chimici e professioni assimilate
2.1.1	Specialisti in scienze matematiche, fisiche e naturali	2.1.1.2.2	Chimici informatori e divulgatori
2.1.1	Specialisti in scienze matematiche, fisiche e naturali	2.1.1.3.1	Matematici
2.1.1	Specialisti in scienze matematiche, fisiche e naturali	2.1.1.3.2	Statistici
2.1.1	Specialisti in scienze matematiche, fisiche e naturali	2.1.1.4.1	Analisti e progettisti di software
2.1.1	Specialisti in scienze matematiche, fisiche e naturali	2.1.1.4.2	Analisti di sistema
2.1.1	Specialisti in scienze matematiche, fisiche e naturali	2.1.1.5.1	Specialisti in reti e comunicazioni informatiche
2.1.1	Specialisti in scienze matematiche, fisiche e naturali	2.1.1.5.2	Analisti e progettisti di basi dati

CP2001		CP2011	
Codice	Nome	Codice	Nome
2.1.1	Specialisti in scienze matematiche, fisiche e naturali	2.1.1.5.4	Specialisti in sicurezza informatica
2.1.1	Specialisti in scienze matematiche, fisiche e naturali	2.1.1.6.1	Geologi
2.1.1	Specialisti in scienze matematiche, fisiche e naturali	2.1.1.6.2	Paleontologi
2.1.1	Specialisti in scienze matematiche, fisiche e naturali	2.1.1.6.3	Geofisici
2.1.1	Specialisti in scienze matematiche, fisiche e naturali	2.1.1.6.4	Meteorologi
2.1.1	Specialisti in scienze matematiche, fisiche e naturali	2.1.1.6.5	Idrologi
2.2.1	Ingegneri e professioni assimilate	2.2.1.1.1	Ingegneri meccanici
2.2.1	Ingegneri e professioni assimilate	2.2.1.1.2	Ingegneri navali
2.2.1	Ingegneri e professioni assimilate	2.2.1.1.3	Ingegneri aerospaziali e astronautici
2.2.1	Ingegneri e professioni assimilate	2.2.1.1.4	Ingegneri energetici e nucleari
2.2.1	Ingegneri e professioni assimilate	2.2.1.2.1	Ingegneri metallurgici
2.2.1	Ingegneri e professioni assimilate	2.2.1.2.2	Ingegneri minerari
2.2.1	Ingegneri e professioni assimilate	2.2.1.3.0	Ingegneri elettrotecnici e dell'automazione industriale
2.2.1	Ingegneri e professioni assimilate	2.2.1.4.1	Ingegneri elettronici
2.2.1	Ingegneri e professioni assimilate	2.2.1.4.2	Ingegneri progettisti di calcolatori e loro periferiche
2.2.1	Ingegneri e professioni assimilate	2.2.1.4.3	Ingegneri in telecomunicazioni
2.2.1	Ingegneri e professioni assimilate	2.2.1.5.1	Ingegneri chimici e petroliferi
2.2.1	Ingegneri e professioni assimilate	2.2.1.5.2	Ingegneri dei materiali
2.2.1	Ingegneri e professioni assimilate	2.2.1.6.1	Ingegneri edili e ambientali
2.2.1	Ingegneri e professioni assimilate	2.2.1.6.2	Ingegneri idraulici
2.2.1	Ingegneri e professioni assimilate	2.2.1.7.0	Ingegneri industriali e gestionali
2.2.1	Ingegneri e professioni assimilate	2.2.1.8.0	Ingegneri biomedici e bioingegneri
2.2.1	Ingegneri e professioni assimilate	2.2.2.2.0	Cartografi e fotogrammetristi
2.2.2	Architetti, urbanisti e specialisti del recupero e della conservazione del territorio	2.2.2.1.1	Architetti
2.2.2	Architetti, urbanisti e specialisti del recupero e della conservazione del territorio	2.2.2.1.2	Pianificatori, paesaggisti e specialisti del recupero e della conservazione del territorio
2.3.1	Specialisti nelle scienze della vita	2.3.1.1.1	Biologi e professioni assimilate
2.3.1	Specialisti nelle scienze della vita	2.3.1.1.2	Biochimici
2.3.1	Specialisti nelle scienze della vita	2.3.1.1.3	Biofisici
2.3.1	Specialisti nelle scienze della vita	2.3.1.1.4	Biotecnologi
2.3.1	Specialisti nelle scienze della vita	2.3.1.1.5	Botanici
2.3.1	Specialisti nelle scienze della vita	2.3.1.1.6	Zoologi
2.3.1	Specialisti nelle scienze della vita	2.3.1.1.7	Ecologi
2.3.1	Specialisti nelle scienze della vita	2.3.1.2.1	Farmacologi
2.3.1	Specialisti nelle scienze della vita	2.3.1.2.2	Microbiologi
2.3.1	Specialisti nelle scienze della vita	2.3.1.3.0	Agronomi e forestali



CP2001		CP2011	
Codice	Nome	Codice	Nome
2.3.1	Specialisti nelle scienze della vita	2.3.1.4.0	Veterinari
2.3.1	Specialisti nelle scienze della vita	2.3.1.5.0	Farmacisti
2.4.1	Medici	2.4.1.2.0	Specialisti in terapie mediche
2.4.1	Medici	2.4.1.1.0	Medici di medicina generale
2.4.1	Medici	2.4.1.3.0	Specialisti in terapie chirurgiche
2.4.1	Medici	2.4.1.4.0	Laboratoristi e patologi clinici
2.4.1	Medici	2.4.1.5.0	Dentisti e odontostomatologi
2.4.1	Medici	2.4.1.6.0	Specialisti in diagnostica per immagini e radioterapia
2.4.1	Medici	2.4.1.7.1	Dietologi e igienisti
2.4.1	Medici	2.4.1.7.2	Specialisti in medicina sociale e del lavoro
2.4.1	Medici	2.4.1.7.3	Epidemiologi
2.4.1	Medici	2.4.1.8.0	Anestesisti e rianimatori
2.4.2	Infermieri ed ostetrici professionisti	1.1.2.6.3	Dirigenti ed equiparati nella sanità
2.5.1	Specialisti delle scienze gestionali, commerciali e bancarie	2.5.1.1.3	Specialisti in pubblica sicurezza
2.5.1	Specialisti delle scienze gestionali, commerciali e bancarie	2.5.1.4.3	Specialisti in attività finanziarie
2.5.1	Specialisti delle scienze gestionali, commerciali e bancarie	2.5.1.1.1	Specialisti della gestione nella Pubblica Amministrazione
2.5.1	Specialisti delle scienze gestionali, commerciali e bancarie	2.5.1.1.2	Specialisti del controllo nella Pubblica Amministrazione
2.5.1	Specialisti delle scienze gestionali, commerciali e bancarie	2.5.1.2.0	Specialisti della gestione e del controllo nelle imprese private
2.5.1	Specialisti delle scienze gestionali, commerciali e bancarie	2.5.1.3.1	Specialisti in risorse umane
2.5.1	Specialisti delle scienze gestionali, commerciali e bancarie	2.5.1.3.2	Specialisti dell'organizzazione del lavoro
2.5.1	Specialisti delle scienze gestionali, commerciali e bancarie	2.5.1.4.1	Specialisti in contabilità
2.5.1	Specialisti delle scienze gestionali, commerciali e bancarie	2.5.1.4.2	Fiscalisti e tributaristi
2.5.1	Specialisti delle scienze gestionali, commerciali e bancarie	2.5.1.5.1	Specialisti nell'acquisizione di beni e servizi
2.5.1	Specialisti delle scienze gestionali, commerciali e bancarie	2.5.1.5.2	Specialisti nella commercializzazione di beni e servizi (escluso il settore ICT)
2.5.1	Specialisti delle scienze gestionali, commerciali e bancarie	2.5.1.5.3	Specialisti nella commercializzazione nel settore delle tecnologie dell'informazione e della comunicazione
2.5.1	Specialisti delle scienze gestionali, commerciali e bancarie	2.5.1.5.4	Analisti di mercato
2.5.1	Specialisti delle scienze gestionali, commerciali e bancarie	2.5.1.6.0	Specialisti delle pubbliche relazioni, dell'immagine e professioni assimilate
2.5.2	Specialisti in scienze giuridiche	2.5.2.1.0	Avvocati
2.5.2	Specialisti in scienze giuridiche	2.5.2.2.1	Esperti legali in imprese
2.5.2	Specialisti in scienze giuridiche	2.5.2.2.2	Esperiti legali in enti pubblici

CP2001		CP2011	
Codice	Nome	Codice	Nome
2.5.2	Specialisti in scienze giuridiche	2.5.2.3.0	Notai
2.5.2	Specialisti in scienze giuridiche	2.5.2.4.0	Magistrati
2.5.3	Specialisti in scienze sociali	2.5.3.1.1	Specialisti dei sistemi economici
2.5.3	Specialisti in scienze sociali	2.5.3.1.2	Specialisti dell'economia aziendale
2.5.3	Specialisti in scienze sociali	2.5.3.2.1	Sociologi
2.5.3	Specialisti in scienze sociali	2.5.3.2.2	Antropologi
2.5.3	Specialisti in scienze sociali	2.5.3.2.3	Geografi
2.5.3	Specialisti in scienze sociali	2.5.3.2.4	Archeologi
2.5.3	Specialisti in scienze sociali	2.5.3.3.1	Psicologi clinici e psicoterapeuti
2.5.3	Specialisti in scienze sociali	2.5.3.3.2	Psicologi dello sviluppo e dell'educazione
2.5.3	Specialisti in scienze sociali	2.5.3.3.3	Psicologi del lavoro e delle organizzazioni
2.5.3	Specialisti in scienze sociali	2.5.3.4.1	Storici
2.5.3	Specialisti in scienze sociali	2.5.3.4.2	Esperti d'arte
2.5.3	Specialisti in scienze sociali	2.5.3.4.3	Specialisti in scienza politica
2.5.3	Specialisti in scienze sociali	2.5.3.4.4	Filosofi
2.5.4	Specialisti in discipline linguistiche, letterarie e documentali	2.5.4.1.1	Scrittori e poeti
2.5.4	Specialisti in discipline linguistiche, letterarie e documentali	2.5.4.1.2	Dialoghista e parolieri
2.5.4	Specialisti in discipline linguistiche, letterarie e documentali	2.5.4.1.3	Redattori di testi per la pubblicità
2.5.4	Specialisti in discipline linguistiche, letterarie e documentali	2.5.4.1.4	Redattori di testi tecnici
2.5.4	Specialisti in discipline linguistiche, letterarie e documentali	2.5.4.2.0	Giornalisti
2.5.4	Specialisti in discipline linguistiche, letterarie e documentali	2.5.4.3.0	Interpreti e traduttori di livello elevato
2.5.4	Specialisti in discipline linguistiche, letterarie e documentali	2.5.4.4.1	Linguisti e filologi
2.5.4	Specialisti in discipline linguistiche, letterarie e documentali	2.5.4.4.2	Revisori di testi
2.5.4	Specialisti in discipline linguistiche, letterarie e documentali	2.5.4.5.1	Archivisti
2.5.4	Specialisti in discipline linguistiche, letterarie e documentali	2.5.4.5.2	Bibliotecari
2.5.4	Specialisti in discipline linguistiche, letterarie e documentali	2.5.4.5.3	Curatori e conservatori di musei
2.5.5	Specialisti in discipline artistico-espressive	2.5.5.2.2	Attori
2.5.5	Specialisti in discipline artistico-espressive	2.5.5.1.1	Pittori e scultori
2.5.5	Specialisti in discipline artistico-espressive	2.5.5.1.5	Restauratori di beni culturali
2.5.5	Specialisti in discipline artistico-espressive	2.5.5.2.1	Registi
2.5.5	Specialisti in discipline artistico-espressive	2.5.5.2.3	Direttori artistici
2.5.5	Specialisti in discipline artistico-espressive	2.5.5.2.4	Sceneggiatori
2.5.5	Specialisti in discipline artistico-espressive	2.5.5.2.5	Scenografi
2.5.5	Specialisti in discipline artistico-espressive	2.5.5.3.1	Coreografi

CP2001		CP2011	
Codice	Nome	Codice	Nome
2.5.5	Specialisti in discipline artistico-espressive	2.5.5.3.2	Ballerini
2.5.5	Specialisti in discipline artistico-espressive	2.5.5.4.1	Compositori
2.5.5	Specialisti in discipline artistico-espressive	2.5.5.4.2	Direttori d'orchestra e coro
2.5.5	Specialisti in discipline artistico-espressive	2.5.5.4.3	Strumentisti
2.5.5	Specialisti in discipline artistico-espressive	2.5.5.4.4	Cantanti
2.5.6	Specialisti in discipline religiose e teologiche	2.5.6.1.0	Specialisti in discipline religiose e teologiche
2.6.1	Docenti universitari (ordinari e associati)	2.6.1.1.1	Docenti universitari in scienze matematiche e dell'informazione
2.6.1	Docenti universitari (ordinari e associati)	2.6.1.1.2	Docenti universitari in scienze fisiche
2.6.1	Docenti universitari (ordinari e associati)	2.6.1.1.3	Docenti universitari in scienze chimiche e farmaceutiche
2.6.1	Docenti universitari (ordinari e associati)	2.6.1.1.4	Docenti universitari in scienze della terra
2.6.1	Docenti universitari (ordinari e associati)	2.6.1.2.1	Docenti universitari in scienze biologiche
2.6.1	Docenti universitari (ordinari e associati)	2.6.1.2.2	Docenti universitari in scienze agrarie, zootecniche e della produzione animale
2.6.1	Docenti universitari (ordinari e associati)	2.6.1.2.3	Docenti universitari in scienze mediche
2.6.1	Docenti universitari (ordinari e associati)	2.6.1.3.1	Docenti universitari in scienze ingegneristiche civili e dell'architettura
2.6.1	Docenti universitari (ordinari e associati)	2.6.1.3.2	Docenti universitari in scienze ingegneristiche industriali e dell'informazione
2.6.1	Docenti universitari (ordinari e associati)	2.6.1.4.0	Docenti universitari in scienze dell'antichità, filologico-letterarie e storico-artistiche
2.6.1	Docenti universitari (ordinari e associati)	2.6.1.5.1	Docenti universitari in scienze storiche e filosofiche
2.6.1	Docenti universitari (ordinari e associati)	2.6.1.5.2	Docenti universitari in scienze pedagogiche e psicologiche
2.6.1	Docenti universitari (ordinari e associati)	2.6.1.6.0	Docenti universitari in scienze economiche e statistiche
2.6.1	Docenti universitari (ordinari e associati)	2.6.1.7.1	Docenti universitari in scienze giuridiche
2.6.1	Docenti universitari (ordinari e associati)	2.6.1.7.2	Docenti universitari in scienze politiche e sociali
2.6.2	Ricercatori e tecnici laureati	2.6.2.1.1	Ricercatori e tecnici laureati nelle scienze matematiche e dell'informazione
2.6.2	Ricercatori e tecnici laureati	2.6.2.1.2	Ricercatori e tecnici laureati nelle scienze fisiche
2.6.2	Ricercatori e tecnici laureati	2.6.2.1.3	Ricercatori e tecnici laureati nelle scienze chimiche e farmaceutiche
2.6.2	Ricercatori e tecnici laureati	2.6.2.1.4	Ricercatori e tecnici laureati nelle scienze della terra
2.6.2	Ricercatori e tecnici laureati	2.6.2.2.1	Ricercatori e tecnici laureati nelle scienze biologiche
2.6.2	Ricercatori e tecnici laureati	2.6.2.2.2	Ricercatori e tecnici laureati nelle scienze agrarie, zootecniche e della produzione animale
2.6.2	Ricercatori e tecnici laureati	2.6.2.2.3	Ricercatori e tecnici laureati nelle scienze mediche

CP2001		CP2011	
Codice	Nome	Codice	Nome
2.6.2	Ricercatori e tecnici laureati	2.6.2.3.1	Ricercatori e tecnici laureati nelle scienze ingegneristiche civili e dell'architettura
2.6.2	Ricercatori e tecnici laureati	2.6.2.3.2	Ricercatori e tecnici laureati nelle scienze ingegneristiche industriali e dell'informazione
2.6.2	Ricercatori e tecnici laureati	2.6.2.4.0	Ricercatori e tecnici laureati nelle scienze dell'antichità, filologico-letterarie e storico-artistiche
2.6.2	Ricercatori e tecnici laureati	2.6.2.5.1	Ricercatori e tecnici laureati nelle scienze storiche e filosofiche
2.6.2	Ricercatori e tecnici laureati	2.6.2.5.2	Ricercatori e tecnici laureati nelle scienze pedagogiche e psicologiche
2.6.2	Ricercatori e tecnici laureati	2.6.2.6.0	Ricercatori e tecnici laureati nelle scienze economiche e statistiche
2.6.2	Ricercatori e tecnici laureati	2.6.2.7.1	Ricercatori e tecnici laureati nelle scienze giuridiche
2.6.2	Ricercatori e tecnici laureati	2.6.2.7.2	Ricercatori e tecnici laureati nelle scienze politiche e sociali
2.6.3	Professori di scuola secondaria, post-secondaria ed assimilati	2.6.3.1.1	Professori di discipline artistiche nelle accademie di belle arti e nelle istituzioni scolastiche assimilate
2.6.3	Professori di scuola secondaria, post-secondaria ed assimilati	2.6.3.1.2	Professori di discipline musicali nei conservatori e nelle istituzioni scolastiche assimilate
2.6.3	Professori di scuola secondaria, post-secondaria ed assimilati	2.6.3.1.3	Professori di arte drammatica e danza nelle accademie e nelle istituzioni scolastiche assimilate
2.6.3	Professori di scuola secondaria, post-secondaria ed assimilati	2.6.3.2.1	Professori di scienze matematiche, fisiche e chimiche nella scuola secondaria superiore
2.6.3	Professori di scuola secondaria, post-secondaria ed assimilati	2.6.3.2.2	Professori di scienze della vita e della salute nella scuola secondaria superiore
2.6.3	Professori di scuola secondaria, post-secondaria ed assimilati	2.6.3.2.3	Professori di discipline tecnico-ingegneristiche nella scuola secondaria superiore
2.6.3	Professori di scuola secondaria, post-secondaria ed assimilati	2.6.3.2.4	Professori di scienze dell'informazione nella scuola secondaria superiore
2.6.3	Professori di scuola secondaria, post-secondaria ed assimilati	2.6.3.2.5	Professori di scienze letterarie, artistiche, storiche, filosofiche, pedagogiche e psicologiche nella scuola secondaria superiore
2.6.3	Professori di scuola secondaria, post-secondaria ed assimilati	2.6.3.2.6	Professori di scienze giuridiche, economiche e sociali nella scuola secondaria superiore
2.6.3	Professori di scuola secondaria, post-secondaria ed assimilati	2.6.3.3.1	Professori di discipline umanistiche nella scuola secondaria inferiore
2.6.3	Professori di scuola secondaria, post-secondaria ed assimilati	2.6.3.3.2	Professori di discipline tecniche e scientifiche nella scuola secondaria inferiore
2.6.4	Professori di scuola primaria, pre-primaria ed assimilati	2.6.4.1.0	Professori di scuola primaria (*)

(*) Se in possesso di un titolo di studio almeno pari alla laurea, altrimenti l'unità professionale si raccorda alla categoria della CP2001 "3.4.2 Insegnanti".



CP2001		CP2011	
Codice	Nome	Codice	Nome
2.6.4	Professori di scuola primaria, pre-primaria ed assimilati	2.6.4.2.0	Professori di scuola pre-primaria (*)
2.6.5	Altri specialisti dell'educazione e della formazione	2.6.5.4.0	Consiglieri dell'orientamento
2.6.5	Altri specialisti dell'educazione e della formazione	1.1.2.5.0	Dirigenti scolastici ed equiparati
2.6.5	Altri specialisti dell'educazione e della formazione	2.6.5.1.0	Specialisti nell'educazione e nella formazione di soggetti diversamente abili
2.6.5	Altri specialisti dell'educazione e della formazione	2.6.5.2.0	Ispettori scolastici e professioni assimilate
2.6.5	Altri specialisti dell'educazione e della formazione	2.6.5.3.1	Docenti della formazione e dell'aggiornamento professionale
2.6.5	Altri specialisti dell'educazione e della formazione	2.6.5.3.2	Esperti della progettazione formativa e curricolare
3.1.1	Tecnici delle scienze quantitative, fisiche e chimiche	3.1.1.1.1	Tecnici geologici
3.1.1	Tecnici delle scienze quantitative, fisiche e chimiche	3.1.1.1.2	Tecnici fisici e nucleari
3.1.1	Tecnici delle scienze quantitative, fisiche e chimiche	3.1.1.2.0	Tecnici chimici
3.1.1	Tecnici delle scienze quantitative, fisiche e chimiche	3.1.1.3.0	Tecnici statistici
3.1.1	Tecnici delle scienze quantitative, fisiche e chimiche	3.1.2.1.0	Tecnici programmatori
3.1.1	Tecnici delle scienze quantitative, fisiche e chimiche	3.1.2.2.0	Tecnici esperti in applicazioni
3.1.1	Tecnici delle scienze quantitative, fisiche e chimiche	3.1.2.3.0	Tecnici web
3.1.1	Tecnici delle scienze quantitative, fisiche e chimiche	3.1.2.4.0	Tecnici gestori di basi di dati
3.1.1	Tecnici delle scienze quantitative, fisiche e chimiche	3.1.2.5.0	Tecnici gestori di reti e di sistemi telematici
3.1.1	Tecnici delle scienze quantitative, fisiche e chimiche	3.1.2.6.1	Tecnici per le telecomunicazioni
3.1.1	Tecnici delle scienze quantitative, fisiche e chimiche	3.1.3.6.0	Tecnici del risparmio energetico e delle energie rinnovabili
3.1.1	Tecnici delle scienze quantitative, fisiche e chimiche	3.1.4.1.2	Tecnici della conduzione e del controllo di impianti chimici
3.1.1	Tecnici delle scienze quantitative, fisiche e chimiche	3.1.4.1.3	Tecnici della conduzione e del controllo di impianti di produzione della carta
3.1.1	Tecnici delle scienze quantitative, fisiche e chimiche	3.1.4.2.1	Tecnici della produzione di energia termica ed elettrica
3.1.2	Tecnici delle scienze ingegneristiche	3.1.3.1.0	Tecnici meccanici
3.1.2	Tecnici delle scienze ingegneristiche	3.1.3.2.1	Tecnici dei prodotti ceramici
3.1.2	Tecnici delle scienze ingegneristiche	3.1.3.2.2	Tecnici minerari
3.1.2	Tecnici delle scienze ingegneristiche	3.1.3.2.3	Tecnici metallurgici

(*) Se in possesso di un titolo di studio almeno pari alla laurea, altrimenti l'unità professionale si raccorda alla categoria della CP2001 "3.4.2 Insegnanti".

CP2001		CP2011	
Codice	Nome	Codice	Nome
3.1.2	Tecnici delle scienze ingegneristiche	3.1.3.3.0	Elettrotecnici
3.1.2	Tecnici delle scienze ingegneristiche	3.1.3.4.0	Tecnici elettronici
3.1.2	Tecnici delle scienze ingegneristiche	3.1.3.5.0	Tecnici delle costruzioni civili e professioni assimilate
3.1.2	Tecnici delle scienze ingegneristiche	3.1.3.7.1	Disegnatori tecnici
3.1.2	Tecnici delle scienze ingegneristiche	3.1.3.7.2	Disegnatori tessili
3.1.2	Tecnici delle scienze ingegneristiche	3.1.3.7.3	Rilevatori e disegnatori di prospezioni
3.1.2	Tecnici delle scienze ingegneristiche	3.1.4.1.1	Tecnici della conduzione e del controllo di impianti di produzione dei metalli
3.1.2	Tecnici delle scienze ingegneristiche	3.1.4.1.5	Tecnici della conduzione e del controllo di catene di montaggio automatiche
3.1.2	Tecnici delle scienze ingegneristiche	3.1.4.2.2	Tecnici dell'esercizio di reti idriche e di altri fluidi
3.1.2	Tecnici delle scienze ingegneristiche	3.1.4.2.3	Tecnici dell'esercizio di reti di distribuzione di energia elettrica
3.1.2	Tecnici delle scienze ingegneristiche	3.1.5.1.0	Tecnici di produzione in miniere e cave
3.1.2	Tecnici delle scienze ingegneristiche	3.1.5.2.0	Tecnici della gestione di cantieri edili
3.1.2	Tecnici delle scienze ingegneristiche	3.1.6.4.0	Tecnici dell'organizzazione del traffico ferroviario
3.1.3	Tecnici del trasporto aereo e navale	3.1.6.1.1	Comandanti navali
3.1.3	Tecnici del trasporto aereo e navale	3.1.6.1.2	Ufficiali e assistenti di bordo
3.1.3	Tecnici del trasporto aereo e navale	3.1.6.1.3	Piloti navali
3.1.3	Tecnici del trasporto aereo e navale	3.1.6.2.1	Piloti e ufficiali di aeromobili
3.1.3	Tecnici del trasporto aereo e navale	3.1.6.2.2	Tecnici avionici
3.1.3	Tecnici del trasporto aereo e navale	3.1.6.2.3	Tecnici aerospaziali
3.1.3	Tecnici del trasporto aereo e navale	3.1.6.3.1	Controllori di volo
3.1.3	Tecnici del trasporto aereo e navale	3.1.6.3.2	Tecnici del traffico aeroportuale
3.1.4	Tecnici e operatori di apparecchiature ottiche, elettroniche ed assimilati	3.1.2.6.2	Tecnici delle trasmissioni radio-televisive
3.1.4	Tecnici e operatori di apparecchiature ottiche, elettroniche ed assimilati	3.1.7.1.0	Fotografi e professioni assimilate
3.1.4	Tecnici e operatori di apparecchiature ottiche, elettroniche ed assimilati	3.1.7.2.1	Tecnici degli apparati audio-video e della ripresa video-cinematografica
3.1.4	Tecnici e operatori di apparecchiature ottiche, elettroniche ed assimilati	3.1.7.2.2	Tecnici del suono
3.1.4	Tecnici e operatori di apparecchiature ottiche, elettroniche ed assimilati	3.1.7.2.3	Tecnici del montaggio audio-video-cinematografico
3.1.4	Tecnici e operatori di apparecchiature ottiche, elettroniche ed assimilati	3.1.7.3.0	Tecnici di apparati medicali e per la diagnostica medica
3.1.5	Tecnici della sicurezza, della protezione ambientale e della qualità industriale	3.1.4.1.4	Tecnici della conduzione e del controllo di impianti di trattamento delle acque
3.1.5	Tecnici della sicurezza, della protezione ambientale e della qualità industriale	3.1.5.3.0	Tecnici della produzione manifatturiera
3.1.5	Tecnici della sicurezza, della protezione ambientale e della qualità industriale	3.1.8.1.0	Tecnici della sicurezza degli impianti

CP2001		CP2011	
Codice	Nome	Codice	Nome
3.1.5	Tecnici della sicurezza, della protezione ambientale e della qualità industriale	3.1.8.2.0	Tecnici della sicurezza sul lavoro
3.1.5	Tecnici della sicurezza, della protezione ambientale e della qualità industriale	3.1.8.3.1	Tecnici del controllo ambientale
3.1.5	Tecnici della sicurezza, della protezione ambientale e della qualità industriale	3.1.8.3.2	Tecnici della raccolta e trattamento dei rifiuti e della bonifica ambientale
3.2.1	Tecnici paramedici	3.2.1.1.1	Professioni sanitarie infermieristiche
3.2.1	Tecnici paramedici	3.2.1.1.2	Professioni sanitarie ostetriche
3.2.1	Tecnici paramedici	3.2.1.2.1	Podologi
3.2.1	Tecnici paramedici	3.2.1.2.2	Fisioterapisti
3.2.1	Tecnici paramedici	3.2.1.2.3	Logopedisti
3.2.1	Tecnici paramedici	3.2.1.2.4	Ortottisti - assistenti di oftalmologia
3.2.1	Tecnici paramedici	3.2.1.2.5	Terapisti della neuro e psicomotricità dell'età evolutiva
3.2.1	Tecnici paramedici	3.2.1.2.6	Tecnici riabilitazione psichiatrica
3.2.1	Tecnici paramedici	3.2.1.2.7	Educatori professionali
3.2.1	Tecnici paramedici	3.2.1.2.8	Terapisti occupazionali
3.2.1	Tecnici paramedici	3.2.1.3.1	Tecnici audiometristi
3.2.1	Tecnici paramedici	3.2.1.3.3	Tecnici sanitari di radiologia medica
3.2.1	Tecnici paramedici	3.2.1.3.4	Tecnici di neurofisiopatologia
3.2.1	Tecnici paramedici	3.2.1.4.1	Tecnici ortopedici
3.2.1	Tecnici paramedici	3.2.1.4.2	Tecnici audioprotesisti
3.2.1	Tecnici paramedici	3.2.1.4.3	Igienisti dentali
3.2.1	Tecnici paramedici	3.2.1.4.4	Tecnici della fisiopatologia cardiocircolatoria e della perfusione cardiovascolare
3.2.1	Tecnici paramedici	3.2.1.4.5	Dietisti
3.2.1	Tecnici paramedici	3.2.1.5.1	Tecnici della prevenzione nell'ambiente e nei luoghi di lavoro
3.2.1	Tecnici paramedici	3.2.1.5.2	Assistenti sanitari
3.2.1	Tecnici paramedici	3.2.1.6.1	Ottici e optometristi
3.2.1	Tecnici paramedici	3.2.1.6.2	Odontotecnici
3.2.1	Tecnici paramedici	3.2.1.7.0	Tecnici della medicina popolare
3.2.2	Tecnici nelle scienze della vita	3.1.5.4.2	Tecnici della produzione alimentare
3.2.2	Tecnici nelle scienze della vita	3.2.1.3.2	Tecnici sanitari di laboratorio biomedico
3.2.2	Tecnici nelle scienze della vita	3.2.2.1.1	Tecnici agronomi
3.2.2	Tecnici nelle scienze della vita	3.2.2.1.2	Tecnici forestali
3.2.2	Tecnici nelle scienze della vita	3.2.2.2.0	Zootecnici
3.2.2	Tecnici nelle scienze della vita	3.2.2.3.1	Tecnici di laboratorio biochimico
3.2.2	Tecnici nelle scienze della vita	3.2.2.3.2	Tecnici dei prodotti alimentari
3.2.2	Tecnici nelle scienze della vita	3.2.2.3.3	Tecnici di laboratorio veterinario
3.3.1	Tecnici dell'amministrazione e dell'organizzazione	3.1.5.5.0	Tecnici della produzione di servizi
3.3.1	Tecnici dell'amministrazione e dell'organizzazione	3.3.1.1.1	Segretari amministrativi e tecnici degli affari generali

CP2001		CP2011	
Codice	Nome	Codice	Nome
3.3.1	Tecnici dell'amministrazione e dell'organizzazione	3.3.1.1.2	Assistenti di archivio e di biblioteca
3.3.1	Tecnici dell'amministrazione e dell'organizzazione	3.3.1.2.1	Contabili
3.3.1	Tecnici dell'amministrazione e dell'organizzazione	3.3.1.2.2	Economi e tesoreri
3.3.1	Tecnici dell'amministrazione e dell'organizzazione	3.3.1.2.3	Amministratore di stabili e condomini
3.3.1	Tecnici dell'amministrazione e dell'organizzazione	3.3.1.3.1	Tecnici dell'acquisizione delle informazioni
3.3.1	Tecnici dell'amministrazione e dell'organizzazione	3.3.1.3.2	Intervistatori e rilevatori professionali
3.3.1	Tecnici dell'amministrazione e dell'organizzazione	3.3.1.4.0	Corrispondenti in lingue estere e professioni assimilate
3.3.1	Tecnici dell'amministrazione e dell'organizzazione	3.3.1.5.0	Tecnici dell'organizzazione e della gestione dei fattori produttivi
3.3.2	Tecnici delle attività finanziarie ed assicurative	3.3.2.1.0	Tecnici della gestione finanziaria
3.3.2	Tecnici delle attività finanziarie ed assicurative	3.3.2.2.0	Tecnici del lavoro bancario
3.3.2	Tecnici delle attività finanziarie ed assicurative	3.3.2.3.0	Agenti assicurativi
3.3.2	Tecnici delle attività finanziarie ed assicurative	3.3.2.4.0	Periti, valutatori di rischio e liquidatori
3.3.2	Tecnici delle attività finanziarie ed assicurative	3.3.2.5.0	Agenti di borsa e cambio, tecnici dell'intermediazione titoli e professioni assimilate
3.3.2	Tecnici delle attività finanziarie ed assicurative	3.3.2.6.1	Tecnici dei contratti di scambio, a premi e del recupero crediti
3.3.2	Tecnici delle attività finanziarie ed assicurative	3.3.2.6.2	Tecnici della locazione finanziaria
3.3.3	Tecnici dei rapporti con i mercati	3.3.3.1.0	Approvvigionatori e responsabili acquisti
3.3.3	Tecnici dei rapporti con i mercati	3.3.3.2.0	Responsabili di magazzino e della distribuzione interna
3.3.3	Tecnici dei rapporti con i mercati	3.3.3.3.1	Commissari e aggiudicatori d'asta
3.3.3	Tecnici dei rapporti con i mercati	3.3.3.3.2	Periti commerciali
3.3.3	Tecnici dei rapporti con i mercati	3.3.3.4.0	Tecnici della vendita e della distribuzione
3.3.3	Tecnici dei rapporti con i mercati	3.3.3.5.0	Tecnici del marketing
3.3.3	Tecnici dei rapporti con i mercati	3.3.3.6.1	Tecnici della pubblicità
3.3.3	Tecnici dei rapporti con i mercati	3.3.3.6.2	Tecnici delle pubbliche relazioni
3.3.4	Tecnici della distribuzione commerciale ed assimilati	3.1.6.5.0	Tecnici dell'organizzazione del traffico portuale
3.3.4	Tecnici della distribuzione commerciale ed assimilati	3.3.4.1.0	Spedizionieri e tecnici dell'organizzazione commerciale
3.3.4	Tecnici della distribuzione commerciale ed assimilati	3.3.4.2.0	Agenti di commercio

CP2001		CP2011	
Codice	Nome	Codice	Nome
3.3.4	Tecnici della distribuzione commerciale ed assimilati	3.3.4.3.0	Agenti concessionari
3.3.4	Tecnici della distribuzione commerciale ed assimilati	3.3.4.4.0	Agenti di pubblicità
3.3.4	Tecnici della distribuzione commerciale ed assimilati	3.3.4.5.0	Agenti e periti immobiliari
3.3.4	Tecnici della distribuzione commerciale ed assimilati	3.3.4.6.0	Rappresentanti di commercio
3.3.4	Tecnici della distribuzione commerciale ed assimilati	3.3.4.7.0	Agenti e rappresentanti di artisti ed atleti
3.4.1	Professioni tecniche delle attività turistiche, ricettive ed assimilate	3.4.1.1.0	Tecnici delle attività ricettive e professioni assimilate
3.4.1	Professioni tecniche delle attività turistiche, ricettive ed assimilate	3.4.1.2.1	Organizzatori di fiere, esposizioni ed eventi culturali
3.4.1	Professioni tecniche delle attività turistiche, ricettive ed assimilate	3.4.1.2.2	Organizzatori di convegni e ricevimenti
3.4.1	Professioni tecniche delle attività turistiche, ricettive ed assimilate	3.4.1.3.0	Animatori turistici e professioni assimilate
3.4.1	Professioni tecniche delle attività turistiche, ricettive ed assimilate	3.4.1.4.0	Agenti di viaggio
3.4.1	Professioni tecniche delle attività turistiche, ricettive ed assimilate	3.4.1.5.1	Guide ed accompagnatori naturalistici e sportivi
3.4.1	Professioni tecniche delle attività turistiche, ricettive ed assimilate	3.4.1.5.2	Guide turistiche
3.4.2	Insegnanti	3.4.2.2.0	Insegnanti nella formazione professionale
3.4.3	Istruttori, allenatori, atleti e assimilati	2.6.5.5.1	Insegnanti di arti figurative
3.4.3	Istruttori, allenatori, atleti e assimilati	2.6.5.5.2	Insegnanti di danza
3.4.3	Istruttori, allenatori, atleti e assimilati	2.6.5.5.3	Insegnanti di canto
3.4.3	Istruttori, allenatori, atleti e assimilati	2.6.5.5.4	Insegnanti di strumenti musicali
3.4.3	Istruttori, allenatori, atleti e assimilati	2.6.5.5.5	Insegnanti di lingue
3.4.3	Istruttori, allenatori, atleti e assimilati	3.4.2.1.1	Istruttori di volo
3.4.3	Istruttori, allenatori, atleti e assimilati	3.4.2.1.2	Istruttori di guida automobilistica
3.4.3	Istruttori, allenatori, atleti e assimilati	3.4.2.1.3	Istruttori di nautica
3.4.3	Istruttori, allenatori, atleti e assimilati	3.4.2.3.0	Istruttori di tecniche in campo artistico
3.4.3	Istruttori, allenatori, atleti e assimilati	3.4.2.4.0	Istruttori di discipline sportive non agonistiche
3.4.3	Istruttori, allenatori, atleti e assimilati	3.4.2.5.1	Organizzatori di eventi e di strutture sportive
3.4.3	Istruttori, allenatori, atleti e assimilati	3.4.2.5.2	Osservatori sportivi
3.4.3	Istruttori, allenatori, atleti e assimilati	3.4.2.6.1	Allenatori e tecnici sportivi
3.4.3	Istruttori, allenatori, atleti e assimilati	3.4.2.6.2	Arbitri e giudici di gara
3.4.3	Istruttori, allenatori, atleti e assimilati	3.4.2.7.0	Atleti
3.4.4	Tecnici dei servizi ricreativi e culturali	2.5.5.1.4	Creatori artistici a fini commerciali (esclusa la moda)
3.4.4	Tecnici dei servizi ricreativi e culturali	2.5.5.1.2	Disegnatori artistici e illustratori
3.4.4	Tecnici dei servizi ricreativi e culturali	2.5.5.1.3	Disegnatori di moda
3.4.4	Tecnici dei servizi ricreativi e culturali	2.5.5.5.1	Artisti delle forme di cultura popolare

CP2001		CP2011	
Codice	Nome	Codice	Nome
3.4.4	Tecnici dei servizi ricreativi e culturali	2.5.5.5.2	Artisti di varietà
3.4.4	Tecnici dei servizi ricreativi e culturali	2.5.5.5.3	Acrobati e artisti circensi
3.4.4	Tecnici dei servizi ricreativi e culturali	3.4.3.1.1	Annunciatori della radio e della televisione
3.4.4	Tecnici dei servizi ricreativi e culturali	3.4.3.1.2	Presentatori di performance artistiche e ricreative
3.4.4	Tecnici dei servizi ricreativi e culturali	3.4.3.2.0	Tecnici dell'organizzazione della produzione radiotelevisiva, cinematografica e teatrale
3.4.4	Tecnici dei servizi ricreativi e culturali	3.4.3.3.0	Intrattenitori
3.4.4	Tecnici dei servizi ricreativi e culturali	3.4.4.1.1	Grafici
3.4.4	Tecnici dei servizi ricreativi e culturali	3.4.4.1.2	Allestitori di scena
3.4.4	Tecnici dei servizi ricreativi e culturali	3.4.4.2.1	Tecnici dei musei
3.4.4	Tecnici dei servizi ricreativi e culturali	3.4.4.2.2	Tecnici delle biblioteche
3.4.4	Tecnici dei servizi ricreativi e culturali	3.4.4.3.1	Stimatori di opere d'arte
3.4.4	Tecnici dei servizi ricreativi e culturali	3.4.4.3.2	Periti filatelici e numismatici
3.4.4	Tecnici dei servizi ricreativi e culturali	3.4.4.3.3	Periti calligrafi
3.4.4	Tecnici dei servizi ricreativi e culturali	3.4.4.4.0	Tecnici del restauro
3.4.5	Tecnici dei servizi sociali	3.4.5.1.0	Assistenti sociali
3.4.5	Tecnici dei servizi sociali	3.4.5.2.0	Tecnici del reinserimento e dell'integrazione sociale
3.4.5	Tecnici dei servizi sociali	3.4.5.3.0	Tecnici dei servizi per l'impiego
3.4.5	Tecnici dei servizi sociali	3.4.5.4.0	Tecnici dei servizi di sicurezza privati e professioni assimilate
3.4.5	Tecnici dei servizi sociali	3.4.5.5.0	Tecnici delle attività religiose e di culto
3.4.5	Tecnici dei servizi sociali	5.4.3.3.0	Massaggiatori ed operatori termali
3.4.6	Tecnici dei servizi pubblici e di sicurezza	3.4.6.1.0	Tecnici dei servizi giudiziari
3.4.6	Tecnici dei servizi pubblici e di sicurezza	3.4.6.2.0	Ufficiali della Polizia di Stato
3.4.6	Tecnici dei servizi pubblici e di sicurezza	3.4.6.3.1	Comandanti e ufficiali dei vigili urbani
3.4.6	Tecnici dei servizi pubblici e di sicurezza	3.4.6.3.2	Comandanti e ufficiali dei vigili del fuoco
3.4.6	Tecnici dei servizi pubblici e di sicurezza	3.4.6.3.3	Comandanti e ufficiali del corpo forestale
3.4.6	Tecnici dei servizi pubblici e di sicurezza	3.4.6.4.0	Ufficiali di finanza
3.4.6	Tecnici dei servizi pubblici e di sicurezza	3.4.6.5.0	Controllori fiscali
3.4.6	Tecnici dei servizi pubblici e di sicurezza	3.4.6.6.1	Tecnici dei servizi pubblici di concessioni licenze
3.4.6	Tecnici dei servizi pubblici e di sicurezza	3.4.6.6.2	Tecnici dei servizi pubblici per il rilascio di certificazioni e documentazioni personali
4.1.1	Personale di segreteria ed operatori su macchine di ufficio	4.1.1.1.0	Addetti a funzioni di segreteria
4.1.1	Personale di segreteria ed operatori su macchine di ufficio	4.1.1.2.0	Addetti agli affari generali
4.1.1	Personale di segreteria ed operatori su macchine di ufficio	4.1.1.3.0	Addetti al protocollo e allo smistamento di documenti
4.1.1	Personale di segreteria ed operatori su macchine di ufficio	4.1.2.1.0	Addetti alla videoscrittura, dattilografi, stenografi e professioni assimilate
4.1.1	Personale di segreteria ed operatori su macchine di ufficio	4.1.2.2.0	Addetti all'immissione dati

CP2001		CP2011	
Codice	Nome	Codice	Nome
4.1.1	Personale di segreteria ed operatori su macchine di ufficio	4.1.2.3.0	Addetti alle macchine per la riproduzione e l'invio di materiali e documenti
4.1.2	Personale con funzioni specifiche in campo amministrativo, gestionale e finanziario	4.1.1.4.0	Addetti alla gestione del personale
4.1.2	Personale con funzioni specifiche in campo amministrativo, gestionale e finanziario	4.3.2.1.0	Addetti alla contabilità
4.1.2	Personale con funzioni specifiche in campo amministrativo, gestionale e finanziario	4.3.2.2.0	Addetti alle buste paga
4.1.2	Personale con funzioni specifiche in campo amministrativo, gestionale e finanziario	4.3.2.3.0	Addetti alle operazioni finanziarie per conto dell'impresa o dell'organizzazione
4.1.2	Personale con funzioni specifiche in campo amministrativo, gestionale e finanziario	4.4.1.1.0	Personale addetto a compiti di controllo, verifica e professioni assimilate
4.1.3	Personale addetto alla gestione degli stock, degli approvvigionamenti e alla gestione amministrativa dei trasporti	4.3.1.1.0	Addetti alla gestione degli acquisti
4.1.3	Personale addetto alla gestione degli stock, degli approvvigionamenti e alla gestione amministrativa dei trasporti	4.3.1.2.0	Addetti alla gestione dei magazzini e professioni assimilate
4.1.3	Personale addetto alla gestione degli stock, degli approvvigionamenti e alla gestione amministrativa dei trasporti	4.3.1.3.0	Addetti alla gestione amministrativa dei trasporti merci
4.1.3	Personale addetto alla gestione degli stock, degli approvvigionamenti e alla gestione amministrativa dei trasporti	4.4.1.2.0	Addetti al controllo della documentazione di viaggio
4.1.4	Personale addetto alla raccolta, conservazione e trasmissione della documentazione	4.4.1.3.0	Addetti allo smistamento e al recapito della posta
4.1.4	Personale addetto alla raccolta, conservazione e trasmissione della documentazione	4.3.2.4.0	Addetti ai servizi statistici
4.1.4	Personale addetto alla raccolta, conservazione e trasmissione della documentazione	4.4.2.1.0	Addetti ad archivi, schedari e professioni assimilate
4.1.4	Personale addetto alla raccolta, conservazione e trasmissione della documentazione	4.4.2.2.0	Addetti a biblioteche e professioni assimilate
4.2.1	Cassieri, addetti allo sportello ed assimilati	4.2.1.1.0	Addetti agli sportelli assicurativi, bancari e di altri intermediari finanziari
4.2.1	Cassieri, addetti allo sportello ed assimilati	4.2.1.2.0	Addetti agli sportelli dei servizi postali
4.2.1	Cassieri, addetti allo sportello ed assimilati	4.2.1.3.0	Addetti agli sportelli per l'esazione di imposte e contributi e al recupero crediti
4.2.1	Cassieri, addetti allo sportello ed assimilati	4.2.1.4.0	Addetti agli sportelli delle agenzie di pegno e professioni assimilate
4.2.1	Cassieri, addetti allo sportello ed assimilati	4.2.1.5.0	Addetti alla vendita di biglietti
4.2.1	Cassieri, addetti allo sportello ed assimilati	4.2.1.6.0	Addetti agli sportelli delle agenzie di viaggio
4.2.1	Cassieri, addetti allo sportello ed assimilati	4.3.2.5.0	Addetti agli uffici interni di cassa
4.2.1	Cassieri, addetti allo sportello ed assimilati	5.4.2.2.1	Allibratori

CP2001		CP2011	
Codice	Nome	Codice	Nome
4.2.1	Cassieri, addetti allo sportello ed assimilati	5.4.2.2.2	Croupiers
4.2.1	Cassieri, addetti allo sportello ed assimilati	5.4.2.2.3	Ricevitori
4.2.2	Personale addetto all'accoglienza, all'informazione ed all'assistenza della clientela	4.2.2.1.0	Addetti all'accoglienza e all'informazione nelle imprese e negli enti pubblici
4.2.2	Personale addetto all'accoglienza, all'informazione ed all'assistenza della clientela	4.2.2.3.0	Centralinisti
4.2.2	Personale addetto all'accoglienza, all'informazione ed all'assistenza della clientela	4.2.2.4.0	Addetti all'informazione nei Call Center (senza funzioni di vendita)
4.2.2	Personale addetto all'accoglienza, all'informazione ed all'assistenza della clientela	5.2.3.1.1	Assistenti di volo
4.2.2	Personale addetto all'accoglienza, all'informazione ed all'assistenza della clientela	5.2.3.1.2	Assistenti di viaggio e crociera
4.2.2	Personale addetto all'accoglienza, all'informazione ed all'assistenza della clientela	5.2.3.1.3	Assistenti congressuali e fieristici
5.1.1	Esercenti ed addetti alle vendite all'ingrosso	5.1.1.1.0	Esercenti delle vendite all'ingrosso
5.1.1	Esercenti ed addetti alle vendite all'ingrosso	5.1.2.1.0	Commessi delle vendite all'ingrosso
5.1.1	Esercenti ed addetti alle vendite all'ingrosso	5.1.2.3.0	Addetti ad attività organizzative delle vendite
5.1.2	Esercenti ed addetti alle vendite al minuto	5.1.1.2.1	Esercenti delle vendite al minuto in negozi
5.1.2	Esercenti ed addetti alle vendite al minuto	5.1.1.2.2	Esercenti delle vendite al minuto nei mercati e in posti assegnati
5.1.2	Esercenti ed addetti alle vendite al minuto	5.1.1.3.0	Esercenti di distributori di carburanti ed assimilati
5.1.2	Esercenti ed addetti alle vendite al minuto	5.1.2.2.0	Commessi delle vendite al minuto
5.1.2	Esercenti ed addetti alle vendite al minuto	5.1.2.4.0	Cassieri di esercizi commerciali
5.1.2	Esercenti ed addetti alle vendite al minuto	5.1.2.5.1	Venditori a domicilio
5.1.2	Esercenti ed addetti alle vendite al minuto	5.1.2.5.2	Venditori a distanza
5.1.2	Esercenti ed addetti alle vendite al minuto	5.1.2.6.0	Addetti ai distributori di carburanti ed assimilati
5.1.3	Altre professioni qualificate nelle attività commerciali	5.1.3.1.0	Indossatori, modelli e professioni assimilate
5.1.3	Altre professioni qualificate nelle attività commerciali	5.1.3.2.0	Dimostratori e professioni assimilate
5.1.3	Altre professioni qualificate nelle attività commerciali	5.1.3.3.0	Vetrinisti e professioni assimilate
5.1.3	Altre professioni qualificate nelle attività commerciali	5.1.3.4.0	Addetti all'informazione e all'assistenza dei clienti
5.2.1	Esercenti ed addetti ai servizi alberghieri ed extralberghieri (esclusi gli addetti alla ristorazione)	4.2.2.2.0	Addetti all'accoglienza nei servizi di alloggio e ristorazione
5.2.1	Esercenti ed addetti ai servizi alberghieri ed extralberghieri (esclusi gli addetti alla ristorazione)	5.2.1.1.0	Esercenti nelle attività ricettive

CP2001		CP2011	
Codice	Nome	Codice	Nome
5.2.2	Esercenti ed addetti alla ristorazione ed ai pubblici esercizi	5.2.2.2.2	Addetti alla preparazione, alla cottura e alla vendita di cibi in fast food, tavole calde, rosticcerie ed esercizi assimilati
5.2.2	Esercenti ed addetti alla ristorazione ed ai pubblici esercizi	3.1.5.4.1	Tecnici della preparazione alimentare
5.2.2	Esercenti ed addetti alla ristorazione ed ai pubblici esercizi	5.2.2.1.0	Cuochi in alberghi e ristoranti
5.2.2	Esercenti ed addetti alla ristorazione ed ai pubblici esercizi	5.2.2.2.1	Addetti alla preparazione e alla cottura di cibi in imprese per la ristorazione collettiva
5.2.2	Esercenti ed addetti alla ristorazione ed ai pubblici esercizi	5.2.2.2.3	Addetti al banco nei servizi di ristorazione
5.2.2	Esercenti ed addetti alla ristorazione ed ai pubblici esercizi	5.2.2.3.1	Camerieri di albergo
5.2.2	Esercenti ed addetti alla ristorazione ed ai pubblici esercizi	5.2.2.3.2	Camerieri di ristorante
5.2.2	Esercenti ed addetti alla ristorazione ed ai pubblici esercizi	5.2.2.4.0	Baristi e professioni assimilate
5.2.2	Esercenti ed addetti alla ristorazione ed ai pubblici esercizi	5.2.2.5.1	Esercenti di ristoranti, fast food, pizzerie ed esercizi assimilati
5.2.2	Esercenti ed addetti alla ristorazione ed ai pubblici esercizi	5.2.2.5.2	Esercenti di attività di ristorazione nei mercati e in posti assegnati
5.3.1	Maestri di arti e mestieri, addestratori ed assimilati	5.4.1.1.0	Maestri di arti e mestieri
5.3.1	Maestri di arti e mestieri, addestratori ed assimilati	5.4.5.1.0	Addestratori di animali
5.3.1	Maestri di arti e mestieri, addestratori ed assimilati	5.4.5.2.0	Custodi e allevatori di animali domestici e da esposizione
5.4.1	Professioni qualificate nei servizi sanitari	5.3.1.1.0	Professioni qualificate nei servizi sanitari e sociali
5.5.1	Professioni qualificate nei servizi ricreativi, culturali ed assimilati	5.2.3.2.0	Accompagnatori turistici
5.5.1	Professioni qualificate nei servizi ricreativi, culturali ed assimilati	5.4.2.1.1	Esercenti di cinema e teatri
5.5.1	Professioni qualificate nei servizi ricreativi, culturali ed assimilati	5.4.2.1.2	Esercenti di locali notturni
5.5.1	Professioni qualificate nei servizi ricreativi, culturali ed assimilati	5.4.2.1.3	Esercenti di attività ricreative
5.5.1	Professioni qualificate nei servizi ricreativi, culturali ed assimilati	5.4.2.1.4	Esercenti di attività sportive
5.5.1	Professioni qualificate nei servizi ricreativi, culturali ed assimilati	5.4.2.1.5	Esercenti di sale scommesse
5.5.1	Professioni qualificate nei servizi ricreativi, culturali ed assimilati	5.4.2.3.0	Astrologi, preveggenti, chiromanti e professioni assimilate
5.5.2	Professioni qualificate nei servizi di tintoria e lavanderia	6.5.3.7.0	Artigiani e addetti alle tintolavanderie
5.5.3	Professioni qualificate nei servizi personali ed assimilati	5.4.4.3.0	Addetti all'assistenza personale

CP2001		CP2011	
Codice	Nome	Codice	Nome
5.5.3	Professioni qualificate nei servizi personali ed assimilati	5.4.7.2.0	Addetti alle agenzie di pompe funebri
5.5.3	Professioni qualificate nei servizi personali ed assimilati	5.4.3.1.0	Acconciatori
5.5.3	Professioni qualificate nei servizi personali ed assimilati	5.4.3.2.0	Estetisti e truccatori
5.5.3	Professioni qualificate nei servizi personali ed assimilati	5.4.4.1.0	Personale di compagnia e personale qualificato di servizio alle famiglie
5.5.3	Professioni qualificate nei servizi personali ed assimilati	5.4.4.2.0	Addetti alla sorveglianza di bambini e professioni assimilate
5.5.3	Professioni qualificate nei servizi personali ed assimilati	5.4.6.1.0	Esercenti di agenzie per il disbrigo di pratiche ed assimilate
5.5.3	Professioni qualificate nei servizi personali ed assimilati	5.4.6.2.0	Addetti di agenzie per il disbrigo di pratiche e professioni assimilate
5.5.3	Professioni qualificate nei servizi personali ed assimilati	5.4.7.1.0	Esercenti di agenzie di pompe funebri
5.5.4	Professioni qualificate nei servizi di sicurezza, vigilanza e custodia	5.4.8.6.0	Guardie private di sicurezza
5.5.4	Professioni qualificate nei servizi di sicurezza, vigilanza e custodia	5.4.8.1.0	Personale di guardiania territoriale
5.5.4	Professioni qualificate nei servizi di sicurezza, vigilanza e custodia	5.4.8.2.0	Vigili urbani
5.5.4	Professioni qualificate nei servizi di sicurezza, vigilanza e custodia	5.4.8.3.1	Agenti della Polizia di Stato
5.5.4	Professioni qualificate nei servizi di sicurezza, vigilanza e custodia	5.4.8.3.2	Agenti della Guardia di Finanza
5.5.4	Professioni qualificate nei servizi di sicurezza, vigilanza e custodia	5.4.8.3.3	Agenti del Corpo Forestale
5.5.4	Professioni qualificate nei servizi di sicurezza, vigilanza e custodia	5.4.8.4.1	Vigili del fuoco
5.5.4	Professioni qualificate nei servizi di sicurezza, vigilanza e custodia	5.4.8.4.2	Personale delle squadre antincendio
5.5.4	Professioni qualificate nei servizi di sicurezza, vigilanza e custodia	5.4.8.5.0	Agenti di istituti di pena e rieducazione
5.5.4	Professioni qualificate nei servizi di sicurezza, vigilanza e custodia	5.4.8.7.0	Bagnini e professioni assimilate
5.5.4	Professioni qualificate nei servizi di sicurezza, vigilanza e custodia	5.4.8.8.0	Esercenti di garage ed autorimesse
6.1.1	Minatori, cavaatori, tagliatori di pietre e affini	7.1.1.1.0	Conduttori di macchinari in miniere e cave
6.1.1	Minatori, cavaatori, tagliatori di pietre e affini	6.1.1.1.0	Brillatori e artigieri in cave e miniere
6.1.1	Minatori, cavaatori, tagliatori di pietre e affini	6.1.1.2.0	Tagliatori e levigatori di pietre, scalpellini e marmisti
6.1.1	Minatori, cavaatori, tagliatori di pietre e affini	6.1.1.3.0	Coltivatori di saline
6.1.2	Artigiani ed operai specializzati addetti alle costruzioni e al mantenimento di strutture edili	6.1.2.1.0	Muratori in pietra e mattoni

CP2001		CP2011	
Codice	Nome	Codice	Nome
6.1.2	Artigiani ed operai specializzati addetti alle costruzioni e al mantenimento di strutture edili	6.1.2.2.1	Casseronisti/Cassonisti
6.1.2	Artigiani ed operai specializzati addetti alle costruzioni e al mantenimento di strutture edili	6.1.2.2.2	Muratori e formatori in calcestruzzo
6.1.2	Artigiani ed operai specializzati addetti alle costruzioni e al mantenimento di strutture edili	6.1.2.3.0	Carpentieri e falegnami edili
6.1.2	Artigiani ed operai specializzati addetti alle costruzioni e al mantenimento di strutture edili	6.1.2.4.0	Ponteggiatori
6.1.2	Artigiani ed operai specializzati addetti alle costruzioni e al mantenimento di strutture edili	6.1.2.5.1	Armatori di gallerie e pozzi
6.1.2	Artigiani ed operai specializzati addetti alle costruzioni e al mantenimento di strutture edili	6.1.2.5.2	Armatori di ferrovie
6.1.2	Artigiani ed operai specializzati addetti alle costruzioni e al mantenimento di strutture edili	6.1.2.6.1	Asfaltisti
6.1.2	Artigiani ed operai specializzati addetti alle costruzioni e al mantenimento di strutture edili	6.1.2.6.2	Lastricatori e pavimentatori stradali
6.1.2	Artigiani ed operai specializzati addetti alle costruzioni e al mantenimento di strutture edili	6.1.2.7.0	Montatori di manufatti prefabbricati e di preformati
6.1.3	Artigiani ed operai specializzati addetti alle rifiniture delle costruzioni	6.1.3.1.0	Copritetti e impermeabilizzatori di solai
6.1.3	Artigiani ed operai specializzati addetti alle rifiniture delle costruzioni	6.1.3.2.1	Posatori di pavimenti
6.1.3	Artigiani ed operai specializzati addetti alle rifiniture delle costruzioni	6.1.3.2.2	Rifinitori di pavimenti
6.1.3	Artigiani ed operai specializzati addetti alle rifiniture delle costruzioni	6.1.3.2.3	Piastrellisti e rivestimentisti in pietra e materiali assimilati
6.1.3	Artigiani ed operai specializzati addetti alle rifiniture delle costruzioni	6.1.3.3.0	Intonacatori
6.1.3	Artigiani ed operai specializzati addetti alle rifiniture delle costruzioni	6.1.3.4.0	Installatori di impianti di isolamento e insonorizzazione
6.1.3	Artigiani ed operai specializzati addetti alle rifiniture delle costruzioni	6.1.3.5.0	Vetrai
6.1.3	Artigiani ed operai specializzati addetti alle rifiniture delle costruzioni	6.1.3.6.1	Idraulici nelle costruzioni civili
6.1.3	Artigiani ed operai specializzati addetti alle rifiniture delle costruzioni	6.1.3.6.2	Installatori di impianti termici nelle costruzioni civili
6.1.3	Artigiani ed operai specializzati addetti alle rifiniture delle costruzioni	6.1.3.7.0	Elettricisti ed installatori di impianti elettrici nelle costruzioni civili
6.1.3	Artigiani ed operai specializzati addetti alle rifiniture delle costruzioni	6.1.3.8.0	Installatori di infissi e serramenti

CP2001		CP2011	
Codice	Nome	Codice	Nome
6.1.4	Artigiani ed operai specializzati addetti alla pitturazione ed alla pulizia degli esterni degli edifici ed assimilati	6.1.3.2.4	Parchettisti e posatori di pavimenti e rivestimenti sintetici e in legno
6.1.4	Artigiani ed operai specializzati addetti alla pitturazione ed alla pulizia degli esterni degli edifici ed assimilati	6.1.4.1.1	Pittori edili
6.1.4	Artigiani ed operai specializzati addetti alla pitturazione ed alla pulizia degli esterni degli edifici ed assimilati	6.1.4.1.2	Decoratori e stuccatori edili
6.1.4	Artigiani ed operai specializzati addetti alla pitturazione ed alla pulizia degli esterni degli edifici ed assimilati	6.1.4.2.0	Pulitori di facciate
6.1.5	Artigiani ed operai specializzati addetti alla pulizia ed all'igiene degli edifici	6.1.5.1.0	Operai addetti ai servizi di igiene e pulizia
6.1.5	Artigiani ed operai specializzati addetti alla pulizia ed all'igiene degli edifici	6.1.5.2.0	Operai addetti alla manutenzione degli impianti fognari
6.2.1	Fonditori, saldatori, lattonieri, calderai, montatori di carpenteria metallica ed assimilati	6.2.1.1.1	Fonditori
6.2.1	Fonditori, saldatori, lattonieri, calderai, montatori di carpenteria metallica ed assimilati	6.2.1.1.2	Formatori e animisti
6.2.1	Fonditori, saldatori, lattonieri, calderai, montatori di carpenteria metallica ed assimilati	6.2.1.2.0	Saldatori e tagliatori a fiamma
6.2.1	Fonditori, saldatori, lattonieri, calderai, montatori di carpenteria metallica ed assimilati	6.2.1.3.1	Lattonieri e calderai
6.2.1	Fonditori, saldatori, lattonieri, calderai, montatori di carpenteria metallica ed assimilati	6.2.1.3.2	Tracciatori
6.2.1	Fonditori, saldatori, lattonieri, calderai, montatori di carpenteria metallica ed assimilati	6.2.1.4.0	Carpentieri e montatori di carpenteria metallica
6.2.1	Fonditori, saldatori, lattonieri, calderai, montatori di carpenteria metallica ed assimilati	6.2.1.5.0	Attrezzatori e montatori di cavi metallici per uso industriale e di trasporto
6.2.1	Fonditori, saldatori, lattonieri, calderai, montatori di carpenteria metallica ed assimilati	6.2.1.6.0	Sommozzatori e lavoratori subacquei
6.2.1	Fonditori, saldatori, lattonieri, calderai, montatori di carpenteria metallica ed assimilati	6.2.1.7.0	Saldatori elettrici e a norme ASME
6.2.1	Fonditori, saldatori, lattonieri, calderai, montatori di carpenteria metallica ed assimilati	6.2.1.8.1	Carrozzeri
6.2.1	Fonditori, saldatori, lattonieri, calderai, montatori di carpenteria metallica ed assimilati	6.2.1.8.2	Stampatori e piegatori di lamiera

CP2001		CP2011	
Codice	Nome	Codice	Nome
6.2.2	Fabbri ferrai costruttori di utensili ed assimilati	6.2.2.1.1	Fabbri
6.2.2	Fabbri ferrai costruttori di utensili ed assimilati	6.2.2.1.2	Fucinatori e forgiatori
6.2.2	Fabbri ferrai costruttori di utensili ed assimilati	6.2.2.2.0	Costruttori di utensili, modellatori e tracciatori meccanici
6.2.2	Fabbri ferrai costruttori di utensili ed assimilati	6.2.2.3.1	Attrezzisti di macchine utensili
6.2.2	Fabbri ferrai costruttori di utensili ed assimilati	6.2.2.3.2	Aggiustatori meccanici
6.2.3	Meccanici artigianali, montatori, riparatori e manutentori di macchine fisse e mobili (esclusi gli addetti alle linee di montaggio industriale)	6.2.3.1.1	Meccanici motoristi e riparatori di veicoli a motore
6.2.3	Meccanici artigianali, montatori, riparatori e manutentori di macchine fisse e mobili (esclusi gli addetti alle linee di montaggio industriale)	6.2.3.1.2	Gommisti
6.2.3	Meccanici artigianali, montatori, riparatori e manutentori di macchine fisse e mobili (esclusi gli addetti alle linee di montaggio industriale)	6.2.3.1.3	Meccanici di biciclette e veicoli assimilati
6.2.3	Meccanici artigianali, montatori, riparatori e manutentori di macchine fisse e mobili (esclusi gli addetti alle linee di montaggio industriale)	6.2.3.2.0	Meccanici, riparatori e manutentori di aerei
6.2.3	Meccanici artigianali, montatori, riparatori e manutentori di macchine fisse e mobili (esclusi gli addetti alle linee di montaggio industriale)	6.2.3.3.1	Riparatori e manutentori di macchinari e impianti industriali
6.2.3	Meccanici artigianali, montatori, riparatori e manutentori di macchine fisse e mobili (esclusi gli addetti alle linee di montaggio industriale)	6.2.3.3.2	Installatori e montatori di macchinari e impianti industriali
6.2.3	Meccanici artigianali, montatori, riparatori e manutentori di macchine fisse e mobili (esclusi gli addetti alle linee di montaggio industriale)	6.2.3.4.1	Frigoristi industriali
6.2.3	Meccanici artigianali, montatori, riparatori e manutentori di macchine fisse e mobili (esclusi gli addetti alle linee di montaggio industriale)	6.2.3.5.1	Riparatori e manutentori di apparecchi e impianti termoidraulici industriali
6.2.3	Meccanici artigianali, montatori, riparatori e manutentori di macchine fisse e mobili (esclusi gli addetti alle linee di montaggio industriale)	6.2.3.5.2	Installatori e montatori di apparecchi e impianti termoidraulici industriali
6.2.3	Meccanici artigianali, montatori, riparatori e manutentori di macchine fisse e mobili (esclusi gli addetti alle linee di montaggio industriale)	6.2.3.6.0	Meccanici collaudatori

CP2001		CP2011	
Codice	Nome	Codice	Nome
6.2.3	Meccanici artigianali, montatori, riparatori e manutentori di macchine fisse e mobili (esclusi gli addetti alle linee di montaggio industriale)	6.2.3.7.0	Verniciatori artigianali ed industriali
6.2.4	Artigiani e operai specializzati dell'installazione e della manutenzione di attrezzature elettriche ed elettroniche	6.2.4.1.1	Installatori e riparatori di impianti elettrici industriali
6.2.4	Artigiani e operai specializzati dell'installazione e della manutenzione di attrezzature elettriche ed elettroniche	6.2.4.1.2	Riparatori di apparecchi elettrici e di elettrodomestici
6.2.4	Artigiani e operai specializzati dell'installazione e della manutenzione di attrezzature elettriche ed elettroniche	6.2.4.1.3	Elettromeccanici
6.2.4	Artigiani e operai specializzati dell'installazione e della manutenzione di attrezzature elettriche ed elettroniche	6.2.4.1.4	Installatori e riparatori di apparati di produzione e conservazione dell'energia elettrica
6.2.4	Artigiani e operai specializzati dell'installazione e della manutenzione di attrezzature elettriche ed elettroniche	6.2.4.1.5	Elettrauto
6.2.4	Artigiani e operai specializzati dell'installazione e della manutenzione di attrezzature elettriche ed elettroniche	6.2.4.2.0	Manutentori e riparatori di apparati elettronici industriali
6.2.4	Artigiani e operai specializzati dell'installazione e della manutenzione di attrezzature elettriche ed elettroniche	6.2.4.3.0	Riparatori di apparecchi radio televisivi
6.2.4	Artigiani e operai specializzati dell'installazione e della manutenzione di attrezzature elettriche ed elettroniche	6.2.4.4.0	Installatori e riparatori di apparati di telecomunicazione
6.2.4	Artigiani e operai specializzati dell'installazione e della manutenzione di attrezzature elettriche ed elettroniche	6.2.4.5.0	Installatori, manutentori e riparatori di linee elettriche, cavisti
6.2.4	Artigiani e operai specializzati dell'installazione e della manutenzione di attrezzature elettriche ed elettroniche	6.2.4.6.0	Installatori, manutentori e riparatori di apparecchiature informatiche
6.2.5	Meccanici, montatori, riparatori e manutentori di macchine su navi	6.2.3.4.2	Frigoristi navali
6.2.5	Meccanici, montatori, riparatori e manutentori di macchine su navi	6.2.3.8.1	Attrezzisti navali
6.2.5	Meccanici, montatori, riparatori e manutentori di macchine su navi	6.2.3.8.2	Meccanici e motoristi navali
6.3.1	Artigiani ed operai specializzati della meccanica di precisione su metalli e materiali simili	6.3.1.1.0	Meccanici di precisione
6.3.1	Artigiani ed operai specializzati della meccanica di precisione su metalli e materiali simili	6.3.1.2.0	Meccanici e riparatori di protesi, di ortesi, di tutori ortopedici e assimilati
6.3.1	Artigiani ed operai specializzati della meccanica di precisione su metalli e materiali simili	6.3.1.3.1	Accordatori di strumenti musicali

CP2001		CP2011	
Codice	Nome	Codice	Nome
6.3.1	Artigiani ed operai specializzati della meccanica di precisione su metalli e materiali simili	6.3.1.3.2	Addetti alla costruzione e riparazione di strumenti musicali
6.3.1	Artigiani ed operai specializzati della meccanica di precisione su metalli e materiali simili	6.3.1.4.0	Addetti alla costruzione e riparazione di orologi
6.3.1	Artigiani ed operai specializzati della meccanica di precisione su metalli e materiali simili	6.3.1.5.1	Addetti alla produzione di lenti e occhiali
6.3.1	Artigiani ed operai specializzati della meccanica di precisione su metalli e materiali simili	6.3.1.5.2	Addetti alla produzione di apparecchi ottici
6.3.1	Artigiani ed operai specializzati della meccanica di precisione su metalli e materiali simili	6.3.1.6.1	Orafi
6.3.1	Artigiani ed operai specializzati della meccanica di precisione su metalli e materiali simili	6.3.1.6.2	Addetti alla lavorazione di pietre preziose e dure
6.3.1	Artigiani ed operai specializzati della meccanica di precisione su metalli e materiali simili	6.3.1.6.3	Addetti alla lavorazione di bigiotteria
6.3.2	Vasai, soffiatori e formatori di vetrerie ed assimilati	6.3.2.1.1	Vasai e terracottai
6.3.2	Vasai, soffiatori e formatori di vetrerie ed assimilati	6.3.2.1.2	Ceramisti
6.3.2	Vasai, soffiatori e formatori di vetrerie ed assimilati	6.3.2.2.1	Soffiatori e modellatori del vetro
6.3.2	Vasai, soffiatori e formatori di vetrerie ed assimilati	6.3.2.2.2	Tagliatori, molatori e levigatori del vetro
6.3.2	Vasai, soffiatori e formatori di vetrerie ed assimilati	6.3.2.3.0	Incisori ed acquafortisti su vetro
6.3.2	Vasai, soffiatori e formatori di vetrerie ed assimilati	6.3.2.4.0	Pittori e decoratori su vetro e ceramica
6.3.3	Artigiani delle lavorazioni artistiche del legno, del tessuto e del cuoio e dei materiali affini	6.3.3.1.1	Cartapestai
6.3.3	Artigiani delle lavorazioni artistiche del legno, del tessuto e del cuoio e dei materiali affini	6.3.3.2.1	Artigiani di prodotti tessili artistici lavorati a mano
6.3.3	Artigiani delle lavorazioni artistiche del legno, del tessuto e del cuoio e dei materiali affini	6.3.3.2.2	Artigiani di prodotti artistici in pelle e cuoio lavorati a mano
6.3.4	Artigiani ed operai specializzati delle attività poligrafiche e dei laboratori fotografici	6.3.4.1.0	Operatori delle attività poligrafiche di pre-stampa
6.3.4	Artigiani ed operai specializzati delle attività poligrafiche e dei laboratori fotografici	6.3.4.2.0	Stampatori offset e alla rotativa
6.3.4	Artigiani ed operai specializzati delle attività poligrafiche e dei laboratori fotografici	6.3.4.3.0	Zincografi, stereotipisti ed elettrotipisti
6.3.4	Artigiani ed operai specializzati delle attività poligrafiche e dei laboratori fotografici	6.3.4.4.1	Artigiani acquafortisti
6.3.4	Artigiani ed operai specializzati delle attività poligrafiche e dei laboratori fotografici	6.3.4.4.2	Litografi, serigrafisti e incisori tipografici

CP2001		CP2011	
Codice	Nome	Codice	Nome
6.3.4	Artigiani ed operai specializzati delle attività poligrafiche e dei laboratori fotografici	6.3.4.5.0	Rilegatori e rifinitori post stampa
6.4.1	Agricoltori e operai agricoli specializzati	6.4.1.1.0	Agricoltori e operai agricoli specializzati di colture in pieno campo
6.4.1	Agricoltori e operai agricoli specializzati	6.4.1.2.0	Agricoltori e operai agricoli specializzati di coltivazioni legnose agrarie
6.4.1	Agricoltori e operai agricoli specializzati	6.4.1.3.1	Agricoltori e operai agricoli specializzati di giardini e vivai, di coltivazioni di fiori e piante ornamentali
6.4.1	Agricoltori e operai agricoli specializzati	6.4.1.3.2	Agricoltori e operai agricoli specializzati di coltivazioni ortive in serra, di ortive protette o di orti stabili
6.4.1	Agricoltori e operai agricoli specializzati	6.4.1.4.0	Agricoltori e operai agricoli specializzati di colture miste
6.4.2	Allevatori e operai specializzati della zootecnia	6.4.2.1.0	Allevatori e operai specializzati degli allevamenti di bovini ed equini
6.4.2	Allevatori e operai specializzati della zootecnia	6.4.2.2.0	Allevatori e operai specializzati degli allevamenti di ovini e caprini
6.4.2	Allevatori e operai specializzati della zootecnia	6.4.2.3.0	Allevatori e operai specializzati degli allevamenti di suini
6.4.2	Allevatori e operai specializzati della zootecnia	6.4.2.4.0	Allevatori e operai specializzati degli allevamenti avicoli
6.4.2	Allevatori e operai specializzati della zootecnia	6.4.2.5.0	Allevatore di bestiame misto
6.4.2	Allevatori e operai specializzati della zootecnia	6.4.2.6.0	Allevatori e operai specializzati degli allevamenti di insetti
6.4.2	Allevatori e operai specializzati della zootecnia	6.4.2.9.0	Altri allevatori e operai specializzati della zootecnia
6.4.3	Allevatori e agricoltori	6.4.3.1.0	Allevatori e agricoltori
6.4.4	Lavoratori forestali specializzati	6.4.4.1.1	Abbattitori di alberi e rimboschitori
6.4.4	Lavoratori forestali specializzati	6.4.4.1.2	Sugherai e raccoglitori di resine
6.4.5	Pescatori e cacciatori	6.4.5.1.0	Acquacoltori
6.4.5	Pescatori e cacciatori	6.4.5.2.0	Pescatori della pesca costiera e in acque interne
6.4.5	Pescatori e cacciatori	6.4.5.3.0	Pescatori d'alto mare
6.4.5	Pescatori e cacciatori	6.4.5.4.0	Cacciatori
6.5.1	Artigiani ed operai specializzati delle lavorazioni alimentari	6.5.1.1.1	Macellai e abbattitori di animali
6.5.1	Artigiani ed operai specializzati delle lavorazioni alimentari	6.5.1.1.2	Norcini
6.5.1	Artigiani ed operai specializzati delle lavorazioni alimentari	6.5.1.1.3	Pesciaioli
6.5.1	Artigiani ed operai specializzati delle lavorazioni alimentari	6.5.1.1.4	Addetti alla conservazione di carni e pesci
6.5.1	Artigiani ed operai specializzati delle lavorazioni alimentari	6.5.1.2.1	Panettieri
6.5.1	Artigiani ed operai specializzati delle lavorazioni alimentari	6.5.1.2.2	Pastai

CP2001		CP2011	
Codice	Nome	Codice	Nome
6.5.1	Artigiani ed operai specializzati delle lavorazioni alimentari	6.5.1.3.1	Pasticcieri e cioccolatai
6.5.1	Artigiani ed operai specializzati delle lavorazioni alimentari	6.5.1.3.2	Gelatai
6.5.1	Artigiani ed operai specializzati delle lavorazioni alimentari	6.5.1.3.3	Conservieri
6.5.1	Artigiani ed operai specializzati delle lavorazioni alimentari	6.5.1.4.0	Degustatori e classificatori di prodotti alimentari e bevande
6.5.1	Artigiani ed operai specializzati delle lavorazioni alimentari	6.5.1.5.0	Artigiani ed operai specializzati delle lavorazioni artigianali casearie
6.5.1	Artigiani ed operai specializzati delle lavorazioni alimentari	6.5.1.6.0	Operai specializzati della preparazione e della lavorazione delle foglie di tabacco
6.5.2	Ebanisti, attrezzisti, operai e artigiani del trattamento del legno ed assimilati	6.3.3.1.2	Incisori e intarsiatori su legno
6.5.2	Ebanisti, attrezzisti, operai e artigiani del trattamento del legno ed assimilati	6.5.2.1.1	Stagionatori, ed operai specializzati del primo trattamento del legno
6.5.2	Ebanisti, attrezzisti, operai e artigiani del trattamento del legno ed assimilati	6.5.2.1.2	Curvatori, sagomatori ed operai specializzati della prima lavorazione del legno
6.5.2	Ebanisti, attrezzisti, operai e artigiani del trattamento del legno ed assimilati	6.5.2.2.1	Attrezzisti di falegnameria
6.5.2	Ebanisti, attrezzisti, operai e artigiani del trattamento del legno ed assimilati	6.5.2.2.2	Falegnami
6.5.2	Ebanisti, attrezzisti, operai e artigiani del trattamento del legno ed assimilati	6.5.2.2.3	Montatori di mobili
6.5.2	Ebanisti, attrezzisti, operai e artigiani del trattamento del legno ed assimilati	6.5.2.3.1	Impagliatori e lavoranti in vimini e setole
6.5.2	Ebanisti, attrezzisti, operai e artigiani del trattamento del legno ed assimilati	6.5.2.3.2	Cordai e intrecciatori di fibre
6.5.2	Ebanisti, attrezzisti, operai e artigiani del trattamento del legno ed assimilati	6.5.2.3.3	Lavoranti in giunco e canna
6.5.2	Ebanisti, attrezzisti, operai e artigiani del trattamento del legno ed assimilati	6.5.2.3.4	Lavoranti in sughero e spugna
6.5.3	Artigiani ed operai specializzati del tessile e dell'abbigliamento	6.5.3.1.0	Preparatori di fibre
6.5.3	Artigiani ed operai specializzati del tessile e dell'abbigliamento	6.5.3.2.1	Tessitori
6.5.3	Artigiani ed operai specializzati del tessile e dell'abbigliamento	6.5.3.2.2	Maglieristi
6.5.3	Artigiani ed operai specializzati del tessile e dell'abbigliamento	6.5.3.2.3	Tintori e addetti al trattamento chimico dei tessuti
6.5.3	Artigiani ed operai specializzati del tessile e dell'abbigliamento	6.5.3.3.1	Modellisti di capi di abbigliamento
6.5.3	Artigiani ed operai specializzati del tessile e dell'abbigliamento	6.5.3.3.2	Tagliatori di capi di abbigliamento
6.5.3	Artigiani ed operai specializzati del tessile e dell'abbigliamento	6.5.3.3.3	Confezionatori di capi di abbigliamento
6.5.3	Artigiani ed operai specializzati del tessile e dell'abbigliamento	6.5.3.3.4	Sarti

CP2001		CP2011	
Codice	Nome	Codice	Nome
6.5.3	Artigiani ed operai specializzati del tessile e dell'abbigliamento	6.5.3.3.5	Cappellai
6.5.3	Artigiani ed operai specializzati del tessile e dell'abbigliamento	6.5.3.4.1	Modellisti di pellicceria e di capi in pelle
6.5.3	Artigiani ed operai specializzati del tessile e dell'abbigliamento	6.5.3.4.2	Tagliatori di pellicceria e di capi in pelle
6.5.3	Artigiani ed operai specializzati del tessile e dell'abbigliamento	6.5.3.4.3	Confezionatori di pellicceria e di capi in pelle
6.5.3	Artigiani ed operai specializzati del tessile e dell'abbigliamento	6.5.3.4.4	Pellicciai e sarti in pelle
6.5.3	Artigiani ed operai specializzati del tessile e dell'abbigliamento	6.5.3.5.1	Confezionatori e rifinitori di biancheria intima
6.5.3	Artigiani ed operai specializzati del tessile e dell'abbigliamento	6.5.3.5.2	Confezionatori e rifinitori di biancheria per la casa
6.5.3	Artigiani ed operai specializzati del tessile e dell'abbigliamento	6.5.3.5.3	Merlettai e ricamatrici a mano
6.5.3	Artigiani ed operai specializzati del tessile e dell'abbigliamento	6.5.3.5.4	Bottonai
6.5.3	Artigiani ed operai specializzati del tessile e dell'abbigliamento	6.5.3.6.1	Confezionatori di tende e drappaggi
6.5.3	Artigiani ed operai specializzati del tessile e dell'abbigliamento	6.5.3.6.2	Modellisti di poltrone e divani
6.5.3	Artigiani ed operai specializzati del tessile e dell'abbigliamento	6.5.3.6.3	Tagliatori di imbottiture e rivestimenti di poltrone e divani
6.5.3	Artigiani ed operai specializzati del tessile e dell'abbigliamento	6.5.3.6.4	Confezionatori di poltrone e divani
6.5.3	Artigiani ed operai specializzati del tessile e dell'abbigliamento	6.5.3.6.5	Tappezziere di poltrone, divani e assimilati
6.5.3	Artigiani ed operai specializzati del tessile e dell'abbigliamento	6.5.3.6.6	Materassai
6.5.4	Artigiani ed operai specializzati della lavorazione del cuoio, delle pelli e delle calzature ed assimilati	6.5.4.1.0	Conciatori di pelli e di pellicce
6.5.4	Artigiani ed operai specializzati della lavorazione del cuoio, delle pelli e delle calzature ed assimilati	6.5.4.2.1	Modellisti di calzature
6.5.4	Artigiani ed operai specializzati della lavorazione del cuoio, delle pelli e delle calzature ed assimilati	6.5.4.2.2	Tagliatori di calzature
6.5.4	Artigiani ed operai specializzati della lavorazione del cuoio, delle pelli e delle calzature ed assimilati	6.5.4.2.3	Confezionatori di calzature
6.5.4	Artigiani ed operai specializzati della lavorazione del cuoio, delle pelli e delle calzature ed assimilati	6.5.4.2.4	Calzolari, sellai e cuoiai
6.5.4	Artigiani ed operai specializzati della lavorazione del cuoio, delle pelli e delle calzature ed assimilati	6.5.4.3.1	Modellisti di pelletteria

CP2001		CP2011	
Codice	Nome	Codice	Nome
6.5.4	Artigiani ed operai specializzati della lavorazione del cuoio, delle pelli e delle calzature ed assimilati	6.5.4.3.2	Tagliatori di pelletteria
6.5.4	Artigiani ed operai specializzati della lavorazione del cuoio, delle pelli e delle calzature ed assimilati	6.5.4.3.3	Confezionatori di pelletteria
6.5.4	Artigiani ed operai specializzati della lavorazione del cuoio, delle pelli e delle calzature ed assimilati	6.5.4.3.4	Pellettieri
6.6.1	Artigiani ed operai specializzati dell'industria dello spettacolo	6.5.5.1.0	Macchinisti ed attrezzisti di scena
7.1.1	Conduttori di impianti per l'estrazione ed il trattamento dei minerali	7.1.1.2.0	Conduttori di impianti per il primo trattamento di minerali e di pietre
7.1.1	Conduttori di impianti per l'estrazione ed il trattamento dei minerali	7.1.1.3.1	Trivellatori di pozzi
7.1.1	Conduttori di impianti per l'estrazione ed il trattamento dei minerali	7.1.1.3.2	Conduttori di sonde e perforatrici da prospezione
7.1.2	Conduttori di impianti per la trasformazione e lavorazione a caldo dei metalli	7.1.2.1.1	Operatori di altoforno
7.1.2	Conduttori di impianti per la trasformazione e lavorazione a caldo dei metalli	7.1.2.1.2	Operatori di colata
7.1.2	Conduttori di impianti per la trasformazione e lavorazione a caldo dei metalli	7.1.2.2.1	Operatori di forni di seconda fusione
7.1.2	Conduttori di impianti per la trasformazione e lavorazione a caldo dei metalli	7.1.2.2.2	Operatori di laminatoi
7.1.2	Conduttori di impianti per la trasformazione e lavorazione a caldo dei metalli	7.1.2.3.0	Operatori di impianti per il trattamento termico dei metalli
7.1.2	Conduttori di impianti per la trasformazione e lavorazione a caldo dei metalli	7.1.2.4.1	Conduttori di macchine per la trafilatura di metalli
7.1.2	Conduttori di impianti per la trasformazione e lavorazione a caldo dei metalli	7.1.2.4.2	Conduttori di macchine per l'estrusione e la profilatura di metalli
7.1.2	Conduttori di impianti per la trasformazione e lavorazione a caldo dei metalli	7.1.2.5.1	Operatori di impianti termici per la produzione di metalli non ferrosi
7.1.2	Conduttori di impianti per la trasformazione e lavorazione a caldo dei metalli	7.1.2.5.2	Operatori di impianti elettrochimici per la produzione di metalli non ferrosi
7.1.3	Conduttori di forni ed altri impianti per la lavorazione del vetro, della ceramica e di materiali similari	7.1.3.1.0	Conduttori di impianti per dosare, miscelare ed impastare materiali per la produzione del vetro, della ceramica e dei laterizi
7.1.3	Conduttori di forni ed altri impianti per la lavorazione del vetro, della ceramica e di materiali similari	7.1.3.2.1	Conduttori di forni per la produzione del vetro
7.1.3	Conduttori di forni ed altri impianti per la lavorazione del vetro, della ceramica e di materiali similari	7.1.3.2.2	Conduttori di impianti per la lavorazione del vetro
7.1.3	Conduttori di forni ed altri impianti per la lavorazione del vetro, della ceramica e di materiali similari	7.1.3.3.1	Conduttori di impianti per la formatura di articoli in ceramica e terracotta

CP2001		CP2011	
Codice	Nome	Codice	Nome
7.1.3	Conduttori di forni ed altri impianti per la lavorazione del vetro, della ceramica e di materiali similari	7.1.3.3.2	Conduttori di forni per la produzione di articoli in ceramica e terracotta
7.1.3	Conduttori di forni ed altri impianti per la lavorazione del vetro, della ceramica e di materiali similari	7.1.3.4.1	Conduttori di impianti per la formatura di laterizi
7.1.3	Conduttori di forni ed altri impianti per la lavorazione del vetro, della ceramica e di materiali similari	7.1.3.4.2	Conduttori di forni per la produzione di laterizi
7.1.4	Conduttori di impianti per la trasformazione del legno e la fabbricazione della carta	7.1.4.1.0	Conduttori di impianti per la fabbricazione in serie di pannelli in legno
7.1.4	Conduttori di impianti per la trasformazione del legno e la fabbricazione della carta	7.1.4.2.0	Operatori di impianti per la preparazione della pasta di legno e di altri materiali per cartiera
7.1.4	Conduttori di impianti per la trasformazione del legno e la fabbricazione della carta	7.1.4.3.0	Operatori di impianti per la fabbricazione della carta
7.1.5	Conduttori di impianti chimici e petrolchimici e cementifici	7.1.5.1.1	Conduttori di impianti per la raffinazione del gas e dei prodotti petroliferi
7.1.5	Conduttori di impianti chimici e petrolchimici e cementifici	7.1.5.1.2	Conduttori di impianti per la stazzatura di prodotti petroliferi
7.1.5	Conduttori di impianti chimici e petrolchimici e cementifici	7.1.5.2.0	Operatori di macchinari e di impianti per la chimica di base e la chimica fine
7.1.5	Conduttori di impianti chimici e petrolchimici e cementifici	7.1.8.1.0	Conduttori di mulini e impastatrici
7.1.5	Conduttori di impianti chimici e petrolchimici e cementifici	7.1.8.2.0	Conduttori di forni e di impianti per il trattamento termico dei minerali
7.1.6	Conduttori di impianti per la produzione di energia elettrica e di impianti assimilati	7.1.6.1.0	Conduttori di caldaie a vapore e di motori termici in impianti industriali
7.1.6	Conduttori di impianti per la produzione di energia elettrica e di impianti assimilati	7.1.6.2.1	Operatori di impianti di recupero e riciclaggio dei rifiuti
7.1.6	Conduttori di impianti per la produzione di energia elettrica e di impianti assimilati	7.1.6.2.2	Operatori di impianti per la depurazione, la potabilizzazione e la distribuzione delle acque
7.1.7	Conduttori di catene di montaggio automatizzate e di robot industriali	7.1.7.1.0	Operatori di catene di montaggio automatizzate
7.2.1	Operai addetti a macchine automatiche e semiautomatiche per lavorazioni metalliche e per prodotti minerali	7.2.1.1.0	Conduttori di macchine utensili automatiche e semiautomatiche industriali
7.2.1	Operai addetti a macchine automatiche e semiautomatiche per lavorazioni metalliche e per prodotti minerali	7.2.1.2.0	Conduttori di macchinari per la produzione di manufatti in cemento e assimilati
7.2.1	Operai addetti a macchine automatiche e semiautomatiche per lavorazioni metalliche e per prodotti minerali	7.2.1.3.0	Conduttori di macchinari per la produzione di abrasivi e manufatti abrasivi minerali
7.2.2	Operai addetti a macchinari per la fabbricazione di prodotti derivati dalla chimica e lavorazioni affini	7.1.5.3.1	Operatori di macchinari per la produzione di farmaci

CP2001		CP2011	
Codice	Nome	Codice	Nome
7.2.2	Operai addetti a macchinari per la fabbricazione di prodotti derivati dalla chimica e lavorazioni affini	7.1.5.3.2	Operatori di macchinari per la produzione di prodotti derivati dalla chimica (farmaci esclusi)
7.2.2	Operai addetti a macchinari per la fabbricazione di prodotti derivati dalla chimica e lavorazioni affini	7.2.2.1.0	Finitori di metalli e conduttori di impianti per finire, rivestire, placcare metalli e oggetti in metallo
7.2.2	Operai addetti a macchinari per la fabbricazione di prodotti derivati dalla chimica e lavorazioni affini	7.2.2.2.0	Conduttori di macchinari per la fabbricazione di prodotti fotografici e assimilati
7.2.3	Conduttori di macchinari per la fabbricazione di articoli in gomma e materie plastiche	7.2.3.1.0	Conduttori di macchinari per la confezione e vulcanizzazione dei pneumatici
7.2.3	Conduttori di macchinari per la fabbricazione di articoli in gomma e materie plastiche	7.2.3.2.0	Conduttori di macchinari per la fabbricazione di altri articoli in gomma
7.2.3	Conduttori di macchinari per la fabbricazione di articoli in gomma e materie plastiche	7.2.3.3.0	Conduttori di macchinari per la fabbricazione di articoli in plastica e assimilati
7.2.4	Operai addetti a macchinari in impianti per la produzione in serie di articoli in legno	7.2.4.1.0	Addetti a macchinari per la produzione in serie di mobili e di articoli in legno
7.2.5	Conduttori di macchinari per cartotecnica	7.2.5.1.0	Conduttori di macchinari per tipografia e stampa su carta e cartone
7.2.5	Conduttori di macchinari per cartotecnica	7.2.5.2.0	Conduttori di macchinari per la fabbricazione di prodotti in carta e cartone
7.2.5	Conduttori di macchinari per cartotecnica	7.2.5.3.0	Conduttori di macchinari per rilegatura di libri e assimilati
7.2.6	Operai addetti a macchinari dell'industria tessile e delle confezioni ed assimilati	7.2.6.1.0	Addetti a macchinari per la filatura e la bobinatura
7.2.6	Operai addetti a macchinari dell'industria tessile e delle confezioni ed assimilati	7.2.6.2.0	Addetti a telai meccanici e a macchinari per la tessitura e la maglieria
7.2.6	Operai addetti a macchinari dell'industria tessile e delle confezioni ed assimilati	7.2.6.3.0	Operai addetti a macchinari industriali per confezioni di abbigliamento in stoffa e assimilati
7.2.6	Operai addetti a macchinari dell'industria tessile e delle confezioni ed assimilati	7.2.6.4.0	Addetti ai macchinari per il trattamento di pulitura a secco, candeggio e tintura di filati e tessuti industriali
7.2.6	Operai addetti a macchinari dell'industria tessile e delle confezioni ed assimilati	7.2.6.5.0	Addetti a macchinari per la stampa dei tessuti
7.2.6	Operai addetti a macchinari dell'industria tessile e delle confezioni ed assimilati	7.2.6.6.1	Addetti a macchinari industriali per la preparazione di pelli e pellicce
7.2.6	Operai addetti a macchinari dell'industria tessile e delle confezioni ed assimilati	7.2.6.6.2	Addetti a macchinari per la produzione in serie di articoli in pelle e pelliccia
7.2.6	Operai addetti a macchinari dell'industria tessile e delle confezioni ed assimilati	7.2.6.7.0	Addetti a macchinari per la produzione in serie di calzature
7.2.6	Operai addetti a macchinari dell'industria tessile e delle confezioni ed assimilati	7.2.6.9.0	Altri operai addetti a macchinari dell'industria tessile e delle confezioni ed assimilati
7.2.7	Operai addetti all'assemblaggio di prodotti industriali	7.2.7.1.0	Assemblatori in serie di parti di macchine
7.2.7	Operai addetti all'assemblaggio di prodotti industriali	7.2.7.2.0	Assemblatori e cablatori di apparecchiature elettriche
7.2.7	Operai addetti all'assemblaggio di prodotti industriali	7.2.7.3.0	Assemblatori e cablatori di apparecchiature elettroniche e di telecomunicazioni

CP2001		CP2011	
Codice	Nome	Codice	Nome
7.2.7	Operai addetti all'assemblaggio di prodotti industriali	7.2.7.4.0	Assemblatori in serie di articoli in metallo, in gomma e in materie plastiche
7.2.7	Operai addetti all'assemblaggio di prodotti industriali	7.2.7.5.0	Assemblatori in serie di articoli in legno e in materiali assimilati
7.2.7	Operai addetti all'assemblaggio di prodotti industriali	7.2.7.6.0	Assemblatori in serie di articoli in cartone, in tessuto e materie assimilate
7.2.7	Operai addetti all'assemblaggio di prodotti industriali	7.2.7.9.0	Assemblatori in serie di articoli industriali compositi
7.2.8	Operai addetti a macchine confezionatrici di prodotti industriali	7.2.8.1.0	Addetti a macchine confezionatrici e al confezionamento di prodotti industriali
7.3.1	Operai addetti a macchinari fissi nell'agricoltura e nella prima trasformazione dei prodotti agricoli	7.3.1.1.0	Addetti agli impianti fissi in agricoltura e nell'allevamento
7.3.1	Operai addetti a macchinari fissi nell'agricoltura e nella prima trasformazione dei prodotti agricoli	7.3.1.2.0	Addetti agli impianti per la trasformazione delle olive
7.3.1	Operai addetti a macchinari fissi nell'agricoltura e nella prima trasformazione dei prodotti agricoli	7.3.1.3.0	Addetti alla refrigerazione, trattamento igienico e prima trasformazione del latte
7.3.2	Operai addetti a macchinari fissi per l'industria alimentare	7.3.2.1.0	Conduttori di macchinari per la conservazione e la lavorazione della carne e del pesce
7.3.2	Operai addetti a macchinari fissi per l'industria alimentare	7.3.2.2.0	Conduttori di apparecchi per la lavorazione industriale di prodotti lattiero – caseari
7.3.2	Operai addetti a macchinari fissi per l'industria alimentare	7.3.2.3.1	Conduttori di macchinari industriali per la lavorazione dei cereali
7.3.2	Operai addetti a macchinari fissi per l'industria alimentare	7.3.2.3.2	Conduttori di macchinari industriali per la lavorazione delle spezie
7.3.2	Operai addetti a macchinari fissi per l'industria alimentare	7.3.2.3.3	Conduttori di macchinari industriali per la lavorazione di prodotti a base di cereali
7.3.2	Operai addetti a macchinari fissi per l'industria alimentare	7.3.2.4.1	Conduttori di macchinari per cernita e la calibratura di prodotti ortofrutticoli
7.3.2	Operai addetti a macchinari fissi per l'industria alimentare	7.3.2.4.2	Conduttori di macchinari per la conservazione di frutta e verdura
7.3.2	Operai addetti a macchinari fissi per l'industria alimentare	7.3.2.4.3	Conduttori di macchinari per la conservazione di legumi e riso
7.3.2	Operai addetti a macchinari fissi per l'industria alimentare	7.3.2.4.4	Conduttori di macchinari per la produzione di oli di semi
7.3.2	Operai addetti a macchinari fissi per l'industria alimentare	7.3.2.5.0	Conduttori di macchinari per la produzione e la raffinazione dello zucchero
7.3.2	Operai addetti a macchinari fissi per l'industria alimentare	7.3.2.6.1	Conduttori di macchinari per la preparazione e la produzione del the, del caffè e del cacao
7.3.2	Operai addetti a macchinari fissi per l'industria alimentare	7.3.2.6.2	Conduttori di macchinari per la preparazione e la produzione della cioccolata
7.3.2	Operai addetti a macchinari fissi per l'industria alimentare	7.3.2.7.0	Conduttori di macchinari per la lavorazione dei prodotti del tabacco
7.3.2	Operai addetti a macchinari fissi per l'industria alimentare	7.3.2.8.1	Addetti a macchinari industriali per la vinificazione

CP2001		CP2011	
Codice	Nome	Codice	Nome
7.3.2	Operai addetti a macchinari fissi per l'industria alimentare	7.3.2.8.2	Addetti a macchinari industriali per la produzione di birra
7.3.2	Operai addetti a macchinari fissi per l'industria alimentare	7.3.2.8.3	Addetti a macchinari industriali per la produzione di liquori, di distillati e di bevande alcoliche
7.3.2	Operai addetti a macchinari fissi per l'industria alimentare	7.3.2.8.4	Addetti a macchinari industriali per la produzione di bevande analcoliche e gassate
7.3.2	Operai addetti a macchinari fissi per l'industria alimentare	7.3.2.9.0	Conduttori di macchinari per la produzione di pasticceria e prodotti da forno
7.4.1	Conduttori di locomotive, altri manovratori di veicoli su rotaie ed assimilati	7.4.1.1.0	Conduttori di convogli ferroviari
7.4.1	Conduttori di locomotive, altri manovratori di veicoli su rotaie ed assimilati	7.4.1.2.0	Operatori di verifica, circolazione e formazione treni
7.4.1	Conduttori di locomotive, altri manovratori di veicoli su rotaie ed assimilati	7.4.1.3.0	Manovratori di impianti a fune
7.4.2	Conduttori di veicoli a motore e a trazione animale	7.4.2.1.0	Autisti di taxi, conduttori di automobili, furgoni e altri veicoli
7.4.2	Conduttori di veicoli a motore e a trazione animale	7.4.2.2.0	Conduttori di autobus, di tram e di filobus
7.4.2	Conduttori di veicoli a motore e a trazione animale	7.4.2.3.0	Conduttori di mezzi pesanti e camion
7.4.2	Conduttori di veicoli a motore e a trazione animale	7.4.2.4.0	Conduttori di veicoli a trazione animale
7.4.3	Conduttori di macchine agricole	7.4.3.1.0	Conduttori di trattori agricoli
7.4.3	Conduttori di macchine agricole	7.4.3.2.1	Conduttori di macchine raccogliatrici, trinciatrici e pressatrici agricole
7.4.3	Conduttori di macchine agricole	7.4.3.2.2	Conduttori di mietitrebbiatrici
7.4.3	Conduttori di macchine agricole	7.4.3.2.3	Conduttori di macchine per la raccolta di prodotti agricoli (barbabietole, patate, frutta, uva e ortive)
7.4.3	Conduttori di macchine agricole	7.4.3.3.0	Conduttori di macchine forestali
7.4.4	Conduttori di macchine per movimento terra, di macchine di sollevamento e di maneggio dei materiali	7.4.4.1.0	Conduttori di macchinari per il movimento terra
7.4.4	Conduttori di macchine per movimento terra, di macchine di sollevamento e di maneggio dei materiali	7.4.4.2.1	Conduttori di macchinari mobili per la perforazione in edilizia
7.4.4	Conduttori di macchine per movimento terra, di macchine di sollevamento e di maneggio dei materiali	7.4.4.2.2	Conduttori di macchinari mobili per la perforazione di gallerie
7.4.4	Conduttori di macchine per movimento terra, di macchine di sollevamento e di maneggio dei materiali	7.4.4.3.0	Conduttori di gru e di apparecchi di sollevamento
7.4.4	Conduttori di macchine per movimento terra, di macchine di sollevamento e di maneggio dei materiali	7.4.4.4.0	Conduttori di carrelli elevatori
7.4.5	Marinai di coperta e operai assimilati	7.4.5.1.0	Marinai di coperta

CP2001		CP2011	
Codice	Nome	Codice	Nome
7.4.5	Marinai di coperta e operai assimilati	7.4.5.2.0	Conduttori di caldaie ed altre attrezzature navali
7.4.5	Marinai di coperta e operai assimilati	7.4.5.3.0	Conduttori di barche e battelli a motore
8.1.1	Personale non qualificato di ufficio	8.1.2.1.0	Uscieri e professioni assimilate
8.1.1	Personale non qualificato di ufficio	8.1.2.2.0	Lettori di contatori, collettori di monete e professioni assimilate
8.1.2	Personale ausiliario di magazzino, dello spostamento merci, delle comunicazioni ed assimilati	8.1.3.1.0	Facchini, addetti allo spostamento merci ed assimilati
8.1.2	Personale ausiliario di magazzino, dello spostamento merci, delle comunicazioni ed assimilati	8.1.3.2.0	Personale non qualificato addetto all'imballaggio e al magazzino
8.1.2	Personale ausiliario di magazzino, dello spostamento merci, delle comunicazioni ed assimilati	8.1.3.3.0	Addetti alle consegne
8.2.1	Commercianti ambulanti	8.1.1.1.0	Venditori ambulanti di beni
8.2.2	Personale non qualificato nei servizi turistici	8.1.4.1.0	Personale non qualificato addetto alla pulizia nei servizi di alloggio e nelle navi
8.2.2	Personale non qualificato nei servizi turistici	8.1.4.2.0	Personale non qualificato nei servizi di ristorazione
8.3.1	Personale non qualificato nei servizi di istruzione ed assimilati	8.1.5.1.0	Bidelli e professioni assimilate
8.3.2	Personale non qualificato nei servizi sanitari ed assimilati	8.1.5.2.0	Portantini e professioni assimilate
8.4.1	Personale non qualificato nei servizi ricreativi e culturali	8.2.1.1.0	Personale non qualificato nei servizi ricreativi e culturali
8.4.2	Personale non qualificato addetto a servizi di pulizia, igienici, di lavanderia ed assimilati	8.1.4.3.0	Personale non qualificato addetto ai servizi di pulizia di uffici ed esercizi commerciali
8.4.2	Personale non qualificato addetto a servizi di pulizia, igienici, di lavanderia ed assimilati	8.1.4.4.0	Addetti al lavaggio veicoli
8.4.2	Personale non qualificato addetto a servizi di pulizia, igienici, di lavanderia ed assimilati	8.1.4.5.0	Operatori ecologici e altri raccoglitori e separatori di rifiuti
8.4.2	Personale non qualificato addetto a servizi di pulizia, igienici, di lavanderia ed assimilati	8.2.2.1.0	Collaboratori domestici e professioni assimilate
8.4.3	Personale non qualificato addetto a servizi personali e collettivi	8.1.1.2.0	Venditori ambulanti di servizi
8.4.4	Personale non qualificato addetto ai servizi di sicurezza	8.1.6.1.1	Personale non qualificato addetto ai servizi di custodia di edifici
8.4.4	Personale non qualificato addetto ai servizi di sicurezza	8.1.6.1.2	Personale non qualificato addetto ai servizi di custodia di impianti
8.4.4	Personale non qualificato addetto ai servizi di sicurezza	8.1.6.1.3	Personale non qualificato addetto ai servizi di custodia di attrezzature e beni
8.5.1	Personale non qualificato dell'agricoltura	8.3.1.1.0	Braccianti agricoli
8.5.1	Personale non qualificato dell'agricoltura	8.3.1.2.0	Personale non qualificato addetto alla manutenzione del verde

CP2001		CP2011	
Codice	Nome	Codice	Nome
8.5.2	Personale non qualificato addetto alle foreste, alla cure degli animali, alla pesca ed alla caccia	8.3.2.1.0	Personale forestale non qualificato
8.5.2	Personale non qualificato addetto alle foreste, alla cure degli animali, alla pesca ed alla caccia	8.3.2.2.0	Personale non qualificato addetto alla cura degli animali
8.5.2	Personale non qualificato addetto alle foreste, alla cure degli animali, alla pesca ed alla caccia	8.3.2.3.0	Personale non qualificato addetto alla pesca ed alla caccia
8.6.1	Personale non qualificato delle miniere	8.4.1.1.0	Manovali ed altro personale non qualificato delle miniere e delle cave
8.6.2	Personale non qualificato delle costruzioni ed assimilati	8.4.2.1.0	Manovali e personale non qualificato dell'edilizia civile e professioni assimilate
8.6.2	Personale non qualificato delle costruzioni ed assimilati	8.4.2.2.0	Manovali e personale non qualificato della costruzione e manutenzione di strade, dighe e altre opere pubbliche
8.6.3	Personale non qualificato delle attività industriali ed assimilati	8.4.3.1.0	Personale non qualificato delle attività industriali e professioni assimilate
9.0.0	Forze armate	9.1.1.1.0	Ufficiali delle Forze armate
9.0.0	Forze armate	9.2.1.1.0	Sergenti, sovrintendenti e marescialli delle Forze armate
9.0.0	Forze armate	9.3.1.1.0	Truppa delle Forze armate

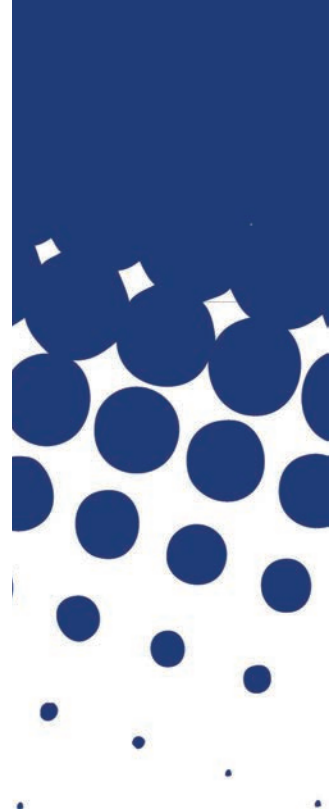

APPENDICE C

**Tavola di raccordo tra i Minor groups della
Classificazione internazionale ISCO08
e le unità professionali della
Classificazione delle professioni 2011**

ISCO08		CP2011	
Codice	Nome	Codice	Nome
011	Commissioned armed forces officers	9.1.1.1.0	Ufficiali delle forze armate
021	Non-commissioned armed forces officers	9.2.1.1.0	Sergenti, sovrintendenti e marescialli delle forze armate
031	Armed forces occupations, other ranks	9.3.1.1.0	Truppa delle forze armate
111	Legislators and senior officials	1.1.2.1.0	Ambasciatori, ministri plenipotenziari ed alti dirigenti della carriera diplomatica
111	Legislators and senior officials	1.1.1.1.0	Membri di organismi di governo e di assemblee nazionali con potestà legislativa e regolamentare
111	Legislators and senior officials	1.1.1.2.0	Membri di organismi di governo e di assemblee regionali e di Province autonome con potestà legislativa e regolamentare
111	Legislators and senior officials	1.1.1.3.0	Membri di organismi di governo e di assemblee provinciali con potestà regolamentare
111	Legislators and senior officials	1.1.1.4.0	Membri di organismi di governo e di assemblee sub-provinciali e comunali con potestà regolamentare
111	Legislators and senior officials	1.1.2.2.1	Commissari di governo, prefetti e vice prefetti
111	Legislators and senior officials	1.1.2.2.2	Capi e vice capi della polizia di Stato, questori ed alti responsabili della sicurezza pubblica
111	Legislators and senior officials	1.1.2.2.3	Segretari generali e responsabili del controllo e della gestione nella amministrazione pubblica
111	Legislators and senior officials	1.1.3.1.0	Dirigenti della magistratura ordinaria
111	Legislators and senior officials	1.1.3.2.0	Dirigenti della magistratura amministrativa e delle giurisdizioni speciali
111	Legislators and senior officials	1.1.4.1.1	Dirigenti di partiti e movimenti politici
111	Legislators and senior officials	1.1.4.1.2	Dirigenti di sindacati e altre organizzazioni a tutela di interessi economici e sociali
111	Legislators and senior officials	1.1.4.2.0	Dirigenti di associazioni umanitarie, culturali, scientifiche e sportive di interesse nazionale o sovranazionale
112	Managing directors and chief executives	1.1.2.3.2	Sovrintendenti al patrimonio culturale nazionale
112	Managing directors and chief executives	1.1.2.4.1	Direttori generali, dipartimentali ed equiparati delle amministrazioni dello Stato, degli enti pubblici non economici e degli enti locali
112	Managing directors and chief executives	1.1.2.6.1	Dirigenti ed equiparati delle amministrazioni dello Stato, degli enti pubblici non economici e degli enti locali
112	Managing directors and chief executives	1.2.1.2.0	Imprenditori e amministratori di grandi aziende che operano nell'estrazione dei minerali, nella manifattura, nella produzione e distribuzione di energia elettrica, gas e acqua e nella gestione dei rifiuti

ISCO08		CP2011	
Codice	Nome	Codice	Nome
112	Managing directors and chief executives	1.2.1.3.0	Imprenditori e amministratori di grandi aziende di costruzioni
112	Managing directors and chief executives	1.2.1.4.0	Imprenditori e amministratori di grandi aziende nel commercio
112	Managing directors and chief executives	1.2.1.5.0	Imprenditori e amministratori di grandi aziende nei servizi di alloggio e ristorazione
112	Managing directors and chief executives	1.2.1.6.1	Imprenditori e amministratori di grandi aziende nel settore dei trasporti e magazzinaggio
112	Managing directors and chief executives	1.2.1.6.2	Imprenditori e amministratori di grandi aziende nei servizi editoriali, di produzione cinematografica, radiofonica e televisiva
112	Managing directors and chief executives	1.2.1.6.3	Imprenditori e amministratori di grandi aziende nei servizi informatici e di telecomunicazione
112	Managing directors and chief executives	1.2.1.7.0	Imprenditori e amministratori di grandi banche, assicurazioni, agenzie immobiliari, di intermediazione finanziaria
112	Managing directors and chief executives	1.2.1.8.0	Imprenditori e amministratori di grandi aziende nei servizi alle imprese e alle persone
121	Business services and administration managers	1.2.3.1.0	Direttori e dirigenti del dipartimento finanza ed amministrazione
121	Business services and administration managers	1.2.3.2.0	Direttori e dirigenti del dipartimento organizzazione, gestione delle risorse umane e delle relazioni industriali
122	Sales, marketing and development managers	1.2.3.3.0	Direttori e dirigenti del dipartimento vendite e commercializzazione
122	Sales, marketing and development managers	1.2.3.4.0	Direttori e dirigenti del dipartimento comunicazione, pubblicità e pubbliche relazioni
122	Sales, marketing and development managers	1.2.3.7.0	Direttori e dirigenti del dipartimento ricerca e sviluppo
131	Production managers in agriculture, forestry and fisheries	1.2.1.1.0	Imprenditori e amministratori di grandi aziende che operano nell'agricoltura, nell'allevamento, nella silvicoltura, nella caccia e nella pesca
131	Production managers in agriculture, forestry and fisheries	1.2.2.1.0	Direttori e dirigenti generali di aziende che operano nell'agricoltura, nell'allevamento, nella silvicoltura, nella caccia e nella pesca
132	Manufacturing, mining, construction, and distribution managers	1.2.2.2.0	Direttori e dirigenti generali di aziende che operano nella manifattura, nell'estrazione dei minerali, nella produzione e distribuzione di energia elettrica, gas, acqua e nelle attività di gestione dei rifiuti
132	Manufacturing, mining, construction, and distribution managers	1.2.2.3.0	Direttori e dirigenti generali di aziende nelle costruzioni
132	Manufacturing, mining, construction, and distribution managers	1.2.2.6.1	Direttori e dirigenti generali di aziende nel settore dei trasporti e magazzinaggio

ISCO08		CP2011	
Codice	Nome	Codice	Nome
132	Manufacturing, mining, construction, and distribution managers	1.2.3.5.0	Direttori e dirigenti del dipartimento approvvigionamento e distribuzione
132	Manufacturing, mining, construction, and distribution managers	1.3.1.2.0	Imprenditori e responsabili di piccole aziende che operano nell'estrazione di minerali, nella manifattura, nella produzione e distribuzione di energia elettrica, gas e acqua e nelle attività di gestione dei rifiuti
132	Manufacturing, mining, construction, and distribution managers	1.3.1.3.0	Imprenditori e responsabili di piccole aziende nelle costruzioni
132	Manufacturing, mining, construction, and distribution managers	1.3.1.6.1	Imprenditori e responsabili di piccole aziende nei trasporti e magazzinaggio
133	Information and communications technology service managers	1.2.2.6.2	Direttori e dirigenti generali di aziende nei servizi editoriali, di produzione cinematografica, radiofonica e televisiva
133	Information and communications technology service managers	1.2.2.6.3	Direttori e dirigenti generali di aziende nei servizi informatici e di telecomunicazione
133	Information and communications technology service managers	1.2.3.6.0	Direttori e dirigenti del dipartimento servizi informatici
133	Information and communications technology service managers	1.3.1.6.2	Imprenditori e responsabili di piccole aziende nei servizi editoriali, di produzione cinematografica, radiofonica e televisiva
133	Information and communications technology service managers	1.3.1.6.3	Imprenditori e responsabili di piccole aziende nei servizi informatici e di telecomunicazione
134	Professional services managers	1.1.2.3.1	Direttori degli uffici scolastici territoriali ed equiparati
134	Professional services managers	1.1.2.4.2	Rettori di università, direttori di istituzioni dell'Alta Formazione e di enti di ricerca
134	Professional services managers	1.1.2.4.3	Direttori generali ed equiparati nella sanità
134	Professional services managers	1.1.2.5.0	Dirigenti scolastici ed equiparati
134	Professional services managers	1.1.2.6.2	Dirigenti ed equiparati delle università e degli enti di ricerca
134	Professional services managers	1.1.2.6.3	Dirigenti ed equiparati nella sanità
134	Professional services managers	1.2.1.9.1	Imprenditori e amministratori di grandi istituti scolastici, universitari e di ricerca privati
134	Professional services managers	1.2.1.9.2	Imprenditori e amministratori di grandi ospedali, cliniche private o grandi aziende di assistenza sociale
134	Professional services managers	1.2.2.7.0	Direttori e dirigenti generali di banche, assicurazioni, agenzie immobiliari e di intermediazione finanziaria
134	Professional services managers	1.2.2.8.0	Direttori e dirigenti generali di aziende di servizi alle imprese e alle persone
134	Professional services managers	1.2.3.9.0	Altri direttori e dirigenti di dipartimento
134	Professional services managers	1.3.1.7.0	Imprenditori e responsabili di piccoli istituti di credito e di intermediazione finanziaria, assicurativa e immobiliare
134	Professional services managers	1.3.1.9.1	Imprenditori e responsabili di piccole aziende nei servizi di istruzione, formazione e ricerca

ISCO08		CP2011	
Codice	Nome	Codice	Nome
134	Professional services managers	1.3.1.9.2	Imprenditori e responsabili di piccole aziende nei servizi di sanità e assistenza sociale
141	Hotel and restaurant managers	1.2.2.5.0	Direttori e dirigenti generali di aziende nel settore dei servizi di alloggio e ristorazione
141	Hotel and restaurant managers	1.3.1.5.0	Imprenditori e responsabili di piccoli alberghi, alloggi o aree di campeggio e di piccoli esercizi di ristorazione
141	Hotel and restaurant managers	5.2.2.5.1	Esercenti di ristoranti, fast food, pizzerie ed esercizi assimilati
141	Hotel and restaurant managers	5.2.2.5.2	Esercenti di attività di ristorazione nei mercati e in posti assegnati
142	Retail and wholesale trade managers	1.2.2.4.0	Direttori e dirigenti generali di aziende nel commercio
142	Retail and wholesale trade managers	1.3.1.4.0	Imprenditori e responsabili di piccole aziende nel commercio
142	Retail and wholesale trade managers	5.1.1.1.0	Esercenti delle vendite all'ingrosso
143	Other services managers	5.4.6.1.0	Esercenti di agenzie per il disbrigo di pratiche e professioni assimilate
143	Other services managers	1.2.1.9.3	Imprenditori e amministratori di grandi aziende nel settore delle attività sportive, ricreative, di intrattenimento e di divertimento
143	Other services managers	1.2.2.9.0	Direttori e dirigenti generali di aziende nel settore delle attività sportive, ricreative, di intrattenimento e divertimento
143	Other services managers	1.3.1.8.0	Imprenditori e responsabili di piccole aziende nei servizi alle imprese e alle persone
143	Other services managers	1.3.1.9.3	Imprenditori e responsabili di piccole aziende nel settore delle attività sportive, ricreative, di intrattenimento e divertimento
143	Other services managers	5.4.2.1.1	Esercenti di cinema e teatri
143	Other services managers	5.4.2.1.2	Esercenti di locali notturni
143	Other services managers	5.4.2.1.3	Esercenti di attività ricreative
143	Other services managers	5.4.2.1.4	Esercenti di attività sportive
143	Other services managers	5.4.2.1.5	Esercenti di sale scommesse
143	Other services managers	5.4.7.1.0	Esercenti di agenzie di pompe funebri
143	Other services managers	5.4.8.8.0	Esercenti di garage ed autorimesse
211	Physical and earth science professionals	2.1.1.1.1	Fisici
211	Physical and earth science professionals	2.1.1.1.2	Astronomi ed astrofisici
211	Physical and earth science professionals	2.1.1.2.1	Chimici e professioni assimilate
211	Physical and earth science professionals	2.1.1.2.2	Chimici informatori e divulgatori
211	Physical and earth science professionals	2.1.1.6.1	Geologi
211	Physical and earth science professionals	2.1.1.6.2	Paleontologi
211	Physical and earth science professionals	2.1.1.6.3	Geofisici
211	Physical and earth science professionals	2.1.1.6.4	Meteorologi
211	Physical and earth science professionals	2.1.1.6.5	Idrologi
212	Mathematicians, actuaries and statisticians	2.1.1.3.1	Matematici

ISCO08		CP2011	
Codice	Nome	Codice	Nome
212	Mathematicians, actuaries and statisticians	2.1.1.3.2	Statistici
213	Life science professionals	2.3.1.1.1	Biologi e professioni assimilate
213	Life science professionals	2.3.1.1.2	Biochimici
213	Life science professionals	2.3.1.1.3	Biofisici
213	Life science professionals	2.3.1.1.4	Biotecnologi
213	Life science professionals	2.3.1.1.5	Botanici
213	Life science professionals	2.3.1.1.6	Zoologi
213	Life science professionals	2.3.1.1.7	Ecologi
213	Life science professionals	2.3.1.2.1	Farmacologi
213	Life science professionals	2.3.1.2.2	Microbiologi
213	Life science professionals	2.3.1.3.0	Agronomi e forestali
214	Engineering professionals (excluding electrotechnology)	2.2.1.1.1	Ingegneri meccanici
214	Engineering professionals (excluding electrotechnology)	2.2.1.1.2	Ingegneri navali
214	Engineering professionals (excluding electrotechnology)	2.2.1.1.3	Ingegneri aerospaziali e astronautici
214	Engineering professionals (excluding electrotechnology)	2.2.1.1.4	Ingegneri energetici e nucleari
214	Engineering professionals (excluding electrotechnology)	2.2.1.2.1	Ingegneri metallurgici
214	Engineering professionals (excluding electrotechnology)	2.2.1.2.2	Ingegneri minerari
214	Engineering professionals (excluding electrotechnology)	2.2.1.5.1	Ingegneri chimici e petroliferi
214	Engineering professionals (excluding electrotechnology)	2.2.1.5.2	Ingegneri dei materiali
214	Engineering professionals (excluding electrotechnology)	2.2.1.6.1	Ingegneri edili e ambientali
214	Engineering professionals (excluding electrotechnology)	2.2.1.6.2	Ingegneri idraulici
214	Engineering professionals (excluding electrotechnology)	2.2.1.7.0	Ingegneri industriali e gestionali
214	Engineering professionals (excluding electrotechnology)	2.2.1.8.0	Ingegneri biomedici e bioingegneri
215	Electrotechnology engineers	2.2.1.3.0	Ingegneri elettrotecnici e dell'automazione industriale
215	Electrotechnology engineers	2.2.1.4.1	Ingegneri elettronici
215	Electrotechnology engineers	2.2.1.4.2	Ingegneri progettisti di calcolatori e loro periferiche
215	Electrotechnology engineers	2.2.1.4.3	Ingegneri in telecomunicazioni
216	Architects, planners, surveyors and designers	2.2.2.1.1	Architetti
216	Architects, planners, surveyors and designers	2.2.2.1.2	Pianificatori, paesaggisti e specialisti del recupero e della conservazione del territorio

ISCO08		CP2011	
Codice	Nome	Codice	Nome
216	Architects, planners, surveyors and designers	2.2.2.2.0	Cartografi e fotogrammetristi
216	Architects, planners, surveyors and designers	2.5.5.1.3	Disegnatori di moda
216	Architects, planners, surveyors and designers	2.5.5.1.4	Creatori artistici a fini commerciali (esclusa la moda)
216	Architects, planners, surveyors and designers	3.4.4.1.1	Grafici
221	Medical doctors	2.4.1.1.0	Medici generici
221	Medical doctors	2.4.1.2.0	Specialisti in terapie mediche
221	Medical doctors	2.4.1.3.0	Specialisti in terapie chirurgiche
221	Medical doctors	2.4.1.4.0	Laboratoristi e patologi clinici
221	Medical doctors	2.4.1.6.0	Specialisti in diagnostica per immagini e radioterapia
221	Medical doctors	2.4.1.8.0	Anestesisti e rianimatori
225	Veterinarians	2.3.1.4.0	Veterinari
226	Other health professionals	2.3.1.5.0	Farmacisti
226	Other health professionals	2.4.1.5.0	Dentisti e odontostomatologi
226	Other health professionals	2.4.1.7.1	Dietologi e igienisti
226	Other health professionals	2.4.1.7.2	Specialisti in medicina sociale e del lavoro
226	Other health professionals	2.4.1.7.3	Epidemiologi
231	University and higher education teachers	2.6.1.1.1	Docenti universitari in scienze matematiche e dell'informazione
231	University and higher education teachers	2.6.1.1.2	Docenti universitari in scienze fisiche
231	University and higher education teachers	2.6.1.1.3	Docenti universitari in scienze chimiche e farmaceutiche
231	University and higher education teachers	2.6.1.1.4	Docenti universitari in scienze della terra
231	University and higher education teachers	2.6.1.2.1	Docenti universitari in scienze biologiche
231	University and higher education teachers	2.6.1.2.2	Docenti universitari in scienze agrarie, zootecniche e della produzione animale
231	University and higher education teachers	2.6.1.2.3	Docenti universitari in scienze mediche
231	University and higher education teachers	2.6.1.3.1	Docenti universitari in scienze ingegneristiche civili e dell'architettura
231	University and higher education teachers	2.6.1.3.2	Docenti universitari in scienze ingegneristiche industriali e dell'informazione
231	University and higher education teachers	2.6.1.4.0	Docenti universitari in scienze dell'antichità, filologico-letterarie e storico-artistiche
231	University and higher education teachers	2.6.1.5.1	Docenti universitari in scienze storiche e filosofiche
231	University and higher education teachers	2.6.1.5.2	Docenti universitari in scienze pedagogiche e psicologiche
231	University and higher education teachers	2.6.1.6.0	Docenti universitari in scienze economiche e statistiche
231	University and higher education teachers	2.6.1.7.1	Docenti universitari in scienze giuridiche
231	University and higher education teachers	2.6.1.7.2	Docenti universitari in scienze politiche e sociali

ISCO08		CP2011	
Codice	Nome	Codice	Nome
231	University and higher education teachers	2.6.2.1.1	Ricercatori e tecnici laureati nelle scienze matematiche e dell'informazione
231	University and higher education teachers	2.6.2.1.2	Ricercatori e tecnici laureati nelle scienze fisiche
231	University and higher education teachers	2.6.2.1.3	Ricercatori e tecnici laureati nelle scienze chimiche e farmaceutiche
231	University and higher education teachers	2.6.2.1.4	Ricercatori e tecnici laureati nelle scienze della terra
231	University and higher education teachers	2.6.2.2.1	Ricercatori e tecnici laureati nelle scienze biologiche
231	University and higher education teachers	2.6.2.2.2	Ricercatori e tecnici laureati nelle scienze agrarie, zootecniche e della produzione animale
231	University and higher education teachers	2.6.2.2.3	Ricercatori e tecnici laureati nelle scienze mediche
231	University and higher education teachers	2.6.2.3.1	Ricercatori e tecnici laureati nelle scienze ingegneristiche civili e dell'architettura
231	University and higher education teachers	2.6.2.3.2	Ricercatori e tecnici laureati nelle scienze ingegneristiche industriali e dell'informazione
231	University and higher education teachers	2.6.2.4.0	Ricercatori e tecnici laureati nelle scienze dell'antichità, filologico-letterarie e storico-artistiche
231	University and higher education teachers	2.6.2.5.1	Ricercatori e tecnici laureati nelle scienze storiche e filosofiche
231	University and higher education teachers	2.6.2.5.2	Ricercatori e tecnici laureati nelle scienze pedagogiche e psicologiche
231	University and higher education teachers	2.6.2.6.0	Ricercatori e tecnici laureati nelle scienze economiche e statistiche
231	University and higher education teachers	2.6.2.7.1	Ricercatori e tecnici laureati nelle scienze giuridiche
231	University and higher education teachers	2.6.2.7.2	Ricercatori e tecnici laureati nelle scienze politiche e sociali
231	University and higher education teachers	2.6.3.1.1	Professori di discipline artistiche nelle accademie di belle arti e nelle istituzioni scolastiche assimilate
231	University and higher education teachers	2.6.3.1.2	Professori di discipline musicali nei conservatori e nelle istituzioni scolastiche assimilate
231	University and higher education teachers	2.6.3.1.3	Professori di arte drammatica e danza nelle accademie e nelle istituzioni scolastiche assimilate
232	Vocational education teachers	2.6.5.3.1	Docenti della formazione e dell'aggiornamento professionale
232	Vocational education teachers	3.4.2.2.0	Insegnanti nella formazione professionale
233	Secondary education teachers	2.6.3.2.1	Professori di scienze matematiche, fisiche e chimiche nella scuola secondaria superiore
233	Secondary education teachers	2.6.3.2.2	Professori di scienze della vita e della salute nella scuola secondaria superiore

ISCO08		CP2011	
Codice	Nome	Codice	Nome
233	Secondary education teachers	2.6.3.2.3	Professori di discipline tecnico-ingegneristiche nella scuola secondaria superiore
233	Secondary education teachers	2.6.3.2.4	Professori di scienze dell'informazione nella scuola secondaria superiore
233	Secondary education teachers	2.6.3.2.5	Professori di scienze letterarie, artistiche, storiche, filosofiche, pedagogiche e psicologiche nella scuola secondaria superiore
233	Secondary education teachers	2.6.3.2.6	Professori di scienze giuridiche, economiche e sociali nella scuola secondaria superiore
233	Secondary education teachers	2.6.3.3.1	Professori di discipline umanistiche nella scuola secondaria inferiore
233	Secondary education teachers	2.6.3.3.2	Professori di discipline tecniche e scientifiche nella scuola secondaria inferiore
234	Primary school and early childhood teachers	2.6.4.1.0	Professori di scuola primaria
234	Primary school and early childhood teachers	2.6.4.2.0	Professori di scuola pre-primaria
235	Other teaching professionals	2.6.5.1.0	Specialisti nell'educazione e nella formazione di soggetti diversamente abili
235	Other teaching professionals	2.6.5.2.0	Ispettori scolastici e professioni assimilate
235	Other teaching professionals	2.6.5.3.2	Esperti della progettazione formativa e curricolare
235	Other teaching professionals	2.6.5.5.1	Insegnanti di arti figurative
235	Other teaching professionals	2.6.5.5.2	Insegnanti di danza
235	Other teaching professionals	2.6.5.5.3	Insegnanti di canto
235	Other teaching professionals	2.6.5.5.4	Insegnanti di strumenti musicali
235	Other teaching professionals	2.6.5.5.5	Insegnanti di lingue
235	Other teaching professionals	3.4.2.3.0	Istruttori di tecniche in campo artistico
235	Other teaching professionals	5.4.1.1.0	Maestri di arti e mestieri
241	Finance professionals	2.5.1.4.1	Specialisti in contabilità
241	Finance professionals	2.5.1.4.2	Fiscalisti e tributaristi
241	Finance professionals	2.5.1.4.3	Specialisti in attività finanziarie
242	Administration professionals	2.5.1.1.1	Specialisti della gestione nella Pubblica Amministrazione
242	Administration professionals	2.5.1.1.2	Specialisti del controllo nella Pubblica Amministrazione
242	Administration professionals	2.5.1.1.3	Specialisti in pubblica sicurezza
242	Administration professionals	2.5.1.2.0	Specialisti della gestione e del controllo nelle imprese private
242	Administration professionals	2.5.1.3.1	Specialisti in risorse umane
242	Administration professionals	2.5.1.3.2	Specialisti dell'organizzazione del lavoro
243	Sales, marketing and public relations professionals	2.5.1.6.0	Specialisti delle relazioni pubbliche, dell'immagine e professioni assimilate
243	Sales, marketing and public relations professionals	2.5.1.5.1	Specialisti nell'acquisizione di beni e servizi
243	Sales, marketing and public relations professionals	2.5.1.5.2	Specialisti nella commercializzazione di beni e servizi (escluso il settore ICT)

ISCO08		CP2011	
Codice	Nome	Codice	Nome
243	Sales, marketing and public relations professionals	2.5.1.5.3	Specialisti nella commercializzazione nel settore delle tecnologie dell'informazione e della comunicazione
243	Sales, marketing and public relations professionals	2.5.1.5.4	Analisti di mercato
251	Software and applications developers and analysts	2.1.1.4.1	Analisti e progettisti di software
251	Software and applications developers and analysts	2.1.1.4.2	Analisti di sistema
251	Software and applications developers and analysts	2.1.1.4.3	Analisti e progettisti di applicazioni web
252	Database and network professionals	2.1.1.5.1	Specialisti in reti e comunicazioni informatiche
252	Database and network professionals	2.1.1.5.2	Analisti e progettisti di basi dati
252	Database and network professionals	2.1.1.5.3	Amministratori di sistemi
252	Database and network professionals	2.1.1.5.4	Specialisti in sicurezza informatica
261	Legal professionals	2.5.2.1.0	Avvocati
261	Legal professionals	2.5.2.2.1	Esperti legali in imprese
261	Legal professionals	2.5.2.2.2	Esperi legali in enti pubblici
261	Legal professionals	2.5.2.3.0	Notai
261	Legal professionals	2.5.2.4.0	Magistrati
262	Librarians, archivists and curators	2.5.4.5.1	Archivisti
262	Librarians, archivists and curators	2.5.4.5.2	Bibliotecari
262	Librarians, archivists and curators	2.5.4.5.3	Curatori e conservatori di musei
263	Social and religious professionals	2.5.3.2.1	Esperti nello studio, nella gestione e nel controllo dei fenomeni sociali
263	Social and religious professionals	2.5.3.1.1	Specialisti dei sistemi economici
263	Social and religious professionals	2.5.3.1.2	Specialisti dell'economia aziendale
263	Social and religious professionals	2.5.3.2.2	Antropologi
263	Social and religious professionals	2.5.3.2.3	Geografi
263	Social and religious professionals	2.5.3.2.4	Archeologi
263	Social and religious professionals	2.5.3.3.1	Psicologi clinici e psicoterapeuti
263	Social and religious professionals	2.5.3.3.2	Psicologi dello sviluppo e dell'educazione
263	Social and religious professionals	2.5.3.3.3	Psicologi del lavoro e delle organizzazioni
263	Social and religious professionals	2.5.3.4.1	Storici
263	Social and religious professionals	2.5.3.4.2	Esperti d'arte
263	Social and religious professionals	2.5.3.4.3	Specialisti in scienza politica
263	Social and religious professionals	2.5.3.4.4	Filosofi
263	Social and religious professionals	2.5.6.1.0	Specialisti in discipline religiose e teologiche
263	Social and religious professionals	2.6.5.4.0	Consiglieri dell'orientamento
264	Authors, journalists and linguists	2.5.4.1.1	Scrittori e poeti
264	Authors, journalists and linguists	2.5.4.1.2	Dialoghisti e parolieri
264	Authors, journalists and linguists	2.5.4.1.3	Redattori di testi per la pubblicità
264	Authors, journalists and linguists	2.5.4.1.4	Redattori di testi tecnici
264	Authors, journalists and linguists	2.5.4.2.0	Giornalisti

ISCO08		CP2011	
Codice	Nome	Codice	Nome
264	Authors, journalists and linguists	2.5.4.3.0	Interpreti e traduttori di livello elevato
264	Authors, journalists and linguists	2.5.4.4.1	Linguisti e filologi
264	Authors, journalists and linguists	2.5.4.4.2	Revisori di testi
264	Authors, journalists and linguists	2.5.5.2.4	Sceneggiatori
265	Creative and performing artists	2.5.5.1.1	Pittori e scultori
265	Creative and performing artists	2.5.5.1.2	Disegnatori artistici e illustratori
265	Creative and performing artists	2.5.5.1.5	Restauratori di beni culturali
265	Creative and performing artists	2.5.5.2.1	Registi
265	Creative and performing artists	2.5.5.2.2	Attori
265	Creative and performing artists	2.5.5.2.3	Direttori artistici
265	Creative and performing artists	2.5.5.2.5	Scenografi
265	Creative and performing artists	2.5.5.3.1	Coreografi
265	Creative and performing artists	2.5.5.3.2	Ballerini
265	Creative and performing artists	2.5.5.4.1	Compositori
265	Creative and performing artists	2.5.5.4.2	Direttori d'orchestra e coro
265	Creative and performing artists	2.5.5.4.3	Strumentisti
265	Creative and performing artists	2.5.5.4.4	Cantanti
265	Creative and performing artists	2.5.5.5.1	Artisti delle forme di cultura popolare
265	Creative and performing artists	2.5.5.5.2	Artisti di varietà
265	Creative and performing artists	2.5.5.5.3	Acrobati e artisti circensi
265	Creative and performing artists	3.4.3.1.1	Annunciatori della radio e della televisione
265	Creative and performing artists	3.4.3.1.2	Presentatori di performance artistiche e ricreative
265	Creative and performing artists	3.4.3.2.0	Tecnici dell'organizzazione della produzione radiotelevisiva, cinematografica e teatrale
265	Creative and performing artists	3.4.4.4.0	Tecnici del restauro
311	Physical and engineering science technicians	3.1.1.1.1	Tecnici geologici
311	Physical and engineering science technicians	3.1.1.1.2	Tecnici fisici e nucleari
311	Physical and engineering science technicians	3.1.1.2.0	Tecnici chimici
311	Physical and engineering science technicians	3.1.3.1.0	Tecnici meccanici
311	Physical and engineering science technicians	3.1.3.2.1	Tecnici dei prodotti ceramici
311	Physical and engineering science technicians	3.1.3.2.2	Tecnici minerari
311	Physical and engineering science technicians	3.1.3.2.3	Tecnici metallurgici
311	Physical and engineering science technicians	3.1.3.3.0	Elettrotecnici
311	Physical and engineering science technicians	3.1.3.4.0	Tecnici elettronici
311	Physical and engineering science technicians	3.1.3.5.0	Tecnici delle costruzioni civili e professioni assimilate

ISCO08		CP2011	
Codice	Nome	Codice	Nome
311	Physical and engineering science technicians	3.1.3.6.0	Tecnici del risparmio energetico e delle energie rinnovabili
311	Physical and engineering science technicians	3.1.3.7.1	Disegnatori tecnici
311	Physical and engineering science technicians	3.1.3.7.2	Disegnatori tessili
311	Physical and engineering science technicians	3.1.3.7.3	Rilevatori e disegnatori di prospezioni
312	Mining, manufacturing and construction supervisors	3.1.5.1.0	Tecnici di produzione in miniere e cave
312	Mining, manufacturing and construction supervisors	3.1.5.2.0	Tecnici della gestione di cantieri edili
312	Mining, manufacturing and construction supervisors	3.1.5.3.0	Tecnici della produzione manifatturiera
312	Mining, manufacturing and construction supervisors	3.1.5.4.2	Tecnici della produzione alimentare
313	Process control technicians	3.1.4.1.1	Tecnici della conduzione e del controllo di impianti di produzione dei metalli
313	Process control technicians	3.1.4.1.2	Tecnici della conduzione e del controllo di impianti chimici
313	Process control technicians	3.1.4.1.3	Tecnici della conduzione e del controllo di impianti di produzione della carta
313	Process control technicians	3.1.4.1.4	Tecnici della conduzione e del controllo di impianti di trattamento delle acque
313	Process control technicians	3.1.4.1.5	Tecnici della conduzione e del controllo di catene di montaggio automatiche
313	Process control technicians	3.1.4.2.1	Tecnici della produzione di energia termica ed elettrica
313	Process control technicians	3.1.4.2.2	Tecnici dell'esercizio di reti idriche e di altri fluidi
313	Process control technicians	3.1.4.2.3	Tecnici dell'esercizio di reti di distribuzione di energia elettrica
313	Process control technicians	7.1.6.2.1	Operatori di impianti di recupero e riciclaggio dei rifiuti
313	Process control technicians	7.1.6.2.2	Operatori di impianti per la depurazione, la potabilizzazione e la distribuzione delle acque
313	Process control technicians	7.1.7.1.0	Operatori di catene di montaggio automatizzate
314	Life science technicians and related associate professionals	3.2.2.1.1	Tecnici agronomi
314	Life science technicians and related associate professionals	3.2.2.1.2	Tecnici forestali
314	Life science technicians and related associate professionals	3.2.2.2.0	Zootecnici
314	Life science technicians and related associate professionals	3.2.2.3.1	Tecnici di laboratorio biochimico
315	Ship and aircraft controllers and technicians	3.1.6.1.1	Comandanti navali

ISCO08		CP2011	
Codice	Nome	Codice	Nome
315	Ship and aircraft controllers and technicians	3.1.6.1.2	Ufficiali e assistenti di bordo
315	Ship and aircraft controllers and technicians	3.1.6.1.3	Piloti navali
315	Ship and aircraft controllers and technicians	3.1.6.2.1	Piloti e ufficiali di aeromobili
315	Ship and aircraft controllers and technicians	3.1.6.2.2	Tecnici avionici
315	Ship and aircraft controllers and technicians	3.1.6.2.3	Tecnici aerospaziali
315	Ship and aircraft controllers and technicians	3.1.6.3.1	Controllori di volo
315	Ship and aircraft controllers and technicians	3.1.6.3.2	Tecnici del traffico aeroportuale
315	Ship and aircraft controllers and technicians	3.4.2.1.1	Istruttori di volo
321	Medical and pharmaceutical technicians	3.1.7.3.0	Tecnici di apparati medicali e per la diagnostica medica
321	Medical and pharmaceutical technicians	3.2.1.3.2	Tecnici sanitari di laboratorio biomedico
321	Medical and pharmaceutical technicians	3.2.1.3.3	Tecnici sanitari di radiologia medica
321	Medical and pharmaceutical technicians	3.2.1.3.4	Tecnici di neurofisiopatologia
321	Medical and pharmaceutical technicians	3.2.1.4.1	Tecnici ortopedici
321	Medical and pharmaceutical technicians	3.2.1.4.2	Tecnici audioprotesisti
321	Medical and pharmaceutical technicians	3.2.1.6.2	Odontotecnici
322	Nursing and midwifery associate professionals	3.2.1.1.1	Professioni sanitarie infermieristiche
322	Nursing and midwifery associate professionals	3.2.1.1.2	Professioni sanitarie ostetriche
324	Veterinary technicians and assistants	3.2.2.3.3	Tecnici di laboratorio veterinario
325	Other health associate professionals	3.2.1.6.1	Ottici e ottici optometristi
325	Other health associate professionals	3.1.8.1.0	Tecnici della sicurezza degli impianti
325	Other health associate professionals	3.1.8.2.0	Tecnici della sicurezza sul lavoro
325	Other health associate professionals	3.1.8.3.1	Tecnici del controllo ambientale
325	Other health associate professionals	3.1.8.3.2	Tecnici della raccolta e trattamento dei rifiuti e della bonifica ambientale
325	Other health associate professionals	3.2.1.2.1	Podologi
325	Other health associate professionals	3.2.1.2.2	Fisioterapisti
325	Other health associate professionals	3.2.1.2.3	Logopedisti
325	Other health associate professionals	3.2.1.2.4	Ortottisti - assistenti di oftalmologia
325	Other health associate professionals	3.2.1.2.5	Terapisti della neuro e psicomotricità dell'età evolutiva
325	Other health associate professionals	3.2.1.2.6	Tecnici riabilitazione psichiatrica
325	Other health associate professionals	3.2.1.2.7	Educatori professionali
325	Other health associate professionals	3.2.1.2.8	Terapisti occupazionali
325	Other health associate professionals	3.2.1.3.1	Tecnici audiometristi
325	Other health associate professionals	3.2.1.4.3	Igienisti dentali
325	Other health associate professionals	3.2.1.4.4	Tecnici della fisiopatologia cardiocircolatoria e della perfusione cardiovascolare
325	Other health associate professionals	3.2.1.4.5	Dietisti
325	Other health associate professionals	3.2.1.5.1	Tecnici della prevenzione nell'ambiente e nei luoghi di lavoro
325	Other health associate professionals	3.2.1.5.2	Assistenti sanitari
325	Other health associate professionals	3.2.1.7.0	Tecnici della medicina popolare

ISCO08		CP2011	
Codice	Nome	Codice	Nome
325	Other health associate professionals	3.2.2.3.2	Tecnici dei prodotti alimentari
331	Financial and mathematical associate professionals	3.1.1.3.0	Tecnici statistici
331	Financial and mathematical associate professionals	3.3.1.2.1	Contabili
331	Financial and mathematical associate professionals	3.3.1.2.2	Economi e tesorerieri
331	Financial and mathematical associate professionals	3.3.1.2.3	Amministratore di stabili e condomini
331	Financial and mathematical associate professionals	3.3.2.1.0	Tecnici della gestione finanziaria
331	Financial and mathematical associate professionals	3.3.2.2.0	Tecnici del lavoro bancario
331	Financial and mathematical associate professionals	3.3.2.4.0	Periti, valutatori di rischio e liquidatori
331	Financial and mathematical associate professionals	3.3.3.3.2	Periti commerciali
331	Financial and mathematical associate professionals	3.4.4.3.1	Stimatori di opere d'arte
331	Financial and mathematical associate professionals	3.4.4.3.2	Periti filatelici e numismatici
331	Financial and mathematical associate professionals	3.4.4.3.3	Periti calligrafi
332	Sales and purchasing agents and brokers	3.3.2.3.0	Agenti assicurativi
332	Sales and purchasing agents and brokers	3.3.2.5.0	Agenti di borsa e cambio, tecnici dell'intermediazione titoli e professioni assimilate
332	Sales and purchasing agents and brokers	3.3.2.6.1	Tecnici dei contratti di scambio, a premi e del recupero crediti
332	Sales and purchasing agents and brokers	3.3.2.6.2	Tecnici della locazione finanziaria
332	Sales and purchasing agents and brokers	3.3.3.1.0	Approvvigionatori e responsabili acquisti
332	Sales and purchasing agents and brokers	3.3.3.4.0	Tecnici della vendita e della distribuzione
332	Sales and purchasing agents and brokers	3.3.4.2.0	Agenti di commercio
332	Sales and purchasing agents and brokers	3.3.4.6.0	Rappresentanti di commercio
333	Business services agents	3.3.3.2.0	Responsabili di magazzino e della distribuzione interna
333	Business services agents	3.3.3.3.1	Commissari e aggiudicatori d'asta
333	Business services agents	3.3.3.5.0	Tecnici del marketing
333	Business services agents	3.3.3.6.1	Tecnici della pubblicità
333	Business services agents	3.3.3.6.2	Tecnici delle pubbliche relazioni
333	Business services agents	3.3.4.1.0	Spedizionieri e tecnici dell'organizzazione commerciale
333	Business services agents	3.3.4.3.0	Agenti concessionari
333	Business services agents	3.3.4.4.0	Agenti di pubblicità
333	Business services agents	3.3.4.5.0	Agenti e periti immobiliari
333	Business services agents	3.3.4.7.0	Agenti e rappresentanti di artisti ed atleti

ISCO08		CP2011	
Codice	Nome	Codice	Nome
333	Business services agents	3.4.1.1.0	Tecnici delle attività ricettive e professioni assimilate
333	Business services agents	3.4.1.2.1	Organizzatori di fiere, esposizioni ed eventi culturali
333	Business services agents	3.4.1.2.2	Organizzatori di convegni e ricevimenti
333	Business services agents	3.4.5.3.0	Tecnici dei servizi per l'impiego
334	Administrative and specialised secretaries	3.1.5.5.0	Tecnici della produzione di servizi
334	Administrative and specialised secretaries	3.3.1.1.1	Segretari amministrativi e tecnici degli affari generali
334	Administrative and specialised secretaries	3.3.1.4.0	Corrispondenti in lingue estere e professioni assimilate
334	Administrative and specialised secretaries	3.3.1.5.0	Tecnici dell'organizzazione e della gestione dei fattori produttivi
335	Regulatory government associate professionals	3.4.6.3.1	Tecnici dei servizi di sicurezza dei vigili urbani
335	Regulatory government associate professionals	3.4.6.3.2	Tecnici dei servizi di sicurezza dei vigili del fuoco
335	Regulatory government associate professionals	3.4.6.3.3	Tecnici dei servizi di sicurezza del corpo forestale
335	Regulatory government associate professionals	3.4.6.4.0	Ufficiali della guardia di finanza
335	Regulatory government associate professionals	3.4.6.2.0	Ufficiali della Polizia di Stato
335	Regulatory government associate professionals	3.4.6.5.0	Controllori fiscali
335	Regulatory government associate professionals	3.4.6.6.1	Tecnici dei servizi pubblici di concessioni licenze
335	Regulatory government associate professionals	3.4.6.6.2	Tecnici dei servizi pubblici per il rilascio di certificazioni e documentazioni personali
341	Legal, social and religious associate professionals	3.4.5.1.0	Assistenti sociali
341	Legal, social and religious associate professionals	3.4.5.2.0	Tecnici del reinserimento e dell'integrazione sociale
341	Legal, social and religious associate professionals	3.4.5.5.0	Tecnici delle attività religiose e di culto
341	Legal, social and religious associate professionals	3.4.6.1.0	Tecnici dei servizi giudiziari
342	Sports and fitness workers	3.4.1.3.0	Animatori turistici e professioni assimilate
342	Sports and fitness workers	3.4.1.5.1	Guide ed accompagnatori naturalistici e sportivi
342	Sports and fitness workers	3.4.2.1.3	Istruttori di nautica
342	Sports and fitness workers	3.4.2.4.0	Istruttori di discipline sportive non agonistiche
342	Sports and fitness workers	3.4.2.5.1	Organizzatori di eventi e di strutture sportive
342	Sports and fitness workers	3.4.2.5.2	Osservatori sportivi
342	Sports and fitness workers	3.4.2.6.1	Allenatori e tecnici sportivi
342	Sports and fitness workers	3.4.2.6.2	Arbitri e giudici di gara

ISCO08		CP2011	
Codice	Nome	Codice	Nome
342	Sports and fitness workers	3.4.2.7.0	Atleti
343	Artistic, cultural and culinary associate professionals	3.1.5.4.1	Tecnici della preparazione alimentare
343	Artistic, cultural and culinary associate professionals	3.1.7.1.0	Fotografi e professioni assimilate
343	Artistic, cultural and culinary associate professionals	3.3.1.1.2	Assistenti di archivio e di biblioteca
343	Artistic, cultural and culinary associate professionals	3.4.3.3.0	Intrattenitori
343	Artistic, cultural and culinary associate professionals	3.4.4.1.2	Allestitori di scena
343	Artistic, cultural and culinary associate professionals	3.4.4.2.1	Tecnici dei musei
343	Artistic, cultural and culinary associate professionals	3.4.4.2.2	Tecnici delle biblioteche
351	Information and communications technology operations and user support technicians	3.1.2.1.0	Tecnici programmatori
351	Information and communications technology operations and user support technicians	3.1.2.2.0	Tecnici esperti in applicazioni
351	Information and communications technology operations and user support technicians	3.1.2.3.0	Tecnici web
351	Information and communications technology operations and user support technicians	3.1.2.4.0	Tecnici gestori di basi di dati
351	Information and communications technology operations and user support technicians	3.1.2.5.0	Tecnici gestori di reti e di sistemi telematici
352	Telecommunications and broadcasting technicians	3.1.2.6.1	Tecnici per le telecomunicazioni
352	Telecommunications and broadcasting technicians	3.1.2.6.2	Tecnici delle trasmissioni radio-televisive
352	Telecommunications and broadcasting technicians	3.1.7.2.1	Tecnici degli apparati audio-video e della ripresa video-cinematografica
352	Telecommunications and broadcasting technicians	3.1.7.2.2	Tecnici del suono
352	Telecommunications and broadcasting technicians	3.1.7.2.3	Tecnici del montaggio audio-video-cinematografico
411	General office clerks	4.1.1.2.0	Addetti agli affari generali
411	General office clerks	4.1.1.3.0	Addetti al protocollo e allo smistamento di documenti
411	General office clerks	4.4.1.1.0	Personale addetto a compiti di controllo, verifica e professioni assimilate
412	Secretaries (general)	4.1.1.1.0	Addetti a funzioni di segreteria
413	Keyboard operators	4.1.2.1.0	Addetti alla videoscrittura, dattilografi, stenografi e professioni assimilate
413	Keyboard operators	4.1.2.2.0	Addetti all'immissione dati
421	Tellers, money collectors and related clerks	4.2.1.1.0	Addetti agli sportelli assicurativi, bancari e di altri intermediari finanziari
421	Tellers, money collectors and related clerks	4.2.1.2.0	Addetti agli sportelli dei servizi postali

ISCO08		CP2011	
Codice	Nome	Codice	Nome
421	Tellers, money collectors and related clerks	4.2.1.3.0	Addetti agli sportelli per l'esazione di imposte e contributi e al recupero crediti
421	Tellers, money collectors and related clerks	4.2.1.4.0	Addetti agli sportelli delle agenzie di pegno e professioni assimilate
421	Tellers, money collectors and related clerks	4.3.2.5.0	Addetti agli uffici interni di cassa
421	Tellers, money collectors and related clerks	5.4.2.2.1	Allibratori
421	Tellers, money collectors and related clerks	5.4.2.2.2	Croupiers
421	Tellers, money collectors and related clerks	5.4.2.2.3	Ricevitori
422	Client information workers	3.3.1.3.1	Tecnici dell'acquisizione delle informazioni
422	Client information workers	3.3.1.3.2	Intervistatori e rilevatori professionali
422	Client information workers	3.4.1.4.0	Agenti di viaggio
422	Client information workers	4.2.1.6.0	Addetti agli sportelli delle agenzie di viaggio
422	Client information workers	4.2.2.1.0	Addetti all'accoglienza e all'informazione nelle imprese e negli enti pubblici
422	Client information workers	4.2.2.2.0	Addetti all'accoglienza nei servizi di alloggio e ristorazione
422	Client information workers	4.2.2.3.0	Centralinisti
422	Client information workers	4.2.2.4.0	Addetti all'informazione nei Call Center (senza funzioni di vendita)
422	Client information workers	5.1.3.4.0	Addetti all'informazione e all'assistenza dei clienti
431	Numerical clerks	4.3.2.1.0	Addetti alla contabilità
431	Numerical clerks	4.3.2.2.0	Addetti alle buste paga
431	Numerical clerks	4.3.2.3.0	Addetti alle operazioni finanziarie per conto dell'impresa o dell'organizzazione
431	Numerical clerks	4.3.2.4.0	Addetti ai servizi statistici
432	Material-recording and transport clerks	3.1.6.4.0	Tecnici dell'organizzazione del traffico ferroviario
432	Material-recording and transport clerks	3.1.6.5.0	Tecnici dell'organizzazione del traffico portuale
432	Material-recording and transport clerks	4.3.1.1.0	Addetti alla gestione degli acquisti
432	Material-recording and transport clerks	4.3.1.2.0	Addetti alla gestione dei magazzini e professioni assimilate
432	Material-recording and transport clerks	4.3.1.3.0	Addetti alla gestione amministrativa dei trasporti merci
432	Material-recording and transport clerks	4.4.1.2.0	Addetti al controllo della documentazione di viaggio
441	Other clerical support workers	4.1.1.4.0	Addetti alla gestione del personale
441	Other clerical support workers	4.1.2.3.0	Addetti alle macchine per la riproduzione e l'invio di materiali e documenti
441	Other clerical support workers	4.4.1.3.0	Addetti allo smistamento e al recapito della posta
441	Other clerical support workers	4.4.2.1.0	Addetti ad archivi, schedari e professioni assimilate
441	Other clerical support workers	4.4.2.2.0	Addetti a biblioteche e professioni assimilate

ISCO08		CP2011	
Codice	Nome	Codice	Nome
441	Other clerical support workers	5.4.6.2.0	Addetti di agenzie per il disbrigo di pratiche e professioni assimilate
511	Travel attendants, conductors and guides	3.4.1.5.2	Guide turistiche
511	Travel attendants, conductors and guides	5.2.3.1.1	Assistenti di volo
511	Travel attendants, conductors and guides	5.2.3.1.2	Assistenti di viaggio e crociera
511	Travel attendants, conductors and guides	5.2.3.1.3	Assistenti congressuali e fieristici
511	Travel attendants, conductors and guides	5.2.3.2.0	Accompagnatori turistici
512	Cooks	5.2.2.1.0	Cuochi in alberghi e ristoranti
512	Cooks	5.2.2.2.1	Addetti alla preparazione e alla cottura di cibi in imprese per la ristorazione collettiva
513	Waiters and bartenders	5.2.2.4.0	Baristi e professioni assimilate
513	Waiters and bartenders	5.2.2.3.1	Camerieri di albergo
513	Waiters and bartenders	5.2.2.3.2	Camerieri di ristorante
514	Hairdressers, beauticians and related workers	5.4.3.1.0	Acconciatori
514	Hairdressers, beauticians and related workers	5.4.3.2.0	Estetisti e truccatori
514	Hairdressers, beauticians and related workers	5.4.3.3.0	Massaggiatori ed operatori termali
515	Building and housekeeping supervisors	5.2.1.1.0	Esercenti nelle attività ricettive
516	Other personal services workers	3.4.2.1.2	Istruttori di guida automobilistica
516	Other personal services workers	5.4.2.3.0	Astrologi, preveggenti, chiromanti e professioni assimilate
516	Other personal services workers	5.4.4.1.0	Personale di compagnia e personale qualificato di servizio alle famiglie
516	Other personal services workers	5.4.5.1.0	Addestratori di animali
516	Other personal services workers	5.4.5.2.0	Custodi e allevatori di animali domestici e da esposizione
516	Other personal services workers	5.4.7.2.0	Addetti alle agenzie di pompe funebri
521	Street and market salespersons	5.1.1.2.2	Esercenti delle vendite al minuto nei mercati e in posti assegnati
522	Shop salespersons	5.1.1.2.1	Esercenti delle vendite al minuto in negozi
522	Shop salespersons	5.1.1.3.0	Esercenti di distributori di carburanti ed assimilati
522	Shop salespersons	5.1.2.1.0	Commessi delle vendite all'ingrosso
522	Shop salespersons	5.1.2.2.0	Commessi delle vendite al minuto
522	Shop salespersons	5.1.2.3.0	Addetti ad attività organizzative delle vendite
522	Shop salespersons	5.1.3.3.0	Vetrinisti e professioni assimilate
523	Cashiers and ticket clerks	4.2.1.5.0	Addetti alla vendita di biglietti
523	Cashiers and ticket clerks	5.1.2.4.0	Cassieri di esercizi commerciali
524	Other sales workers	5.1.2.5.1	Venditori a domicilio
524	Other sales workers	5.1.2.5.2	Venditori a distanza
524	Other sales workers	5.1.2.6.0	Addetti ai distributori di carburanti ed assimilati
524	Other sales workers	5.1.3.1.0	Indossatori, modelli e professioni assimilate

ISCO08		CP2011	
Codice	Nome	Codice	Nome
524	Other sales workers	5.1.3.2.0	Dimostratori e professioni assimilate
524	Other sales workers	5.2.2.2.3	Addetti al banco nei servizi di ristorazione
531	Child care workers and teachers' aides	5.4.4.2.0	Addetti alla sorveglianza di bambini e professioni assimilate
532	Personal care workers in health services	5.3.1.1.0	Professioni qualificate nei servizi sanitari e sociali
532	Personal care workers in health services	5.4.4.3.0	Addetti all'assistenza personale
541	Protective services workers	3.4.5.4.0	Tecnici dei servizi di sicurezza privati e professioni assimilate
541	Protective services workers	5.4.8.1.0	Personale di guardiania territoriale
541	Protective services workers	5.4.8.2.0	Vigili urbani
541	Protective services workers	5.4.8.3.1	Agenti della Polizia di Stato
541	Protective services workers	5.4.8.3.2	Agenti della Guardia di Finanza
541	Protective services workers	5.4.8.3.3	Agenti del corpo forestale
541	Protective services workers	5.4.8.4.1	Vigili del fuoco
541	Protective services workers	5.4.8.4.2	Personale delle squadre antincendio
541	Protective services workers	5.4.8.5.0	Agenti di istituti di pena e rieducazione
541	Protective services workers	5.4.8.6.0	Guardie private di sicurezza
541	Protective services workers	5.4.8.7.0	Bagnini e professioni assimilate
611	Market gardeners and crop growers	1.3.1.1.0	Imprenditori e responsabili di piccole aziende che operano nell'agricoltura, nell'allevamento, nella silvicoltura, nella caccia e nella pesca
611	Market gardeners and crop growers	6.4.1.1.0	Agricoltori e operai agricoli specializzati di colture in pieno campo
611	Market gardeners and crop growers	6.4.1.2.0	Agricoltori e operai agricoli specializzati di coltivazioni legnose agrarie
611	Market gardeners and crop growers	6.4.1.3.1	Agricoltori e operai agricoli specializzati di giardini e vivai, di coltivazioni di fiori e piante ornamentali
611	Market gardeners and crop growers	6.4.1.3.2	Agricoltori e operai agricoli specializzati di coltivazioni ortive in serra, di ortive protette o di orti stabili
611	Market gardeners and crop growers	6.4.1.4.0	Agricoltori e operai agricoli specializzati di colture miste
612	Animal producers	6.4.2.1.0	Allevatori e operai specializzati degli allevamenti di bovini ed equini
612	Animal producers	6.4.2.2.0	Allevatori e operai specializzati degli allevamenti di ovini e caprini
612	Animal producers	6.4.2.3.0	Allevatori e operai specializzati degli allevamenti di suini
612	Animal producers	6.4.2.4.0	Allevatori e operai specializzati degli allevamenti avicoli
612	Animal producers	6.4.2.5.0	Allevatore di bestiame misto
612	Animal producers	6.4.2.6.0	Allevatori e operai specializzati degli allevamenti di insetti

ISCO08		CP2011	
Codice	Nome	Codice	Nome
612	Animal producers	6.4.2.9.0	Altri allevatori e operai specializzati della zootecnia
613	Mixed crop and animal producers	6.4.3.1.0	Allevatori e agricoltori
621	Forestry and related workers	6.4.4.1.1	Abbattitori di alberi e rimboschitori
621	Forestry and related workers	6.4.4.1.2	Sugherai e raccoglitori di resine
622	Fishery workers, hunters and trappers	6.4.5.1.0	Acquacoltori
622	Fishery workers, hunters and trappers	6.4.5.2.0	Pescatori della pesca costiera e in acque interne
622	Fishery workers, hunters and trappers	6.4.5.3.0	Pescatori d'alto mare
622	Fishery workers, hunters and trappers	6.4.5.4.0	Cacciatori
711	Building frame and related trades workers	6.1.1.2.0	Tagliatori e levigatori di pietre, scalpellini e marmisti
711	Building frame and related trades workers	6.1.2.1.0	Muratori in pietra e mattoni
711	Building frame and related trades workers	6.1.2.2.1	Casseronisti/Cassonisti
711	Building frame and related trades workers	6.1.2.2.2	Muratori e formatori in calcestruzzo
711	Building frame and related trades workers	6.1.2.3.0	Carpentieri e falegnami edili
711	Building frame and related trades workers	6.1.2.4.0	Ponteggiatori
711	Building frame and related trades workers	6.1.2.5.1	Armatori di gallerie e pozzi
711	Building frame and related trades workers	6.1.2.5.2	Armatori di ferrovie
711	Building frame and related trades workers	6.1.2.6.1	Asfaltisti
711	Building frame and related trades workers	6.1.2.6.2	Lastricatori e pavimentatori stradali
711	Building frame and related trades workers	6.1.2.7.0	Montatori di manufatti prefabbricati e di preformati
712	Building finishers and related trades workers	6.1.3.1.0	Copritetti e impermeabilizzatori di solai
712	Building finishers and related trades workers	6.1.3.2.1	Posatori di pavimenti
712	Building finishers and related trades workers	6.1.3.2.2	Rifinitori di pavimenti
712	Building finishers and related trades workers	6.1.3.2.3	Piastrellisti e rivestimentisti in pietra e materiali assimilati
712	Building finishers and related trades workers	6.1.3.2.4	Parchettisti e posatori di pavimenti e rivestimenti sintetici e in legno
712	Building finishers and related trades workers	6.1.3.3.0	Intonacatori
712	Building finishers and related trades workers	6.1.3.4.0	Installatori di impianti di isolamento e insonorizzazione
712	Building finishers and related trades workers	6.1.3.5.0	Vetrai
712	Building finishers and related trades workers	6.1.3.6.1	Idraulici nelle costruzioni civili
712	Building finishers and related trades workers	6.1.3.6.2	Installatori di impianti termici nelle costruzioni civili
712	Building finishers and related trades workers	6.1.3.8.0	Installatori di infissi e serramenti
712	Building finishers and related trades workers	6.2.3.5.1	Riparatori e manutentori di apparecchi e impianti termoidraulici industriali
712	Building finishers and related trades workers	6.2.3.5.2	Installatori e montatori di apparecchi e impianti termoidraulici industriali
713	Painters, building structure cleaners and related trades workers	6.1.4.1.1	Pittori edili
713	Painters, building structure cleaners and related trades workers	6.1.4.1.2	Decoratori e stuccatori edili

ISCO08		CP2011	
Codice	Nome	Codice	Nome
713	Painters, building structure cleaners and related trades workers	6.1.4.2.0	Pulitori di facciate
713	Painters, building structure cleaners and related trades workers	6.1.5.2.0	Operai addetti alla manutenzione degli impianti fognari
713	Painters, building structure cleaners and related trades workers	6.2.3.7.0	Verniciatori artigianali ed industriali
721	Sheet and structural metal workers, moulders and welders, and related workers	6.2.1.1.1	Fonditori
721	Sheet and structural metal workers, moulders and welders, and related workers	6.2.1.1.2	Formatori e animisti
721	Sheet and structural metal workers, moulders and welders, and related workers	6.2.1.2.0	Saldatori e tagliatori a fiamma
721	Sheet and structural metal workers, moulders and welders, and related workers	6.2.1.3.1	Lattonieri e calderai
721	Sheet and structural metal workers, moulders and welders, and related workers	6.2.1.3.2	Tracciatori
721	Sheet and structural metal workers, moulders and welders, and related workers	6.2.1.4.0	Carpentieri e montatori di carpenteria metallica
721	Sheet and structural metal workers, moulders and welders, and related workers	6.2.1.5.0	Attrezzatori e montatori di cavi metallici per uso industriale e di trasporto
721	Sheet and structural metal workers, moulders and welders, and related workers	6.2.1.7.0	Saldatori elettrici e a norme ASME
721	Sheet and structural metal workers, moulders and welders, and related workers	6.2.1.8.1	Carrozzeri
721	Sheet and structural metal workers, moulders and welders, and related workers	6.2.1.8.2	Stampatori e piegatori di lamiera
722	Blacksmiths, toolmakers and related trades workers	6.2.2.1.1	Fabbri
722	Blacksmiths, toolmakers and related trades workers	6.2.2.1.2	Fucinatori e forgiatori
722	Blacksmiths, toolmakers and related trades workers	6.2.2.2.0	Costruttori di utensili, modellatori e tracciatori meccanici
722	Blacksmiths, toolmakers and related trades workers	6.2.2.3.1	Attrezzisti di macchine utensili
722	Blacksmiths, toolmakers and related trades workers	6.2.2.3.2	Aggiustatori meccanici
722	Blacksmiths, toolmakers and related trades workers	7.2.1.1.0	Conduttori di macchine utensili automatiche e semiautomatiche industriali
723	Machinery mechanics and repairers	6.2.3.1.1	Meccanici motoristi e riparatori di veicoli a motore
723	Machinery mechanics and repairers	6.2.3.1.2	Gommisti
723	Machinery mechanics and repairers	6.2.3.1.3	Meccanici di biciclette e veicoli assimilati
723	Machinery mechanics and repairers	6.2.3.2.0	Meccanici, riparatori e manutentori di aerei
723	Machinery mechanics and repairers	6.2.3.3.1	Riparatori e manutentori di macchinari e impianti industriali
723	Machinery mechanics and repairers	6.2.3.3.2	Installatori e montatori di macchinari e impianti industriali
723	Machinery mechanics and repairers	6.2.3.4.1	Frigoristi industriali

ISCO08		CP2011	
Codice	Nome	Codice	Nome
723	Machinery mechanics and repairers	6.2.3.4.2	Frigoristi navali
723	Machinery mechanics and repairers	6.2.3.6.0	Meccanici collaudatori
723	Machinery mechanics and repairers	6.2.3.8.1	Attrezzisti navali
723	Machinery mechanics and repairers	6.2.3.8.2	Meccanici e motoristi navali
723	Machinery mechanics and repairers	6.5.5.1.0	Macchinisti ed attrezzisti di scena
731	Handicraft workers	6.3.1.1.0	Meccanici di precisione
731	Handicraft workers	6.3.1.2.0	Meccanici e riparatori di protesi, di ortesi, di tutori ortopedici e assimilati
731	Handicraft workers	6.3.1.3.1	Accordatori di strumenti musicali
731	Handicraft workers	6.3.1.3.2	Addetti alla costruzione e riparazione di strumenti musicali
731	Handicraft workers	6.3.1.4.0	Addetti alla costruzione e riparazione di orologi
731	Handicraft workers	6.3.1.5.1	Addetti alla produzione di lenti e occhiali
731	Handicraft workers	6.3.1.5.2	Addetti alla produzione di apparecchi ottici
731	Handicraft workers	6.3.1.6.1	Orafi
731	Handicraft workers	6.3.1.6.2	Addetti alla lavorazione di pietre preziose e dure
731	Handicraft workers	6.3.1.6.3	Addetti alla lavorazione di bigiotteria
731	Handicraft workers	6.3.2.1.1	Vasai e terracottai
731	Handicraft workers	6.3.2.1.2	Ceramisti
731	Handicraft workers	6.3.2.2.1	Soffiatori e modellatori del vetro
731	Handicraft workers	6.3.2.2.2	Tagliatori, molatori e levigatori del vetro
731	Handicraft workers	6.3.2.3.0	Incisori ed acquafortisti su vetro
731	Handicraft workers	6.3.2.4.0	Pittori e decoratori su vetro e ceramica
731	Handicraft workers	6.3.3.1.1	Cartapestai
731	Handicraft workers	6.3.3.1.2	Incisori e intarsiatori su legno
731	Handicraft workers	6.3.3.2.1	Artigiani di prodotti tessili artistici lavorati a mano
731	Handicraft workers	6.3.3.2.2	Artigiani di prodotti artistici in pelle e cuoio lavorati a mano
731	Handicraft workers	6.5.2.3.1	Impagliatori e lavoranti in vimini e setole
731	Handicraft workers	6.5.2.3.2	Cordai e intrecciatori di fibre
731	Handicraft workers	6.5.2.3.3	Lavoranti in giunco e canna
731	Handicraft workers	6.5.2.3.4	Lavoranti in sughero e spugna
731	Handicraft workers	6.5.3.1.0	Preparatori di fibre
731	Handicraft workers	6.5.3.2.1	Tessitori
731	Handicraft workers	6.5.3.2.2	Maglieristi
731	Handicraft workers	6.5.3.2.3	Tintori e addetti al trattamento chimico dei tessuti
732	Printing trades workers	6.3.4.1.0	Operatori delle attività poligrafiche di pre-stampa
732	Printing trades workers	6.3.4.2.0	Stampatori offset e alla rotativa
732	Printing trades workers	6.3.4.3.0	Zincografi, stereotipisti ed elettrotipisti
732	Printing trades workers	6.3.4.4.1	Artigiani acquafortisti

ISCO08		CP2011	
Codice	Nome	Codice	Nome
732	Printing trades workers	6.3.4.4.2	Litografi, serigrafisti e incisori tipografici
732	Printing trades workers	6.3.4.5.0	Rilegatori e rifinitori post stampa
732	Printing trades workers	7.2.5.1.0	Conduttori di macchinari per tipografia e stampa su carta e cartone
732	Printing trades workers	7.2.5.3.0	Conduttori di macchinari per rilegatura di libri e assimilati
741	Electrical equipment installers and repairers	6.1.3.7.0	Elettricisti ed installatori di impianti elettrici nelle costruzioni civili
741	Electrical equipment installers and repairers	6.2.4.1.1	Installatori e riparatori di impianti elettrici industriali
741	Electrical equipment installers and repairers	6.2.4.1.2	Riparatori di apparecchi elettrici e di elettrodomestici
741	Electrical equipment installers and repairers	6.2.4.1.3	Elettromeccanici
741	Electrical equipment installers and repairers	6.2.4.1.4	Installatori e riparatori di apparati di produzione e conservazione dell'energia elettrica
741	Electrical equipment installers and repairers	6.2.4.1.5	Elettrauto
741	Electrical equipment installers and repairers	6.2.4.5.0	Installatori, manutentori e riparatori di linee elettriche, cavisti
742	Electronics and telecommunications installers and repairers	6.2.4.2.0	Manutentori e riparatori di apparati elettronici industriali
742	Electronics and telecommunications installers and repairers	6.2.4.3.0	Riparatori di apparecchi radio televisivi
742	Electronics and telecommunications installers and repairers	6.2.4.4.0	Installatori e riparatori di apparati di telecomunicazione
742	Electronics and telecommunications installers and repairers	6.2.4.6.0	Installatori, manutentori e riparatori di apparecchiature informatiche
751	Food processing and related trades workers	6.5.1.1.1	Macellai e abbattitori di animali
751	Food processing and related trades workers	6.5.1.1.2	Norcini
751	Food processing and related trades workers	6.5.1.1.3	Pesciaioli
751	Food processing and related trades workers	6.5.1.1.4	Addetti alla conservazione di carni e pesci
751	Food processing and related trades workers	6.5.1.2.1	Panettieri
751	Food processing and related trades workers	6.5.1.2.2	Pastai
751	Food processing and related trades workers	6.5.1.3.1	Pasticcieri e cioccolatai
751	Food processing and related trades workers	6.5.1.3.2	Gelatai
751	Food processing and related trades workers	6.5.1.3.3	Conservieri
751	Food processing and related trades workers	6.5.1.4.0	Degustatori e classificatori di prodotti alimentari e bevande
751	Food processing and related trades workers	6.5.1.5.0	Artigiani ed operai specializzati delle lavorazioni artigianali casearie
751	Food processing and related trades workers	6.5.1.6.0	Operai specializzati della preparazione e della lavorazione delle foglie di tabacco
752	Wood treaters, cabinet-makers and related trades workers	6.5.2.1.1	Stagionatori, ed operai specializzati del primo trattamento del legno
752	Wood treaters, cabinet-makers and related trades workers	6.5.2.1.2	Curvatori, sagomatori ed operai specializzati della prima lavorazione del legno

ISCO08		CP2011	
Codice	Nome	Codice	Nome
752	Wood treaters, cabinet-makers and related trades workers	6.5.2.2.1	Attrezzisti di falegnameria
752	Wood treaters, cabinet-makers and related trades workers	6.5.2.2.2	Falegnami
752	Wood treaters, cabinet-makers and related trades workers	6.5.2.2.3	Montatori di mobili
752	Wood treaters, cabinet-makers and related trades workers	7.2.4.1.0	Addetti a macchinari per la produzione in serie di mobili e di articoli in legno
753	Garment and related trades workers	6.5.3.3.1	Modellisti di capi di abbigliamento
753	Garment and related trades workers	6.5.3.3.2	Tagliatori di capi di abbigliamento
753	Garment and related trades workers	6.5.3.3.3	Confezionatori di capi di abbigliamento
753	Garment and related trades workers	6.5.3.3.4	Sarti
753	Garment and related trades workers	6.5.3.3.5	Cappellai
753	Garment and related trades workers	6.5.3.4.1	Modellisti di pellicceria e di capi in pelle
753	Garment and related trades workers	6.5.3.4.2	Tagliatori di pellicceria e di capi in pelle
753	Garment and related trades workers	6.5.3.4.3	Confezionatori di pellicceria e di capi in pelle
753	Garment and related trades workers	6.5.3.4.4	Pellicciai e sarti in pelle
753	Garment and related trades workers	6.5.3.5.1	Confezionatori e rifinitori di biancheria intima
753	Garment and related trades workers	6.5.3.5.2	Confezionatori e rifinitori di biancheria per la casa
753	Garment and related trades workers	6.5.3.5.3	Merlettai e ricamatrici a mano
753	Garment and related trades workers	6.5.3.5.4	Bottonai
753	Garment and related trades workers	6.5.3.6.1	Confezionatori di tende e drappaggi
753	Garment and related trades workers	6.5.3.6.2	Modellisti di poltrone e divani
753	Garment and related trades workers	6.5.3.6.3	Tagliatori di imbottiture e rivestimenti di poltrone e divani
753	Garment and related trades workers	6.5.3.6.4	Confezionatori di poltrone e divani
753	Garment and related trades workers	6.5.3.6.5	Tappezzieri di poltrone, divani e assimilati
753	Garment and related trades workers	6.5.3.6.6	Materassai
753	Garment and related trades workers	6.5.4.1.0	Conciatori di pelli e di pellicce
753	Garment and related trades workers	6.5.4.2.1	Modellisti di calzature
753	Garment and related trades workers	6.5.4.2.2	Tagliatori di calzature
753	Garment and related trades workers	6.5.4.2.3	Confezionatori di calzature
753	Garment and related trades workers	6.5.4.2.4	Calzolai, sellai e cuoiai
753	Garment and related trades workers	6.5.4.3.1	Modellisti di pelletteria
753	Garment and related trades workers	6.5.4.3.2	Tagliatori di pelletteria
753	Garment and related trades workers	6.5.4.3.3	Confezionatori di pelletteria
753	Garment and related trades workers	6.5.4.3.4	Pellettieri
754	Other craft and related workers	6.1.1.1.0	Brillatori e artificieri in cave e miniere
754	Other craft and related workers	6.1.5.1.0	Operai addetti ai servizi di igiene e pulizia
754	Other craft and related workers	6.2.1.6.0	Sommozzatori e lavoratori subacquei
811	Mining and mineral processing plant operators	6.1.1.3.0	Coltivatori di saline
811	Mining and mineral processing plant operators	7.1.1.1.0	Conduttori di macchinari in miniere e cave

ISCO08		CP2011	
Codice	Nome	Codice	Nome
811	Mining and mineral processing plant operators	7.1.1.2.0	Conduttori di impianti per il primo trattamento di minerali e di pietre
811	Mining and mineral processing plant operators	7.1.1.3.1	Trivellatori di pozzi
811	Mining and mineral processing plant operators	7.1.1.3.2	Conduttori di sonde e perforatrici da prospezione
811	Mining and mineral processing plant operators	7.2.1.2.0	Conduttori di macchinari per la produzione di manufatti in cemento e assimilati
811	Mining and mineral processing plant operators	7.2.1.3.0	Conduttori di macchinari per la produzione di abrasivi e manufatti abrasivi minerali
812	Metal processing and finishing plant operators	7.1.2.1.1	Operatori di altoforno
812	Metal processing and finishing plant operators	7.1.2.1.2	Operatori di colata
812	Metal processing and finishing plant operators	7.1.2.2.1	Operatori di forni di seconda fusione
812	Metal processing and finishing plant operators	7.1.2.2.2	Operatori di laminatoi
812	Metal processing and finishing plant operators	7.1.2.3.0	Operatori di impianti per il trattamento termico dei metalli
812	Metal processing and finishing plant operators	7.1.2.4.1	Conduttori di macchine per la trafilatura di metalli
812	Metal processing and finishing plant operators	7.1.2.4.2	Conduttori di macchine per l'estrusione e la profilatura di metalli
812	Metal processing and finishing plant operators	7.1.2.5.1	Operatori di impianti termici per la produzione di metalli non ferrosi
812	Metal processing and finishing plant operators	7.1.2.5.2	Operatori di impianti elettrochimici per la produzione di metalli non ferrosi
812	Metal processing and finishing plant operators	7.2.2.1.0	Finitori di metalli e conduttori di impianti per finire, rivestire, placcare metalli e oggetti in metallo
813	Chemical and photographic products plant and machine operators	7.1.5.1.1	Conduttori di impianti per la raffinazione del gas e dei prodotti petroliferi
813	Chemical and photographic products plant and machine operators	7.1.5.1.2	Conduttori di impianti per la stazzatura di prodotti petroliferi
813	Chemical and photographic products plant and machine operators	7.1.5.2.0	Operatori di macchinari e di impianti per la chimica di base e la chimica fine
813	Chemical and photographic products plant and machine operators	7.1.5.3.1	Operatori di macchinari per la produzione di farmaci
813	Chemical and photographic products plant and machine operators	7.1.5.3.2	Operatori di macchinari per la produzione di prodotti derivati dalla chimica (farmaci esclusi)
813	Chemical and photographic products plant and machine operators	7.1.8.1.0	Conduttori di mulini e impastatrici
813	Chemical and photographic products plant and machine operators	7.1.8.2.0	Conduttori di forni e di impianti per il trattamento termico dei minerali
813	Chemical and photographic products plant and machine operators	7.2.2.2.0	Conduttori di macchinari per la fabbricazione di prodotti fotografici e assimilati

ISCO08		CP2011	
Codice	Nome	Codice	Nome
814	Rubber, plastic and paper products machine operators	7.2.3.1.0	Conduttori di macchinari per la confezione e vulcanizzazione dei pneumatici
814	Rubber, plastic and paper products machine operators	7.2.3.2.0	Conduttori di macchinari per la fabbricazione di altri articoli in gomma
814	Rubber, plastic and paper products machine operators	7.2.3.3.0	Conduttori di macchinari per la fabbricazione di articoli in plastica e assimilati
814	Rubber, plastic and paper products machine operators	7.2.5.2.0	Conduttori di macchinari per la fabbricazione di prodotti in carta e cartone
815	Textile, fur and leather products machine operators	6.5.3.7.0	Artigiani e addetti alle tintolavanderie
815	Textile, fur and leather products machine operators	7.2.6.1.0	Addetti a macchinari per la filatura e la bobinatura
815	Textile, fur and leather products machine operators	7.2.6.2.0	Addetti a telai meccanici e a macchinari per la tessitura e la maglieria
815	Textile, fur and leather products machine operators	7.2.6.3.0	Operai addetti a macchinari industriali per confezioni di abbigliamento in stoffa e assimilati
815	Textile, fur and leather products machine operators	7.2.6.4.0	Addetti ai macchinari per il trattamento di pulitura a secco, candeggio e tintura di filati e tessuti industriali
815	Textile, fur and leather products machine operators	7.2.6.5.0	Addetti a macchinari per la stampa dei tessuti
815	Textile, fur and leather products machine operators	7.2.6.6.1	Addetti a macchinari industriali per la preparazione di pelli e pellicce
815	Textile, fur and leather products machine operators	7.2.6.6.2	Addetti a macchinari per la produzione in serie di articoli in pelle e pelliccia
815	Textile, fur and leather products machine operators	7.2.6.7.0	Addetti a macchinari per la produzione in serie di calzature
815	Textile, fur and leather products machine operators	7.2.6.9.0	Altri operai addetti a macchinari dell'industria tessile e delle confezioni ed assimilati
816	Food and related products machine operators	7.3.2.1.0	Conduttori di macchinari per la lavorazione e la conservazione della carne e del pesce
816	Food and related products machine operators	7.3.1.2.0	Addetti agli impianti per la trasformazione delle olive
816	Food and related products machine operators	7.3.1.3.0	Addetti alla refrigerazione, trattamento igienico e prima trasformazione del latte
816	Food and related products machine operators	7.3.2.2.0	Conduttori di apparecchi per la lavorazione industriale di prodotti lattiero – caseari
816	Food and related products machine operators	7.3.2.3.1	Conduttori di macchinari industriali per la lavorazione dei cereali
816	Food and related products machine operators	7.3.2.3.2	Conduttori di macchinari industriali per la lavorazione delle spezie
816	Food and related products machine operators	7.3.2.3.3	Conduttori di macchinari industriali per la lavorazione di prodotti a base di cereali
816	Food and related products machine operators	7.3.2.4.1	Conduttori di macchinari per cernita e la calibratura di prodotti ortofrutticoli
816	Food and related products machine operators	7.3.2.4.2	Conduttori di macchinari per la conservazione di frutta e verdura

ISCO08		CP2011	
Codice	Nome	Codice	Nome
816	Food and related products machine operators	7.3.2.4.3	Conduttori di macchinari per la conservazione di legumi e riso
816	Food and related products machine operators	7.3.2.4.4	Conduttori di macchinari per la produzione di oli di semi
816	Food and related products machine operators	7.3.2.5.0	Conduttori di macchinari per la produzione e la raffinazione dello zucchero
816	Food and related products machine operators	7.3.2.6.1	Conduttori di macchinari per la preparazione e la produzione del the, del caffè e del cacao
816	Food and related products machine operators	7.3.2.6.2	Conduttori di macchinari per la preparazione e la produzione della cioccolata
816	Food and related products machine operators	7.3.2.7.0	Conduttori di macchinari per la lavorazione dei prodotti del tabacco
816	Food and related products machine operators	7.3.2.8.1	Addetti a macchinari industriali per la vinificazione
816	Food and related products machine operators	7.3.2.8.2	Addetti a macchinari industriali per la produzione di birra
816	Food and related products machine operators	7.3.2.8.3	Addetti a macchinari industriali per la produzione di liquori, di distillati e di bevande alcoliche
816	Food and related products machine operators	7.3.2.8.4	Addetti a macchinari industriali per la produzione di bevande analcoliche e gassate
816	Food and related products machine operators	7.3.2.9.0	Conduttori di macchinari per la produzione di pasticceria e prodotti da forno
817	Wood processing and papermaking plant operators	7.1.4.1.0	Conduttori di impianti per la fabbricazione in serie di pannelli in legno
817	Wood processing and papermaking plant operators	7.1.4.2.0	Operatori di impianti per la preparazione della pasta di legno e di altri materiali per cartiera
817	Wood processing and papermaking plant operators	7.1.4.3.0	Operatori di impianti per la fabbricazione della carta
818	Other stationary plant and machine operators	7.1.3.1.0	Conduttori di impianti per dosare, miscelare ed impastare materiali per la produzione del vetro, della ceramica e dei laterizi
818	Other stationary plant and machine operators	7.1.3.2.1	Conduttori di forni per la produzione del vetro
818	Other stationary plant and machine operators	7.1.3.2.2	Conduttori di impianti per la lavorazione del vetro
818	Other stationary plant and machine operators	7.1.3.3.1	Conduttori di impianti per la formatura di articoli in ceramica e terracotta
818	Other stationary plant and machine operators	7.1.3.3.2	Conduttori di forni per la produzione di articoli in ceramica e terracotta
818	Other stationary plant and machine operators	7.1.3.4.1	Conduttori di impianti per la formatura di laterizi
818	Other stationary plant and machine operators	7.1.3.4.2	Conduttori di forni per la produzione di laterizi
818	Other stationary plant and machine operators	7.1.6.1.0	Conduttori di caldaie a vapore e di motori termici in impianti industriali

ISCO08		CP2011	
Codice	Nome	Codice	Nome
818	Other stationary plant and machine operators	7.2.8.1.0	Addetti a macchine confezionatrici e al confezionamento di prodotti industriali
818	Other stationary plant and machine operators	7.4.5.2.0	Conduttori di caldaie ed altre attrezzature navali
821	Assemblers	7.2.7.1.0	Assemblatori in serie di parti di macchine
821	Assemblers	7.2.7.2.0	Assemblatori e cablatori di apparecchiature elettriche
821	Assemblers	7.2.7.3.0	Assemblatori e cablatori di apparecchiature elettroniche e di telecomunicazioni
821	Assemblers	7.2.7.4.0	Assemblatori in serie di articoli in metallo, in gomma e in materie plastiche
821	Assemblers	7.2.7.5.0	Assemblatori in serie di articoli in legno e in materiali assimilati
821	Assemblers	7.2.7.6.0	Assemblatori in serie di articoli in cartone, in tessuto e materie assimilate
821	Assemblers	7.2.7.9.0	Assemblatori in serie di articoli industriali compositi
831	Locomotive engine drivers and related workers	7.4.1.1.0	Conduttori di convogli ferroviari
831	Locomotive engine drivers and related workers	7.4.1.2.0	Operatori di verifica, circolazione e formazione treni
832	Car, van and motorcycle drivers	7.4.2.1.0	Autisti di taxi, conduttori di automobili, furgoni e altri veicoli
833	Heavy truck and bus drivers	7.4.2.2.0	Conduttori di autobus, di tram e di filobus
833	Heavy truck and bus drivers	7.4.2.3.0	Conduttori di mezzi pesanti e camion
834	Mobile plant operators	7.3.1.1.0	Addetti agli impianti fissi in agricoltura e nell'allevamento
834	Mobile plant operators	7.4.1.3.0	Manovratori di impianti a fune
834	Mobile plant operators	7.4.3.1.0	Conduttori di trattori agricoli
834	Mobile plant operators	7.4.3.2.1	Conduttori di macchine raccogliatrici, trinciatrici e pressatrici agricole
834	Mobile plant operators	7.4.3.2.2	Conduttori di mietitrebbiatrici
834	Mobile plant operators	7.4.3.2.3	Conduttori di macchine per la raccolta di prodotti agricoli (barbabietole, patate, frutta, uva e ortive)
834	Mobile plant operators	7.4.3.3.0	Conduttori di macchine forestali
834	Mobile plant operators	7.4.4.1.0	Conduttori di macchinari per il movimento terra
834	Mobile plant operators	7.4.4.2.1	Conduttori di macchinari mobili per la perforazione in edilizia
834	Mobile plant operators	7.4.4.2.2	Conduttori di macchinari mobili per la perforazione di gallerie
834	Mobile plant operators	7.4.4.3.0	Conduttori di gru e di apparecchi di sollevamento
834	Mobile plant operators	7.4.4.4.0	Conduttori di carrelli elevatori
835	Ships' deck crews and related workers	7.4.5.1.0	Marinai di coperta
835	Ships' deck crews and related workers	7.4.5.3.0	Conduttori di barche e battelli a motore

ISCO08		CP2011	
Codice	Nome	Codice	Nome
911	Domestic, hotel and office cleaners and helpers	8.1.4.1.0	Personale non qualificato addetto alla pulizia nei servizi di alloggio e nelle navi
911	Domestic, hotel and office cleaners and helpers	8.1.4.3.0	Personale non qualificato addetto ai servizi di pulizia di uffici ed esercizi commerciali
911	Domestic, hotel and office cleaners and helpers	8.1.5.1.0	Bidelli e professioni assimilate
911	Domestic, hotel and office cleaners and helpers	8.1.5.2.0	Portantini e professioni assimilate
911	Domestic, hotel and office cleaners and helpers	8.2.2.1.0	Collaboratori domestici e professioni assimilate
912	Vehicle, window, laundry and other hand cleaning workers	8.1.4.4.0	Addetti al lavaggio veicoli
921	Agricultural, forestry and fishery labourers	8.3.1.1.0	Braccianti agricoli
921	Agricultural, forestry and fishery labourers	8.3.1.2.0	Personale non qualificato addetto alla manutenzione del verde
921	Agricultural, forestry and fishery labourers	8.3.2.1.0	Personale forestale non qualificato
921	Agricultural, forestry and fishery labourers	8.3.2.2.0	Personale non qualificato addetto alla cura degli animali
921	Agricultural, forestry and fishery labourers	8.3.2.3.0	Personale non qualificato addetto alla pesca ed alla caccia
931	Mining and construction labourers	8.4.1.1.0	Manovali ed altro personale non qualificato delle miniere e delle cave
931	Mining and construction labourers	8.4.2.1.0	Manovali e personale non qualificato dell'edilizia civile e professioni assimilate
931	Mining and construction labourers	8.4.2.2.0	Manovali e personale non qualificato della costruzione e manutenzione di strade, dighe e altre opere pubbliche
932	Manufacturing labourers	8.4.3.1.0	Personale non qualificato delle attività industriali e professioni assimilate
933	Transport and storage labourers	7.4.2.4.0	Conducenti di veicoli a trazione animale
933	Transport and storage labourers	8.1.3.2.0	Personale non qualificato addetto all'imballaggio e al magazzino
941	Food preparation assistants	5.2.2.2.2	Addetti alla preparazione, alla cottura e alla vendita di cibi in fast food, tavole calde, rosticcerie ed esercizi assimilati
941	Food preparation assistants	8.1.4.2.0	Personale non qualificato nei servizi di ristorazione
951	Street and related service workers	8.1.1.2.0	Venditori ambulanti di servizi
952	Street vendors (excluding food)	8.1.1.1.0	Venditori ambulanti di beni
961	Refuse workers	8.1.4.5.0	Operatori ecologici e altri raccoglitori e separatori di rifiuti
962	Other elementary workers	8.1.2.1.0	Uscieri e professioni assimilate
962	Other elementary workers	8.1.2.2.0	Lettori di contatori, collettori di monete e professioni assimilate
962	Other elementary workers	8.1.3.1.0	Facchini, addetti allo spostamento merci ed assimilati
962	Other elementary workers	8.1.3.3.0	Addetti alle consegne

ISCO08		CP2011	
Codice	Nome	Codice	Nome
962	Other elementary workers	8.1.6.1.1	Personale non qualificato addetto ai servizi di custodia di edifici
962	Other elementary workers	8.1.6.1.2	Personale non qualificato addetto ai servizi di custodia di impianti
962	Other elementary workers	8.1.6.1.3	Personale non qualificato addetto ai servizi di custodia di attrezzature e beni
962	Other elementary workers	8.2.1.1.0	Personale non qualificato nei servizi ricreativi e culturali

