



**MINISTERO DELL'ECONOMIA NAZIONALE**

---

**Direzione Generale del Lavoro e della Previdenza Sociale**

---

**I Conflitti del Lavoro in Italia**  
**nel decennio 1914-1923**  
**(Dati Statistici)**

---

**Supplemento N. 38 al "Bollettino del Lavoro e della Previdenza Sociale,"**

---

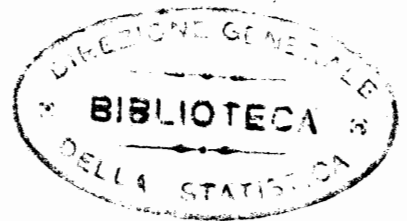

**ROMA**

**«GRAFIA» S. A. I. INDUSTRIE GRAFICHE**  
**Via Federico Cesi, 45**

**1924**

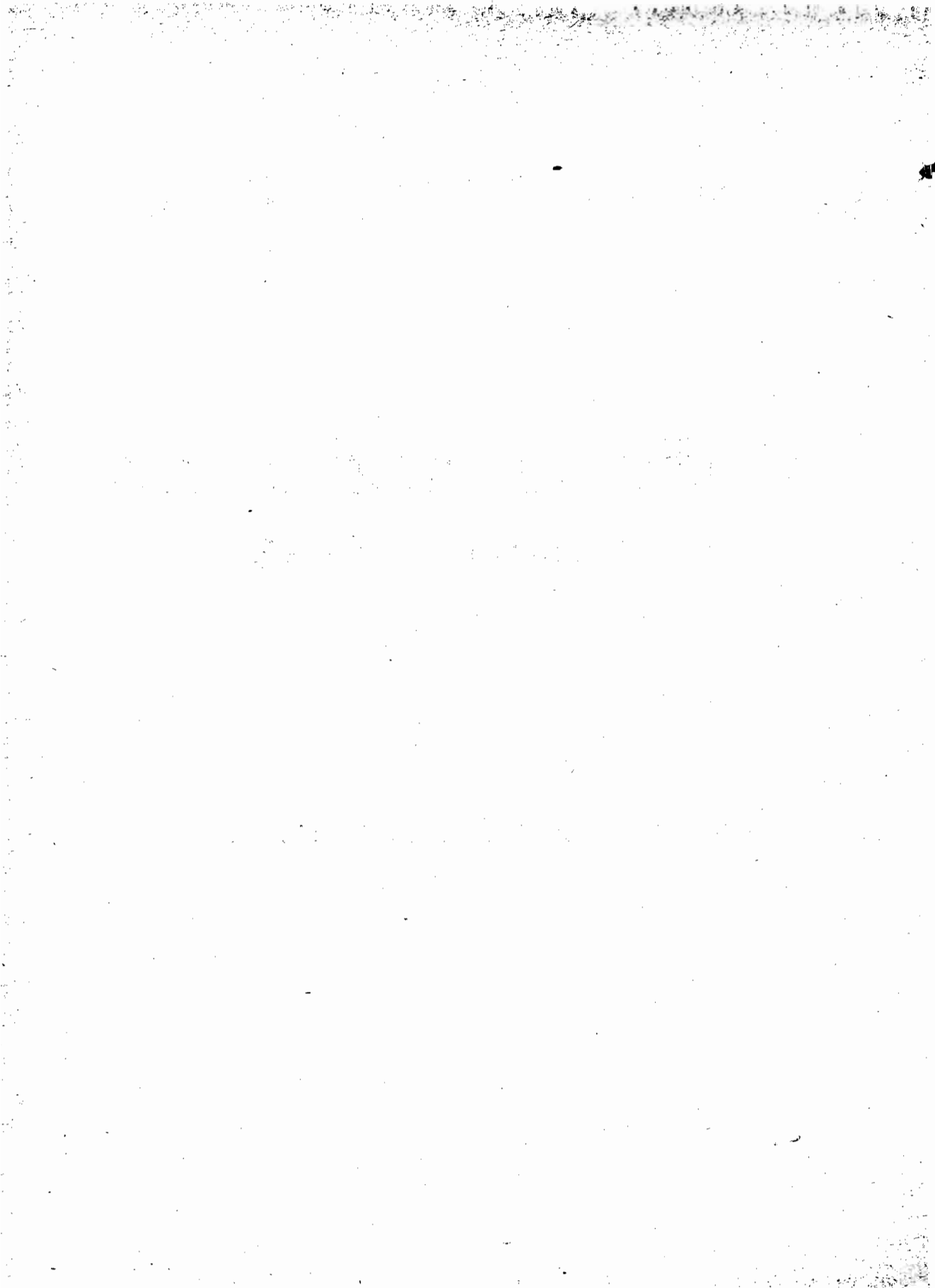

*A. S. E. l'on. Mario Orso Corbino*

*Ministro dell'Economia Nazionale.*

Eccellenza,

*La elaborazione e la pubblicazione dei dati statistici relativi ai conflitti del lavoro, oggetto sino all'anno 1913 di particolari cure da parte dell'Ufficio del lavoro, era stata sospesa a quella data per deficienze di personale dovute al sopraggiungere della guerra, e soltanto parzialmente si era potuta riprendere dal 1920 in poi. Ma poichè anche per gli anni del periodo bellico era stato raccolto come di consueto un ricco materiale, è parso ora opportuno colmare la lacuna su accennata e riunire in un solo volume, che ho l'onore di presentare all'E. V., tutti i dati relativi ai conflitti del lavoro avvenuti nelle industrie e nell'agricoltura nel decennio 1914-1923.*

*I criteri metodologici seguiti per l'elaborazione e l'inquadramento di tali dati sono fondamentalmente quelli già seguiti per le statistiche compilate dall'Ufficio per il periodo 1904-1913, tuttavia, per l'opportunità di non accrescere soverchiamente la mole della pubblicazione, si è usata una classificazione delle industrie meno dettagliata, e si è rinunciato alla elaborazione di alcuni dati, parte dei quali del resto, come quelli sul costo degli scioperi, di dubbia attendibilità. In compenso in tutte le tabelle è stato costantemente introdotto un elemento che nelle statistiche precedenti non figurava che accidentalmente, e senza del quale è impossibile una giusta valutazione degli altri dati: è tale elemento quello delle giornate di lavoro perdute dagli scioperanti durante gli scioperi (scioperanti-giorni).*

*La statistica comprende anche l'anno 1923, e ciò non solo permette interessanti raffronti tra il periodo prebellico e post-bellico, ma dà anche la possibilità di trarre un prezioso indice della tendenza attuale della produzione e del mercato del lavoro verso uno stato di normalità. Mentre infatti l'occupazione operaia nelle industrie, come è risultato dalla recente inchiesta compiuta dall'Ufficio, è in confortante aumento, i numeri degli scioperi, degli scioperanti e degli scioperanti-giorni nel 1923 sono i più bassi segnati nel decennio, e presentano in confronto al 1922 una diminuzione rispettivamente del 63, dell'84, e del 95 %. Notevole specialmente è il numero limitato delle giornate lavorative perdute nel 1923 (295. 929), che sta a dimostrare come anche i pochi conflitti avvenuti nell'anno siano stati di brevissima durata e prontamente composti, e come i rapporti tra classe operaia e classe industriale siano avviati verso un regime di pacifica collaborazione che, agevolando l'intrapresa opera di ricostruzione economica, potrà in breve permettere di superare definitivamente la crisi.*

*Debbo infine segnalare alla E.V. che tutto il lavoro d'indagine, di raccolta e di coordinamento dei dati è stato compiuto con diligentissima cura dal cav. dott. Filippo Rosa, distintissimo funzionario della Direzione del Lavoro.*

*Il Direttore Generale del Lavoro e della Previdenza sociale*

**G. MAROLLA**

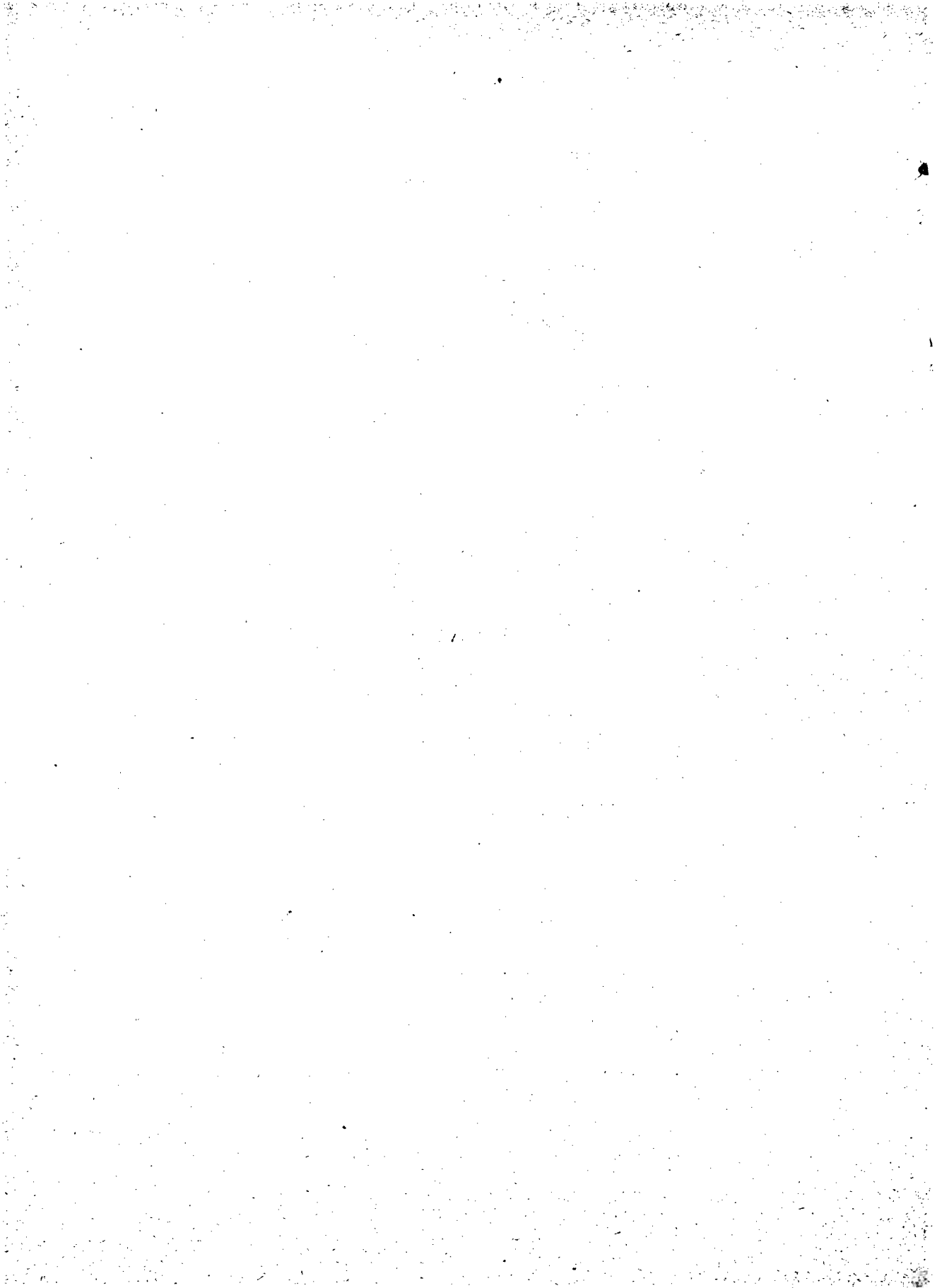



# INTRODUZIONE

## METODO DI RILEVAZIONE E DI ELABORAZIONE DEI DATI STATISTICI

**FONTI.** — I dati sui conflitti del lavoro avvenuti in Italia nelle industrie e nell'agricoltura durante il decennio 1914-1923, raccolti nelle seguenti tabelle, provengono dalle fonti sottoindicate:

a) Dagli industriali e proprietari colpiti da sciopero. Quando lo sciopero colpì più imprese od aziende, da tutti gli industriali o proprietari, quando ciò fu possibile, o da uno od alcuni degli industriali o proprietari più autorevoli per l'estensione delle loro imprese o per la parte avuta nel condurre le trattative o la resistenza padronale. Da associazioni di industriali quando esistevano.

b) Dalle organizzazioni operaie che diressero lo sciopero e, quando non esisteva organizzazione, da qualche operaio idoneo, per capacità e per aver partecipato allo sciopero, a darne notizie. Dalle Camere del lavoro e dalle Federazioni nazionali di mestiere e dalle altre organizzazioni operaie in genere.

c) Dai prefetti, che in ogni caso sono tenuti ad inviare al Ministero un apposito questionario che serve anche di controllo e di complemento alle notizie fornite dalle parti interessate.

d) Da rapporti dell'Ispettorato governativo dell'industria e del lavoro.

e) Da notizie comunicate dagli uffici del lavoro istituiti da comuni e provincie e dai direttori di cattedre ambulanti di agricoltura per i conflitti in agricoltura.

f) Dai sindaci per quei conflitti avvenuti in piccoli centri nei quali mancavano organizzazioni od operai idonei a dare notizie degli scioperi e delle serrate.

g) Da un accurato spoglio della stampa quotidiana e periodica.

**NOMENCLATURA.** — Quanto ai criteri seguiti nella raccolta e nella elaborazione del materiale in base al quale furono compilate le tabelle statistiche, va innanzi tutto tenuto presente che i dati si riferiscono ai soli scioperi economici (astensione degli operai o degli impiegati dal lavoro per ottenere miglioramenti delle condizioni di lavoro richiesti immediatamente agli industriali, proprietari o enti al cui servizio erano gli scioperanti) (1). Per ciò che riguarda il requisito della astensione dal lavoro non si è fatta distinzione tra lavoro già intrapreso o lavoro da intraprendere, purchè la necessità di quest'ultimo per l'industria o per l'agricoltura fosse certa ad una data almeno approssimativamente determinabile.

(1) La statistica del decennio 1914-23, a differenza delle statistiche antecedenti, comprende anche gli scioperi di impiegati.

Sono stati esclusi gli scioperi politici veri e propri, gli scioperi di produttori economici indipendenti rivolti contro i consumatori dei loro servizi, gli scioperi diretti ad ottenere miglioramenti economici per mezzo di provvedimenti dello Stato o di enti locali ad operai od impiegati che da essi non dipendevano direttamente, ed in generale gli scioperi tendenti a provocare l'emanazione di speciali disposizioni di legge (es. scioperi per ottenere provvedimenti contro la disoccupazione) o tendenti all'abolizione di disposizioni già emanate (es. scioperi avvenuti nel 1920, per protesta contro l'applicazione della ritenuta per l'assicurazione invalidità e vecchiaia).

Dato il particolare carattere assunto da alcuni scioperi nel periodo considerato, e specialmente nell'immediato dopo-guerra, ed il non infrequente intrecciarsi di motivi economici con altri di natura politica, si è tuttavia seguito un criterio abbastanza largo di comprensione, e talora si sono pertanto inclusi nella statistica anche scioperi nei quali il fine politico, per la natura dei servizi nei quali gli scioperi stessi si verificarono, tendeva a prevalere su quello economico (es. scioperi generali dei ferrovieri e dei postelegrafonici del gennaio 1920; sciopero dei ferrovieri del compartimento F. S. di Napoli del novembre 1921) (1).

Nei dati statistici relativi agli scioperi non si è tenuto conto dei movimenti di *occupazione delle fabbriche*, avvenuti specialmente nell'anno 1920, e che culminarono con l'agitazione nazionale dei metallurgici (agosto-settembre 1920) (2) data la natura speciale di tali conflitti, che per i loro caratteri particolari non potevansi considerare come scioperi (3). Parimenti per l'agricoltura non si è tenuto conto di tutti i movimenti originati o dalla mancata applicazione del decreto Visocchi (2 settembre 1919, n. 1633), o dalle diverse interpretazioni di esso, movimenti che culminarono negli anni 1919-20 con la invasione delle terre da parte dei contadini.

Si sono considerati come scioperi anche quei movimenti nei quali l'astensione dal lavoro non produsse sospensione del lavoro nell'azienda colpita. Non si è fissato come essenziale alla esistenza di uno sciopero alcun limite minimo al numero degli operai astenuti o alla durata della astensione dal lavoro, così che la statistica considera scioperi durati anche un sol giorno o meno. Si è tenuto conto anche della così detta forma di sciopero bianco.

È stato considerato unico lo sciopero comprendente più imprese ed aziende se, oltre ad avere unico lo scopo, ed approssimativamente la data, presentava una condotta solidale non solo degli scioperanti, ma anche degli industriali o proprietari, così che si potesse attribuire l'esito « pro indiviso » alla pressione totale esercitata dalla complessiva astensione dal lavoro.

È qui da notare, nei riguardi degli scioperi agricoli, che, per le statistiche già pubblicate sino all'anno 1913, si era invece quasi sempre assunta la circoscrizione amministrativa di un comune come base per determinare l'unità di sciopero, mentre nelle statistiche del decennio considerato dalla presente publi-

(1) Si è invece escluso lo sciopero generale degli impiegati dello Stato del maggio-giugno 1921.

(2) Vedasi nota in *Bollettino del lavoro*, XXXIV, pag. 281 e segg.

(3) È perciò che la curva degli scioperi e delle serrate non coincide sempre con quella dei conflitti del lavoro in generale, e ciò è specialmente notevole per i mesi di agosto e settembre 1920, nei quali la curva dell'anno scende bruscamente, proprio quando le agitazioni operaie toccarono il massimo con il movimento di occupazione delle fabbriche.

cazione, è stato considerato unico lo sciopero agrario comprendente più comuni o anche un'intera provincia o regione, purchè presentasse i requisiti su espressi. Si è ritenuto opportuno di adottare tale diversità di criterio in confronto alle statistiche precedenti, perchè una maggiore e più completa organizzazione dei lavoratori della terra ha generalmente reso possibile nel periodo considerato l'accertamento della unicità di uno sciopero agrario esteso anche oltre i confini di un comune, possibilità che invece non poteva aversi quando l'organizzazione era deficiente o mancava del tutto, e questa diversità spiega come in taluni anni (per es. nel 1920) di fronte ad un numero mai raggiunto di scioperanti si trovi un numero relativamente basso di scioperi, specialmente se confrontato con i dati anteriori all'anno 1914.

Lo sciopero di solidarietà in imprese diverse da quella alla quale appartenevano gli scioperanti che esso tendeva a favorire è stato considerato separatamente dallo sciopero originario in quell'impresa.

Per distinguere gli scioperi dalle serrate si è tenuto conto non della parte dalla quale partiva la proposta di modificazione nelle condizioni del lavoro, ma di quella da cui partiva l'iniziativa della sospensione. Gli scioperi complicati da susseguente serrata dello stabilimento sono stati considerati sempre come scioperi, le serrate complicate da sciopero, come serrate.

I numeri che nelle tabelle sono posti tra parentesi indicano per quanti scioperi non fu possibile conoscere il numero degli scioperanti. Essi si riferiscono sempre a conflitti di poca importanza per i quali, date particolari difficoltà che si incontravano per determinare il numero degli operai ad essi partecipanti, non si ritenne opportuno insistere nelle ricerche (1).

**DURATA.** — Come *durata* dello sciopero è considerato non l'intervallo tra la cessazione e la ripresa del lavoro, ma l'intervallo tra la cessazione del lavoro e la conclusione dell'accordo, cioè il tempo in cui la pressione dello sciopero durò. Si è seguito tale metodo anche per ridurre in parte la difficoltà di calcolare la durata per gli scioperi comprendenti più imprese quando — pur essendo stato ripreso a date differenti il lavoro — l'accordo per riprenderlo è stato unico e simultaneo. Il tempo intercedente tra la conclusione dell'accordo e la effettiva ripresa del lavoro è considerato come periodo di disoccupazione in conseguenza dello sciopero. La durata è calcolata deducendone i giorni festivi e non lavorativi in genere, allo scopo di avere così la durata efficace dello sciopero. —

Per *scioperanti giorni* intendesi il numero delle giornate lavorative perdute dagli scioperanti durante lo sciopero; non è in tale dato compreso il numero delle giornate lavorative perdute dagli operai rimasti forzatamente disoccupati, ma non partecipanti allo sciopero, nè quelle delle giornate lavorative perdute dagli scioperanti in connessione e in conseguenza dello sciopero, ma dopo la conclusione dell'accordo.

(1) Per difficoltà incontrate nella rilevazione dei dati relativi agli scioperi e alle serrate avvenuti nella Venezia Giulia e nella Venezia Tridentina, si sono dovuti omettere i dati per tali regioni per gli anni 1919 e 1920, per l'anno 1921, essendovi in essi qualche lacuna, si è compilata una tabella a parte, per gli anni 1922 e 1923 invece sono stati compresi nelle tabelle comuni.

Ogni volta che vengono riferite ad un mese determinato cifre relative al numero degli scioperanti-giorni, le cifre stesse vanno intese come numero delle giornate di lavoro perdute in conseguenza degli scioperi che ebbero inizio in quei determinati mesi, e non come numero delle giornate perdute esclusivamente entro ciascuno di questi.

Per la speciale natura degli scioperi agrari che rende difficile, specialmente a causa della dipendenza del lavoro dalle condizioni atmosferiche, accertare per ogni singolo sciopero, e sopra tutto per gli scioperi ai quali partecipa la classe dei coloni, il numero delle giornate di lavoro perdute, le tabelle statistiche relative a detti scioperi non contengono i dati degli scioperanti-giorni. Tuttavia si è calcolato con sufficiente approssimazione il numero delle giornate di lavoro perdute in totale per ciascun anno (vedasi Parte III-A tab. I).

ESITO. — Nel determinare l'*esito* complessivo di ciascuno sciopero si è cercato di valutare l'esagerazione tattica delle domande degli scioperanti, usando una certa larghezza di interpretazione dei dati, e tenendo altresì conto di elementi che non possono figurare in una statistica. Degli esiti dilatori, quando non è stato possibile accertare le fasi ulteriori della vertenza e la loro connessione con lo sciopero, non si è tenuto conto separato e sono stati considerati come esiti in minima parte favorevoli agli operai. L'*esito* attribuito agli scioperi di solidarietà è stato quello degli scioperi che la manifestazione di solidarietà tendeva a favorire.

Gli esiti sono stati divisi in 5 categorie: esiti completamente, prevalentemente o a metà favorevoli agli scioperanti, esiti minimamente favorevoli e sfavorevoli (1).

CAUSE. — La *causa* d'uno sciopero è data dalle domande avanzate dagli scioperanti e sostenute con lo sciopero. Non si è tenuto conto delle domande presentate dagli operai prima dello sciopero, e prima dello sciopero accettate dai proprietari, domande che, da sole, non avrebbero dato origine allo sciopero stesso; si è tenuto conto invece delle domande presentate nel corso dello sciopero, quando ancora durava la pressione di esso, nonché di quelle che avendo, in concorso con altre, causato lo sciopero, sono state poi nel corso di esso ritirate o accettate dalle parti in conflitto.

Le *domande* degli scioperanti sono state classificate in sei gruppi secondo che riguardavano questioni di salario e suoi accessori, di orario, di disciplina, di regolamento, di sforzo e pericolo, o di monopolio del lavoro.

Nelle questioni di salario sono comprese, oltre le domande di aumento di salario, di resistenza alla diminuzione di salario e di introduzione di tariffa, altre domande che riguardano dappresso il salario, come quelle relative alla forma del salario, alla sua esatta misurazione, ecc., e tutte quelle relative agli accessori, come le domande di aumento del salario notturno e festivo, quelle relative alla indennità caro-viveri, le domande tendenti a liberare gli operai dal pagamento di ritenute per ingredienti ed utensili posti a loro carico, tutte le questioni riguardanti il

---

(1) Le cinque categorie di esiti sono spesso indicate nelle tabelle rispettivamente con le seguenti sigle: C; P; T; M; S.

giorno ed il periodo di paga e di acconto, le domande di un regolare pagamento dei salari e varie altre.

Per l'agricoltura le domande relative alla compartecipazione dei prodotti, che avrebbero potuto rientrare in questo gruppo, sono state tenute distinte, data la speciale importanza da esse assunta specialmente nel periodo post-bellico.

Nella categoria di domande riguardanti l'orario, oltre le domande di riduzione di orario, e quelle tendenti a resistere contro un aumento di orario, sono comprese tutte quelle riguardanti la fissazione dell'orario e l'osservanza di quello concordato, nonchè tutte quelle intese ad ottenere il riposo festivo od altri riposi.

La categoria delle domande disciplinari comprende l'applicazione dei regolamenti e le sanzioni inflitte nei casi di mancanza o supposta mancanza degli operai.

La categoria del regolamento abbraccia tutte le controversie circa la compilazione e la interpretazione generale dei regolamenti interni.

La categoria « sforzo e pericolo » comprende tutte le domande che tendono a far diminuire lo sforzo fisico dell'operaio e a procurargli tutti i miglioramenti igienici tendenti a rendere meno pericoloso e meno dannoso il lavoro.

Nell'ultima categoria (monopolio del lavoro) sono state comprese tutte le domande avanzate dalla classe operaia allo scopo di affermare o consolidare la supremazia dell'organizzazione, e quelle che mirano ad ottenere una distribuzione di lavoro tale da occupare il maggior numero di operai e da preferire gli operai del luogo agli immigrati, ad opporsi ai licenziamenti motivati da necessità di riduzione di lavoro, a limitare il passaggio degli operai da una categoria all'altra ed a stabilire il numero degli apprendisti ed il lavoro delle donne, al fine di eliminare una possibile concorrenza; vi è stata infine inclusa la solidarietà.

Per ogni domanda si è cercato di determinare esattamente il suo esito. L'esito complessivo di ogni sciopero è quello della domanda, se ne era stata avanzata una sola, o quello che risulta dalla fusione dei vari esiti, tenendo un maggior conto dell'esito della domanda principale.

**CLASSIFICAZIONE DELLE INDUSTRIE USATA PER LA STATISTICA.** — Per la necessità di dover ridurre a più modeste proporzioni la pubblicazione dei dati relativi ai conflitti del lavoro, si è dovuto rinunciare ad inquadrare i dati stessi secondo la classificazione delle industrie adottata per le statistiche pubblicate fino al 1913, e si è seguita invece la classificazione in 20 gruppi già usata per le statistiche trimestrali provvisorie pubblicate nel « Bollettino del lavoro ». Tuttavia la tabella IV dei dati relativi a ciascuno degli anni del decennio considerato mostra come le 75 voci della vecchia classificazione siano state ripartite nei 20 gruppi su accennati.

---



# Distribuzione degli scioperi, scioperanti e scioperanti-giorni nel decennio 1914-1923

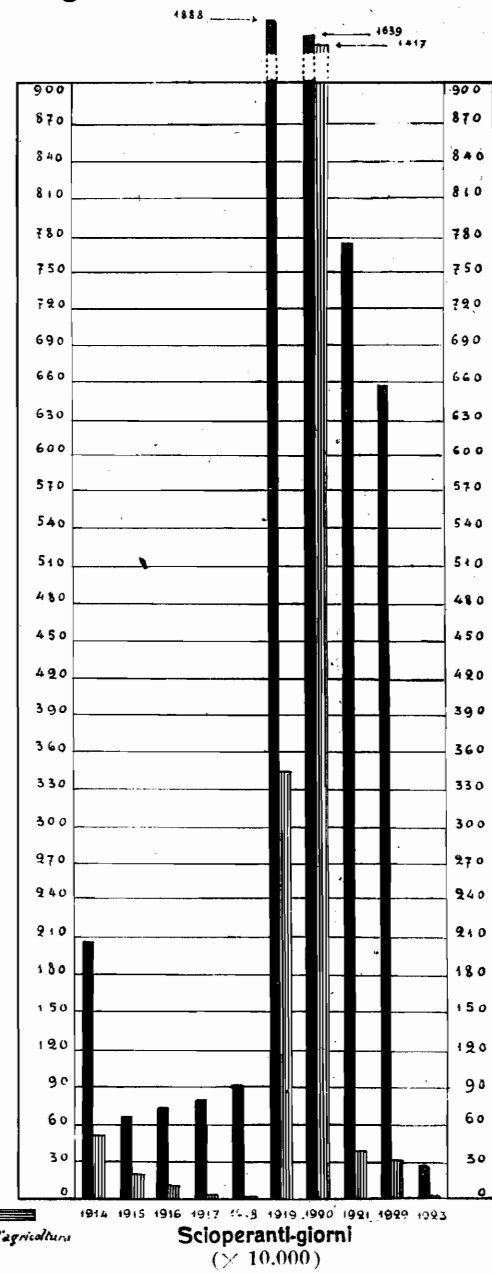
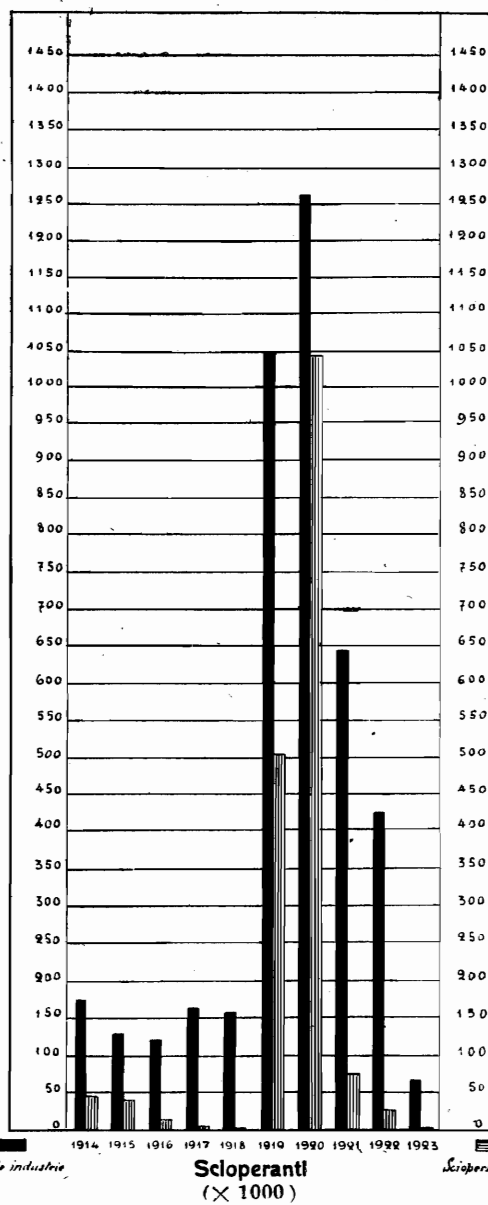
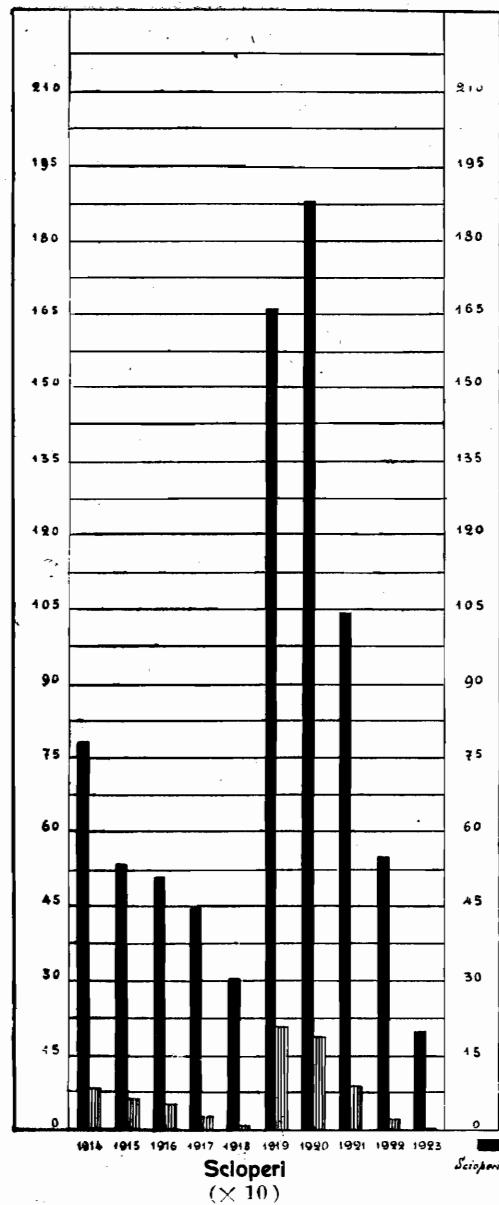

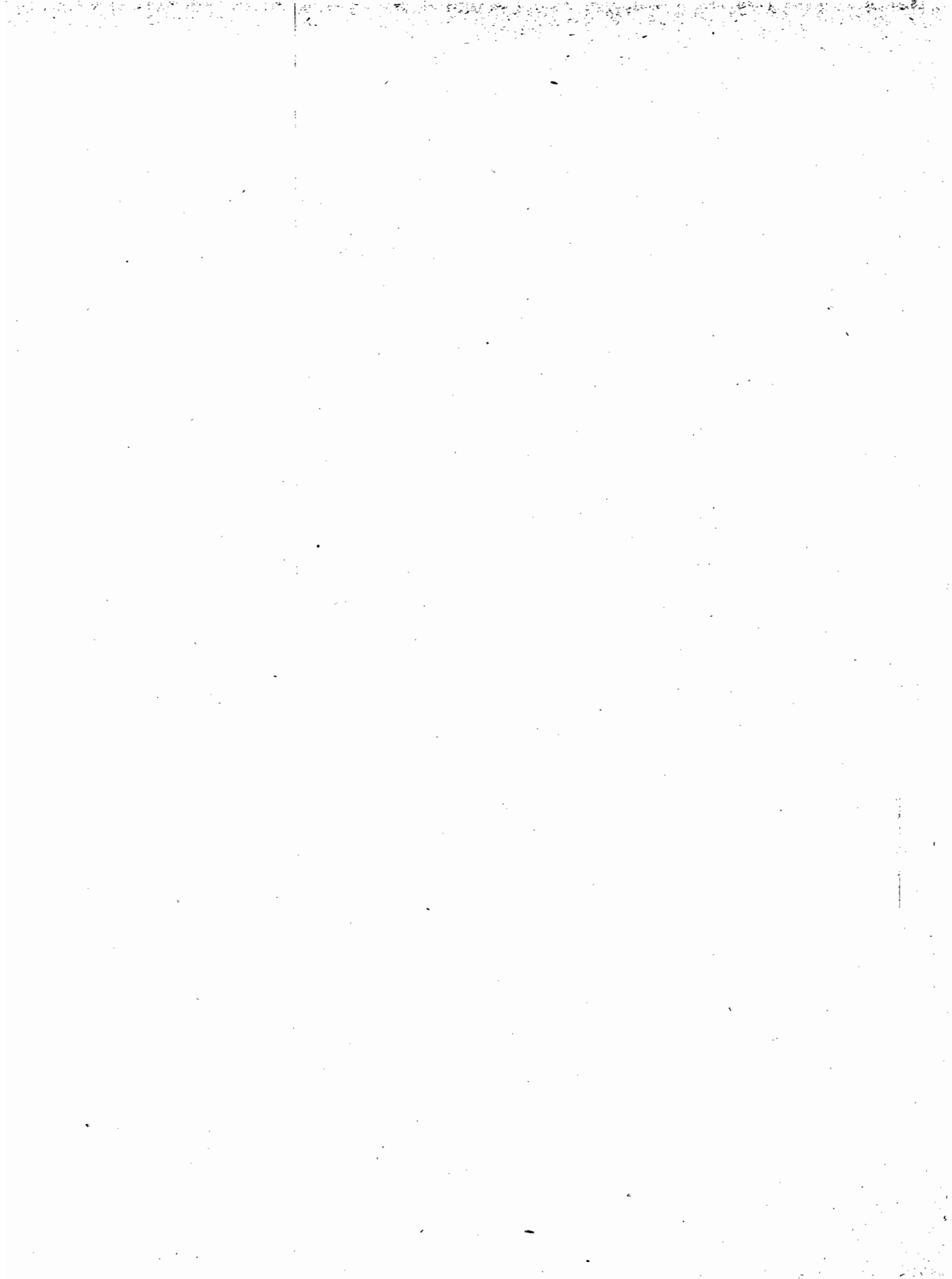



**PARTE I**

**GLI SCIOPERI NELLE INDUSTRIE NEL DECENNIO 1914-1923**

---

**4) - TABELLE RIASSUNTIVE**

TABELLA I.

Scioperi nelle industrie

ANNI	Caccia e pesca			Industrie estrattive del sottosuolo			Lavorazione del legno della paglia e affini		
	Scioperi	Scioperanti	Scioperanti-giorni	Scioperi	Scioperanti	Scioperanti-giorni	Scioperi	Scioperanti	Scioperanti-giorni
1914	...	...	...	48	10.472	145.026	40	3.912	21.766
1915	...	...	...	31	6.434	34.848	16	1.102	7.934
1916	1	56	56	(1) 44	13.884	199.737	12	1.392	4.485
1917	...	...	...	40	7.709	65.414	14	1.432	5.020
1918	...	...	...	20	7.817	23.821	13	3.478	23.759
1919	3	1.120	6.840	69	38.677	1.180.350	95	21.510	132.614
1920	2	1.195	6.310	(2) 80	55.991	1.089.088	(2) 126	33.738	652.815
1921	2	1.720	14.900	(1) 55	36.213	790.013	43	8.087	98.847
1922	(1) 2	80	260	26	7.528	157.099	24	5.314	57.389
1923	1	130	130	16	7.084	56.721	8	393	1.590

ANNI	Industrie siderurgiche, metallurgiche, meccaniche e navali			Meccanica di precisione e lavorazione dei metalli preziosi			Lavorazione delle pietre, argille e sabbie		
	Scioperi	Scioperanti	Scioperanti-giorni	Scioperi	Scioperanti	Scioperanti-giorni	Scioperi	Scioperanti	Scioperanti-giorni
1914	114	18.580	187.811	2	295	8.947	34	2.731	41.717
1915	98	21.972	75.122	3	417	2.428	13	746	2.489
1916	(1) 90	32.901	86.600	4	210	1.098	11	1.337	8.209
1917	47	23.549	110.679	6	423	210	9	1.918	2.963
1918	62	68.607	281.608	2	470	472	4	531	1.682
1919	(5) 200	394.852	11.135.707	14	1.787	11.562	(1) 85	15.462	184.091
1920	(2) 203	187.916	2.169.214	(2) 29	3.310	27.641	(1) 145	33.239	780.140
1921	(8) 127	96.400	1.538.758	17	3.869	46.506	(2) 107	18.104	486.145
1922	85	256.815	3.858.347	2	281	5.957	65	11.128	647.962
1923	35	8.636	21.716	2	606	2.664	24	3.456	11.630

ANNI	Industrie per la produzione e distribuzione di forza, luce, acqua e calore			Industrie dei trasporti e delle comunicazioni			Commercio ed esercizi pubblici		
	Scioperi	Scioperanti	Scioperanti-giorni	Scioperi	Scioperanti	Scioperanti-giorni	Scioperi	Scioperanti	Scioperanti-giorni
1914	3	255	1.500	(10) 106	36.467	210.546	16	3.176	8.897
1915	3	793	9.659	(2) 71	22.379	72.197	6	316	1.124
1916	1	30	60	44	7.925	23.324	9	834	2.261
1917	...	...	...	20	2.278	10.018	(1) 7	1.095	5.953
1918	2	164	888	14	5.384	11.614	5	803	2.251
1919	28	6.144	75.571	122	82.785	510.849	121	61.227	516.901
1920	40	8.313	31.648	(3) 137	241.359	2.523.057	(1) 152	57.161	988.691
1921	17	2.170	3.876	(9) 72	27.025	142.861	(1) 53	14.534	144.176
1922	5	54	1.185	(2) 39	22.237	496.171	11	1.623	23.630
1923	...	...	...	5	216	2.177	1	40	10

N.B. — I numeri tra parentesi indicano per quanti scioperi non si conosce il numero degli scioperanti.

Distribuzione secondo le industrie

	Industrie alimentari			Lavorazione delle pelli			Fabbricazione di bottoni e minuterie in legno, osso e affini			Industrie poligrafiche e della carta		
	Scioperi	Scioperanti	Scioperanti-giorni	Scioperi	Scioperanti	Scioperanti-giorni	Scioperi	Scioperanti	Scioperanti-giorni	Scioperi	Scioperanti	Scioperanti-giorni
(1) 38	9.942	38.647	22	2.288	34.136	6	495	3.754	34	2.101	15.278	
(1) 24	3.764	45.700	41	3.696	14.013	3	58	765	14	2.006	27.880	
21	1.849	15.781	34	2.317	9.020	5	1.517	17.020	23	5.317	31.836	
26	3.137	10.873	16	3.057	14.611	9	1.835	11.486	17	2.583	24.323	
18	3.395	12.722	12	2.190	11.616	5	382	14.774	14	388	1.260	
(1) 105	28.612	297.945	68	25.239	366.948	(2) 21	6.101	56.311	(1) 84	17.281	361.122	
(4) 143	20.577	210.422	74	19.658	400.679	14	3.297	23.816	(2) 74	48.194	809.548	
70	31.651	435.344	34	3.929	55.513	4	594	11.504	46	5.321	68.576	
32	8.207	36.133	6	1.320	26.616	7	2.618	15.844	29	1.581	47.473	
13	2.297	11.627	2	250	285	1	9	9	5	425	4.446	

	Costruzioni edilizie, idrauliche, stradali e lavori di sterro			Industrie tessili			Industrie del vestiario e dell'arredamento domestico			Industrie chimiche		
	Scioperi	Scioperanti	Scioperanti-giorni	Scioperi	Scioperanti	Scioperanti-giorni	Scioperi	Scioperanti	Scioperanti-giorni	Scioperi	Scioperanti	Scioperanti-giorni
153	31.706	266.063	117	23.539	260.392	12	3.246	39.824	21	2.446	12.766	
74	8.213	35.033	115	56.665	333.419	5	1.032	3.283	7	464	2.688	
21	1.972	4.778	163	49.992	321.145	6	581	1.522	18	1.046	8.752	
15	9.474	69.428	169	98.406	420.979	(1) 22	5.157	60.074	13	2.146	4.048	
2	256	256	96	51.687	453.843	12	2.101	6.304	8	359	1.050	
(2) 149	45.238	315.328	(1) 287	194.671	2.890.378	62	16.478	169.551	90	18.299	145.887	
(2) 212	70.623	648.261	(3) 212	114.951	1.556.473	(1) 52	12.681	251.997	(1) 83	120.374	1.568.471	
(2) 125	53.656	654.570	(4) 175	240.437	2.901.862	11	4.753	68.476	39	14.919	61.497	
(1) 91	40.190	664.008	(2) 73	28.237	387.768	(1) 4	965	13.765	33	5.007	103.065	
19	11.778	66.637	59	29.351	114.021	1	69	207	5	662	1.256	

	Manifattura dei tabacchi			Servizi pubblici diversi			Scioperi simultanei in diverse industrie			T O T A L I		
	Scioperi	Scioperanti	Scioperanti-giorni	Scioperi	Scioperanti	Scioperanti-giorni	Scioperi	Scioperanti	Scioperanti-giorni	Scioperi	Scioperanti	Scioperanti-giorni
2	18.904	785.212	(1) 13	2.148	3.364	1	400	400	(12) 782	173.103	2.086.046	
3	285	685	12	1.794	3.748	...	...	...	(3) 539	132.136	673.015	
2	188	1.084	7	268	618	...	...	...	(2) 516	123.616	737.385	
2	2.805	11.330	(1) 11	1.622	3.818	...	...	...	(3) 443	168.626	831.227	
4	1.722	2.101	9	302	450	1	8.000	56.000	303	158.036	906.471	
3	346	622	48	10.559	65.375	9	63.050	483.965	(14) 1868	1.049.438	18.887.917	
3	6.064	12.897	87	43.412	144.229	(1) 13	185.900	2.552.800	(32) 1881	1.267.953	16.398.227	
4	2.037	2.413	(1) 37	22.975	78.233	7	51.200	168.800	(17) 1045	644.564	7.772.870	
...	...	...	(1) 15	3.988	23.063	3	25.600	20.500	(8) 552	422.773	6.586.235	
2	650	650	1	51	153	...	...	...	200	66.103	295.929	

TABELLA I-bis

## Scioperi nelle industrie

ANNI	Caccia e Pesca			Industrie estrattive del sottosuolo			Lavorazione del legno, della paglia e affini		
	Scioperi	Scioperanti	Scioperanti-giorni	Scioperi	Scioperanti	Scioperanti-giorni	Scioperi	Scioperanti	Scioperanti-giorni
1914	...	...	...	6,14	6,05	6,95	5,12	2,26	1,04
1915	...	...	...	5,75	4,87	5,03	2,88	0,83	1,17
1916	0,19	0,04	0,07	8,53	11,23	27,09	2,33	1,13	0,61
1917	...	...	...	9,03	4,57	7,87	3,16	0,85	0,61
1918	...	...	...	6,60	4,95	2,63	4,29	2,20	2,62
1919	0,10	0,11	0,04	4,12	3,69	6,14	5,70	2,04	0,70
1920	0,12	0,09	0,04	4,25	4,41	6,34	6,70	2,66	3,68
1921	0,19	0,27	0,19	5,27	5,62	10,16	4,12	1,25	1,37
1922	0,36	0,02	0,00	4,71	1,78	2,39	4,35	1,26	0,87
1923	0,50	0,06	0,04	8,00	10,72	19,16	4,00	0,26	0,53

ANNI	Industrie siderurgiche, metallurgiche meccaniche e navali			Industrie meccaniche di precisione e lavorazione dei metalli preziosi			Lavorazione delle pietre, argille e sabbie		
	Scioperi	Scioperanti	Scioperanti-giorni	Scioperi	Scioperanti	Scioperanti-giorni	Scioperi	Scioperanti	Scioperanti-giorni
1914	14,58	10,73	9,00	0,25	0,17	0,43	4,35	1,58	1,99
1915	18,59	16,63	11,27	0,56	0,32	0,37	2,42	0,56	0,38
1916	17,44	26,62	11,64	0,78	0,17	0,15	2,13	1,12	1,11
1917	10,81	13,97	13,32	1,35	0,25	0,03	2,03	1,14	0,36
1918	20,43	43,98	31,07	0,66	0,30	0,05	1,32	0,34	1,88
1919	12,03	37,63	56,40	0,85	0,17	0,06	5,06	1,47	0,98
1920	10,79	14,82	13,23	1,54	0,26	0,17	7,94	2,62	4,76
1921	12,15	14,96	19,80	1,63	0,60	0,60	10,24	2,81	6,28
1922	15,40	60,75	58,58	0,36	0,07	0,09	11,78	2,63	9,84
1923	17,50	13,09	7,34	1,00	0,91	0,90	12,00	5,23	3,94

ANNI	Industrie per la produzione e distribuzione di forza, luce, acqua e calore			Industrie dei trasporti e delle comunicazioni			Commercio ed esercizi pubblici		
	Scioperi	Scioperanti	Scioperanti-giorni	Scioperi	Scioperanti	Scioperanti-giorni	Scioperi	Scioperanti	Scioperanti-giorni
1914	0,38	0,15	0,07	13,55	21,07	10,09	2,05	1,83	0,43
1915	0,56	0,59	1,45	13,29	16,94	10,74	1,11	0,23	0,17
1916	0,19	0,02	0,08	8,53	6,41	3,16	1,74	0,67	0,31
1917	...	...	...	4,95	1,35	1,21	1,58	0,65	0,72
1918	0,66	0,10	0,10	4,62	3,41	1,28	1,65	0,51	0,25
1919	1,70	0,59	0,39	7,34	7,89	2,71	7,32	5,84	2,75
1920	2,13	0,66	0,19	7,02	19,04	15,39	8,19	4,51	6,09
1921	1,83	0,34	0,05	6,89	4,19	1,84	5,07	2,25	1,88
1922	0,91	0,01	0,02	7,07	5,26	7,53	1,99	0,38	0,36
1923	...	...	...	2,50	0,32	0,74	0,50	0,02	0,09

## Distribuzione secondo le industrie

(cifre percentuali)

Industrie alimentari			Lavorazione delle pelli			Fabbricazione di bottoni e minuterie in legno, osso e affini			Industrie poligrafiche e della carta		
Scioperi	Scioperanti	Scioperanti-giorni	Scioperi	Scioperanti	Scioperanti-giorni	Scioperi	Scioperanti	Scioperanti-giorni	Scioperi	Scioperanti	Scioperanti-giorni
4,86	5,75	1,85	2,81	1,32	1,64	0,78	0,29	0,02	4,35	1,21	0,87
4,31	2,85	6,65	7,42	2,79	2,09	0,56	0,04	0,12	2,69	1,52	4,25
4,07	1,49	2,10	6,59	1,87	1,22	0,97	1,23	2,31	4,46	4,30	4,32
5,86	1,86	1,30	3,81	1,81	1,76	2,03	1,09	1,38	3,84	1,53	2,93
5,94	2,15	1,40	3,96	1,39	1,28	1,65	0,24	1,63	4,62	0,25	0,14
6,31	2,73	1,58	4,10	2,40	1,90	1,26	0,58	2,90	5,05	1,65	1,91
7,60	1,62	1,28	3,98	1,55	2,44	0,75	0,26	0,15	3,93	3,80	4,93
6,70	4,91	5,60	3,26	0,61	0,71	0,38	0,09	0,15	4,40	0,83	0,88
5,80	1,94	0,55	1,09	0,31	0,40	1,27	0,62	0,24	5,25	0,37	0,72
6,50	3,48	3,93	0,50	0,19	0,09	0,50	0,01	0,00	3,00	0,64	1,51

Costruzioni edilizie, idrauliche, stradali e lavori di sterro			Industrie tessili			Industrie del vestiario e dell'arredamento domestico			Industrie chimiche		
Scioperi	Scioperanti	Scioperanti-giorni	Scioperi	Scioperanti	Scioperanti-giorni	Scioperi	Scioperanti	Scioperanti-giorni	Scioperi	Scioperanti	Scioperanti-giorni
19,57	18,32	12,75	14,96	13,60	12,48	1,53	1,88	1,91	2,69	1,41	0,61
13,42	6,22	5,31	21,34	42,88	49,56	0,93	0,78	0,47	1,39	0,36	0,39
4,07	1,58	0,65	31,59	40,44	43,55	1,16	0,46	0,21	3,49	0,85	1,19
3,75	5,61	8,35	36,89	58,36	50,65	4,97	3,06	7,23	2,98	1,27	0,46
0,66	0,16	0,03	31,68	32,90	48,38	3,96	1,33	0,70	2,64	0,23	0,12
8,96	4,31	1,67	17,26	18,55	15,30	4,31	1,57	0,90	5,28	1,74	0,77
11,37	5,57	3,95	11,37	9,07	9,49	2,76	1,00	1,54	4,38	9,49	9,56
11,95	9,10	8,42	16,75	3,70	37,33	1,05	0,74	0,88	3,73	2,31	0,79
16,48	9,51	10,08	13,22	6,68	5,89	0,72	0,23	0,21	5,98	1,18	1,57
9,50	17,81	22,55	29,50	44,70	38,53	0,50	0,06	0,06	2,50	2,18	0,42

Manifattura dei tabacchi			Servizi pubblici diversi			Scioperi simultanei in diverse industrie			T O T A L I		
Scioperi	Scioperanti	Scioperanti-giorni	Scioperi	Scioperanti	Scioperanti-giorni	Scioperi	Scioperanti	Scioperanti-giorni	Scioperi	Scioperanti	Scioperanti-giorni
0,25	10,92	37,64	1,66	1,24	0,15	0,12	0,22	0,08	100	100	100
0,56	0,22	0,01	2,22	1,37	0,57	...	...	...	100	100	100
0,38	0,15	0,15	1,36	0,22	0,08	...	...	...	100	100	100
0,48	1,67	1,36	2,48	0,96	0,46	...	...	...	100	100	100
1,32	0,11	0,23	2,96	0,19	0,05	0,33	5,26	6,18	100	100	100
0,10	0,02	0,00	2,85	1,01	0,34	0,30	6,01	2,56	100	100	100
0,14	0,48	0,08	4,37	3,43	0,87	0,72	14,66	15,52	100	100	100
0,38	0,32	0,03	3,54	3,56	1,01	0,67	7,94	2,17	100	100	100
...	...	...	2,72	0,94	0,35	0,54	6,06	0,31	100	100	100
1,00	0,09	0,21	0,50	0,04	0,05	...	...	...	100	100	100

TABELLA II.

Scioperi nelle industrie

ANNI	GENNAIO			FEBBRAIO			MARZO		
	Scioperi	Scioperanti	Scioperanti giorni	Scioperi	Scioperanti	Scioperanti giorni	Scioperi	Scioperanti	Scioperanti giorni
1914	77	15.833	102.059	73	19.315	139.579	(4) 92	14.111	71.783
1915	(1) 42	9.580	52.039	36	5.952	20.645	(1) 64	11.312	50.249
1916	50	10.976	56.141	44	9.627	53.386	59	36.288	138.029
1917	45	14.113	97.298	38	7.967	33.169	59	18.347	130.912
1918	26	6.394	24.195	26	5.891	20.492	21	3.135	11.117
1919	40	22.210	236.805	65	38.552	451.544	(2) 129	58.252	362.785
1920	(1) 145	171.080	1.597.232	(2) 187	264.439	2.480.262	(7) 253	207.191	3.855.726
1921	128	75.640	920.195	(2) 114	35.868	180.352	(5) 104	37.288	543.705
1922	(2) 72	28.429	1.146.672	50	24.622	143.112	61	17.702	158.753
1923	15	2.703	23.747	13	8.601	11.676	21	15.321	52.860

ANNI	AGOSTO			SETTEMBRE			OTTOBRE		
	Scioperi	Scioperanti	Scioperanti giorni	Scioperi	Scioperanti	Scioperanti giorni	Scioperi	Scioperanti	Scioperanti giorni
1914	(1) 39	4.536	32.289	39	7.498	46.040	(1) 36	6.026	63.488
1915	36	4.626	19.545	47	36.114	213.719	59	13.638	90.416
1916	54	8.381	40.477	35	4.757	24.176	37	6.943	39.514
1917	39	12.697	81.651	29	3.813	24.956	23	4.484	44.100
1918	28	4.671	33.935	21	6.330	37.336	18	35.670	358.762
1919	85	90.766	3.425.768	105	35.022	398.154	120	43.625	657.961
1920	(1) 118	39.589	481.476	(1) 78	18.136	107.812	(5) 106	28.484	149.772
1921	123	141.408	1.127.452	98	127.757	2.151.827	(1) 71	63.064	1.048.836
1922	(1) 20	2.395	10.960	28	5.658	67.310	(1) 21	9.004	22.408
1923	12	2.370	6.134	10	1.300	3.770	18	2.015	14.746

Distribuzione secondo i mesi

Scioperi	APRILE			MAGGIO			GIUGNO			LUGLIO		
	Scioperanti	Scioperanti giorni	Scioperanti giorni	Scioperanti	Scioperanti	Scioperanti giorni	Scioperanti	Scioperanti	Scioperanti giorni	Scioperanti	Scioperanti	Scioperanti giorni
(1) 105	40.595	1.019.352	100	24.303	360.560	(1) 73	11.763	117.861	(3) 78	12.723	59.693	
(1) 65	15.250	66.754	31	5.789	15.962	39	6.427	20.773	34	4.914	17.942	
48	7.109	41.984	(1) 49	9.151	123.264	34	6.629	97.755	41	6.704	21.135	
46	7.417	44.952	56	76.593	209.457	37	8.599	98.884	49	9.220	47.570	
18	2.520	18.686	47	13.696	48.364	30	7.978	33.190	26	11.876	34.154	
(1) 219	86.325	1.259.404	(6) 313	261.583	3.403.094	(6) 274	101.731	1.207.447	(2) 136	178.728	6.358.134	
(4) 195	229.960	2.454.012	(3) 266	86.818	1.784.680	(3) 207	115.934	2.299.982	139	61.526	844.851	
(1) 113	27.954	249.299	(2) 68	19.359	207.522	(3) 41	24.398	379.811	83	33.067	651.201	
50	19.134	469.470	(1) 84	19.257	275.558	(1) 70	243.900	3.840.829	(1) 85	50.183	449.053	
35	6.871	51.452	14	3.231	19.854	18	4.723	18.394	20	14.517	74.555	

Scioperi	NOVEMBRE			DICEMBRE			T O T A L I		
	Scioperanti	Scioperanti giorni	Scioperanti giorni	Scioperanti	Scioperanti	Scioperanti giorni	Scioperanti	Scioperanti	Scioperanti-giorni
(1) 38	9.915	46.865	32	6.485	46.477	(12) 782	173.103	2.086.046	
50	12.227	76.788	36	6.307	28.183	(3) 539	132.136	673.015	
34	8.328	57.007	(1) 31	8.723	44.517	(2) 516	123.616	737.385	
8	3.665	6.558	14	1.711	11.720	(3) 443	168.626	831.227	
19	53.550	259.892	23	6.325	26.348	303	158.036	906.471	
86	76.792	612.113	91	55.852	514.708	(14) 1663	1.049.438	18.887.917	
(4) 106	20.725	206.387	(1) 81	24.071	156.035	(32) 1881	1.267.953	16.398.227	
(2) 61	50.420	234.063	(1) 41	8.341	75.607	(17) 1045	644.564	7.772.870	
(1) 8	1.791	1.872	3	698	238	(8) 552	422.773	6.586.235	
12	2.458	8.071	12	1.993	10.670	200	66.103	295.929	

TABELLA II bis

Scioperi nelle industrie

ANNI	GENNAIO			FEBBRAIO			MARZO		
	Scioperi	Scioperanti	Scioperanti giorni	Scioperi	Scioperanti	Scioperanti giorni	Scioperi	Scioperanti	Scioperanti giorni
1914	9,84	8,57	4,89	9,33	11,16	6,69	11,76	8,15	3,44
1915	7,80	7,25	7,73	6,68	4,50	3,07	11,90	8,56	7,47
1916	9,69	8,88	9,68	8,53	7,79	7,21	11,43	29,36	18,55
1917	10,16	8,37	11,71	8,58	4,72	3,99	13,32	10,88	15,75
1918	8,58	4,05	2,67	8,58	3,73	2,26	6,93	1,98	1,23
1919	2,41	2,12	1,26	3,91	3,65	2,39	7,76	5,55	1,92
1920	7,70	13,49	9,74	9,94	20,86	15,00	13,50	16,34	23,53
1921	12,25	11,74	11,84	10,91	5,56	2,32	9,95	5,79	6,99
1922	13,04	6,72	17,41	9,06	5,82	2,17	11,05	4,19	2,41
1923	7,50	4,08	8,03	6,50	13,10	3,94	10,50	23,07	18,53

Distribuzione secondo i mesi  
(cifre percentuali)

Scioperi	APRILE		MAGGIO			GIUGNO			LUGLIO		
	Scioperanti	Scioperanti giorni	Scioperi	Scioperanti	Scioperanti giorni	Scioperi	Scioperanti	Scioperanti giorni	Scioperi	Scioperanti	Scioperanti giorni
13,82	23,45	48,86	12,78	14,23	17,28	9,23	6,80	5,65	9,89	7,55	2,86
12,11	11,54	9,92	5,80	4,38	2,37	7,25	4,86	3,09	6,32	3,71	2,66
9,30	5,75	5,66	9,50	7,40	16,54	6,63	5,36	12,22	7,95	5,42	2,74
10,38	4,40	5,41	12,64	45,42	25,35	8,35	5,10	11,90	11,06	5,47	5,72
5,94	1,59	2,06	15,52	8,67	5,34	9,90	5,05	3,66	8,58	7,51	3,77
13,17	8,23	6,67	18,82	24,93	18,02	16,48	9,70	6,39	8,18	17,03	33,66
10,40	18,14	14,96	14,10	6,85	10,88	11,52	9,14	14,02	7,38	4,85	5,15
10,81	4,34	3,21	6,51	3,00	2,67	3,92	3,79	4,89	7,94	5,13	8,42
9,06	4,53	7,13	15,22	4,55	4,18	12,68	57,69	58,32	15,40	11,87	6,82
17,50	10,39	17,05	7,00	4,89	6,37	9,00	7,14	6,22	10,00	21,97	25,20

ANNI	AGOSTO			SETTEMBRE			OTTOBRE		
	Scioperi	Scioperanti	Scioperanti giorni	Scioperi	Scioperanti	Scioperanti giorni	Scioperi	Scioperanti	Scioperanti giorni
1914	4,96	2,62	1,55	4,96	4,33	2,20	4,61	3,48	3,01
1915	6,69	3,50	2,90	8,72	27,33	31,76	10,77	10,33	13,43
1916	10,46	6,78	5,32	6,73	3,85	3,12	6,99	5,61	5,32
1917	8,80	7,53	9,70	6,55	2,26	2,96	5,19	2,66	5,31
1918	9,24	2,95	3,63	6,93	4,02	4,22	5,94	22,57	39,58
1919	5,10	8,65	18,14	6,31	3,34	2,11	7,22	4,16	3,48
1920	5,74	3,12	2,94	4,14	1,43	0,66	5,64	2,25	0,91
1921	11,77	21,94	14,51	9,38	19,82	27,68	6,80	9,78	13,49
1922	3,62	0,57	0,17	5,07	1,34	1,02	3,81	2,13	0,34
1923	6,00	3,58	2,07	5,00	1,96	1,28	9,00	3,04	4,98

Scioperi	NOVEMBRE		DICEMBRE			TOTALE		
	Scioperanti	Scioperanti giorni	Scioperi	Scioperanti	Scioperanti giorni	Scioperi	Scioperanti	Scioperanti giorni
4,73	5,76	2,25	4,09	3,90	1,32	100 —	100 —	100 —
9,28	9,26	11,41	6,68	4,78	4,19	100 —	100 —	100 —
6,63	6,74	7,61	6,14	7,06	6,03	100 —	100 —	100 —
1,81	2,17	0,79	3,16	1,02	1,41	100 —	100 —	100 —
6,27	33,88	28,67	7,59	4,00	2,91	100 —	100 —	100 —
5,17	7,32	3,24	5,47	5,32	2,73	100 —	100 —	100 —
5,64	1,63	1,26	4,30	1,90	0,95	100 —	100 —	100 —
5,84	7,82	3,01	3,92	1,29	0,97	100 —	100 —	100 —
1,45	0,42	0,03	0,54	0,17	0,00	100 —	100 —	100 —
6,00	3,56	2,73	6,00	3,22	3,60	100 —	100	100 —

TABELLA III.

**Scioperi nelle industrie**

ANNI	PIEMONTE			LIGURIA			LOMBARDIA			VENETO			EMILIA		
	Scioperi	Scioperanti	Scioperanti giorni	Scioperi	Scioperanti	Scioperanti giorni	Scioperi	Scioperanti	Scioperanti giorni	Scioperi	Scioperanti	Scioperanti giorni	Scioperi	Scioperanti	Scioperanti giorni
1914 . . . .	83	12.645	170.055	45 (4)	8.266	75.870	147	29.903	269.513	70 (1)	8.870	44.726	87 (1)	15.348	163.724
1915 . . . .	78	18.094	179.143	50 (1)	13.603	34.040	150	58.117	276.943	32	3.850	13.560	21	3.589	17.665
1916 . . . .	72	14.801	77.338	37	21.392	62.408	176 (1)	35.300	193.762	39	8.447	42.024	33	3.119	19.046
1917 . . . .	76	21.907	173.258	19	5.106	19.289	160	88.325	323.987	36 (1)	6.710	30.043	35 (1)	2.853	8.975
1918 . . . .	28 (2)	36.159	370.310	9	1.225	2.446	139	88.815	405.799	6	837	4.750	24	3.341	14.928
1919 . . . .	179 (4)	134.716	2.045.291	139 (1)	152.775	3.814.442	455 (4)	361.555	7.494.324	139	30.926	228.550	124 (1)	27.484	61.519
1920 . . . .	196 (4)	197.159	2.727.006	105	89.510	729.112	469 (10)	197.592	2.017.645	148	36.230	256.111	140 (5)	30.799	405.272
1921 . . . .	104 (2)	80.360	672.976	49	92.444	1.115.435	315 (6)	168.575	2.162.262	96 (1)	37.283	217.479	45	14.431	181.873
1922 . . . .	47	11.972	266.189	16	3.967	42.824	156 (1)	113.636	2.978.680	51 (1)	17.280	185.723	31	6.072	59.735
1923 . . . .	34	10.976	38.123	2	330	815	68	12.360	49.459	16	1.765	5.271	4	260	346

**Distribuzione geografica**

Scioperi	TOSCANA			MARCHE			UMBRIA			LAZIO			ABRUZZI		
	Scioperanti	Scioperanti giorni	Scioperanti giorni	Scioperi	Scioperanti	Scioperanti giorni	Scioperi	Scioperanti	Scioperanti giorni	Scioperi	Scioperanti	Scioperanti giorni	Scioperi	Scioperanti	Scioperanti giorni
78 (1)	14.430	138.800	18	1.416	7.633	14	3.214	35.693	39	3.740	15.290	3	230	1.450	
65	8.887	25.645	7	1.660	7.879	6	804	1.985	21 (1)	1.305	3.163	2	191	641	
54	9.284	84.869	5	1.439	19.916	5	1.674	4.084	12	906	1.574	...	...	...	
37	7.916	54.596	1	180	1.080	7	10.502	26.157	7	9.371	64.758	...	...	...	
34	8.738	41.313	7	728	16.616	3	1.454	6.111	3	860	6.020	...	...	...	
154	48.344	1.255.572	45	4.414	26.201	31	7.025	200.464	89 (5)	42.548	516.607	12	905	6.962	
240 (2)	75.489	884.626	57	9.528	93.350	28	7.098	79.998	82 (7)	36.701	293.805	20	1.291	11.848	
94	36.783	583.562	35	5.901	46.633	8	3.703	24.694	51 (1)	43.448	320.045	18 (1)	1.223	8.913	
32	15.093	320.983	24	6.608	101.727	4 (1)	1.594	127.207	27	15.197	97.553	5	341	548	
10	4.773	12.345	6	644	4.323	1	461	1.383	4	11.200	69.990	3	136	741	

ANNI	CAMPANIA			PUGLIA			BASILICATA			CALABRIA			SICILIA		
	Scioperi	Scioperanti	Scioperanti giorni	Scioperi	Scioperanti	Scioperanti giorni	Scioperi	Scioperanti	Scioperanti giorni	Scioperi	Scioperanti	Scioperanti giorni	Scioperi	Scioperanti	Scioperanti giorni
1914 . . . .	84 (2)	31.159	148.819	32 (1)	9.096	113.739	7	1.953	8.591	8	260	2.178	59 (1)	12.934	92.721
1915 . . . .	47 (1)	13.467	74.052	14	661	2.786	...	...	...	4	292	1.389	36	6.955	32.084
1916 . . . .	24	9.658	25.212	7	278	3.828	...	...	...	...	...	...	46 (1)	16.664	198.662
1917 . . . .	16	8.271	62.306	3	127	518	...	...	...	1	60	60	37	6.181	64.375
1918 . . . .	18	7.343	12.993	5	354	483	...	...	...	...	...	...	15	3.030	9.739
1919 . . . .	115	126.851	1.626.342	68 (3)	7.489	45.621	...	...	...	5	1.379	5.704	77 (1)	29.973	476.556
1920 . . . .	168	108.564	1.330.254	95	13.784	73.933	2	543	3.663	15	1.937	15.913	73 (1)	45.734	874.013
1921 . . . .	96 (1)	50.782	353.464	44 (2)	6.629	43.282	1	28	28	5	681	4.662	71	45.328	593.789
1922 . . . .	68	50.281	655.967	32	4.594	23.816	...	...	...	11	4.130	20.805	26	5.672	34.358
1923 . . . .	22	15.668	54.111	8	1.036	5.008	...	...	...	4	110	156	12	2.460	46.020

Scioperi	SARDEGNA			VENEZIA GIULIA			VENEZIA TRIDENT.			Scioperi nazionali			TOTALE		
	Scioperanti	Scioperanti giorni	Scioperanti giorni	Scioperi	Scioperanti	Scioperanti giorni	Scioperi	Scioperanti	Scioperanti giorni	Scioperi	Scioperanti	Scioperanti giorni	Scioperi	Scioperanti	Scioperanti giorni
7	1.552	23.143	...	...	...	...	...	...	...	1	18.087	774.101	782 (13)	173.108	2.086.046
6	661	2.040	...	...	...	...	...	...	...	...	...	...	539 (2)	132.136	673.015
6	654	4.662	...	...	...	...	...	...	...	...	...	...	516 (2)	123.616	737.385
8	1.117	1.825	...	...	...	...	...	...	...	...	...	...	443 (3)	168.626	831.227
14	5.152	14.963	...	...	...	...	...	...	...	...	...	...	303	158.086	906.471
24	17.174	235.242	...	...	...	...	...	...	...	7	55.880	348.520	1.663 (14)	1.049.438	18.887.917
27	6.174	73.678	*	...	...	*	...	...	...	16	409.820	6.528.000	1.881 (2)	1.267.953	16.398.227
7	1.660	12.518	*	...	...	*	...	...	...	6 (2)	55.305	1.431.255	1.045 (17)	644.564	7.772.870
3	801	849	9 (1)	1.371	12.977	7 (1)	388	3.218	3	163.776	1.653.076	552 (8)	422.778	6.586.235	
3	1.200	3.470	2	2.534	4.268	1	190	190	...	...	...	200	66.103	295.929	

\* Vedi nota a pag. 7.

TABELLA III-bis

Scioperi nelle industrie

ANNI	PIEMONTE			LIGURIA			LOMBARDIA			VENETO			EMILIA		
	Scioperi	Scioperanti	Scioperanti giorni	Scioperi	Scioperanti	Scioperanti giorni	Scioperi	Scioperanti	Scioperanti giorni	Scioperi	Scioperanti	Scioperanti giorni	Scioperi	Scioperanti	Scioperanti giorni
1914 . . . .	10,61	7,30	8,18	5,75	4,78	3,64	18,80	17,27	12,92	8,95	4,96	2,14	11,13	8,97	7,85
1915 . . . .	14,48	13,69	26,62	9,28	10,29	5,06	27,82	43,98	41,15	5,93	2,91	2,02	3,90	2,72	2,62
1916 . . . .	13,95	11,97	10,49	7,17	17,21	8,46	34,11	28,56	26,28	7,56	6,83	5,70	6,39	2,52	2,58
1917 . . . .	17,16	12,99	20,84	4,29	3,03	2,32	36,12	52,58	38,98	8,13	3,92	3,61	7,90	1,63	1,18
1918 . . . .	9,24	22,28	40,85	2,97	0,78	0,27	45,88	56,20	44,77	1,98	0,53	0,52	7,92	2,14	1,65
1919 . . . .	10,76	12,83	10,83	8,36	14,56	20,40	27,36	34,45	39,89	8,36	2,95	1,24	7,45	2,62	2,97
1920 . . . .	10,42	15,54	16,63	5,58	7,06	4,45	24,93	15,58	12,30	7,87	2,86	1,56	7,44	2,43	2,47
1921 . . . .	9,95	12,47	8,66	4,69	14,34	14,35	30,14	26,15	27,82	9,19	5,78	2,80	4,31	2,24	2,34
1922 . . . .	8,51	2,83	4,04	2,90	0,94	0,65	28,86	26,88	45,22	9,24	4,09	2,82	5,62	1,44	0,91
1923 . . . .	17,00	16,60	12,88	1,00	0,49	0,27	34,00	19,70	16,71	8,00	2,67	1,79	2,00	0,39	0,12

Distribuzione geografica (cifre percentuali)

ANNI	TOSCANA			MARCHE			UMBRIA			LAZIO			ABRUZZI		
	Scioperi	Scioperanti	Scioperanti giorni	Scioperi	Scioperanti	Scioperanti giorni	Scioperi	Scioperanti	Scioperanti giorni	Scioperi	Scioperanti	Scioperanti giorni	Scioperi	Scioperanti	Scioperanti giorni
1914 . . . .	9,98	8,34	6,65	2,30	0,82	0,37	1,79	1,85	1,71	4,99	2,16	0,73	0,37	0,13	0,07
1915 . . . .	12,05	6,72	3,81	1,30	1,26	1,17	1,11	0,61	0,29	3,90	0,99	0,47	0,38	0,15	0,23
1916 . . . .	10,47	7,51	11,51	0,97	1,16	2,70	0,97	1,35	0,55	2,32	0,73	0,22	...	...	...
1917 . . . .	8,35	4,64	6,57	0,23	0,11	0,13	1,58	6,23	3,25	1,58	5,54	7,55	...	...	...
1918 . . . .	11,22	5,53	4,56	2,31	0,46	1,83	0,99	0,92	0,67	0,99	0,61	0,67	...	...	...
1919 . . . .	9,26	4,61	6,68	2,71	0,42	0,01	1,86	0,67	1,06	5,35	4,05	2,74	0,72	0,07	0,00
1920 . . . .	12,76	5,95	5,39	3,03	0,74	0,56	1,52	0,56	0,49	4,36	2,89	1,79	1,06	0,10	0,07
1921 . . . .	8,99	5,71	7,51	3,35	0,92	0,60	0,77	0,57	0,32	4,88	6,74	4,12	1,72	0,19	0,14
1922 . . . .	5,80	3,57	4,87	4,35	1,56	1,55	0,72	0,38	1,93	4,89	3,59	1,48	0,91	0,08	0,01
1923 . . . .	5,00	7,22	4,18	3,00	0,97	1,46	0,50	0,63	0,51	2,00	15,43	23,29	1,50	0,18	0,24

ANNI	CAMPANIA			PUGLIE			BASILICATA			CALABRIA			SICILIA		
	Scioperi	Scioperanti	Scioperanti giorni	Scioperi	Scioperanti	Scioperanti giorni	Scioperi	Scioperanti	Scioperanti giorni	Scioperi	Scioperanti	Scioperanti giorni	Scioperi	Scioperanti	Scioperanti giorni
1914 . . . .	10,61	18,00	7,13	4,09	5,26	5,45	0,90	1,13	0,41	1,02	0,15	0,01	7,67	7,76	4,84
1915 . . . .	8,71	10,19	11,01	2,60	0,50	0,41	...	...	...	0,75	0,22	0,21	6,68	5,27	4,62
1916 . . . .	4,65	7,81	3,42	1,36	0,22	0,52	...	...	...	...	...	8,92	13,49	26,94	
1917 . . . .	3,62	4,90	7,54	0,65	0,07	0,06	...	...	...	0,23	0,03	0,01	8,35	3,67	7,74
1918 . . . .	5,28	4,65	1,43	1,65	0,22	0,05	...	...	...	...	...	4,95	1,92	1,08	
1919 . . . .	6,92	12,09	8,66	4,39	0,71	0,02	...	...	...	0,03	0,13	0,00	4,66	2,86	2,42
1920 . . . .	8,93	8,56	8,11	5,05	1,10	0,45	0,11	0,04	0,02	0,78	0,15	0,09	3,88	3,61	5,34
1921 . . . .	9,19	7,88	4,55	4,21	1,03	0,55	0,10	0,00	0,00	0,48	0,11	0,06	6,79	7,03	7,64
1922 . . . .	12,32	11,89	9,96	5,80	1,09	0,36	...	...	...	1,99	0,98	0,32	4,71	1,34	0,52
1923 . . . .	11,00	23,70	18,29	4,00	1,57	1,66	...	...	...	2,00	0,13	0,05	6,00	3,72	15,89

ANNI	SARDEGNA			VENEZIA GIULIA			VENEZIA TRIDENT.			Scioperi nazionali			TOTALE		
	Scioperi	Scioperanti	Scioperanti giorni	Scioperi	Scioperanti	Scioperanti giorni	Scioperi	Scioperanti	Scioperanti giorni	Scioperi	Scioperanti	Scioperanti giorni	Scioperi	Scioperanti	Scioperanti giorni
1914 . . . .	0,77	0,68	0,71	...	...	...	...	...	...	0,27	10,44	37,19	100	100	100
1915 . . . .	1,11	0,50	0,31	...	...	...	...	...	...	...	...	...	100	100	100
1916 . . . .	1,16	0,54	0,63	...	...	...	...	...	...	...	...	...	100	100	100
1917 . . . .	1,81	0,66	0,22	...	...	...	...	...	...	...	...	...	100	100	100
1918 . . . .	4,62	2,26	1,65	...	...	...	...	...	...	...	...	...	100	100	100
1919 . . . .	1,44	1,64	1,25	...	...	...	...	...	...	0,03	5,34	1,83	100	100	100
1920 . . . .	1,50	0,49	0,45	...	...	...	...	...	...	0,78	32,34	39,83	100	100	100
1921 . . . .	0,67	0,26	0,16	...	...	...	...	...	...	0,57	8,58	18,41	100	100	100
1922 . . . .	0,54	0,19	0,01	1,63	0,32	0,20	1,27	0,09	0,05	0,54	38,74	25,10	100	100	100
1923 . . . .	1,50	1,85	1,17	1,00	4,37	1,37	0,50	0,38	0,12	...	...	...	100	100	100

TABELLA IV.

Scioperi nelle industrie

Durata

ANNI	DURATA DEGLI								SCIOPERI IN GIORNI														
	fino a 1		> 1-5		6-10		11-20		21-30		31-50		51-75		76-100		101-150		?		Totale		
	Scioperi	Scioperanti	Scioperi	Scioperanti	Scioperi	Scioperanti	Scioperi	Scioperanti	Scioperi	Scioperanti	Scioperi	Scioperanti	Scioperi	Scioperanti	Scioperi	Scioperanti	Scioperi	Scioperanti	Scioperi	Scioperanti	Scioperi	Scioperanti	
1914	(4) 207	40.509	(6) 275	52.618	(2) 141	19.642	72	19.125	39	12.097	23	24.636	11	1.710	4	1.889	2	118	(1) 8	759	(12) 782	173.103	
1915	142	30.148	(1) 241	44.096	85	43.386	(1) 48	11.005	(1) 8	1.440	6	596	1	213	...	...	8	1.252	...	...	(3) 539	132.136	
1916	(1) 146	21.988	213	61.037	85	20.409	(1) 47	15.709	9	1.104	9	2.242	3	392	...	...	1	364	3	371	(2) 516	123.616	
1917	(2) 94	17.849	(1) 203	97.150	87	34.706	43	14.026	11	3.822	4	985	...	...	1	88	...	...	...	...	(3) 443	168.626	
1918	96	25.954	134	84.245	44	20.751	18	25.349	3	708	6	870	2	159	...	...	...	...	...	...	...	303	158.036
1919	(1) 171	58.271	(1) 531	186.724	(2) 450	335.829	294	125.776	95	117.664	58	100.717	23	110.492	(1) 8	2.615	4	2.984	(9) 29	8.366	(14) 1.663	1.049.438	
1920	(6) 231	112.584	(2) 633	364.192	410	277.119	328	195.191	(1) 137	228.607	85	63.454	28	25.087	3	1.026	3	693	(23) 23	...	(32) 1.881	1.267.952	
1921	(2) 131	95.581	(2) 340	187.075	218	112.831	163	73.043	88	76.847	54	28.978	(1) 33	63.576	5	5.583	...	...	(12) 13	1.050	(17) 1.045	644.564	
1922	(4) 98	54.973	157	37.815	94	39.568	94	176.834	(2) 36	18.516	43	83.263	18	5.206	6	3.086	4	3.512	(2) 2	...	(6) 552	422.773	
1923	63	15.760	92	28.849	23	16.428	16	3.274	5	1.315	1	477	...	...	...	...	...	...	...	...	...	200	66.103

Cifre

percentuali

1914	26,47	23,50	35,17	30,45	18,03	11,35	9,21	11,05	4,99	6,99	2,94	14,23	1,39	0,99	0,48	0,93	0,20	0,06	1,12	0,45	100	100
1915	26,35	22,83	44,71	33,38	15,77	32,84	8,91	8,33	1,48	1,03	1,11	0,46	0,19	0,17	...	...	...	...	1,48	0,96	100	100
1916	28,29	17,79	41,28	49,38	16,47	16,51	9,10	12,71	1,74	0,89	1,74	1,81	0,58	0,32	...	...	0,22	0,29	0,58	0,30	100	100
1917	21,22	10,58	45,92	57,61	19,64	20,59	9,80	8,32	2,55	2,27	0,62	0,59	...	...	0,25	0,04	...	...	...	...	100	100
1918	31,69	16,42	44,22	53,30	14,52	13,13	5,94	16,05	0,99	0,45	1,98	0,55	0,66	0,10	...	...	...	...	...	...	100	100
1919	10,24	5,55	31,99	17,79	27,10	32,00	17,62	11,98	5,71	11,21	3,49	9,60	1,38	10,53	0,48	0,25	0,25	0,29	1,74	0,80	100	100
1920	12,28	8,88	33,65	28,72	21,79	21,36	17,48	15,89	7,28	18,04	4,56	5,01	1,44	1,98	0,15	0,08	0,15	0,04	1,22	...	100	100
1921	12,53	14,83	32,54	29,02	20,86	17,51	15,60	11,33	8,42	11,92	5,17	4,50	3,16	9,86	0,48	0,87	...	...	1,24	0,16	100	100
1922	17,75	13,00	28,44	8,94	17,03	9,36	17,03	41,83	6,52	4,38	7,79	19,70	3,26	1,23	1,09	0,73	0,73	0,83	0,36	...	100	100
1923	31,50	23,85	46,00	43,64	11,50	24,85	8,00	4,96	2,50	1,98	0,50	0,72	...	...	...	...	...	...	...	...	100	100



TABELLA V.

Scoloperi nelle industrie

Esito

ANNI	E S I T O									Totale											
	completamente favorevole			prevalentemente favorevole			a metà favorevole			minimamente favorevole			sfavorevole			sconosciuto			Scoloperi	Scoloperanti	Scoloperanti-giorni
	Scoloperi	Scoloperanti	Scoloperanti-giorni	Scoloperi	Scoloperanti	Scoloperanti-giorni	Scoloperi	Scoloperanti	Scoloperanti-giorni	Scoloperi	Scoloperanti	Scoloperanti-giorni	Scoloperi	Scoloperanti	Scoloperanti-giorni	Scoloperi	Scoloperanti	Scoloperanti-giorni			
1914	(2) 172	28.367	65.599	(1) 97	27.899	315.053	(2) 88	17.980	165.036	150	51.687	1.062.508	(6) 227	33.216	429.799	(1) 48	13.954	48.051	(12) 782	173.103	2.086.046
1915	83	14.403	47.325	67	14.497	63.818	(1) 100	19.793	141.664	104	51.667	315.129	(1) 154	18.938	85.299	(1) 31	12.838	19.780	(3) 539	132.136	673.015
1916	(1) 71	12.881	41.899	68	16.783	150.314	(1) 103	28.348	239.335	95	25.851	133.925	150	19.855	112.148	29	19.898	59.764	(2) 516	123.616	737.385
1917	67	12.450	83.489	70	69.807	211.211	90	33.199	179.841	(1) 71	20.809	156.067	(2) 118	23.631	147.252	27	8.730	53.367	(3) 443	168.626	831.227
1918	53	17.336	53.930	71	94.817	646.847	50	13.834	69.027	57	17.455	62.641	64	12.361	71.137	8	2.233	2.889	303	158.036	906.471
1919	(4) 428	148.621	1.387.230	(2) 630	562.466	12.604.491	(1) 232	153.770	2.623.275	146	112.471	1.810.118	170	53.664	414.343	(7) 57	18.446	48.460	(14) 1663	1.049.438	18.887.917
1920	(2) 414	105.474	1.070.303	(2) 596	426.626	5.052.183	(2) 320	225.565	3.628.030	202	159.273	1.491.105	(2) 295	337.771	5.049.713	(28) 54	13.244	106.893	(2) 1881	1.267.953	16.398.227
1921	(2) 119	41.259	152.347	(1) 119	115.623	1.193.345	256	151.624	1.543.433	(1) 165	85.544	1.375.474	(1) 353	245.218	3.456.252	(12) 33	5.296	52.019	(17) 1045	644.564	7.772.870
1922	(2) 51	14.079	50.666	(1) 51	22.686	246.423	104	35.106	786.331	(1) 93	48.270	778.705	(2) 240	300.053	4.716.443	(2) 13	2.579	7.667	(9) 552	422.773	6.586.235
1923	23	3.868	10.188	34	5.319	17.316	33	5.555	15.357	32	23.418	119.648	76	27.548	127.290	2	395	6.130	200	66.103	295.929
<b>Cifre percentuali</b>																					
1914	22,99	16,39	3,15	13,49	16,12	15,10	11,46	10,39	7,91	17,98	29,86	50,93	27,89	19,19	20,61	6,19	8,06	2,30	100 -	100 -	100 -
1915	15,40	10,90	7,03	12,43	10,97	9,48	18,55	14,98	21,05	19,30	39,10	46,82	28,57	14,33	12,68	5,75	9,72	2,94	100 -	100 -	100 -
1916	13,75	10,42	5,68	13,17	13,57	20,38	19,96	22,93	32,45	18,41	20,91	18,16	29,66	16,06	15,21	5,05	16,11	8,12	100 -	100 -	100 -
1917	15,12	7,39	10,01	15,80	41,40	25,41	20,32	19,68	21,64	15,99	12,34	18,77	26,63	14,01	17,75	6,14	5,18	6,42	100 -	100 -	100 -
1918	17,49	10,97	5,84	23,43	60,01	71,36	16,50	8,75	7,61	18,81	11,04	6,91	21,12	7,82	7,85	2,65	1,41	0,43	100 -	100 -	100 -
1919	25,68	14,16	7,34	37,94	53,60	66,74	14,01	14,66	13,89	8,78	10,72	9,58	11,16	5,10	2,19	2,43	1,76	0,26	100 -	100 -	100 -
1920	22,00	8,32	6,54	31,69	33,65	30,81	17,01	17,79	22,12	10,74	12,56	9,09	15,69	26,64	30,79	2,87	1,04	0,65	100 -	100 -	100 -
1921	11,39	6,40	1,96	11,39	17,94	15,35	24,50	23,52	19,86	15,79	13,27	17,70	33,78	38,05	44,46	3,15	0,82	0,67	100 -	100 -	100 -
1922	9,24	3,33	0,77	9,24	5,37	3,74	18,84	8,30	11,94	16,85	11,42	11,82	43,48	70,97	71,61	2,35	0,61	0,12	100 -	100 -	100 -
1923	11,50	5,85	3,44	17,00	8,05	5,85	16,50	8,41	5,19	16,00	35,43	40,43	38,00	41,68	43,01	1,00	0,58	2,08	100 -	100 -	100 -

TABELLA VI.

Scioperi nelle

DIREZIONE	1914			1915		
	Scioperi	Scioperanti	Scioperanti giorni	Scioperi	Scioperanti	Scioperanti giorni
Leghe e Camere del Lavoro . . . . .	326	75.169	722.403	175	34.166	203.320
Federazioni di mestiere aderenti alla Confederazione generale del Lavoro	69	31.158	871.825	35	7.904	39.692
Camere del Lavoro e Federazioni di mestiere	34	7.856	129.134	36	44.809	287.587
Organizzazioni cattoliche . . . . .	7	1.771	4.536	9	2.234	7.267
Organizzazioni socialiste e cattoliche . .	5	3.629	69.725	1	40	260
Organizzazioni fasciste . . . . .	...	...	...	...	...	...
Organizzazioni varie . . . . .	43	19.681	164.161	30	7.195	33.730
Organizzazioni sconosciute . . . . .	...	...	...	51	19.319	52.906
Totale . . . . .	484	138.564	1.961.784	337	115.667	624.762
Nessuna organizzazione . . . . .	298	34.539	124.262	202	16.469	48.253
Totale generale . . . . .	782	173.103	2.086.046	539	132.136	673.015

Industrie - Direzione.

DIREZIONE	1916			1917			1918		
	Scioperi	Scioperanti	Scioperanti giorni	Scioperi	Scioperanti	Scioperanti giorni	Scioperi	Scioperanti	Scioperanti giorni
Leghe e Camere del Lavoro . . . . .	150	33.946	279.535	112	38.705	261.099	58	15.513	84.334
Federazioni di mestiere aderenti alla Confederazione generale del Lavoro	20	5.253	51.732	42	71.666	282.073	25	83.160	573.039
Camere del Lavoro e Federazioni di mestiere	16	5.219	76.974	7	2.657	16.945	2	8.049	56.049
Organizzazioni cattoliche . . . . .	22	10.152	80.685	15	4.710	24.286	23	12.203	73.214
Organizzazioni socialiste e cattoliche . .	2	186	7.431	...	...	...	1	88	1.232
Organizzazioni fasciste . . . . .	...	...	...	...	...	...	...	...	...
Organizzazioni varie . . . . .	16	3.440	17.586	13	3.399	6.953	13	4.738	12.334
Organizzazioni sconosciute . . . . .	38	8.747	56.511	13	6.105	48.904	21	5.841	19.302
Totale . . . . .	264	66.943	570.454	202	127.242	640.260	143	129.592	819.504
Nessuna organizzazione . . . . .	252	56.673	166.931	241	41.384	190.967	160	28.444	86.967
Totale generale . . . . .	516	123.616	737.385	443	168.626	831.227	303	158.036	906.471

DIREZIONE	1919			1920		
	Scioperi	Scioperanti	Scioperanti giorni	Scioperi	Scioperanti	Scioperanti giorni
Leghe e Camere del Lavoro . . . . .	867	289.153	3.094.785	985	268.005	3.121.715
Federazioni di mestiere aderenti alla Confederazione generale del Lavoro	299	567.911	13.717.620	360	698.572	10.376.708
Camere del Lavoro e Federazioni di mestiere	26	31.467	586.864	29	150.098	1.985.576
Organizzazioni cattoliche . . . . .	111	73.688	675.142	126	71.637	472.434
Organizzazioni socialiste e cattoliche . .	6	4.160	62.610	8	1.470	12.654
Organizzazioni fasciste . . . . .	...	...	...	...	...	...
Organizzazioni varie . . . . .	37	33.145	498.962	49	19.801	199.500
Organizzazioni sconosciute . . . . .	58	14.004	55.584	49	7.220	45.338
Totale . . . . .	1.404	1.013.528	18.691.567	1.608	1.216.803	16.213.925
Nessuna organizzazione . . . . .	259	35.910	196.350	275	51.150	184.302
Totale generale . . . . .	1.663	1.049.438	18.887.917	1.881	1.267.953	16.398.227

DIREZIONE	1921			1922			1923		
	Scioperi	Scioperanti	Scioperanti giorni	Scioperi	Scioperanti	Scioperanti giorni	Scioperi	Scioperanti	Scioperanti giorni
Leghe e Camere del Lavoro . . . . .	425	200.778	1.865.903	189	70.577	463.058	12	12.188	85.390
Federazioni di mestiere aderenti alla Confederazione generale del Lavoro	238	190.112	3.886.518	141	280.571	5.301.637	5	1.031	3.345
Camere del Lavoro e Federazioni di mestiere	32	37.298	533.615	25	25.185	484.064	1	540	5.940
Organizzazioni cattoliche . . . . .	116	27.518	213.504	44	10.423	92.692	16	5.009	21.887
Organizzazioni socialiste e cattoliche . .	26	77.805	892.395	3	1.378	12.022	1	661	3.996
Organizzazioni fasciste . . . . .	...	...	...	...	...	...	44	17.440	47.832
Organizzazioni varie . . . . .	51	69.414	199.131	34	14.658	70.688	4	1.185	25.170
Organizzazioni sconosciute . . . . .	36	11.103	58.919	11	675	6.111	...	...	...
Totale . . . . .	924	614.028	7.649.985	445	403.467	6.530.272	83	38.054	193.530
Nessuna organizzazione . . . . .	121	30.536	122.885	107	19.306	55.963	117	28.049	102.399
Totale generale . . . . .	1.045	644.564	7.772.870	552	422.773	6.586.235	200	66.103	295.929

TABELLA VI-bis.

Scioperi nelle

DIREZIONE	1914			1915		
	Scioperi	Scioperanti	Scioperanti giorni	Scioperi	Scioperanti	Scioperanti giorni
Leghe e Camere del Lavoro . . . . .	41,68	43,42	34,63	32,47	25,86	30,32
Federazioni di mestiere aderenti alla Confederazione generale del Lavoro	8,82	17,99	41,79	6,49	5,98	5,89
Camere del Lavoro e Federazioni di mestiere	4,40	3,54	6,19	6,68	33,92	42,78
Organizzazioni cattoliche . . . . .	0,80	0,62	0,21	1,67	1,69	1,07
Organizzazioni socialiste e cattoliche . .	0,64	2,09	3,34	0,18	0,03	0,03
Organizzazioni fasciste . . . . .	...	...	...	...	...	...
Organizzazioni varie . . . . .	5,49	11,37	7,87	5,57	5,44	5,04
Organizzazioni sconosciute . . . . .	...	...	...	9,46	14,62	7,71
Totale . . . . .	61,83	79,03	94,03	62,52	87,54	92,84
Nessuna organizzazione . . . . .	38,17	20,97	5,97	37,48	12,46	7,16
Totale generale . . . . .	100 —	100 —	100 —	100 —	100 —	100 —

Industrie - Direzione.  
(cifre percentuali).

DIREZIONE	1916			1917			1918		
	Scioperi	Scioperanti	Scioperanti giorni	Scioperi	Scioperanti	Scioperanti giorni	Scioperi	Scioperanti	Scioperanti giorni
Leghe e Camere del Lavoro . . . . .	29,07	27,46	37,91	25,28	22,95	31,41	19,14	9,82	9,30
Federazioni di mestiere aderenti alla Confederazione generale del Lavoro	3,88	4,25	7,02	9,48	42,50	33,93	8,25	52,62	63,22
Camere del Lavoro e Federazioni di mestiere	3,10	4,19	10,44	1,58	1,56	2,04	0,66	5,09	6,18
Organizzazioni cattoliche . . . . .	4,26	8,12	10,94	3,22	2,79	2,92	7,59	7,72	8,08
Organizzazioni socialiste e cattoliche . .	0,39	0,15	0,10	...	...	...	0,33	0,05	0,13
Organizzazioni fasciste . . . . .	...	...	...	...	...	...	...	...	...
Organizzazioni varie . . . . .	3,10	2,78	2,38	2,94	2,02	0,85	4,29	3,00	1,36
Organizzazioni sconosciute . . . . .	7,36	7,07	7,66	2,94	3,62	5,89	6,94	3,70	2,13
Totale . . . . .	51,16	54,02	76,45	45,44	75,44	77,04	47,20	82,00	90,40
Nessuna organizzazione . . . . .	48,84	45,98	23,55	54,56	24,56	22,96	52,80	18,00	9,60
Totale generale . . . . .	100 —	100 —	100 —	100 —	100 —	100 —	100 —	100 —	100 —

DIREZIONE	1919			1920		
	Scioperi	Scioperanti	Scioperanti giorni	Scioperi	Scioperanti	Scioperanti giorni
Leghe e Camere del Lavoro . . . . .	52,13	27,55	16,38	52,36	21,13	19,04
Federazioni di mestiere aderenti alla Confederazione generale del Lavoro	17,98	54,12	72,63	19,14	55,09	63,28
Camere del Lavoro e Federazioni di mestiere	1,56	3,00	3,11	1,54	11,84	12,11
Organizzazioni cattoliche . . . . .	6,67	7,02	3,57	6,70	5,65	2,82
Organizzazioni socialiste e cattoliche . .	0,36	0,40	0,33	0,40	0,12	0,08
Organizzazioni fasciste . . . . .	...	...	...	...	...	...
Organizzazioni varie . . . . .	2,22	3,16	2,64	2,50	1,56	1,22
Organizzazioni sconosciute . . . . .	3,49	1,33	0,29	2,50	0,57	0,27
Totale . . . . .	84,43	96,58	98,85	85,14	95,96	98,82
Nessuna organizzazione . . . . .	15,57	3,42	1,15	14,86	4,04	1,18
Totale generale . . . . .	100 —	100 —	100 —	100 —	100 —	100 —

DIREZIONE	1921			1922			1923		
	Scioperi	Scioperanti	Scioperanti giorni	Scioperi	Scioperanti	Scioperanti giorni	Scioperi	Scioperanti	Scioperanti giorni
Leghe e Camere del Lavoro . . . . .	40,67	31,15	24,01	34,24	16,69	8,55	6,00	18,43	28,85
Federazioni di mestiere aderenti alla Confederazione generale del Lavoro	22,78	29,49	50,00	25,54	66,36	80,50	2,50	1,55	1,13
Camere del Lavoro e Federazioni di mestiere	3,06	5,79	6,86	4,53	5,96	7,35	0,50	0,81	2,01
Organizzazioni cattoliche . . . . .	11,10	4,27	2,75	7,61	2,46	1,41	8,00	7,58	7,40
Organizzazioni socialiste e cattoliche . .	2,49	12,07	11,48	0,54	0,33	0,18	0,50	0,99	1,35
Organizzazioni fasciste . . . . .	...	...	...	...	...	...	22,00	26,38	16,17
Organizzazioni varie . . . . .	4,88	10,77	2,56	6,16	3,47	1,07	2,00	1,79	8,50
Organizzazioni sconosciute . . . . .	3,44	1,72	0,76	1,99	0,16	0,09	—	—	—
Totale . . . . .	88,42	95,26	98,42	80,61	95,43	99,15	41,50	57,56	65,41
Nessuna organizzazione . . . . .	11,58	4,74	1,58	19,39	4,57	0,85	58,50	42,44	34,59
Totale generale . . . . .	100 —	100 —	100 —	100 —	100 —	100 —	100 —	100 —	100 —



**GLI SCIOPERI NELLE INDUSTRIE NEL DECENNIO 1914-1923**

---

*B)* TABELLE SPECIALI PER I SINGOLI ANNI

1° - ANNO 1914

TABELLA I.

Distribuzione

Table with 10 columns: MESI, Caccia e pesca (Scioperanti, Scioperanti, Scioperanti-giorni), Industrie estrattive del sottosuolo (Scioperanti, Scioperanti, Scioperanti-giorni), Lavorazione del legno, della paglia e affini (Scioperanti, Scioperanti, Scioperanti-giorni). Rows include months from Gennaio to Dicembre and a Totale row.

Table with 10 columns: MESI, Industrie siderurgiche, metallurgiche, meccaniche e navali (Scioperanti, Scioperanti, Scioperanti-giorni), Meccanica di precisione e lavorazione dei metalli preziosi (Scioperanti, Scioperanti, Scioperanti-giorni), Lavorazione delle pietre, argille e sabbie (Scioperanti, Scioperanti, Scioperanti-giorni). Rows include months from Gennaio to Dicembre and a Totale row.

Table with 10 columns: MESI, Industrie per la produzione e distribuzione di forza, luce, acqua e calore (Scioperanti, Scioperanti, Scioperanti-giorni), Industrie dei trasporti e delle comunicazioni (Scioperanti, Scioperanti, Scioperanti-giorni), Commercio ed esercizi pubblici (Scioperanti, Scioperanti, Scioperanti-giorni). Rows include months from Gennaio to Dicembre and a Totale row.

N.B. - I numeri tra parentesi indicano per quanti scioperi non si conosce il numero degli scioperanti.

secondo i mesi.

Anno 1914.

Table with 12 columns: Industrie alimentari (Scioperanti, Scioperanti, Scioperanti-giorni), Lavorazione delle pelli (Scioperanti, Scioperanti, Scioperanti-giorni), Fabbricazione di bottoni, minuterie in legno, osso e affini (Scioperanti, Scioperanti, Scioperanti-giorni), Industrie poligrafiche e della carta (Scioperanti, Scioperanti, Scioperanti-giorni). Rows include months from Gennaio to Dicembre and a Totale row.

Table with 12 columns: Costruzioni edilizie, idrauliche, stradali e lavori di sterro (Scioperanti, Scioperanti, Scioperanti-giorni), Industrie tessili (Scioperanti, Scioperanti, Scioperanti-giorni), Industrie del vestiario, e dell'arredamento domestico (Scioperanti, Scioperanti, Scioperanti-giorni), Industrie chimiche (Scioperanti, Scioperanti, Scioperanti-giorni). Rows include months from Gennaio to Dicembre and a Totale row.

Table with 12 columns: Manifattura dei tabacchi (Scioperanti, Scioperanti, Scioperanti-giorni), Servizi pubblici diversi (Scioperanti, Scioperanti, Scioperanti-giorni), Scioperi simultanei in diverse industrie (Scioperanti, Scioperanti, Scioperanti-giorni), T O T A L I (Scioperanti, Scioperanti, Scioperanti-giorni). Rows include months from Gennaio to Dicembre and a Totale row.

(1) 38 9.942 38.647 22 2.288 34.136 6 495 3.754 34 2.101 15.278

TABELLA II.

Distribuzione geografica degli sciopero

Table with 10 columns: REGIONI, Caccia e Pesca, Industrie estrattive del sottosuolo, Lavorazione del legno della paglia e affini. Rows include Piemonte, Liguria, Lombardia, Veneto, Emilia, Toscana, Marche, Umbria, Lazio, Abruzzi e Molise, Campania, Puglia, Basilicata, Calabria, Sicilia, Sardegna, Scioperi nazionali, and REGNO.

peri nelle varie classi di industrie.

Anno 1914.

Table with 12 columns: Industrie alimentari, Lavorazione delle pelli e altri prodotti animali, Fabbricazione di bottoni e minuterie in legno, osso e affini, Industrie poligrafiche e della carta. Rows include Piemonte, Liguria, Lombardia, Veneto, Emilia, Toscana, Marche, Umbria, Lazio, Abruzzi e Molise, Campania, Puglia, Basilicata, Calabria, Sicilia, Sardegna, Scioperi nazionali, and REGNO.

Table with 10 columns: REGIONI, Industrie siderurgiche, metallurgiche, meccaniche e navali, Meccanica di precisione e lavorazione dei metalli preziosi, Lavorazione delle pietre, argille e sabbie. Rows include Piemonte, Liguria, Lombardia, Veneto, Emilia, Toscana, Marche, Umbria, Lazio, Abruzzi e Molise, Campania, Puglia, Basilicata, Calabria, Sicilia, Sardegna, Scioperi nazionali, and REGNO.

Table with 12 columns: Costruzioni edilizie, idrauliche, stradali e lavori di sterro, Industrie tessili, Industrie del vestiario e dell'arredamento domestico, Industrie chimiche. Rows include Piemonte, Liguria, Lombardia, Veneto, Emilia, Toscana, Marche, Umbria, Lazio, Abruzzi e Molise, Campania, Puglia, Basilicata, Calabria, Sicilia, Sardegna, Scioperi nazionali, and REGNO.

Table with 10 columns: REGIONI, Industrie per la produzione e distribuzione di forza, luce, acqua e calore, Industrie dei trasporti e delle comunicazioni, Commercio ed esercizi pubblici. Rows include Piemonte, Liguria, Lombardia, Veneto, Emilia, Toscana, Marche, Umbria, Lazio, Abruzzi e Molise, Campania, Puglia, Basilicata, Calabria, Sicilia, Sardegna, Scioperi nazionali, and REGNO.

Table with 12 columns: Manifattura dei tabacchi, Servizi pubblici diversi, Scioperi simultanei in diverse industrie, T O T A L I. Rows include Piemonte, Liguria, Lombardia, Veneto, Emilia, Toscana, Marche, Umbria, Lazio, Abruzzi e Molise, Campania, Puglia, Basilicata, Calabria, Sicilia, Sardegna, Scioperi nazionali, and REGNO.

TABELLA III.

**Riassunto generale geografico**

**Anno 1914.**

PROVINCIE	NUMERO		
	degli scioperi	degli scioperanti	degli scioperanti giorni
Alessandria . . . . .	8	715	26.177
Cuneo . . . . .	14	2.153	24.724
Novara . . . . .	29	4.994	36.711
Torino . . . . .	32	4.783	82.443
<b>PIEMONTE . . . . .</b>	<b>83</b>	<b>12.645</b>	<b>170.055</b>
Genova . . . . .	45	8.266	75.870
Porto Maurizio . . . . .	...	...	...
<b>LIGURIA . . . . .</b>	<b>45</b>	<b>8.266</b>	<b>75.870</b>
Bergamo . . . . .	16	2.720	13.049
Brescia . . . . .	11	1.716	9.572
Como . . . . .	16	2.320	46.605
Cremona . . . . .	7	2.235	20.482
Mantova . . . . .	5	624	9.557
Milano . . . . .	77	15.345	119.808
Pavia . . . . .	15	4.343	50.440
Sondrio . . . . .	...	...	...
<b>LOMBARDIA . . . . .</b>	<b>147</b>	<b>29.903</b>	<b>269.513</b>
Belluno . . . . .	2	136	152
Padova . . . . .	5	1.676	7.214
Rovigo . . . . .	9	937	4.602
Treviso . . . . .	14	1.867	10.781
Udine . . . . .	6	820	567
Venezia . . . . .	6	809	4.200
Verona . . . . .	15	1.505	5.292
Vicenza . . . . .	13	1.120	11.918
<b>VENETO . . . . .</b>	<b>70</b>	<b>8.870</b>	<b>44.726</b>
Bologna . . . . .	20	1.468	35.182
Ferrara . . . . .	9	768	5.914
Forlì . . . . .	8	1.341	3.275
Modena . . . . .	12	1.971	37.062
Parma . . . . .	20	7.084	67.238
Piacenza . . . . .	7	492	3.135
Ravenna . . . . .	2	334	3.560
Reggio nell'Emilia . . . . .	9	1.890	8.358
<b>EMILIA . . . . .</b>	<b>87</b>	<b>15.348</b>	<b>163.724</b>
Arezzo . . . . .	6	184	402
Firenze . . . . .	20	3.973	14.010
Grosseto . . . . .	7	1.768	15.636
Livorno . . . . .	16	2.840	4.254
Lucca . . . . .	6	1.754	20.128
Massa e Carrara . . . . .	12	2.696	78.064
Pisa . . . . .	8	390	1.262
Siena . . . . .	3	825	5.044
<b>TOSCANA . . . . .</b>	<b>78</b>	<b>14.430</b>	<b>138.800</b>



TABELLA III.

*Segue: Riassunto generale geografico*

Anno 1914.

PROVINCIE	NUMERO		
	degli scioperi	degli scioperanti	degli scioperanti giorni
Ancora . . . . .	8	653	2.263
Ascoli Piceno . . . . .	...	...	...
Macerata . . . . .	5	486	2.921
Pesaro e Urbino . . . . .	5	277	2.449
<b>MARCHE . . . . .</b>	<b>18</b>	<b>1.416</b>	<b>7.633</b>
Perugia . . . . . <b>UMBRIA . . . . .</b>	<b>14</b>	<b>3.214</b>	<b>35.693</b>
Roma . . . . . <b>LAZIO . . . . .</b>	<b>39</b>	<b>3.740</b>	<b>15.290</b>
Aquila . . . . .	2	210	1.410
Campobasso . . . . .	1	2)	40
Chieti . . . . .	...	...	...
Teramo . . . . .	...	...	...
<b>ABRUZZI E MOLISE . . . . .</b>	<b>3</b>	<b>230</b>	<b>1.450</b>
Avellino . . . . .	...	...	...
Benevento . . . . .	...	...	...
Caserta . . . . .	7	709	1.756
Napoli . . . . .	71	30.048	146.490
Salerno . . . . .	6	402	573
<b>CAMPANIA . . . . .</b>	<b>84</b>	<b>31.159</b>	<b>148.819</b>
Bari . . . . .	20	8.255	112.336
Foggia . . . . .	7	374	612
Lecce . . . . .	5	467	791
<b>PUGLIE . . . . .</b>	<b>32</b>	<b>9.096</b>	<b>113.739</b>
Potenza . . . . . <b>BASILICATA . . . . .</b>	<b>7</b>	<b>1.953</b>	<b>8.591</b>
Catanzaro . . . . .	6	231	1.206
Cosenza . . . . .	...	...	...
Reggio di Calabria . . . . .	2	29	972
<b>CALABRIE . . . . .</b>	<b>8</b>	<b>260</b>	<b>2.178</b>
Caltanissetta . . . . .	10	1.966	17.092
Catania . . . . .	8	5.414	22.580
Girgenti . . . . .	12	2.562	33.933
Messina . . . . .	2	56	168
Palermo . . . . .	24	2.806	18.716
Siracusa . . . . .	1	57	171
Trapani . . . . .	2	73	61
<b>SICILIA . . . . .</b>	<b>59</b>	<b>12.934</b>	<b>92.721</b>
Cagliari . . . . .	6	1.532	23.123
Sassari . . . . .	1	20	20
<b>SARDEGNA . . . . .</b>	<b>7</b>	<b>1.552</b>	<b>23.143</b>
<b>SCIOPERI NAZIONALI . . . . .</b>	<b>1</b>	<b>18.087</b>	<b>774.101</b>
<b>TOTALE GENERALE . . . . .</b>	<b>782</b>	<b>173.103</b>	<b>2.086.046</b>

TABELLA IV.

Anno 1914.

**Riassunto generale per classi di industrie  
e distribuzione degli scioperanti secondo il sesso**

	INDUSTRIE	Scioperi	Scioperanti			Scioperanti giorni
			nomini	donne	Totale	
I	CACCIA E PESCA					
a	Caccia . . . . .	...	...	...	...	...
b	Pesca . . . . .	...	...	...	...	...
II	INDUSTRIE ESTRATTIVE DEL SOTTOSUOLO					
a	Miniere di metalli . . . . .	1	1.525	...	1.525	1.525
b	» di altri minerali . . . . .	1	773	...	773	1.932
c	» di combustibili . . . . .	5	1.218	...	1.218	22.504
d	» di zolfo . . . . .	23	4.025	...	4.025	52.800
e	Cave di marmo, di pietre e di materiale edilizio	18	2.857	74	2.931	66.265
III	INDUSTRIE DEL LEGNO, DELLA PAGLIA E AFFINI					
a	Conservazione e prima lavorazione del legno . .	1	28	...	28	84
b	Fabbricazione di fusti in legno . . . . .	1	34	...	34	17
c	Lavorazione comune e artistica del legno . . .	25	2.928	53	2.981	18.161
d	Costruzioni navali in legno . . . . .	6	286	20	306	1.563
e	Lavorazione della paglia, dei viminie affini. . .	6	46	472	513	1.741
f	Lavorazione del sughero . . . . .	1	50	...	50	200
IV	INDUSTRIE ALIMENTARI					
a	Molini e pastifici . . . . .	14	816	...	816	13.561
b	Panifici e pasticcerie . . . . .	10	906	1	907	4.892
c	Manipolazione e conservazione di prodotti vegetali	7	1.027	3.444	4.471	14.297
d	Frantoi e stabilimenti enotecnici . . . . .	4	2.987	...	2.987	3.231
e	Fabbricazione di cioccolata, confetture e canditi	1	65	195	260	910
f	Lavorazione del latte f. . . . .	2	501	...	501	1.756
g	Macellazione e conservazione di animali . . .	...	...	...	...	...
V	INDUSTRIE DELLE PELLI E DELLE SPOGLIE ANIMALI					
a	Concia delle pelli . . . . .	6	974	...	974	5.631
b	Fabbricazione di calzature . . . . .	13	824	359	1.183	27.507
c	Lavorazione fina delle pelli. . . . .	3	129	2	131	998
VI	INDUSTRIE DEI BOTTONI E MINUTERIE IN LEGNO, OSSO E AFFINI					
a	Fabbricazione di minuterie in legno, osso e affini.	2	36	39	75	43
b	Fabbricazione di bottoni . . . . .	4	211	209	420	3.711
VII	INDUSTRIE DELLA CARTA E POLIGRAFICHE					
a	Fabbricazione e lavorazione della carta . . . .	7	709	148	857	1.543
b	Industrie poligrafiche . . . . .	27	823	421	1.244	13.735

TABELLA IV.

Anno 1914.

*Segue: Riassunto generale per classi di industrie  
e distribuzione degli scioperanti secondo il sesso*

	INDUSTRIE	Scioperi	Scioperanti			Scioperanti giorni
			nomini	donne	Totale	
VIII	INDUSTRIE METALLURGICHE MECCANICHE E NAVALI					
a	Metallurgia e siderurgia . . . . .	14	1.592	...	1.592	32.260
b	Costruzioni metalliche . . . . .	22	678	69	747	6.220
c	Costruzioni meccaniche . . . . .	68	13.964	159	14.123	144.848
d	Costruzioni navali . . . . .	10	2.118	...	2.118	4.483
IX	MECCANICA DI PRECISIONE E LAVORAZIONE DEI METALLI PREZIOSI					
a	Meccanica di precisione . . . . .	1	170	...	170	6.072
b	Lavorazione dei metalli preziosi . . . . .	1	91	34	125	2.875
c	Fabbricazione di lampadine elettriche . . . . .	...	...	...	...	...
X	LAVORAZIONE DI PIETRE, ARGILLE E SABBIE . . . . .					
a	Lavorazione di marmi e pietre . . . . .	5	82	24	106	330
b	Laterizi . . . . .	20	1.923	189	2.112	38.598
c	Calce, cementi e gesso . . . . .	6	330	7	337	2.098
d	Ceramiche e gres. Materiali refrattari e terre cotte . . . . .	3	153	23	176	691
e	Vetri . . . . .	...	...	...	...	...
XI	COSTRUZIONI EDILIZIE, IDRAULICHE E STRADALI					
a	Costruzioni edilizie . . . . .	47	15.800	...	15.800	193.019
b	Costruzioni idrauliche e marittime. . . . .	19	2.948	11	2.959	11.713
c	Costruzioni stradali e lavori di sterro . . . . .	87	12.947	...	12.947	61.331
XII	INDUSTRIE TESSILI					
a	Seta . . . . .	39	1.123	5.712	6.835	91.370
b	Cotone . . . . .	31	2.314	7.603	9.917	55.757
c	Lana . . . . .	29	1.290	2.215	3.505	74.003
d	Canapa, iuta, lino ecc. . . . .	17	885	2.246	3.131	37.148
e	Tintoria e candeggio dei tessuti . . . . .	1	84	67	151	2.114
XIII	IND. DEL VESTIARIO E DELL'ARRED. DOMESTICO					
a	Industrie del vestiario . . . . .	12	2.369	877	3.246	39.824
b	Industrie dell'arredamento domestico . . . . .	...	...	...	...	...
XIV	INDUSTRIE CHIMICHE					
a	Industrie chimiche . . . . .	18	1.694	450	2.144	11.181
b	Fabbriche di liquori e birra . . . . .	2	42	...	42	25
c	Zuccherifici . . . . .	1	247	13	260	1.560
XV	AZIENDE PER LA PRODUZIONE E DISTR. DI FORZA, LUCE ACQUA E CALORE					
a	Aziende elettriche . . . . .	3	255	...	255	1.500
b	Aziende per la prod. e distr. del gas . . . . .	...	...	...	...	...
c	Aziende per la distrib. dell'acqua . . . . .	...	...	...	...	...

TABELLA IV.

Anno 1914.

*Segue: Riassunto generale per classi di industrie  
e distribuzione degli scioperanti secondo il sesso*

	INDUSTRIE	Scioperi	Scioperanti			Scioperanti giorni
			uomini	donne	Totale	
XVI	INDUSTRIE DEI TRASPORTI					
a	Trasp. su vie ordin., lavoro di carico e scarico e lavoro dei porti . . . . .	(1) 39	17.823	...	17.823	63.304
b	Vetture pubbliche . . . . .	12	958	...	958	3.226
c	Tramvie urbane e interurbane . . . . .	28	13.146	...	13.146	71.615
d	Trasporti ferroviari . . . . .	14	2.910	225	3.135	56.872
e	Trasporti per acqua . . . . .	(8) 13	1.404	1	1.405	15.529
f	Servizi di corrispondenza . . . . .	...	...	...	...	...
XVII	COMMERCIO ED ESERCIZI PUBBLICI					
a	Commercio . . . . .	3	221	...	221	479
b	Esercizi pubblici . . . . .	1	27	10	37	74
c	Divertimenti e spettacoli pubblici. . . . .	12	2.918	...	2.918	8.344
d	Acconciatura della persona . . . . .	...	...	...	...	...
XVIII	MANIFATTURA DEI TABACCHI . . . . .	2	18.144	760	18.904	785.212
XIX	SERVIZI PUBBLICI DIVERSI					
a	Nettezza e sicurezza urbana . . . . .	(1) 10	1.966	...	1.966	2.687
b	Igiene e sanità . . . . .	2	127	...	127	127
c	Servizi vari dipendenti da enti autarchici . . . . .	1	55	...	55	550
XX	SCIOPERI SIMULTANEI IN DIVERSE INDUSTRIE. . . . .	1	400	...	400	400
	Totale . . . . .	(12) 782	146.971	26.132	173.103	2.086.046

TABELLA V.

Cifre percentuali

Anno 1914.

A) *Distribuzione secondo i mesi.*

M E S I	Scioperi	Scioperanti	Scioperanti giorni
Gennaio . . . . .	9,84	8,57	4,89
Febbraio . . . . .	9,33	11,16	6,69
Marzo . . . . .	11,76	8,15	3,44
Aprile . . . . .	13,82	23,45	48,86
Maggio . . . . .	12,78	14,23	17,28
Giugno . . . . .	9,23	6,80	5,65
Luglio . . . . .	9,89	7,55	2,86
Agosto . . . . .	4,96	2,62	1,55
Settembre . . . . .	4,96	4,33	2,20
Ottobre . . . . .	4,61	3,48	3,01
Novembre . . . . .	4,73	5,76	2,25
Dicembre . . . . .	4,09	3,90	1,32
<b>Totale . . . . .</b>	<b>100 —</b>	<b>100 —</b>	<b>100 —</b>

*Distribuzione regionale.*

R E G I O N I	Scioperi	Scioperanti	Scioperanti giorni
Piemonte . . . . .	10,61	7,30	8,18
Liguria . . . . .	5,75	4,78	3,64
Lombardia . . . . .	18,80	17,27	12,92
Veneto . . . . .	8,95	4,96	2,14
Emilia . . . . .	11,13	8,97	7,85
Toscana . . . . .	9,98	8,34	6,65
Marche . . . . .	2,30	0,82	0,37
Umbria . . . . .	1,79	1,85	1,71
Lazio . . . . .	4,99	2,16	0,73
Abruzzi . . . . .	0,37	0,13	0,07
Campania . . . . .	10,61	18,00	7,13
Puglie . . . . .	4,09	5,26	5,45
Basilicata . . . . .	0,90	1,13	0,41
Calabria . . . . .	1,02	0,15	0,01
Sicilia . . . . .	7,67	7,76	4,84
Sardegna . . . . .	0,77	0,68	0,71
Scioperi Nazionali . . . . .	0,27	10,44	37,19
<b>Totale . . . . .</b>	<b>100 —</b>	<b>100 —</b>	<b>100 —</b>

C) *Distribuzione secondo le classi di industrie.*

I N D U S T R I E	Scioperi	Scioperanti	Scioperanti giorni
Caccia e pesca . . . . .	...	...	...
Industrie estrattive del sottosuolo . . . . .	6,14	6,05	6,95
Lavorazione del legno, della paglia e affini . . . . .	5,12	2,26	1,04
Industrie alimentari . . . . .	4,86	5,75	1,85
Lavorazione delle pelli . . . . .	2,81	1,32	1,64
Fabbricazione di bottoni e minuterie in legno, osso e affini . . . . .	0,78	0,29	0,02
Industrie poligrafiche e della carta . . . . .	4,35	1,21	0,87
Industrie siderurgiche, metallurgiche, meccaniche e navali . . . . .	14,58	10,73	9,00
Meccanica di precisione e lavorazione dei metalli preziosi . . . . .	0,25	0,17	0,43
Lavorazione di pietre, argille e sabbie . . . . .	4,35	1,58	1,99
Costruzioni edilizie, idrauliche, stradali e lavori di sterro . . . . .	19,57	18,32	12,75
Industrie tessili . . . . .	14,96	13,60	12,48
Industrie del vestiario e dell'arredamento domestico . . . . .	1,53	1,88	1,91
Industrie chimiche . . . . .	2,69	1,41	0,61
Industrie per la produzione e distribuzione di forza, luce, acqua e calore . . . . .	0,38	0,15	0,07
Industrie dei trasporti e delle comunicazioni . . . . .	13,55	21,07	10,09
Commercio ed esercizi pubblici . . . . .	2,05	1,83	0,43
Manifattura dei tabacchi . . . . .	0,25	10,92	37,64
Servizi pubblici diversi . . . . .	1,66	1,24	0,15
Scioperi simultanei in diverse industrie . . . . .	0,12	0,22	0,08
<b>Totale . . . . .</b>	<b>100 —</b>	<b>100 —</b>	<b>100 —</b>

INDUSTRIE	DURATA DEGLI								SCIOPERI IN GIORNI													
	fino 1		> 1-5		6-10		11-20		21-30		31-50		51-75		76-100		101-150		?		Totale	
	Scioperi	Scioperanti	Scioperi	Scioperanti	Scioperi	Scioperanti	Scioperi	Scioperanti	Scioperi	Scioperanti	Scioperi	Scioperanti	Scioperi	Scioperanti	Scioperi	Scioperanti	Scioperi	Scioperanti	Scioperi	Scioperanti	Scioperi	Scioperanti
Caccia e pesca . . . . .	...	...	...	...	...	...	...	...	...	...	...	...	...	...	...	...	...	...	...	...	...	...
Industrie estrattive del sottosuolo . . . . .	4	1.742	10	2.477	16	2.333	8	1.586	4	1.201	2	411	2	621	...	...	1	96	1	5	48	10.472
Lavorazione del legno, della paglia e affini . . . . .	13	1.088	13	1.386	9	1.051	3	43	2	344	...	...	...	...	...	...	...	...	...	...	40	3.912
Industrie alimentari . . . . .	10	3.432	(1) 15	4.967	9	1.085	2	196	...	...	1	197	1	65	...	...	...	...	...	...	(1) 38	9.942
Lavorazione delle pelli ed altri prodotti animali . . . . .	4	209	6	548	6	967	4	278	...	...	1	6	...	...	1	280	...	...	...	...	22	2.288
Fabbricazione bottoni e minuterie in legno, osso e affini . . . . .	2	75	...	...	4	420	...	...	...	...	...	...	...	...	...	...	...	...	...	...	6	495
Industrie della carta e poligrafiche . . . . .	7	615	8	728	11	541	3	37	1	3	2	37	2	140	...	...	...	...	...	...	34	2.101
Industrie siderurgiche, metallurgiche, meccaniche e navali . . . . .	23	6.781	33	4.550	17	1.030	16	1.480	13	3.027	7	1.408	2	183	2	114	...	...	1	7	114	18.580
Meccanica di precisione e lavorazione di metalli preziosi . . . . .	...	...	...	...	...	...	...	...	1	125	1	170	...	...	...	...	...	...	...	...	2	295
Lavorazione delle pietre, argille e sabbie . . . . .	7	327	10	404	12	702	2	181	2	1.097	...	...	...	...	...	...	...	1	20	34	2.731	
Costruzioni edilizie, idrauliche, stradali e lavori di sterro . . . . .	49	5.147	72	12.019	13	4.089	8	5.658	4	1.664	3	2.927	1	75	...	...	...	...	3	17	153	31.706
Industrie tessili . . . . .	25	4150	46	7.300	20	3.712	14	3.852	6	1.628	4	1.380	...	...	1	1.496	1	22	...	...	(1) 117	23.539
Industrie del vestiario e dell'arredamento domestico . . . . .	1	116	5	194	1	7	4	2.529	1	400	...	...	...	...	...	...	...	...	...	...	12	3.246
Industrie chimiche . . . . .	9	1.283	8	585	1	260	1	60	2	258	...	...	...	...	...	...	...	...	...	...	21	2.446
Produzione e distribuzione di forza, luce, acqua e calore . . . . .	1	22	1	220	...	...	...	...	...	...	1	13	...	...	...	...	...	...	...	...	3	255
Industrie dei trasporti e delle comunicazioni . . . . .	(3) 42	13.137	(4) 32	14.526	(2) 18	2.820	6	2.408	3	2.350	...	...	3	626	...	...	...	...	(1) 2	600	(9) 106	36.467
Commercio ed esercizi pubblici . . . . .	3	240	11	2.476	2	460	...	...	...	...	...	...	...	...	...	...	...	...	...	...	16	3.176
Manifatture dei tabacchi . . . . .	...	...	...	...	...	...	1	817	...	...	1	18.087	...	...	...	...	...	...	...	...	2	18.904
Servizi pubblici diversi . . . . .	(1) 6	1.745	5	238	2	165	...	...	...	...	...	...	...	...	...	...	...	...	...	...	(1) 13	2.148
Scioperi simultanei in diverse industrie . . . . .	1	400	...	...	...	...	...	...	...	...	...	...	...	...	...	...	...	...	...	...	1	400
<b>TOTALE . . . . .</b>	<b>207</b> (4)	<b>40.509</b>	<b>275</b> (5)	<b>52.618</b>	<b>141</b> (2)	<b>19.642</b>	<b>72</b>	<b>19.125</b>	<b>39</b>	<b>12.097</b>	<b>28</b>	<b>24.636</b>	<b>11</b>	<b>1.710</b>	<b>4</b>	<b>1.889</b>	<b>2</b>	<b>118</b>	<b>(1) 8</b>	<b>759</b>	<b>782</b> (12)	<b>173 103</b>
<i>Percentuali . . . . .</i>	{ 26,47	23,50	35,17	30,45	18,03	11,35	9,21	11,05	4,99	6,99	2,94	14,23	1,39	0,99	0,48	0,93	0,20	0,06	1,12	0,45	100 —	100 —

INDUSTRIE	ESITO								
	Completamente favorevole			Prevalentemente favorevole			A metà favorevole		
	Scioperanti	Scioperanti	Scioperanti giorni	Scioperanti	Scioperanti	Scioperanti giorni	Scioperanti	Scioperanti	Scioperanti giorni
Caccia e pesca . . . . .	...	...	...	...	...	...	...	...	...
Industrie estrattive del sottosuolo . . . . .	7	2.212	8.460	2	120	1.535	6	1.489	20.634
Lavorazione del legno, della paglia e affini . . . . .	14	960	1.765	7	799	9.081	2	54	136
Industrie alimentari . . . . .	10	380	1.278	5	4.225	16.335	8	3.614	12.986
Lavorazione delle pelli ed altri prodotti animali . . . . .	5	276	928	5	726	4.849	1	93	184
Fabbricazione bottoni e minuterie in legno, osso e affini . . . . .	1	274	2.603	1	36	252	1	63	31
Industrie della carta e poligrafiche . . . . .	9	795	1.930	3	88	672	5	463	1.187
Industrie siderurgiche, metallurgiche, meccaniche e navali . . . . .	16	1.362	5.035	19	1.276	23.049	11	3.389	36.293
Meccanica di precisione e lavorazione di metalli preziosi . . . . .	...	...	...	...	...	...	...	...	...
Lavorazione delle pietre, argille e sabbie . . . . .	7	216	693	5	457	3.598	6	269	1.981
Costruzioni edilizie, idrauliche, stradali e lavori di sterro . . . . .	37	4.693	11.997	18	11.801	171.652	(2) 20	3.842	29.892
Industrie tessili . . . . .	19	1.867	6.582	10	2.394	12.844	12	1.753	34.479
Industrie del vestiario e dell'arredamento domestico . . . . .	4	261	440	3	2.624	36.568	...	...	...
Industrie chimiche . . . . .	...	...	...	7	835	3.899	2	150	403
Produzione e distribuzione di forza, luce, acqua e calore . . . . .	...	...	...	...	...	...	...	...	...
Industrie dei trasporti e delle comunicazioni . . . . .	(2) 33	12.141	19.278	(1) 8	2.260	30.392	10	2.255	23.583
Commercio ed esercizi pubblici . . . . .	6	1.605	3.434	3	228	237	2	456	2.912
Manifatture dei tabacchi . . . . .	...	...	...	...	...	...	...	...	...
Servizi pubblici diversi . . . . .	4	1.325	1.176	1	30	90	2	90	330
Scioperi simultanei in diverse industrie . . . . .	...	...	...	...	...	...	...	...	...
<b>TOTALE . . . . .</b>	<b>172</b> (2)	<b>28367</b>	<b>65599</b>	<b>97</b> (1)	<b>27899</b>	<b>315.058</b>	<b>88</b> (2)	<b>17980</b>	<b>165036</b>
<i>Percentuali . . . . .</i>	22,99	16,39	3,15	13,49	16,12	15,10	11,46	10,39	7,91

classi di industrie.	ESITO										
	Minimamente favorevole			Sfavorevole			?			Totale	
	Scioperanti	Scioperanti	Scioperanti giorni	Scioperanti	Scioperanti	Scioperanti giorni	Scioperanti	Scioperanti	Scioperanti giorni	Scioperanti	Scioperanti giorni
...	...	...	...	...	...	...	...	...	...	...	...
7	1.261	16.338	22	3.213	87.793	4	2.177	10.216	48	10.472	145.026
9	1.344	5.659	7	255	625	1	500	4.500	40	3.912	21.766
7	860	6.157	8	863	1.891	...	...	...	38	9.942	38.647
5	602	4.877	5	581	23.293	1	10	5	22	2.288	34.136
1	39	182	2	83	686	...	...	...	6	495	3.754
5	209	8.323	10	515	2.831	2	31	335	34	2.101	15.278
27	6.221	49.378	35	5.145	71.340	6	1.187	2.711	114	18.580	187.811
2	295	8.947	...	...	...	...	...	...	2	295	8.947
4	1.157	32.980	11	612	2.465	1	20	?	34	2.731	41.717
24	5.330	19.476	44	5.243	32.031	10	797	1.015	(2) 153	31.706	266.063
24	6.500	42.962	45	10.093	161.991	7	932	1.534	117	23.539	260.392
4	354	2.774	1	7	42	...	...	...	12	3.246	39.824
4	976	6.974	7	325	1.410	1	160	80	21	2.446	12.766
2	35	620	1	220	880	...	...	...	3	255	1.500
17	6.975	69.947	(6) 25	5.496	40.291	(1) 13	7.340	27.055	(9) 106	36.467	210.546
4	487	1.514	1	400	800	...	...	...	16	3.176	8.897
2	18.904	785.212	...	...	...	...	...	...	2	18.904	785.212
2	138	138	(1) 3	165	1.430	1	400	200	(1) 13	2.148	3.364
...	...	...	...	...	...	1	400	400	1	400	400
<b>150</b>	<b>51.687</b>	<b>1.062.508</b>	<b>227</b> (6)	<b>33.216</b>	<b>429.799</b>	<b>48</b> (1)	<b>13.954</b>	<b>48.051</b>	<b>782</b> (12)	<b>173.103</b>	<b>2.086.046</b>
17,98	29,86	50,93	27,89	19,19	20,61	6,19	8,06	2,30	100 —	100 —	100 —

TABELLA VIII.

Durata ed esito.

Anno 1914

DURATA	ESITO															TOTALE					
	Completamente favorevole			Prevalentemente favorevole			A metà favorevole			Minimamente favorevole			Sfavorevole			?			Scioperi	Scioperanti	Scioperanti giorni
	Scioperi	Scioperanti	Scioperanti giorni	Scioperi	Scioperanti	Scioperanti giorni	Scioperi	Scioperanti	Scioperanti giorni	Scioperi	Scioperanti	Scioperanti giorni	Scioperi	Scioperanti	Scioperanti giorni	Scioperi	Scioperanti	Scioperanti giorni			
Fino a 1 giorno . . .	(2) 66	14.709	12.840	13	1.129	971	10	4.577	4.081	40	9.110	8.375	(2) 57	4.665	4.015	21	6.319	5.654	(4) 207	40.509	35.936
> di 1 a 5 giorni	72	10.905	26.812	28	8.249	29.689	41	6.454	17.986	49	11.973	39.081	(5) 76	11.180	30.335	9	3.857	8.634	(5) 275	52.618	152.537
da 6 a 10 »	23	1.848	12.185	(1) 26	4.334	29.215	15	1.738	11.586	24	3.326	21.771	(1) 46	5.244	40.738	7	3.152	22.730	(2) 141	19.642	138.225
» 11 a 20 »	7	795	9.526	14	9.859	114.727	8	767	11.607	18	4.602	67.901	21	2.928	40.392	4	174	2.183	72	19.125	246.336
» 21 a 30 »	2	29	719	10	1.313	29.401	6	1.984	39.676	6	3.154	91.178	13	5.312	117.979	2	305	8.850	39	12.097	287.803
» 31 a 50 »	2	81	3.517	3	2.871	100.651	4	1.400	55.680	9	19.240	815.514	5	1.044	37.399	...	...	...	23	24.636	1.012.761
» 51 a 75 »	...	...	...	2	90	5.215	3	460	24.420	3	260	15.652	3	900	57.076	...	...	...	11	1.710	102.363
» 76 a 100 »	...	...	...	1	54	5.184	...	...	...	...	...	...	3	1.835	90.345	...	...	...	4	1.889	95.529
» 101 a 150 »	...	...	...	...	...	...	...	...	...	1	22	3.036	1	96	11.520	...	...	...	2	118	14.556
?	...	...	...	...	...	...	1	600	?	...	...	...	2	12	?	(1) 6	147	?	(1) 8	759	?
Totale . . . . .	(2) 172	28.367	65.599	(1) 97	27.899	315.053	88	17.960	165.036	150	51.687	1.062.508	(8) 227	33.216	429.799	(1) 48	18.954	48.051	(19) 752	173.103	2.086.046



TABELLA IX.

Cause ed esiti.

Anno 1914.

D O M A N D E	Esito	Scioperi	Scioperanti	Scioperanti-giorni
Salario . . . . .	* C	69	8.494	17.944
	P	23	3.264	27.804
	T	35	6.144	70.605
	M	55	7.626	45.056
	S	102	10.817	91.025
	?	10	1.983	12.246
TOTALE . . . . .		<b>294</b>	<b>38.328</b>	<b>264.680</b>
Orario . . . . .	C	15	4.116	6.846
	P	2	2.850	98.050
	T	5	958	2.468
	M	1	148	74
	S	11	762	13.301
	?	1	1.100	1.100
TOTALE . . . . .		<b>35</b>	<b>9.934</b>	<b>121.839</b>
Disciplina . . . . .	C	17	2.366	6.917
	P	7	468	879
	T	3	167	323
	M	4	226	475
	S	27	2.809	20.326
	?	3	843	2.237
TOTALE . . . . .		<b>61</b>	<b>6.879</b>	<b>31.157</b>
Monopolio del lavoro . . . . .	C	36	7.504	18.422
	P	5	571	5.567
	T	10	2.396	6.857
	M	22	8.767	26.982
	S	24	2.633	42.034
	?	30	7.352	27.023
TOTALE . . . . .		<b>127</b>	<b>29.223</b>	<b>126.885</b>
Sforzo e pericolo . . . . .	C	5	1.351	2.999
	T	1	20	80
	M	3	492	321
	S	3	55	255
TOTALE . . . . .		<b>12</b>	<b>1.918</b>	<b>3.655</b>

\* C = complemento favorevole; P = prevalentemente favorevole; T = a metà favorevole; M = minimamente favorevole; S = sfavorevole; ? = sconosciuto.

TABELLA IX.

*Segue: Cause ed esiti.*

Anno 1914.

D O M A N D E	Esito	Scioperi	Scioperanti	Scioperanti-giorni
Regolamento . . . . .	C	1	21	42
	T	2	282	1.116
	M	2	308	378
	S	6	869	6.812
	?	3	2.656	5.445
TOTALE . . .		14	4.136	13.793
Salario e orario . . . . .	C	5	967	2.956
	P	9	1.670	13.025
	T	3	2.836	6.928
	M	6	1.978	8.173
	S	10	1.652	18.859
TOTALE . . .		33	9.103	49.946
Salario e disciplina . . . . .	C	1	100	100
	P	2	431	9.801
	T	2	154	1.361
	M	4	601	1.866
TOTALE . . .		9	1.286	13.128
Salario e monopolio del lavoro . . . . .	C	3	85	680
	P	15	8.055	53.588
	T	12	3.060	39.943
	M	12	2.625	18.129
	S	10	2.022	16.212
	?	1	20	?
TOTALE . . .		53	15.867	128.552
Salario e regolamento . . . . .	C	4	372	3.575
	P	5	364	3.024
	T	3	360	9.552
	M	5	803	8.782
	S	6	150	1.560
TOTALE . . .		23	2.049	26.493

**LIC**

TABELLA IX.

*Segue: Cause ed esiti.*

Anno 1914.

D O M A N D E	Esito	Scioperi	Scioperanti	Scioperanti-giorni
Salario e sforzo e pericolo . . . . .	P	1	40	160
	T	1	35	35
	M	4	2.442	32.843
	<b>TOTALE . . .</b>	<b>6</b>	<b>2.517</b>	<b>33.038</b>
Salario, orario e monopolio . . . . .	C	3	317	774
	P	8	8.015	79.397
	T	2	207	2.226
	M	9	2.757	62.213
	S	5	3.476	123.650
	<b>TOTALE . . .</b>	<b>27</b>	<b>14.772</b>	<b>268.260</b>
Salario, orario e regolamento . . . . .	P	2	94	2.412
	M	3	18.145	774 149
	<b>TOTALE . . .</b>	<b>5</b>	<b>18.239</b>	<b>776.561</b>
Salario, orario e disciplina . . . . .	M	1	126	378
Salario, orario e sforzo e pericolo . . . . .	P	1	11	99
	T	1	105	945
	M	1	103	5.187
Salario, monopolio e regolamento . . . . .	S	6	491	6.912
	<b>TOTALE . . .</b>	<b>8</b>	<b>699</b>	<b>13.044</b>
	Salario, monopolio e sforzo e pericolo . . . . .	C	1	11
P		3	210	610
T		1	475	889
M		2	631	4.919
<b>TOTALE . . .</b>	<b>7</b>	<b>1.327</b>	<b>6.462</b>	
Salario, disciplina e regolamento . . . . .	P	1	9	36
Salario, disciplina e monopolio . . . . .	C	1	41	8
	T	1	322	17.388
	M	4	656	8.266
	S	1	3	75
<b>TOTALE . . .</b>	<b>7</b>	<b>1.022</b>	<b>25.737</b>	

TABELLA IX.

*Segue: Cause ed esiti.*

Anno 1914

D O M A N D E	Esito	Scioperi	Scioperanti	Scioperanti-giorni
Salario, orario, monopolio e regolamento . . . . .	C	1	30	60
	P	5	799	6.327
	T	1	75	2.622
	M	2	232	2.274
	S	3	1.204	10.281
TOTALE . . .		12	2.340	21.564
Salario, disciplina, monopolio e regolamento . . . . .	C	1	16	368
	T	1	93	232
	M	1	1.750	50.750
	S	1	68	272
TOTALE . . .		4	1.927	51.622
Salario, disciplina, monopolio e sforzo e pericolo . . . . .	M	1	328	328
Salario, orario, monopolio e sforzo e pericolo . . . . .	P	1	224	2.268
	T	1	37	259
	TOTALE . . .		2	261
Salario, orario, disciplina, monopolio e sforzo e pericolo . . . . .	M	1	100	2.830
Salario, orario, monopolio, regolamento e sforzo pericolo . . . . .	M	1	482	3.356
Orario e disciplina . . . . .	C	1	1.525	1.525
	M	1	34	17
	TOTALE . . .		2	1.559
Orario e monopolio . . . . .	C	1	24	96
	P	4	652	11.072
	S	3	705	4.281
TOTALE . . .		8	1.381	15.449
Orario, monopolio e regolamento . . . . .	M	1	37	111
	S	1	240	3.120
TOTALE . . .		2	277	3.231

TABELLA IX.

*Segue: Cause ed esiti.*

Auno 1914.

D O M A N D E	Esito	Scioperi	Scioperanti	Scioperanti-giorni
Disciplina e regolamento . . . . .	T	1	93	184
	M	1	17	187
	S	1	236	14.868
TOTALE . . . . .		3	346	15.239
Disciplina, sforzo e pericolo . . . . .	C	2	544	544
Disciplina, monopolio e regolamento . . . . .	P	1	18	216
Disciplina e monopolio . . . . .	C	4	483	1.699
	P	2	154	718
	T	2	161	1.023
	M	2	293	4.219
	S	5	4.912	55.284
TOTALE . . . . .		15	6.003	62.943
Monopolio e sforzo e pericolo . . . . .	M	1	30	240
Monopolio e regolamento . . . . .	C	1	?	?
	S	2	112	672
TOTALE . . . . .		3	112	672

TABELLA X.

Direzione

ed Esito

Anno 1914

DIREZIONE	Completamente favorevole			Prevalentemente favorevole			A metà favorevole		
	Scioperi	Scioperanti	Scioperanti giorni	Scioperi	Scioperanti	Scioperanti giorni	Scioperi	Scioperanti	Scioperanti giorni
	Leghe e Camere del Lavoro . . . . .	89	12.639	30.768	58	21.373	254.738	43	10.625
Federazioni di mestiere aderenti alla Confederazione generale del Lavoro . . . . .	11	3.760	11.888	12	2.260	33.771	7	1.384	6.824
Camere del Lavoro e Federazioni di mestiere . . . . .	4	295	1.883	5	988	5.782	8	2.017	42.245
Organizzazioni cattoliche . . . . .	...	...	...	2	340	2.420	...	...	...
Organizzazioni socialiste e cattoliche . . . . .	2	1.359	3.688	1	87	2.349	1	688	688
Organizzazioni varie . . . . .	6	4.763	4.793	8	1.801	12.899	1	35	35
Organizzazioni sconosciute . . . . .	...	...	...	...	...	...	...	...	...
<b>Totale . . . . .</b>	<b>112</b>	<b>22.816</b>	<b>53.020</b>	<b>86</b>	<b>26.849</b>	<b>311.959</b>	<b>60</b>	<b>14.749</b>	<b>152.914</b>
Nessuna organizzazione . . . . .	60	5.541	12.579	11	1.050	3.094	28	3.231	12.122
<b>Totale generale . . . . .</b>	<b>172</b>	<b>28.367</b>	<b>65.599</b>	<b>97</b>	<b>27.899</b>	<b>315.053</b>	<b>88</b>	<b>17.980</b>	<b>165.036</b>

ESITO

Minimamente favorevole			Sfavorevole			?			Totale			Percentuali		
Scioperi	Scioperanti	Scioperanti giorni	Scioperi	Scioperanti	Scioperanti giorni	Scioperi	Scioperanti	Scioperanti giorni	Scioperi	Scioperanti	Scioperanti giorni	Scioperi	Scioperanti	Scioperanti giorni
58	11.873	96.027	59	10.487	208.187	19	8.172	29.561	<b>326</b>	<b>75.169</b>	<b>722.403</b>	<i>41,68</i>	<i>43,42</i>	<i>34,63</i>
13	21.987	800.276	19	1.321	15.345	7	446	3.721	<b>69</b>	<b>31.158</b>	<b>871.825</b>	<i>8,82</i>	<i>17,99</i>	<i>41,79</i>
11	2.532	56.078	4	664	15.626	2	1.360	7.520	<b>34</b>	<b>7.856</b>	<b>129.134</b>	<i>4,40</i>	<i>3,54</i>	<i>6,19</i>
1	150	150	2	191	1.634	2	390	332	<b>7</b>	<b>1.071</b>	<b>4.536</b>	<i>0,80</i>	<i>0,62</i>	<i>0,21</i>
...	...	...	1	1.495	63.000	...	...	...	<b>5</b>	<b>3.629</b>	<b>69.725</b>	<i>0,64</i>	<i>2,09</i>	<i>3,34</i>
12	5.949	78.030	13	6.014	65.076	3	1.119	3.328	<b>48</b>	<b>19.681</b>	<b>164.161</b>	<i>5,49</i>	<i>11,37</i>	<i>7,87</i>
...	...	...	...	...	...	...	...	...	...	...	...	...	...	...
<b>95</b>	<b>42.491</b>	<b>1.030.561</b>	<b>98</b>	<b>20.172</b>	<b>368.868</b>	<b>33</b>	<b>11.487</b>	<b>44.462</b>	<b>484</b>	<b>138.564</b>	<b>1.961.784</b>	<i>61,83</i>	<i>79,03</i>	<i>94,03</i>
55	9.196	31.947	129	13.044	60.931	15	2.467	3.589	<b>298</b>	<b>34.539</b>	<b>124.262</b>	<i>38,17</i>	<i>20,97</i>	<i>5,97</i>
<b>150</b>	<b>51.687</b>	<b>1.062.508</b>	<b>227</b>	<b>33.216</b>	<b>429.799</b>	<b>48</b>	<b>13.954</b>	<b>48.051</b>	<b>782</b>	<b>173.103</b>	<b>2.086.046</b>	<i>100—</i>	<i>100—</i>	<i>100—</i>



2° - ANNO 1915



TABELLA I.

Distribuzione secondo i mesi.

Anno 1915.

M E S I	Caccia e pesca			Industrie estrattive del sottosuolo			Lavorazione del legno, della paglia e affini		
	Scioperi	Scioperanti	Scioperanti-giorni	Scioperi	Scioperanti	Scioperanti-giorni	Scioperi	Scioperanti	Scioperanti-giorni
Gennaio	...	...	...	3	570	1.902	3	344	1.048
Febbraio	...	...	...	1	42	462	1	13	13
Marzo	...	...	...	2	88	240	4	132	1.116
Aprile	...	...	...	4	275	7.121	1	90	360
Maggio	...	...	...	4	1.184	5.286	...	...	...
Giugno	...	...	...	3	1.195	6.955	...	...	...
Luglio	...	...	...	2	410	1.230	1	10	60
Agosto	...	...	...	3	289	926	...	...	...
Settembre	...	...	...	...	...	...	1	54	2.160
Ottobre	...	...	...	3	463	2.646	3	352	989
Novembre	...	...	...	1	80	400	2	107	2.188
Dicembre	...	...	...	5	1.838	7.680	...	...	...
Totale	...	...	...	31	6.434	34.848	16	1.102	7.934

M E S I	Industrie alimentari			Lavorazione delle pelli ed altri prodotti animali			Fabbricazione di bottoni e minuterie in legno, osso e affini			Industrie poligrafiche e della carta		
	Scioperi	Scioperanti	Scioperanti-giorni	Scioperi	Scioperanti	Scioperanti-giorni	Scioperi	Scioperanti	Scioperanti-giorni	Scioperi	Scioperanti	Scioperanti-giorni
(1) 6	1.140	15.072	1	48	72	...	...	...	...	...	...	...
2	153	396	1	66	33	1	19	342	1	41	205	
1	630	7.560	...	...	...	1	7	7	2	29	186	
2	32	47	5	563	2.044	...	...	...	...	...	...	
3	79	447	...	...	...	...	...	...	1	149	149	
2	24	231	8	1.192	4.468	...	...	...	2	24	19	
...	...	...	2	266	564	...	...	...	1	12	96	
1	23	161	5	347	1.258	...	...	...	...	...	...	
2	465	476	7	419	1.856	1	32	416	...	...	...	
...	...	...	2	25	164	...	...	...	4	1.643	24.893	
2	900	19.350	8	456	1.679	...	...	...	1	10	50	
3	318	1.960	2	314	1.875	...	...	...	2	98	2.282	
(1) 24	3.764	45.700	41	3.696	14.013	3	58	765	14	2.006	27.880	

M E S I	Industrie siderurgiche, metallurgiche, meccaniche e navali			Meccanica di precisione e lavorazione dei metalli preziosi			Lavorazione delle pietre, argille e sabbie		
	Scioperi	Scioperanti	Scioperanti-giorni	Scioperi	Scioperanti	Scioperanti-giorni	Scioperi	Scioperanti	Scioperanti-giorni
Gennaio	4	1.468	2.601	...	...	...	...	...	...
Febbraio	7	1.788	6.590	...	...	...	...	...	...
Marzo	15	2.418	10.294	...	...	...	1	100	300
Aprile	13	3.726	17.389	...	...	...	3	181	399
Maggio	4	1.346	2.702	...	...	...	1	14	7
Giugno	4	1.082	2.258	...	...	...	1	10	60
Luglio	5	804	2.701	...	...	...	1	130	130
Agosto	7	792	1.968	...	...	...	1	34	34
Settembre	9	568	1.642	1	94	94	1	12	132
Ottobre	15	4.875	19.256	1	198	1.960	2	107	869
Novembre	11	2.502	5.761	1	125	354	2	158	558
Dicembre	4	603	1.960	...	...	...	...	...	...
Totale	98	21.072	75.122	3	417	2.428	13	746	2.489

M E S I	Costruzioni edilizie, idrauliche, stradali e lavori di sterro			Industrie tessili			Industrie del vestiario e dell'arredamento domestico			Industrie chimiche		
	Scioperi	Scioperanti	Scioperanti-giorni	Scioperi	Scioperanti	Scioperanti-giorni	Scioperi	Scioperanti	Scioperanti-giorni	Scioperi	Scioperanti	Scioperanti-giorni
7	1.645	15.572	5	469	2.144	...	...	...	...	...	...	...
6	656	3.631	6	452	2.987	...	...	...	...	...	...	...
15	1.953	4.543	5	539	2.059	...	...	...	1	101	1.919	
13	1.300	3.444	11	2.046	6.437	...	...	...	...	...	...	
7	628	2.931	4	249	706	...	...	...	1	27	216	
4	218	1.220	10	2.409	5.162	...	...	...	1	97	97	
6	345	770	15	2.862	12.391	...	...	...	...	...	...	
3	443	1.081	12	2.068	13.107	...	...	...	...	...	...	
4	380	755	12	32.436	200.476	1	524	2.620	3	218	446	
4	407	422	17	4.647	37.741	2	262	262	...	...	...	
4	208	514	13	7.031	41.619	1	91	91	1	21	10	
1	30	150	5	1.466	8.590	1	155	310	...	...	...	
74	8.213	35.033	115	56.665	333.419	5	1.032	3.283	7	464	2.688	

M E S I	Industrie per la produzione e distribuzione di forza, luce, acqua e calore			Industrie dei trasporti e delle comunicazioni			Commercio ed esercizi pubblici		
	Scioperi	Scioperanti	Scioperanti-giorni	Scioperi	Scioperanti	Scioperanti-giorni	Scioperi	Scioperanti	Scioperanti-giorni
Gennaio	1	736	9.568	8	3.006	3.033	2	54	54
Febbraio	...	...	...	8	2.657	5.913	1	8	16
Marzo	...	...	...	(1) 13	4.947	20.950	1	130	780
Aprile	...	...	...	(1) 10	6.460	27.509	...	...	...
Maggio	...	...	...	6	2.113	3.518	...	...	...
Giugno	...	...	...	3	76	53	1	100	250
Luglio	...	...	...	1	75	?	...	...	...
Agosto	...	...	...	4	630	1.010	...	...	...
Settembre	2	57	91	2	700	2.400	...	...	...
Ottobre	...	...	...	3	345	740	1	24	24
Novembre	...	...	...	2	218	4.054	...	...	...
Dicembre	...	...	...	11	1.152	3.017	...	...	...
Totale	3	793	9.659	(2) 71	22.379	72.197	6	316	1.124

M E S I	Manifattura dei tabacchi			Servizi pubblici diversi			Scioperi simultanei in diverse industrie			T O T A L I		
	Scioperi	Scioperanti	Scioperanti-giorni	Scioperi	Scioperanti	Scioperanti-giorni	Scioperi	Scioperanti	Scioperanti-giorni	Scioperi	Scioperanti	Scioperanti-giorni
1	80	480	1	29	493	...	...	...	(1) 42	9.550	52.039	
...	...	...	1	57	57	...	...	...	36	5.952	20.645	
1	50	50	2	188	245	...	...	...	(1) 64	11.312	50.249	
...	...	...	3	577	2.004	...	...	...	(2) 65	15.250	68.754	
...	...	...	...	...	...	...	...	...	31	5.789	15.962	
...	...	...	...	...	...	...	...	...	39	6.427	20.773	
...	...	...	...	...	...	...	...	...	34	4.914	17.942	
...	...	...	...	...	...	...	...	...	36	4.626	19.545	
1	155	155	...	...	...	...	...	...	47	36.114	213.719	
...	...	...	2	290	430	...	...	...	59	18.638	90.416	
...	...	...	1	320	160	...	...	...	50	12.227	76.788	
...	...	...	2	333	359	...	...	...	36	6.307	28.133	
3	285	685	12	1.794	3.748	...	...	...	(3) 539	132.136	673.015	

N.B. I numeri tra parentesi indicano per quanti scioperi non si conosce il numero degli scioperanti.

TABELLA II.

Distribuzione geografica degli sciò

REGIONI	Caccia e pesca			Industrie estrattive del sottosuolo			Lavorazione del legno, della paglia e affini		
	Scioperi	Scioperanti	Scioperanti-giorni	Scioperi	Scioperanti	Scioperanti-giorni	Scioperi	Scioperanti	Scioperanti-giorni
Piemonte	...	...	...	1	226	678	...	...	...
Liguria	...	...	...	...	...	...	...	...	...
Lombardia	...	...	...	...	...	...	6	469	3.232
Veneto	...	...	...	2	57	313	3	87	828
Emilia	...	...	...	...	...	...	...	...	...
Toscana	...	...	...	2	798	3.952	1	10	60
Marche	...	...	...	...	...	...	1	27	108
Umbria	...	...	...	1	43	258	...	...	...
Lazio	...	...	...	...	...	...	...	...	...
Abruzzi	...	...	...	...	...	...	...	...	...
Campania	...	...	...	...	...	...	3	447	3.082
Puglie	...	...	...	...	...	...	...	...	...
Basilicata	...	...	...	...	...	...	...	...	...
Calabria	...	...	...	...	...	...	...	...	...
Sicilia	...	...	...	22	4.854	27.977	2	62	574
Sardegna	...	...	...	3	456	1.670	...	...	...
Regno	...	...	...	31	6.434	34.848	16	1.102	7.934

REGIONI	Industrie siderurgiche, metallurgiche, meccaniche e navali			Meccanica di precisione e lavorazione dei metalli preziosi			Lavorazione delle pietre, argille e sabbie		
	Scioperi	Scioperanti	Scioperanti-giorni	Scioperi	Scioperanti	Scioperanti-giorni	Scioperi	Scioperanti	Scioperanti-giorni
Piemonte	12	2.569	10.126	...	...	...	1	78	78
Liguria	21	3.756	14.134	...	...	...	...	...	...
Lombardia	50	11.914	36.761	3	417	2.428	3	235	547
Veneto	1	78	78	...	...	...	1	14	7
Emilia	2	1.417	2.586	...	...	...	1	34	34
Toscana	5	146	1.197	...	...	...	3	259	897
Marche	1	900	5.775	...	...	...	...	...	...
Umbria	...	...	...	...	...	...	...	...	...
Lazio	...	...	...	...	...	...	3	46	446
Abruzzi	...	...	...	...	...	...	...	...	...
Campania	3	1.032	3.575	...	...	...	1	80	480
Puglie	1	34	306	...	...	...	...	...	...
Basilicata	...	...	...	...	...	...	...	...	...
Calabria	...	...	...	...	...	...	...	...	...
Sicilia	2	126	584	...	...	...	...	...	...
Sardegna	...	...	...	...	...	...	...	...	...
Regno	98	21.972	75.122	3	417	2.428	13	746	2.489

REGIONI	Industrie per la produzione e distribuzione di forza, luce, acqua e calore			Industrie dei trasporti e delle comunicazioni			Commercio ed esercizi pubblici		
	Scioperi	Scioperanti	Scioperanti-giorni	Scioperi	Scioperanti	Scioperanti-giorni	Scioperi	Scioperanti	Scioperanti-giorni
Piemonte	...	...	...	5	865	26.801	2	178	828
Liguria	...	...	...	(1) 16	6.320	8.755	...	...	...
Lombardia	1	736	9.568	7	3.058	4.700	2	108	266
Veneto	...	...	...	...	...	...	1	24	24
Emilia	...	...	...	1	19	38	...	...	...
Toscana	1	40	40	4	1.435	4.440	...	...	...
Marche	...	...	...	...	...	...	...	...	...
Umbria	...	...	...	1	70	70	...	...	...
Lazio	1	17	51	10	1.002	1.479	...	...	...
Abruzzi	...	...	...	...	...	...	...	...	...
Campania	...	...	...	(1) 18	7.716	22.113	...	...	...
Puglie	...	...	...	...	...	...	...	...	...
Basilicata	...	...	...	...	...	...	...	...	...
Calabria	...	...	...	2	69	1.084	...	...	...
Sicilia	...	...	...	7	1.825	2.717	1	6	6
Sardegna	...	...	...	...	...	...	...	...	...
Regno	3	793	9.659	(2) 71	22.379	72.197	6	316	1.124

peri nelle varie classi di industrie.

Anno 1915.

Scioperi	Scioperanti	Scioperanti-giorni	Industrie alimentari			Lavorazione delle pelli e altri prodotti animali			Fabbricazione di bottoni e minuterie in legno, osso e affini			Industrie poligrafiche e della carta		
			Scioperi	Scioperanti	Scioperanti-giorni	Scioperi	Scioperanti	Scioperanti-giorni	Scioperi	Scioperanti	Scioperanti-giorni	Scioperi	Scioperanti	Scioperanti-giorni
1	200	800	8	610	3.852	1	7	7	2	1.551	24.522			
2	21	208	2	175	435	...	...	...	2	11	147			
1	3	18	18	1.501	4.688	1	19	342	3	58	222			
2	21	199	2	173	144	1	32	416	1	91	2.275			
2	95	826	7	1.119	4.663	...	...	...	3	122	546			
...	...	...	1	19	152	...	...	...	1	149	149			
(1) 2	100	800	...	...	...	...	...	...	2	24	19			
8	3.012	41.629	2	79	239	...	...	...	...	...	...			
5	292	1.020	...	...	...	...	...	...	...	...	...			
...	...	...	...	...	...	...	...	...	...	...	...			
1	20	200	1	20	40	...	...	...	...	...	...			
(1) 24	3.764	45.700	41	3.696	14.013	3	58	765	14	2.006	27.880			

Scioperi	Scioperanti	Scioperanti-giorni	Costruzioni edilizie, idrauliche, stradali e lavori di sterro			Industrie tessili			Industrie del vestiario e dell'arredamento domestico			Industrie chimiche		
			Scioperi	Scioperanti	Scioperanti-giorni	Scioperi	Scioperanti	Scioperanti-giorni	Scioperi	Scioperanti	Scioperanti-giorni	Scioperi	Scioperanti	Scioperanti-giorni
6	1.402	16.515	38	9.922	93.323	...	...	...	...	...	...	...	...	...
4	360	675	4	2.965	9.878	...	...	...	1	16	16			
8	472	1.958	42	38.830	211.550	3	258	413	1	21	10			
12	1.880	4.450	9	1.579	5.707	...	...	...	2	128	2.135			
4	327	1.312	4	644	7.734	2	774	2.870	...	...	...			
22	1.998	5.424	10	1.978	2.923	...	...	...	1	97	97			
3	565	1.695	...	...	...	...	...	...	...	...	...			
3	515	1.305	...	...	...	...	...	...	1	176	352			
2	90	290	...	...	...	...	...	...	1	26	78			
1	150	600	...	...	...	...	...	...	...	...	...			
1	20	80	8	747	2.304	...	...	...	...	...	...			
4	119	223	...	...	...	...	...	...	...	...	...			
2	223	305	...	...	...	...	...	...	...	...	...			
1	62	186	...	...	...	...	...	...	...	...	...			
1	30	15	...	...	...	...	...	...	...	...	...			
74	8.213	35.033	115	56.665	333.419	5	1.032	3.283	7	464	2.688			

Scioperi	Scioperanti	Scioperanti-giorni	Manifattura dei tabacchi			Servizi pubblici diversi			Scioperi simultanei in diverse industrie			TOTALI		
			Scioperi	Scioperanti	Scioperanti-giorni	Scioperi	Scioperanti	Scioperanti-giorni	Scioperi	Scioperanti	Scioperanti-giorni	Scioperi	Scioperanti	Scioperanti-giorni
...	...	...	1	486	1.813	...	...	...	...	...	78	18.094	179.143	
...	...	...	...	...	...	...	...	...	...	...	(1) 50	13.603	34.040	
...	...	...	...	...	...	...	...	...	...	...	150	58.117	276.943	
...	...	...	...	...	...	...	...	...	...	...	32	3.850	13.560	
...	...	...	...	...	...	...	...	...	...	...	21	3.589	17.665	
1	50	50	3	57	57	...	...	...	...	...	65	8.887	25.645	
...	...	...	...	740	530	...	...	...	...	...	7	1.660	7.879	
...	...	...	...	...	...	...	...	...	...	...	6	804	1.985	
...	...	...	...	...	...	...	...	...	...	...	(1) 21	1.305	3.163	
...	...	...	1	41	41	...	...	...	...	...	2	191	641	
...	...	...	3	334	550	...	...	...	...	...	(1) 47	13.467	74.052	
1	80	480	3	136	757	...	...	...	...	...	14	661	2.786	
...	...	...	...	...	...	...	...	...	...	...	4	292	1.389	
...	...	...	...	...	...	...	...	...	...	...	36	6.955	32.084	
1	155	155	...	...	...	...	...	...	...	...	6	661	2.040	
3	285	685	12	1.794	3.748	...	...	...	...	...	(2) 539	182.136	673.015	

TABELLA III.

**Riassunto generale geografico.**

**Anno 1915.**

P R O V I N C I E	N U M E R O		
	degli scioperi	degli scioperanti	degli scioperanti giorni
Alessandria . . . . .	7	1.394	25.424
Cuneo . . . . .	3	288	683
Novara . . . . .	35	10.242	103.787
Torino . . . . .	33	6.170	49.249
<b>PIEMONTE . . . . .</b>	<b>78</b>	<b>18.094</b>	<b>179.143</b>
Genova . . . . .	(1) 49	13.585	33.986
Porto Maurizio . . . . .	1	18	54
<b>LIGURIA . . . . .</b>	<b>(1) 50</b>	<b>13.603</b>	<b>34.040</b>
Bergamo . . . . .	8	1.806	9.992
Brescia . . . . .	13	2.639	9.574
Como . . . . .	11	956	2.326
Cremona . . . . .	5	261	1.451
Mantova . . . . .	1	54	2.160
Milano . . . . .	109	51.908	250.032
Pavia . . . . .	3	493	1.408
Sondrio . . . . .	...	...	...
<b>LOMBARDIA . . . . .</b>	<b>150</b>	<b>58.117</b>	<b>276.943</b>
Belluno . . . . .	...	...	...
Padova . . . . .	3	756	3.133
Rovigo . . . . .	5	232	2.832
Treviso . . . . .	4	527	661
Udine . . . . .	7	714	1.229
Venezia . . . . .	4	262	1.188
Verona . . . . .	3	820	2.300
Vicenza . . . . .	6	539	2.217
<b>VENETO . . . . .</b>	<b>32</b>	<b>3.850</b>	<b>13.560</b>
Bologna . . . . .	3	143	1.714
Ferrara . . . . .	3	204	5.999
Forlì . . . . .	1	524	2.620
Modena . . . . .	...	...	...
Parma . . . . .	3	272	197
Piacenza . . . . .	4	145	548
Ravenna . . . . .	2	258	306
Reggio Emilia . . . . .	5	2.043	6.281
<b>EMILIA . . . . .</b>	<b>21</b>	<b>3.589</b>	<b>17.665</b>
Arezzo . . . . .	6	374	1.454
Firenze . . . . .	21	2.857	7.377
Grosseto . . . . .	2	760	3.908
Livorno . . . . .	12	1.792	4.998
Lucca . . . . .	7	430	957
Massa e Carrara . . . . .	2	288	35
Pisa . . . . .	12	2.126	3.756
Siena . . . . .	3	260	3.160
<b>TOSCANA . . . . .</b>	<b>65</b>	<b>8.887</b>	<b>25.645</b>

TABELLA III.

Segue: Riassunto generale geografico.

Anno 1915.

PROVINCIE	NUMERO		
	degli scioperi	degli scioperanti	degli scioperanti giorni
Ancona . . . . .	3	1.076	6.032
Ascoli Piceno . . . . .	1	75	225
Macerata . . . . .	...	...	...
Pesaro e Urbino . . . . .	3	509	1.622
<b>MARCHE . . . . .</b>	<b>7</b>	<b>1.660</b>	<b>7.879</b>
Perugia . . . . . <b>UMBRIA . . . . .</b>	<b>6</b>	<b>804</b>	<b>1.985</b>
Roma . . . . . <b>LAZIO . . . . .</b>	<b>(1) 21</b>	<b>1.305</b>	<b>3.163</b>
Aquila . . . . .	1	41	41
Campobasso . . . . .	...	...	...
Chieti . . . . .	...	...	...
Teramo . . . . .	1	150	600
<b>ABRUZZI E MOLISE . . . . .</b>	<b>2</b>	<b>191</b>	<b>641</b>
Avellino . . . . .	...	...	...
Benevento . . . . .	...	...	...
Caserta . . . . .	3	673	7.801
Napoli . . . . .	(1) 42	12.596	58.510
Salerno . . . . .	2	198	7.741
<b>CAMPANIA . . . . .</b>	<b>(1) 47</b>	<b>13.467</b>	<b>74.052</b>
Bari . . . . .	11	492	2.143
Foggia . . . . .	1	15	15
Lecce . . . . .	2	154	628
<b>PUGLIE . . . . .</b>	<b>14</b>	<b>661</b>	<b>2.786</b>
Potenza . . . . . <b>BASILICATA . . . . .</b>	...	...	...
Catanzaro . . . . .	3	127	1.142
Cosenza . . . . .	...	...	...
Reggio Calabria . . . . .	1	165	247
<b>CALABRIE . . . . .</b>	<b>4</b>	<b>292</b>	<b>1.389</b>
Caltanissetta . . . . .	13	2.087	11.483
Catania . . . . .	2	125	117
Girgenti . . . . .	14	4.467	19.094
Messina . . . . .	2	48	300
Palermo . . . . .	4	166	904
Siracusa . . . . .	...	...	...
Trapani . . . . .	1	62	186
<b>SICILIA . . . . .</b>	<b>36</b>	<b>6.955</b>	<b>32.084</b>
Cagliari . . . . .	4	611	1.825
Sassari . . . . .	2	50	215
<b>SARDEGNA . . . . .</b>	<b>6</b>	<b>661</b>	<b>2.040</b>
<b>TOTALE DEL REGNO . . . . .</b>	<b>(3) 539</b>	<b>132.136</b>	<b>673.015</b>

RIASSUNTO GENERALE PER CLASSI DI INDUSTRIE  
E DISTRIBUZIONE DEGLI SCIOPERANTI SECONDO IL SESSO.

	INDUSTRIE	Scioperi	Scioperanti			Scioperanti giorni
			uomini	donne	Totale	
I	CACCIA E PESCA					
a	Caccia . . . . .	...	...	...	...	...
b	Pesca . . . . .	...	...	...	...	...
II	INDUSTRIE ESTRATTIVE DEL SOTTOSUOLO					
a	Miniere di metalli . . . . .	3	948	...	948	4.230
b	» di altri minerali . . . . .	1	20	23	43	258
c	» di combustibili . . . . .	3	317	...	317	1.613
d	» di zolfo . . . . .	22	4.854	...	4.854	27.977
e	Cave di marmo, di pietre e di materiale edilizio.	2	182	90	272	770
III	INDUSTRIE DEL LEGNO, DELLA PAGLIA E AFFINI					
a	Conservazione e prima lavorazione del legno. .	1	27	...	27	108
b	Fabbricazione di fusti in legno . . . . .	...	...	...	...	...
c	Lavorazione comune e artistica del legno . . .	12	958	...	958	5.006
d	Costruzioni navali in legno . . . . .	...	...	...	...	...
e	Lavorazione della paglia, dei vimini e affini . .	3	34	83	117	2.820
f	Lavorazione del sughero . . . . .	...	...	...	...	...
IV	INDUSTRIE ALIMENTARI					
a	Molini e pastifici . . . . .	13	2.675	10	2.685	36.344
b	Panifici e pasticcerie . . . . .	7	406	...	406	1.562
c	Manipolazione e conservazione di prodotti vegetali	1	23	...	23	34
d	Frantoi e stabilimenti enotecnici . . . . .	...	...	...	...	...
e	Fabbricazione di cioccolata, confetture e canditi	...	...	...	...	...
f	Lavorazione del latte . . . . .	1	630	...	630	7.560
g	Macellazione e conservazione di animali . . .	(1) 2	20	...	20	200
V	INDUSTRIE DELLE PELLI E DELLE SPOGLIE ANIMALI					
a	Concia delle pelli . . . . .	12	1.390	57	1.447	5.525
b	Fabbricazione di calzature . . . . .	23	1.299	445	1.744	7.457
c	Lavorazione fina delle pelli . . . . .	6	337	168	505	1.031
VI	INDUSTRIE DEI BOTTONI E MINUTERIE IN LEGNO, OSSEO E AFFINI					
a	Fabbricazione di minuterie in legno, osso e affini.	...	...	...	...	...
b	Fabbricazione di bottoni . . . . .	3	20	38	58	765
VII	INDUSTRIE DELLA CARTA E POLIGRAFICHE					
a	Fabbricazione e lavorazione della carta. . . . .	6	793	1.058	1.851	25.326
b	Industrie poligrafiche. . . . .	8	99	56	155	2.554

TABELLA IV.

Anno 1915.

*Segue: Riassunto generale per classi di industrie  
e distribuzione degli scioperanti secondo il sesso.*

	INDUSTRIE	Scioperi	Scioperanti			Scioperanti giorni
			uomini	donne	Totale	
VIII	INDUSTRIE METALLURGICHE, MECCANICHE E NAVALI					
a	Metallurgia e siderurgia . . . . .	28	3.966	127	4.093	12.242
b	Costruzioni metalliche . . . . .	6	480	...	480	1.707
c	Costruzioni meccaniche . . . . .	52	13.626	928	14.554	48.146
d	Costruzioni navali . . . . .	12	2.845	...	2.845	13.027
IX	MECCANICA DI PRECISIONE E LAVORAZIONE DEI METALLI PREZIOSI					
a	Meccanica di precisione . . . . .	2	208	11	219	448
b	Lavorazione dei metalli preziosi . . . . .	...	...	...	...	...
c	Fabbricazione di lampadine elettriche . . . . .	1	7	191	198	1.980
X	LAVORAZIONE DI PIETRE, ARGILLE E SABBIE					
a	Lavorazione di marmi e pietre . . . . .	1	14	...	14	7
b	Laterizi . . . . .	5	281	10	291	999
c	Calce, cementi e gesso . . . . .	2	114	...	114	582
d	Ceramiche e gres. Materiali refrattari e terre cotte.	2	225	...	225	487
e	Vetri . . . . .	3	102	...	102	414
XI	COSTRUZIONI EDILIZIE IDRAULICHE STRADALI					
a	Costruzioni edilizie . . . . .	13	1.034	60	1.094	2.712
b	Costruzioni idrauliche e marittime . . . . .	7	399	17	416	1.969
c	Costruzioni stradali e lavori di sterro. . . . .	54	6.684	19	6.703	30.352
XII	INDUSTRIE TESSILI					
a	Seta . . . . .	25	63	3.905	3.968	18.698
b	Cotone . . . . .	41	11.712	31.455	43.167	237.196
c	Lana . . . . .	36	1.008	4.362	5.370	57.980
d	Canapa, juta, lino ecc. . . . .	9	2.793	1.107	3.900	18.993
e	Tintoria e candeggio dei tessuti . . . . .	4	231	29	260	552
XIII	IND. DEL VESTIARIO E DELL'ARREDAMENTO DOM.					
a	Industrie del vestiario . . . . .	5	96	936	1.032	3.283
b	Industrie dell'arredamento domestico . . . . .	...	...	...	...	...
XIV	INDUSTRIE CHIMICHE					
a	Industrie chimiche . . . . .	5	240	107	347	753
b	Fabbriche di liquori e birra . . . . .	1	16	...	16	16
c	Zuccherifici . . . . .	1	101	...	101	1.919
XV	AZIENDE PER LA PRODUZIONE E DISTR. DI FORZA, LUCE ACQUA E CALORE					
a	Aziende elettriche . . . . .	1	17	...	17	51
b	Aziende per la prod. e distr. del gas . . . . .	2	776	...	776	9.608
c	Aziende per la distrib. dell'acqua . . . . .	...	...	...	...	...

*Segue: Riassunto generale per classi di industrie e distribuzione degli scioperanti secondo il sesso.*

	INDUSTRIE	Scioperi	Scioperanti			Scioperanti giorni
			uomini	donne	Totale	
<b>XVI</b>	<b>INDUSTRIE DEI TRASPORTI</b>					
a	Trasp. su vie ordinarie, lavoro di carico e scarico e lavoro dei porti . . . . .	30	10.070	...	10.070	22.953
b	Vetture pubbliche . . . . .	9	777	...	777	1.270
c	Tramvie urbane e interurbane . . . . .	9	4.663	...	4.663	3.967
d	Trasporti ferroviari . . . . .	23	6.867	2	6.869	44.007
e	Trasporti per acqua . . . . .	...	...	...	...	...
f	Servizi di corrispondenza . . . . .	...	...	...	..	...
<b>XVII</b>	<b>COMMERCIO ED ESERCIZI PUBBLICI</b>					
a	Commercio . . . . .	3	236	...	236	1.036
b	Esercizi pubblici . . . . .	3	56	24	80	88
c	Divertimenti e spettacoli pubblici . . . . .	...	...	...	...	...
d	Acconciatura della persona . . . . .	...	...	...	..	...
<b>XVIII</b>	<b>MANIFATTURE DEI TABACCHI . . . . .</b>	3	155	130	285	685
<b>XIX</b>	<b>SERVIZI PUBBLICI DIVERSI</b>					
a	Nettezza e sicurezza urbana . . . . .	10	1.636	1	1.637	3.641
b	Igiene e sanità . . . . .	2	97	60	157	107
c	Servizi vari dipendenti da enti autarchici . . . . .	...	...	...	...	...
<b>XX</b>	<b>SCIOPERI SIMULTANEI IN DIVERSE INDUSTRIE . . . . .</b>	...	...	...	...	...
	Totale. . . . .	<sup>(6)</sup> 539	86.627	45.509	132.136	673.015

TABELLA V.

Cifre percentuali.

Anno 1915.

A) Distribuzione secondo i mesi.

M E S I	Scioperi	Scioperanti	Scioperanti giorni
Gennaio . . . . .	7,80	7,25	7,73
Febbraio . . . . .	6,68	4,50	3,07
Marzo . . . . .	11,90	8,56	7,47
Aprile . . . . .	12,11	11,54	9,92
Maggio . . . . .	5,80	4,38	2,37
Giugno . . . . .	7,25	4,86	3,09
Luglio . . . . .	6,32	3,71	2,66
Agosto . . . . .	6,69	3,50	2,90
Settembre . . . . .	8,72	27,33	31,76
Ottobre . . . . .	10,77	10,33	13,43
Novembre . . . . .	9,28	9,26	11,41
Dicembre . . . . .	6,68	4,78	4,19
TOTALE . . . . .	100 —	100 —	100 —

B) Distribuzione regionale.

REGIONI	Scioperi	Scioperanti	Scioperanti giorni
Piemonte . . . . .	14,48	13,69	26,62
Liguria . . . . .	9,28	10,29	5,06
Lombardia . . . . .	27,82	43,98	41,15
Veneto . . . . .	5,93	2,91	2,02
Emilia . . . . .	3,90	2,72	2,62
Toscana . . . . .	12,05	6,72	3,81
Marche . . . . .	1,30	1,26	1,17
Umbria . . . . .	1,11	0,61	0,29
Lazio . . . . .	3,90	0,99	0,47
Abruzzi . . . . .	0,38	0,15	0,23
Campania . . . . .	8,71	10,19	11,01
Puglie . . . . .	2,60	0,50	0,41
Basilicata . . . . .	...	...	...
Calabria . . . . .	0,75	0,22	0,21
Sicilia . . . . .	6,68	5,27	4,62
Sardegna . . . . .	1,11	0,50	0,31
Scioperi nazionali . . . . .	...	...	...
TOTALE . . . . .	100 —	100 —	100 —

C) Distribuzione secondo le classi di industrie.

INDUSTRIE	Scioperi	Scioperanti	Scioperanti giorni
Caccia e pesca . . . . .	...	...	...
Industrie estrattive del sottosuolo . . . . .	5,75	4,87	5,03
Lavorazione del legno, della paglia e affini . . . . .	2,88	0,83	1,17
Industrie alimentari . . . . .	4,31	2,85	6,65
Lavorazione delle pelli . . . . .	7,42	2,79	2,09
Fabbricazione dei bottoni e minuterie in legno, osso e affini . . . . .	0,56	0,04	0,12
Industrie poligrafiche e della carta . . . . .	2,69	1,52	4,25
Industrie siderurgiche, metallurgiche, meccaniche e navali . . . . .	18,59	16,63	11,27
Meccanica di precisione e lavorazione dei metalli preziosi . . . . .	0,56	0,32	0,37
Lavorazione di pietre, argille e sabbie . . . . .	2,42	0,56	0,38
Costruzioni edilizie, idrauliche, stradali e lavori di sterro . . . . .	13,42	6,22	5,31
Industrie tessili . . . . .	21,34	42,88	49,56
Industrie del vestiario e dell'arredamento domestico . . . . .	0,93	0,78	0,47
Industrie chimiche . . . . .	1,39	0,36	0,39
Industrie per la produzione e distribuzione di forza, luce, acqua e calore . . . . .	0,56	0,59	1,45
Industrie dei trasporti e delle comunicazioni . . . . .	13,29	16,94	10,74
Commercio ed esercizi pubblici . . . . .	1,11	0,23	0,17
Manifattura dei tabacchi . . . . .	0,56	0,22	0,01
Servizi pubblici diversi . . . . .	2,22	1,37	0,57
Scioperi simultanei in diverse industrie . . . . .	...	...	...
TOTALE . . . . .	100 —	100 —	100 —



INDUSTRIE	DURATA DEGLI							
	fino a 1		> 1-5		6-10		11-20	
	Scioperi	Scioperanti	Scioperi	Scioperanti	Scioperi	Scioperanti	Scioperi	Scioperanti
Caccia e pesca . . . . .	...	...	...	...	...	...	...	...
Industrie estrattive del sottosuolo . . . . .	1	22	19	5.014	3	209	4	445
Lavorazione del legno, della paglia ed affini. . . . .	1	13	5	702	6	186	2	67
Industrie alimentari . . . . .	3	619	(1) 4	252	9	601	7	1.942
Lavorazione delle pelli e altri prodotti animali. . . . .	8	672	24	2.005	8	976	1	43
Fabbricazione dei bottoni e minuterie in legno, osso e affini. . . . .	1	7	...	...	...	...	2	51
Industrie della carta e poligrafiche . . . . .	6	193	4	172	1	12	2	1.538
Industrie siderurgiche, metallurgiche, meccaniche e navali . . . . .	24	4.651	51	13.256	18	3.284	5	781
Meccanica di precisione e lavorazione di metalli preziosi . . . . .	1	94	1	125	1	198	...	...
Lavorazione delle pietre, argille e sabbie. . . . .	4	256	4	231	3	185	2	24
Costruzioni edilizie, idrauliche, stradali, e lavori di sterro . . . . .	29	2.788	27	3.208	11	844	4	1.022
Industrie tessili . . . . .	17	5.503	63	10.441	20	36.452	12	3.793
Industrie del vestiario e dell'arredamento domestico. . . . .	3	353	2	679	...	...	...	...
Industrie chimiche . . . . .	3	134	2	202	1	27	1	101
Produzione e distribuzione di forza, luce, acqua e calore . . . . .	1	40	1	17	...	...	1	736
Industrie dei trasporti e delle comunicazioni. . . . .	29	13.551	27	6.838	2	202	(1) 4	433
Commercio ed esercizi pubblici . . . . .	3	78	2	108	1	130	...	...
Manifattura dei tabacchi . . . . .	2	205	...	...	1	80	...	...
Servizi pubblici diversi . . . . .	6	969	5	796	...	...	1	29
Scioperi simultanei in diverse industrie . . . . .	...	...	...	...	...	...	...	...
TOTALE . . . . .	142	30.148	(1) 241	44.096	85	43.386	(1) 48	11.005
Percentuali . . . . .	26,35	22,33	44,71	33,38	15,77	32,84	8,91	8,33

SCIOPERI IN GIORNI

21-30		31-50		51-75		76-100		101 e oltre		?		Totale	
Scioperi	Scioperanti	Scioperi	Scioperanti	Scioperi	Scioperanti	Scioperi	Scioperanti	Scioperi	Scioperanti	Scioperi	Scioperanti	Scioperi	Scioperanti
...	...	...	...	...	...	...	...	...	...	...	...	...	...
...	...	1	174	...	...	...	...	...	...	3	570	31	6.434
1	80	1	54	...	...	...	...	...	...	...	...	16	1.102
1	350	...	...	...	...	...	...	...	...	...	...	(1) 24	3.764
...	...	...	...	...	...	...	...	...	...	...	...	41	3.696
...	...	...	...	...	...	...	...	...	...	...	...	3	53
1	91	...	...	...	...	...	...	...	...	...	...	14	2.006
...	...	...	...	...	...	...	...	...	...	...	...	98	21.972
...	...	...	...	...	...	...	...	...	...	...	...	3	417
...	...	...	...	...	...	...	...	...	...	...	...	13	746
1	80	1	21	...	...	...	...	...	...	1	250	74	8.213
2	315	1	161	...	...	...	...	...	...	...	...	115	56.665
...	...	...	...	...	...	...	...	...	...	...	...	5	1.032
...	...	...	...	...	...	...	...	...	...	...	...	7	464
...	...	...	...	...	...	...	...	...	...	...	...	3	793
(1) 2	524	1	186	1	213	...	...	...	...	4	432	(2) 71	22.379
...	...	...	...	...	...	...	...	...	...	...	...	6	316
...	...	...	...	...	...	...	...	...	...	...	...	3	285
...	...	...	...	...	...	...	...	...	...	...	...	12	1.794
...	...	...	...	...	...	...	...	...	...	...	...	...	...
(1) 8	1.440	6	596	1	213	...	...	...	...	8	1.252	(3) 539	132.136
1,48	1,03	1,11	0,46	0,19	0,17	...	...	...	...	1,48	0,96	100 —	100 —

TABELLA VII.

Esito degli scioperi secondo

INDUSTRIE	ESITO								
	Completamente favorevole			Prevalentemente favorevole			A metà favorevole		
	Scioperi	Scioperanti	Scioperanti giorni	Scioperi	Scioperanti	Scioperanti giorni	Scioperi	Scioperanti	Scioperanti giorni
Caccia e pesca . . . . .	...	...	...	...	...	...	...	...	...
Industrie estrattive del sottosuolo . . . . .	2	1.376	12.622	1	42	462	5	709	6.976
Lavorazione del legno, della paglia ed affini . . . . .	1	27	108	3	117	2.820	4	375	2.727
Industrie alimentari . . . . .	3	479	527	2	550	2.900	6	1.659	28.158
Lavorazione delle pelli e altri prodotti animali . . . . .	5	423	1.111	11	1.049	2.838	9	955	4.071
Fabbricazione dei bottoni e minuterie in legno, osso affini . . . . .	...	...	...	1	19	342	1	32	416
Industrie della carta e poligrafiche . . . . .	5	78	237	2	240	2.424	2	107	407
Industrie siderurgiche, metallurgiche, meccaniche e navali . . . . .	7	2.052	3.153	16	6.201	16.250	16	4.357	13.536
Meccanica di precisione e lavorazione di metalli preziosi . . . . .	1	94	94	...	...	...	...	...	...
Lavorazione delle pietre, argille e sabbie . . . . .	3	106	619	1	34	102	2	110	360
Costruzioni edilizie idrauliche, stradali e lavori di sterro . . . . .	2	905	2.222	7	1.002	4.116	13	1.110	2.492
Industrie tessili . . . . .	26	4.815	22.034	12	3.507	14.847	21	4.896	41.069
Industrie del vestiario e dell'arredamento domestico . . . . .	1	91	91	1	12	12	2	679	2.930
Industrie chimiche . . . . .	...	...	...	1	176	352	1	97	97
Produzione e distribuzione di forza, luce, acqua e calore . . . . .	...	...	...	...	...	...	2	776	9.608
Industrie dei trasporti e delle comunicazioni . . . . .	12	3.464	3.724	8	1.228	16.033	(1) 15	3.445	27.004
Commercio ed esercizi pubblici . . . . .	...	...	...	...	...	...	...	...	...
Manifattura dei tabacchi . . . . .	1	155	155	...	...	...	...	...	...
Servizi pubblici diversi . . . . .	4	338	628	1	320	320	1	486	1.813
Scioperi simultanei in diverse industrie . . . . .	...	...	...	...	...	...	...	...	...
<b>TOTALE . . . . .</b>	<b>88</b>	<b>14.403</b>	<b>47.325</b>	<b>67</b>	<b>14.497</b>	<b>63.818</b>	<b>(1) 100</b>	<b>19.793</b>	<b>141.664</b>
<i>Percentuali . . . . .</i>	<i>15,40</i>	<i>10,90</i>	<i>7,03</i>	<i>12,43</i>	<i>10,97</i>	<i>9,48</i>	<i>18,55</i>	<i>14,98</i>	<i>21,05</i>

le classi di industrie.

Anno 1915.

INDUSTRIE	ESITO											
	Minimamente favorevole			Sfavorevole			?			Totale		
	Scioperi	Scioperanti	Scioperanti giorni	Scioperi	Scioperanti	Scioperanti giorni	Scioperi	Scioperanti	Scioperanti giorni	Scioperi	Scioperanti	Scioperanti giorni
Caccia e pesca . . . . .	...	...	...	...	...	...	...	...	...	...	...	...
Industrie estrattive del sottosuolo . . . . .	5	563	1.564	15	3.174	13.224	3	570	?	31	6.434	34.849
Lavorazione del legno, della paglia ed affini . . . . .	2	157	762	5	126	917	1	300	600	16	1.102	7.934
Industrie alimentari . . . . .	3	813	12.230	(1) 7	190	1.302	3	73	583	(1) 24	3.764	45.700
Lavorazione delle pelli e altri prodotti animali . . . . .	7	752	3.831	8	509	2.154	1	8	8	41	3.696	14.013
Fabbricazione dei bottoni e minuterie in legno, osso affini . . . . .	...	...	...	1	7	7	...	...	...	3	58	765
Industrie della carta e poligrafiche . . . . .	1	1.530	24.480	3	39	236	1	12	96	14	2.006	27.880
Industrie siderurgiche, metallurgiche, meccaniche e navali . . . . .	25	5.312	23.409	31	2.954	12.770	3	1.096	6.004	98	21.972	75.122
Meccanica di precisione e lavorazione di metalli preziosi . . . . .	2	323	2.334	...	...	...	...	...	...	3	417	2.428
Lavorazione delle pietre, argille e sabbie . . . . .	1	125	187	6	371	1.221	...	...	...	13	746	2.489
Costruzioni edilizie idrauliche, stradali e lavori di sterro . . . . .	13	1.634	5.901	28	3.542	20.282	1	20	20	74	8.213	35.033
Industrie tessili . . . . .	25	37.903	225.804	26	3.705	25.715	5	1.839	3.950	115	56.665	333.419
Industrie del vestiario e dell'arredamento domestico . . . . .	...	...	...	1	250	250	...	...	...	5	1.032	3.283
Industrie chimiche . . . . .	4	164	2.023	1	27	216	...	...	...	7	464	2.688
Produzione e distribuzione di forza, luce, acqua e calore . . . . .	...	...	...	...	...	...	1	17	51	3	793	9.659
Industrie dei trasporti e delle comunicazioni . . . . .	9	1.670	10.903	15	3.669	6.065	(1) 12	8.903	8.468	(2) 71	22.379	72.197
Commercio ed esercizi pubblici . . . . .	2	178	828	4	138	296	...	...	...	6	316	1.124
Manifattura dei tabacchi . . . . .	1	50	50	1	80	480	...	...	...	3	285	685
Servizi pubblici diversi . . . . .	4	493	823	2	157	164	...	...	...	12	1.794	3.748
Scioperi simultanei in diverse industrie . . . . .	...	...	...	...	...	...	...	...	...	...	...	...
<b>TOTALE . . . . .</b>	<b>104</b>	<b>51.667</b>	<b>315.129</b>	<b>(1) 154</b>	<b>18.938</b>	<b>85.299</b>	<b>(1) 31</b>	<b>12.838</b>	<b>19.780</b>	<b>(2) 539</b>	<b>132.136</b>	<b>673.015</b>
<i>Percentuali . . . . .</i>	<i>19,30</i>	<i>39,10</i>	<i>46,82</i>	<i>28,57</i>	<i>14,33</i>	<i>12,68</i>	<i>5,75</i>	<i>9,72</i>	<i>2,94</i>	<i>100 —</i>	<i>100 —</i>	<i>100 —</i>

TABELLA VIII.

Durata ed esito.

Anno 1915.

DURATA	ESITO																		TOTALE		
	Completamente favorevole			Prevalentemente favorevole			A metà favorevole			Minimamente favorevole			Sfavorevole			?			Scioperi	Scioperanti	Scioperanti giorni
	Scioperi	Scioperanti	Scioperanti giorni	Scioperi	Scioperanti	Scioperanti giorni	Scioperi	Scioperanti	Scioperanti giorni	Scioperi	Scioperanti	Scioperanti giorni	Scioperi	Scioperanti	Scioperanti giorni	Scioperi	Scioperanti	Scioperanti giorni			
Fino a 1 giorno . . . .	34	5.889	4.387	13	3.185	2.702	17	1.249	1.031	24	4.964	3.764	42	5.280	4.944	12	9.581	8.463	142	30.148	25.291
> di 1 a 5 giorni	34	6.410	19.958	35	7.823	20.984	50	11.477	32.750	43	7.790	23.854	72 <sup>(1)</sup>	9.051	28.884	7	1.545	2.863	241 <sup>(1)</sup>	44.096	129.293
da 6 a 10 »	10	1.590	11.238	8	2.340	14.400	18	1.598	10.905	21	34.791	213.890	24	2.095	14.743	4	972	6.311	85	43.386	271.487
» 11 a 20 »	4	340	5.130	6	636	8.114	12 <sup>(1)</sup>	4.515	70.252	14	3.944	65.266	10	1.457	21.368	2	113	2.143	48 <sup>(1)</sup>	11.005	172.273
» 21 a 30 »	...	...	...	2	171	4.595	3	954	26.726	...	...	...	2	315	8.520	1 <sup>(1)</sup>	?	?	8 <sup>(1)</sup>	1.440	39.841
» 31 a 50 »	1	174	6.612	1	54	2.160	...	...	...	2	178	8.355	2	190	6.840	...	...	...	6	596	23.967
» 51 a 75 »	...	...	...	1	213	10.863	...	...	...	...	...	...	...	...	...	...	...	...	1	213	10.863
» 75 a 100 »	...	...	...	...	...	...	...	...	...	...	...	...	...	...	...	...	...	...	...	...	...
?	...	...	...	1	75	?	...	...	...	...	...	...	2	550	?	5	627	?	8	1.252	?
Totale . . . . .	88	14.408	47.825	67	14.407	68.818	100 <sup>(1)</sup>	19.798	141.664	104	51.667	315.129	154 <sup>(1)</sup>	18.988	85.299	31 <sup>(1)</sup>	12.888	19.780	589 <sup>(3)</sup>	132.186	673.015

TABELLA IX

Cause ed esiti

Anno 1915

D O M A N D E	Esito	Scioperi	Scioperanti	Scioperanti-giorni
Salario . . . . .	* C	52	7.122	33.151
	P	36	5.770	19.921
	T	75	14.394	103.070
	M	56	41.380	265.903
	S	85	9.947	48.037
	?	8	1.826	6.583
TOTALE . . . . .		<b>312</b>	<b>80.439</b>	<b>476.665</b>
Orario . . . . .	G	3	122	458
	P	1	10	20
	T	2	232	566
	S	5	381	829
TOTALE . . . . .		<b>11</b>	<b>745</b>	<b>1.873</b>
Disciplina . . . . .	G	9	1.300	2.194
	P	4	1.124	2.902
	T	3	464	2.066
	M	6	1.629	2.029
	S (1)	24	2.898	19.401
	?	1	184	276
TOTALE . . . . .		<b>(1) 47</b>	<b>7.599</b>	<b>28.868</b>
Monopolio del lavoro . . . . .	C	15	5.357	10.428
	P	8	1.867	14.576
	T (1)	5	1.897	5.677
	M	8	1.099	3.747
	S	26	1.940	5.608
	?	(1) 12	7.648	7.877
TOTALE . . . . .		<b>(2) 74</b>	<b>19.808</b>	<b>47.913</b>
Sforzo e pericolo . . . . .	T	1	40	40
	M	2	435	805
	S	2	635	1235
	?	2	134	201
TOTALE . . . . .		<b>7</b>	<b>1.244</b>	<b>2.281</b>

\* C = completamente favorevole - P = prevalentemente favorevole - T = a metà favorevole - M = minimamente favorevole - S = sfavorevole - ? = sconosciuto.

TABELLA IX

Segue: Cause ed esiti

Anno 1915.

D O M A N D E	Esito	Scioperi	Scioperanti	Scioperanti-giorni
Regolamento . . . . .	M	1	90	135
	S	3	544	1.690
	?	1	170	255
TOTALE . . . . .		5	804	2.080
Salario e orario . . . . .	C	1	180	228
	P	3	667	5.206
	T	3	738	3.073
	M	4	2.242	5.854
	S	1	70	70
TOTALE . . . . .		12	3.897	14.431
Salario e disciplina . . . . .	C	1	118	472
	T	2	431	337
	M	1	359	2.154
	S	1	165	247
TOTALE . . . . .		5	1.073	3.210
Salario e monopolio del lavoro . . . . .	C	1	14	14
	P	6	1.219	4.617
	T	2	557	15.311
	M	10	1.640	15.015
	S	1	740	740
TOTALE . . . . .		20	4.170	35.697
Salario e sforzo e pericolo . . . . .	P	1	12	12
	T	1	10	60
	M	2	50	390
	S	2	52	1.205
TOTALE . . . . .		6	124	1.667
Salario e regolamento . . . . .	M	2	83	418
	S	1	361	4.885
TOTALE . . . . .		3	444	5.303

D O M A N D E	Esito	Scioperi	Scioperanti	Scioperanti-giorni
Salario, orario e monopolio . . . . .	P	3	2.887	14.913
	T	1	110	770
	?	1	1.316	1.316
	<b>TOTALE</b> . . . . .		<b>5</b>	<b>4.313</b>
Salario, orario e regolamento . . . . .	P	1	320	320
	M	1	131	131
	<b>TOTALE</b> . . . . .		<b>2</b>	<b>451</b>
Salario, disciplina e monopolio . . . . .	M	2	272	7.881
Salario, monopolio e regolamento . . . . .	P	1	56	112
	M	2	67	283
	<b>TOTALE</b> . . . . .		<b>3</b>	<b>123</b>
Salario, disciplina e regolamento . . . . .	M	1	1.210	4.325
Salario, disciplina, e sforzo pericolo . . . . .	?	1	100	2.000

TABELLA IX

*Segue: Cause ed esiti*

Anno 1915.

D O M A N D E	Esito	Scioperi	Scioperanti	Scioperanti-giorni
Salario, monopolio e sforzo e pericolo . . . . .	P	1	108	162
	T	1	27	378
TOTALE . . . . .		2	135	540
Salario, orario, monopolio, sforzo e pericolo . . . . .	T	1	150	300
Salario, disciplina, monopolio e regolamento . . . . .	T	1	76	380
Salario, orario, disciplina, monopolio . . . . .	P	1	257	257
Salario, orario, monopolio e regolamento . . . . .	P	1	200	800
	M	3	347	2.779
TOTALE . . . . .		4	547	3.579
Salario, orario, disciplina e monopolio . . . . .	M	2	360	3.110

TABELLA IX

*Segue: Cause ed esiti*

Anno 1915

D O M A N D E	Esito	Scioperi	Scioperanti	Scioperanti-giorni
Salario, orario, disciplina, monopolio e regolamento . . . . .	M	1	170	170
	C	1	190	380
	T	1	34	68
Disciplina e monopolio . . . . .	S	2	1.107	1.107
	?	4	1.431	1.272
T O T A L E . . . . .		8	2.762	2.827
Disciplina, sforzo e pericolo . . . . .	S	1	98	245
Disciplina, monopolio e regolamento . . . . .	T	1	736	9.568
Cause ignote . . . . .	?	1	29	?



TABELLA X

Direzione ed Esito.

Anno 1915

DIREZIONE	Completamente favorevole			Prevalentemente favorevole			A metà favorevole		
	Soloperi	Soloperanti	Soloperanti giorni	Soloperi	Soloperanti	Soloperanti giorni	Soloperi	Soloperanti	Soloperanti giorni
	Leghe e Camere del Lavoro . . . . .	27	4.240	14.217	28	5.980	24.305	35	5.206
Federazioni di mestiere aderenti alla Confederazione generale del Lavoro . . . . .	9	607	1.469	5	2.983	17.091	10	2.243	6.744
Camere del Lavoro e Federazioni di mestiere . . . . .	6	1.474	12.080	7	1.167	8.445	(1) 7	3.034	46.859
Organizzazioni cattoliche . . . . .	1	1.200	3.600	1	137	137	2	215	1.099
Organizzazioni socialiste e cattoliche . . . . .	1	40	260	...	...	...	...	...	...
Organizzazioni varie . . . . .	7	2.552	3.160	5	560	3.369	7	2.121	19.237
Organizzazioni sconosciute . . . . .	6	1.948	8.176	6	2.222	4.712	9	3.966	9.827
→ Totale . . . . .	57	12.061	42.962	52	13.049	58.059	70	16.785	133.406
Nessuna organizzazione . . . . .	26	2.342	4.363	15	1.448	5.759	30	3.008	8.258
Totale generale . . . . .	83	14.403	47.325	67	14.497	63.818	100 <sup>(1)</sup>	19.793	141.664

ESITO

Minimamente favorevole			Sfavorevole			?			Totale			Percentuali		
Soloperi	Soloperanti	Soloperanti giorni	Soloperi	Soloperanti	Soloperanti giorni	Soloperi	Soloperanti	Soloperanti giorni	Soloperi	Soloperanti	Soloperanti giorni	Soloperi	Soloperanti	Soloperanti giorni
35	7.487	65.381	34 <sup>(1)</sup>	4.567	38.266	16	6.686	11.511	175 <sup>(1)</sup>	34.166	203.320	32,47	25,86	30,32
3	1.638	10.822	5	321	1.470	3 <sup>(1)</sup>	112	2.096	35 <sup>(1)</sup>	7.904	39.692	6,49	5,98	5,89
11	33.209	212.058	4	1.925	4.145	1	4.000	4.000	86 <sup>(1)</sup>	44.809	237.587	6,68	33,92	42,78
2	591	1.912	3	91	519	...	...	...	9	2.234	7.267	1,67	1,69	1,07
...	...	...	...	...	...	...	...	...	1	40	260	0,18	0,03	0,03
9	1.615	5.542	2	347	2.422	...	...	...	30	7.195	33.730	5,57	5,44	5,04
8	3.742	8.725	20	5.945	20.150	2	1.496	1.316	51	19.319	52.906	9,46	14,62	7,71
68	48.282	304.440	68	13.196	66.972	22	12.294	18.923	337	115.667	624.762	62,52	87,54	92,84
36	3.385	10.689	86	5.742	18.327	9	544	857	202	16.469	48.253	37,48	12,46	7,16
104	51.667	315.128	154 <sup>(1)</sup>	18.938	85.299	31 <sup>(1)</sup>	12.838	19.780	539 <sup>(9)</sup>	132.136	673.015	100 —	100 —	100 —

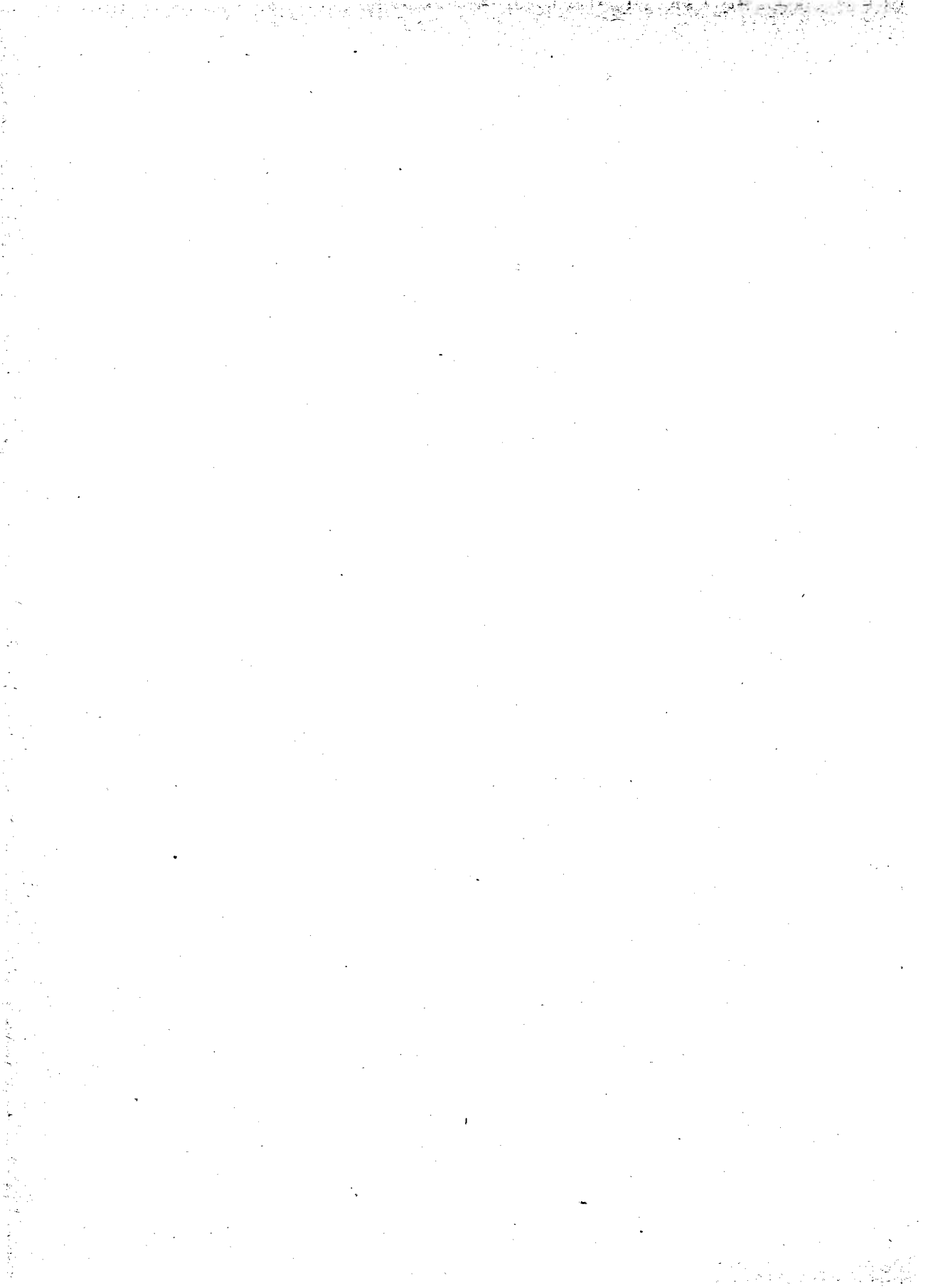

3) - ANNO 1916

TABELLA I.

Distribuzione

M E S I	Caccia e pesca			Industrie estrattive del sottosuolo			Lavorazione del legno, della paglia affini		
	Scioperi	Scioperanti	Scioperanti-giorni	Scioperi	Scioperanti	Scioperanti-giorni	Scioperi	Scioperanti	Scioperanti-giorni
Gennaio	...	...	...	2	530	3.020	...	...	...
Febbraio	...	...	...	1	125	1.125	3	77	266
Marzo	...	...	...	5	1.235	13.320	...	...	...
Aprile	...	...	...	4	689	5.496	1	32	...
Maggio	...	...	...	(1) 7	3.555	59.687	...	...	...
Giugno	...	...	...	9	3.275	74.990	1	19	342
Luglio	...	...	...	4	1.352	6.760	1	24	192
Agosto	1	56	56	6	1.593	18.974	...	...	...
Settembre	...	...	...	1	70	70	1	20	320
Ottobre	...	...	...	3	1.311	15.086	2	35	995
Novembre	...	...	...	2	149	1.209	1	130	260
Dicembre	...	...	...	...	...	...	2	1.055	2.110
<b>Totale</b>	<b>1</b>	<b>56</b>	<b>56</b>	<b>(1) 44</b>	<b>13.884</b>	<b>199.737</b>	<b>12</b>	<b>1.392</b>	<b>4.485</b>

M E S I	Industrie siderurgiche, metallurgiche, meccaniche e navali			Industrie meccaniche di precisione e lavorazione dei metalli preziosi			Lavorazione di pietre, argille e sabbie		
	Scioperi	Scioperanti	Scioperanti-giorni	Scioperi	Scioperanti	Scioperanti-giorni	Scioperi	Scioperanti	Scioperanti-giorni
Gennaio	14	4.303	7.667	...	...	...	...	...	...
Febbraio	8	2.684	5.670	...	...	...	2	741	4.950
Marzo	8	18.406	58.369	...	...	...	1	50	50
Aprile	9	516	1.944	...	...	...	...	...	...
Maggio	5	602	1.453	...	...	...	2	101	101
Giugno	6	400	677	...	...	...	1	244	2.444
Luglio	11	1.229	2.752	2	166	1.072	...	...	...
Agosto	12	2.448	4.290	1	9	9	1	10	10
Settembre	6	384	587	1	35	17	2	78	192
Ottobre	4	991	716	...	...	...	...	...	...
Novembre	5	930	2.427	...	...	...	1	64	364
Dicembre	(1) 2	8	48	...	...	...	1	49	98
<b>Totale</b>	<b>(1) 90</b>	<b>32.901</b>	<b>86.600</b>	<b>4</b>	<b>210</b>	<b>1.098</b>	<b>11</b>	<b>1.337</b>	<b>8.209</b>

M E S I	Industrie per la produzione e distribuzione di forza, luce, acqua e calore			Industrie dei trasporti, e delle comunicazioni			Commercio ed esercizi pubblici		
	Scioperi	Scioperanti	Scioperanti-giorni	Scioperi	Scioperanti	Scioperanti-giorni	Scioperi	Scioperanti	Scioperanti-giorni
Gennaio	...	...	...	2	718	1.780	...	...	...
Febbraio	...	...	...	2	130	240	...	...	...
Marzo	...	...	...	7	1.083	2.957	1	22	11
Aprile	...	...	...	7	1.980	5.730	2	96	205
Maggio	1	30	60	8	1.471	3.564	1	26	13
Giugno	...	...	...	3	671	6.721	...	...	...
Luglio	...	...	...	1	33	33	2	299	522
Agosto	...	...	...	5	1.116	1.496	1	200	400
Settembre	...	...	...	1	6	12	1	150	1.050
Ottobre	...	...	...	5	436	524	1	41	60
Novembre	...	...	...	1	9	45	...	...	...
Dicembre	...	...	...	2	272	222	...	...	...
<b>Totale</b>	<b>1</b>	<b>30</b>	<b>60</b>	<b>44</b>	<b>7.925</b>	<b>23.324</b>	<b>9</b>	<b>834</b>	<b>2.261</b>

N.B. - I numeri tra parentesi indicano per quanti scioperi non si conosce il numero degli scioperanti.

secondo i mesi.

Anno 1916.

M E S I	Industrie alimentari			Lavorazione delle pelli			Fabbricazione di bottoni e minuterie in legno, osso e affini			Industrie poligrafiche e della carta		
	Scioperi	Scioperanti	Scioperanti-giorni	Scioperi	Scioperanti	Scioperanti-giorni	Scioperi	Scioperanti	Scioperanti-giorni	Scioperi	Scioperanti	Scioperanti-giorni
Gennaio	4	894	4.902	2	96	564	2	439	6.052	3	152	851
Febbraio	2	190	545	6	598	3.335	1	950	10.450	2	371	1.484
Marzo	1	14	560	2	76	208	1	9	13	5	768	3.344
Aprile	2	21	55	1	50	150	...	...	...	3	1.005	7.240
Maggio	3	123	963	4	209	1.153	...	...	...	1	193	868
Giugno	1	17	612	2	90	255	...	...	...	...	...	...
Luglio	...	...	...	4	221	1.157	...	...	...	1	154	77
Agosto	4	277	4.102	3	202	588	1	119	505	...	24	240
Settembre	3	259	3.880	2	194	194	...	...	...	1	15	30
Ottobre	...	...	...	6	495	1.130	...	...	...	5	2.613	17.591
Novembre	...	...	...	2	86	286	...	...	...	...	...	...
Dicembre	1	54	162	...	...	...	...	...	...	1	22	110
<b>Totale</b>	<b>21</b>	<b>1.849</b>	<b>15.781</b>	<b>34</b>	<b>2.317</b>	<b>9.020</b>	<b>5</b>	<b>1.517</b>	<b>17.020</b>	<b>23</b>	<b>5.317</b>	<b>31.835</b>

M E S I	Costruzioni edilizie, idrauliche, stradali e lavori di sterro			Industrie tessili			Industrie del vestiario e dell'arredamento domestico			Industrie chimiche		
	Scioperi	Scioperanti	Scioperanti-giorni	Scioperi	Scioperanti	Scioperanti-giorni	Scioperi	Scioperanti	Scioperanti-giorni	Scioperi	Scioperanti	Scioperanti-giorni
Gennaio	3	170	170	13	3.378	27.849	1	49	196	2	130	2.245
Febbraio	2	100	250	12	3.373	22.107	1	54	162	1	150	2.550
Marzo	2	300	880	24	14.260	58.147	...	...	...	2	65	170
Aprile	5	636	882	12	2.059	20.248	...	...	...	...	...	...
Maggio	2	64	64	9	2.153	53.945	2	400	800	2	50	98
Giugno	...	...	...	11	1.913	11.714	...	...	...	...	...	...
Luglio	1	25	325	12	3.097	8.070	1	26	156	1	78	19
Agosto	3	203	458	11	1.957	6.481	...	...	...	4	155	3.072
Settembre	2	315	1.590	12	3.108	15.890	...	...	...	1	94	94
Ottobre	...	...	...	14	3.502	20.856	...	...	...	1	117	117
Novembre	...	...	...	16	4.284	34.762	...	...	...	1	63	63
Dicembre	1	159	159	17	6.908	41.076	1	52	208	3	144	324
<b>Totale</b>	<b>21</b>	<b>1.972</b>	<b>4.778</b>	<b>163</b>	<b>49.992</b>	<b>321.145</b>	<b>6</b>	<b>581</b>	<b>1.502</b>	<b>18</b>	<b>1.046</b>	<b>8.752</b>

M E S I	Manifattura dei tabacchi			Servizi pubblici diversi			Scioperi simultanei in diverse industrie			T O T A L I		
	Scioperi	Scioperanti	Scioperanti-giorni	Scioperi	Scioperanti	Scioperanti-giorni	Scioperi	Scioperanti	Scioperanti-giorni	Scioperi	Scioperanti	Scioperanti-giorni
Gennaio	1	104	832	1	13	13	...	...	...	50	10.976	56.141
Febbraio	1	84	252	...	...	...	...	...	...	44	9.627	53.386
Marzo	...	...	...	2	25	34	...	...	...	59	36.258	138.029
Aprile	...	...	...	2	174	495	...	...	...	48	7.109	41.984
Maggio	...	...	...	...	...	...	...	...	...	(1) 49	9.151	123.264
Giugno	...	...	...	...	...	...	...	...	...	34	6.629	97.755
Luglio	...	...	...	...	...	...	...	...	...	41	6.704	21.135
Agosto	...	...	...	1	36	36	...	...	...	54	8.381	40.477
Settembre	...	...	...	1	20	40	...	...	...	35	4.757	24.176
Ottobre	...	...	...	...	...	...	...	...	...	37	6.943	39.514
Novembre	...	...	...	...	...	...	...	...	...	34	8.328	57.007
Dicembre	...	...	...	...	...	...	...	...	...	(1) 31	8.723	44.517
<b>Totale</b>	<b>2</b>	<b>188</b>	<b>1.084</b>	<b>7</b>	<b>268</b>	<b>618</b>	<b>...</b>	<b>...</b>	<b>...</b>	<b>(2) 516</b>	<b>123.616</b>	<b>737.385</b>

TABELLA II.

Distribuzione geografica degli scio

REGIONI	Caccia e pesca			Industrie estrattive del sottosuolo			Lavorazione del legno, della paglia e affini		
	Scio-peri	Sciope-ranti	Sciope-ranti-giorni	Scio-peri	Sciope-ranti	Sciope-ranti-giorni	Scio-peri	Sciope-ranti	Sciope-ranti-giorni
Piemonte	...	...	...	2	179	1.455	1	20	40
Liguria	...	...	...	1	3	3	...	...	...
Lombardia	...	...	...	...	...	...	3	76	73
Veneto	...	...	...	...	166	1.163	1	130	260
Emilia	...	...	...	3	4.348	...	5	1.126	2.812
Toscana	...	...	...	4	...	...	...	...	...
Marche	...	...	...	...	...	...	...	...	...
Umbria	...	...	...	...	...	...	...	...	...
Lazio	...	...	...	...	...	...	...	...	...
Abruzzi	...	...	...	...	...	...	...	...	...
Campania	...	...	...	...	...	...	2	40	1.300
Puglie	...	...	...	...	...	...	...	...	...
Basilicata	...	...	...	...	...	...	...	...	...
Calabria	...	...	...	...	...	...	...	...	...
Sicilia	1	56	56	(1) 31	12.000	189.533	...	...	...
Sardegna	...	...	...	3	365	3.235	...	...	...
Scioperi nazionali	...	...	...	...	...	...	...	...	...
Regno	1	56	56	(1) 44	13.884	199.737	12	1.392	4.485

REGIONI	Industrie siderurgiche, metallurgiche, meccaniche e navali			Meccanica di precisione e lavorazione di metalli preziosi			Lavorazione delle pietre, argille e sabbie		
	Scio-peri	Sciope-ranti	Sciope-ranti-giorni	Scio-peri	Sciope-ranti	Sciope-ranti-giorni	Scio-peri	Sciope-ranti	Sciope-ranti-giorni
Piemonte	9	829	2.756	3	201	1.089	1	64	364
Liguria	10	18.655	53.702	...	...	...	2	74	128
Lombardia	(1) 61	11.584	28.484	1	9	9	1	721	4.830
Veneto	1	200	400	...	...	...	...	...	...
Emilia	2	415	365	...	...	...	1	244	2.444
Toscana	3	1.086	597	...	...	...	4	204	313
Marche	...	...	...	...	...	...	...	...	...
Umbria	1	30	60	...	...	...	...	...	...
Lazio	...	...	...	...	...	...	...	...	...
Abruzzi	...	...	...	...	...	...	...	...	...
Campania	2	94	188	...	...	...	...	...	...
Puglie	1	8	48	...	...	...	2	30	130
Basilicata	...	...	...	...	...	...	...	...	...
Calabria	...	...	...	...	...	...	...	...	...
Sicilia	...	...	...	...	...	...	...	...	...
Sardegna	...	...	...	...	...	...	...	...	...
Scioperi nazionali	...	...	...	...	...	...	...	...	...
Regno	(1) 90	32.901	86.600	4	210	1.098	11	1.337	8.209

REGIONI	Industrie per la produzione e distribuzione di forza, luce, acqua e calore			Industrie dei trasporti e delle comunicazioni			Commercio ed esercizi pubblici		
	Scio-peri	Sciope-ranti	Sciope-ranti-giorni	Scio-peri	Sciope-ranti	Sciope-ranti-giorni	Scio-peri	Sciope-ranti	Sciope-ranti-giorni
Piemonte	...	...	...	3	580	687	...	...	...
Liguria	1	30	60	8	1.673	4.269	...	...	...
Lombardia	...	...	...	6	337	2.227	6	414	671
Veneto	...	...	...	6	40	200	...	...	...
Emilia	...	...	...	5	371	1.747	...	...	...
Toscana	...	...	...	...	987	7.707	1	150	1.050
Marche	...	...	...	...	...	...	...	...	...
Umbria	...	...	...	...	...	...	...	...	...
Lazio	...	...	...	1	100	50	...	...	...
Abruzzi	...	...	...	3	240	520	1	70	140
Campania	...	...	...	...	...	...	...	...	...
Puglie	...	...	...	2	242	312	...	...	...
Basilicata	...	...	...	...	...	...	...	...	...
Calabria	...	...	...	...	...	...	...	...	...
Sicilia	...	...	...	8	3.205	4.405	1	200	400
Sardegna	...	...	...	1	150	1.200	...	...	...
Scioperi nazionali	...	...	...	...	...	...	...	...	...
Regno	1	30	60	44	7.925	23.324	9	834	2.261

peri nelle varie classi di industrie.

Anno 1916.

Scio-peri	Sciope-ranti	Sciope-ranti-giorni	Industrie alimentari			Lavorazione delle pelli e altri prodotti animali			Fabbricazione di bottoni e minuterie in legno, osso e affini			Industrie poligrafiche e della carta		
			Scio-peri	Sciope-ranti	Sciope-ranti-giorni	Scio-peri	Sciope-ranti	Sciope-ranti-giorni	Scio-peri	Sciope-ranti	Sciope-ranti-giorni	Scio-peri	Sciope-ranti	Sciope-ranti-giorni
2	179	895	7	730	3.755	...	...	...	2	216	1.776			
1	17	612	5	304	478	...	...	...	1	260	1.040			
3	330	3.025	8	630	2.332	3	1.389	16.502	7	2.857	22.622			
1	18	54	1	48	96	...	...	...	...	...	...			
1	125	1.375	5	308	1.123	2	128	518	3	392	2.921			
5	151	1.593	4	184	991	...	...	...	...	...	...			
...	...	...	...	...	...	...	...	...	...	...	...			
...	...	...	1	36	144	...	...	...	3	391	601			
...	...	...	3	84	1.032	3	77	101	...	5	1.157			
3	218	3.628	...	...	...	...	...	...	1	22	22			
...	...	...	...	...	...	...	...	...	...	...	...			
2	727	3.567	...	...	...	...	...	...	1	22	110			
...	...	...	...	...	...	...	...	...	...	...	...			
21	1.849	15.781	34	2.317	9.020	5	1.517	17.020	23	5.317	31.835			

Scio-peri	Sciope-ranti	Sciope-ranti-giorni	Costruzioni edilizie, idrauliche, stradali e lavori in ferro			Industrie tessili			Industria del vestiario e dell'arredamento domestico			Industrie chimiche		
			Scio-peri	Sciope-ranti	Sciope-ranti-giorni	Scio-peri	Sciope-ranti	Sciope-ranti-giorni	Scio-peri	Sciope-ranti	Sciope-ranti-giorni	Scio-peri	Sciope-ranti	Sciope-ranti-giorni
...	...	...	37	11.357	63.239	2	252	808	2	110	222			
1	20	20	3	212	1.406	...	...	...	3	124	650			
4	550	566	64	15.911	110.687	3	129	514	5	259	388			
3	110	190	31	8.002	40.968	...	...	...	1	29	116			
2	210	465	3	424	4.050	...	...	...	2	161	2.561			
7	642	2.867	14	3.477	60.113	...	...	...	2	106	2.478			
1	230	460	3	1.109	17.256	...	...	...	1	100	2.200			
...	...	...	3	1.544	3.974	...	...	...	...	...	...			
2	140	140	...	...	...	...	...	...	...	...	...			
...	...	...	4	7.700	19.196	1	200	200	1	40	20			
...	...	...	...	...	...	...	...	...	...	...	...			
1	70	70	1	256	256	...	...	...	1	117	117			
...	...	...	...	...	...	...	...	...	...	...	...			
21	1.972	4.778	163	49.992	321.145	6	581	1.522	18	1.046	8.752			

Scio-peri	Sciope-ranti	Sciope-ranti-giorni	Manifattura dei tabacchi			Servizi pubblici diversi			Scioperi simultanei in diverse industrie			T O T A L I		
			Scio-peri	Sciope-ranti	Sciope-ranti-giorni	Scio-peri	Sciope-ranti	Sciope-ranti-giorni	Scio-peri	Sciope-ranti	Sciope-ranti-giorni	Scio-peri	Sciope-ranti	Sciope-ranti-giorni
1	84	252	...	...	...	...	...	...	...	...	72	14.801	77.338	
...	...	...	1	20	40	...	...	...	...	...	37	21.392	62.408	
1	104	332	...	...	...	...	...	...	...	...	(1) 176	35.300	193.762	
...	...	...	2	45	54	...	...	...	...	...	39	8.447	42.024	
...	...	...	...	...	...	...	...	...	...	...	33	3.119	19.046	
...	...	...	...	...	...	...	...	...	...	...	54	9.284	84.869	
...	...	...	...	...	...	...	...	...	...	...	5	1.439	19.916	
...	...	...	...	...	...	...	...	...	...	...	5	1.674	4.034	
...	...	...	...	...	...	...	...	...	...	...	12	906	1.574	
...	...	...	2	29	29	...	...	...	...	...	24	9.658	25.212	
...	...	...	1	24	120	...	...	...	...	...	7	278	3.828	
...	...	...	...	...	...	...	...	...	...	...	...	...	...	
...	...	...	1	150	375	...	...	...	...	...	(1) 46	16.064	198.662	
...	...	...	...	...	...	...	...	...	...	...	6	654	4.662	
2	188	1.084	7	268	618	...	...	...	(2) 516	123.016	737.385			

PROVINCIE	NUMERO		
	degli scioperi	degli scioperanti	degli scioperanti giorni
Alessandria . . . . .	10	1.123	6.717
Cunco . . . . .	4	209	529
Novara . . . . .	16	1.950	13.433
Torino . . . . .	42	11.519	56.659
<b>PIEMONTE . . . . .</b>	<b>72</b>	<b>14.801</b>	<b>77.838</b>
Genova . . . . .	35	21.319	61.779
Porto Maurizio . . . . .	2	73	629
<b>LIGURIA . . . . .</b>	<b>37</b>	<b>21.392</b>	<b>62.408</b>
Bergamo . . . . .	12	2.973	10.948
Brescia . . . . .	20	5.983	31.713
Como . . . . .	13	1.860	13.958
Cremona . . . . .	2	1.451	13.608
Mantova . . . . .	3	165	670
Milano (1) . . . . .	119	21.564	106.052
Pavia . . . . .	7	1.304	16.813
Sondrio . . . . .	...	...	...
<b>LOMBARDIA . . . . .</b>	<b>(1) 176</b>	<b>35.800</b>	<b>193.762</b>
Belluno . . . . .	...	...	...
Padova . . . . .	8	1.259	7.981
Rovigo . . . . .	1	62	186
Treviso . . . . .	3	1.567	2.434
Udine . . . . .	8	1.192	5.035
Venezia . . . . .	2	809	2.456
Verona . . . . .	4	581	1.194
Vicenza . . . . .	13	2.977	22.738
<b>VENETO . . . . .</b>	<b>39</b>	<b>8.447</b>	<b>42.024</b>
Bologna . . . . .	8	902	8.309
Ferrara . . . . .	4	291	3.012
Forlì . . . . .	2	122	1.008
Modena . . . . .	7	883	3.714
Parma . . . . .	2	47	329
Piacenza . . . . .	6	235	736
Ravenna . . . . .	2	309	1.518
Reggio Emilia . . . . .	2	330	420
<b>EMILIA . . . . .</b>	<b>38</b>	<b>3.119</b>	<b>19.046</b>
Arezzo . . . . .	5	648	1.196
Firenze . . . . .	14	2.121	51.573
Grosseto . . . . .	2	461	3.018
Livorno . . . . .	16	2.793	12.756
Lucca . . . . .	2	1.002	6.096
Massa e Carrara . . . . .	2	142	384
Pisa . . . . .	13	2.117	9.846
Siena . . . . .	...	...	...
<b>TOSCANA . . . . .</b>	<b>54</b>	<b>9.284</b>	<b>84.869</b>

TABELLA III.

Segue: Riassunto generale geografico.

Anno 1916.

PROVINCIE	NUMERO		
	degli scioperi	degli scioperanti	degli scioperanti giorni
Ancona . . . . .	5	1.439	19.916
Ascoli Piceno . . . . .	...	...	...
Macerata . . . . .	...	...	...
Pesaro e Urbino . . . . .	...	...	...
MARCHE . . . . .	<b>5</b>	<b>1.439</b>	<b>19.916</b>
Perugia . . . . . UMBRIA . . . . .	5	1.674	4.084
Roma . . . . . LAZIO . . . . .	12	906	1.574
Aquila . . . . .	...	...	...
Campobasso . . . . .	...	...	...
Chieti . . . . .	...	...	...
Teramo . . . . .	...	...	...
ABRUZZI E MOLISE . . . . .	...	...	...
Avellino . . . . .	...	...	...
Benevento . . . . .	...	...	...
Caserta . . . . .	6	1.177	2.783
Napoli . . . . .	18	8.481	22.429
Salerno . . . . .	...	...	...
CAMPANIA . . . . .	<b>24</b>	<b>9.658</b>	<b>25.212</b>
Bari . . . . .	7	278	3.828
Foggia . . . . .	...	...	...
Lecce . . . . .	...	...	...
PUGLIE . . . . .	<b>7</b>	<b>278</b>	<b>3.828</b>
Potenza . . . . . BASILICATA . . . . .	...	...	...
Catanzaro . . . . .	...	...	...
Cosenza . . . . .	...	...	...
Reggio di Calabria . . . . .	...	...	...
CALABRIE . . . . .	...	...	...
Caltanissetta . . . . .	(1) 14	4.673	113.472
Catania . . . . .	3	935	4.000
Girgenti . . . . .	26	10.713	80.847
Messina . . . . .	...	...	...
Palermo . . . . .	1	256	256
Siracusa . . . . .	1	17	17
Trapani . . . . .	1	70	70
SICILIA . . . . .	(1) <b>46</b>	<b>16.664</b>	<b>198.662</b>
Cagliari . . . . .	6	654	4.662
Sassari . . . . .	...	...	...
SARDEGNA . . . . .	<b>6</b>	<b>654</b>	<b>4.662</b>
SCIOPERI NAZIONALI . . . . .	...	...	...
TOTALE GENERALE . . . . .	(2) <b>516</b>	<b>123.616</b>	<b>737.855</b>

Riassunto generale per classi di industrie  
e distribuzione degli scioperanti secondo il sesso.

	INDUSTRIE	Scioperi	Scioperanti			Scioperanti giorni
			uomini	donne	Totale	
I	CACCIA E PESCA					
a	Caccia . . . . .	...	...	...	...	...
b	Pesca. . . . .	1	56	...	56	56
II	INDUSTRIE ESTRATIVE DEL SOTTOSUOLO					
a	Miniere di metalli . . . . .	4	991	...	991	6.038
b	» di altri minerali . . . . .	1	70	...	70	70
c	» di combustibili. . . . .	4	494	28	522	1.633
d	» di zolfo . . . . .	(1) 33	12.122	...	12.122	180.541
e	Cave di marmo, di pietre e di materiale edilizio	2	179	...	179	1.455
III	INDUSTRIE DEL LEGNO, DELLA PAGLIA E AFFINI					
a	Conservazione e prima lavorazione del legno. .	1	20	...	20	40
b	Fabbricazione di fusti in legno . . . . .	...	...	...	...	...
c	Lavorazione comune e artistica del legno . . . .	3	69	...	69	1.358
d	Costruzioni navali in legno . . . . .	...	...	...	...	...
e	Lavorazione della paglia, dei vimini e affini . .	7	201	1.074	1.275	2.919
f	Lavorazione del sughero . . . . .	1	...	28	28	168
IV	INDUSTRIE ALIMENTARI					
a	Molini e pastifici . . . . .	9	546	25	571	6.365
b	Panifici e pasticcerie . . . . .	8	479	3	482	5.597
c	Manipolazione e conservaz. di prodotti vegetali.	4	142	654	796	3.819
d	Frantoi e stabilimenti enotecnici . . . . .	...	...	...	...	...
e	Fabbricazione di cioccolata, confetture e canditi.	...	...	...	...	...
f	Lavorazione del latte . . . . .	...	...	...	...	...
g	Macellazione e conservazione di animali . . . .	...	...	...	...	...
V	INDUSTRIE DELLE PELLI E DELLE SPOGLIE ANIMALI					
a	Concia delle pelli . . . . .	5	139	20	159	415
b	Fabbricazione di calzature . . . . .	25	954	875	1.829	7.086
c	Lavorazione fina delle pelli . . . . .	4	48	281	329	1.519
VI	INDUSTRIE DEI BOTTONI E MINUTERIE IN LEGNO, OSSO E AFFINI					
a	Fabbricazione di minuterie in legno, osso e affini.	...	...	...	...	...
b	Fabbricazione di bottoni . . . . .	5	161	1.356	1.517	17.020
VII	INDUSTRIE DELLA CARTA E POLIGRAFICHE					
a	Fabbricazione e lavorazione della carta . . . .	8	612	940	1.552	6.127
b	Industrie poligrafiche . . . . .	15	2.323	442	3.765	25.708



TABELLA IV.

Anno 1916.

*Segue: Riassunto generale per classi di industrie  
e distribuzione degli scioperanti secondo il sesso.*

	INDUSTRIE	Scioperi	Scioperanti			Scioperanti giorni
			uomini	donne	Totale	
VIII	INDUSTRIE METALLURGICHE, MECCANICHE E NAVALI					
a	Metallurgia e siderurgia . . . . .	(1) 15	2.916	111	3.027	5.730
b	Costruzioni metalliche . . . . .	15	972	461	1.433	3.749
c	Costruzioni meccaniche . . . . .	55	19.284	3.556	22.840	60.476
d	Costruzioni navali . . . . .	5	5.601	...	5.601	16.645
IX	MECCANICA DI PRECISIONE E LAVORAZIONE DEI METALLI PREZIOSI					
a	Meccanica di precisione . . . . .	2	...	44	44	26
b	Lavorazione dei metalli preziosi. . . . .	2	...	166	166	1.072
c	Fabbricazione di lampadine elettriche . . . . .	...	...	...	...	...
X	LAVORAZIONE DI PIETRE, ARGILLE E SABBIE					
a	Lavorazione di marmi e pietre . . . . .	2	30	...	30	130
b	Laterizi . . . . .	3	296	53	349	2.609
c	Calce, cementi e gesso . . . . .	...	...	...	...	...
d	Ceramiche e gres. Materiali refrattari e terre cotte.	1	321	400	721	4.830
e	Vetro . . . . .	5	220	17	237	640
XI	COSTRUZIONI EDILIZIE, IDRAULICHE E STRADALI					
a	Costruzioni edilizie. . . . .	8	1.094	...	1.094	2.615
b	Costruzioni idraul. e maritt. . . . .	1	30	...	30	60
c	Costruzioni stradali e lavori di sterro . . . . .	12	848	...	848	2.103
XII	INDUSTRIE TESSILI					
a	Seta . . . . .	46	169	9.822	9.991	86.995
b	Cotone . . . . .	63	3.673	23.388	27.061	123.990
c	Lana . . . . .	38	1.932	4.436	6.368	90.667
d	Canapa, juta, lino, ecc. . . . .	12	1.235	5.089	6.324	19.113
e	Tintoria e candeggio dei tessuti. . . . .	4	143	105	248	380
XIII	IND. DEL VESTIARIO E DELL'ARRED. DOMESTICO					
a	Industrie del vestiario . . . . .	6	248	333	581	1.522
b	Industrie dell'arredamento domestico . . . . .	...	...	...	...	...
XIV	INDUSTRIE CHIMICHE					
a	Industrie chimiche. . . . .	16	443	567	1.010	8.591
b	Fabbriche di liquori e birra . . . . .	...	...	...	...	...
c	Zuccherifici . . . . .	2	36	...	36	161
XV	AZIENDE PER LA PRODUZ. E DISTR. DI FORZA, LUCE, ACQUA E CALORE					
a	Aziende elettriche . . . . .	...	...	...	...	...
b	Aziende per la prod. e distr. del gas . . . . .	1	30	...	30	60
c	Aziende per la distrib. dell'acqua . . . . .	...	...	...	...	...

*Segue: Riassunto generale per classi di industrie  
e distribuzione degli scioperanti secondo il sesso*

	INDUSTRIE	Scioperi	Scioperanti			Scioperanti giorni
			uomini	donne	Totale	
XVI	INDUSTRIE DEI TRASPORTI					
a	Trasp. su vie ordinarie, lavoro di carico e scar., lavoro dei porti . . . . .	22	4.284	...	4.284	13.964
b	Vetture pubbliche . . . . .	3	280	...	280	880
c	Tramvie urbane e interurbane . . . . .	12	2.613	41	2.654	6.053
d	Trasporti ferroviari . . . . .	3	102	...	102	462
e	Trasporti per acqua . . . . .	4	605	...	605	1.965
f	Servizi di corrispondenza . . . . .	...	...	...	...	...
XVII	COMMERCIO ED ESERCIZI PUBBLICI					
a	Commercio . . . . .	6	615	16	631	1.036
b	Esercizi pubblici . . . . .	2	176	...	176	1.063
c	Divertimenti e spett. pubblici . . . . .	1	27	...	27	162
d	Acconciatura della persona . . . . .	...	...	...	...	...
XVIII	MANIFATTURA DEI TABACCHI . . . . .	2	188	...	188	1.084
XIX	SERVIZI PUBBLICI DIVERSI					
a	Nettezza e sicurezza urbana . . . . .	6	248	...	248	578
b	Igiene e sanità . . . . .	1	20	...	20	40
c	Servizi vari dipendenti da enti autarchici . . . . .	...	...	...	...	...
XX	SCIOPERI SIMULTANEI IN DIVERSE INDUSTRIE. . . . .	...	...	...	...	...
	Totale . . . . .	<sup>(2)</sup> 516	69.285	54.331	123.616	737.385

TABELLA V.

Cifre percentuali.

Anno 1916.

A) *Distribuzione secondo i mesi.*

MESI	Scioperi	Scioperanti	Scioperanti giorni
Gennaio . . . . .	9,69	8,88	9,68
Febbraio . . . . .	8,53	7,79	7,21
Marzo . . . . .	11,43	29,36	18,55
Aprile . . . . .	9,30	5,75	5,66
Maggio . . . . .	9,50	7,40	16,54
Giugno . . . . .	6,63	5,36	12,22
Luglio . . . . .	7,95	5,42	2,74
Agosto . . . . .	10,46	6,78	5,32
Settembre . . . . .	6,73	3,85	3,12
Ottobre . . . . .	6,99	5,61	5,32
Novembre . . . . .	6,63	6,74	7,61
Dicembre . . . . .	6,14	7,06	6,03
<b>TOTALE . . . . .</b>	<b>100—</b>	<b>100—</b>	<b>100—</b>

B) *Distribuzione regionale.*

REGIONI	Scioperi	Scioperanti	Scioperanti giorni
Piemonte . . . . .	13,95	11,97	10,49
Liguria . . . . .	7,17	17,31	8,46
Lombardia . . . . .	34,11	28,56	26,28
Veneto . . . . .	7,56	6,83	5,70
Emilia . . . . .	6,39	2,52	2,58
Toscana . . . . .	10,47	7,51	11,51
Marche . . . . .	0,97	1,16	2,70
Umbria . . . . .	0,97	1,35	0,55
Lazio . . . . .	2,32	0,73	0,22
Abruzzi . . . . .	...	...	...
Campania . . . . .	4,65	7,81	3,42
Puglie . . . . .	1,36	0,22	0,52
Basilicata . . . . .	...	...	...
Calabria . . . . .	...	...	...
Sicilia . . . . .	8,92	13,49	26,94
Sardegna . . . . .	1,16	0,54	0,63
Scioperi Nazionali . . . . .	...	...	...
<b>TOTALE . . . . .</b>	<b>100—</b>	<b>100—</b>	<b>100—</b>

C) *Distribuzione secondo le classi di industrie.*

INDUSTRIE	Scioperi	Scioperanti	Scioperanti giorni
Caccia e pesca . . . . .	0,19	0,04	0,07
Industrie estrattive del sottosuolo . . . . .	8,53	11,23	27,09
Lavorazione del legno, della paglia e affini . . . . .	2,33	1,13	0,61
Industrie alimentari . . . . .	4,07	1,49	2,10
Lavorazioni delle pelli . . . . .	6,59	1,87	1,22
Fabbricazione dei bottoni e minuterie in legno, osso e affini . . . . .	0,97	1,23	2,31
Industrie poligrafiche e della carta . . . . .	4,46	4,30	4,32
Industrie siderurgiche, metallurgiche, meccaniche e navali . . . . .	17,44	26,62	11,64
Meccanica di precisione e lavorazione dei metalli preziosi . . . . .	0,78	0,17	0,15
Lavorazione di pietre, argille e sabbie . . . . .	2,13	1,12	1,11
Costruzioni edilizie, idrauliche, stradali e lavori di sterro . . . . .	4,07	1,58	0,65
Industrie tessili . . . . .	31,59	40,44	43,55
Industrie del vestiario e dell'arredamento domestico . . . . .	1,16	0,46	0,21
Industrie chimiche . . . . .	3,49	0,85	1,19
Industrie per la produzione e distribuzione di forza, luce, acqua e calore . . . . .	0,19	0,02	0,08
Industrie dei trasporti e delle comunicazioni . . . . .	8,53	6,41	3,16
Commercio ed esercizi pubblici . . . . .	1,74	0,67	0,31
Manifattura dei tabacchi . . . . .	0,38	0,15	0,15
Servizi pubblici diversi . . . . .	1,36	0,22	0,08
Scioperi simultanei in diverse industrie . . . . .	...	...	...
<b>TOTALE . . . . .</b>	<b>100—</b>	<b>100—</b>	<b>100—</b>

TABELLA VI.

Durata degli scioperi secondo

le classi di industrie.

Anno 1916.

INDUSTRIE	DURATA DEGLI								SCIOPERI IN GIORNI													
	fino 1		> 1-5		6-10		11-20		21-30		31-50		51-75		76-100		100 ed oltre		?		Totale	
	Scioperi	Scioperanti	Scioperi	Scioperanti	Scioperi	Scioperanti	Scioperi	Scioperanti	Scioperi	Scioperanti	Scioperi	Scioperanti	Scioperi	Scioperanti	Scioperi	Scioperanti	Scioperi	Scioperanti	Scioperi	Scioperanti	Scioperi	Scioperanti
Caccia e pesca . . . . .	1	56	...	...	...	...	...	...	...	...	...	...	...	...	...	...	...	...	...	...	1	56
Industrie estrattive del sottosuolo . . . . .	3	423	14	2.884	10	1.741	12	6.563	...	...	3	1.878	1	95	...	...	...	...	1	300	(1) 44	13.884
Lavorazione del legno, della paglia e affini. . . . .	1	15	5	1.234	2	52	2	39	...	...	1	20	...	...	...	...	...	...	1	32	12	1.392
Industrie alimentari . . . . .	3	110	8	1.125	1	15	4	384	3	184	2	31	...	...	...	...	...	...	...	...	21	1.849
Lavorazione delle pelli ed altri prodotti animali . . . . .	9	578	17	951	7	746	...	...	1	42	...	...	...	...	...	...	...	...	...	...	34	2.317
Fabbricazione bottoni, e minuterie in legno, osso e affini. . . . .	...	...	1	9	2	355	1	950	1	203	...	...	...	...	...	...	...	...	...	...	5	1.517
Industrie della carta e poligrafiche. . . . .	4	462	11	1.857	4	2.381	4	617	...	...	...	...	...	...	...	...	...	...	...	...	23	5.317
Industrie siderurgiche, metallurgiche, meccaniche e navali . . . . .	45 (1)	7.272	37	24.145	7	1.344	1	140	...	...	...	...	...	...	...	...	...	...	...	...	(1) 90	32.901
Meccanica di precisione e lavorazione di metalli preziosi . . . . .	2	44	1	30	1	136	...	...	...	...	...	...	...	...	...	...	...	...	...	...	4	210
Lavorazione delle pietre, argille e sabbie. . . . .	4	161	3	127	2	84	2	965	...	...	...	...	...	...	...	...	...	...	...	...	11	1.337
Costruzioni edilizie, idrauliche, stradali e lavori di sterro . . . . .	10	1.035	7	776	3	136	1	25	...	...	...	...	...	...	...	...	...	...	...	...	21	1.972
Industrie tessili . . . . .	32	7.158	74	23.836	32	12.289	16	5.193	3	575	2	241	2	297	...	...	1	364	1	39	163	49.992
Industrie del vestiario e dell'arredamento domestico. . . . .	1	200	4	355	1	26	...	...	...	...	...	...	...	...	...	...	...	...	...	...	6	581
Industrie chimiche . . . . .	8	503	5	153	1	25	2	193	1	100	1	72	...	...	...	...	...	...	...	...	18	1.046
Produzione e distribuzione di forza, luce, acqua e calore . . . . .	...	...	1	30	...	...	...	...	...	...	...	...	...	...	...	...	...	...	...	...	1	30
Industrie dei trasporti e delle comunicazioni. . . . .	18	3.858	15	2.629	9	798	2	640	...	...	...	...	...	...	...	...	...	...	...	...	44	7.925
Commercio ed esercizi pubblici . . . . .	2	48	5	609	2	177	...	...	...	...	...	...	...	...	...	...	...	...	...	...	9	834
Manifatture dei tabacchi . . . . .	...	...	1	84	1	104	...	...	...	...	...	...	...	...	...	...	...	...	...	...	2	188
Servizi pubblici diversi. . . . .	3	65	4	203	...	...	...	...	...	...	...	...	...	...	...	...	...	...	...	...	7	268
Scioperi simultanei in diverse industrie . . . . .	...	...	...	...	...	...	...	...	...	...	...	...	...	...	...	...	...	...	...	...	...	...
<b>TOTALE</b> . . . . .	<b>146</b> (1)	<b>21.988</b>	<b>213</b>	<b>61.037</b>	<b>85</b>	<b>20.409</b>	<b>47</b> (1)	<b>15.709</b>	<b>9</b>	<b>1.104</b>	<b>9</b>	<b>2.242</b>	<b>3</b>	<b>392</b>	<b>...</b>	<b>...</b>	<b>1</b>	<b>364</b>	<b>3</b>	<b>371</b>	<b>516</b> (2)	<b>123.616</b>
<i>Percentuali</i> . . . . .	{ 28,29	17,79	41,28	49,38	16,47	16,51	9,10	12,71	1,74	0,89	1,74	1,81	0,58	0,32	...	...	0,22	0,29	0,58	0,30	100 —	100 —

TABELLA VII.

Esito degli scioperi secondo

INDUSTRIE	ESITO								
	Completamente favorevole			Prevalentemente favorevole			A metà favorevole		
	Scioperi	Scioperanti	Scioperanti giorni	Scioperi	Scioperanti	Scioperanti giorni	Scioperi	Scioperanti	Scioperanti giorni
Caccia e pesca . . . . .	...	...	...	...	...	...	...	...	...
Industrie estrattive del sottosuolo . . . . .	2	530	2.352	4	1.838	13.192	18 <sup>(1)</sup>	7.202	140.414
Lavorazione del legno, della paglia e affini . . . . .	2	84	168	4	193	483	2	1.019	2.342
Industrie alimentari . . . . .	4	198	4.628	3	185	3.066	2	725	3.640
Lavorazione delle pelli ed altri prodotti animali . . . . .	1	303	557	5	164	612	5	327	1.864
Fabbricazione bottoni, e minuterie in legno, osso e affini . . . . .	...	...	...	2	1.069	10.955	1	236	1.180
Industrie della carta e poligrafiche . . . . .	4	625	1.516	8	1.407	9.461	1	437	1.092
Industrie siderurgiche, metallurgiche, meccaniche e navali . . . . .	(1) 7	566	703	7	2.169	4.644	20	5.290	8.510
Meccanica di precisione e lavorazione di metalli preziosi . . . . .	...	...	...	...	...	...	1	35	17
Lavorazione delle pietre, argille e sabbie . . . . .	1	20	120	1	49	98	...	...	...
Costruzioni edilizie, idrauliche, stradali e lavori di sterro . . . . .	4	621	621	4	485	1.115	3	367	1.838
Industrie tessili . . . . .	25	7.584	23.428	24	8.242	98.534	33	11.321	71.749
Industrie del vestiario e dell'arredamento domestico . . . . .	...	...	...	...	...	...	3	454	962
Industrie chimiche . . . . .	5	376	3.243	1	82	82	3	166	2.382
Produzione e distribuzione di forza, luce, acqua e calore . . . . .	...	...	...	...	...	...	...	...	...
Industrie dei trasporti e delle comunicazioni . . . . .	8	1.763	3.483	5	900	8.072	8	718	3.246
Commercio ed esercizi pubblici . . . . .	3	94	235	...	...	...	1	26	65
Manifatture dei tabacchi . . . . .	1	104	832	...	...	...	...	...	...
Servizi pubblici diversi . . . . .	1	13	13	...	...	...	2	25	34
Scioperi simultanei in diverse industrie . . . . .	...	...	...	...	...	...	...	...	...
<b>TOTALE . . . . .</b>	<b>71</b>	<b>12.881</b>	<b>41.899</b>	<b>68</b>	<b>16.783</b>	<b>150.314</b>	<b>103<sup>(1)</sup></b>	<b>28.348</b>	<b>239.335</b>
<i>Percentuali . . . . .</i>	<i>11,75</i>	<i>10,42</i>	<i>5,68</i>	<i>13,17</i>	<i>13,57</i>	<i>20,38</i>	<i>19,96</i>	<i>22,93</i>	<i>32,45</i>

le classi di industrie.

Anno 1916.

le classi di industrie.	ESITO											
	Minimamente favorevole			Sfavorevole			?			Totale		
	Scioperi	Scioperanti	Scioperanti giorni	Scioperi	Scioperanti	Scioperanti giorni	Scioperi	Scioperanti	Scioperanti giorni	Scioperi	Scioperanti	Scioperanti giorni
1	56	56	...	...	...	...	...	...	1	56	56	
9	2.434	29.000	10	1.655	12.304	1	225	2.475	44 <sup>(1)</sup>	13.884	199.737	
1	32	?	3	64	1.492	...	...	...	12	1.392	4.485	
5	413	3.750	6	274	535	1	54	162	21	1.849	15.781	
7	833	4.459	11	612	1.372	2	78	156	34	2.317	9.020	
...	...	...	2	212	4.885	...	...	...	5	1.517	17.020	
5	2.537	18.730	4	295	716	1	16	320	23	5.317	31.835	
17	4.397	16.416	32	2.467	4.794	7	18.012	51.533	(1) 90	32.901	86.600	
...	...	...	1	30	120	2	145	961	4	210	1.098	
3	364	2.864	6	904	5.127	...	...	...	11	1.337	8.209	
1	30	30	8	399	754	1	7	420	21	1.972	4.778	
29	11.011	51.739	42	11.111	73.299	10	723	2.396	163	49.992	321.145	
...	...	...	2	101	404	1	26	156	6	581	1.522	
5	241	448	4	181	2.597	...	...	...	18	1.046	8.752	
...	...	...	1	30	60	...	...	...	1	30	60	
6	2.741	4.220	14	1.254	3.118	3	549	1.185	44	7.925	23.324	
3	492	1.550	2	222	411	...	...	...	9	834	2.261	
1	84	252	...	...	...	...	...	...	2	188	1.084	
2	186	411	2	44	160	...	...	...	7	268	618	
...	...	...	...	...	...	...	...	...	...	...	...	
<b>95</b>	<b>25.851</b>	<b>133.925</b>	<b>150</b>	<b>19.855</b>	<b>112.148</b>	<b>29</b>	<b>19.898</b>	<b>59.764</b>	<b>516<sup>(2)</sup></b>	<b>123.616</b>	<b>737.385</b>	
<i>18,41</i>	<i>20,91</i>	<i>18,16</i>	<i>29,66</i>	<i>16,06</i>	<i>16,21</i>	<i>5,05</i>	<i>16,11</i>	<i>8,12</i>	<i>100 —</i>	<i>100 —</i>	<i>100 —</i>	

TABELLA VIII.

Durata ed esito

Anno 1916.

DURATA	ESITO																		TOTALE		
	Completamente favorevole			Prevalentemente favorevole			A metà favorevole			Minimamente favorevole			Sfavorevole			?			Scioperanti	Scioperanti giorni	Scioperanti
	Scioperi	Scioperanti	Scioperanti giorni	Scioperi	Scioperanti	Scioperanti giorni	Scioperi	Scioperanti	Scioperanti giorni	Scioperi	Scioperanti	Scioperanti giorni	Scioperi	Scioperanti	Scioperanti giorni	Scioperi	Scioperanti	Scioperanti giorni			
Fino a 1 giorno. . .	(1) 32	6.643	5.175	14	2.317	2.138	20	3.670	2.834	21	3.681	3.596	49	4.142	3.605	11	1.590	1.218	(1) 147	22.043	18.566
> di 1 a 5 giorni	22	4.217	11.448	31	6.464	23.444	50	13.460	42.129	36	9.136	24.455	64	10.402	34.800	10	17.585	52.107	213	61.264	188.383
" 6 a 10 "	8	587	4.425	12	3.628	26.290	16	3.382	23.660	26	10.024	66.187	18	2.124	15.967	4	382	2.428	84	20.127	138.957
" 11 a 20 "	4	1.222	15.551	8	3.543	42.708	(1) 12	5.801	92.433	11	2.978	39.687	8	1.824	18.723	4	341	4.011	(1) 47	15.709	213.113
" 21 a 30 "	3	184	4.068	1	450	10.350	2	142	2.932	...	...	...	3	328	8.382	...	...	...	9	1.104	25.732
" 31 a 50 "	2	28	1.232	1	17	612	2	1.798	69.647	...	...	...	4	399	14.808	...	...	...	9	2.242	86.299
" 51 a 75 "	...	...	...	...	...	...	1	95	5.700	...	...	...	2	297	15.863	...	...	...	3	392	21.563
" 76 a 100 "	...	...	...	...	...	...	...	...	...	...	...	...	...	...	...	...	...	...	...	...	...
" 101 a 150 "	...	...	...	1	364	44.772	...	...	...	...	...	...	...	...	...	...	...	...	1	364	44.772
?	...	...	...	...	...	...	...	...	...	1	32	?	2	339	?	...	...	...	3	371	?
Totale . . .	(1) 71	12.881	41.899	68	16.788	150.314	(1) 108	28.848	289.335	95	25.851	133.925	150	19.855	112.148	29	19.698	59.764	(2) 516	123.616	737.385

TABELLA IX

Cause ed esiti.

Anno 1916

D O M A N D E	Esito	Scioperi	Scioperanti	Scioperanti-giorni
	* C	(1) 48	5.828	19.841
	P	47	10.699	106.673
	T	(1) 85	20.782	189.864
Salario . . . . .	M	63	16.560	86.970
	S	94	13.544	59.515
	?	15	18.132	56.579
		(2) 352	85.545	519.442
	C	2	2.640	1.362
	P	1	82	82
Orario . . . . .	T	2	415	365
	M	1	150	375
	S	6	308	1.536
		12	3.595	3.720
	C	3	249	190
	T	3	1.592	2.548
Disciplina . . . . .	M	4	1.697	2.486
	S	17	1.610	7.257
	?	3	172	502
		30	5.320	12.988
	C	7	2.413	15.175
	P	2	929	844
	T	2	777	3.412
Monopolio del lavoro . . . . .	M	2	131	1.137
	S	14	1.170	3.896
	?	6	235	1.547
		33	6.155	26.071

\* C = completamente favorevole - P = prevalentemente favorevole - T = a metà favorevole - M = minimamente favorevole - S = sfavorevole - ? = sconosciuto.

TABELLA IX

*Segue:* Cause ed esiti.

Anno 1916.

D O M A N D E	Esito	Soloperi	Solope- ranti	Soloperan- ti-giorni
Sforzo e pericolo . . . . .	C	2	1.000	2.000
	P	2	305	1.115
	S	3	238	508
	?	2	57	659
TOTALE . . . . .		9	1.600	4.282
Regolamento . . . . .	C	2	174	251
	T	1	40	100
	S	2	52	172
TOTALE . . . . .		5	266	523
Salario e orario . . . . .	C	3	318	1.029
	P	6	1.893	20.657
	T	4	946	5.866
	M	4	497	2.177
	S	2	185	597
	?	1	88	176
TOTALE . . . . .		20	3.927	30.492
Salario e disciplina . . . . .	C	1	104	832
	M	1	684	7.524
	S	2	364	5.033
TOTALE . . . . .		4	1.152	13.389



TABELLA IX

*Segue: Cause ed esiti.*

Anno 1916.

D O M A N D E	Esito	Scioperi	Scioperanti	Scioperanti-giorni
	P	6	1.668	11.602
Salario e monopolio del lavoro . . . . .	<del>P</del>	3	1.501	27.696
	M	9	4.145	24.121
	S	7	1.955	22.994
	TOTALE . . . . .		25	9.269
	P	2	618	6.654
Salario e sforzo e pericolo . . . . .	M	2	168	369
	S	1	20	20
	TOTALE . . . . .		5	806
Salario, orario e regolamento . . . . .	T	1	1.275	6.375
Salario, orario e disciplina . . . . .	S	1	157	8.478
Salario orario e monopolio . . . . .	C	1	24	523
	M	2	73	208
TOTALE . . . . .		3	97	736

TABELLA IX

*Segue: Cause ed esiti.*

Anno 1916.

D O M A N D E	Esito	Scioperi	Scioperanti	Scioperanti-giorni
Salario, disciplina e monopolio . . . . .	T	1	900	2.700
Salario, monopolio e regolamento . . . . .	P	1	470	1.880
	M	3	1.354	5.382
TOTALE . . . . .		4	1.824	7.262
Salario, monopolio e sforzo e pericolo . . . . .	P	1	119	505
Salario, orario, monopolio e regolamento . . . . .	M	1	150	1.050
Salario, disciplina, monopolio e sforzo pericolo . . . . .	C	1	120	480
Orario o disciplina . . . . .	T	1	120	360

TABELLA IX

Segue: Cause ed esiti.

Anno 1916.

DOMANDE	Esito	Scioperi	Scioperanti	Scioperanti-giorni
Orario, monopolio, sforzo e pericolo . . . . .	C	1	11	11
Disciplina, regolamento e monopolio . . . . .	M	1	29	464
	S	1	252	2.142
TOTALE . . . . .		2	281	2.606
Monopolio e regolamento . . . . .	M	2	213	1.662
Cause sconosciute . . . . .	I	2	714	903

TABELLA X

Direzione

DIREZIONE	Completamente favorevole			Prevalentemente favorevole			A metà favorevole		
	Soloperi	Soloperanti	Soloperanti giorni	Soloperi	Soloperanti	Soloperanti giorni	Soloperi	Soloperanti	Soloperanti giorni
	Leghe e Camere del Lavoro . . . . .	13 (1)	1.613	9.803	21	4.372	26.261	41	15.415
Federazioni di mestiere aderenti alla Confederazione generale del Lavoro . . . . .	2	170	386	4	1.328	18.258	3	889	6.343
Camere del Lavoro e Federazioni di mestiere . . . . .	3	173	2.795	4	551	46.853	...	...	...
Organizzazioni cattoliche . . . . .	6	1.605	14.133	5	3.931	31.137	4	2.028	11.131
Organizzazioni socialiste e cattoliche . . . . .	...	...	...	...	...	...	...	...	...
Organizzazioni varie . . . . .	3	257	377	2	740	7.440	4	359	1.611
Organizzazioni sconosciute . . . . .	1	107	642	5	1.022	4.519	15 (1)	2.197	17.924
<b>Totale . . . . .</b>	<b>28</b>	<b>3.925</b>	<b>28.136</b>	<b>41</b>	<b>11.944</b>	<b>134.468</b>	<b>67 (1)</b>	<b>20.888</b>	<b>211.238</b>
Nessuna organizzazione . . . . .	43	8.956	13.763	27	4.839	15.846	36	7.460	28.097
<b>Totale generale . . . . .</b>	<b>71 (1)</b>	<b>12.881</b>	<b>41.899</b>	<b>68</b>	<b>16.783</b>	<b>150.314</b>	<b>103 (1)</b>	<b>28.348</b>	<b>289.335</b>

ed Esito.

Anno 1916

ESITO

Soloperi	Soloperanti	Soloperanti giorni	Minimamente favorevole			Sfavorevole			?			Totale			Percentuali		
			Soloperi	Soloperanti	Soloperanti giorni	Soloperi	Soloperanti	Soloperanti giorni	Soloperi	Soloperanti	Soloperanti giorni	Soloperi	Soloperanti	Soloperanti giorni	Soloperi	Soloperanti	Soloperanti giorni
32	6.744	29.240	38	4.217	35.328	5	1.585	4.674	150	88.946	279.535	29.07	27.46	37.91			
5	2.291	15.879	4	533	10.390	2	42	476	20	5.258	51.782	3.88	4.25	7.02			
5	3.529	19.060	3	920	8.220	1	46	46	16	5.219	76.974	3.10	4.19	10.44			
4	2.175	17.936	1	203	4.872	2	210	1.476	22	10.152	80.685	4.26	8.72	10.94			
...	...	...	2	186	7.431	...	...	...	2	186	7.431	0.39	0.15	0.10			
5	1.775	7.791	2	309	367	...	...	...	16	3.440	17.586	3.10	2.78	2.38			
5	1.583	15.490	10	3.716	17.050	2	122	886	38 (1)	8.747	56.511	7.36	7.07	7.66			
<b>56</b>	<b>18.097</b>	<b>105.396</b>	<b>60</b>	<b>10.084</b>	<b>83.658</b>	<b>12</b>	<b>2.005</b>	<b>7.558</b>	<b>264</b>	<b>66.943</b>	<b>570.454</b>	<b>51.16</b>	<b>54.02</b>	<b>76.45</b>			
39	7.754	28.529	90	9.771	28.490	17	17.893	52.206	252	56.673	166.931	48.84	45.98	23.55			
<b>95</b>	<b>25.851</b>	<b>133.925</b>	<b>150</b>	<b>19.855</b>	<b>112.148</b>	<b>29</b>	<b>19.898</b>	<b>59.764</b>	<b>516 (2)</b>	<b>123.616</b>	<b>737.385</b>	<b>100 —</b>	<b>100 —</b>	<b>100 —</b>			

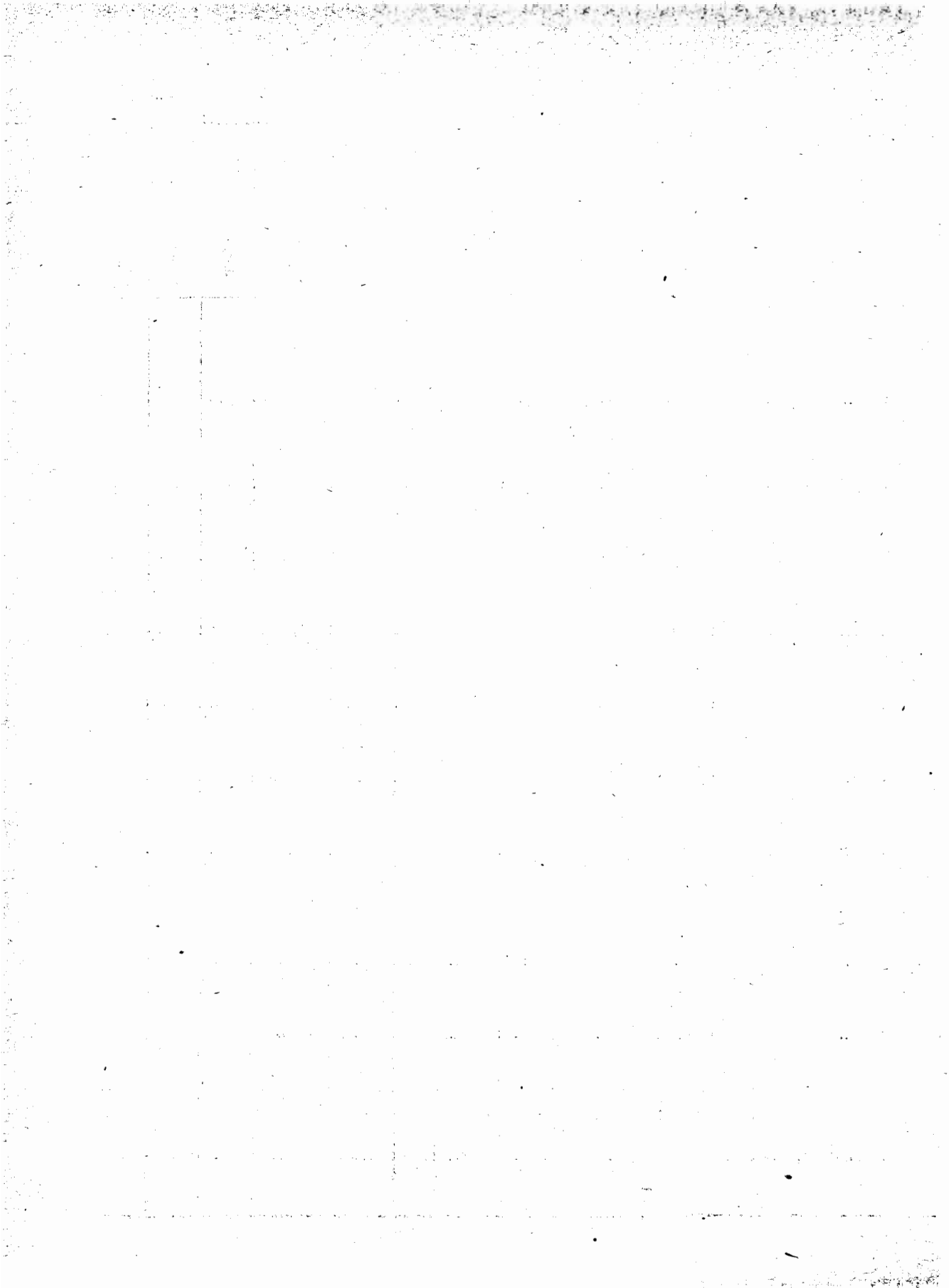

4° - ANNO 1917

TABELLA I.

Distribuzione

secondo i mesi.

Anno 1917.

MESI	Caccia e pesca			Industrie estrattive del sottosuolo			Lavorazione del legno, della paglia e affini		
	Scioperi	Scioperanti	Scioperanti-giorni	Scioperi	Scioperanti	Scioperanti-giorni	Scioperi	Scioperanti	Scioperanti-giorni
Gennaio	...	...	...	4	1.474	34.772	1	410	1.640
Febbraio	...	...	...	2	221	1.437	1	105	420
Marzo	...	...	...	7	678	1.213	...	...	...
Aprile	...	...	...	10	1.646	12.840	2	250	850
Maggio	...	...	...	6	1.127	5.679	3	310	355
Giugno	...	...	...	...	...	...	...	...	...
Luglio	...	...	...	3	290	485	2	221	741
Agosto	...	...	...	1	55	27	2	68	796
Settembre	...	...	...	2	226	656	3	68	38
Ottobre	...	...	...	4	1.365	7.678	...	...	...
Novembre	...	...	...	1	627	627	...	...	...
Dicembre	...	...	...	...	...	...	...	...	...
<b>Totale</b>	...	...	...	<b>40</b>	<b>7.709</b>	<b>65.414</b>	<b>14</b>	<b>1.432</b>	<b>5.020</b>

MESI	Industrie alimentari			Lavorazione delle pelli			Fabbricazione di bottoni, minuterie in legno, osso e affini			Industrie poligrafiche e della carta		
	Scioperi	Scioperanti	Scioperanti-giorni	Scioperi	Scioperanti	Scioperanti-giorni	Scioperi	Scioperanti	Scioperanti-giorni	Scioperi	Scioperanti	Scioperanti-giorni
Gennaio	2	344	1.683	2	160	616	...	...	...	3	1.404	19.099
Febbraio	...	...	...	2	89	363	1	73	146	1	77	77
Marzo	5	710	3.175	4	2.253	9.542	3	1.010	9.882	...	...	...
Aprile	3	163	572	1	53	106	1	150	225	1	15	45
Maggio	1	48	96	...	...	...	3	570	881	5	319	1.506
Giugno	2	560	2.520	1	48	1.536	...	...	...	2	55	1.195
Luglio	3	156	201	2	45	83	...	...	...	2	31	141
Agosto	6	883	2.040	...	...	...	1	32	352	1	112	1.120
Settembre	3	173	286	...	...	...	...	...	...	...	...	...
Ottobre	1	100	300	1	200	2.000	...	...	...	...	...	...
Novembre	...	...	...	1	74	185	...	...	...	1	420	840
Dicembre	...	...	...	2	135	180	...	...	...	1	150	300
<b>Totale</b>	<b>26</b>	<b>3.137</b>	<b>10.873</b>	<b>16</b>	<b>3.057</b>	<b>14.611</b>	<b>9</b>	<b>1.835</b>	<b>11.486</b>	<b>17</b>	<b>2.583</b>	<b>24.323</b>

MESI	Industrie siderurgiche, metallurgiche, meccaniche e navali			Meccanica di precisione e lavorazione dei metalli preziosi			Lavorazione delle pietre, argille e sabbie		
	Scioperi	Scioperanti	Scioperanti-giorni	Scioperi	Scioperanti	Scioperanti-giorni	Scioperi	Scioperanti	Scioperanti-giorni
Gennaio	4	3.478	9.126	...	...	...	1	168	432
Febbraio	5	1.217	2.432	...	...	...	2	1.474	1.572
Marzo	8	1.839	5.137	2	74	57	...	...	...
Aprile	5	313	986	...	...	...	...	...	...
Maggio	1	4.270	8.540	...	...	...	2	106	334
Giugno	3	311	673	1	226	45	2	78	116
Luglio	9	4.034	24.954	...	...	...	1	82	369
Agosto	9	8.016	58.255	1	92	23	...	...	...
Settembre	2	41	106	...	...	...	1	70	140
Ottobre	1	30	420	2	31	85	...	...	...
Novembre	...	...	...	...	...	...	...	...	...
Dicembre	...	...	...	...	...	...	...	...	...
<b>Totale</b>	<b>47</b>	<b>23.549</b>	<b>110.679</b>	<b>6</b>	<b>423</b>	<b>210</b>	<b>9</b>	<b>1.918</b>	<b>2.963</b>

MESI	Costruzioni edilizie, idrauliche, stradali e lavori di sterro			Industrie tessili			Industrie del vestiario, e dell'arredamento domestico			Industrie chimiche		
	Scioperi	Scioperanti	Scioperanti-giorni	Scioperi	Scioperanti	Scioperanti-giorni	Scioperi	Scioperanti	Scioperanti-giorni	Scioperi	Scioperanti	Scioperanti-giorni
Gennaio	2	96	288	17	4.499	27.107	1	15	15	2	619	374
Febbraio	2	57	114	18	4.019	23.113	1	60	120	...	...	...
Marzo	1	340	1.360	23	9.430	88.748	(1) 3	238	1.353	...	...	...
Aprile	3	600	7.065	13	3.771	21.001	2	73	676	1	105	52
Maggio	2	7.180	46.680	24	60.481	141.833	2	327	654	1	500	1.000
Giugno	3	461	7.361	18	4.021	45.266	2	2.631	39.245	1	108	324
Luglio	1	400	5.200	18	3.380	14.572	2	190	117	4	266	502
Agosto	...	...	...	13	2.595	13.440	1	70	350	1	15	195
Settembre	...	...	...	9	2.470	19.962	2	183	1.164	1	95	475
Ottobre	...	...	...	5	1.067	16.803	5	1.068	12.149	1	376	940
Novembre	...	...	...	3	1.915	3.586	...	...	...	1	62	186
Dicembre	1	340	1.360	8	758	5.548	1	302	4.228	...	...	...
<b>Totale</b>	<b>15</b>	<b>9.474</b>	<b>69.428</b>	<b>169</b>	<b>98.406</b>	<b>420.979</b>	<b>(1) 22</b>	<b>5.157</b>	<b>60.074</b>	<b>13</b>	<b>2.146</b>	<b>4.048</b>

MESI	Industrie per la produzione e distribuzione di forza, luce, acqua e calore			Industrie dei trasporti e delle comunicazioni			Commercio ed esercizi pubblici		
	Scioperi	Scioperanti	Scioperanti-giorni	Scioperi	Scioperanti	Scioperanti-giorni	Scioperi	Scioperanti	Scioperanti-giorni
Gennaio	...	...	...	2	248	548	...	...	...
Febbraio	...	...	...	1	350	1.400	...	...	...
Marzo	...	...	...	2	70	215	...	...	...
Aprile	...	...	...	3	246	406	...	...	...
Maggio	...	...	...	2	118	47	1	75	450
Giugno	...	...	...	1	100	600	(1) 1	?	?
Luglio	...	...	...	1	80	160	...	...	...
Agosto	...	...	...	3	759	5.053	...	...	...
Settembre	...	...	...	5	307	1.589	1	180	540
Ottobre	...	...	...	...	...	...	2	247	3.725
Novembre	...	...	...	...	...	...	1	567	1.134
Dicembre	...	...	...	...	...	...	1	26	104
<b>Totale</b>	...	...	...	<b>20</b>	<b>2.278</b>	<b>10.018</b>	<b>(1) 7</b>	<b>1.095</b>	<b>5.953</b>

MESI	Manifattura dei tabacchi			Servizi pubblici diversi			Scioperi simultanei in diverse industrie			T O T A L I		
	Scioperi	Scioperanti	Scioperanti-giorni	Scioperi	Scioperanti	Scioperanti-giorni	Scioperi	Scioperanti	Scioperanti-giorni	Scioperi	Scioperanti	Scioperanti-giorni
Gennaio	...	...	...	4	1.258	1.598	...	...	...	45	14.113	97.298
Febbraio	...	...	...	2	225	1.925	...	...	...	38	7.967	33.199
Marzo	1	1.705	10.230	...	...	...	(1) 59	18.347	130.912	...	...	...
Aprile	...	...	...	1	32	128	...	...	...	46	7.417	44.952
Maggio	1	1.100	1.100	2	62	122	...	...	...	56	76.593	209.457
Giugno	...	...	...	...	...	...	(1) 37	8.599	98.884	...	...	...
Luglio	...	...	...	1	45	45	...	...	...	49	9.220	47.570
Agosto	...	...	...	...	...	...	...	...	...	39	12.697	81.651
Settembre	...	...	...	...	...	...	...	...	...	29	3.813	24.956
Ottobre	...	...	...	(1) 1	?	?	(1) 23	4.484	44.100	...	...	...
Novembre	...	...	...	...	...	...	8	3.665	6.558	...	...	...
Dicembre	...	...	...	...	...	...	14	1.711	11.720	...	...	...
<b>Totale</b>	<b>2</b>	<b>2.805</b>	<b>11.330</b>	<b>(1) 11</b>	<b>1.622</b>	<b>3.818</b>	<b>(3) 443</b>	<b>168.626</b>	<b>831.227</b>	...	...	...

N.B. — I numeri tra parentesi indicano per quanti scioperi non si conosce il numero degli scioperanti.

TABELLA II.

Distribuzione geografica degli scio

REGIONI	Caccia e Pesca			Industrie estrattive del sottosuolo			Lavorazione del legno della paglia e affini.		
	Scio-peri	Sciope-ranti	Sciope-ranti-giorni	Scio-peri	Sciope-ranti	Sciope-ranti-giorni	Scio-peri	Sciope-ranti	Sciope-ranti-giorni
Piemonte . . . . .	...	...	...	1	152	1.368	1	105	420
Liguria . . . . .	...	...	...	...	...	...	...	...	...
Lombardia . . . . .	...	...	...	...	...	...	5	671	1.816
Veneto . . . . .	...	...	...	1	138	138	...	...	...
Emilia . . . . .	...	...	...	...	...	...	3	108	278
Toscana . . . . .	...	...	...	3	377	460	4	488	2.446
Marche . . . . .	...	...	...	...	...	...	...	...	...
Umbria . . . . .	...	...	...	1	715	3.575	...	...	...
Lazio . . . . .	...	...	...	...	...	...	...	...	...
Abruzzi e Molise . . . . .	...	...	...	...	...	...	...	...	...
Campania . . . . .	...	...	...	...	...	...	...	...	...
Puglie . . . . .	...	...	...	...	...	...	...	...	...
Basilicata . . . . .	...	...	...	...	...	...	...	...	...
Calabria . . . . .	...	...	...	...	...	...	1	60	60
Sicilia . . . . .	...	...	...	31	5.474	58.590	...	...	...
Sardegna . . . . .	...	...	...	3	853	1.283	...	...	...
Scio-peri nazionali . . . . .	...	...	...	...	...	...	...	...	...
REGNO . . . . .	...	...	...	40	7.709	65.414	14	1.482	5.020

REGIONI	Industrie siderurgiche, metallurgiche, meccaniche e navali			Meccanica di precisione e lavorazione dei metalli preziosi			Lavorazione delle pietre, argille e sabbie		
	Scio-peri	Sciope-ranti	Sciope-ranti-giorni	Scio-peri	Sciope-ranti	Sciope-ranti-giorni	Scio-peri	Sciope-ranti	Sciope-ranti-giorni
Piemonte . . . . .	11	1.210	4.733	1	40	40	...	...	...
Liguria . . . . .	2	3.152	10.730	1	34	17	1	40	40
Lombardia . . . . .	23	7.917	28.206	4	349	153	1	74	222
Veneto . . . . .	3	353	534	...	...	...	...	...	...
Emilia . . . . .	...	...	...	...	...	...	1	32	112
Toscana . . . . .	2	166	498	...	...	...	5	1.723	2.442
Marche . . . . .	...	...	...	...	...	...	...	...	...
Umbria . . . . .	1	4.270	8.540	...	...	...	...	...	...
Lazio . . . . .	...	...	...	...	...	...	...	...	...
Abruzzi e Molise . . . . .	...	...	...	...	...	...	...	...	...
Campania . . . . .	5	6.481	57.438	...	...	...	1	49	147
Puglie . . . . .	...	...	...	...	...	...	...	...	...
Basilicata . . . . .	...	...	...	...	...	...	...	...	...
Calabria . . . . .	...	...	...	...	...	...	...	...	...
Sicilia . . . . .	...	...	...	...	...	...	...	...	...
Sardegna . . . . .	...	...	...	...	...	...	...	...	...
Scio-peri nazionali . . . . .	...	...	...	...	...	...	...	...	...
REGNO . . . . .	47	23.549	110.679	6	428	210	9	1.918	2.968

REGIONI	Industrie per la produzione e distribuzione di forza, luce, acqua e calore			Industrie dei trasporti e delle comunicazioni			Commercio ed esercizi pubblici		
	Scio-peri	Sciope-ranti	Sciope-ranti-giorni	Scio-peri	Sciope-ranti	Sciope-ranti-giorni	Scio-peri	Sciope-ranti	Sciope-ranti-giorni
Piemonte . . . . .	...	...	...	...	...	...	...	...	...
Liguria . . . . .	...	...	...	1	110	550	...	...	...
Lombardia . . . . .	...	...	...	8	1.034	3.815	2	101	554
Veneto . . . . .	...	...	...	...	...	...	(1) 1	1	1
Emilia . . . . .	...	...	...	2	212	1.514	1	180	540
Toscana . . . . .	...	...	...	2	111	603	1	567	1.134
Marche . . . . .	...	...	...	...	...	...	...	...	...
Umbria . . . . .	...	...	...	...	...	...	...	...	...
Lazio . . . . .	...	...	...	4	680	3.260	...	...	...
Abruzzi e Molise . . . . .	...	...	...	...	...	...	...	...	...
Campania . . . . .	...	...	...	...	...	...	...	...	...
Puglie . . . . .	...	...	...	...	...	...	...	...	...
Basilicata . . . . .	...	...	...	...	...	...	...	...	...
Calabria . . . . .	...	...	...	...	...	...	...	...	...
Sicilia . . . . .	...	...	...	...	...	...	2	247	3.725
Sardegna . . . . .	...	...	...	3	131	276	...	...	...
Scio-peri nazionali . . . . .	...	...	...	...	...	...	...	...	...
REGNO . . . . .	...	...	...	20	2.278	10.018	(1) 7	1.095	5.953

peri nelle varie classi di industrie.

Anno 1917.

Industrie alimentari			Lavorazione delle pelli e altri prodotti animali			Fabbricazione di bottoni e minuterie in legno, osso e affini			Industrie poligrafiche e della carta		
Scio-peri	Sciope-ranti	Sciope-ranti-giorni	Scio-peri	Sciope-ranti	Sciope-ranti-giorni	Scio-peri	Sciope-ranti	Sciope-ranti-giorni	Scio-peri	Sciope-ranti	Sciope-ranti-giorni
2	158	127	3	2.259	9.539	1	73	146	2	100	492
1	307	1.535	4	115	313	...	...	...	2	198	444
...	...	...	6	549	2.906	5	1.330	10.587	6	206	1.673
1	22	149	...	...	...	...	...	...	1	164	984
6	752	2.233	1	74	185	3	432	753	2	132	1.140
6	814	3.471	2	60	1.668	...	...	...	...	...	...
...	...	...	...	...	...	...	...	...	...	...	...
...	...	...	...	...	...	...	...	...	...	...	...
...	...	...	...	...	...	...	...	...	2	1.691	19.498
...	...	...	...	...	...	...	...	...	...	...	...
4	629	2.679	...	...	...	...	...	...	1	77	77
2	77	168	...	...	...	...	...	...	...	...	...
...	...	...	...	...	...	...	...	...	...	...	...
2	245	245	...	...	...	...	...	...	1	15	15
2	133	266	...	...	...	...	...	...	...	...	...
...	...	...	...	...	...	...	...	...	...	...	...
26	3.137	10.873	16	3.057	14.611	9	1.835	11.486	17	2.583	24.323

Costruzioni edilizie, idrauliche, stradali e lavori di sterro			Industrie tessili			Industrie del vestiario e dell'arredamento domestico			Industrie chimiche		
Scio-peri	Sciope-ranti	Sciope-ranti-giorni	Scio-peri	Sciope-ranti	Sciope-ranti-giorni	Scio-peri	Sciope-ranti	Sciope-ranti-giorni	Scio-peri	Sciope-ranti	Sciope-ranti-giorni
1	350	5.950	46	15.230	137.917	(1) 4	398	2.168	2	127	128
...	...	...	5	915	3.525	1	190	2.090	...	...	...
3	784	12.568	78	69.660	213.250	12	3.774	45.066	4	344	1.143
...	...	...	24	4.516	25.882	1	60	120	4	1.457	2.236
5	270	370	4	323	974	2	95	450	2	203	346
4	890	7.460	7	2.245	25.389	1	475	9.025	...	...	...
1	180	1.080	...	...	...	...	...	...	...	...	...
...	...	...	5	5.517	14.042	...	...	...	...	...	...
1	7.000	42.000	...	...	...	...	...	...	...	...	...
...	...	...	...	...	...	...	...	...	...	...	...
...	...	...	...	...	...	1	165	1.155	1	15	195
...	...	...	...	...	...	...	...	...	...	...	...
...	...	...	...	...	...	...	...	...	...	...	...
15	9.474	69.428	169	98.406	420.979	(1) 22	5.157	60.074	13	2.146	4.048

Manifattura dei tabacchi			Servizi pubblici diversi			Scio-peri simultanei in diverse industrie			T O T A L I		
Scio-peri	Sciope-ranti	Sciope-ranti-giorni	Scio-peri	Sciope-ranti	Sciope-ranti-giorni	Scio-peri	Sciope-ranti	Sciope-ranti-giorni	Scio-peri	Sciope-ranti	Sciope-ranti-giorni
1	1.705	10.230	...	...	...	...	...	...	(1) 76	21.907	173.258
...	...	...	1	45	45	...	...	...	19	5.106	19.289
1	1.100	1.100	2	432	928	...	...	...	160	88.325	323.987
...	...	...	(1) 3	40	80	...	...	...	(1) 36	6.710	30.043
...	...	...	...	...	...	...	...	...	(1) 35	2.858	8.975
...	...	...	...	...	...	...	...	...	37	7.916	54.596
...	...	...	...	...	...	...	...	...	1	180	1.080
...	...	...	...	...	...	...	...	...	7	10.502	26.157
...	...	...	...	...	...	...	...	...	7	9.371	64.758
...	...	...	...	...	...	...	...	...	...	...	...
...	...	...	3	855	615	...	...	...	16	8.271	62.306
...	...	...	1	50	350	...	...	...	3	127	518
...	...	...	...	...	...	...	...	...	...	...	...
...	...	...	1	200	1.800	...	...	...	1	60	60
...	...	...	...	...	...	...	...	...	37	6.181	64.375
...	...	...	...	...	...	...	...	...	8	1.117	1.825
...	...	...	...	...	...	...	...	...	...	...	...
2	2.805	11.330	(1) 11	1.622	3.818	...	...	...	(3) 443	168.626	831.227



PROVINCIE	NUMERO		
	degli scioperi	degli scioperanti	degli scioperanti giorni
Alessandria . . . . .	6	1.337	3.808
Cuneo . . . . .	4	727	3.266
Novara . . . . .	19	6.292	47.841
Torino . . . . .	47	13.551	118.343
<b>PIEMONTE . . . . .</b>	<b>76</b>	<b>21.907</b>	<b>173.258</b>
Genova . . . . .	16	4.982	18.637
Porto Maurizio . . . . .	3	174	652
<b>LIGURIA . . . . .</b>	<b>19</b>	<b>5.106</b>	<b>19.289</b>
Bergamo . . . . .	20	5.148	27.397
Brescia . . . . .	8	3.346	13.520
Como . . . . .	24	4.810	18.405
Cremona . . . . .	4	763	9.242
Mantova . . . . .	1	32	128
Milano . . . . .	95	72.516	222.432
Pavia . . . . .	8	1.710	27.863
Sondrio . . . . .	...	...	...
<b>LOMBARDIA . . . . .</b>	<b>160</b>	<b>88.325</b>	<b>323.987</b>
Belluno . . . . .	...	...	...
Padova . . . . .	5	407	3.793
Rovigo . . . . .	2	454	2.035
Treviso . . . . .	1	84	840
Udine . . . . .	3	383	729
Venezia . . . . .	6	2.187	8.940
Verona . . . . .	8	1.223	6.294
Vicenza . . . . .	11	1.972	7.412
<b>VENETO . . . . .</b>	<b>36</b>	<b>6.710</b>	<b>30.043</b>
Bologna . . . . .	...	...	...
Ferrara . . . . .	4	97	342
Forlì . . . . .	1	74	185
Modena . . . . .	7	424	764
Parma . . . . .	12	1.196	3.612
Piacenza . . . . .	7	766	3.190
Ravenna . . . . .	4	296	882
Reggio nell'Emilia . . . . .	...	...	...
<b>EMILIA . . . . .</b>	<b>35</b>	<b>2.853</b>	<b>8.975</b>
Arezzo . . . . .	2	486	2.780
Firenze . . . . .	9	3.653	17.876
Grosseto . . . . .	...	...	...
Livorno . . . . .	6	942	3.776
Lucca . . . . .	3	1.257	10.418
Massa e Carrara . . . . .	2	105	52
Pisa . . . . .	15	1.473	19.694
Siena . . . . .	...	...	...
<b>TOSCANA . . . . .</b>	<b>37</b>	<b>7.916</b>	<b>54.596</b>

PROVINCIE	NUMERO		
	degli scioperi	degli scioperanti	degli scioperanti giorni
Ancona . . . . .	...	...	...
Ascoli Piceno . . . . .	...	...	...
Macerata . . . . .	...	...	...
Pesaro e Urbino . . . . .	1	180	1.080
<b>MARCHE</b> . . . . .	<b>1</b>	<b>180</b>	<b>1.080</b>
Perugia . . . . . <b>UMBRIA</b> . . . . .	<b>7</b>	<b>10.502</b>	<b>26.157</b>
Roma . . . . . <b>LAZIO</b> . . . . .	<b>7</b>	<b>9.371</b>	<b>64.758</b>
Aquila . . . . .	...	...	...
Campobasso . . . . .	...	...	...
Chieti . . . . .	...	...	...
Teramo . . . . .	...	...	...
<b>ABRUZZI E MOLISE</b> . . . . .	...	...	...
Avellino . . . . .	...	...	...
Benevento . . . . .	...	...	...
Caserta . . . . .	2	92	272
Napoli . . . . .	13	8.149	61.944
Salerno . . . . .	1	30	90
<b>CAMPANIA</b> . . . . .	<b>16</b>	<b>8.271</b>	<b>62.306</b>
Bari . . . . .	3	127	518
Foggia . . . . .	...	...	...
Lecce . . . . .	...	...	...
<b>PUGLIE</b> . . . . .	<b>3</b>	<b>127</b>	<b>518</b>
Potenza . . . . . <b>BASILICATA</b> . . . . .	...	...	...
Catanzaro . . . . .	1	60	60
Cosenza . . . . .	...	...	...
Reggio di Calabria . . . . .	...	...	...
<b>CALABRIE</b> . . . . .	<b>1</b>	<b>60</b>	<b>60</b>
Caltanissetta . . . . .	4	2.033	30.798
Catania . . . . .	3	500	2.050
Girgenti . . . . .	29	3.501	27.852
Messina . . . . .	1	147	3.675
Palermo . . . . .	...	...	...
Siracusa . . . . .	...	...	...
Trapani . . . . .	...	...	...
<b>SICILIA</b> . . . . .	<b>37</b>	<b>6.181</b>	<b>64.375</b>
Cagliari . . . . .	8	1.117	1.825
Sassari . . . . .	...	...	...
<b>SARDEGNA</b> . . . . .	<b>8</b>	<b>1.117</b>	<b>1.825</b>
<b>SCIOPERI NAZIONALI</b> . . . . .	...	...	...
<b>TOTALE GENERALE</b> . . . . .	<b>443</b>	<b>168.626</b>	<b>831.227</b>

TABELLA IV.

Anno 1917.

**Riassunto generale per classi di industrie  
e distribuzione degli scioperanti secondo il sesso**

	INDUSTRIE	Scioperi	Scioperanti			Scioperanti giorni
			uomini	donne	Totale	
I	CACCIA E PESCA					
a	Caccia . . . . .	...	...	...	...	...
b	Pesca . . . . .	...	...	...	...	...
II	INDUSTRIE ESTRATTIVE DEL SOTTOSUOLO					
a	Miniere di metalli . . . . .	3	678	175	853	1.283
b	» di altri minerali . . . . .	...	...	...	...	...
c	» di combustibili . . . . .	4	1.090	2	1.092	4.035
d	» di zolfo . . . . .	31	5.474	...	5.474	58.590
e	Cave di marmo, di pietre e di materiale edilizio	2	139	151	290	1.506
III	INDUSTRIE DEL LEGNO, DELLA PAGLIA E AFFINI					
a	Conservazione e prima lavorazione del legno . .	4	44	82	126	224
b	Fabbricazione di fusti in legno . . . . .	1	50	...	50	250
c	Lavorazione comune e artistica del legno . . .	6	476	243	719	2.779
d	Costruzioni navali in legno . . . . .	...	...	...	...	...
e	Lavorazione della paglia, dei vimini e affini. . .	2	90	330	420	1.650
f	Lavorazione del sughero . . . . .	1	26	91	117	117
IV	INDUSTRIE ALIMENTARI					
a	Molini e pastifici . . . . .	13	1.144	202	1.346	5.246
b	Panifici e pasticcerie . . . . .	5	622	37	659	2.630
c	Manipolazione e conservazione di prodotti vegetali	5	108	756	864	1.793
d	Frantoi e stabilimenti enotecnici . . . . .	1	6	55	61	61
e	Fabbricazione di cioccolata, confetture e canditi	1	...	87	87	783
f	Lavorazione del latte . . . . .	...	...	...	...	...
g	Macellazione e conservazione di animali . . .	1	115	5	120	360
V	INDUSTRIE DELLE PELLI E DELLE SPOGLIE ANIMALI					
a	Concia delle pelli . . . . .	5	375	118	493	775
b	Fabbricazione di calzature . . . . .	7	1.101	1.093	2.194	9.752
c	Lavorazione fina delle pelli . . . . .	4	79	291	370	4.084
VI	INDUSTRIE DEI BOTTONI E MINUTERIE IN LEGNO, OSSEO E AFFINI					
a	Fabbricazione di minuterie in legno, osso e affini.	1	21	149	170	255
b	Fabbricazione di bottoni . . . . .	8	496	1.169	1.665	11.231
VII	INDUSTRIE DELLA CARTA E POLIGRAFICHE					
a	Fabbricazione e lavorazione della carta . . . .	7	56	275	331	1.871
b	Industrie poligrafiche . . . . .	10	1.503	749	2.252	22.452

*Segue: Riassunto generale per classi di industrie  
e distribuzione degli scioperanti secondo il sesso*

	INDUSTRIE	Scioperi	Scioperanti			Scioperanti giorni
			nomini	donne	Totale	
<b>VIII</b>	<b>INDUSTRIE METALLURGICHE MECCANICHE E NAVALI</b>					
a	Metallurgia e siderurgia . . . . .	9	7.880	741	8.621	28.345
b	Costruzioni metalliche . . . . .	...	...	...	...	...
c	Costruzioni meccaniche . . . . .	32	3.862	4.712	8.574	23.043
d	Costruzioni navali . . . . .	6	6.314	40	6.354	59.291
<b>IX</b>	<b>MECCANICA DI PRECISIONE E LAVORAZIONE DEI METALLI PREZIOSI</b>					
a	Meccanica di precisione . . . . .	5	302	98	400	141
b	Lavorazione dei metalli preziosi . . . . .	1	14	9	23	69
c	Fabbricazione di lampadine elettriche . . . . .	...	...	...	...	...
<b>X</b>	<b>LAVORAZIONE DI PIETRE, ARGILLE E SABBIE . . . . .</b>					
a	Lavorazione di marmi e pietre . . . . .	...	...	...	...	...
b	Laterizi . . . . .	5	191	181	372	1.239
c	Calce, cementi e gesso . . . . .	1	49	...	49	147
d	Ceramiche e gres. Materiali refrattari e terre cotte	2	739	718	1.457	1.537
e	Vetro . . . . .	1	40	...	40	40
<b>XI</b>	<b>COSTRUZIONI EDILIZIE, IDRAULICHE E STRADALI</b>					
a	Costruzioni edilizie . . . . .	12	9.083	50	9.133	68.187
b	Costruzioni idrauliche e marittime . . . . .	...	...	...	...	...
c	Costruzioni stradali e lavori di sterro . . . . .	3	341	...	341	1.241
<b>XII</b>	<b>INDUSTRIE TESSILI</b>					
a	Seta . . . . .	38	97	5.831	5.928	35.453
b	Cotone . . . . .	64	9.003	63.314	72.317	253.831
c	Lana . . . . .	44	1.122	7.216	8.338	71.311
d	Canapa, iuta, lino ecc. . . . .	22	1.931	9.853	11.784	60.150
e	Tintoria e candeggio dei tessuti . . . . .	1	...	39	39	234
<b>XIII</b>	<b>IND. DEL VESTIARIO E DELL'ARRED. DOMESTICO</b>					
a	Industrie del vestiario . . . . .	(1) 22	332	4.825	5.157	60.074
b	Industrie dell'arredamento domestico . . . . .	...	...	...	...	...
<b>XIV</b>	<b>INDUSTRIE CHIMICHE</b>					
a	Industrie chimiche . . . . .	12	195	1.902	2.097	4.018
b	Fabbriche di liquori e birra . . . . .	1	40	9	49	30
c	Zuccherifici . . . . .	...	...	...	...	...
<b>XV</b>	<b>AZIENDE PER LA PRODUZIONE E DISTR. DI FORZA, LUCE ACQUA E CALORE</b>					
a	Aziende elettriche . . . . .	...	...	...	...	...
b	Aziende per la prod. e distr. del gas . . . . .	...	...	...	...	...
c	Aziende per la distrib. dell'acqua . . . . .	...	...	...	...	...

TABELLA IV.

Anno 1917.

*Segue:* Riassunto generale per classi di industrie  
e distribuzione degli scioperanti secondo il sesso

	INDUSTRIE	Scioperi	Scioperanti			Scioperanti giorni
			nomini	donne	Totale	
<b>XVI</b>	<b>INDUSTRIE DEI TRASPORTI</b>					
a	Trasp. su vie ordin., lavoro di carico e scarico e lavoro dei porti . . . . .	9	668	...	668	3.815
b	Vetture pubbliche . . . . .	3	923	...	923	4.965
c	Tramvie urbane e interurbane . . . . .	4	481	...	481	941
d	Trasporti ferroviari . . . . .	3	154	4	158	259
e	Trasporti per acqua . . . . .	...	...	...	...	...
f	Servizi di corrispondenza . . . . .	1	27	21	48	48
<b>XVII</b>	<b>COMMERCIO ED ESERCIZI PUBBLICI</b>					
a	Commercio . . . . .	1	147	...	147	3.675
b	Esercizi pubblici . . . . .	(1) 3	747	...	747	1.674
c	Divertimenti e spettacoli pubblici. . . . .	1	26	...	26	104
d	Acconciatura della persona . . . . .	2	175	...	175	500
<b>XVIII</b>	<b>MANIFATTURA DEI TABACCHI . . . . .</b>	<b>2</b>	<b>212</b>	<b>2.593</b>	<b>2.805</b>	<b>11.330</b>
<b>XIX</b>	<b>SERVIZI PUBBLICI DIVERSI</b>					
a	Nettezza e sicurezza urbana . . . . .	(1) 10	1.528	62	1.590	3.786
b	Igiene e sanità . . . . .	1	28	4	32	32
c	Servizi vari dipendenti da enti autarchici . . . . .	...	...	...	...	...
<b>XX</b>	<b>SCIOPERI SIMULTANEI IN DIVERSE INDUSTRIE . . . . .</b>	<b>...</b>	<b>...</b>	<b>...</b>	<b>...</b>	<b>...</b>
	<b>Totale . . . . .</b>	<sup>(8)</sup> <b>443</b>	<b>60.344</b>	<b>108.282</b>	<b>168.626</b>	<b>831.227</b>

TABELLA V.

Cifre percentuali

Anno 1917.

A) *Distribuzione secondo i mesi.*

MESI	Scioperi	Scioperanti	Scioperanti giorni
Gennaio . . . . .	10,46	8,37	11,71
Febbraio . . . . .	8,58	4,72	3,99
Marzo . . . . .	13,32	10,88	15,75
Aprile . . . . .	10,38	4,40	5,41
Maggio . . . . .	12,64	45,42	25,35
Giugno . . . . .	8,35	5,10	11,90
Luglio . . . . .	11,06	5,47	5,72
Agosto . . . . .	8,80	7,53	9,70
Settembre . . . . .	6,55	2,26	2,96
Ottobre . . . . .	5,19	2,66	5,31
Novembre . . . . .	1,81	2,17	0,79
Dicembre . . . . .	3,16	1,02	1,41
<b>Totale . . . . .</b>	<b>100 —</b>	<b>100 —</b>	<b>100 —</b>

*Distribuzione regionale.*

REGIONI	Scioperi	Scioperanti	Scioperanti giorni
Piemonte . . . . .	17,16	12,99	20,84
Liguria . . . . .	4,29	3,03	2,32
Lombardia . . . . .	36,12	52,58	38,98
Veneto . . . . .	8,13	3,92	3,61
Emilia . . . . .	7,90	1,63	1,18
Toscana . . . . .	8,35	4,64	6,57
Marche . . . . .	0,23	0,11	0,13
Umbria . . . . .	1,58	6,23	3,25
Lazio . . . . .	1,58	5,54	7,55
Abruzzi . . . . .	...	...	...
Campania . . . . .	3,62	4,90	7,54
Puglie . . . . .	0,65	0,07	0,06
Basilicata . . . . .	...	...	...
Calabria . . . . .	0,23	0,03	0,01
Sicilia . . . . .	8,35	3,67	7,74
Sardegna . . . . .	1,81	0,66	0,22
Scioperi Nazionali . . . . .	...	...	...
<b>Totale . . . . .</b>	<b>100 —</b>	<b>100 —</b>	<b>100 —</b>

C) *Distribuzione secondo le classi di industrie.*

INDUSTRIE	Scioperi	Scioperanti	Scioperanti giorni
Caccia e pesca . . . . .	...	...	...
Industrie estrattive del sottosuolo . . . . .	9,03	4,57	7,87
Lavorazione del legno, della paglia e affini . . . . .	3,16	0,85	0,61
Industrie alimentari . . . . .	5,86	1,86	1,30
Lavorazione delle pelli . . . . .	3,81	1,81	1,76
Fabbricazione di bottoni e minuterie in legno, osso e affini . . . . .	2,03	1,09	1,38
Industrie poligrafiche e della carta . . . . .	3,84	1,53	2,93
Industrie siderurgiche, metallurgiche, meccaniche e navali . . . . .	10,81	13,97	13,32
Meccanica di precisione e lavorazione dei metalli preziosi . . . . .	1,35	0,25	0,03
Lavorazione di pietre, argille e sabbie . . . . .	2,03	1,14	0,36
Costruzioni edilizie, idrauliche, stradali e lavori di sterro . . . . .	3,75	5,61	8,35
Industrie tessili . . . . .	36,89	58,36	50,65
Industrie del vestiario e dell'arredamento domestico . . . . .	4,97	3,06	7,23
Industrie chimiche . . . . .	2,98	1,27	0,46
Industrie per la produzione e distribuzione di forza, luce, acqua e calore . . . . .	...	...	...
Industrie dei trasporti e delle comunicazioni . . . . .	4,95	1,35	1,21
Commercio ed esercizi pubblici . . . . .	1,58	0,65	0,72
Manifattura dei tabacchi . . . . .	0,48	1,67	1,36
Servizi pubblici diversi . . . . .	2,48	0,96	0,46
Scioperi simultanei in diverse industrie . . . . .	...	...	...
<b>Totale . . . . .</b>	<b>100 —</b>	<b>100 —</b>	<b>100 —</b>

INDUSTRIE	DURATA DEGLI SCIOPERI IN GIORNI																					
	fino 1		> 1-5		6-10		11-20		21-30		31-50		51-75		76-100		101-150		?		Totale	
	Scioperi	Scioperanti	Scioperi	Scioperanti	Scioperi	Scioperanti	Scioperi	Scioperanti	Scioperi	Scioperanti	Scioperi	Scioperanti	Scioperi	Scioperanti	Scioperi	Scioperanti	Scioperi	Scioperanti	Scioperi	Scioperanti	Scioperi	Scioperanti
Caccia e pesca . . . . .	...	...	...	...	...	...	...	...	...	...	...	...	...	...	...	...	...	...	...	...	...	...
Industrie estrattive del sottosuolo . . . . .	13	1.556	12	2.199	9	2.046	2	241	3	1.371	1	296	...	...	...	...	...	...	...	...	40	7.709
Lavorazione del legno, della paglia e affini . . . . .	5	245	6	1.015	1	104	2	68	...	...	...	...	...	...	...	...	...	...	...	...	14	1.432
Industrie alimentari . . . . .	9	934	12	1.495	4	689	1	19	...	...	...	...	...	...	...	...	...	...	...	...	26	3.137
Lavorazione delle pelli ed altri prodotti animali . . . . .	2	116	10	848	2	2.033	1	12	...	...	1	48	...	...	...	...	...	...	...	...	16	3.057
Fabbricazione bottoni e minuterie in legno, osso e affini . . . . .	1	250	4	543	1	672	3	370	...	...	...	...	...	...	...	...	...	...	...	...	9	1.835
Industrie della carta e poligrafiche . . . . .	4	163	6	764	3	319	3	1.297	1	40	...	...	...	...	...	...	...	...	...	...	17	2.583
Industrie siderurgiche, metallurgiche, meccaniche e navali . . . . .	8	3.255	30	13.628	7	4.836	2	1.830	...	...	...	...	...	...	...	...	...	...	...	...	47	23.549
Meccanica di precisione e lavorazione di metalli preziosi . . . . .	4	392	2	31	...	...	...	...	...	...	...	...	...	...	...	...	...	...	...	...	6	423
Lavorazione delle pietre, argille e sabbie . . . . .	2	1.465	7	453	...	...	...	...	...	...	...	...	...	...	...	...	...	...	...	...	9	1.918
Costruzioni edilizie, idrauliche, stradali e lavori di sterro . . . . .	3	231	5	821	3	7.192	2	750	2	480	...	...	...	...	...	...	...	...	...	...	15	9.474
Industrie tessili . . . . .	20	5.780	75	70.557	47	13.822	20	5.734	4	1.784	2	641	...	...	1	88	...	...	...	...	169	98.406
Industrie del vestiario e dell'arredamento domestico . . . . .	6	383	(1) 8	740	3	419	5	3.615	...	...	...	...	...	...	...	...	...	...	...	...	(1) 22	5.157
Industrie chimiche . . . . .	4	726	8	1.405	...	...	1	15	...	...	...	...	...	...	...	...	...	...	...	...	13	2.146
Produzione e distribuzione di forza, luce, acqua e calore . . . . .	...	...	...	...	...	...	...	...	...	...	...	...	...	...	...	...	...	...	...	...	...	...
Industrie dei trasporti e delle comunicazioni . . . . .	6	276	11	1.391	2	536	1	75	...	...	...	...	...	...	...	...	...	...	...	...	20	2.278
Commercio ed esercizi pubblici . . . . .	(1) 2	100	3	773	1	75	...	...	1	147	...	...	...	...	...	...	...	...	...	...	(1) 7	1.095
Manifatture dei tabacchi . . . . .	1	1.100	...	...	1	1.705	...	...	...	...	...	...	...	...	...	...	...	...	...	...	2	2.805
Servizi pubblici diversi . . . . .	(1) 4	877	4	487	3	258	...	...	...	...	...	...	...	...	...	...	...	...	...	...	(1) 11	1.622
Scioperi simultanei in diverse industrie . . . . .	...	...	...	...	...	...	...	...	...	...	...	...	...	...	...	...	...	...	...	...	...	...
<b>TOTALE . . . . .</b>	<b>(2) 94</b>	<b>17.849</b>	<b>(1) 203</b>	<b>97.150</b>	<b>87</b>	<b>34.706</b>	<b>43</b>	<b>14.026</b>	<b>11</b>	<b>3.822</b>	<b>4</b>	<b>985</b>	<b>...</b>	<b>...</b>	<b>1</b>	<b>88</b>	<b>...</b>	<b>...</b>	<b>...</b>	<b>...</b>	<b>(2) 443</b>	<b>168.626</b>
<i>Percentuali . . . . .</i>	{ 21,22		45,92		19,64		9,80		2,55		0,62			0,25							100 —	
		10,58		57,61		20,59		3,32		2,27		0,59				0,04						100 —

INDUSTRIE	ESITO								
	Completamente favorevole			Prevalentemente favorevole			A metà favorevole		
	Scioperi	Scioperanti	Scioperanti giorni	Scioperi	Scioperanti	Scioperanti giorni	Scioperi	Scioperanti	Scioperanti giorni
Caccia e pesca . . . . .	...	...	...	...	...	...	...	...	...
Industrie estrattive del sottosuolo . . . . .	6	529	2.931	1	715	3.575	3	820	10.872
Lavorazione del legno, della paglia e affini . . . . .	1	104	624	4	787	2.217	5	294	1.419
Industrie alimentari . . . . .	4	772	2.645	6	405	1.352	5	618	2.896
Lavorazione delle pelli ed altri prodotti animali . . . . .	1	74	185	2	74	1.562	2	459	939
Fabbricazione bottoni e minuterie in legno, osso e affini . . . . .	2	300	675	3	508	4.761	2	745	5.522
Industrie della carta e poligrafiche . . . . .	3	72	304	6	540	2.588	2	83	1.344
Industrie siderurgiche, metallurgiche, meccaniche e navali . . . . .	4	1.888	16.428	5	856	2.698	13	10.269	34.036
Meccanica di precisione e lavorazione di metalli preziosi . . . . .	1	92	23	1	40	40	1	23	69
Lavorazione delle pietre, argille e sabbie . . . . .	...	...	...	...	...	...	3	157	363
Costruzioni edilizie, idrauliche, stradali e lavori di sterro . . . . .	2	312	7.320	1	350	5.950	4	7.676	51.976
Industrie tessili . . . . .	33	6.093	39.508	33	61.797	143.551	35	8.495	49.175
Industrie del vestiario e dell'arredamento domestico . . . . .	1	475	9.025	5	3.115	41.690	3	516	2.202
Industrie chimiche . . . . .	3	282	504	...	...	...	1	108	324
Produzione e distribuzione di forza, luce, acqua e calore . . . . .	...	...	...	...	...	...	...	...	...
Industrie dei trasporti e delle comunicazioni . . . . .	5	657	2.917	...	...	...	4	723	3.265
Commercio ed esercizi pubblici . . . . .	...	...	...	1	567	1.134	4	428	4.769
Manifatture dei tabacchi . . . . .	...	...	...	...	...	...	1	1.705	10.230
Servizi pubblici diversi . . . . .	1	800	400	2	53	93	2	80	440
Scioperi simultanei in diverse industrie . . . . .	...	...	...	...	...	...	...	...	...
<b>TOTALE . . . . .</b>	<b>67</b>	<b>12.450</b>	<b>83.489</b>	<b>70</b>	<b>69.807</b>	<b>211.211</b>	<b>90</b>	<b>83.199</b>	<b>179.841</b>
<i>Percentuali . . . . .</i>	<i>15,12</i>	<i>7,39</i>	<i>10,01</i>	<i>15,80</i>	<i>41,40</i>	<i>25,41</i>	<i>20,32</i>	<i>19,68</i>	<i>21,64</i>

INDUSTRIE	Minimamente favorevole			Sfavorevole			?			Totale		
	Scioperi	Scioperanti	Scioperanti giorni	Scioperi	Scioperanti	Scioperanti giorni	Scioperi	Scioperanti	Scioperanti giorni	Scioperi	Scioperanti	Scioperanti giorni
	Caccia e pesca . . . . .	...	...	...	...	...	...	...	...	...	...	...
Industrie estrattive del sottosuolo . . . . .	10	3.507	41.474	14	1.470	5.443	6	668	1.119	40	7.709	65.414
Lavorazione del legno, della paglia e affini . . . . .	1	200	600	3	47	160	...	...	...	14	1.432	5.020
Industrie alimentari . . . . .	2	342	2.271	6	734	1.401	3	266	308	26	3.137	10.873
Lavorazione delle pelli ed altri prodotti animali . . . . .	4	2.098	11.023	7	352	902	...	...	...	16	3.057	14.611
Fabbricazione bottoni e minuterie in legno, osso e affini . . . . .	1	32	352	1	250	176	...	...	...	9	1.835	11.486
Industrie della carta e poligrafiche . . . . .	2	1.691	19.498	4	197	589	...	...	...	17	2.583	24.323
Industrie siderurgiche, metallurgiche, meccaniche e navali . . . . .	8	3.383	6.022	12	3.490	36.235	5	3.663	15.260	47	23.549	110.679
Meccanica di precisione e lavorazione di metalli preziosi . . . . .	1	8	16	2	260	62	...	...	...	6	423	210
Lavorazione delle pietre, argille e sabbie . . . . .	1	32	112	2	1.533	1.857	3	196	631	9	1.918	2.963
Costruzioni edilizie, idrauliche, stradali e lavori di sterro . . . . .	4	791	2.942	3	275	1.205	1	70	35	15	9.474	69.428
Industrie tessili . . . . .	22	5.126	59.921	40	13.579	93.833	6	3.316	34.991	169	98.406	420.979
Industrie del vestiario e dell'arredamento domestico . . . . .	1	302	4.228	(1) 12	749	2.929	...	...	...	(1) 22	5.157	60.074
Industrie chimiche . . . . .	4	1.057	1.500	3	159	700	2	540	1.020	13	2.146	4.048
Produzione e distribuzione di forza, luce, acqua e calore . . . . .	...	...	...	...	...	...	...	...	...	...	...	...
Industrie dei trasporti e delle comunicazioni . . . . .	3	376	2.198	7	511	1.635	1	11	3	20	2.278	10.018
Commercio ed esercizi pubblici . . . . .	(1) 2	100	50	...	...	...	...	...	...	(4) 7	1.095	5.953
Manifatture dei tabacchi . . . . .	1	1.100	1.100	...	...	...	...	...	...	2	2.805	11.330
Servizi pubblici diversi . . . . .	4	664	2.760	(1) 2	25	125	...	...	...	(1) 11	1.622	3.818
Scioperi simultanei in diverse industrie . . . . .	...	...	...	...	...	...	...	...	...	...	...	...
<b>TOTALE . . . . .</b>	<b>(1) 71</b>	<b>20.809</b>	<b>156.067</b>	<b>(2) 118</b>	<b>23.631</b>	<b>147.252</b>	<b>27</b>	<b>8.730</b>	<b>53.367</b>	<b>(3) 443</b>	<b>168.626</b>	<b>831.227</b>
<i>Percentuali . . . . .</i>	<i>15,99</i>	<i>12,34</i>	<i>18,77</i>	<i>26,63</i>	<i>14,01</i>	<i>17,75</i>	<i>6,14</i>	<i>5,18</i>	<i>5,42</i>	<i>100 —</i>	<i>100 —</i>	<i>100 —</i>



TABELLA VIII.

Durata ed esito,

Anno 1917

DURATA	E S I T O																		T O T A L E		
	Completamente favorevole			Prevalentemente favorevole			A metà favorevole			Minimamente favorevole			Sfavorevole			?			Scioperi	Scioperanti	Scioperanti giorni
	Scioperi	Scioperanti	Scioperanti giorni	Scioperi	Scioperanti	Scioperanti giorni	Scioperi	Scioperanti	Scioperanti giorni	Scioperi	Scioperanti	Scioperanti giorni	Scioperi	Scioperanti	Scioperanti giorni	Scioperi	Scioperanti	Scioperanti giorni			
Fino a 1 giorno . . .	15	1.932	1.237	15	1.722	1.542	14	2.771	2.388	9	4.081	3.610	<sup>(2)</sup> 32	6.748	5.467	9	595	504	94	17.849	14.748
> di 1 a 5 giorni	30	5.161	13.455	33	61.620	134.545	43	12.431	33.519	<sup>(1)</sup> 32	6.252	16.466	51	6.587	21.656	14	5.099	19.251	203	97.150	238.892
da 6 a 10 »	13	3.441	35.284	12	2.269	13.326	23	16.342	106.469	17	5.545	37.130	20	5.961	40.050	2	1.148	8.220	87	34.706	240.479
» 11 a 20 »	8	1.616	26.313	9	4.148	60.262	4	601	7.798	9	2.242	31.960	12	3.619	56.763	1	1.800	18.000	43	14.026	201.096
» 21 a 30 »	1	300	7.200	...	...	...	5	842	20.975	3	2.393	57.725	2	287	7.872	...	...	...	11	3.822	93.772
» 31 a 50 »	...	...	...	1	48	1.536	1	212	8.692	1	296	9.176	1	429	15.444	...	...	...	4	985	34.848
» 51 a 75 »	...	...	...	...	...	...	...	...	...	...	...	...	...	...	...	...	...	...	...	...	...
» 76 a 100 »	...	...	...	...	...	...	...	...	...	...	...	...	...	...	...	1	88	7.392	1	88	7.392
» 101 a 150 »	...	...	...	...	...	...	...	...	...	...	...	...	...	...	...	...	...	...	...	...	...
?	...	...	...	...	...	...	...	...	...	...	...	...	...	...	...	...	...	...	...	...	...
Totale . . . . .	67	12.450	83.489	70	69.807	211.211	90	33.199	179.841	<sup>(1)</sup> 71	20.809	156.067	<sup>(2)</sup> 118	23.631	147.252	27	8.780	53.367	<sup>(3)</sup> 443	168.626	831.227

TABELLA IX.

Cause ed esiti.

Anno 1917.

D O M A N D E	Esito	Scioperi	Scioperanti	Scioperanti-giorni
	* C	55	11.611	50.841
	P	60	66.878	193.647
	T	77	26.755	149.856
Salario . . . . .	M	56	16.478	119.402
	S <sup>(2)</sup>	81	12.627	74.858
	?	19	6.328	43.852
	<b>TOTALE . . .</b>	<b>348</b>	<b>140.677</b>	<b>662.456</b>
	C	2	138	454
	P	1	325	812
	T	2	1.070	3.018
Orario . . . . .	M	...	...	...
	S	3	1.581	16.293
	?	...	...	...
	<b>TOTALE . . .</b>	<b>8</b>	<b>3.114</b>	<b>20.577</b>
	C	2	126	125
	P	...	...	...
	T	2	450	548
Disciplina . . . . .	M	...	...	...
	S	15	5.614	42.992
	?	2	1.970	7.635
	<b>TOTALE . . .</b>	<b>21</b>	<b>8.160</b>	<b>51.300</b>
	C	5	442	1.635
	P	1	51	153
	T	1	30	15
Monopolio del lavoro . . . . .	M	4	1.173	6.938
	S <sup>(1)</sup>	16	3.294	7.366
	?	3	74	97
	<b>TOTALE . . . .</b>	<b>30 <sup>(1)</sup></b>	<b>5.064</b>	<b>16.204</b>

\* C = complemento favorevole; P = prevalentemente favorevole; T = a metà favorevole; M = minimamente favorevole; S = sfavorevole; ? = sconosciuto.

TABELLA IX.

Segue: Cause ed esiti.

Anno 1917.

DOMANDE	Esito	Scioperi	Scioperanti	Scioperanti-giorni
Sforzo e pericolo . . . . .	C	1	8	28
Salario e orario . . . . .	P	3	1.275	10.829
	T	3	1.483	10.024
	M	3	451	2.844
	S	2	151	323
	?	2	300	1.580
TOTALE . . . . .		13	3.660	25.600
Salario e disciplina . . . . .	C	1	86	172
	P	1	327	1.962
	M	1	158	2.686
TOTALE . . . . .		3	571	4.820
Salario e monopolio del lavoro . . . . .	P	4	951	3.808
	T	1	1.852	12.964
	M	3	1.709	20.042
	S	1	200	500
TOTALE . . . . .		9	4.712	37.314
Salario e regolamento . . . . .	C	1	39	234
	T	2	1.107	2.468
TOTALE . . . . .		3	1.146	2.702
Salario, orario e disciplina . . . . .	T	1	272	408
	S	1	164	4.920
TOTALE . . . . .		2	436	5.328

TABELLA IX.

*Segue: Cause ed esiti.*

Anno 1917.

D O M A N D E	Esito	Scioperi	Scioperanti	Scioperanti-giorni
Salario, orario e regolamento . . . . .	M	2	540	3.705
Disciplina e monopolio del lavoro . . . . .	M	1	300	450
Orario e monopolio del lavoro . . . . .	T	1	180	540
Cause ignote . . . . .	?	1	58	203

TABELLA X.

Direzione d Esito

DIREZIONE	Completamente favorevole			Prevalentemente favorevole			A metà favorevole		
	Scioperi	Scioperanti	Scioperanti giorni	Scioperi	Scioperanti	Scioperanti giorni	Scioperi	Scioperanti	Scioperanti giorni
	Leghe e Camere del Lavoro . . . . .	17	2.736	19.582	22	6.197	66.989	27	16.759
Federazioni di mestiere aderenti alla Confederazione generale del Lavoro . . . . .	6	2.254	17.220	12	54.387	114.098	4	595	2.009
Camere del Lavoro e Federazioni di mestiere . . . . .	1	11	121	...	...	...	4	2.598	16.728
Organizzazioni cattoliche . . . . .	3	1.148	5.867	4	1.581	7.587	2	1.107	2.468
Organizzazioni socialiste e cattoliche . . . . .	...	...	...	...	...	...	...	...	...
Organizzazioni varie . . . . .	2	930	530	5	1.629	3.685	3	483	2.095
Organizzazioni sconosciute . . . . .	3	808	12.355	...	...	...	3	1.124	5.437
<b>Totale . . . . .</b>	<b>32</b>	<b>7.887</b>	<b>55.675</b>	<b>43</b>	<b>63.794</b>	<b>192.359</b>	<b>43</b>	<b>22.666</b>	<b>123.570</b>
Nessuna organizzazione . . . . .	35	4.563	27.814	27	6.013	18.852	47	10.533	56.271
<b>Totale generale . . . . .</b>	<b>67</b>	<b>12.450</b>	<b>83.489</b>	<b>70</b>	<b>69.807</b>	<b>211.211</b>	<b>90</b>	<b>33.199</b>	<b>179.841</b>

ESITO

Minimamente favorevole			Sfavorevole			?			Totale			Percentuali		
Scioperi	Scioperanti	Scioperanti giorni	Scioperi	Scioperanti	Scioperanti giorni	Scioperi	Scioperanti	Scioperanti giorni	Scioperi	Scioperanti	Scioperanti giorni	Scioperi	Scioperanti	Scioperanti giorni
21	6.597	36.598	18	3.873	27.308	7	2.543	15.789	112	38.705	261.099	25,28	22,95	31,41
10	5.879	60.850	6	4.215	55.858	4	4.336	32.038	42	71.666	282.073	9,48	42,50	33,93
1	8	16	1	40	80	...	...	...	7	2.657	16.945	1,58	1,56	2,04
2	136	914	3	464	6.080	1	274	1.370	15	4.710	24.286	3,22	2,79	2,92
...	...	...	...	...	...	...	...	...	...	...	...	...	...	...
1	165	330	2	192	313	...	...	...	13	3.399	6.953	2,94	2,02	0,85
4	1.831	13.738	3	2.342	17.374	...	...	...	13	6.105	48.904	2,94	3,62	5,89
39	14.616	112.446	33	11.126	107.013	12	7.153	49.197	202	127.242	640.260	45,44	75,44	77,04
32	6.193	43.621	85	12.505	40.239	15	1.577	4.170	241	41.384	190.967	54,56	24,56	22,96
71	20.809	156.067	118	23.631	147.252	27	8.730	53.367	443	168.626	831.227	100 —	100 —	100 —



5° - ANNO 1918

TABELLA I.

Distribuzione

M E S I	Caccia e pesca			Industrie estrattive del sottosuolo			Lavorazione del legno, della paglia e affini		
	Scioperi	Scioperanti	Scioperanti-giorni	Scioperi	Scioperanti	Scioperanti-giorni	Scioperi	Scioperanti	Scioperanti-giorni
Gennaio	...	...	...	3	1.596	6.237	1	170	85
Febbraio	...	...	...	1	81	648	2	98	728
Marzo	...	...	...	1	150	75	2	109	932
Aprile	...	...	...	1	225	225	...	...	...
Maggio	...	...	...	2	566	732	3	2.548	21.048
Giugno	...	...	...	9	4.637	14.334	1	26	52
Luglio	...	...	...	...	...	...	2	150	160
Agosto	...	...	...	...	...	...	2	377	754
Settembre	...	...	...	1	100	300	...	...	...
Ottobre	...	...	...	1	260	260	...	...	...
Novembre	...	...	...	...	...	...	...	...	...
Dicembre	...	...	...	1	202	1.010	...	...	...
Totale	...	...	...	20	7.817	23.821	13	3.478	23.759

M E S I	Industrie siderurgiche, metallurgiche, meccaniche e navali			Meccanica di precisione e lavorazione dei metalli preziosi			Lavorazione delle pietre, argille e sabbie		
	Scioperi	Scioperanti	Scioperanti-giorni	Scioperi	Scioperanti	Scioperanti-giorni	Scioperi	Scioperanti	Scioperanti-giorni
Gennaio	6	1.225	2.180	...	...	...	1	80	80
Febbraio	2	392	514	...	...	...	...	...	...
Marzo	1	54	2.430	...	...	...	...	...	...
Aprile	3	185	237	...	...	...	...	...	...
Maggio	13	3.272	3.379	...	...	...	...	...	...
Giugno	3	1.915	1.915	1	5	7	...	...	...
Luglio	4	2.657	3.589	...	...	...	1	80	560
Agosto	3	1.185	791	...	...	...	1	300	900
Settembre	3	2.058	2.867	...	...	...	...	...	...
Ottobre	5	2.001	1.997	...	...	...	...	...	...
Novembre	12	50.619	244.505	...	...	...	...	...	...
Dicembre	7	3.044	17.204	1	465	465	1	71	142
Totale	62	68.607	281.608	2	470	472	4	531	1.682

M E S I	Industrie per la produzione e distribuzione di forza, luce, acqua e calore			Industrie dei trasporti e delle comunicazioni			Commercio ed esercizi pubblici		
	Scioperi	Scioperanti	Scioperanti-giorni	Scioperi	Scioperanti	Scioperanti-giorni	Scioperi	Scioperanti	Scioperanti-giorni
Gennaio	...	...	...	3	84	159	...	...	...
Febbraio	1	21	48	...	...	...	...	...	...
Marzo	...	...	...	1	15	15	1	3	1
Aprile	...	...	...	...	...	...	...	...	...
Maggio	1	140	840	4	3.431	7.446	1	70	280
Giugno	...	...	...	1	100	50	...	...	...
Luglio	...	...	...	1	56	140	1	180	720
Agosto	...	...	...	1	72	72	...	...	...
Settembre	...	...	...	1	29	14	...	...	...
Ottobre	...	...	...	...	...	...	1	400	800
Novembre	...	...	...	1	577	3.462	...	...	...
Dicembre	...	...	...	1	1.020	256	1	150	450
Totale	2	164	888	14	5.384	11.614	5	803	2.251

N.B. I numeri tra parentesi indicano per quanti scioperi non si conosce il numero degli scioperanti.

secondo i mesi.

Anno 1918.

	Industrie alimentari			Lavorazione delle pelli ed altri prodotti animali			Fabbricazione di bottoni e minuterie in legno, osso e affini			Industrie poligrafiche e della carta		
	Scioperi	Scioperanti	Scioperanti-giorni	Scioperi	Scioperanti	Scioperanti-giorni	Scioperi	Scioperanti	Scioperanti-giorni	Scioperi	Scioperanti	Scioperanti-giorni
1	...	48	48	2	755	3.000	...	...	...	3	72	474
3	...	701	2.338	1	95	190	...	...	...	2	61	104
2	...	159	459	...	...	...	...	...	...	1	3	27
4	...	793	5.002	2	364	1.560	...	...	...	1	17	34
2	...	33	259	...	...	...	...	...	...	2	43	86
1	...	700	1.400	...	...	...	1	33	132	1	49	49
...	...	...	...	2	265	825	...	...	...	...	...	...
...	...	...	...	1	94	752	1	15	60	2	70	182
3	...	395	2.149	1	151	906	1	135	8.435	1	13	4
1	...	523	1.046	2	391	3.333	...	...	6.000	...	...	...
1	...	43	21	1	75	1.050	1	49	147	...	60	300
Totale	18	3.395	12.722	12	2.190	11.616	5	382	14.774	14	388	1.200

	Costruzioni edilizie, idrauliche, stradali e lavori di sterro			Industrie tessili			Industrie del vestiario e dell'arredamento domestico			Industrie chimiche		
	Scioperi	Scioperanti	Scioperanti-giorni	Scioperi	Scioperanti	Scioperanti-giorni	Scioperi	Scioperanti	Scioperanti-giorni	Scioperi	Scioperanti	Scioperanti-giorni
...	...	...	...	3	2.095	11.288	1	60	300	1	15	150
...	...	...	...	9	4.009	15.383	1	226	28	2	110	365
...	...	...	...	11	2.566	7.152	2	125	375	1	110	110
...	...	...	...	9	1.877	17.432	1	50	250	1	7	49
1	...	16	16	7	1.275	3.938	3	1.051	3.725	1	12	24
...	...	...	...	5	824	15.893	1	168	56	1	75	337
...	...	...	...	14	7.985	27.391	1	18	144	...	...	...
...	...	...	...	16	2.387	30.351	...	...	...	...	...	...
1	...	240	240	10	3.322	24.091	...	...	...	1	30	15
...	...	...	...	4	23.164	289.501	...	...	...	...	...	...
...	...	...	...	2	1.380	7.246	...	...	...	...	...	...
...	...	...	...	6	803	4.177	2	403	1.426	...	...	...
Totale	2	256	256	96	51.687	453.843	12	2.101	6.304	8	359	1.050

	Manifattura dei tabacchi			Servizi pubblici diversi			Scioperi simultanei in diverse industrie			T O T A L I		
	Scioperi	Scioperanti	Scioperanti-giorni	Scioperi	Scioperanti	Scioperanti-giorni	Scioperi	Scioperanti	Scioperanti-giorni	Scioperi	Scioperanti	Scioperanti-giorni
1	...	194	194	...	...	...	...	...	...	26	6.394	24.195
...	...	...	...	2	94	146	...	...	...	26	5.891	20.492
...	...	...	...	...	...	...	...	...	...	21	3.135	11.117
1	...	70	140	3	61	164	...	...	...	18	2.520	18.686
...	...	...	...	3	97	90	...	...	...	47	13.696	48.364
...	...	...	...	1	50	50	...	...	...	30	7.978	33.190
1	...	309	618	...	...	...	...	...	...	26	11.876	34.154
1	...	1.149	1.149	...	...	...	...	...	...	28	4.671	33.935
...	...	...	...	...	...	...	...	...	...	21	6.330	37.336
...	...	...	...	...	...	...	1	8.000	56.000	18	35.670	358.762
...	...	...	...	...	...	...	...	...	...	19	53.550	259.892
...	...	...	...	...	...	...	...	...	...	23	6.325	26.345
Totale	4	1.722	2.101	9	302	450	1	8.000	56.000	303	153.036	906.471



TABELLA II.

Distribuzione geografica degli scio

REGIONI	Caccia e pesca			Industrie estrattive del sottosuolo			Lavorazione del legno, della paglia e affini		
	Scio-peri	Sciope-ranti	Sciooperan-ti-giorni	Scio-peri	Sciope-ranti	Sciooperan-ti-giorni	Scio-peri	Sciope-ranti	Sciooperan-ti-giorni
Piemonte	...	...	...	...	...	...	...	...	...
Liguria	...	...	...	...	...	...	...	...	...
Lombardia	...	...	...	...	...	...	5	733	1.033
Veneto	...	...	...	1	150	75	...	48	248
Emilia	...	...	...	...	...	...	2	...	...
Toscana	...	...	...	3	251	1.088	3	2.159	17.412
Marche	...	...	...	...	...	...	1	20	30
Umbria	...	...	...	...	...	...	...	...	...
Lazio	...	...	...	...	...	...	1	500	5.000
Abruzzi	...	...	...	...	...	...	...	...	...
Campania	...	...	...	...	...	...	...	...	...
Puglie	...	...	...	...	...	...	...	...	...
Basilicata	...	...	...	...	...	...	...	...	...
Calabria	...	...	...	...	...	...	...	...	...
Sicilia	...	...	...	8	2.520	8.135	...	...	...
Sardegna	...	...	...	8	4.896	14.523	1	18	36
Regno	...	...	...	20	7.817	23.821	13	3.478	23.759

REGIONI	Industrie siderurgiche, metallurgiche, meccaniche e navali			Meccanica di precisione e lavorazione dei metalli preziosi			Lavorazione delle pietre, argille e sabbie		
	Scio-peri	Sciope-ranti	Sciooperan-ti-giorni	Scio-peri	Sciope-ranti	Sciooperan-ti-giorni	Scio-peri	Sciope-ranti	Sciooperan-ti-giorni
Piemonte	4	2.084	2.084	...	...	...	1	80	80
Liguria	...	...	...	...	...	...	...	...	...
Lombardia	47	62.539	271.749	2	470	472	1	71	142
Veneto	...	...	...	...	...	...	...	...	...
Emilia	5	703	3.329	...	...	...	...	...	...
Toscana	2	1.087	2.134	...	...	...	2	380	1.460
Marche	...	...	...	...	...	...	...	...	...
Umbria	...	...	...	...	...	...	...	...	...
Lazio	...	...	...	...	...	...	...	...	...
Abruzzi	...	...	...	...	...	...	...	...	...
Campania	2	2.026	2.026	...	...	...	...	...	...
Puglie	...	...	...	...	...	...	...	...	...
Basilicata	...	...	...	...	...	...	...	...	...
Calabria	...	...	...	...	...	...	...	...	...
Sicilia	...	...	...	...	...	...	...	...	...
Sardegna	2	168	236	...	...	...	...	...	...
Regno	62	68.607	281.608	2	470	472	4	531	1.632

REGIONI	Industrie per la produzione e distribuzione di forza, luce, acqua e calore			Industrie dei trasporti e delle comunicazioni			Commercio ed esercizi pubblici		
	Scio-peri	Sciope-ranti	Sciooperan-ti-giorni	Scio-peri	Sciope-ranti	Sciooperan-ti-giorni	Scio-peri	Sciope-ranti	Sciooperan-ti-giorni
Piemonte	...	...	...	1	15	15	1	180	720
Liguria	...	...	...	...	...	...	...	...	...
Lombardia	...	...	...	2	87	102	3	553	1.251
Veneto	...	...	...	...	...	...	...	...	...
Emilia	...	...	...	2	586	3.471	1	70	280
Toscana	...	...	...	2	956	1.040	...	...	...
Marche	...	...	...	...	...	...	...	...	...
Umbria	...	...	...	...	...	...	...	...	...
Lazio	...	...	...	1	60	120	...	...	...
Abruzzi	...	...	...	...	...	...	...	...	...
Campania	1	140	840	4	3.551	6.802	...	...	...
Puglie	1	24	48	...	...	...	...	...	...
Basilicata	...	...	...	...	...	...	...	...	...
Calabria	...	...	...	...	...	...	...	...	...
Sicilia	...	...	...	1	100	50	...	...	...
Sardegna	...	...	...	1	29	14	...	...	...
Regno	2	164	888	14	5.384	11.614	5	803	2.251

peri nelle varie classi di industrie.

Anno 1918.

Industrie alimentari			Lavorazione delle pelli e altri prodotti animali			Fabbricazione di bottoni e minuterie in legno, osso e affini			Industrie poligrafiche e della carta		
Scio-peri	Sciope-ranti	Sciooperan-ti-giorni	Scio-peri	Sciope-ranti	Sciooperan-ti-giorni	Scio-peri	Sciope-ranti	Sciooperan-ti-giorni	Scio-peri	Sciope-ranti	Sciooperan-ti-giorni
...	...	...	1	26	208	...	...	...	...	...	...
1	67	402	...	...	...	...	...	...	1	9	54
2	703	2.306	5	955	6.641	4	349	14.642	5	104	231
7	1.411	6.508	...	...	...	...	...	...	1	60	300
...	...	...	6	1.209	4.767	1	33	132	2	62	120
1	10	190	...	...	...	...	...	...	1	17	34
...	...	...	...	...	...	...	...	...	...	...	...
4	983	2.849	...	...	...	...	...	...	2	73	101
...	...	...	...	...	...	...	...	...	...	...	...
3	221	467	...	...	...	...	...	...	2	63	420
...	...	...	...	...	...	...	...	...	...	...	...
18	3.395	12.722	12	2.190	11.616	5	382	14.774	14	388	1.260

Costruzioni edilizie, idrauliche, stradali e lavori di sterro			Industrie tessili			Industrie del vestiario e dell'arredamento domestico			Industrie chimiche		
Scio-peri	Sciope-ranti	Sciooperan-ti-giorni	Scio-peri	Sciope-ranti	Sciooperan-ti-giorni	Scio-peri	Sciope-ranti	Sciooperan-ti-giorni	Scio-peri	Sciope-ranti	Sciooperan-ti-giorni
2	256	256	14	24.816	307.813	2	750	3.050	2	32	164
...	...	...	5	1.041	1.854	...	...	...	...	...	...
...	...	...	48	19.669	102.838	7	830	2.272	2	140	125
...	...	...	5	687	4.675	...	...	...	...	...	...
...	...	...	4	242	710	2	221	82	...	...	...
...	...	...	11	2.496	12.785	...	...	...	2	105	375
...	...	...	4	623	16.059	...	...	...	1	75	337
...	...	...	2	1.437	6.077	...	...	...	...	...	...
...	...	...	...	...	...	1	300	900	...	...	...
...	...	...	2	550	315	...	...	...	...	...	...
...	...	...	...	...	...	...	...	...	1	7	49
...	...	...	...	...	...	...	...	...	...	...	...
...	...	...	1	126	667	...	...	...	...	...	...
2	256	256	96	51.687	453.843	12	2.101	6.304	8	359	1.050

Manifattura dei tabacchi			Servizi pubblici diversi			Sciooperi simultanei in diverse industrie			T O T A L I		
Scio-peri	Sciope-ranti	Sciooperan-ti-giorni	Scio-peri	Sciope-ranti	Sciooperan-ti-giorni	Scio-peri	Sciope-ranti	Sciooperan-ti-giorni	Scio-peri	Sciope-ranti	Sciooperan-ti-giorni
...	...	...	1	28	56	1	8.000	56.000	28	36.159	370.310
3	1.523	1.907	3	84	38	...	...	...	9	1.225	2.446
...	...	...	...	...	...	...	...	...	139	88.815	405.799
...	...	...	...	...	...	...	...	...	6	837	4.750
...	...	...	...	...	...	...	...	...	24	3.341	14.928
...	...	...	...	...	...	...	...	...	34	8.738	41.313
...	...	...	...	...	...	...	...	...	7	728	16.616
...	...	...	...	...	...	...	...	...	3	1.454	6.111
...	...	...	...	...	...	...	...	...	3	860	6.020
...	...	...	1	20	60	...	...	...	16	7.343	12.993
1	194	194	2	129	192	...	...	...	5	354	483
...	...	...	...	...	...	...	...	...	...	...	...
...	...	...	...	...	...	...	...	...	15	3.030	9.739
...	...	...	2	41	104	...	...	...	14	5.152	14.963
4	1.722	2.101	9	302	450	1	8.000	56.000	303	158.036	906.471

PROVINCIE	NUMERO		
	degli scioperi	degli scioperanti	degli scioperanti giorni
Alessandria . . . . .	1	26	208
Cuneo . . . . .	2	144	1.190
Novara . . . . .	4	30.349	347.903
Torino . . . . .	21	5.640	21.009
<b>PIEMONTE . . . . .</b>	<b>28</b>	<b>36.159</b>	<b>370.310</b>
Genova . . . . .	8	1.197	2.390
Porto Maurizio . . . . .	1	28	56
<b>LIGURIA . . . . .</b>	<b>9</b>	<b>1.225</b>	<b>2.446</b>
Bergamo . . . . .	25	15.587	84.524
Brescia . . . . .	5	1.096	2.108
Como . . . . .	4	846	6.501
Cremona . . . . .	3	1.298	7.408
Mantova . . . . .	...	...	...
Milano . . . . .	101	69.928	304.858
Pavia . . . . .	1	60	300
Sondrio . . . . .	...	...	...
<b>LOMBARDIA . . . . .</b>	<b>139</b>	<b>88.815</b>	<b>405.799</b>
Belluno . . . . .	...	...	...
Padova . . . . .	1	169	2.197
Rovigo . . . . .	1	68	238
Treviso . . . . .	...	...	...
Udine . . . . .	...	...	...
Venezia . . . . .	...	...	...
Verona . . . . .	4	600	2.315
Vicenza . . . . .	...	...	...
<b>VENETO . . . . .</b>	<b>6</b>	<b>837</b>	<b>4.750</b>
Bologna . . . . .	1	577	3.462
Ferrara . . . . .	1	60	180
Forlì . . . . .	3	302	508
Modena . . . . .	3	524	624
Parma . . . . .	10	1.592	9.510
Piacenza . . . . .	5	266	524
Ravenna . . . . .	...	...	...
Reggio Emilia . . . . .	1	20	220
<b>EMILIA . . . . .</b>	<b>24</b>	<b>3.341</b>	<b>14.928</b>
Arezzo . . . . .	3	1.311	1.437
Firenze . . . . .	10	3.398	21.310
Grosseto . . . . .	...	...	...
Livorno . . . . .	3	1.987	3.034
Lucca . . . . .	11	929	4.556
Massa e Carrara . . . . .	...	...	...
Pisa . . . . .	7	1.113	10.976
Siena . . . . .	...	...	...
<b>TOSCANA . . . . .</b>	<b>34</b>	<b>8.738</b>	<b>41.313</b>

TABELLA III.

Segue: Riassunto generale geografico.

Anno 1918.

PROVINCIE	NUMERO.		
	degli scioperi	degli scioperanti	degli scioperanti giorni
Ancona . . . . .	7	728	16.616
Ascoli Piceno . . . . .	...	...	...
Macerata . . . . .	...	...	...
Pesaro e Urbino . . . . .	...	...	...
MARCHE . . . . .	<b>7</b>	<b>728</b>	<b>16.616</b>
Perugia . . . . . UMBRIA . . . . .	<b>3</b>	<b>1.454</b>	<b>6.111</b>
Roma . . . . . LAZIO . . . . .	<b>3</b>	<b>860</b>	<b>6.020</b>
Aquila . . . . .	...	...	...
Campobasso . . . . .	...	...	...
Chieti . . . . .	...	...	...
Teramo . . . . .	...	...	...
ABRUZZI E MOLISE . . . . .	...	...	...
Avellino . . . . .	...	...	...
Benevento . . . . .	...	...	...
Caserta . . . . .	3	543	336
Napoli . . . . .	11	6.536	11.377
Salerno . . . . .	2	264	1.280
CAMPANIA . . . . .	<b>16</b>	<b>7.843</b>	<b>12.093</b>
Bari . . . . .	...	...	...
Foggia . . . . .	4	160	289
Lecce . . . . .	1	194	194
PUGLIE . . . . .	<b>5</b>	<b>354</b>	<b>483</b>
Potenza . . . . . BASILICATA . . . . .	...	...	...
Catanzaro . . . . .	...	...	...
Cosenza . . . . .	...	...	...
Reggio Calabria . . . . .	...	...	...
CALABRIE . . . . .	...	...	...
Caltanissetta . . . . .	...	...	...
Catania . . . . .	...	...	...
Girgenti . . . . .	10	2.618	8.233
Messina . . . . .	3	349	1.086
Palermo . . . . .	2	63	420
Siracusa . . . . .	...	...	...
Trapani . . . . .	...	...	...
SICILIA . . . . .	<b>15</b>	<b>3.080</b>	<b>9.739</b>
Cagliari . . . . .	13	5.134	14.927
Sassari . . . . .	1	18	36
SARDEGNA . . . . .	<b>14</b>	<b>5.152</b>	<b>14.963</b>
<b>TOTALE GENERALE . . . . .</b>	<b>303</b>	<b>158.036</b>	<b>906.471</b>

**Riassunto generale per classi di industrie  
e distribuzione degli scioperanti secondo il sesso.**

	INDUSTRIE	Scioperi	Scioperanti			Scioperanti giorni
			uomini	donne	Totale	
I	CACCIA E PESCA					
a	Caccia . . . . .	...	...	...	...	...
b	Pesca . . . . .	...	...	...	...	...
II	INDUSTRIE ESTRATTIVE DEL SOTTOSUOLO					
a	Miniere di metalli . . . . .	7	4.407	452	4.859	14.486
b	» di altri minerali . . . . .	...	...	...	...	...
c	« di combustibili . . . . .	3	189	98	287	412
d	» di zolfo . . . . .	8	2.520	...	2.520	8.135
e	Cave di marmo, di pietre e di materiale edilizio.	2	151	...	151	788
III	INDUSTRIE DEL LEGNO, DELLA PAGLIA E AFFINI					
a	Conservazione e prima lavorazione del legno . .	...	...	...	...	...
b	Fabbricazione di fusti in legno . . . . .	...	...	...	...	...
c	Lavorazione comune e artistica del legno . . .	7	785	326	1.111	6.006
d	Costruzioni navali in legno . . . . .	1	70	...	70	700
e	Lavorazione della paglia, dei vimini e affini . .	4	64	2.215	2.279	17.017
f	Lavorazione del sughero . . . . .	1	18	...	18	36
IV	INDUSTRIE ALIMENTARI					
a	Molini e pastifici . . . . .	9	1.545	356	1.901	5.652
b	Panifici e pasticcerie . . . . .	2	116	...	116	560
c	Manipolazione e conservazione di prodotti vegetali	6	171	677	848	3.330
d	Frantoi e stabilimenti enotecnici . . . . .	...	...	...	...	...
e	Fabbricazione di cioccolata, confetture e canditi	...	...	...	...	...
f	Lavorazione del latte . . . . .	...	...	...	...	...
g	Macellazione e conservazione di animali . . .	1	140	390	530	3.180
V	INDUSTRIE DELLE PELLI E DELLE SPOGLIE ANIMALI					
a	Concia delle pelli . . . . .	6	1.209	...	1.209	4.767
b	Fabbricazione di calzature . . . . .	5	412	353	765	4.041
c	Lavorazione fina delle pelli . . . . .	1	50	166	216	2.808
VI	INDUSTRIE DEI BOTTONI E MINUTERIE IN LEGNO, OSSEO E AFFINI					
a	Fabbricazione di minuterie in legno, osso e affini.	1	5	10	15	60
b	Fabbricazione di bottoni . . . . .	4	58	309	367	14.714
VII	INDUSTRIE DELLA CARTA E POLIGRAFICHE					
a	Fabbricazione e lavorazione della carta. . . . .	7	72	119	191	290
b	Industrie poligrafiche. . . . .	7	120	77	197	970

*Segue: Riassunto generale per classi di industrie  
e distribuzione degli scioperanti secondo il sesso.*

	INDUSTRIE	Scioperati	Scioperanti			Scioperanti giorni
			uomini	donne	Totale	
<b>VIII</b>	<b>INDUSTRIE METALLURGICHE, MECCANICHE E NAVALI</b>					
a	Metallurgia e siderurgia . . . . .	5	20.709	863	21.572	105.984
b	Costruzioni metalliche . . . . .	10	536	454	990	5.603
c	Costruzioni meccaniche . . . . .	46	31.822	14.189	46.011	169.987
d	Costruzioni navali . . . . .	1	34	...	34	34
<b>IX</b>	<b>MECCANICA DI PRECISIONE E LAVORAZIONE DEI METALLI PREZIOSI</b>					
a	Meccanica di precisione . . . . .	...	...	...	...	...
b	Lavorazione dei metalli preziosi . . . . .	1	...	5	5	7
c	Fabbricazione di lampadine elettriche . . . . .	1	51	414	465	465
<b>X</b>	<b>LAVORAZIONE DI PIETRE, ARGILLE E SABBIE</b>					
a	Lavorazione di marmi e pietre . . . . .	1	300	...	300	900
b	Laterizi . . . . .	...	...	...	...	...
c	Calce, cementi e gesso . . . . .	...	...	...	...	...
d	Ceramiche e gres. Materiali refrattari e terre cotte. . . . .	1	62	9	71	142
e	Vetri . . . . .	2	160	...	160	640
<b>XI</b>	<b>COSTRUZIONI EDILIZIE, IDRAULICHE E STRADALI</b>					
a	Costruzioni edilizie . . . . .	2	256	...	256	256
b	Costruzioni idrauliche e marittime . . . . .	...	...	...	...	...
c	Costruzioni stradali e lavori di sterro . . . . .	...	...	...	...	...
<b>XII</b>	<b>INDUSTRIE TESSILI</b>					
a	Seta . . . . .	23	157	5.085	5.242	49.727
b	Cotone . . . . .	43	2.386	15.231	17.617	85.151
c	Lana . . . . .	17	4.564	20.499	25.063	302.963
d	Canapa, juta, lino ecc. . . . .	10	513	2.982	3.495	15.262
e	Tintoria e candeggio dei tessuti . . . . .	3	147	123	270	740
<b>XIII</b>	<b>IND. DEL VESTIARIO E DELL'ARREDAMENTO DOM.</b>					
a	Industrie del vestiario . . . . .	11	23	1.728	1.751	4.904
b	Industrie dell'arredamento domestico . . . . .	1	200	150	350	1.400
<b>XIV</b>	<b>INDUSTRIE CHIMICHE</b>					
a	Industrie chimiche . . . . .	8	117	242	359	1.050
b	Fabbriche di liquori e birra . . . . .	...	...	...	...	...
c	Zuccherifici . . . . .	...	...	...	...	...
<b>XV</b>	<b>AZIENDE PER LA PRODUZIONE E DISTR. DI FORZA, LUCE ACQUA E CALORE</b>					
a	Aziende elettriche . . . . .	1	24	...	24	48
b	Aziende per la prod. e distr. del gas . . . . .	...	...	...	...	...
c	Aziende per la distrib. dell'acqua . . . . .	1	140	...	140	840

*Segue: Riassunto generale per classi di industrie  
e distribuzione degli scioperanti secondo il sesso.*

	INDUSTRIE	Scioperi	Scioperanti			Scioperanti giorni
			uomini	donne	Totale	
<b>XVI</b>	<b>INDUSTRIE DEI TRASPORTI</b>					
a	Trasp. su vie ordinarie, lavoro di carico e scarico e lavoro dei porti . . . . .	5	1.045	...	1.045	1.025
b	Vetture pubbliche . . . . .	1	60	...	60	120
c	Tramvie urbane e interurbane . . . . .	8	2.934	1.345	4.279	10.469
d	Trasporti ferroviari . . . . .	...	...	...	...	...
e	Trasporti per acqua . . . . .	...	...	...	...	...
f	Servizi di corrispondenza . . . . .	...	...	...	...	...
<b>XVII</b>	<b>COMMERCIO ED ESERCIZI PUBBLICI</b>					
a	Commercio . . . . .	2	480	100	580	1.520
b	Esercizi pubblici . . . . .	2	153	...	153	451
c	Divertimenti e spettacoli pubblici . . . . .	...	...	...	...	...
d	Acconciatura della persona . . . . .	1	70	...	70	280
<b>XVIII</b>	<b>MANIFATTURE DEI TABACCHI . . . . .</b>	4	111	1.611	1.722	2.101
<b>XIX</b>	<b>SERVIZI PUBBLICI DIVERSI</b>					
a	Nettezza e sicurezza urbana . . . . .	7	251	15	266	362
b	Igiene e sanità . . . . .	...	...	...	...	...
c	Servizi vari dipendenti da enti autarchici . . . . .	2	36	...	36	88
<b>XX</b>	<b>SCIOPERI SIMULTANEI IN DIVERSE INDUSTRIE . . . . .</b>	1	6.500	1.500	8.000	58.000
	<b>Totale . . . . .</b>	<b>303</b>	<b>85.943</b>	<b>72.093</b>	<b>158.036</b>	<b>906.471</b>

TABELLA V.

Cifre percentuali.

Anno 1918.

A) *Distribuzione secondo i mesi.*

MESI	Scioperi	Scioperanti	Scioperanti giorni
Gennaio . . . . .	8,58	4,05	2,67
Febbraio . . . . .	8,58	3,73	2,26
Marzo . . . . .	6,93	1,98	1,23
Aprile . . . . .	5,94	1,59	2,06
Maggio . . . . .	15,52	8,67	5,34
Giugno . . . . .	9,90	5,05	3,66
Luglio . . . . .	8,58	7,51	3,77
Agosto . . . . .	9,24	2,95	3,63
Settembre . . . . .	6,93	4,02	4,22
Ottobre . . . . .	5,94	22,57	39,58
Novembre . . . . .	6,27	33,88	28,67
Dicembre . . . . .	7,59	4,00	2,91
TOTALE . . . . .	100 —	100 —	100 —

B) *Distribuzione regionale.*

REGIONI	Scioperi	Scioperanti	Scioperanti giorni
Piemonte . . . . .	9,24	22,88	40,85
Liguria . . . . .	2,97	0,73	0,27
Lombardia . . . . .	45,88	56,20	44,77
Veneto . . . . .	1,98	0,53	0,52
Emilia . . . . .	7,92	2,14	1,65
Toscana . . . . .	11,22	5,53	4,56
Marche . . . . .	2,31	0,46	1,83
Umbria . . . . .	0,99	0,92	0,67
Lazio . . . . .	0,99	0,61	0,67
Abruzzi . . . . .	...	...	...
Campania . . . . .	5,28	4,65	1,43
Puglie . . . . .	1,65	0,22	0,05
Basilicata . . . . .	...	...	...
Calabria . . . . .	...	...	...
Sicilia . . . . .	4,95	1,92	1,08
Sardegna . . . . .	4,62	2,26	1,65
Scioperi nazionali . . . . .	...	...	...
TOTALE . . . . .	100 —	100 —	100 —

C) *Distribuzione secondo le classi di industrie.*

INDUSTRIE	Scioperi	Scioperanti	Scioperanti giorni
Caccia e pesca . . . . .	...	...	...
Industrie estrattive del sottosuolo . . . . .	6,60	4,95	2,63
Lavorazione del legno, della paglia e affini . . . . .	4,29	2,20	2,62
Industrie alimentari . . . . .	5,94	2,15	1,40
Lavorazione delle pelli . . . . .	3,96	1,39	1,28
Fabbricazione dei bottoni e minuterie in legno, osso e affini . . . . .	1,65	0,24	1,63
Industrie poligrafiche e della carta . . . . .	4,62	0,25	0,14
Industrie siderurgiche, metallurgiche, meccaniche e navali . . . . .	20,48	43,98	31,07
Meccanica di precisione e lavorazione dei metalli preziosi . . . . .	0,66	0,30	0,05
Lavorazione di pietre, argille e sabbie . . . . .	1,32	0,34	1,86
Costruzioni edilizie, idrauliche, stradali e lavori di sterro . . . . .	0,66	0,16	0,03
Industrie tessili . . . . .	31,68	32,90	48,38
Industrie del vestiario e dell'arredamento domestico . . . . .	3,96	1,33	0,70
Industrie chimiche . . . . .	2,64	0,23	0,12
Industrie per la produzione e distribuzione di forza, luce, acqua e calore . . . . .	0,66	0,10	0,10
Industrie dei trasporti e delle comunicazioni . . . . .	4,62	3,41	1,28
Commercio ed esercizi pubblici . . . . .	1,65	0,51	0,25
Manifattura dei tabacchi . . . . .	1,32	0,11	0,23
Servizi pubblici diversi . . . . .	2,96	0,19	0,05
Scioperi simultanei in diverse industrie . . . . .	0,33	5,26	6,18
TOTALE . . . . .	100 —	100 —	100 —

TABELLA VI.

Durata degli scioperi secondo

INDUSTRIE	DURATA DEGLI							
	fino a 1		> 1-5		6-10		11-20	
	Scioperi	Scioperanti	Scioperi	Scioperanti	Scioperi	Scioperanti	Scioperi	Scioperanti
Caccia e pesca . . . . .	...	...	...	...	...	...	...	...
Industrie estrattive del sottosuolo . . . . .	10	2.544	8	4.562	2	711	...	...
Lavorazione del legno, della paglia ed affini. . . . .	4	376	4	423	4	2.659	1	20
Industrie alimentari . . . . .	4	200	8	2.364	4	793	2	38
Lavorazione delle pelli e altri prodotti animali. . . . .	...	...	7	1.628	3	271	2	291
Fabbricazione dei bottoni e minuterie in legno, osso e affini. . . . .	...	...	3	97	...	...	...	...
Industrie della carta e poligrafiche . . . . .	4	110	6	217	3	25	...	...
Industrie siderurgiche, metallurgiche, meccaniche e navali . . . . .	33	12.400	25	53.012	3	3.141	...	...
Meccanica di precisione e lavorazione di metalli preziosi . . . . .	1	465	1	5	...	...	...	...
Lavorazione delle pietre, argille e sabbie. . . . .	1	80	2	371	1	80	...	...
Costruzioni edilizie, idrauliche, stradali, e lavori di sterro . . . . .	2	256	...	...	...	...	...	...
Industrie tessili . . . . .	15	3.982	44	17.019	17	4.294	13	25.000
Industrie del vestiario e dell'arredamento domestico. . . . .	4	498	7	1.585	1	18	...	...
Industrie chimiche . . . . .	2	140	3	177	3	42	...	...
Produzione e distribuzione di forza, luce, acqua e calore . . . . .	...	...	1	24	1	140	...	...
Industrie dei trasporti e delle comunicazioni. . . . .	8	3.403	5	1.404	1	577	...	...
Commercio ed esercizi pubblici . . . . .	1	3	4	800	...	...	...	...
Manifattura dei tabacchi . . . . .	2	1.343	2	379	...	...	...	...
Servizi pubblici diversi . . . . .	5	154	4	148	...	...	...	...
Scioperi simultanei in diverse industrie . . . . .	...	...	...	...	1	8.000	...	...
<b>TOTALE . . . . .</b>	<b>96</b>	<b>25.954</b>	<b>134</b>	<b>84.245</b>	<b>44</b>	<b>20.751</b>	<b>18</b>	<b>25.349</b>
<i>Percentuali . . . . .</i>	<i>31,69</i>	<i>16,42</i>	<i>44,22</i>	<i>53,30</i>	<i>14,52</i>	<i>13,13</i>	<i>5,94</i>	<i>16,05</i>

le classi di industrie.

Anno 1918.

SCIOPERI IN GIORNI

21-30		31-50		51-75		76-100		101 e oltre		?		Totale	
Scioperi	Scioperanti	Scioperi	Scioperanti	Scioperi	Scioperanti	Scioperi	Scioperanti	Scioperi	Scioperanti	Scioperi	Scioperanti	Scioperi	Scioperanti
...	...	...	...	...	...	...	...	...	...	...	...	...	...
...	...	...	...	...	...	...	...	...	...	...	...	20	7.817
...	...	...	...	...	...	...	...	...	...	...	...	13	3.478
...	...	...	...	...	...	...	...	...	...	...	...	18	3.395
...	...	...	...	...	...	...	...	...	...	...	...	12	2.190
...	...	1	150	1	135	...	...	...	...	...	...	5	382
...	...	1	6	...	...	...	...	...	...	...	...	14	388
...	...	1	54	...	...	...	...	...	...	...	...	62	68.607
...	...	...	...	...	...	...	...	...	...	...	...	2	470
...	...	...	...	...	...	...	...	...	...	...	...	4	531
...	...	...	...	...	...	...	...	...	...	...	...	2	256
3	708	3	660	1	24	...	...	...	...	...	...	96	51.687
...	...	...	...	...	...	...	...	...	...	...	...	12	2.101
...	...	...	...	...	...	...	...	...	...	...	...	8	359
...	...	...	...	...	...	...	...	...	...	...	...	2	164
...	...	...	...	...	...	...	...	...	...	...	...	14	5.384
...	...	...	...	...	...	...	...	...	...	...	...	5	803
...	...	...	...	...	...	...	...	...	...	...	...	4	1.722
...	...	...	...	...	...	...	...	...	...	...	...	9	302
...	...	...	...	...	...	...	...	...	...	...	...	1	8.000
<b>3</b>	<b>708</b>	<b>6</b>	<b>870</b>	<b>2</b>	<b>159</b>	...	...	...	...	...	...	<b>303</b>	<b>158.086</b>
<i>0,99</i>	<i>0,45</i>	<i>1,98</i>	<i>0,55</i>	<i>0,66</i>	<i>0,10</i>	...	...	...	...	...	...	<i>100</i>	<i>100</i>



TABELLA VII.

Esito degli scioperi secondo

INDUSTRIE	ESITO								
	Completamente favorevole			Prevalentemente favorevole			A metà favorevole		
	Scioperanti	Scioperanti	Scioperanti giorni	Scioperanti	Scioperanti	Scioperanti giorni	Scioperanti	Scioperanti	Scioperanti giorni
Caccia e pesca . . . . .	...	...	...	...	...	...	...	...	...
Industrie estrattive del sottosuolo . . . . .	2	468	468	2	749	819	2	290	704
Lavorazione del legno, della paglia ed affini . . . . .	3	405	990	3	268	813	3	2.178	16.178
Industrie alimentari . . . . .	1	700	1.400	6	1.607	7.043	5	864	3.333
Lavorazione delle pelli e altri prodotti animali . . . . .	1	94	752	5	1.283	4.952	4	636	4.798
Fabbricazione dei bottoni e minuterie in legno, osso affini . . . . .	3	214	6.207	1	33	132	...	...	...
Industrie della carta e poligrafiche . . . . .	4	82	263	3	134	562	2	55	241
Industrie siderurgiche, metallurgiche, meccaniche e navali . . . . .	11	3.422	7.869	8	49.629	242.190	7	3.610	16.922
Meccanica di precisione e lavorazione di metalli preziosi . . . . .	...	...	...	...	...	...	...	...	...
Lavorazione delle pietre, argille e sabbie . . . . .	1	80	80	2	371	1.042	1	80	560
Costruzioni edilizie idrauliche, stradali e lavori di sterro . . . . .	...	...	...	...	...	...	...	...	...
Industrie tessili . . . . .	21	9.594	31.329	26	29.915	325.604	16	4.476	23.741
Industrie del vestiario e dell'arredamento domestico . . . . .	2	277	53	3	1.018	3.844	3	203	829
Industrie chimiche . . . . .	...	...	...	4	287	696	1	15	150
Produzione e distribuzione di forza, luce, acqua e calore . . . . .	...	...	...	2	164	888	...	...	...
Industrie dei trasporti e delle comunicazioni . . . . .	2	1.597	3.718	1	900	900	6	1.427	1.571
Commercio ed esercizi pubblici . . . . .	2	403	801	2	330	1.170	...	...	...
Manifattura dei tabacchi . . . . .	...	...	...	...	...	...	...	...	...
Servizi pubblici diversi . . . . .	...	...	...	2	129	192	...	...	...
Scioperi simultanei in diverse industrie . . . . .	...	...	...	1	8.000	56.000	...	...	...
<b>TOTALE</b> . . . . .	<b>53</b>	<b>17.336</b>	<b>53.980</b>	<b>71</b>	<b>94.817</b>	<b>646847</b>	<b>50</b>	<b>13.834</b>	<b>69.027</b>
<i>Percentuali</i> . . . . .	17,49	10,97	5,84	23,43	60,01	71,36	16,50	8,75	7,61

le classi di industrie.

Anno 1918.

le classi di industrie.	ESITO										
	Minimamente favorevole			Sfavorevole			?			Totale	
	Scioperanti	Scioperanti	Scioperanti giorni	Scioperanti	Scioperanti	Scioperanti giorni	Scioperanti	Scioperanti	Scioperanti giorni	Scioperanti	Scioperanti giorni
Caccia e pesca . . . . .	...	...	...	...	...	...	...	...	...	...	...
Industrie estrattive del sottosuolo . . . . .	6	3.824	13.040	8	2.486	8.790	...	...	...	20	7.817
Lavorazione del legno, della paglia ed affini . . . . .	2	518	5.036	2	109	742	...	...	...	13	3.478
Industrie alimentari . . . . .	2	75	219	4	149	727	...	...	...	18	3.395
Lavorazione delle pelli e altri prodotti animali . . . . .	1	26	208	1	151	906	...	...	...	12	2.190
Fabbricazione dei bottoni e minuterie in legno, osso affini . . . . .	...	...	...	1	135	8.435	...	...	...	5	382
Industrie della carta e poligrafiche . . . . .	...	...	...	5	117	194	...	...	...	14	388
Industrie siderurgiche, metallurgiche, meccaniche e navali . . . . .	16	6.965	8.029	15	2.864	3.903	5	2.117	2.695	62	68.607
Meccanica di precisione e lavorazione di metalli preziosi . . . . .	1	465	465	1	5	7	...	...	...	2	470
Lavorazione delle pietre, argille e sabbie . . . . .	...	...	...	...	...	...	...	...	...	4	531
Costruzioni edilizie idrauliche, stradali e lavori di sterro . . . . .	...	...	...	2	256	256	...	...	...	2	256
Industrie tessili . . . . .	21	3.891	34.022	11	3.731	39.067	1	80	80	96	51.687
Industrie del vestiario e dell'arredamento domestico . . . . .	2	221	82	2	382	1.496	...	...	...	12	2.101
Industrie chimiche . . . . .	1	7	49	2	50	155	...	...	...	8	359
Produzione e distribuzione di forza, luce, acqua e calore . . . . .	...	...	...	...	...	...	...	...	...	2	164
Industrie dei trasporti e delle comunicazioni . . . . .	1	72	72	3	1.373	5.323	1	15	30	14	5.384
Commercio ed esercizi pubblici . . . . .	...	...	...	1	70	280	...	...	...	5	803
Manifattura dei tabacchi . . . . .	2	1.343	1.343	2	379	758	...	...	...	4	1.722
Servizi pubblici diversi . . . . .	2	48	76	4	104	98	1	21	84	9	302
Scioperi simultanei in diverse industrie . . . . .	...	...	...	...	...	...	...	...	...	1	8.000
<b>TOTALE</b> . . . . .	<b>57</b>	<b>17.455</b>	<b>62.641</b>	<b>64</b>	<b>12.361</b>	<b>71.137</b>	<b>8</b>	<b>2.233</b>	<b>2.889</b>	<b>303</b>	<b>158.036</b>
<i>Percentuali</i> . . . . .	18,81	11,04	6,91	21,12	7,32	7,85	2,65	1,41	0,43	100 —	100 —

TABELLA VIII.

Durata ed esito.

Anno 1918.

DURATA	ESITO																		TOTALE		
	Completamente favorevole			Prevalentemente favorevole			A metà favorevole			Minimamente favorevole			Sfavorevole			?			Scioperanti	Scioperanti giorni	
	Scioperi	Scioperanti	Scioperanti giorni	Scioperi	Scioperanti	Scioperanti giorni	Scioperi	Scioperanti	Scioperanti giorni	Scioperi	Scioperanti	Scioperanti giorni	Scioperi	Scioperanti	Scioperanti giorni	Scioperi	Scioperanti	Scioperanti giorni			
Fino a 1 giorno . . . .	14	4.613	3.413	12	5.057	4.730	16	3.397	3.021	21	8.659	6.236	28	3.133	2.408	5	1.095	864	96	25.954	20.672
> di 1 a 5 giorni	26	10.004	22.933	42	57.191	272.883	19	3.215	9.804	21	6.576	22.505	23	6.121	18.720	3	1.138	2.025	134	84.245	348.870
da 6 a 10 .	8	1.411	9.151	11	9.824	68.661	7	6.186	41.256	10	1.427	12.099	8	1.903	14.948	...	...	...	44	20.751	146.115
» 11 a 20 .	4	1.158	12.433	3	22.313	289.707	7	1.030	14.754	2	370	4.810	2	478	3.676	...	...	...	18	25.349	325.380
» 21 a 30 .	...	...	...	2	378	8.436	...	...	...	...	...	...	1	330	9.900	...	...	...	3	708	18.336
» 31 a 50 .	1	150	6.000	1	54	2.430	1	6	192	2	399	15.191	1	261	13.050	...	...	...	6	870	36.863
» 51 a 75 .	...	...	...	...	...	...	...	...	...	1	24	1.800	1	135	8.435	...	...	...	2	159	10.235
» 76 a 100 .	...	...	...	...	...	...	...	...	...	...	...	...	...	...	...	...	...	...	...	...	...
?	...	...	...	...	...	...	...	...	...	...	...	...	...	...	...	...	...	...	...	...	...
Totale . . . . .	53	17.396	53.980	71	94.817	646.817	50	18.834	69.027	57	17.455	62.641	64	12.961	71.137	8	2.233	2.889	303	158.036	906.471

TABELLA IX

Cause ed esiti

Anno 1918

D O M A N D E	Esito	Scioperi	Scioperanti	Scioperanti-giorni
Salario . . . . .	* C	41	14.576	42.248
	P	58	36.856	344.030
	T	41	11.089	63.840
	M	43	14.074	43.789
	S	43	7.971	40.385
	‡	5	384	365
TOTALE . . . . .		<b>291</b>	<b>84.950</b>	<b>534.657</b>
Orario . . . . .	C	2	484	968
	T	1	67	67
	M	1	168	56
	S	2	1.283	5.283
TOTALE . . . . .		<b>6</b>	<b>2.002</b>	<b>6.374</b>
Disciplina . . . . .	C	2	226	1.075
	P	1	338	1.352
	T	3	292	255
	M	1	125	750
	S	9	1.942	22.543
‡	1	267	133	
TOTALE . . . . .		<b>17</b>	<b>3.190</b>	<b>26.108</b>
Monopolio del lavoro . . . . .	C	5	1.692	8.804
	P	2	8.530	59.180
	M	5	865	1.878
	S	5	387	1.291
	‡	2	1.582	2.391
TOTALE . . . . .		<b>19</b>	<b>13.056</b>	<b>78.544</b>
Sforzo e pericolo . . . . .	S	2	505	505

\* C = completamente favorevole - P = prevalentemente favorevole - T = a metà favorevole - M = minimamente favorevole - S = sfavorevole - ‡ = sconosciuto.

DOMANDE	Esito	Scioperi	Scioperanti	Scioperanti-giorni
Regolamento . . . . .	C	1	250	250
	P	1	180	720
	<b>TOTALE</b> . . . . .	<b>2</b>	<b>430</b>	<b>970</b>
Salario e orario . . . . .	P	2	506	2.437
	T	3	1.807	2.807
	M	2	463	14.432
	S	2	112	728
	<b>TOTALE</b> . . . . .	<b>9</b>	<b>2.888</b>	<b>20.404</b>
Salario e disciplina . . . . .	C	1	18	45
	T	1	75	1.050
	S	1	161	402
	<b>TOTALE</b> . . . . .	<b>3</b>	<b>254</b>	<b>1.497</b>
Salario e monopolio del lavoro . . . . .	C	1	90	540
	P	1	47.500	237.500
	M	4	1.713	1.666
	<b>TOTALE</b> . . . . .	<b>6</b>	<b>49.303</b>	<b>239.706</b>
Salario e sforzo e pericolo . . . . .	P	1	71	142
Salario, orario e monopolio . . . . .	M	1	47	70
Salario, orario e regolamento . . . . .	T	1	504	1.008
Salario orario e disciplina . . . . .	P	1	110	110

TABELLA IX

*Segue: Cause ed esiti*

Anno 1918

D O M A N D E	Esito	Scioperi	Scioperanti	Scioperanti-giorni
Salario disciplina e monopolio . . . . .	P	1	175	525
Salario, monopolio e regolamento . . . . .	P	1	181	181
Orario e monopolio . . . . .	T	1	150	450
Disciplina e monopolio . . . . .	P	1	270	270

DIREZIONE	Completamente favorevole			Prevalentemente favorevole			A metà favorevole		
	Soloperi	Soloperanti	Soloperanti giorni	Soloperi	Soloperanti	Soloperanti giorni	Soloperi	Soloperanti	Soloperanti giorni
	Leghe e Camere del Lavoro . . . . .	14	3.755	10.322	18	3.875	18.592	15	4.621
Federazioni di mestiere aderenti alla Confederazione generale del Lavoro . . . . .	4	641	4.308	5	71.177	525.588	4	3.997	17.456
Camere del Lavoro e Federazioni di mestiere . . . . .	...	...	...	1	8.000	56.000	1	49	49
Organizzazioni cattoliche . . . . .	8	6.966	27.476	6	3.065	19.361	5	1.285	6.232
Organizzazioni socialiste e cattoliche . . . . .	...	...	...	1	88	1.232	...	...	...
Organizzazioni varie . . . . .	4	1.279	4.775	3	1.073	1.157	1	75	1.050
Organizzazioni sconosciute . . . . .	5	2.181	2.706	7	1.604	7.873	4	475	853
<b>Totale . . . . .</b>	<b>35</b>	<b>14.822</b>	<b>49.587</b>	<b>41</b>	<b>84.882</b>	<b>629.803</b>	<b>30</b>	<b>10.502</b>	<b>55.812</b>
Nessuna organizzazione . . . . .	18	2.514	4.343	30	5.935	17.044	20	3.332	13.215
<b>Totale generale . . . . .</b>	<b>53</b>	<b>17.336</b>	<b>53.930</b>	<b>71</b>	<b>94.817</b>	<b>646.847</b>	<b>50</b>	<b>13.834</b>	<b>69.027</b>

ESITO														
Minimamente favorevole			Sfavorevole			?			Totale			Percentuali		
Soloperi	Soloperanti	Soloperanti giorni	Soloperi	Soloperanti	Soloperanti giorni	Soloperi	Soloperanti	Soloperanti giorni	Soloperi	Soloperanti	Soloperanti giorni	Soloperi	Soloperanti	Soloperanti giorni
8	2.586	20.260	3	676	4.988	...	...	...	58	15.513	84.334	19,14	9,82	9,30
9	5.336	18.887	2	1.988	6.718	1	21	84	25	83.160	573.039	8,25	52,62	63,22
...	...	...	...	...	...	...	...	...	2	8.049	56.049	0,66	5,09	6,18
2	422	1.810	2	465	18.335	...	...	...	23	12.203	73.214	7,59	7,72	8,08
...	...	...	...	...	...	...	...	...	1	88	1.232	0,33	0,05	0,13
3	1.800	3.550	2	511	1.802	...	...	...	13	4.738	12.334	4,29	3,00	1,36
3	1.308	6.720	2	273	1.150	...	...	...	21	5.841	19.302	6,94	3,70	2,13
25	11.452	51.227	11	3.913	32.993	1	21	84	143	129.592	819.504	47,20	82,00	90,40
32	6.003	11.414	53	8.448	38.144	7	2.212	2.805	160	28.444	86.967	52,80	18,00	9,60
57	17.455	62.641	64	12.361	71.187	8	2.233	2.889	303	158.036	906.471	100 —	100 —	100 —



6) - ANNO 1919



TABELLA I.

Distribuzione

M E S I	Caccia e pesca			Industrie estrattive del sottosuolo			Lavorazione del legno, della paglia affini		
	Scioperi	Scioperanti	Scioperanti-giorni	Scioperi	Scioperanti	Scioperanti-giorni	Scioperi	Scioperanti	Scioperanti-giorni
Gennaio	...	...	...	3	800	7.200	2	1.440	7.400
Febbraio	...	...	...	3	2.145	149.342	6	1.150	10.727
Marzo	...	...	...	1	289	1.445	6	1.424	13.343
Aprile	1	800	6.400	7	10.121	222.389	13	1.815	7.724
Maggio	...	...	...	19	7.068	293.305	16	6.735	45.800
Giugno	1	200	200	8	1.840	64.568	17	3.414	18.648
Luglio	1	120	240	9	2.512	44.903	10	550	2.406
Agosto	...	...	...	2	917	35.570	2	300	425
Settembre	...	...	...	8	3.307	124.542	3	147	611
Ottobre	...	...	...	4	1.100	18.942	7	1.100	4.839
Novembre	...	...	...	2	498	9.914	4	330	1.510
Dicembre	...	...	...	3	8.080	188.230	9	3.105	19.181
<b>Totale</b>	<b>3</b>	<b>1.120</b>	<b>6.840</b>	<b>60</b>	<b>28.677</b>	<b>1.160.350</b>	<b>95</b>	<b>21.510</b>	<b>132.614</b>

secondo i mesi.

Anno 1919.

M E S I	Industrie alimentari			Lavorazione delle pelli			Fabbricazione di bottoni e minuterie in legno, osso e affini			Industrie poligrafiche e della carta		
	Scioperi	Scioperanti	Scioperanti-giorni	Scioperi	Scioperanti	Scioperanti-giorni	Scioperi	Scioperanti	Scioperanti-giorni	Scioperi	Scioperanti	Scioperanti-giorni
Gennaio	3	870	2.020	...	...	...	2	154	1.983	1	18	144
Febbraio	4	1.220	6.260	5	4.053	26.876	4	2.507	28.854	1	750	2.250
Marzo	7	1.477	10.605	6	587	2.553	...	...	...	5	530	3.478
Aprile	20	6.010	203.273	12	2.498	42.618	(1) 3	500	2.242	6	1.477	4.604
Maggio	13	1.875	10.570	22	11.966	224.607	(1) 3	1.410	10.066	15	2.037	37.960
Giugno	(1) 16	862	4.120	4	460	760	3	422	2.784	(1) 9	1.041	7.833
Luglio	2	101	656	5	459	4.324	2	137	3.549	17	5.573	223.155
Agosto	8	995	10.411	2	917	4.343	2	376	1.448	7	739	15.700
Settembre	10	666	4.314	3	179	1.709	...	...	...	4	398	3.133
Ottobre	8	1.819	14.752	3	3.018	30.228	1	450	4.950	7	765	7.701
Novembre	7	1.244	9.059	3	782	25.810	1	145	435	6	3.266	46.223
Dicembre	7	11.473	21.905	3	320	3.120	...	...	...	6	667	8.936
<b>(1) 105</b>	<b>28.612</b>	<b>297.945</b>	<b>68</b>	<b>25.239</b>	<b>366.948</b>	<b>(2) 21</b>	<b>6.101</b>	<b>56.311</b>	<b>(1) 84</b>	<b>17.281</b>	<b>361.122</b>	

M E S I	Industrie siderurgiche, metallurgiche, meccaniche e navali			Industrie meccaniche di precisione e lavorazione dei metalli preziosi			Lavorazione di pietre, argille e sabbie		
	Scioperi	Scioperanti	Scioperanti-giorni	Scioperi	Scioperanti	Scioperanti-giorni	Scioperi	Scioperanti	Scioperanti-giorni
Gennaio	11	12.335	156.623	...	...	...	1	287	2.009
Febbraio	11	22.110	194.649	...	...	...	1	48	96
Marzo	(1) 27	31.739	128.349	3	245	1.710	9	1.713	14.180
Aprile	30	26.277	404.162	3	199	336	14	2.548	15.410
Maggio	(1) 30	59.198	788.026	3	558	6.383	20	5.146	85.966
Giugno	(2) 30	16.543	532.619	1	36	72	15	1.710	18.470
Luglio	16	103.858	5.370.491	1	11	297	(1) 8	797	11.873
Agosto	7	72.060	3.155.486	...	...	...	4	424	7.311
Settembre	8	377	5.455	...	...	...	2	688	11.440
Ottobre	15	6.382	44.563	2	313	2.339	5	1.328	11.312
Novembre	6	42.513	339.993	1	425	425	2	428	2.680
Dicembre	9	1.460	15.291	...	...	...	4	345	3.344
<b>Totale</b>	<b>(2) 200</b>	<b>394.852</b>	<b>11.135.707</b>	<b>14</b>	<b>1.787</b>	<b>11.562</b>	<b>(1) 85</b>	<b>15.462</b>	<b>184.091</b>

M E S I	Costruzioni edilizie, idrauliche, stradali e lavori di sterro			Industrie tessili			Industrie del vestiario e dell'arredamento domestico			Industrie chimiche		
	Scioperi	Scioperanti	Scioperanti-giorni	Scioperi	Scioperanti	Scioperanti-giorni	Scioperi	Scioperanti	Scioperanti-giorni	Scioperi	Scioperanti	Scioperanti-giorni
Gennaio	...	...	...	9	3.138	28.023	2	475	5.685	2	685	10.842
Febbraio	2	210	270	13	2.251	15.309	1	78	780	3	479	2.291
Marzo	7	721	2.610	(1) 24	7.252	52.785	10	3.200	26.248	7	994	5.525
Aprile	17	1.987	7.799	34	12.560	140.477	19	7.233	86.679	13	1.601	7.716
Maggio	(1) 37	23.639	134.728	51	52.712	1.128.716	10	1.013	10.346	24	1.749	45.214
Giugno	(1) 26	4.592	37.018	49	13.215	133.974	6	721	9.253	13	2.200	14.900
Luglio	(1) 12	3.885	36.819	16	53.564	619.733	4	527	4.659	5	977	2.576
Agosto	17	2.226	24.775	14	9.841	137.275	...	...	...	4	346	4.922
Settembre	11	2.804	26.867	16	7.427	58.005	3	1.204	15.730	6	335	6.374
Ottobre	11	2.731	18.208	22	17.390	421.805	2	1.137	3.027	8	1.315	18.419
Novembre	5	915	4.900	20	6.168	52.646	4	490	5.144	4	4.511	27.764
Dicembre	4	1.528	21.334	19	9.153	81.630	1	400	2.000	1	47	235
<b>(3) 149</b>	<b>45.238</b>	<b>315.328</b>	<b>(1) 287</b>	<b>194.671</b>	<b>2.890.378</b>	<b>62</b>	<b>16.478</b>	<b>169.551</b>	<b>90</b>	<b>18.290</b>	<b>145.887</b>	

M E S I	Industrie per la produzione e distribuzione di forza, luce, acqua e calore			Industrie dei trasporti, e delle comunicazioni			Commercio ed esercizi pubblici		
	Scioperi	Scioperanti	Scioperanti-giorni	Scioperi	Scioperanti	Scioperanti-giorni	Scioperi	Scioperanti	Scioperanti-giorni
Gennaio	1	108	2.376	3	1.900	12.500	...	...	...
Febbraio	1	134	536	6	639	11.096	1	565	1.695
Marzo	1	9	54	7	1.753	6.461	4	2.460	49.780
Aprile	4	243	1.037	11	2.263	21.143	8	2.720	33.634
Maggio	4	556	5.868	10	40.208	274.003	24	19.565	93.140
Giugno	2	967	3.823	16	3.369	19.079	50	17.684	145.067
Luglio	7	700	5.405	11	2.870	14.727	7	912	7.549
Agosto	1	6	456	5	395	867	6	642	4.287
Settembre	...	...	...	16	9.764	49.876	10	7.100	89.100
Ottobre	4	1.262	39.759	8	1.531	6.587	4	693	2.891
Novembre	1	450	630	14	10.614	48.921	3	1.352	32.088
Dicembre	2	1.709	15.627	15	7.429	45.589	4	7.534	57.670
<b>Totale</b>	<b>28</b>	<b>6.144</b>	<b>75.571</b>	<b>122</b>	<b>82.785</b>	<b>510.849</b>	<b>121</b>	<b>61.227</b>	<b>516.901</b>

M E S I	Manifattura dei tabacchi			Servizi pubblici diversi			Scioperi simultanei in diverse industrie			T O T A L I		
	Scioperi	Scioperanti	Scioperanti-giorni	Scioperi	Scioperanti	Scioperanti-giorni	Scioperi	Scioperanti	Scioperanti-giorni	Scioperi	Scioperanti	Scioperanti-giorni
Gennaio	...	...	...	...	...	...	...	...	...	40	22.210	236.805
Febbraio	2	120	402	1	37	111	...	...	...	65	38.552	451.544
Marzo	...	...	...	4	839	1.659	1	3.000	42.000	(2) 129	58.252	362.785
Aprile	...	...	...	2	123	111	2	5.350	51.650	(1) 219	86.325	1.259.404
Maggio	...	...	...	8	2.048	7.681	4	21.100	200.715	(3) 313	261.583	3.403.094
Giugno	...	...	...	7	1.255	7.050	1	31.200	187.200	(6) 274	101.731	1.207.447
Luglio	...	...	...	3	1.175	4.772	...	...	...	(2) 136	178.728	6.358.134
Agosto	...	...	...	4	582	3.392	...	...	...	85	90.766	3.425.768
Settembre	...	...	...	5	566	998	...	...	...	105	35.022	398.154
Ottobre	...	...	...	9	1.291	7.639	...	...	...	120	43.625	657.961
Novembre	...	...	...	2	261	1.566	1	2.400	2.400	86	76.792	612.113
Dicembre	1	220	220	3	2.382	30.396	...	...	...	91	55.852	514.708
<b>3</b>	<b>346</b>	<b>622</b>	<b>48</b>	<b>10.559</b>	<b>65.375</b>	<b>9</b>	<b>63.050</b>	<b>483.965</b>	<b>(14) 1.663</b>	<b>1.049.438</b>	<b>18.887.917</b>	

N.B. - I numeri tra parentesi indicano per quanti scioperi non si conosce il numero degli scioperanti.

TABELLA II.

Distribuzione geografica degli scio

Table with 10 columns: REGIONI, Caccia e pesca (Scio-peri, Scio-peranti, Scio-peranti-giorni), Industrie estrattive del sottosuolo (Scio-peri, Scio-peranti, Scio-peranti-giorni), Lavorazione del legno, della paglia e affini (Scio-peri, Scio-peranti, Scio-peranti-giorni). Rows include Piemonte, Liguria, Lombardia, Veneto, Emilia, Toscana, Marche, Umbria, Lazio, Abruzzi, Campania, Puglia, Basilicata, Calabria, Sicilia, Sardegna, Scio-peri nazionali, and Regno.

peri nelle varie classi di industrie.

Anno 1919.

Table with 12 columns: Industrie alimentari (Scio-peri, Scio-peranti, Scio-peranti-giorni), Lavorazione delle pelli e altri prodotti animali (Scio-peri, Scio-peranti, Scio-peranti-giorni), Fabbricazione di bottoni e minuterie in legno, osso e affini (Scio-peri, Scio-peranti, Scio-peranti-giorni), Industrie poligrafiche e della carta (Scio-peri, Scio-peranti, Scio-peranti-giorni). Rows include Piemonte, Liguria, Lombardia, Veneto, Emilia, Toscana, Marche, Umbria, Lazio, Abruzzi, Campania, Puglia, Basilicata, Calabria, Sicilia, Sardegna, Scio-peri nazionali, and Regno.

Table with 10 columns: REGIONI, Industrie siderurgiche, metallurgiche, meccaniche e navali (Scio-peri, Scio-peranti, Scio-peranti-giorni), Meccanica di precisione e lavorazione di metalli preziosi (Scio-peri, Scio-peranti, Scio-peranti-giorni), Lavorazione delle pietre, argille e sabbie (Scio-peri, Scio-peranti, Scio-peranti-giorni). Rows include Piemonte, Liguria, Lombardia, Veneto, Emilia, Toscana, Marche, Umbria, Lazio, Abruzzi, Campania, Puglia, Basilicata, Calabria, Sicilia, Sardegna, Scio-peri nazionali, and Regno.

Table with 12 columns: Costruzioni edilizie, idrauliche, stradali e lavori di sterro (Scio-peri, Scio-peranti, Scio-peranti-giorni), Industrie tessili (Scio-peri, Scio-peranti, Scio-peranti-giorni), Industrie del vestiario e dell'arredamento domestico (Scio-peri, Scio-peranti, Scio-peranti-giorni), Industrie chimiche (Scio-peri, Scio-peranti, Scio-peranti-giorni). Rows include Piemonte, Liguria, Lombardia, Veneto, Emilia, Toscana, Marche, Umbria, Lazio, Abruzzi, Campania, Puglia, Basilicata, Calabria, Sicilia, Sardegna, Scio-peri nazionali, and Regno.

Table with 10 columns: REGIONI, Industrie per la produzione e distribuzione di forza, luce, acqua e calore (Scio-peri, Scio-peranti, Scio-peranti-giorni), Industrie dei trasporti e delle comunicazioni (Scio-peri, Scio-peranti, Scio-peranti-giorni), Commercio ed esercizi pubblici (Scio-peri, Scio-peranti, Scio-peranti-giorni). Rows include Piemonte, Liguria, Lombardia, Veneto, Emilia, Toscana, Marche, Umbria, Lazio, Abruzzi, Campania, Puglia, Basilicata, Calabria, Sicilia, Sardegna, Scio-peri nazionali, and Regno.

Table with 12 columns: Manifattura dei tabacchi (Scio-peri, Scio-peranti, Scio-peranti-giorni), Servizi pubblici diversi (Scio-peri, Scio-peranti, Scio-peranti-giorni), Scio-peri simultanei in diverse industrie (Scio-peri, Scio-peranti, Scio-peranti-giorni), T O T A L I (Scio-peri, Scio-peranti, Scio-peranti-giorni). Rows include Piemonte, Liguria, Lombardia, Veneto, Emilia, Toscana, Marche, Umbria, Lazio, Abruzzi, Campania, Puglia, Basilicata, Calabria, Sicilia, Sardegna, Scio-peri nazionali, and Regno.

PROVINCIE	NUMERO		
	degli scioperi	degli scioperanti	degli scioperanti giorni
Alessandria . . . . .	(1) 28	5.670	57.120
Cuneo . . . . .	20	3.729	52.747
Novara . . . . .	(1) 48	41.287	984.356
Torino . . . . .	83	84.030	951.068
<b>PIEMONTE . . . . .</b>	<b>(2) 179</b>	<b>134.716</b>	<b>2.045.291</b>
Genova . . . . .	(1) 120	87.111	1.039.492
Porto Maurizio . . . . .	17	2.164	31.950
Scioperi regionali . . . . .	2	63.500	2.743.000
<b>LIGURIA . . . . .</b>	<b>(1) 139</b>	<b>152.775</b>	<b>3.814.442</b>
Bergamo . . . . .	(2) 53	56.977	21.977
Brescia . . . . .	40	22.171	183.624
Como . . . . .	60	26.556	399.628
Cremona . . . . .	9	1.377	20.353
Mantova . . . . .	11	1.208	8.072
Milano . . . . .	(2) 257	147.541	1.696.163
Pavia . . . . .	20	9.500	126.597
Sondrio . . . . .	4	1.225	2.910
Scioperi regionali . . . . .	1	95.000	5.035.000
<b>LOMBARDIA . . . . .</b>	<b>(4) 455</b>	<b>361.555</b>	<b>7.494.324</b>
Belluno . . . . .	...	...	...
Padova . . . . .	26	5.848	24.388
Rovigo . . . . .	4	221	3.290
Treviso . . . . .	2	97	382
Udine . . . . .	1	204	1.224
Venezia . . . . .	12	5.793	50.473
Verona . . . . .	50	8.437	85.142
Vicenza . . . . .	44	10.326	63.651
<b>VENETO . . . . .</b>	<b>139</b>	<b>30.926</b>	<b>228.550</b>
Bologna . . . . .	23	5.088	46.534
Ferrara . . . . .	4	214	2.020
Forlì . . . . .	11	744	2.462
Modena . . . . .	20	2.593	15.241
Parma . . . . .	19	4.393	20.805
Piacenza . . . . .	(1) 32	4.299	58.328
Ravenna . . . . .	8	403	4.686
Reggio Emilia . . . . .	6	450	2.243
Scioperi regionali . . . . .	1	9.300	409.200
<b>EMILIA . . . . .</b>	<b>(1) 124</b>	<b>27.484</b>	<b>561.519</b>
Arezzo . . . . .	20	5.774	261.686
Firenze . . . . .	31	16.860	392.305
Grosseto . . . . .	4	1.297	18.024
Livorno . . . . .	22	5.714	36.802
Lucca . . . . .	43	9.258	87.227
Massa e Carrara . . . . .	5	1.740	26.730
Pisa . . . . .	24	5.743	370.114
Siena . . . . .	5	1.958	62.684
<b>TOSCANA . . . . .</b>	<b>154</b>	<b>48.344</b>	<b>1.255.572</b>

PROVINCIE	NUMERO		
	degli scioperi	degli scioperanti	degli scioperanti giorni
Ancona . . . . .	31	3.444	18.865
Ascoli Piceno . . . . .	7	611	2.752
Macerata . . . . .	2	152	3.272
Pesaro e Urbino . . . . .	5	207	1.312
<b>MARCHE . . . . .</b>	<b>45</b>	<b>4.414</b>	<b>26.201</b>
Perugia . . . . . <b>UMBRIA . . . . .</b>	<b>31</b>	<b>7.025</b>	<b>200.464</b>
Roma . . . . . <b>LAZIO . . . . .</b>	<b>(5) 89</b>	<b>42.548</b>	<b>516.607</b>
Aquila . . . . .	2	166	1.408
Campobasso . . . . .	...	...	...
Chieti . . . . .	4	522	3.633
Teramo . . . . .	6	217	2.021
<b>ABRUZZI E MOLISE . . . . .</b>	<b>12</b>	<b>905</b>	<b>6.962</b>
Avellino . . . . .	1	361	5.054
Benevento . . . . .	2	65	335
Caserta . . . . .	20	1.626	24.470
Napoli . . . . .	77	88.247	1.325.550
Salerno . . . . .	14	5.352	83.733
Scioperi regionali . . . . .	1	31.200	137.200
<b>CAMPANIA . . . . .</b>	<b>115</b>	<b>126.851</b>	<b>1.626.342</b>
Bari . . . . .	55	6.376	35.659
Foggia . . . . .	4	200	681
Lecce . . . . .	9	913	9.281
<b>PUGLIE . . . . .</b>	<b>68</b>	<b>7.489</b>	<b>45.621</b>
Potenza . . . . . <b>BASILICATA . . . . .</b>	...	...	...
Catanzaro . . . . .	...	...	...
Cosenza . . . . .	3	193	1.206
Reggio di Calabria . . . . .	...	...	...
Scioperi regionali . . . . .	2	1.186	4.504
<b>CALABRIE . . . . .</b>	<b>5</b>	<b>1.379</b>	<b>5.704</b>
Caltanissetta . . . . .	6	4.348	246.112
Catania . . . . .	20	4.514	30.708
Girgenti . . . . .	17	5.849	93.033
Messina . . . . .	8	7.172	37.509
Palermo . . . . .	(1) 21	7.060	59.114
Siracusa . . . . .	5	1.030	10.080
Trapani . . . . .	...	...	...
<b>SICILIA . . . . .</b>	<b>(1) 77</b>	<b>29.973</b>	<b>476.556</b>
Cagliari . . . . .	20	16.778	233.682
Sassari . . . . .	4	396	1.560
<b>SARDEGNA . . . . .</b>	<b>24</b>	<b>17.174</b>	<b>235.242</b>
<b>SCIOPERI NAZIONALI . . . . .</b>	<b>7</b>	<b>55.880</b>	<b>348.520</b>
<b>TOTALE GENERALE . . . . .</b>	<b>(14) 1.663</b>	<b>1.049.438</b>	<b>18.887.917</b>

**Riassunto generale per classi di industrie  
e distribuzione degli scioperanti secondo il sesso.**

	INDUSTRIE	Scioperi	Scioperanti			Scioperanti giorni
			uomini	donne	Totale	
I	CACCIA E PESCA					
a	Caccia . . . . .	...	...	...	...	...
b	Pesca. . . . .	3	1.120	...	1.120	6.840
II	INDUSTRIE ESTRATTIVE DEL SOTTOSUOLO					
a	Miniere di metalli . . . . .	7	4.204	613	4.817	37.383
b	» di altri minerali . . . . .	7	9.387	...	9.387	247.200
c	» di combustibili. . . . .	25	12.366	825	13.191	495.085
d	» di zolfo . . . . .	16	9.190	83	9.273	344.856
e	Cave di marmo, di pietre e di materiale edilizio	14	1.995	14	2.009	35.826
III	INDUSTRIE DEL LEGNO, DELLA PAGLIA E AFFINI					
a	Conservazione e prima lavorazione del legno. .	17	780	34	814	4.895
b	Fabbricazione di fusti in legno . . . . .	8	457	13	470	5.719
c	Lavorazione comune e artistica del legno . . . .	45	14.527	583	15.110	88.552
d	Costruzioni navali in legno . . . . .	9	1.001	...	1.001	8.004
e	Lavorazione della paglia, dei vimini e affini . .	11	753	2.921	3.674	24.597
f	Lavorazione del sughero . . . . .	5	33	408	441	847
IV	INDUSTRIE ALIMENTARI					
a	Molini e pastifici . . . . .	(1) 64	11.128	1.730	12.858	248.325
b	Panifici e pasticcerie . . . . .	24	12.219	129	12.348	26.752
c	Manipolazione e conservaz. di prodotti vegetali.	7	766	773	1.539	9.802
d	Frantoi e stabilimenti enotecnici . . . . .	1	300	...	300	3.000
e	Fabbricazione di cioccolata, confetture e canditi.	8	386	1.106	1.492	9.691
f	Lavorazione del latte . . . . .	1	75	...	75	375
g	Macellazione e conservazione di animali. . . .	...	...	...	...	...
V	INDUSTRIE DELLE PELLI E DELLE SPOGLIE ANIMALI					
a	Concia delle pelli . . . . .	22	5.073	677	5.750	102.432
b	Fabbricazione di calzature . . . . .	38	9.018	9.783	18.801	256.985
c	Lavorazione fina delle pelli . . . . .	8	330	358	688	7.531
VI	INDUSTRIE DEI BOTTONI E MINUTERIE IN LEGNO, OSSO E AFFINI					
a	Fabbricazione di minuterie in legno, osso e affini.	8	226	2.240	2.466	16.388
b	Fabbricazione di bottoni . . . . .	(2) 13	1.189	2.446	3.635	39.923
VII	INDUSTRIE DELLA CARTA E POLIGRAFICHE					
a	Fabbricazione e lavorazione della carta . . . .	28	1.955	3.366	5.321	67.146
b	Industrie poligrafiche . . . . .	(1) 56	9.166	2.794	11.960	293.976

*Segue: Riassunto generale per classi di industrie  
e distribuzione degli scioperanti secondo il sesso.*

	INDUSTRIE	Scioperi	Scioperanti			Scioperanti giorni
			uomini	donne	Totale	
VIII	INDUSTRIE METALLURGICHE, MECCANICHE E NAVALI					
a	Metallurgia e siderurgia . . . . .	(2) 47	75.271	3.301	78.572	2.752.640
b	Costruzioni metalliche . . . . .	(2) 28	19.609	2.616	22.225	782.349
c	Costruzioni meccaniche . . . . .	(1) 116	234.184	19.392	253.576	6.130.883
d	Costruzioni navali . . . . .	9	39.746	733	40.479	1.469.835
IX	MECCANICA DI PRECISIONE E LAVORAZIONE DEI METALLI PREZIOSI					
a	Meccanica di precisione . . . . .	8	1.106	95	1.201	7.586
b	Lavorazione dei metalli preziosi. . . . .	5	193	363	556	3.961
c	Fabbricazione di lampadine elettriche. . . . .	1	30	...	30	15
X	LAVORAZIONE DI PIETRE, ARGILLE E SABBIE					
a	Lavorazione di marmi e pietre . . . . .	21	4.046	506	4.552	82.254
b	Laterizi . . . . .	12	1.349	157	1.506	13.854
c	Calce, cementi e gesso . . . . .	16	3.525	118	3.643	47.667
d	Ceramiche e gres. Materiali refrattari e terre cotte. (1) 23	(1) 23	2.942	1.566	4.508	33.473
e	Vetro . . . . .	13	1.128	125	1.253	6.843
XI	COSTRUZIONI EDILIZIE, IDRAULICHE E STRADALI					
a	Costruzioni edilizie. . . . .	(1) 83	31.672	304	31.976	213.213
b	Costruzioni idrauliche e marittime. . . . .	(1) 13	4.676	17	4.693	29.346
c	Costruzioni stradali e lavori di sterro . . . . .	(1) 53	8.477	92	8.569	72.769
XII	INDUSTRIE TESSILI					
a	Seta . . . . .	84	2.037	32.546	34.583	437.420
b	Cotone . . . . .	(1) 95	17.260	62.370	79.630	789.622
c	Lana . . . . .	51	22.132	35.264	57.396	1.479.588
d	Canapa, juta, lino, ecc. . . . .	37	3.197	11.002	14.199	152.598
e	Tintoria e candeggio dei tessuti. . . . .	20	1.213	7.650	8.863	31.150
XIII	IND. DEL VESTIARIO E DELL'ARRED. DOMESTICO					
a	Industrie del vestiario . . . . .	60	6.225	9.808	16.033	164.056
b	Industrie dell'arredamento domestico . . . . .	2	20	425	445	5.495
XIV	INDUSTRIE CHIMICHE					
a	Industrie chimiche. . . . .	76	10.714	5.814	16.528	133.072
b	Fabbriche di liquori e birra . . . . .	8	1.091	79	1.170	1.073
c	Zuccherifici . . . . .	6	527	74	601	11.742
XV	AZIENDE PER LA PROD. E DISTR. DI FORZA, LUCE, ACQUA E CALORE					
a	Aziende elettriche . . . . .	16	3.576	...	3.576	59.317
b	Aziende per la prod. e distr. del gas . . . . .	9	1.644	2	1.646	6.399
c	Aziende per a distrib. dell'acqua . . . . .	3	820	102	922	9.825

*Segue: Riassunto generale per classi di industrie  
e distribuzione degli scioperanti secondo il sesso*

	INDUSTRIE	Scioperi	Scioperanti			Scioperanti giorni
			uomini	donne	Totale	
<b>XVI</b>	<b>INDUSTRIE DEI TRASPORTI</b>					
a	Trasp. su vie ordinarie, lavoro di carico e scar., lavoro dei porti . . . . .	53	18.314	137	18.451	110.696
b	Vetture pubbliche . . . . .	9	1.876	...	1.876	14.258
c	Tramvie urbane e interurbane . . . . .	42	57.415	1.263	58.678	349.826
d	Trasporti ferroviari . . . . .	4	1.447	...	1.447	5.687
e	Trasporti per acqua . . . . .	4	434	1	435	5.055
f	Servizi di corrispondenza . . . . .	10	1.377	521	1.898	25.327
<b>XVII</b>	<b>COMMERCIO ED ESERCIZI PUBBLICI</b>					
a	Commercio . . . . .	29	24.663	7.521	32.184	257.229
b	Esercizi pubblici . . . . .	51	17.153	2.121	19.274	153.100
c	Divertimenti e spettacoli pubblici . . . . .	13	2.557	470	3.027	32.458
d	Acconciatura della persona . . . . .	28	6.691	51	6.742	74.114
<b>XVIII</b>	<b>MANIFATTURA DEI TABACCHI . . . . .</b>	3	83	263	346	622
<b>XIX</b>	<b>SERVIZI PUBBLICI DIVERSI</b>					
a	Nettezza e sicurezza urbana . . . . .	29	5.644	421	6.065	27.986
b	Igiene e sanità . . . . .	3	734	567	1.301	1.497
c	Servizi vari dipendenti da enti autarchici . . . . .	16	2.887	306	3.193	35.892
<b>XX</b>	<b>SCIOPERI SIMULTANEI IN DIVERSE INDUSTRIE. . . . .</b>	9	49.105	13.945	63.050	483.965
	<b>Totale . . . . .</b>	<sup>(14)</sup> 1.663	796.484	253.004	1.049.488	18.887.917

TABELLA V.

Cifre percentuali.

Anno 1919.

A) Distribuzione secondo i mesi.

MESI	Scioperi	Scioperanti	Scioperanti giorni
Gennaio . . . . .	2,41	2,12	1,25
Febbraio . . . . .	3,91	3,65	2,39
Marzo . . . . .	7,76	5,55	1,92
Aprile . . . . .	13,17	8,23	6,67
Maggio . . . . .	18,82	24,93	18,02
Giugno . . . . .	16,48	9,70	6,39
Luglio . . . . .	8,18	17,03	33,66
Agosto . . . . .	5,10	8,65	18,14
Settembre . . . . .	6,31	3,34	2,11
Ottobre . . . . .	7,22	4,16	3,48
Novembre . . . . .	5,17	7,32	3,24
Dicembre . . . . .	5,47	5,32	2,73
<b>TOTALE . . . . .</b>	<b>100 —</b>	<b>100 —</b>	<b>100 —</b>

B) Distribuzione regionale.

REGIONI	Scioperi	Scioperanti	Scioperanti giorni
Piemonte . . . . .	10,76	12,83	10,83
Liguria . . . . .	8,36	14,56	20,40
Lombardia . . . . .	27,36	34,45	39,89
Veneto . . . . .	8,36	2,95	1,24
Emilia . . . . .	7,45	2,62	2,97
Toscana . . . . .	9,26	4,61	6,68
Marche . . . . .	2,71	0,42	0,01
Umbria . . . . .	1,86	0,67	1,06
Lazio . . . . .	5,35	4,05	2,74
Abruzzi . . . . .	0,72	0,07	0,00
Campania . . . . .	6,92	12,09	8,66
Puglie . . . . .	4,39	0,71	0,02
Basilicata . . . . .	...	...	...
Calabria . . . . .	0,03	0,13	0,00
Sicilia . . . . .	4,66	2,86	2,42
Sardegna . . . . .	1,44	1,64	1,25
Scioperi Nazionali . . . . .	0,03	5,34	1,83
<b>TOTALE . . . . .</b>	<b>100 —</b>	<b>100 —</b>	<b>100 —</b>

C) Distribuzione secondo le classi di industrie.

INDUSTRIE	Scioperi	Scioperanti	Scioperanti giorni
Caccia e pesca . . . . .	0,10	0,11	0,04
Industrie estrattive del sottosuolo . . . . .	4,12	3,69	6,14
Lavorazione del legno, della paglia e affini . . . . .	5,70	2,04	0,70
Industrie alimentari . . . . .	6,31	2,73	1,58
Lavorazione delle pelli . . . . .	4,10	2,40	1,90
Fabbricazione dei bottoni e minuterie in legno, osso e affini . . . . .	1,26	0,58	2,90
Industrie poligrafiche e della carta . . . . .	5,05	1,65	1,91
Industrie siderurgiche, metallurgiche, meccaniche e navali . . . . .	12,03	37,63	56,40
Meccanica di precisione e lavorazione dei metalli preziosi . . . . .	0,85	0,17	0,06
Lavorazione di pietre, argille e sabbie . . . . .	5,06	1,47	0,98
Costruzioni edilizie, idrauliche, stradali e lavori di sterro . . . . .	8,96	4,31	1,67
Industrie tessili . . . . .	17,26	18,55	15,30
Industrie del vestiario e dell'arredamento domestico . . . . .	4,31	1,57	0,90
Industrie chimiche . . . . .	5,28	1,74	0,77
Industrie per la produzione e distribuzione di forza, luce, acqua e calore . . . . .	1,70	0,59	0,39
Industrie dei trasporti e delle comunicazioni . . . . .	7,34	7,89	2,71
Commercio ed esercizi pubblici . . . . .	7,32	5,84	2,75
Manifattura dei tabacchi . . . . .	0,10	0,02	0,00
Servizi pubblici diversi . . . . .	2,85	1,01	0,34
Scioperi simultanei in diverse industrie . . . . .	0,30	6,01	2,56
<b>TOTALE . . . . .</b>	<b>100 —</b>	<b>100 —</b>	<b>100 —</b>



INDUSTRIE	DURATA DEGLI							
	fino 1		> 1-5		6-10		11-20	
	Scioperi	Scioperanti	Scioperi	Scioperanti	Scioperi	Scioperanti	Scioperi	Scioperanti
Caccia e pesca . . . . .	1	200	1	120	1	800	...	...
Industrie estrattive del sottosuolo . . . . .	3	143	12	1.734	15	9.809	17	4.994
Lavorazione del legno, della paglia e affini. . . . .	7	1.085	34	8.517	31	7.901	20	2.941
Industrie alimentari . . . . .	14	11.986	27	3.275	39	7.047	13	1.425
Lavorazione delle pelli ed altri prodotti animali . . . . .	3	44	17	5.992	18	4.446	16	6.753
Fabbricazione bottoni e minuterie in legno, osso e affini. . . . .	1	80	(1) 8	1.090	3	486	7	4.359
Industrie della carta e poligrafiche . . . . .	5	1.023	23	3.715	23	3.387	15	3.290
Industrie siderurgiche, metallurgiche, meccaniche e navali . . . . .	(1) 22	12.737	63	60.177	(1) 50	88.927	35	20.420
Meccanica di precisione e lavorazione di metalli preziosi . . . . .	3	541	6	334	3	435	1	466
Lavorazione delle pietre, argille e sabbie. . . . .	4	578	25	2.858	26	5.714	17	4.117
Costruzioni edilizie, idrauliche, stradali e lavori di sterro . . . . .	25	4.313	48	19.834	(1) 47	14.752	18	5.329
Industrie tessili . . . . .	25	9.291	86	23.201	75	66.333	58	24.025
Industrie del vestiario e dell'arredamento domestico . . . . .	1	45	15	5.130	23	4.868	18	3.963
Industrie chimiche . . . . .	14	2.079	23	2.871	26	8.220	17	3.571
Produzione e distribuzione di forza, luce, acqua e calore . . . . .	4	90	11	1.815	5	2.015	3	873
Industrie dei trasporti e delle comunicazioni . . . . .	15	8.880	62	19.620	22	47.980	14	2.967
Commercio ed esercizi pubblici . . . . .	8	834	47	21.586	31	23.665	17	10.547
Manifatture dei tabacchi . . . . .	2	300	...	...	1	46	...	...
Servizi pubblici diversi . . . . .	12	1.417	23	4.855	7	2.403	5	1.875
Scioperi simultanei in diverse industrie . . . . .	2	2.605	...	...	4	36.595	3	23.861
<b>TOTALE</b> . . . . .	<b>171</b> (1)	<b>58.271</b>	<b>531</b> (1)	<b>186.724</b>	<b>450</b> (2)	<b>335.829</b>	<b>294</b>	<b>125.776</b>
<i>Percentuali</i> . . . . .	{ 10,24	5,55	31,99	17,79	27,10	32,00	17,62	11,98

SCIOPERI IN GIORNI

21-30		31-50		51-75		76-100		101 ed oltre		?		Totale	
Scioperi	Scioperanti	Scioperi	Scioperanti	Scioperi	Scioperanti	Scioperi	Scioperanti	Scioperi	Scioperanti	Scioperi	Scioperanti	Scioperi	Scioperanti
...	...	...	...	...	...	...	...	...	...	...	...	3	1.120
8	10.999	4	2.214	6	5.022	3	2.462	1	1.300	...	...	69	38.677
1	66	...	...	...	...	...	...	...	...	2	1.000	95	21.510
6	1.904	2	555	2	2.360	...	...	...	...	(1) 2	60	(1) 105	28.612
8	4.954	5	2.750	...	...	...	...	...	...	1	300	68	25.239
1	86	...	...	...	...	...	...	...	...	(1) 1	?	(2) 21	6.101
8	1.612	5	1.595	-3	2.642	1	17	...	...	(1) 1	?	(1) 84	17.281
10	31.188	8	79.933	5	99.545	1	121	1	1.500	(3) 5	304	(5) 200	394.852
1	11	...	...	...	...	...	...	...	...	...	...	14	1.787
4	1.611	3	332	1	70	...	...	1	60	(1) 4	122	(1) 85	15.462
5	723	2	189	2	98	(1) 1	?	...	...	(1) 1	?	(3) 149	45.238
21	55.715	15	10.548	2	269	...	...	1	124	(1) 4	5.165	(1) 287	194.671
2	2.061	2	291	...	...	...	...	...	...	1	120	62	16.478
4	861	3	91	1	36	...	...	...	...	2	580	90	18.299
1	108	3	1.237	...	...	1	6	...	...	...	...	28	6.144
5	2.475	4	852	...	...	...	...	...	...	...	...	122	82.774
10	3.300	2	130	1	450	...	...	...	...	5	715	121	61.227
...	...	...	...	...	...	...	...	...	...	...	...	3	346
...	...	...	...	...	...	1	9	...	...	...	...	48	10.559
...	...	...	...	...	...	...	...	...	...	...	...	9	63.061
<b>95</b>	<b>117.664</b>	<b>58</b>	<b>100.717</b>	<b>23</b>	<b>110.492</b>	<b>(1) 8</b>	<b>2.615</b>	<b>4</b>	<b>2.984</b>	<b>(3) 29</b>	<b>8.366</b>	<b>1.663</b> (14)	<b>1.049.438</b>
<i>5,71</i>	<i>11,21</i>	<i>3,49</i>	<i>9,60</i>	<i>1,38</i>	<i>10,53</i>	<i>0,48</i>	<i>0,25</i>	<i>0,25</i>	<i>0,29</i>	<i>1,74</i>	<i>0,30</i>	<i>100 —</i>	<i>100 —</i>

INDUSTRIE	ESITO									ESITO						Totale					
	Completamente favorevole			Prevalentemente favorevole			A metà favorevole			Minimamente favorevole			Sfavorevole			?			Totale		
	Scioperi	Scioperanti	Scioperanti giorni	Scioperi	Scioperanti	Scioperanti giorni	Scioperi	Scioperanti	Scioperanti giorni	Scioperi	Scioperanti	Scioperanti giorni	Scioperi	Scioperanti	Scioperanti giorni	Scioperi	Scioperanti	Scioperanti giorni	Scioperi	Scioperanti	Scioperanti giorni
Caccia e pesca . . . . .	1	120	240	1	800	6.400	...	...	...	...	...	...	1	200	200	...	...	...	3	1.120	6.840
Industrie estrattive del sottosuolo . . . . .	11	10.386	213.111	20	10.134	525.349	14	11.907	259.370	11	4.226	144.674	11	1.805	16.496	2	219	1.350	69	38.677	1.160.350
Lavorazione del legno, della paglia e affini . . . . .	26	6.064	46.893	45	11.170	62.195	8	1.841	13.803	6	822	6.972	8	991	2.751	2	622	?	95	21.510	132.614
Industrie alimentari . . . . .	24	3.290	14.449	39	9.884	228.764	16	2.329	19.058	6	750	4.660	17	12.279	31.004	(1) 3	80	10	(1) 105	28.612	297.945
Lavorazione delle pelli ed altri prodotti animali . . . . .	20	5.346	91.363	25	14.283	215.759	9	1.083	10.431	4	622	11.505	9	3.605	37.890	1	300	?	68	25.239	366.948
Fabbricazione bottoni, e minuterie in legno, osso e affini . . . . .	6	2.081	22.324	(1) 9	3.062	26.639	1	450	4.950	2	418	2.162	2	90	236	(1) 1	?	?	(2) 21	6.101	56.311
Industrie della carta e poligrafiche . . . . .	(1)17	1.488	5.794	38	9.224	150.290	12	2.677	44.930	7	3.021	147.628	6	671	10.000	4	200	2.480	(1) 84	17.281	361.122
Industrie siderurgiche, metallurgiche, meccaniche e navali . . . . .	(2)10	3.1287	267.798	(1) 75	297.684	9.382.399	28	6.961	345.385	(1) 27	42.926	961.315	24	13.522	176.310	(1) 6	2.472	2.500	(5) 200	394.852	11.135.707
Meccanica di precisione e lavorazione di metalli preziosi . . . . .	8	1.077	10.198	4	591	1.171	...	...	...	1	30	15	1	89	178	...	...	...	14	1.787	11.562
Lavorazione delle pietre, argille e sabbie . . . . .	24	4.578	25.428	40	7.547	111.082	9	2.422	37.357	3	174	6.974	5	491	2.310	(1) 4	250	940	(1) 85	15.462	184.091
Costruzioni edilizie, idrauliche, stradali e lavori di sterro . . . . .	(1)56	15.796	98.179	46	15.198	111.850	15	8.252	44.199	11	2.761	31.453	15	2.091	24.222	(2) 6	1.140	5.425	(8) 149	45.238	315.328
Industrie tessili . . . . .	74	30.639	350.808	113	48.535	705.938	35	90.273	1.613.798	23	6.497	119.166	30	11.097	89.097	(1) 12	7.630	11.571	(1) 287	194.671	2.890.378
Industrie del vestiario e arredamento domestico . . . . .	16	4.161	34.408	31	9.779	111.835	13	2.512	23.178	1	18	90	...	...	...	1	8	40	62	16.478	169.551
Industrie chimiche . . . . .	21	1.920	9.520	32	7.502	57.385	17	4.622	55.131	7	1.519	7.700	9	1.420	6.145	4	1.316	10.006	90	18.299	145.887
Produzione e distribuzione di forza, luce, acqua e calore . . . . .	10	1.106	8.765	8	3.643	25.539	2	57	1.221	3	1.237	39.584	4	65	390	1	36	72	28	6.144	75.571
Industrie dei trasporti e delle comunicazioni . . . . .	19	7.692	35.215	44	53.543	362.570	29	11.447	79.705	17	3.941	22.582	10	3.959	5.316	3	2.203	5.461	122	82.785	510.849
Commercio ed esercizi pubblici . . . . .	37	19.208	136.132	45	29.595	237.140	15	5.665	68.359	6	5.234	64.790	13	810	10.480	5	715	?	121	61.227	516.901
Manifatture dei tabacchi . . . . .	1	46	322	...	...	...	1	80	80	...	...	...	1	220	220	...	...	...	3	346	622
Servizi pubblici diversi . . . . .	15	1.941	13.773	11	4.042	33.136	8	1.192	2.320	9	2.075	6.648	4	259	1.098	1	1.050	8.400	48	10.559	65.375
Scioperi simultanei in diverse industrie . . . . .	2	395	2.510	4	26.250	249.050	...	...	...	2	36.200	232.200	...	...	...	1	205	205	9	63.050	483.965
<b>TOTALE . . . . .</b>	<b>428</b> (4)	<b>148.621</b>	<b>1.397.230</b>	<b>630</b> (2)	<b>562.461</b>	<b>12.604.491</b>	<b>232</b> (1)	<b>153.770</b>	<b>2.623.275</b>	<b>146</b>	<b>112.471</b>	<b>1.810.118</b>	<b>170</b>	<b>53.664</b>	<b>414.343</b>	<b>(7) 57</b>	<b>18.446</b>	<b>48.460</b>	<b>1.663</b> (14)	<b>1.049.438</b>	<b>18.887.917</b>
<i>Percentuali . . . . .</i>	<i>26,68</i>	<i>14,16</i>	<i>7,34</i>	<i>37,94</i>	<i>53,60</i>	<i>66,74</i>	<i>14,01</i>	<i>14,66</i>	<i>13,89</i>	<i>8,78</i>	<i>10,72</i>	<i>9,58</i>	<i>11,16</i>	<i>5,10</i>	<i>2,19</i>	<i>2,43</i>	<i>1,76</i>	<i>0,26</i>	<i>100 —</i>	<i>100 —</i>	<i>100 —</i>

DURATA	ESITO																		TOTALE		
	Completamente favorevole			Prevalentemente favorevole			A metà favorevole			Minimamente favorevole			Sfavorevole			?			Scioperanti giorni	Scioperanti	Scioperanti giorni
	Scioperi	Scioperanti	Scioperanti giorni	Scioperi	Scioperanti	Scioperanti giorni	Scioperi	Scioperanti	Scioperanti giorni	Scioperi	Scioperanti	Scioperanti giorni	Scioperi	Scioperanti	Scioperanti giorni	Scioperi	Scioperanti	Scioperanti giorni			
Fino a 1 giorno. . .	55	11.709	11.330	35	8.824	8.181	16	2.582	2.187	19	6.134	5.930	37	25.009	19.150	(1) 9	4.013	3.226	(1) 171	58.271	50.004
> di 1 a 5 giorni	167	41.770	145.200	(1) 204	103.899	285.024	61	22.121	84.080	39	10.821	35.145	45	4.240	12.395	15	3.873	9.058	(1) 531	186.724	570.902
da 6 a 10 »	(2) 122	57.272	464.749	182	162.516	1.181.710	72	57.546	480.590	28	46.334	306.783	40	9.992	81.296	6	2.169	15.568	(2) 450	335.829	2.530.696
» 11 a 20 »	52	16.422	227.701	131	71.255	493.453	49	17.964	296.443	33	13.320	184.452	26	6.662	81.771	3	153	2.557	294	125.776	1.726.377
» 21 a 30 »	21	19.669	461.580	37	18.998	461.195	16	47.861	1.213.266	8	24.074	706.373	11	6.426	171.698	2	636	18.051	95	117.664	3.032.163
» 31 a 50 »	6	1.157	42.950	26	89.385	3.854.655	8	1.712	62.139	10	7.440	286.070	8	1.023	33.983	...	...	...	58	100.717	4.284.797
» 51 a 75 »	3	622	33.720	9	105.752	5.715.458	4	396	24.586	6	3.603	218.085	1	119	8.330	...	...	...	23	110.492	6.000.179
» 76 a 100 »	...	...	...	1	17	1.615	3	1.968	159.984	2	621	48.680	1	9	720	(1) 1	?	?	(1) 8	2.615	210.999
» 101 e oltre	...	...	...	2	1.360	163.200	1	1.500	300.000	1	124	18.600	...	...	...	...	...	...	4	2.984	481.800
?	(2) 2	?	?	(1) 3	460	?	(1) 2	120	?	...	...	...	1	184	?	(5) 21	7.602	?	(9) 29	8.366	?
Totale . . .	(4) 425	148.621	1.337.230	(2) 630	562.466	12.604.491	(1) 232	153.770	2.623.275	146	112.471	1.810.118	170	53.664	414.343	(7) 57	18.446	48.460	(14) 1663	1.049.438	18.887.917

TABELLA IX

Cause ed esiti.

Anno 1919

D O M A N D E	Esito	Scioperi	Scioperanti	Scioperanti-giorni
	* C	(2)183	44.133	333.595
	P	299	307.418	9.980.971
	T	128	86.610	1.081.335
Salario . . . . .	M	70	21.997	478.212
	S	63	8.687	85.576
	?	(2)12	1.419	2.198
		(4)755	470.264	11.961.887
	C	14	2.524	12.565
	P	3	2.340	5.514
Orario . . . . .	T	2	28.652	847.061
	M	3	772	2.796
	S	9	2.465	13.152
		31	36.753	881.088
	C	14	3.350	25.824
	P	3	42.313	340.122
	T	5	663	1.855
Disciplina . . . . .	M	8	3.945	34.136
	S	31	13.562	79.400
	?	1	65	97
		62	63.898	481.484
	C	25	11.776	60.313
	P	(1)23	15.045	57.164
	T	22	8.812	52.655
Monopolio del lavoro . . . . .	M	13	42.458	257.223
	S	31	14.627	183.720
	?	21	8.530	26.622
		(1)135	101.248	637.697

\* C = completamente favorevole - P = prevalentemente favorevole - T = a metà favorevole - M = minimamente favorevole - S = sfavorevole - ? = sconosciuto.

TABELLA IX

Segue: Cause ed esiti.

Anno 1919.

D O M A N D E	Esito	Scioperi	Scioperanti	Scioperanti-giorni
Regolamento . . . . .	T	1	319	1.276
	C	4	2.308	3.916
	P	1	163	326
Sforzo e pericolo . . . . .	T	1	150	300
	M	1	400	2.000
TOTALE . . . . .		7	3.021	6.542
	C	(1)119	34.192	272.410
	P	(1)179	59.018	919.651
	T	36	1.386	86.816
Salario e orario . . . . .	M	18	2.547	32.234
	S	20	1.775	9.467
	I	1	30	?
TOTALE . . . . .		(2)373	108.948	1.320.578
	C	1	20.000	180.000
	P	6	1.656	10.296
Salario e disciplina . . . . .	T	1	211	1.477
	M	3	473	3.756
TOTALE . . . . .		11	22.340	195.529

D O M A N D E	Esito	Scioperi	Scioperanti	Scioperanti-giorni
Salario e monopolio del lavoro . . . . .	C	29	9.844	134.684
	P	34	24.779	198.980
	T	18	7.178	149.628
	M	13	25.172	714.648
	S	9	1.963	29.754
TOTALE . . . . .		<b>103</b>	<b>68.936</b>	<b>1.227.594</b>
Salario e regolamento . . . . .	P	2	1.059	4.022
	M	1	34	170
TOTALE . . . . .		<b>3</b>	<b>1.093</b>	<b>4.192</b>
Salario e sforzo e pericolo . . . . .	C	1	60	180
	T	1	850	9.350
	S	1	86	258
TOTALE . . . . .		<b>3</b>	<b>996</b>	<b>9.788</b>
Orario e disciplina . . . . .	P	2	754	4.638
	T	1	452	11.300
TOTALE . . . . .		<b>3</b>	<b>1.206</b>	<b>15.938</b>
Orario e monopolio del lavoro . . . . .	C	3	1.260	13.920
	P	5	2.294	11.275
	M	1	60	480
	S	1	10.000	10.000
TOTALE . . . . .		<b>10</b>	<b>13.614</b>	<b>35.675</b>

TABELLA IX

*Segue: Cause ed esiti.*

Anno 1919.

D O M A N D E	Esito	Scioperi	Scioperanti	Scioperanti-giorni
Disciplina, e monopolio del lavoro . . . . .	C	1	36	72
	P	2	379	7.537
	M	1	64	768
	S	2	239	1.536
TOTALE . . . . .		6	718	9.913
Disciplina, monopolio e regolamento . . . . .	T	1	300	9.600
Salario, orario e disciplina . . . . .	P	2	1.220	24.610
Salario, orario, monopolio . . . . .	C	(1) 30	18.423	345.483
	P	(1) 66	90.360	864.955
	T	13	5.157	343.582
	M	10	1.479	28.255
	S	3	260	1.480
TOTALE . . . . .		(2) 112	115.679	1.583.735
Salario, orario, regolamento . . . . .	C	1	39	156
	P	2	2.730	30.030
TOTALE . . . . .		3	2.769	30.186
Salario, disciplina e monopolio . . . . .	M	2	5.400	192.350

TABELLA IX

*Segue: Cause ed esiti.*

Anno 1919.

D O M A N D E	Esito	Scioperi	Scioperanti	Scioperanti-giorni
Salario, monopolio, regolamento . . . . .	G	1	120	3.000
	P	3	4.984	93.800
	T	1	3.000	27.000
	<b>TOTALE . . . . .</b>	<b>5</b>	<b>8.104</b>	<b>123.800</b>
Salario, monopolio, sforzo e pericolo . . . . .	G	1	250	500
Salario, orario, disciplina, monopolio . . . . .	M	1	1.900	22.800
Salario, orario, monopolio, regolamento . . . . .	P	5	4.944	43.080
	T	1	30	60
<b>TOTALE . . . . .</b>	<b>6</b>	<b>4.974</b>	<b>43.140</b>	
Salario, orario, monopolio, sforzo e pericolo . . . . .	C	1	306	612
	P	2	210	1.120
	M	1	5.770	40.390
<b>TOTALE . . . . .</b>	<b>4</b>	<b>6.286</b>	<b>42.122</b>	
Salario, orario, regolamento, sforzo e pericolo . . . . .	P	1	800	6.400
Cause sconosciute . . . . .	†	<sup>(5)</sup> 22	8.402	19.543



DIREZIONE	Completamente favorevole			Prevalentemente favorevole			A metà favorevole		
	Soloperi	Soloperanti	Soloperanti giorni	Soloperi	Soloperanti	Soloperanti giorni	Soloperi	Soloperanti	Soloperanti giorni
	Leghe e Camere del Lavoro . . . . .	224 <sup>(9)</sup>	58.508	599.791	370	118.546	1.405.279	104 <sup>(1)</sup>	26.716
Federazioni di mestiere aderenti alla Confederazione generale del Lavoro . . . . .	71	60.220	609.205	109	373.892	10.083.485	57	77.056	1.830.609
Camere del Lavoro e Federazioni di mestiere . . . . .	9	1.928	22.119	12	24.497	507.977	3	3.550	45.550
Organizzazioni cattoliche . . . . .	31 <sup>(1)</sup>	8.504	60.319	40	15.492	135.725	16	39.887	369.485
Organizzazioni socialiste e cattoliche . . . . .	2	1.650	18.300	2	1.950	35.650	...	...	...
Organizzazioni varie . . . . .	10	6.625	17.698	14	19.091	386.361	5	555	7.556
Organizzazioni sconosciute . . . . .	12	2.301	9.375	18 <sup>(1)</sup>	2.917	13.819	10	1.383	14.985
<b>Totale . . . . .</b>	<b>359<sup>(4)</sup></b>	<b>139.836</b>	<b>1.336.737</b>	<b>565<sup>(1)</sup></b>	<b>556.385</b>	<b>12.568.296</b>	<b>195<sup>(1)</sup></b>	<b>149.147</b>	<b>2.608.043</b>
Nessuna organizzazione . . . . .	69	8.885	50.423	65 <sup>(1)</sup>	6.081	36.195	37	4.623	15.232
<b>Totale generale . . . . .</b>	<b>428<sup>(4)</sup></b>	<b>148.621</b>	<b>1.387.230</b>	<b>630<sup>(2)</sup></b>	<b>562.466</b>	<b>12.604.491</b>	<b>232<sup>(1)</sup></b>	<b>153.770</b>	<b>2.623.275</b>

ESITO

Minimamente favorevole			Sfavorevole			?			Totale			Percentuali		
Soloperi	Soloperanti	Soloperanti giorni	Soloperi	Soloperanti	Soloperanti giorni	Soloperi	Soloperanti	Soloperanti giorni	Soloperi	Soloperanti	Soloperanti giorni	Soloperi	Soloperanti	Soloperanti giorni
62	57.699	477.780	78	20.566	239.751	29 <sup>(3)</sup>	7.118	32.326	867 <sup>(7)</sup>	289.153	3.094.785	52,13	27,55	16,38
31	37.347	1.104.731	26	17.127	85.215	5 <sup>(1)</sup>	2.269	4.375	299 <sup>(1)</sup>	567.911	18.717.610	17,98	54,12	72,63
1	1.317	5.268	1	175	5.950	...	...	...	26	31.467	586.864	1,56	3,00	3,11
9	3.911	59.241	13	4.846	49.824	2	1.048	548	111 <sup>(1)</sup>	73.688	675.142	6,67	7,02	3,57
1	250	5.250	1	310	3.410	...	...	...	6	4.160	62.610	0,36	0,40	0,33
5	6.610	82.607	3	261	4.740	...	...	...	37	33.145	498.962	2,22	3,16	2,64
5	323	1.434	4	880	6.710	9 <sup>(2)</sup>	6.200	9.261	58 <sup>(2)</sup>	14.004	55.584	3,49	1,33	0,29
<b>114</b>	<b>107.457</b>	<b>1.736.311</b>	<b>126</b>	<b>44.168</b>	<b>395.600</b>	<b>45<sup>(6)</sup></b>	<b>16.635</b>	<b>46.510</b>	<b>1.404<sup>(12)</sup></b>	<b>1.018.528</b>	<b>18.691.567</b>	<b>84,43</b>	<b>96,58</b>	<b>98,85</b>
32	5.014	73.807	44	9.496	18.743	12 <sup>(1)</sup>	1.811	1.950	259 <sup>(2)</sup>	35.910	196.350	15,57	3,42	1,15
<b>146</b>	<b>112.471</b>	<b>1.810.118</b>	<b>170</b>	<b>53.664</b>	<b>414.343</b>	<b>57<sup>(7)</sup></b>	<b>18.446</b>	<b>48.460</b>	<b>1.663<sup>(14)</sup></b>	<b>1.049.438</b>	<b>18.887.917</b>	<b>100 —</b>	<b>100 —</b>	<b>100 —</b>



## 7° - ANNO 1920

*N.B.* — I dati per l'anno 1920 non comprendono quelli relativi all'agitazione nazionale degli operai metallurgici (occupazione delle fabbriche, 30 agosto-20 settembre), data la natura speciale del conflitto che, per i suoi particolari caratteri, non potevasi considerare come sciopero. Il movimento interessò l'intera classe degli operai siderurgici, metallurgici, meccanici e navali e ad esso aderirono nella seconda decade di settembre, specie nell'Alta Italia, anche le maestranze di altre industrie (calzaturifici, industrie della gomma, industrie chimiche, industrie tessili). In complesso il numero degli operai che presero parte all'agitazione può valutarsi a circa 450.000, e il numero delle giornate di lavoro perdute in conseguenza di essa almeno a 6 milioni (vedasi nota in *Bollettino del lavoro* vol. XXXIV, pag. 281 e segg.).

TABELLA I.

Distribuzione

secondo i mesi.

Anno 1920.

MESI	Caccia e pesca			Industrie estrattive del sottosuolo			Lavorazione del legno, della paglia e affini		
	Scioperanti	Scioperanti	Scioperanti-giorni	Scioperanti	Scioperanti	Scioperanti-giorni	Scioperanti	Scioperanti	Scioperanti-giorni
Gennaio	...	...	...	4	1.757	16.118	17	2.655	39.167
Febbraio	...	...	...	8	6.478	53.270	12	2.062	15.969
Marzo	1	195	2.340	13	3.439	23.763	17	1.685	14.519
Aprile	...	...	...	8	15.085	114.210	14	13.536	390.515
Maggio	...	...	...	13	3.510	39.300	15	2.933	33.270
Giugno	...	...	...	12	10.000	502.567	13	3.313	24.621
Luglio	...	...	...	8	5.221	146.074	11	1.857	16.648
Agosto	...	...	...	3	3.510	76.410	7	3.111	86.325
Settembre	1	1.000	4.000	2	603	3.471	(1) 7	421	2.527
Ottobre	...	...	...	(1) 4	4.367	40.951	(1) 6	314	2.301
Novembre	...	...	...	(1) 3	1.766	19.754	4	151	4.393
Dicembre	...	...	...	2	255	1.203	3	1.650	22.560
Totale	2	1.195	6.340	(2) 80	55.991	1.039.088	(2) 126	33.738	652.815

MESI	Industrie alimentari			Lavorazione delle pelli			Fabbricazione di bottoni, minuterie in legno, osso e affini			Industrie poligrafiche e della carta		
	Scioperanti	Scioperanti	Scioperanti-giorni	Scioperanti	Scioperanti	Scioperanti-giorni	Scioperanti	Scioperanti	Scioperanti-giorni	Scioperanti	Scioperanti	Scioperanti-giorni
9	588	2.206	5	1.097	4.326	...	...	...	5	1.112	11.210	
(1) 15	3.709	50.597	11	5.804	247.730	...	...	...	(1) 6	636	11.300	
(1) 17	3.710	50.650	10	1.336	2.911	2	2.190	14.090	11	4.161	63.551	
(1) 15	2.368	14.368	10	3.119	46.917	...	...	...	8	31.494	671.409	
14	559	8.291	11	1.745	12.308	5	253	5.180	9	1.397	15.728	
15	1.714	13.063	10	3.437	39.880	1	200	1.000	7	444	2.192	
12	1.493	4.023	4	959	9.664	...	...	...	6	580	16.786	
(1) 13	2.907	41.113	3	116	1.256	1	100	1.600	2	601	9.208	
4	399	4.373	...	...	...	...	...	...	3	65	545	
9	771	8.217	4	866	12.025	...	...	...	(1) 8	368	2.215	
(1) 11	743	9.252	2	529	1.797	1	42	714	7	555	4.480	
9	1.616	4.289	4	650	1.865	...	...	...	2	6.781	924	
(4) 148	20.577	210.422	74	19.658	400.679	14	3.297	23.816	(2) 74	48.194	809.548	

MESI	Industrie siderurgiche, metallurgiche, meccaniche e navali			Meccanica di precisione e lavorazione dei metalli preziosi			Lavorazione delle pietre, argille e sabbie		
	Scioperanti	Scioperanti	Scioperanti-giorni	Scioperanti	Scioperanti	Scioperanti-giorni	Scioperanti	Scioperanti	Scioperanti-giorni
Gennaio	17	13.632	45.801	2	128	1.248	10	1.783	33.609
Febbraio	(1) 15	63.341	428.766	...	...	...	19	4.964	38.198
Marzo	(2) 33	70.270	1.448.209	3	144	1.418	14	1.403	11.176
Aprile	(1) 19	6.838	28.244	3	630	6.766	14	982	10.777
Maggio	31	10.123	97.086	(1) 5	935	5.151	24	3.950	47.825
Giugno	23	10.274	47.898	(1) 5	461	4.608	16	4.821	169.094
Luglio	16	7.549	30.799	1	150	2.400	11	9.355	374.645
Agosto	14	1.864	11.395	5	265	1.675	9	1.459	12.063
Settembre	4	334	7.065	...	...	...	5	382	3.246
Ottobre	(1) 15	2.923	16.178	2	260	290	6	1.490	8.523
Novembre	(1) 12	386	2.705	...	...	...	10	1.058	11.462
Dicembre	4	382	5.068	3	337	4.085	(1) 7	1.592	54.502
Totale	(6) 208	187.916	2.169.214	(2) 29	3.310	27.641	(1) 145	33.239	780.140

MESI	Costruzioni edilizie, idrauliche, stradali e lavori di sterro			Industrie tessili			Industrie del vestiario, e dell'arredamento domestico			Industrie chimiche		
	Scioperanti	Scioperanti	Scioperanti-giorni	Scioperanti	Scioperanti	Scioperanti-giorni	Scioperanti	Scioperanti	Scioperanti-giorni	Scioperanti	Scioperanti	Scioperanti-giorni
9	2.997	21.114	21	10.630	264.831	...	...	...	(1) 12	9.681	27.934	
18	5.292	49.730	30	48.856	249.819	...	...	...	10	93.018	1.237.429	
(1) 30	20.214	127.298	(1) 21	4.448	36.534	(1) 14	3.172	47.637	8	873	8.968	
(1) 23	4.765	36.639	(1) 15	4.044	56.694	8	3.526	80.550	9	833	8.217	
39	10.872	100.471	(1) 26	17.163	568.488	9	2.326	103.850	19	4.017	95.106	
(1) 27	9.400	148.639	29	10.248	138.287	2	105	1.050	11	7.564	139.247	
16	4.687	19.544	16	2.360	38.298	2	216	3.339	5	1.134	7.121	
11	1.318	8.204	15	5.126	116.912	...	...	...	3	2.491	38.468	
10	2.691	32.043	11	3.619	8.045	5	388	3.700	3	363	4.852	
8	1.562	9.334	7	1.284	6.434	4	374	2.683	1	43	301	
13	5.624	89.134	11	3.687	43.230	5	2.460	8.040	1	47	188	
8	1.201	6.111	10	3.446	28.601	3	114	1.148	1	310	620	
(5) 212	70.623	648.261	(3) 212	114.951	1.556.473	(1) 52	12.681	251.997	(1) 83	120.374	1.568.471	

MESI	Industrie per la produzione e distribuzione di forza, luce, acqua e calore			Industrie dei trasporti e delle comunicazioni			Commercio ed esercizi pubblici		
	Scioperanti	Scioperanti	Scioperanti-giorni	Scioperanti	Scioperanti	Scioperanti-giorni	Scioperanti	Scioperanti	Scioperanti-giorni
Gennaio	5	496	4.266	12	118.810	1.077.950	7	3.030	31.500
Febbraio	4	744	1.680	11	24.222	20.084	22	4.244	53.350
Marzo	1	45	90	(1) 24	9.995	41.942	22	8.973	86.559
Aprile	4	2.309	6.900	13	5.636	67.383	17	17.397	182.646
Maggio	3	1.070	4.870	11	5.431	53.911	23	16.106	578.161
Giugno	2	190	4.360	15	42.815	1.034.291	(1) 13	860	4.839
Luglio	5	1.353	2.435	8	15.801	140.956	7	614	12.853
Agosto	3	282	252	11	11.050	54.488	10	3.888	12.085
Settembre	...	...	...	5	1.085	3.590	7	1.099	14.298
Ottobre	2	326	326	(1) 8	966	8.419	11	804	6.387
Novembre	5	990	5.330	(1) 10	1.913	1.888	7	536	3.588
Dicembre	6	508	1.189	9	3.635	18.125	6	580	2.415
Totale	40	8.313	31.648	(3) 137	241.359	2.523.057	(1) 152	57.161	988.691

MESI	Manifattura dei tabacchi *			Servizi pubblici diversi			Scioperi simultanei in diverse industrie			T O T A L I		
	Scioperanti	Scioperanti	Scioperanti-giorni	Scioperanti	Scioperanti	Scioperanti-giorni	Scioperanti	Scioperanti	Scioperanti-giorni	Scioperanti	Scioperanti	Scioperanti-giorni
...	...	...	...	10	2.684	10.952	...	...	...	(1) 145	171.080	1.597.232
...	...	...	...	4	629	1.630	...	...	...	(2) 187	264.489	2.460.262
...	...	...	...	9	3.098	11.451	...	...	...	(7) 253	207.191	3.855.726
...	...	...	...	11	7.398	41.777	...	...	...	(4) 195	229.960	2.454.012
...	...	...	...	6	1.708	7.384	(1) 3	2.700	8.300	(8) 266	86.818	1.784.680
1	2.029	10.145	4	6.059	6.201	1	2.000	8.000	(9) 207	115.934	2.299.982	
...	...	...	...	9	4.767	13.069	2	3.400	6.200	139	61.526	844.851
...	...	...	...	3	2.501	10.012	...	...	...	(1) 118	39.589	481.476
...	...	...	...	11	5.687	16.057	...	...	...	(5) 78	18.136	107.812
2	4.035	2.752	8	7.659	21.682	...	...	...	(6) 108	28.484	149.772	
...	...	...	...	3	208	624	...	...	...	(4) 106	20.725	208.387
...	...	...	...	4	1.014	3.400	...	...	...	(1) 81	24.071	156.035
3	6.064	12.897	87	43.412	144.229	(1) 13	185.900	2.552.800	(3) 1881	1.267.953	16.398.227	

N.B. — I numeri tra parentesi indicano per quanti scioperi non si conosce il numero degli scioperanti.

\* Lo sciopero nazionale avvenuto nelle manifatture tabacchi nel marzo è compreso nel gruppo XX.

TABELLA II.

Distribuzione geografica degli scio-

Table with 10 columns: REGIONI, Caccia e Pesca, Industrie estrattive del sottosuolo, Lavorazione del legno della paglia e affini. Rows include Piemonte, Liguria, Lombardia, Veneto, Emilia, Toscana, Marche, Umbria, Lazio, Abruzzi e Molise, Campania, Puglia, Basilicata, Calabria, Sicilia, Sardegna, Sciooperi nazionali, and REGNO.

peri nelle varie classi di industrie.

Anno 1920.

Table with 13 columns: Industrie alimentari, Lavorazione delle pelli e altri prodotti animali, Fabbricazione di bottoni e minuterie in legno, osso e affini, Industrie poligrafiche e della carta. Rows include Piemonte, Liguria, Lombardia, Veneto, Emilia, Toscana, Marche, Umbria, Lazio, Abruzzi e Molise, Campania, Puglia, Basilicata, Calabria, Sicilia, Sardegna, Sciooperi nazionali, and REGNO.

Table with 10 columns: REGIONI, Industrie siderurgiche, metallurgiche, meccaniche e navali, Meccanica di precisione e lavorazione dei metalli preziosi, Lavorazione delle pietre, argille e sabbie. Rows include Piemonte, Liguria, Lombardia, Veneto, Emilia, Toscana, Marche, Umbria, Lazio, Abruzzi e Molise, Campania, Puglia, Basilicata, Calabria, Sicilia, Sardegna, Sciooperi nazionali, and REGNO.

Table with 13 columns: Costruzioni edilizie, stradali e lavori di sterro, Industrie tessili, Industrie del vestiario e dell'arredamento domestico, Industrie chimiche. Rows include Piemonte, Liguria, Lombardia, Veneto, Emilia, Toscana, Marche, Umbria, Lazio, Abruzzi e Molise, Campania, Puglia, Basilicata, Calabria, Sicilia, Sardegna, Sciooperi nazionali, and REGNO.

Table with 10 columns: REGIONI, Industrie per la produzione e distribuzione di forza, luce, acqua e calore, Industrie dei trasporti e delle comunicazioni, Commercio ed esercizi pubblici. Rows include Piemonte, Liguria, Lombardia, Veneto, Emilia, Toscana, Marche, Umbria, Lazio, Abruzzi e Molise, Campania, Puglia, Basilicata, Calabria, Sicilia, Sardegna, Sciooperi nazionali, and REGNO.

Table with 13 columns: Manifattura dei tabacchi, Servizi pubblici diversi, Sciooperi simultanei in diverse industrie, T O T A L I. Rows include Piemonte, Liguria, Lombardia, Veneto, Emilia, Toscana, Marche, Umbria, Lazio, Abruzzi e Molise, Campania, Puglia, Basilicata, Calabria, Sicilia, Sardegna, Sciooperi nazionali, and REGNO.

TABELLA III.

Riassunto generale geografico

Anno 1920.

PROVINCIE	NUMERO		
	degli scioperi	degli scioperanti	degli scioperanti giorni
Alessandria . . . . .	( <sup>1</sup> ) 46	19.759	128.624
Cuneo . . . . .	29	2.752	22.740
Novara . . . . .	48	39.513	239.248
Torino . . . . .	( <sup>2</sup> ) 72	130.635	2.097.894
Scioperi regionali . . . . .	1	4.500	23.500
<b>PIEMONTE . . . . .</b>	<b>(4) 196</b>	<b>197.159</b>	<b>2.727.006</b>
Genova . . . . .	86	87.794	709.120
Porto Maurizio . . . . .	19	1.716	19.992
<b>LIGURIA . . . . .</b>	<b>105</b>	<b>89.510</b>	<b>729.112</b>
Bergamo . . . . .	( <sup>2</sup> ) 57	54.793	290.279
Brescia . . . . .	( <sup>1</sup> ) 50	13.158	97.446
Como . . . . .	72	7.799	82.950
Cremona . . . . .	( <sup>1</sup> ) 10	927	5.945
Mantova . . . . .	6	857	8.760
Milano . . . . .	( <sup>2</sup> ) 250	97.724	1.096.673
Pavia . . . . .	13	2.433	26.199
Sondrio . . . . .	8	1.401	10.893
Scioperi regionali . . . . .	3	18.500	398.500
<b>LOMBARDIA . . . . .</b>	<b>(<sup>10</sup>) 469</b>	<b>197.592</b>	<b>2.017.645</b>
Belluno . . . . .	3	1.510	21.280
Padova . . . . .	29	3.456	36.843
Rovigo . . . . .	9	739	5.784
Treviso . . . . .	9	2.309	16.125
Udine . . . . .	9	2.916	11.487
Venezia . . . . .	11	3.925	27.674
Verona . . . . .	16	7.309	56.006
Vicenza . . . . .	61	13.416	72.762
Scioperi regionali . . . . .	1	650	8.450
<b>VENETO . . . . .</b>	<b>148</b>	<b>86.230</b>	<b>256.111</b>
Bologna . . . . .	( <sup>2</sup> ) 31	10.545	224.897
Ferrara . . . . .	( <sup>1</sup> ) 23	2.608	36.995
Forlì . . . . .	6	2.254	25.462
Modena . . . . .	( <sup>1</sup> ) 17	3.282	13.603
Parma . . . . .	( <sup>1</sup> ) 19	6.166	61.095
Piacenza . . . . .	25	1.843	11.763
Ravenna . . . . .	6	236	1.367
Reggio Emilia . . . . .	13	3.865	30.090
<b>EMILIA . . . . .</b>	<b>(<sup>5</sup>) 140</b>	<b>30.799</b>	<b>405.272</b>
Arezzo . . . . .	23	2.829	17.694
Firenze . . . . .	60	21.012	207.007
Grosseto . . . . .	3	2.429	113.634
Livorno . . . . .	24	7.617	54.930
Lucca . . . . .	56	14.733	192.779
Massa e Carrara . . . . .	21	15.705	89.907
Pisa . . . . .	( <sup>2</sup> ) 49	10.930	203.025
Siena . . . . .	4	234	5.650
<b>TOSCANA . . . . .</b>	<b>(<sup>2</sup>) 240</b>	<b>75.489</b>	<b>884.626</b>

TABELLA III.

Segue: Riassunto generale geografico

Anno 1920.

PROVINCIE	NUMERO		
	degli scioperi	degli scioperanti	degli scioperanti giorni
Ancona . . . . .	32	5.414	50.167
Ascoli Piceno . . . . .	22	2.102	9.447
Macerata . . . . .	...	...	...
Pesaro e Urbino . . . . .	3	2.012	33.736
<b>MARCHE . . . . .</b>	<b>57</b>	<b>9.528</b>	<b>93.350</b>
Perugia . . . . . <b>UMBRIA . . . . .</b>	<b>28</b>	<b>7.098</b>	<b>79.998</b>
Roma . . . . . <b>LAZIO . . . . .</b>	<b>(7) 82</b>	<b>36.701</b>	<b>293.805</b>
Aquila . . . . .	5	547	7.367
Campobasso . . . . .	9	313	2.096
Chieti . . . . .	4	291	2.115
Teramo . . . . .	2	140	270
<b>ABRUZZI E MOLISE . .</b>	<b>20</b>	<b>1.291</b>	<b>11.848</b>
Avellino . . . . .	1	348	348
Benevento . . . . .	6	306	4.123
Caserta . . . . .	34	5.246	34.889
Napoli . . . . .	120	85.856	782.759
Salerno . . . . .	6	7.663	25.135
Scioperi regionali . . . . .	1	9.145	483.000
<b>CAMPANIA . . . . .</b>	<b>168</b>	<b>108.564</b>	<b>1.330.254</b>
Bari . . . . .	(2) 67	10.100	60.817
Foggia . . . . .	8	967	3.735
Lecce . . . . .	(1) 20	2.717	9.381
<b>PUGLIE . . . . .</b>	<b>(2) 95</b>	<b>13.784</b>	<b>73.933</b>
Potenza . . . . . <b>BASILICATA . . . . .</b>	<b>2</b>	<b>543</b>	<b>3.663</b>
Catanzaro . . . . .	11	1.222	12.428
Cosenza . . . . .	2	70	260
Reggio di Calabria . . . . .	2	645	3.225
<b>CALABRIE . . . . .</b>	<b>15</b>	<b>1.937</b>	<b>15.913</b>
Caltanissetta . . . . .	7	15.110	586.854
Catania . . . . .	18	5.153	66.628
Girgenti . . . . .	14	8.621	54.210
Messina . . . . .	(1) 6	942	4.470
Palermo . . . . .	22	14.308	150.516
Siracusa . . . . .	4	1.250	9.685
Trapani . . . . .	2	350	1.650
<b>SICILIA . . . . .</b>	<b>(1) 73</b>	<b>45.734</b>	<b>874.013</b>
Cagliari . . . . .	15	3.778	51.887
Sassari . . . . .	12	2.396	21.791
<b>SARDEGNA . . . . .</b>	<b>27</b>	<b>6.174</b>	<b>73.678</b>
<b>SCIOPERI NAZIONALI .</b>	<b>16</b>	<b>409.820</b>	<b>6.528.000</b>
<b>TOTALE GENERALE . .</b>	<b>(32) 1.881</b>	<b>1.267.953</b>	<b>16.398.227</b>

**Riassunto generale per classi di industrie  
e distribuzione degli scioperanti secondo il sesso**

	INDUSTRIE	Scioperi	Scioperanti			Scioperanti giorni
			uomini	donne	Totale	
I.	CACCIA E PESCA					
a	Caccia . . . . .	...	...	...	...	...
b	Pesca . . . . .	2	1.195	...	1.195	6.340
II	INDUSTRIE ESTRATTIVE DEL SOTTOSUOLO					
a	Miniere di metalli . . . . .	6	2.689	116	2.805	8.345
b	» di altri minerali . . . . .	3	306	2	308	7.952
c	» di combustibili . . . . .	(1) 22	5.999	62	6.061	141.197
d	» di zolfo . . . . .	26	28.280	200	28.480	711.107
e	Cave di marmo, di pietre e di materiale edilizio	(1) 23	18.325	12	18.337	170.487
III	INDUSTRIE DEL LEGNO, DELLA PAGLIA E AFFINI					
a	Conservazione e prima lavorazione del legno . .	(1) 27	4.668	148	4.816	69.003
b	Fabbricazione di fusti in legno . . . . .	4	401	...	401	5.868
c	Lavorazione comune e artistica del legno . . .	(1) 63	20.262	1.152	21.414	454.135
d	Costruzioni navali in legno . . . . .	12	3.657	...	3.657	92.448
e	Lavorazione della paglia, dei vimini e affini. . .	13	1.197	1.206	2.403	14.478
f	Lavorazione del sughero . . . . .	7	539	508	1.047	16.883
IV	INDUSTRIE ALIMENTARI					
a	Molini e pastifici . . . . .	(1) 86	9.329	1.437	10.766	89.392
b	Panifici e pasticcerie . . . . .	(2) 36	4.885	296	5.181	71.493
c	Manipolazione e conservazione di prodotti vegetali	5	1.225	1.578	2.803	37.408
d	Frantoi e stabilimenti enotecnici . . . . .	...	...	...	...	...
e	Fabbricazione di cioccolata, confetture e canditi	7	260	568	828	8.799
f	Lavorazione del latte . . . . .	5	735	137	872	2.716
g	Macellazione e conservazione di animali . . .	4	127	...	127	614
V	INDUSTRIE DELLE PELLI E DELLE SPOGLIE ANIMALI					
a	Concia delle pelli . . . . .	25	7.216	323	7.539	72.726
b	Fabbricazione di calzature . . . . .	40	5.391	4.168	9.559	303.750
c	Lavorazione fina delle pelli . . . . .	9	1.277	1.283	2.560	24.203
VI	INDUSTRIE DEI BOTTONI E MINUTERIE IN LEGNO, OSSO E AFFINI					
a	Fabbricazione di minuterie in legno, osso e affini.	4	308	264	572	3.766
b	Fabbricazione di bottoni . . . . .	10	1.002	1.723	2.725	20.050
VII	INDUSTRIE DELLA CARTA E POLIGRAFICHE					
a	Fabbricazione e lavorazione della carta . . . .	21	19.218	13.429	32.647	694.632
b	Industrie poligrafiche . . . . .	(2) 53	10.808	4.739	15.547	114.916



*Segue: Riassunto generale per classi di industrie  
e distribuzione degli scioperanti secondo il sesso*

	INDUSTRIE	Scioperi	Scioperanti			Scioperanti giorni
			uomini	donne	Totale	
<b>VIII</b>	<b>INDUSTRIE METALLURGICHE, MECCANICHE E NAVALI</b>					
a	Metallurgia e siderurgia . . . . .	( <sup>1</sup> ) 63	43.184	1.117	44.301	363.357
b	Costruzioni metalliche . . . . .	19	6.053	7	6.060	38.089
c	Costruzioni meccaniche . . . . .	( <sup>4</sup> ) 109	107.571	7.960	115.531	1.639.572
d	Costruzioni navali . . . . .	( <sup>1</sup> ) 12	22.004	20	22.024	128.196
<b>IX</b>	<b>MECCANICA DI PRECISIONE E LAVORAZIONE DEI METALLI PREZIOSI</b>					
a	Meccanica di precisione . . . . .	( <sup>2</sup> ) 16	1.063	225	1.288	6.184
b	Lavorazione dei metalli preziosi . . . . .	8	564	396	960	9.205
c	Fabbricazione di lampadine elettriche . . . . .	5	68	994	1.062	12.252
<b>X</b>	<b>LAVORAZIONE DI PIETRE, ARGILLE E SABBIE . . . . .</b>					
a	Lavorazione di marmi e pietre . . . . .	23	4.144	51	4.195	72.497
b	Laterizi . . . . .	61	7.856	439	8.295	94.302
c	Calce, cementi e gesso . . . . .	32	5.836	265	6.101	56.866
d	Ceramiche e gres. Materiali refrattari e terre cotte	15	7.177	3.253	10.430	401.261
e	Vetro . . . . .	( <sup>1</sup> ) 14	3.610	608	4.218	155.214
<b>XI</b>	<b>COSTRUZIONI EDILIZIE, IDRAULICHE E STRADALI</b>					
a	Costruzioni edilizie . . . . .	( <sup>3</sup> ) 131	46.352	128	46.480	357.628
b	Costruzioni idrauliche e marittime . . . . .	11	3.538	24	3.562	37.615
c	Costruzioni stradali e lavori di sterro . . . . .	70	20.289	292	20.581	253.018
<b>XII</b>	<b>INDUSTRIE TESSILI</b>					
a	Seta . . . . .	50	1.984	9.541	11.525	94.044
b	Cotone . . . . .	99	25.600	58.645	84.245	1.226.698
c	Lana . . . . .	( <sup>1</sup> ) 30	3.798	6.078	9.876	103.421
d	Canapa, iuta, lino ecc. . . . .	( <sup>1</sup> ) 26	2.448	6.180	8.628	126.637
e	Tintoria e candeggio dei tessuti . . . . .	( <sup>1</sup> ) 7	193	484	677	5.673
<b>XIII</b>	<b>IND. DEL VESTIARIO E DELL'ARRED. DOMESTICO</b>					
a	Industrie del vestiario . . . . .	( <sup>1</sup> ) 49	3.014	9.496	12.510	250.877
b	Industrie dell'arredamento domestico . . . . .	3	141	30	171	1.120
<b>XIV</b>	<b>INDUSTRIE CHIMICHE</b>					
a	Industrie chimiche . . . . .	( <sup>1</sup> ) 76	86.097	33.246	119.343	1.564.416
b	Fabbriche di liquori e birra . . . . .	7	860	171	1.031	4.055
c	Zuccherifici . . . . .	...	...	...	...	...
<b>XV</b>	<b>AZIENDE PER LA PRODUZIONE E DISTR. DI FORZA, LUCE ACQUA E CALORE</b>					
a	Aziende elettriche . . . . .	31	4.254	61	4.315	15.202
b	Aziende per la prod. e distr. del gas . . . . .	6	2.946	...	2.946	10.562
c	Aziende per la distrib. dell'acqua . . . . .	3	1.051	1	1.052	5.884

TABELLA IV.

Anno 1920.

*Segue: Riassunto generale per classi di industrie  
e distribuzione degli scioperanti secondo il sesso*

	INDUSTRIE	Scioperi	Scioperanti			Scioperanti giorni
			nomini	donne	Totale	
<b>XVI</b>	<b>INDUSTRIE DEI TRASPORTI</b>					
a	Trasp. su vie ordin., lavoro di carico e scarico e lavoro dei porti . . . . .	( <sup>1</sup> ) 70	21.319	6.003	27.322	185.703
b	Vetture pubbliche . . . . .	( <sup>2</sup> ) 10	4.526	52	4.578	53.320
c	Tramvie urbane e interurbane . . . . .	31	91.946	408	92.354	1.176.895
d	Trasporti ferroviari . . . . .	17	84.382	1.518	85.900	861.071
e	Trasporti per acqua . . . . .	3	900	...	900	5.700
f	Servizi di corrispondenza . . . . .	.6	26.280	4.025	30.305	240.368
<b>XVII</b>	<b>COMMERCIO ED ESERCIZI PUBBLICI</b>					
a	Commercio . . . . .	( <sup>1</sup> ) 56	18.517	4.512	23.029	207.349
b	Esercizi pubblici . . . . .	29	17.795	2.933	20.728	590.534
c	Divertimenti e spettacoli pubblici. . . . .	20	3.824	655	4.479	71.824
d	Acconciatura della persona. . . . .	47	8.925	...	8.925	118.984
<b>XVIII</b>	<b>MANIFATTURA DEI TABACCHI . . . . .</b>	3	608	5.456	6.064	12.897
<b>XIX</b>	<b>SERVIZI PUBBLICI DIVERSI</b>					
a	Nettezza e sicurezza urbana . . . . .	34	6.677	160	6.837	28.723
b	Igiene e sanità . . . . .	10	652	455	1.107	9.005
c	Servizi vari dipendenti da enti autarchici . . . . .	43	32.974	2.494	35.468	106.501
<b>XX</b>	<b>SCIOPERI SIMULTANEI IN DIVERSE INDUSTRIE. . . . .</b>	( <sup>1</sup> ) 13	137.658	48.242	185.900	2.552.800
	<b>Totale . . . . .</b>	( <sup>32</sup> ) <b>1.881</b>	<b>1.017.977</b>	<b>249.976</b>	<b>1.267.953</b>	<b>16.308.227</b>

TABELLA V.

Cifre percentuali

Anno 1920.

A) Distribuzione secondo i mesi.

MESI	Scioperi	Scioperanti	Scioperanti giorni
Gennaio . . . . .	7,70	13,49	9,74
Febbraio . . . . .	9,94	20,86	15,00
Marzo . . . . .	13,50	16,34	23,53
Aprile . . . . .	10,40	18,14	14,96
Maggio . . . . .	14,10	6,85	10,88
Giugno . . . . .	11,52	9,14	14,02
Luglio . . . . .	7,38	4,85	5,15
Agosto . . . . .	5,74	3,12	2,94
Settembre . . . . .	4,14	1,43	0,66
Ottobre . . . . .	5,64	2,25	0,91
Novembre . . . . .	5,64	1,63	1,26
Dicembre . . . . .	4,30	1,90	0,95
Totale . . . . .	100 —	100 —	100 —

Distribuzione regionale.

REGIONI	Scioperi	Scioperanti	Scioperanti giorni
Piemonte . . . . .	10,42	15,54	16,63
Liguria . . . . .	5,58	7,06	4,45
Lombardia . . . . .	24,93	15,58	12,30
Veneto . . . . .	7,87	2,86	1,56
Emilia . . . . .	7,44	2,43	2,47
Toscana . . . . .	12,76	5,95	5,39
Marche . . . . .	3,03	0,74	0,56
Umbria . . . . .	1,52	0,56	0,49
Lazio . . . . .	4,36	2,89	1,79
Abruzzi . . . . .	1,06	0,10	0,07
Campania . . . . .	8,93	8,56	8,11
Puglie . . . . .	5,05	1,10	0,45
Basilicata . . . . .	0,11	0,04	0,02
Calabria . . . . .	0,78	0,15	0,09
Sicilia . . . . .	3,88	3,61	5,34
Sardegna . . . . .	1,50	0,49	0,45
Scioperi Nazionali . . . . .	0,78	32,34	39,83
Totale . . . . .	100 —	100 —	100 —

C) Distribuzione secondo le classi di industrie.

INDUSTRIE	Scioperi	Scioperanti	Scioperanti giorni
Caccia e pesca . . . . .	0,12	0,09	0,04
Industrie estrattive del sottosuolo . . . . .	4,25	4,41	6,34
Lavorazione del legno, della paglia e affini . . . . .	6,70	2,66	3,99
Industrie alimentari . . . . .	7,60	1,62	1,28
Lavorazione delle pelli . . . . .	3,93	1,55	2,44
Fabbricazione di bottoni e minuterie in legno, osso e affini . . . . .	0,75	0,26	0,15
Industrie poligrafiche e della carta . . . . .	3,93	3,80	4,93
Industrie siderurgiche, metallurgiche, meccaniche e navali . . . . .	10,79	14,82	13,23
Meccanica di precisione e lavorazione dei metalli preziosi . . . . .	1,54	0,26	0,17
Lavorazione di pietre, argille e sabbie . . . . .	7,94	2,62	4,76
Costruzioni edilizie, idrauliche, stradali e lavori di sterro . . . . .	11,37	5,57	3,95
Industrie tessili . . . . .	11,37	9,07	9,49
Industrie del vestiario e dell'arredamento domestico . . . . .	2,76	1,00	1,54
Industrie chimiche . . . . .	4,38	9,49	9,56
Industrie per la produzione e distribuzione di forza, luce, acqua e calore . . . . .	2,13	0,66	0,19
Industrie dei trasporti e delle comunicazioni . . . . .	7,02	19,04	15,39
Commercio ed esercizi pubblici . . . . .	8,19	4,51	6,09
Manifattura dei tabacchi . . . . .	0,14	0,48	0,08
Servizi pubblici diversi . . . . .	4,37	3,43	0,87
Scioperi simultanei in diverse industrie . . . . .	0,72	14,66	15,52
Totale . . . . .	100 —	100 —	100 —

INDUSTRIE	DURATA DEGLI SCIOPERI IN GIORNI																					
	fino 1		> 1-5		6-10		11-20		21-30		31-50		51-75		76-100		101 e oltre		?		Totale	
	Scioperi	Scioperanti	Scioperi	Scioperanti	Scioperi	Scioperanti	Scioperi	Scioperanti	Scioperi	Scioperanti	Scioperi	Scioperanti	Scioperi	Scioperanti	Scioperi	Scioperanti	Scioperi	Scioperanti	Scioperi	Scioperanti	Scioperi	Scioperanti
Caccia e pesca . . . . .	...	...	1	1.000	...	...	1	195	...	...	...	...	...	...	...	...	...	...	...	...	2	1.195
Industrie estrattive del sottosuolo . . . . .	6	3.117	(1) 25	19.709	15	10.105	13	4.332	7	9.576	10	2.968	3	6.184	...	...	...	...	1	?	(2) 80	55.991
Lavorazione del legno, della paglia e affini . . . . .	7	666	44	7.005	30	2.571	21	6.696	10	1.360	7	12.575	5	2.865	...	...	...	...	2	?	(2) 126	33.738
Industrie alimentari . . . . .	21	2.931	48	6.810	26	2.387	30	5.032	(1) 7	2.937	5	380	2	60	1	40	...	...	3	?	(4) 143	20.577
Lavorazione delle pelli ed altri prodotti animali . . . . .	9	2.360	20	2.518	22	4.923	13	3.025	7	1.952	2	380	1	4.500	...	...	...	...	...	...	74	19.658
Fabbricazione bottoni e minuterie in legno, osso e affini . . . . .	2	186	3	488	3	2.147	4	407	...	...	2	69	...	...	...	...	...	...	...	...	14	3.297
Industrie della carta e poligrafiche . . . . .	(1) 5	6.926	24	2.252	18	1.863	15	6.196	4	30.263	3	102	4	592	...	...	...	...	1	?	(2) 74	48.194
Industrie siderurgiche, metallurgiche, meccaniche e navali . . . . .	(2) 29	15.562	(1) 58	81.749	40	6.786	45	28.079	18	53.776	8	3.870	2	94	...	...	...	...	3	?	(6) 203	187.916
Meccanica di precisione e lavorazione di metalli preziosi . . . . .	(1) 4	390	9	885	5	1.150	7	660	2	200	1	25	...	...	...	...	...	...	1	?	(2) 29	3.310
Lavorazione delle pietre, argille e sabbie . . . . .	11	1.273	50	6.387	34	6.727	24	4.507	10	1.051	12	12.954	2	140	1	200	...	...	1	?	(1) 145	33.239
Costruzioni edilizie, idrauliche, stradali e lavori di sterro . . . . .	28	13.503	74	20.589	52	13.832	34	12.006	12	9.401	6	622	3	670	...	...	...	...	3	?	(3) 212	70.623
Industrie tessili . . . . .	(1) 14	6.646	78	64.743	41	8.119	35	10.260	25	5.875	13	9.877	3	9.382	...	...	1	49	2	?	(8) 212	114.951
Industrie del vestiario e dell'arredamento domestico . . . . .	2	86	15	3.803	14	1.597	12	1.921	5	2.194	2	2.294	...	...	1	786	...	...	1	?	(1) 52	12.681
Industrie chimiche . . . . .	10	9.108	17	2.266	19	2.265	22	100.937	9	3.112	4	2.126	...	...	...	...	1	560	1	?	(1) 83	120.374
Produzione e distribuzione di forza, luce, acqua e calore . . . . .	13	3.021	17	4.135	5	545	4	472	1	140	...	...	...	...	...	...	...	...	...	...	40	8.313
Industrie dei trasporti e delle comunicazioni . . . . .	29	28.363	51	31.636	30	136.956	14	4.296	5	36.254	2	3.300	2	470	...	...	1	84	3	?	(3) 137	241.359
Commercio ed esercizi pubblici . . . . .	15	1.281	49	11.502	37	19.361	28	7.473	13	5.502	8	11.912	1	130	...	...	...	...	1	?	(1) 132	57.161
Manifatture dei tabacchi . . . . .	2	4.035	1	2.029	...	...	...	...	...	...	...	...	...	...	...	...	...	...	...	...	3	6.064
Servizi pubblici diversi . . . . .	21	9.830	43	29.986	16	2.885	6	697	1	14	...	...	...	...	...	...	...	...	...	...	87	43.412
Scioperi simultanei in diverse industrie . . . . .	(1) 3	3.300	6	64.700	3	52.900	...	...	1	65.000	...	...	...	...	...	...	...	...	...	...	(1) 13	185.900
<b>TOTALE</b> . . . . .	(6) 281	112.584	(1) 633	364.192	410	277.119	328	195.191	(1) 137	228.607	85	63.454	28	25.087	3	1.026	3	693	(23) 23	?	(32) 1.881	1.267.953
<i>Percentuali</i> . . . . .	{ 12,28	8,38	33,69	28,72	21,79	21,36	17,48	15,89	7,28	18,04	4,56	5,01	1,44	1,98	0,15	0,08	0,15	0,04	1,22	...	100 —	100 —

ESITO

INDUSTRIE	ESITO								
	Completamente favorevole			Prevalentemente favorevole			A metà favorevole		
	Scioperanti	Scioperanti	Scioperanti	Scioperanti	Scioperanti	Scioperanti	Scioperanti	Scioperanti	Scioperanti
Caccia e pesca . . . . .	...	...	...	1	195	2.340	1	1.000	4.000
Industrie estrattive del sottosuolo . . . . .	21	7.112	73.652	(1) 27	33.027	408.772	12	10.068	489.404
Lavorazione del legno, della paglia e affini . . . . .	30	3.916	15.399	(1) 45	9.488	140.091	23	16.438	437.612
Industrie alimentari . . . . .	40	5.462	57.354	41	7.306	74.394	24	5.001	52.095
Lavorazione delle pelli ed altri prodotti animali . . . . .	16	4.122	48.179	24	4.327	36.951	9	6.361	269.155
Fabbricazione bottoni e minuterie in legno, osso e affini . . . . .	2	265	3.290	5	2.509	14.450	4	276	3.114
Industrie della carta e poligrafiche . . . . .	15	2.224	23.471	28	11.779	52.091	(1) 14	2.001	42.165
Industrie siderurgiche, metallurgiche, meccaniche e navali . . . . .	34	8.120	88.276	57	32.652	245.433	38	15.757	181.081
Meccanica di precisione e lavorazione di metalli preziosi . . . . .	3	159	1.173	9	974	14.427	(1) 7	571	2.838
Lavorazione delle pietre, argille e sabbie . . . . .	28	2.380	21.062	53	15.629	451.941	27	9.247	242.393
Costruzioni edilizie, idrauliche, stradali e lavori di sterro . . . . .	61	17.442	141.458	65	28.376	214.684	29	10.309	164.030
Industrie tessili . . . . .	(1) 49	16.779	309.501	53	17.383	188.608	34	47.752	343.447
Industrie del vestiario e dell'arredamento domestico . . . . .	7	1.205	13.145	19	4.220	81.900	12	3.059	54.228
Industrie chimiche . . . . .	14	1.703	70.175	28	98.725	1336664	12	2.003	16.007
Produzione e distribuzione di forza, luce, acqua e calore . . . . .	10	2.430	12.104	9	1.663	2.758	10	1.217	3.344
Industrie dei trasporti e delle comunicazioni . . . . .	21	6.659	25.050	51	113.642	1103076	21	79.648	1.204.569
Commercio ed esercizi pubblici . . . . .	37	11.382	125.271	58	22.540	596.103	26	6.609	90.762
Manifatture dei tabacchi . . . . .	1	2.029	10.145	...	...	...	1	2.567	1.284
Servizi pubblici diversi . . . . .	23	10.085	23.598	21	17.191	60.000	15	5.381	26.202
Scioperi simultanei in diverse industrie . . . . .	(1) 2	2.000	8.000	2	5.000	27.500	1	300	300
<b>TOTALE</b> . . . . .	(2) 414	105.474	1070.303	(2) 596	426.626	5052.183	(2) 320	225.565	3.628.030
<i>Percentuali</i> . . . . .	22,00	8,32	6,54	31,69	33,65	30,81	17,01	17,79	22,12

le classi di industrie.

Minimamente favorevole			Sfavorevole			?			Totale		
Scioperanti	Scioperanti	Scioperanti	Scioperanti	Scioperanti	Scioperanti	Scioperanti	Scioperanti	Scioperanti	Scioperanti	Scioperanti	Scioperanti
...	...	...	...	...	...	...	...	...	2	1.195	6.340
7	2.131	17.457	12	3.653	49.803	1	?	?	(2) 80	55.991	1.039.088
9	1.010	10.162	17	2.794	44.215	(1) 2	92	5.336	(2) 126	33.738	652.815
13	1.667	11.029	(1) 19	981	14.436	(2) 6	160	1.114	(4) 143	20.577	210.422
7	814	12.044	17	3.962	34.314	1	72	36	74	19.658	400.679
1	54	432	2	193	2.530	...	...	...	14	3.297	23.816
12	31.294	683.458	4	896	8.363	1	?	?	(2) 74	48.194	809.548
28	58.878	286.732	(2) 38	70.888	1.362.236	(4) 8	1.621	5.456	(6) 203	187.916	2.169.214
1	128	768	8	1.478	8.435	1	?	?	(2) 29	3.310	27.641
11	1.781	16.233	23	4.071	47.898	(1) 3	131	613	(1) 145	33.239	780.140
20	5.186	35.556	30	9.056	91.393	(3) 7	274	1.140	(2) 212	70.623	648.261
20	6.253	69.686	52	25.587	643.268	(2) 4	1.197	1.963	(3) 212	114.951	1.556.473
7	3.346	88.112	6	851	14.612	1	?	?	(1) 52	12.681	251.997
10	1.497	31.248	17	11.446	39.377	(1) 2	5.000	75.000	(1) 83	120.374	1.568.471
8	1.440	11.727	3	1.563	1.715	...	...	...	40	8.313	31.648
20	30.070	157.188	14	7.663	28.219	(3) 10	3.677	4.955	(3) 137	241.359	2.523.057
8	1.241	24.925	19	15.159	142.050	(1) 4	230	9.580	(1) 152	57.161	988.691
...	...	...	1	1.468	1.468	...	...	...	3	6.064	12.897
17	8.903	27.348	8	1.062	5.381	3	790	1.700	87	45.412	144.229
3	3.600	7.000	5	175.000	2.510.000	...	...	...	(1) 13	185.900	2.552.800
<b>202</b>	<b>159.273</b>	<b>1.491.105</b>	(3) 295	<b>337.771</b>	<b>5.049.713</b>	(23) 54	<b>13.244</b>	<b>106.893</b>	(32) 1.881	<b>1.267.953</b>	<b>16.398.227</b>
10,74	12,56	9,09	15,69	26,64	30,79	2,87	1,04	0,65	100 —	100 —	100 —

DURATA	ESITO															TOTALE					
	Completamente favorevole			Prevalentemente favorevole			A metà favorevole			Minimamente favorevole			Sfavorevole			?					
	Scioperi	Scioperanti	Scioperanti giorni	Scioperi	Scioperanti	Scioperanti giorni	Scioperi	Scioperanti	Scioperanti giorni	Scioperi	Scioperanti	Scioperanti giorni	Scioperi	Scioperanti	Scioperanti giorni	Scioperi	Scioperanti	Scioperanti giorni	Scioperi	Scioperanti	Scioperanti giorni
Fino a 1 giorno . . .	(2) 59	9.254	7.878	53	39.385	32.415	(2) 33	6.154	4.421	32	31.402	24.052	(1) 46	22.661	13.356	8	3.728	2.639	(5) 231	112.584	84.761
> di 1 a 5 giorni	168	46.481	143.876	(1) 200	74.720	284.314	98	72.827	319.502	58	74.313	316.462	(1) 94	91.709	340.908	15	4.142	11.360	(2) 633	364.192	1.416.422
da 6 a 10 .	84	17.075	146.455	145	130.916	1.227.361	68	45.023	357.436	48	8.630	61.779	64	75.422	672.566	1	53	318	410	277.119	2.465.915
da 11 a 20 .	66	17.990	244.837	117	132.172	1.752.170	68	21.974	336.514	32	6.295	89.459	43	11.740	169.004	2	5.020	75.400	328	195.191	2.667.384
da 21 a 30 .	19	7.176	182.536	47	17.955	448.556	28	48.591	1.207.175	17	33.363	741.115	(1) 25	121.465	3.148.576	1	57	1.710	(1) 137	228.607	5.729.668
da 31 a 50 .	15	6.714	267.641	25	27.867	1.166.608	18	19.804	700.894	10	3.918	151.238	15	5.129	184.778	2	22	1.030	85	63.464	2.472.189
da 51 a 75 .	2	224	14.920	8	3.611	140.759	6	11.108	692.176	4	566	31.544	5	9.356	494.709	(1) 3	222	14.436	(1) 28	25.087	1.388.544
da 76 a 100 .	...	...	...	...	...	...	...	...	...	1	786	75.456	2	240	20.720	...	...	...	3	1.026	96.176
> 101 e oltre	1	560	62.160	...	...	...	1	84	9.912	...	...	...	1	49	5.096	...	...	...	3	693	77.168
?	...	...	...	(1) 1	?	?	...	...	...	...	...	...	...	...	...	22	?	?	23	?	?
Totale . . . . .	(2) 414	105.474	1073.303	(2) 596	426.626	5.052.168	(2) 320	225.565	3.628.030	202	159.273	1.491.105	(5) 295	337.771	5.049.713	(23) 54	13.244	106.893	(32) 1851	1267.953	16.398.227

TABELLA IX.

Cause ed esiti.

Anno 1920

DOMANDE	Esito	Scioperi	Scioperanti	Scioperanti-giorni
	* C	258	63.733	696.596
	P	425	248.455	2.539.712
	T	220	51.584	952.838
Salario . . . . .	M	118	83.229	558.394
	S	( <sup>1</sup> )132	29.263	248.752
	?	( <sup>11</sup> )24	3.025	8.421
		( <sup>12</sup> ) 1.177	479.289	5.304.713
	C	16	2.848	8.068
Orario . . . . .	S	5	829	10.630
	?	1	70	140
		22	3.747	18.838
	C	9	1.288	3.637
	P	( <sup>1</sup> ) 4	474	1.305
Disciplina . . . . .	T	( <sup>1</sup> ) 5	2.851	1.867
	M	5	889	17.781
	S	37	9.878	64.683
		( <sup>2</sup> )60	15.380	89.273
	C	( <sup>2</sup> ) 52	13.271	68.191
	P	22	34.307	269.176
	T	25	11.840	168.987
Monopolio del lavoro . . . . .	M	32	32.281	63.916
	S	( <sup>2</sup> )89	150.832	931.166
	?	( <sup>5</sup> ) 12	3.252	18.072
		( <sup>9</sup> ) 232	245.733	1.519.508

\* C = complemente favorevole; P = prevalentemente favorevole; T = a metà favorevole; M = minimamente favorevole; S = sfavorevole; ? = sconosciuto.

TABELLA IX.

*Segue: Cause ed esiti.*

Anno 1920.

D O M A N D E	Esito	Scioperi	Scioperanti	Scioperanti-giorni
Sforzo e pericolo . . . . .	P	1	170	170
	C	1	24	12
Regolamento . . . . .	T	6	2.583	5.088
	M	2	299	1.037
	S	1	25	50
TOTALE . . . . .		10	2.931	6.187
	C	25	2.935	39.889
	P	52	19.163	130.384
Salario e orario . . . . .	T	16	4.214	65.956
	M	9	1.113	11.417
	S	10	636	6.970
	?	3	471	1.589
TOTALE . . . . .		115	28.582	256.205
	P	2	775	18.750
Salario e disciplina . . . . .	T	3	430	11.641
	M	3	209	8.943
	S	2	879	577
TOTALE . . . . .		10	2.293	39.911
	C	35	11.365	119.065
	P	48	15.026	205.650
Salario e monopolio del lavoro . . . . .	T	<sup>(1)</sup> 28	43.576	531.063
	M	23	34.529	702.055
	S	13	68.294	1.879.705
	?	2	110	2.028
TOTALE . . . . .		<sup>(1)</sup> 149	172.900	3.442.566
	C	1	34	34
Salario e sforzo e pericolo . . . . .	P	1	482	12.532
TOTALE . . . . .		2	516	12.566



TABELLA IX.

*Segue: Cause ed esiti.*

Anno 1920.

D O M A N D E	Esito	Scioperi	Scioperanti	Scioperanti-giorni
Salario, regolamento . . . . .	G	1	1.200	32.400
	P	2	116	198
	T	2	1.968	86.104
TOTALE . . .		5	3.284	118.702
X Salario e monopolio del lavoro . . . . .	C	1	150	1.350
	P	2	178	1.818
	S	1	310	620
TOTALE . . .		4	638	3.788
Disciplina e monopolio del lavoro . . . . .	T	2	10.180	50.468
	M	1	2.669	1.335
	S	2	59.145	1.658.000
	V	1	110	550
TOTALE . . .		6	72.104	1.710.353
Regolamento e monopolio del lavoro . . . . .	T	1	24	12
Disciplina, monopolio, sforzo e pericolo . . . . .	T	1	30	540
Salario, orario e disciplina . . . . .	G	1	48	480
	T	1	29	58
TOTALE . . .		2	77	538

TABELLA IX.

*Segue: Cause ed esiti.*

Anno 1920

D O M A N D E	Esito	Scioperi	Scioperanti	Scioperanti-giorni
Salario, orario e monopolio del lavoro . . . . .	C	12	3.994	81.080
	P (1)	32	104.242	1.493.889
	T	7	60.820	872.520
	M	6	944	8.025
	S	2	3.680	116.560
TOTALE . . .		(1) 59	173.680	2.572.074
Salario, orario e regolamento . . . . .	P	3	913	12.499
Salario, disciplina, e monopolio del lavoro . . . . .	C	2	4.584	19.501
	M	2	111	1.202
TOTALE . . .		4	4.695	20.703
Salario, monopolio del lavoro e regolamento . . . . .	P	1	2.200	61.600
	T	2	436	2.888
	M	1	3.000	117.000
TOTALE . . .		4	5.636	181.488
Salario, orario, disciplina, monopolio . . . . .	P	1	125	4.500

TABELLA IX.

*Segue: Cause ed esiti.*

Anno 1920

D O M A N D E	Esito	Scioperi	Scioperanti	Scioperanti-giorni
Salario, orario, monopolio, regolamento . . . . .	S	1	14.000	132.000
Salario, monopolio, sforzo e pericolo . . . . .	I	1	5.000	75.000
Salario, regolamento, disciplina . . . . .	T	1	35.000	875.000
Cause sconosciute . . . . .	I	(7) 10	1.206	1.093

TABELLA X.

Direzione ed Esito

Anno 1920

DIREZIONE	ESITO																							
	Completamente favorevole			Prevalentemente favorevole			A metà favorevole			Minimamente favorevole			Sfavorevole			?			Totale			Percentuali		
	Scioperi	Scioperanti	Scioperanti giorni	Scioperi	Scioperanti	Scioperanti giorni	Scioperi	Scioperanti	Scioperanti giorni	Scioperi	Scioperanti	Scioperanti giorni	Scioperi	Scioperanti	Scioperanti giorni	Scioperi	Scioperanti	Scioperanti giorni	Scioperi	Scioperanti	Scioperanti giorni	Scioperi	Scioperanti	Scioperanti giorni
Leghe e Camere del Lavoro . . . . .	236	51.119	477.396	340	108.652	1.031.907	156 <sup>(2)</sup>	40.269	953.446	92	22.237	316.658	142 <sup>(2)</sup>	41.690	335.245	19 <sup>(9)</sup>	4.038	7.063	985 <sup>(13)</sup>	268.005	3.121.715	52,36	21,13	19,04
Federazioni di mestiere aderenti alla Confederazione generale del Lavoro . . . . .	71	27.623	265.810	122	275.081	3.133.332	72	120.299	2.081.621	42	120.867	1.034.795	44 <sup>(1)</sup>	153.097	3.845.371	9 <sup>(2)</sup>	1.605	15.779	360 <sup>(6)</sup>	698.572	10.376.708	19,14	55,09	63,28
Camere del Lavoro e Federazioni di mestiere . . . . .	6	8.691	214.684	12	18.893	663.906	4	6.576	261.970	2	938	-80.016	4	110.000	690.000	1	5.000	75.000	29	150.098	1.985.576	1,54	11,84	12,11
Organizzazioni cattoliche . . . . .	28	6.220	64.488	38	10.018	90.057	16	43.729	233.745	22	5.172	36.320	21	6.498	47.824	1	?	?	126	71.637	472.484	6,70	5,65	2,82
Organizzazioni socialiste e cattoliche . . . . .	2	397	1.191	2	450	2.748	3	290	3.820	...	...	...	1	333	4.895	...	...	...	8	1.470	12.634	0,40	0,12	0,08
Organizzazioni varie . . . . .	9	3.852	8.795	17	8.577	102.745	15	3.372	31.826	3	918	1.176	5	3.082	54.958	...	...	...	49	19.801	199.500	2,50	1,56	1,22
Organizzazioni sconosciute . . . . .	<sup>(1)</sup> 4	345	5.140	<sup>(1)</sup> 13	1.175	9.314	6	3.888	15.650	4	425	2.440	4	598	4.560	<sup>(10)</sup> 18	789	8.234	<sup>(12)</sup> 49	7.220	45.338	2,50	0,57	0,27
Totale . . . . .	356	98.247	1.037.504	544	422.846	5.034.009	272	218.423	3.582.078	165	150.557	1.471.405	221	315.298	4.982.853	48	11.432	106.076	1.606	1.216.803	16.213.925	85,14	95,96	98,82
Nessuna organizzazione . . . . .	<sup>(1)</sup> 58	7.227	32.799	<sup>(1)</sup> 52	3.780	18.174	48	7.142	45.952	37	8.716	19.700	74	22.473	66.860	<sup>(2)</sup> 6	1.812	817	<sup>(4)</sup> 275	51.150	184.302	14,86	4,04	1,18
Totale generale . . . . .	<sup>(2)</sup> 414	105.474	1.070.303	<sup>(2)</sup> 596	426.626	5.052.183	<sup>(2)</sup> 320	225.565	3.628.030	202	159.273	1.491.105	<sup>(3)</sup> 295	337.771	5.049.713	<sup>(25)</sup> 54	13.244	106.893	<sup>(32)</sup> 1.881	1.267.953	16.398.227	100 —	100 —	100 —

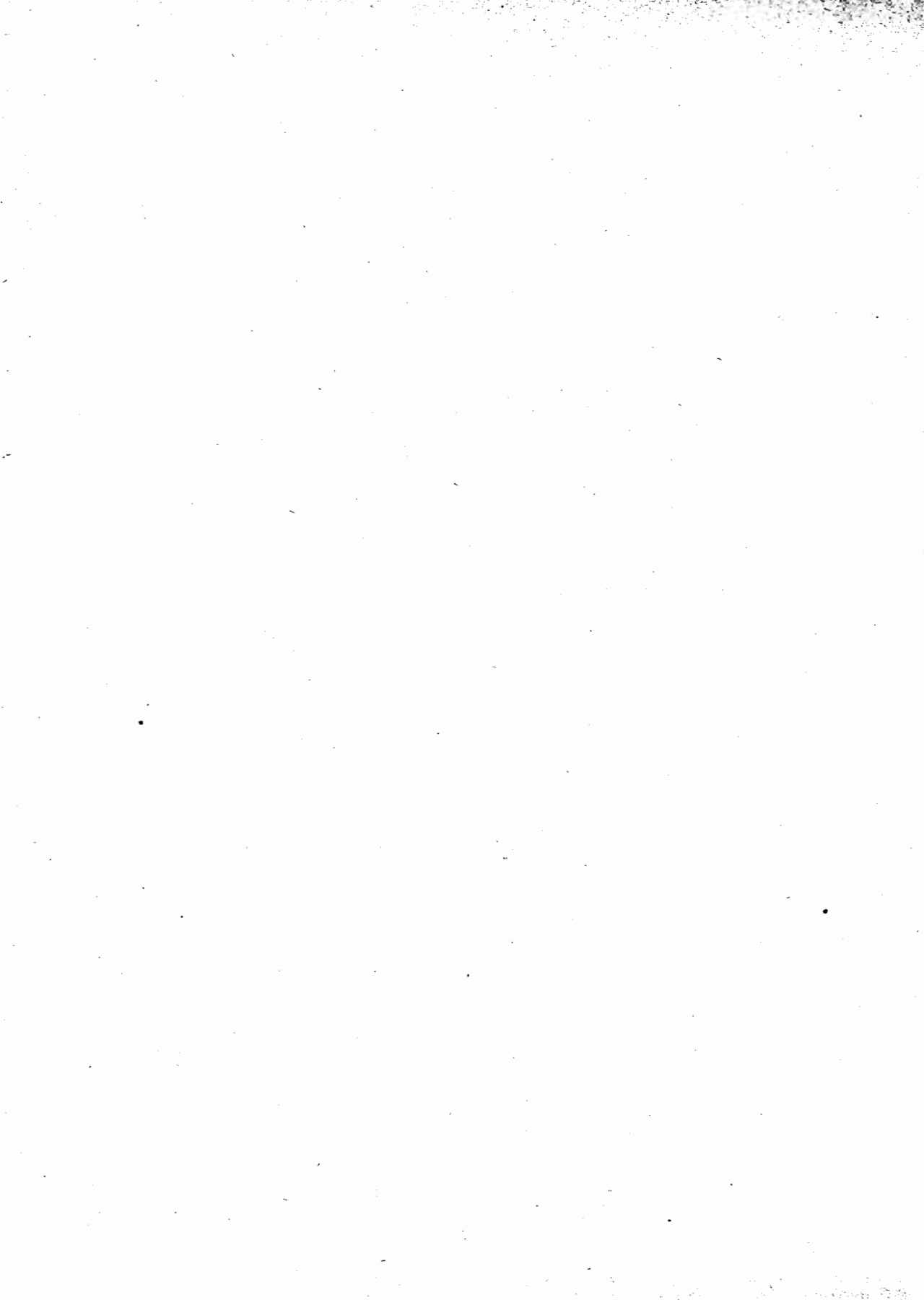

8° - ANNO 1921

TABELLA I.

Distribuzione

M E S I	Caccia e pesca			Industrie estrattive del sottosuolo			Lavorazione del legno, della paglia e affini		
	Scioperanti	Scioperanti	Scioperanti-giorni	Scioperanti	Scioperanti	Scioperanti-giorni	Scioperanti	Scioperanti	Scioperanti-giorni
Gennaio	...	...	...	3	3.175	226.025	5	779	4.583
Febbraio	...	...	...	4	418	4.448	3	712	1.548
Marzo	1	1.500	10.500	6	1.121	5.996	5	196	1.569
Aprile	1	220	4.400	(1) 10	3.117	40.272	3	500	5.924
Maggio	...	...	...	3	175	1.845	3	1.272	29.445
Giugno	...	...	...	7	8.301	62.901	...	...	...
Luglio	...	...	...	8	11.970	354.772	5	2.035	27.266
Agosto	...	...	...	4	3.315	32.200	6	1.235	21.388
Settembre	...	...	...	2	800	27.200	5	455	1.681
Ottobre	...	...	...	6	3.046	24.504	1	80	200
Novembre	...	...	...	2	775	9.850	5	708	4.993
Dicembre	...	...	...	...	...	...	2	85	250
<b>Totale</b>	<b>2</b>	<b>1.720</b>	<b>14.900</b>	<b>(1) 58</b>	<b>36.213</b>	<b>790.013</b>	<b>43</b>	<b>8.057</b>	<b>98.847</b>

M E S I	Industrie siderurgiche, metallurgiche, meccaniche e navali			Meccanica di precisione e lavorazione dei metalli preziosi			Lavorazione delle pietre, argille e sabbie		
	Scioperanti	Scioperanti	Scioperanti-giorni	Scioperanti	Scioperanti	Scioperanti-giorni	Scioperanti	Scioperanti	Scioperanti-giorni
Gennaio	8	2.489	9.688	2	130	1.920	11	1.899	11.103
Febbraio	12	4.101	11.288	1	34	68	9	881	12.883
Marzo	(1) 12	4.673	6.706	4	948	5.393	(1) 14	4.884	352.818
Aprile	10	4.013	16.081	2	761	2.294	20	1.440	25.578
Maggio	6	993	8.366	3	1.257	29.022	22	1.572	15.823
Giugno	(1) 7	5.404	221.651	...	...	...	(1) 3	75	374
Luglio	9	4.429	108.451	...	...	...	9	1.359	35.203
Agosto	17	15.159	132.731	1	35	1.540	12	2.033	12.932
Settembre	18	6.535	111.462	2	385	2.915	4	3.800	16.958
Ottobre	(1) 14	45.923	898.323	1	79	474	2	113	2.401
Novembre	9	1.590	8.827	1	240	2.880	1	48	72
Dicembre	5	1.091	5.184	...	...	...	...	...	...
<b>Totale</b>	<b>(2) 127</b>	<b>96.400</b>	<b>1.538.738</b>	<b>17</b>	<b>3.869</b>	<b>46.506</b>	<b>(2) 107</b>	<b>18.104</b>	<b>486.145</b>

M E S I	Industrie per la produzione e distribuzione di forza, luce, acqua e calore			Industrie dei trasporti e delle comunicazioni			Commercio ed esercizi pubblici		
	Scioperanti	Scioperanti	Scioperanti-giorni	Scioperanti	Scioperanti	Scioperanti-giorni	Scioperanti	Scioperanti	Scioperanti-giorni
Gennaio	3	53	639	14	6.509	36.390	11	8.716	99.923
Febbraio	3	710	750	(1) 11	4.595	9.007	12	2.357	13.357
Marzo	1	249	249	(1) 8	2.940	2.027	7	2.147	21.955
Aprile	3	48	109	6	276	1.748	6	655	2.970
Maggio	...	...	...	(1) 6	1.115	4.715	3	143	1.796
Giugno	...	...	...	...	...	...	2	52	170
Luglio	2	266	266	...	...	...	1	28	28
Agosto	1	364	728	6	362	8.620	1	15	45
Settembre	1	50	100	2	259	134	2	88	968
Ottobre	...	...	...	4	2.417	13.630	1	81	486
Novembre	...	...	...	10	4.687	28.891	(1) 4	48	396
Dicembre	3	430	1.035	5	3.865	37.699	3	204	2.082
<b>Totale</b>	<b>17</b>	<b>2.170</b>	<b>3.876</b>	<b>(2) 72</b>	<b>27.025</b>	<b>142.861</b>	<b>(1) 53</b>	<b>14.534</b>	<b>144.176</b>

N.B. I numeri tra parentesi indicano per quanti scioperi non si conosce il numero degli scioperanti.

secondo i mesi.

Anno 1921.

M E S I	Industrie alimentari			Lavorazione delle pelli ed altri prodotti animali			Fabbricazione di bottoni e minuterie in legno, osso e affini			Industrie poligrafiche e della carta		
	Scioperanti	Scioperanti	Scioperanti-giorni	Scioperanti	Scioperanti	Scioperanti-giorni	Scioperanti	Scioperanti	Scioperanti-giorni	Scioperanti	Scioperanti	Scioperanti-giorni
Gennaio	22	14.547	292.108	4	651	6.328	2	490	9.360	8	938	14.761
Febbraio	9	686	6.472	2	75	2.877	...	...	...	7	897	16.395
Marzo	6	1.145	5.049	3	514	1.794	...	...	...	3	1.151	10.521
Aprile	7	1.999	4.844	3	291	1.820	...	...	...	8	528	3.574
Maggio	2	1.437	28.074	1	80	2.800	...	...	...	1	19	57
Giugno	1	6	12	3	189	1.977	...	...	...	...	...	...
Luglio	3	211	733	1	149	2.533	...	...	...	1	19	342
Agosto	6	741	4.602	4	491	2.469	...	...	...	7	602	13.874
Settembre	7	9.237	79.273	5	796	20.480	2	104	2.144	2	129	1.229
Ottobre	2	1.350	6.810	6	565	11.303	...	...	...	2	188	2.197
Novembre	1	16	80	2	128	1.132	...	...	...	3	684	4.862
Dicembre	4	276	7.287	...	...	...	...	...	...	4	166	764
<b>Totale</b>	<b>70</b>	<b>31.651</b>	<b>435.344</b>	<b>34</b>	<b>3.929</b>	<b>55.513</b>	<b>4</b>	<b>594</b>	<b>11.504</b>	<b>46</b>	<b>5.321</b>	<b>68.576</b>

M E S I	Costruzioni edilizie, idrauliche, stradali e lavori di sterro			Industrie tessili			Industrie del vestiario e dell'arredamento domestico			Industrie chimiche		
	Scioperanti	Scioperanti	Scioperanti-giorni	Scioperanti	Scioperanti	Scioperanti-giorni	Scioperanti	Scioperanti	Scioperanti-giorni	Scioperanti	Scioperanti	Scioperanti-giorni
Gennaio	13	17.488	139.790	6	1.458	19.409	...	...	...	7	10.686	10.265
Febbraio	12	2.910	13.519	14	4.729	60.566	...	...	...	3	519	6.063
Marzo	(1) 16	3.887	20.231	(1) 7	5.203	37.055	2	3.127	54.302	5	304	2.367
Aprile	17	3.834	107.747	6	1.758	13.528	2	160	2.590	1	200	400
Maggio	(1) 9	2.788	59.442	3	667	2.495	...	...	...	3	425	7.760
Giugno	6	750	6.940	(1) 9	8.766	74.396	1	19	114	2	836	11.276
Luglio	10	4.875	35.432	29	7.329	87.131	2	58	508	2	79	756
Agosto	9	9.807	109.156	46	102.667	773.566	...	...	...	1	40	80
Settembre	16	6.168	108.141	26	98.278	1.775.348	1	189	1.512	2	234	1.782
Ottobre	11	5.352	44.746	10	2.864	34.998	1	150	450	6	397	7.144
Novembre	4	340	744	(1) 11	5.846	18.465	1	450	3.150	5	1.060	12.721
Dicembre	2	457	8.682	(1) 8	872	4.905	1	600	5.850	2	139	883
<b>Totale</b>	<b>(2) 125</b>	<b>58.656</b>	<b>654.570</b>	<b>(4) 175</b>	<b>240.437</b>	<b>2.901.862</b>	<b>11</b>	<b>4.753</b>	<b>68.476</b>	<b>39</b>	<b>14.919</b>	<b>61.497</b>

M E S I	Manifattura dei tabacchi			Servizi pubblici diversi			Scioperi simultanei in diverse industrie			T O T A L I		
	Scioperanti	Scioperanti	Scioperanti-giorni	Scioperanti	Scioperanti	Scioperanti-giorni	Scioperanti	Scioperanti	Scioperanti-giorni	Scioperanti	Scioperanti	Scioperanti-giorni
Gennaio	...	...	...	8	2.432	28.303	1	3.200	9.600	128	75.640	920.195
Febbraio	...	...	...	6	2.744	12.611	2	9.500	8.500	(2) 114	35.868	180.352
Marzo	4	2.037	2.413	(1) 4	1.262	2.760	...	...	...	(2) 104	37.288	543.705
Aprile	...	...	...	8	8.154	15.420	...	...	...	(1) 113	27.954	249.299
Maggio	...	...	...	3	7.416	15.882	...	...	...	(2) 68	19.359	207.522
Giugno	...	...	...	...	...	...	...	...	...	(2) 41	24.398	379.811
Luglio	...	...	...	...	...	...	...	...	...	83	33.067	654.201
Agosto	...	...	...	1	260	780	...	...	...	123	141.408	1.127.452
Settembre	...	...	...	1	42	21	1	4.500	13.500	98	127.757	2.151.827
Ottobre	...	...	...	1	250	500	...	...	...	(1) 71	63.064	1.048.836
Novembre	...	...	...	3	259	970	1	200	200	(2) 61	50.420	234.063
Dicembre	...	...	...	2	156	986	...	...	...	(1) 41	8.341	75.607
<b>Totale</b>	<b>4</b>	<b>2.037</b>	<b>2.413</b>	<b>(1) 37</b>	<b>22.975</b>	<b>78.233</b>	<b>7</b>	<b>51.200</b>	<b>168.800</b>	<b>(17) 1.045</b>	<b>644.564</b>	<b>7.772.870</b>

TABELLA II.

Distribuzione geografica degli scio

REGIONI	Caccia e pesca			Industrie estrattive del sottosuolo			Lavorazione del legno, della paglia e affini		
	Scio-peri	Scio-peranti	Scio-peranti-giorni	Scio-peri	Scio-peranti	Scio-peranti-giorni	Scio-peri	Scio-peranti	Scio-peranti-giorni
Piemonte	...	...	...	3	265	11.035	2	313	8.330
Liguria	...	...	...	...	...	...	1	15	120
Lombardia	...	...	...	( <sup>1</sup> ) 5	234	1.789	17	3.375	37.191
Veneto	...	...	...	2	322	966	6	1.101	17.055
Emilia	...	...	...	...	...	...	3	252	8.128
Toscana	...	...	...	8	5.385	255.603	2	790	1.590
Marche	...	...	...	3	888	16.528	2	66	244
Umbria	...	...	...	...	...	...	...	...	...
Lazio	...	...	...	1	300	3.300	1	150	1.350
Abruzzi	...	...	...	2	140	1.555	1	250	2.000
Campania	...	...	...	2	175	3.050	2	400	1.800
Puglie	2	1.720	14.900	2	350	7.950	3	312	2.648
Basilicata	...	...	...	...	...	...	...	...	...
Calabria	...	...	...	...	...	...	...	...	...
Sicilia	...	...	...	25	26.952	479.003	3	1.033	18.391
Sardegna	...	...	...	2	1.204	9.236	...	...	...
Scio-peri Nazionali	...	...	...	...	...	...	...	...	...
Regno	2	1.720	14.900	( <sup>1</sup> ) 55	36.213	790.013	43	8.057	98.847

REGIONI	Industrie siderurgiche, metallurgiche, meccaniche e navali			Meccanica di precisione e lavorazione dei metalli preziosi			Lavorazione delle pietre, argille e sabbie		
	Scio-peri	Scio-peranti	Scio-peranti-giorni	Scio-peri	Scio-peranti	Scio-peranti-giorni	Scio-peri	Scio-peranti	Scio-peranti-giorni
Piemonte	( <sup>1</sup> ) 12	2.583	45.279	3	418	7.780	( <sup>1</sup> ) 10	4.592	349.635
Liguria	9	48.468	820.745	...	...	...	2	279	2.398
Lombardia	( <sup>1</sup> ) 42	29.345	429.583	13	3.350	38.423	33	4.749	34.454
Veneto	10	1.517	10.489	...	...	...	( <sup>1</sup> ) 15	1.081	6.887
Emilia	3	752	3.574	...	...	...	5	288	3.850
Toscana	17	4.750	134.862	...	...	...	15	2.173	36.711
Marche	4	84	1.212	...	...	...	7	361	2.857
Umbria	1	300	1.200	...	...	...	...	...	...
Lazio	6	877	6.698	...	...	...	3	440	17.520
Abruzzi	...	...	...	...	...	...	2	79	410
Campania	14	4.849	67.538	1	101	303	8	961	7.310
Puglie	( <sup>1</sup> ) 3	145	3.620	...	...	...	...	...	...
Basilicata	...	...	...	...	...	...	...	...	...
Calabria	...	...	...	...	...	...	...	...	...
Sicilia	6	2.730	13.958	...	...	...	6	601	14.113
Sardegna	...	...	...	...	...	...	...	...	...
Scio-peri Nazionali	...	...	...	...	...	...	1	2.500	10.000
Regno	( <sup>2</sup> ) 127	96.400	1.538.758	17	3.869	46.506	( <sup>2</sup> ) 107	18.104	486.145

REGIONI	Industrie per la produzione e distribuzione di forza, luce, acqua e calore			Industrie dei trasporti e delle comunicazioni			Commercio ed esercizi pubblici		
	Scio-peri	Scio-peranti	Scio-peranti-giorni	Scio-peri	Scio-peranti	Scio-peranti-giorni	Scio-peri	Scio-peranti	Scio-peranti-giorni
Piemonte	...	...	...	5	263	2.492	( <sup>1</sup> ) 5	246	3.262
Liguria	...	...	...	5	4.525	7.520	6	295	5.115
Lombardia	6	779	996	12	1.499	46.795	13	2.125	13.519
Veneto	1	364	728	5	987	4.550	3	439	6.789
Emilia	4	215	1.068	...	...	...	3	120	1.910
Toscana	...	...	...	6	3.178	23.468	4	270	4.584
Marche	...	...	...	2	34	61	1	53	583
Umbria	...	...	...	...	...	...	1	23	207
Lazio	...	...	...	( <sup>1</sup> ) 14	1.547	7.330	4	8.160	85.380
Abruzzi	...	...	...	1	50	100	1	18	126
Campania	4	708	768	15	14.330	49.304	5	608	1.731
Puglie	...	...	...	2	235	305	1	114	342
Basilicata	...	...	...	...	...	...	1	28	28
Calabria	...	...	...	...	...	...	...	...	...
Sicilia	1	50	100	2	258	460	4	1.980	20.380
Sardegna	1	54	216	1	119	476	...	...	...
Scio-peri Nazionali	...	...	...	( <sup>2</sup> ) 2	?	?	1	55	220
Regno	17	2.170	8.876	( <sup>2</sup> ) 72	27.025	142.861	( <sup>1</sup> ) 53	14.534	144.176

per nelle varie classi di industrie.

Anno 1921.

Scio-peri	Scio-peranti	Scio-peranti-giorni	Lavorazione delle pelli e altri prodotti animali			Fabbricazione di bottoni e minuterie in legno, osso e affini			Industrie poligrafiche e della carta		
			Scio-peri	Scio-peranti	Scio-peranti-giorni	Scio-peri	Scio-peranti	Scio-peranti-giorni	Scio-peri	Scio-peranti	Scio-peranti-giorni
3	894	3.047	5	707	23.199	1	44	704	5	1.114	14.748
...	...	...	4	122	1.042	...	...	...	1	1.100	10.200
11	2.626	40.067	10	907	11.395	1	400	3.610	5	667	2.591
7	298	961	2	77	750	...	...	...	3	556	1.594
4	117	343	3	236	1.380	2	150	7.200	...	...	...
4	342	14.081	3	774	8.134	...	...	...	7	356	14.252
1	1.000	9.500	...	...	...	...	...	...	2	37	135
...	...	...	...	...	...	...	...	...	1	125	1.375
2	2.200	53.000	...	...	...	...	...	...	4	373	6.910
13	16	80	1	15	45	...	...	...	3	91	1.638
1	12.001	86.923	2	192	4.020	...	...	...	9	756	13.373
10	399	1.485	1	9	108	...	...	...	3	45	690
...	...	...	...	...	...	...	...	...	...	...	...
1	60	300	...	...	...	...	...	...	...	...	...
11	3.888	21.922	2	680	3.840	...	...	...	2	88	630
1	60	600	1	210	1.600	...	...	...	1	13	390
1	7.750	203.035	...	...	...	...	...	...	...	...	...
70	31.651	435.344	34	3.929	55.513	4	594	11.504	46	5.321	68.576

Scio-peri	Scio-peranti	Scio-peranti-giorni	Costruzioni edilizie, idrauliche, stradali e lavori di sterro			Industrie tessili			Industrie del vestiario e dell'arredamento domestico			Industrie chimiche		
			Scio-peri	Scio-peranti	Scio-peranti-giorni	Scio-peri	Scio-peranti	Scio-peranti-giorni	Scio-peri	Scio-peranti	Scio-peranti-giorni	Scio-peri	Scio-peranti	Scio-peranti-giorni
18	3.168	30.842	( <sup>1</sup> ) 23	45.113	128.363	...	...	...	4	10.591	8.820			
6	417	12.605	10	4.282	116.362	1	450	3.150	3	491	8.178			
( <sup>1</sup> ) 31	12.859	245.725	( <sup>2</sup> ) 98	100.898	1.190.137	4	3.466	56.264	10	591	5.995			
16	9.543	59.433	17	17.337	83.743	1	90	1.890	3	780	13.136			
7	3.544	115.157	4	623	7.129	1	70	700	2	184	6.540			
8	2.828	33.234	12	11.058	37.026	...	...	...	2	870	8.682			
9	1.209	7.622	1	1.343	6.715	...	...	...	2	128	478			
2	214	3.994	2	2.964	17.456	...	...	...	1	77	462			
8	20.985	115.040	...	...	...	4	677	6.472	1	40	1.040			
( <sup>1</sup> ) 6	564	2.909	...	...	...	...	...	...	...	...	...			
7	1.760	16.110	7	11.819	96.931	...	...	...	3	262	473			
1	105	525	...	...	...	...	...	...	7	870	7.623			
...	...	...	...	...	...	...	...	...	...	...	...			
3	541	3.722	...	...	...	...	...	...	...	...	...			
3	919	7.652	...	...	...	...	...	...	1	35	70			
...	...	...	...	...	...	...	...	...	...	...	...			
...	...	...	1	45.000	1.218.000	...	...	...	...	...	...			
( <sup>2</sup> ) 125	58.656	654.570	( <sup>4</sup> ) 175	240.437	2.901.862	11	4.753	68.476	39	14.910	61.497			

Scio-peri	Scio-peranti	Scio-peranti-giorni	Servizi pubblici diversi			Scio-peri simultanei in diverse industrie			T O T A L I		
			Scio-peri	Scio-peranti	Scio-peranti-giorni	Scio-peri	Scio-peranti	Scio-peranti-giorni	Scio-peri	Scio-peranti	Scio-peranti-giorni
...	...	...	2	2.049	24.740	3	8.000	10.700	( <sup>4</sup> ) 104	80.360	672.976
...	...	...	...	...	...	1	32.000	128.000	49	92.444	1.115.435
...	...	...	4	705	3.738	...	...	...	( <sup>6</sup> ) 315	168.575	2.162.262
...	...	...	5	2.791	8.508	...	...	...	( <sup>1</sup> ) 96	37.283	217.479
...	...	...	2	180	1.794	2	7.700	23.100	45	14.431	181.873
...	...	...	5	509	4.335	1	3.500	7.000	94	36.783	583.562
...	...	...	1	700	700	...	...	...	35	5.901	46.633
...	...	...	...	...	...	...	...	...	8	3.703	24.694
...	...	...	3	7.699	16.005	...	...	...	( <sup>1</sup> ) 51	43.448	320.045
...	...	...	...	...	...	...	...	...	( <sup>1</sup> ) 18	1.223	8.913
...	...	...	4	1.860	3.830	...	...	...	( <sup>1</sup> ) 96	50.782	353.464
4	2.037	2.413	( <sup>1</sup> ) 5	288	673	...	...	...	( <sup>2</sup> ) 44	6.629	43.282
...	...	...	...	...	...	...	...	...	1	28	28
...	...	...	1	80	640	...	...	...	5	61	4.662
...	...	...	5	6.114	13.270	...	...	...	71	45.328	593.789
...	...	...	...	...	...	...	...	...	7	1.660	12.518
...	...	...	...	...	...	...	...	...	( <sup>2</sup> ) 6	55.305	1.431.255
4	2.037	2.413	( <sup>1</sup> ) 37	22.975	78.233	7	51.200	168.800	( <sup>17</sup> ) 1.045	644.564	7.772.870



P R O V I N C I E	N U M E R O		
	degli scioperi	degli scioperanti	degli scioperanti giorni
Alessandria . . . . .	(1) 32	12.227	384.260
Cuneo . . . . .	15	2.438	18.232
Novara . . . . .	(2) 31	34.722	144.789
Torino . . . . .	(1) 25	20.973	123.195
Scioperi regionali . . . . .	1	10.000	2.500
<b>PIEMONTE . . . . .</b>	<b>(4) 104</b>	<b>80.360</b>	<b>672.976</b>
Genova . . . . .	45	25.046	220.635
Porto Maurizio . . . . .	2	190	9.040
Scioperi regionali . . . . .	2	67.208	885.760
<b>LIGURIA . . . . .</b>	<b>49</b>	<b>92.444</b>	<b>1.115.435</b>
Bergamo . . . . .	(1) 62	49.767	672.007
Brescia . . . . .	(1) 26	9.719	153.734
Como . . . . .	50	11.771	147.961
Cremona . . . . .	(1) 5	4.361	90.930
Mantova . . . . .	5	591	3.466
Milano . . . . .	(1) 156	91.352	1.053.500
Pavia . . . . .	(1) 5	819	40.167
Sondrio . . . . .	(1) 6	195	497
<b>LOMBARDIA . . . . .</b>	<b>(6) 315</b>	<b>168.575</b>	<b>2.162.262</b>
Belluno . . . . .	5	2.622	18.295
Padova . . . . .	13	3.014	22.053
Rovigo . . . . .	4	590	1.791
Treviso . . . . .	28	6.072	39.657
Udine . . . . .	12	9.899	52.531
Venezia . . . . .	7	2.594	12.457
Verona . . . . .	5	433	2.745
Vicenza . . . . .	(1) 22	12.059	67.950
<b>VENETO . . . . .</b>	<b>(1) 96</b>	<b>37.283</b>	<b>217.479</b>
Bologna . . . . .	10	1.173	17.774
Ferrara . . . . .	2	370	1.300
Forlì . . . . .	2	98	2.703
Modena . . . . .	4	216	5.482
Parma . . . . .	9	10.914	132.618
Piacenza . . . . .	13	1.194	16.146
Ravenna . . . . .	3	389	5.657
Reggio Emilia . . . . .	2	77	193
<b>EMILIA . . . . .</b>	<b>45</b>	<b>14.431</b>	<b>181.873</b>
Arezzo . . . . .	...	...	...
Firenze . . . . .	17	5.488	35.046
Grosseto . . . . .	1	876	2.628
Livorno . . . . .	16	11.689	165.617
Lucca . . . . .	29	10.213	277.109
Massa e Carrara . . . . .	11	3.585	44.985
Pisa . . . . .	19	4.848	55.825
Siena . . . . .	1	84	2.352
<b>TOSCANA . . . . .</b>	<b>94</b>	<b>36.788</b>	<b>588.562</b>

TABELLA III.

Segue: Riassunto generale geografico.

Anno 1921.

PROVINCIE	NUMERO		
	degli scioperi	degli scioperanti	degli scioperanti giorni
Ancona . . . . .	19	4.235	31.966
Ascoli Piceno . . . . .	4	230	755
Macerata . . . . .	9	326	3.792
Pesaro e Urbino . . . . .	2	110	620
Scioperi regionali . . . . .	1	1.000	9.500
<b>MARCHE . . . . .</b>	<b>35</b>	<b>5.901</b>	<b>46.633</b>
Perugia . . . . . <b>UMBRIA . . . . .</b>	<b>8</b>	<b>3.703</b>	<b>24.694</b>
Roma . . . . . <b>LAZIO . . . . .</b>	( <sup>1</sup> ) <b>51</b>	<b>43.448</b>	<b>320.045</b>
Aquila . . . . .	4	689	4.274
Campobasso . . . . .	...	...	...
Chieti . . . . .	7	310	3.794
Teramo . . . . .	( <sup>1</sup> ) 7	224	845
<b>ABRUZZI E MOLISE . . . . .</b>	( <sup>1</sup> ) <b>18</b>	<b>1.223</b>	<b>8.913</b>
Avellino . . . . .	...	...	...
Benevento . . . . .	2	63	563
Caserta . . . . .	20	1.682	29.939
Napoli . . . . .	67	41.906	248.030
Salerno . . . . .	7	7.131	76.932
<b>CAMPANIA . . . . .</b>	<b>96</b>	<b>50.782</b>	<b>353.464</b>
Bari . . . . .	( <sup>2</sup> ) 35	5.885	39.785
Foggia . . . . .	4	128	874
Lecce . . . . .	5	616	2.623
<b>PUGLIE . . . . .</b>	( <sup>2</sup> ) <b>44</b>	<b>6.629</b>	<b>43.282</b>
Potenza . . . . . <b>BASILICATA . . . . .</b>	<b>1</b>	<b>28</b>	<b>28</b>
Catanzaro . . . . .	4	621	4.362
Cosenza . . . . .	...	...	...
Reggio Calabria . . . . .	1	60	300
<b>CALABRIE . . . . .</b>	<b>5</b>	<b>681</b>	<b>4.662</b>
Caltanissetta . . . . .	4	9.952	238.860
Catania . . . . .	16	3.964	33.849
Girgenti . . . . .	20	13.669	222.011
Messina . . . . .	5	1.499	9.484
Palermo . . . . .	21	14.640	82.357
Siracusa . . . . .	2	1.287	5.074
Trapani . . . . .	3	317	2.154
<b>SICILIA . . . . .</b>	<b>71</b>	<b>45.328</b>	<b>593.789</b>
Cagliari . . . . .	4	1.318	10.052
Sassari . . . . .	3	342	2.466
<b>SARDEGNA . . . . .</b>	<b>7</b>	<b>1.660</b>	<b>12.518</b>
<b>SCIOPERI NAZIONALI . . . . .</b>	( <sup>2</sup> ) <b>6</b>	<b>55.305</b>	<b>1.481.255</b>
<b>TOTALE GENERALE . . . . .</b>	( <sup>17</sup> ) <b>1.045</b>	<b>644.564</b>	<b>7.772.870</b>

TABELLA IV.

**Riassunto generale per classi di industrie  
e distribuzione degli scioperanti secondo il sesso.**

Anno 1921.

	INDUSTRIE	Scioperi	Scioperanti			Scioperanti giorni
			uomini	donne	Totale	
I	CACCIA E PESCA					
a	Caccia . . . . .	...	...	...	...	...
b	Pesca . . . . .	2	1.720	...	1.720	14.900
II	INDUSTRIE ESTRATTIVE DEL SOTTOSUOLO					
a	Miniere di metalli . . . . .	2	364	21	385	4.500
b	» di altri minerali . . . . .	1	89	21	110	1.540
c	» di combustibili . . . . .	8	2.481	66	2.547	15.855
d	» di zolfo . . . . .	23	27.826	12	27.838	495.529
e	Cave di marmo, di pietre e di materiale edilizio. (*)	16	5.333	...	5.333	272.589
III	INDUSTRIE DEL LEGNO, DELLA PAGLIA E AFFINI					
a	Conservazione e prima lavorazione del legno. .	8	781	...	781	8.169
b	Fabbricazione di fusti in legno . . . . .	1	232	...	232	2.088
c	Lavorazione comune e artistica del legno . . .	28	4.802	549	5.351	83.452
d	Costruzioni navali in legno. . . . .	1	400	...	400	1.200
e	Lavorazione della paglia, dei vimini e affini . .	3	724	254	978	3.518
f	Lavorazione del sughero . . . . .	2	301	14	315	420
IV	INDUSTRIE ALIMENTARI					
a	Molini e pastifici . . . . .	31	21.545	431	21.976	339.702
b	Panifici e pasticcerie. . . . .	28	7.380	95	7.475	60.388
c	Manipolazione e conservazione di prodotti vegetali	4	113	224	337	2.241
d	Frantoi e stabilimenti enotecnici . . . . .	3	126	...	126	650
e	Fabbricazione di cioccolata, confetture e canditi	1	436	1.064	1.500	31.500
f	Lavorazione del latte . . . . .	1	145	10	155	235
g	Macellazione e conservazione di animali . . .	2	82	...	82	628
V	INDUSTRIE DELLE PELLI E DELLE SPOGLIE ANIMALI					
a	Concia delle pelli . . . . .	19	1.670	115	1.785	27.409
b	Fabbricazione di calzature . . . . .	13	1.568	472	2.040	24.872
c	Lavorazione fina delle pelli . . . . .	2	44	60	104	3.232
VI	INDUSTRIE DEI BOTTONI E MINUTERIE IN LEGNO, OSO E AFFINI					
a	Fabbricazione di minuterie in legno, osso e affini.	2	208	236	444	4.704
b	Fabbricazione di bottoni . . . . .	2	37	113	150	6.800
VII	INDUSTRIE DELLA CARTA E POLIGRAFICHE					
a	Fabbricazione e lavorazione della carta. . . . .	19	1.224	857	2.081	29.055
b	Industrie poligrafiche. . . . .	27	2.504	736	3.240	39.521

TABELLA IV.

Anno 1921.

*Segue: Riassunto generale per classi di industrie  
e distribuzione degli scioperanti secondo il sesso.*

	INDUSTRIE	Scioperi	Scioperanti			Scioperanti giorni
			uomini	donne	Totale	
<b>VIII</b>	<b>INDUSTRIE METALLURGICHE, MECCANICHE E NAVALI</b>					
a	Metallurgia e siderurgia . . . . .	44	42.882	361	43.243	737.828
b	Costruzioni metalliche . . . . .	( <sup>1</sup> ) 25	1.781	220	2.001	17.252
c	Costruzioni meccaniche . . . . .	( <sup>2</sup> ) 49	30.068	1.229	31.297	502.004
d	Costruzioni navali . . . . .	9	19.829	30	19.859	281.674
<b>IX</b>	<b>MECCANICA DI PRECISIONE E LAVORAZIONE DEI METALLI PREZIOSI</b>					
a	Meccanica di precisione . . . . .	9	1.085	1.102	2.187	30.773
b	Lavorazione dei metalli preziosi . . . . .	2	117	34	151	1.103
c	Fabbricazione di lampadine elettriche . . . . .	6	167	1.364	1.531	14.630
<b>X</b>	<b>LAVORAZIONE DI PIETRE, ARGILLE E SABBIE</b>					
a	Lavorazione di marmi e pietre . . . . .	( <sup>2</sup> ) 13	2.029	13	2.042	30.014
b	Laterizi . . . . .	52	3.719	266	3.985	52.152
c	Calce, cementi e gesso . . . . .	20	5.978	342	6.320	356.123
d	Ceramiche e gres. Materiali refrattari e terre cotte.	14	2.249	450	2.699	33.588
e	Vetro . . . . .	8	2.669	389	3.058	14.268
<b>XI</b>	<b>COSTRUZIONI EDILIZIE, IDRAULICHE E STRADALI</b>					
a	Costruzioni edilizie . . . . .	( <sup>2</sup> ) 71	43.465	62	43.527	464.326
b	Costruzioni idrauliche e marittime . . . . .	19	3.904	...	3.904	31.720
c	Costruzioni stradali e lavori di sterro. . . . .	35	11.179	46	11.225	158.524
<b>XII</b>	<b>INDUSTRIE TESSILI</b>					
a	Seta . . . . .	50	887	10.518	11.403	83.285
b	Cotone . . . . .	( <sup>2</sup> ) 83	34.993	94.918	129.911	1.423.262
c	Lana . . . . .	( <sup>1</sup> ) 18	36.903	52.641	89.544	1.326.023
d	Canapa, juta, lino ecc. . . . .	( <sup>1</sup> ) 19	1.770	6.800	8.570	54.082
e	Tintoria e candeggio dei tessuti . . . . .	5	497	512	1.009	15.210
<b>XIII</b>	<b>IND. DEL VESTIARIO E DELL'ARREDAMENTO DOM.</b>					
a	Industrie del vestiario . . . . .	11	2.152	2.601	4.753	68.476
b	Industrie dell'arredamento domestico . . . . .	...	...	...	...	...
<b>XIV</b>	<b>INDUSTRIE CHIMICHE</b>					
a	Industrie chimiche . . . . .	34	10.506	3.310	13.816	46.357
b	Fabbriche di liquori e birra . . . . .	4	290	233	523	4.120
c	Zuccherifici . . . . .	1	570	10	580	11.020
<b>XV</b>	<b>AZIENDE PER LA PRODUZIONE E DISTR. DI FORZA, LUCE ACQUA E CALORE</b>					
a	Aziende elettriche . . . . .	14	1.646	56	1.702	3.322
b	Aziende per la prod. e distr. del gas . . . . .	1	26	...	26	52
c	Aziende per la distrib. dell'acqua . . . . .	2	442	...	442	502

*Segue: Riassunto generale per classi di industrie  
e distribuzione degli scioperanti secondo il sesso.*

	INDUSTRIE	Scioperi	Scioperanti			Scioperanti giorni
			uomini	donne	Totale	
<b>XVI</b>	<b>INDUSTRIE DEI TRASPORTI</b>					
a	Trasp. su vie ordinarie, lavoro di carico e scarico e lavoro dei porti . . . . .	(2) 43	12.606	151	12.757	72.462
b	Vetture pubbliche . . . . .	8	830	...	830	34.542
c	Tramvie urbane e interurbane . . . . .	11	9.359	...	9.359	8.643
d	Trasporti ferroviari . . . . .	1	3.300	...	3.300	23.100
e	Trasporti per acqua . . . . .	5	365	...	365	2.390
f	Servizi di corrispondenza . . . . .	(1) 4	371	43	414	1.724
<b>XVII</b>	<b>COMMERCIO ED ESERCIZI PUBBLICI</b>					
a	Commercio . . . . .	(1) 18	2.744	846	3.590	21.704
b	Esercizi pubblici . . . . .	8	6.808	548	7.356	73.327
c	Divertimenti e spettacoli pubblici . . . . .	4	166	15	181	2.538
d	Acconciatura della persona . . . . .	23	3.407	...	3.407	46.607
<b>XVIII</b>	<b>MANIFATTURE DEI TABACCHI . . . . .</b>	4	331	1.706	2.037	2.413
<b>XIX</b>	<b>SERVIZI PUBBLICI DIVERSI</b>					
a	Nettezza e sicurezza urbana . . . . .	9	1.833	43	1.876	7.142
b	Igiene e sanità . . . . .	4	281	164	445	2.803
c	Servizi vari dipendenti da enti autarchici . . . . .	(1) 24	16.966	3.688	20.654	68.288
<b>XX</b>	<b>SCIOPERI SIMULTANEI IN DIVERSE INDUSTRIE . . . . .</b>	7	45.700	5.500	51.200	168.800
	<b>Totale . . . . .</b>	<b>1.045 (17)</b>	<b>449.005</b>	<b>195.559</b>	<b>644.564</b>	<b>7.772.870</b>

TABELLA V.

Cifre percentuali.

Anno 1921.

A) Distribuzione secondo i mesi.

MESI	Scioperi	Scioperanti	Scioperanti giorni
Gennaio . . . . .	12,25	11,74	11,84
Febbraio . . . . .	10,91	5,56	2,32
Marzo . . . . .	9,95	5,79	6,99
Aprile . . . . .	10,81	4,34	3,21
Maggio . . . . .	6,51	3,—	2,67
Giugno . . . . .	3,92	3,79	4,89
Luglio . . . . .	7,94	5,13	8,42
Agosto . . . . .	11,77	21,94	14,51
Settembre . . . . .	9,38	19,82	27,68
Ottobre . . . . .	6,80	9,78	13,49
Novembre . . . . .	5,84	7,82	3,01
Dicembre . . . . .	3,92	1,29	0,97
TOTALE . . . . .	100 —	100 —	100 —

B) Distribuzione regionale.

REGIONI	Scioperi	Scioperanti	Scioperanti giorni
Piemonte . . . . .	9,95	12,47	8,66
Liguria . . . . .	4,69	14,34	14,35
Lombardia . . . . .	30,14	26,15	27,82
Veneto . . . . .	9,19	5,78	2,80
Emilia . . . . .	4,31	2,24	2,34
Toscana . . . . .	8,99	5,71	7,51
Marche . . . . .	3,35	0,92	0,60
Umbria . . . . .	0,77	0,57	0,32
Lazio . . . . .	4,88	6,74	4,12
Abruzzi . . . . .	1,72	0,19	0,11
Campania . . . . .	9,19	7,88	4,55
Puglie . . . . .	4,21	1,03	0,55
Basilicata . . . . .	0,10	0,00	0,00
Calabria . . . . .	0,48	0,11	0,06
Sicilia . . . . .	6,79	7,03	7,64
Sardegna . . . . .	0,67	0,26	0,16
Scioperi nazionali . . . . .	0,57	8,58	18,41
TOTALE . . . . .	100 —	100 —	100 —

C) Distribuzione secondo le classi di industrie.

INDUSTRIE	Scioperi	Scioperanti	Scioperanti giorni
Caccia e pesca . . . . .	0,19	0,27	0,19
Industrie estrattive del sottosuolo . . . . .	5,27	5,62	10,16
Lavorazione del legno, della paglia e affini . . . . .	4,12	1,25	1,27
Industrie alimentari . . . . .	6,70	4,91	5,60
Lavorazione delle pelli . . . . .	3,28	0,61	0,71
Fabbricazione dei bottoni e minuterie in legno, osso e affini . . . . .	0,38	0,09	0,15
Industrie poligrafiche e della carta . . . . .	4,40	0,83	0,88
Industrie siderurgiche, metallurgiche, meccaniche e navali . . . . .	12,15	14,96	19,80
Meccanica di precisione e lavorazione dei metalli preziosi . . . . .	1,63	0,60	0,60
Lavorazione di pietre, argille e sabbie . . . . .	10,24	2,81	6,26
Costruzioni edilizie, idrauliche, stradali e lavori di sterro . . . . .	11,95	9,10	8,42
Industrie tessili . . . . .	16,75	37,30	37,33
Industrie del vestiario e dell'arredamento domestico . . . . .	1,05	0,74	0,88
Industrie chimiche . . . . .	3,73	2,31	0,79
Industrie per la produzione e distribuzione di forza, luce, acqua e calore . . . . .	1,63	0,34	0,05
Industrie dei trasporti e delle comunicazioni . . . . .	6,89	4,19	1,84
Commercio ed esercizi pubblici . . . . .	5,07	2,25	1,86
Manifattura dei tabacchi . . . . .	0,38	0,32	0,03
Servizi pubblici diversi . . . . .	3,54	3,56	1,01
Scioperi simultanei in diverse industrie . . . . .	0,67	7,94	2,17
TOTALE . . . . .	100 —	100 —	100 —

TABELLA VI.

Durata degli scioperi secondo

le classi di industrie.

Anno 1921.

INDUSTRIE	DURATA DEGLI								SCIOPERI IN GIORNI															
	fino a 1		> 1-5		6-10		11-20		21-30		31-50		51-75		76-100		101 e oltre		?		Totale			
	Scioperi	Scioperanti	Scioperi	Scioperanti	Scioperi	Scioperanti	Scioperi	Scioperanti	Scioperi	Scioperanti	Scioperi	Scioperanti	Scioperi	Scioperanti	Scioperi	Scioperanti	Scioperi	Scioperanti	Scioperi	Scioperanti	Scioperi	Scioperanti		
Caccia e pesca . . . . .	...	...	...	...	1	1.500	...	...	1	220	...	...	...	...	...	...	...	...	...	...	2	1.720		
Industrie estrattive del sottosuolo . . . . .	5	4.531	13	6.594	9	4.571	12	4.623	8	3.079	3	875	4	11.940	...	...	...	...	1	?	( <sup>1</sup> ) 55	36.213		
Lavorazione del legno, della paglia ed affini . . . . .	3	715	17	2.067	9	1.293	7	2.129	2	660	4	1.093	1	100	...	...	...	...	...	...	43	8.057		
Industrie alimentari . . . . .	8	836	29	6.876	14	9.042	8	1.552	5	3.732	4	9.402	2	211	...	...	...	...	...	...	70	31.651		
Lavorazione delle pelli e altri prodotti animali . . . . .	1	94	13	1.230	6	933	5	612	4	608	4	410	1	42	...	...	...	...	...	...	34	3.929		
Fabbricazione dei bottoni e minuterie in legno, osso e affini . . . . .	...	...	...	...	1	400	1	44	1	60	...	...	1	90	...	...	...	...	...	...	4	594		
Industrie della carta e poligrafiche . . . . .	2	133	16	1.335	7	655	8	1.808	7	1.110	4	148	2	132	...	...	...	...	...	...	46	5.321		
Industrie siderurgiche, metallurgiche, meccaniche e navali . . . . .	15	15.133	( <sup>1</sup> ) 35	9.036	25	12.314	22	7.757	13	40.949	6	7.329	7	2.534	1	298	...	...	( <sup>2</sup> ) 3	1.050	( <sup>3</sup> ) 127	96.400		
Meccanica di precisione e lavorazione di metalli preziosi . . . . .	1	672	4	286	4	1.160	5	699	2	1.017	1	35	...	...	...	...	...	...	...	...	17	3.869		
Lavorazione delle pietre, argille e sabbie . . . . .	8	1.108	31	6.779	26	2.868	20	1.493	8	619	8	746	3	491	1	4.000	...	...	2	?	( <sup>3</sup> ) 107	18.104		
Costruzioni edilizie, idrauliche, stradali, e lavori di sterro . . . . .	13	6.876	42	10.773	28	26.022	17	6.466	13	2.498	7	4.831	1	330	2	860	...	...	2	?	( <sup>2</sup> ) 125	58.656		
Industrie tessili . . . . .	23	31.522	( <sup>1</sup> ) 58	69.185	43	31.788	25	36.438	10	20.054	8	3.996	( <sup>1</sup> ) 6	47.454	...	...	...	...	2	?	( <sup>4</sup> ) 175	240.437		
Industrie del vestiario e dell'arredamento domestico . . . . .	...	...	1	150	6	786	2	3.600	2	217	...	...	...	...	...	...	...	...	...	...	11	4.753		
Industrie chimiche . . . . .	6	10.644	11	879	6	737	11	1.670	3	855	...	...	2	134	...	...	...	...	...	...	39	14.919		
Produzione e distribuzione di forza, luce, acqua e calore . . . . .	6	1.177	9	970	...	...	...	...	...	...	2	23	...	...	...	...	...	...	...	...	17	2.170		
Industrie dei trasporti e delle comunicazioni . . . . .	( <sup>1</sup> ) 22	11.470	26	5.606	12	8.893	4	401	2	110	1	10	2	110	1	425	...	...	2	?	( <sup>3</sup> ) 72	27.025		
Commercio ed esercizi pubblici . . . . .	( <sup>1</sup> ) 3	117	18	3.080	14	8.922	9	1.366	6	961	2	80	1	8	...	...	...	...	...	...	( <sup>1</sup> ) 53	14.534		
Manifattura dei tabacchi . . . . .	3	1.742	...	...	1	295	...	...	...	...	...	...	...	...	...	...	...	...	...	...	4	2.037		
Servizi pubblici diversi . . . . .	10	2.611	12	17.229	6	652	7	2.385	1	98	...	...	...	...	...	...	...	...	1	?	( <sup>1</sup> ) 37	22.975		
Scioperi simultanei in diverse industrie . . . . .	2	6.200	5	45.000	...	...	...	...	...	...	...	...	...	...	...	...	...	...	...	...	7	51.200		
TOTALE . . . . .	( <sup>2</sup> ) 131	95.581	( <sup>2</sup> ) 340	187.075	218	112.831	163	73.043	88	76.847	54	28.978	( <sup>1</sup> ) 33	63.576	5	5.583	...	...	( <sup>12</sup> ) 13	1.050	( <sup>17</sup> ) 1.045	644.564		
Percentuali . . . . .	12,53	14,83	32,54	29,02	20,86	17,51	15,60	11,33	8,42	11,92	5,17	4,50	3,16	9,86	0,48	0,87	...	...	1,24	0,16	100 —	100 —		

INDUSTRIE	ESITO								
	Completamente favorevole			Prevalentemente favorevole			A metà favorevole		
	Scioperi	Scioperanti	Scioperanti giorni	Scioperi	Scioperanti	Scioperanti giorni	Scioperi	Scioperanti	Scioperanti giorni
Caccia e pesca . . . . .	—	—	—	1	1.500	10.500	—	—	—
Industrie estrattive del sottosuolo . . . . .	4	2.974	5.956	3	445	4.955	13	3.410	48.426
Lavorazione del legno, della paglia ed affini . . . . .	5	368	1.566	6	1.231	14.983	13	2.612	29.897
Industrie alimentari . . . . .	7	560	1.562	13	9.388	58.599	23	7.625	74.703
Lavorazione delle pelli e altri prodotti animali . . . . .	4	371	2.395	2	30	714	11	1.716	25.883
Fabbricazione dei bottoni e minuterie in legno, osso affini . . . . .	—	—	—	—	—	—	1	400	3.600
Industrie della carta e poligrafiche . . . . .	8	604	8.910	7	1.762	20.983	11	1.266	23.078
Industrie siderurgiche, metallurgiche, meccaniche e navali . . . . .	(1) 13	10.876	25.436	8	41.929	816.918	24	4.538	95.225
Meccanica di precisione e lavorazione di metalli preziosi . . . . .	—	—	—	2	104	1.328	4	1.714	25.550
Lavorazione delle pietre, argille e sabbie . . . . .	7	2.917	12.944	11	1.572	11.151	19	1.903	21.468
Costruzioni edilizie idrauliche, stradali e lavori di sterro . . . . .	18	4.521	35.691	15	4.360	30.220	38	33.846	442.261
Industrie tessili . . . . .	(1) 15	4.947	24.455	10	1.450	7.554	38	69.557	581.168
Industrie del vestiario e dell'arredamento domestico . . . . .	3	619	3.714	3	658	6.358	1	2.000	51.000
Industrie chimiche . . . . .	4	343	1.578	3	907	15.559	10	862	9.319
Produzione e distribuzione di forza, luce, acqua e calore . . . . .	1	412	412	2	42	103	7	913	1.578
Industrie dei trasporti e delle comunicazioni . . . . .	15	4.482	10.633	(1) 10	1.632	10.662	18	9.538	47.425
Commercio ed esercizi pubblici . . . . .	7	270	1.329	12	2.964	18.133	18	3.036	47.826
Manifattura dei tabacchi . . . . .	1	295	2.065	—	—	—	1	209	209
Servizi pubblici diversi . . . . .	7	6.700	13.701	9	10.449	27.025	5	979	1.317
Scioperi simultanei in diverse industrie . . . . .	—	—	—	2	35.200	137.600	1	4.500	13.500
<b>TOTALE . . . . .</b>	<b>119 (2)</b>	<b>41.259</b>	<b>152.347</b>	<b>119 (1)</b>	<b>115.623</b>	<b>1.193.345</b>	<b>256</b>	<b>151.624</b>	<b>1.543.433</b>
<i>Percentuali . . . . .</i>	<i>11,39</i>	<i>6,40</i>	<i>1,96</i>	<i>11,39</i>	<i>17,94</i>	<i>15,35</i>	<i>24,50</i>	<i>23,52</i>	<i>19,86</i>

INDUSTRIE	ESITO											
	Minimamente favorevole			Sfavorevole			?			Totale		
	Scioperi	Scioperanti	Scioperanti giorni	Scioperi	Scioperanti	Scioperanti giorni	Scioperi	Scioperanti	Scioperanti giorni	Scioperi	Scioperanti	Scioperanti giorni
Caccia e pesca . . . . .	—	—	—	1	220	4.400	—	—	—	2	1.720	14.900
Industrie estrattive del sottosuolo . . . . .	11	14.478	415.990	(1) 24	14.906	314.686	—	—	—	(1) 55	36.213	790.013
Lavorazione del legno, della paglia ed affini . . . . .	5	1.273	14.828	13	2.373	36.573	1	200	1.000	43	8.057	98.847
Industrie alimentari . . . . .	5	2.645	41.705	20	11.103	256.945	2	330	1.830	70	31.651	435.344
Lavorazione delle pelli e altri prodotti animali . . . . .	6	887	11.959	11	925	14.562	—	—	—	34	3.929	55.513
Fabbricazione dei bottoni e minuterie in legno, osso affini . . . . .	1	90	5.760	2	104	2.144	—	—	—	4	594	11.504
Industrie della carta e poligrafiche . . . . .	5	294	4.137	13	1.330	8.018	2	65	3.450	46	5.321	68.576
Industrie siderurgiche, metallurgiche, meccaniche e navali . . . . .	22	15.545	370.103	54	21.573	230.485	(2) 6	1.939	591	(3) 127	96.400	1.538.758
Meccanica di precisione e lavorazione di metalli preziosi . . . . .	1	55	275	10	1.996	19.353	—	—	—	17	3.809	46.506
Lavorazione delle pietre, argille e sabbie . . . . .	18	2.640	19.774	50	9.072	420.808	(2) 2	?	?	(2) 107	18.104	486.145
Costruzioni edilizie idrauliche, stradali e lavori di sterro . . . . .	20	5.413	51.827	31	10.446	93.171	(2) 3	70	1.400	(2) 125	58.656	654.570
Industrie tessili . . . . .	35	20.586	319.965	69	142.642	1.960.962	(3) 8	1.255	7.758	(4) 175	240.437	2.901.862
Industrie del vestiario e dell'arredamento domestico . . . . .	3	287	5.892	1	189	1.512	—	—	—	11	4.753	68.476
Industrie chimiche . . . . .	5	1.144	15.677	16	11.613	19.339	1	50	25	39	14.919	61.497
Produzione e distribuzione di forza, luce, acqua e calore . . . . .	6	439	1.055	1	364	728	—	—	—	17	2.170	3.876
Industrie dei trasporti e delle comunicazioni . . . . .	(1) 12	4.101	11.222	12	6.185	27.854	(1) 5	1.087	35.065	(3) 72	27.025	142.861
Commercio ed esercizi pubblici . . . . .	4	7.094	70.384	10	870	5.604	(1) 2	300	900	(1) 53	14.534	144.176
Manifattura dei tabacchi . . . . .	—	—	—	2	1.533	139	—	—	—	4	2.037	2.413
Servizi pubblici diversi . . . . .	4	773	4.421	11	4.074	31.769	(1) 1	?	?	(1) 37	22.975	78.233
Scioperi simultanei in diverse industrie . . . . .	2	7.800	10.500	2	3.700	7.200	—	—	—	7	51.200	168.800
<b>(1) 165</b>	<b>85.544</b>	<b>1.375.474</b>	<b>(1) 353</b>	<b>245.218</b>	<b>3.456.252</b>	<b>(12) 33</b>	<b>5.296</b>	<b>52.019</b>	<b>1.045 (17)</b>	<b>644.564</b>	<b>7.772.870</b>	
<i>15,79</i>	<i>13,27</i>	<i>17,70</i>	<i>33,78</i>	<i>33,05</i>	<i>44,46</i>	<i>3,16</i>	<i>0,82</i>	<i>0,67</i>	<i>100 —</i>	<i>100 —</i>	<i>100 —</i>	



DURATA	ESITO																		TOTALE		
	Completamente favorevole			Prevalentemente favorevole			A metà favorevole			Minimamente favorevole			Sfavorevole			?			Scioperi	Scioperanti	Scioperanti giorni
	Scioperi	Scioperanti	Scioperanti giorni	Scioperi	Scioperanti	Scioperanti giorni	Scioperi	Scioperanti	Scioperanti giorni	Scioperi	Scioperanti	Scioperanti giorni	Scioperi	Scioperanti	Scioperanti giorni	Scioperi	Scioperanti	Scioperanti giorni			
Fino a 1 giorno. . . .	22	9.000	7.385	10 <sup>(1)</sup>	973	969	25	20.408	17.192	21	15.419	7.435	47	48.246	30.234	6 <sup>(1)</sup>	1.535	910	131 <sup>(2)</sup>	95.581	64.125
> di 1 a 5 giorni	55 <sup>(2)</sup>	17.449	51.666	44	56.027	190.542	90	40.945	134.096	46	13.656	52.408	97	57.403	120.591	8	1.595	4.129	340 <sup>(2)</sup>	187.075	553.432
da 6 a 10 .	20	11.577	40.759	28	15.249	99.709	59	44.520	320.926	34	19.606	184.288	76	21.579	157.429	1	300	1.800	218	112.831	804.911
> 11 a 20 .	12	2.207	34.896	19	3.831	49.224	37	11.601	166.637	23	10.653	169.989	71	44.681	713.007	1	70	1.400	163	73.043	1.135.153
> 21 a 30 .	8	950	14.212	14	39.298	842.035	23	24.324	442.044	15	6.935	158.849	27	5.104	122.471	1	236	5.450	88	76.847	1.585.061
> 31 a 50 .	2	76	3.429	3	231	10.082	15	6.953	263.199	15	8.855	373.852	17	12.813	352.216	2	50	2.230	54	28.978	1.005.008
> 51 a 75 .	...	...	...	1	14	784	6	2.073	128.939	10	10.420	428.653	14	51.034	1.592.264	2 <sup>(1)</sup>	35	2.100	33 <sup>(1)</sup>	63.576	2.152.740
> 76 a 100 .	...	...	...	...	...	...	1	800	70.400	...	...	...	3	4.358	368.040	1	425	34.000	5	5.583	472.440
?	...	...	...	...	...	...	...	...	...	1 <sup>(1)</sup>	?	?	1 <sup>(1)</sup>	?	?	11 <sup>(10)</sup>	1.050	?	13 <sup>(2)</sup>	1.050	?
Totale . . . .	119 <sup>(2)</sup>	41.259	152.347	119 <sup>(1)</sup>	115.028	1.193.345	256	151.624	1.543.433	165 <sup>(1)</sup>	85.544	1.375.474	353 <sup>(1)</sup>	245.215	3.456.252	33 <sup>(12)</sup>	5.296	52.019	1045 <sup>(17)</sup>	644.564	7.772.870

D O M A N D E	Esito	Scioperi	Scioperanti	Scioperanti-giorni
Salario .....	* C	76	31.425	105.041
	P	( <sup>1</sup> ) 76	89.561	1.050.476
	T	152	102.121	1.083.497
	M	( <sup>1</sup> ) 99	50.164	850.258
	S	( <sup>1</sup> ) 170	120.821	1.223.482
	f	( <sup>2</sup> ) 10	1.632	7.211
TOTALE .....		<u>588</u> ( <sup>5</sup> )	<u>395.724</u>	<u>4.319.965</u>
Orario .....	O	( <sup>1</sup> ) 9	1.476	11.570
	P	1	28	28
	T	7	810	3.815
	M	2	237	1.141
	S	8	1.205	10.724
	f	2	92	340
TOTALE .....		( <sup>1</sup> ) 29	<u>3.848</u>	<u>27.618</u>
Disciplina .....	O	7	853	7.421
	P	3	242	997
	T	8	1.776	7.942
	M	5	2.501	19.331
	S	43	11.959	76.415
	f	1	30	90
TOTALE .....		<u>67</u>	<u>17.361</u>	<u>112.196</u>
Monopolio del lavoro .....	C	( <sup>1</sup> ) 19	5.740	10.869
	P	14	7.654	45.245
	T	40	22.514	171.404
	M	31	21.537	142.775
	S	89	47.697	573.219
	f	( <sup>2</sup> ) 7	1.926	2.473
TOTALE .....		( <sup>3</sup> ) 200	<u>107.068</u>	<u>945.985</u>

\* C = completamente favorevole - P = prevalentemente favorevole - T = a metà favorevole - S = sfavorevole - f = sconosciuto.

TABELLA IX.

Segue: Cause ed esiti.

Anno 1921.

DOMANDE	Esito	Scioperi	Scioperanti	Scioperanti-giorni
Sforzo e pericolo . . . . .	C	1	100	50
	T	3	632	496
	M	2	410	3.820
	?	1	55	55
<b>TOTALE . . . . .</b>		<b>7</b>	<b>1.197</b>	<b>4.421</b>
Regolamento . . . . .	M	3	370	1.110
	S	2	389	3.870
	?	1	600	600
<b>TOTALE . . . . .</b>		<b>6</b>	<b>1.359</b>	<b>5.580</b>
Salario e orario . . . . .	C	3	442	1.340
	P	10	628	5.679
	T	18	2.243	23.184
	M	3	420	2.860
	S	5	265	6.435
<b>TOTALE . . . . .</b>		<b>39</b>	<b>3.998</b>	<b>39.498</b>
Salario e monopolio del lavoro . . . . .	C	3	1.078	15.476
	P	9	9.094	27.388
	T	17	14.933	88.999
	M	14	9.089	344.269
	S	23	7.174	97.673
	?	3	961	41.250
<b>TOTALE . . . . .</b>		<b>69</b>	<b>42.329</b>	<b>615.055</b>
Salario e disciplina . . . . .	S	5	46.193	1.233.045
Salario e regolamento . . . . .	T	4	2.776	105.428
Orario e disciplina . . . . .	M	1	90	5.760
Orario e monopolio del lavoro . . . . .	C	1	145	580
	T	1	475	6.900
	S	2	629	5.722
<b>TOTALE . . . . .</b>		<b>4</b>	<b>1.249</b>	<b>18.202</b>

TABELLA IX.

Segue: Cause ed esiti.

Anno 1921.

D O M A N D E	Esito	Scioperi	Scioperanti	Scioperanti-giorni
Disciplina e monopolio del lavoro . . . . .	P	1	60	600
	S	1	298	17.800
TOTALE . . . . .		2	358	18.400
Disciplina, sforzo e pericolo . . . . .	P	1	46	598
	P	1	253	2.530
Salario, orario e monopolio . . . . .	T	2	1.700	43.500
	M	2	457	1.588
	S	2	640	3.600
TOTALE . . . . .		7	3.050	51.218
Salario, orario e regolamento . . . . .	T	1	200	1.800
Salario, monopolio e regolamento . . . . .	P	1	27	54
Salario, orario, sforzo e pericolo . . . . .	M	1	90	270
Salario, disciplina e monopolio . . . . .	T	1	97	2.286
	M	2	179	2.292
TOTALE . . . . .		3	276	4.578
Salario, monopolio e sforzo e pericolo . . . . .	P	1	7.500	46.500
Salario, orario, monopolio e regolamento . . . . .	P	1	530	13.250
	T	1	47	282
	S	1	7.750	203.035
TOTALE . . . . .		3	8.327	216.567
Salario, orario, monopolio, sforzo e pericolo, regolamento . . . . .	T	1	1.300	3.900
Cause sconosciute . . . . .	S	2	198	1.152
	?	8	?	?
TOTALE . . . . .		⑨10	198	1.152

DIREZIONE	ESITO																							
	Completamente favorevole			Prevalentemente favorevole			A metà favorevole			Minimamente favorevole			Sfavorevole			?			Totale			Percentuali		
	Soloperi	Soloperanti	Soloperanti giorni	Soloperi	Soloperanti	Soloperanti giorni	Soloperi	Soloperanti	Soloperanti giorni	Soloperi	Soloperanti	Soloperanti giorni	Soloperi	Soloperanti	Soloperanti giorni	Soloperi	Soloperanti	Soloperanti giorni	Soloperi	Soloperanti	Soloperanti giorni	Soloperi	Soloperanti	Soloperanti giorni
Leghe e Camere del Lavoro . . . . .	48 (1)	9.994	43.606	57	48.353	251.321	108	55.575	503.819	70	43.441	458.793	136	42.154	566.184	6	1.261	42.180	425 (1)	200.778	1.865.903	40,67	31,15	24,01
Federazioni di mestiere aderenti alla Confederazione generale del Lavoro . . . . .	28	5.968	28.376	24	46.124	865.599	62	27.553	449.082	41	20.832	548.916	78	89.081	1.990.349	5	554	4.196	238	190.112	3.886.518	22,78	29,49	50,00
Camere del Lavoro e Federazioni di mestiere . . . . .	3	11.456	37.167	2	1.906	15.242	9	5.357	109.217	7	9.963	242.064	11	8.616	129.925	...	...	...	32	37.298	533.615	3,06	5,79	6,86
Organizzazioni cattoliche . . . . .	17 (1)	3.435	16.010	11 (1)	1.065	6.241	30	6.173	56.853	16	5.171	66.439	41	11.074	67.361	1	600	600	116 (2)	27.518	213.504	11,10	4,27	2,75
Organizzazioni socialiste e cattoliche . . . . .	1	598	5.083	2	707	6.010	10	45.092	365.586	6 (1)	2.383	20.030	7	29.025	495.686	...	...	...	26 (1)	77.805	892.395	2,49	12,07	11,48
Organizzazioni varie . . . . .	9	7.194	17.340	9	10.837	24.314	6	5.568	15.420	7	2.106	27.508	19	43.659	114.524	1	50	25	51	69.414	199.131	4,88	10,77	2,56
Organizzazioni sconosciute . . . . .	3	1.790	2.280	3	3.353	11.001	4	2.626	19.472	2	125	1.625	9 (1)	1.290	21.003	15 (11)	1.919	3.538	36 (12)	11.103	58.919	3,44	1,72	0,76
Totale . . . . .	109 (2)	40.435	149.862	108 (1)	112.345	1.179.728	229	147.944	1.519.449	149 (1)	84.021	1.365.375	301 (1)	224.899	3.335.032	28 (11)	4.384	50.639	924 (16)	614.028	7.649.985	88,42	95,26	98,42
Nessuna organizzazione . . . . .	10	824	2.485	11	3.278	13.617	27	3.680	23.984	16	1.523	10.099	52	20.319	71.220	5 (1)	912	1.480	121 (1)	30.536	122.385	11,58	4,74	1,58
Totale generale . . . . .	119 (2)	41.259	152.347	119 (1)	115.623	1.193.345	256	151.624	1.543.433	165 (1)	85.544	1.375.474	353 (1)	245.218	3.456.252	33 (12)	5.296	52.019	1.045 (17)	644.564	7.772.870	100 —	100 —	100 —

**Scioperi avvenuti nella Venezia Giulia e nella Venezia Tridentina. (1)**

a) *Distribuzione geografica degli scioperi secondo i mesi.*

MESI	Venezia Giulia			Venezia Tridentina			TOTALE		
	Scioperi	Scioperanti	Scioperanti giorni	Scioperi	Scioperanti	Scioperanti giorni	Scioperi	Scioperanti	Scioperanti giorni
Gennaio . . . . .	2	172	1.032	...	...	...	2	172	1.032
Febbraio . . . . .	1	360	360	...	...	...	1	360	360
Marzo . . . . .	2	2.018	103.484	1	8	240	3	2.026	103.724
Aprile . . . . .	1	7.500	195.000	2	6.547	169.329	3	14.047	364.329
Maggio . . . . .	1	676	11.492	2	1.360	8.120	3	2.036	19.612
Giugno . . . . .	(3) 4	2.860	77.220	...	...	...	(3) 4	2.860	77.220
Luglio . . . . .	...	...	...	...	...	...	...	...	...
Agosto . . . . .	...	...	...	...	...	...	...	...	...
Settembre . . . . .	(1) 2	25.000	75.000	...	...	...	(1) 2	25.000	75.000
Ottobre . . . . .	1	7.700	231.000	...	...	...	1	7.700	231.000
Novembre . . . . .	1	25.000	80.000	...	...	...	1	25.000	80.000
Dicembre . . . . .	2	900	2.700	...	...	...	2	900	2.700
<b>TOTALE . . . . .</b>	<b>(4) 17</b>	<b>72.186</b>	<b>777.288</b>	<b>5</b>	<b>7.915</b>	<b>177.689</b>	<b>(4) 22</b>	<b>80.101</b>	<b>954.977</b>

b) *Distribuzione geografica degli scioperi nelle varie classi di industrie.*

INDUSTRIE	Venezia Giulia			Venezia Tridentina			TOTALE		
	Scioperi	Scioperanti	Scioperanti giorni	Scioperi	Scioperanti	Scioperanti giorni	Scioperi	Scioperanti	Scioperanti giorni
Industrie estrattive del sottosuolo . . . . .	1	1.897	98.644	...	...	...	1	1.897	98.644
Lavorazione del legno, della paglia e affini	(1) 2	50	300	...	...	...	(1) 2	50	300
Industrie siderurgiche, metallurgiche, meccaniche e navali . . . . .	2	8.060	231.360	...	...	...	2	8.060	231.360
Costruzioni edilizie, idrauliche, stradali e lavori di sterro . . . . .	(2) 2	?	?	1	60	1.620	(2) 3	60	1.620
Industrie tessili . . . . .	(1) 3	243	5.572	...	...	...	(1) 3	243	5.572
Industrie del vestiario e dell'arredamento domestico . . . . .	1	676	11.492	1	8	240	2	684	11.732
Industrie dei trasporti e delle comunicazioni . . . . .	2	8.300	197.400	2	6.547	169.329	4	14.847	366.729
Commercio ed esercizi pubblici . . . . .	2	2.960	77.520	...	...	...	2	2.960	77.520
Scioperi simultanei in diverse industrie	2	50.000	155.000	1	1.300	6.500	3	51.300	161.500
<b>TOTALE . . . . .</b>	<b>(4) 17</b>	<b>72.186</b>	<b>777.288</b>	<b>5</b>	<b>7.915</b>	<b>177.689</b>	<b>(4) 22</b>	<b>80.101</b>	<b>954.977</b>

c) *Distribuzione degli scioperi per esito.*

d) *Distribuzione degli scioperi per durata.*

ESITO	Scioperi	Scioperanti	Scioperanti giorni	DURATA			Scioperi	Scioperanti	Scioperanti giorni
				Fino a 1-giorno . . . . .	Da 1 a 5 giorni . . . . .	» 6 a 10 » . . . . .			
Completamente favorevole . . . . .	1	47	329	1	360	360	1	360	360
Prevalentemente favorevole . . . . .	3	25.460	75.660	3	25.900	77.700	3	25.900	77.700
A metà favorevole . . . . .	4	33.384	322.732	5	26.519	87.861	5	26.519	87.861
Minimamente favorevole . . . . .	2	2.982	77.952	1	876	11.492	1	876	11.492
Sfavorevole . . . . .	7	18.178	478.004	2	18.868	441.460	4	18.868	441.460
?	(4) 5	50	300	2	7.760	232.620	2	7.760	232.620
				2	2.018	103.484	2	2.018	103.484
				?	?	?	4	?	?
<b>TOTALE . . . . .</b>	<b>(4) 22</b>	<b>80.101</b>	<b>954.977</b>	<b>TOTALE . . . . .</b>	<b>(4) 22</b>	<b>80.101</b>	<b>954.977</b>	<b>80.101</b>	<b>954.977</b>

(1) Vedasi nota a pag. 7.

9) - ANNO 1922





TABELLA II.

Distribuzione geografica degli scio

REGIONI	Caccia e pesca			Industrie estrattive del sottosuolo			Lavorazione del legno, della paglia e affini		
	Scio-peri	Sciope-ranti	Sciope-ranti-giorni	Scio-peri	Sciope-ranti	Sciope-ranti-giorni	Scio-peri	Sciope-ranti	Sciope-ranti-giorni
Piemonte	...	...	...	3	663	39.397	...	...	...
Liguria	...	...	...	...	...	...	...	...	...
Lombardia	...	...	...	2	40	80	8	2.388	25.775
Veneto	...	...	...	2	87	2.885	7	1.938	19.057
Emilia	...	...	...	2	202	3.040	3	518	9.348
Toscana	...	...	...	3	1.347	71.271	...	...	...
Marche	...	...	...	4	2.722	29.203	1	14	182
Umbria	...	...	...	1	33	429	...	...	...
Lazio	...	...	...	...	...	...	1	16	32
Abruzzi	...	...	...	3	569	4.557	1	37	148
Campania	(1) 1	?	?	1	50	1.150	2	379	2.535
Puglie	1	80	260	...	...	...	...	...	...
Basilicata	...	...	...	...	...	...	...	...	...
Calabria	...	...	...	2	752	2.404	1	24	312
Sicilia	...	...	...	1	770	770	...	...	...
Sardegna	...	...	...	1	180	1.800	...	...	...
Venezia Giulia	...	...	...	1	113	113	...	...	...
Venezia Tridentina	...	...	...	...	...	...	...	...	...
Scio-peri nazionali	...	...	...	...	...	...	...	...	...
Regno	(1) 2	80	260	26	7.528	157.099	24	5.314	57.389

peri nelle varie classi di industrie.

Anno 1922.

REGIONI	Industrie alimentari			Lavorazione delle pelli e altri prodotti animali			Fabbricazione di bottoni e minuterie in legno, osso e affini			Industrie poligrafiche e della carta		
	Scio-peri	Sciope-ranti	Sciope-ranti-giorni	Scio-peri	Sciope-ranti	Sciope-ranti-giorni	Scio-peri	Sciope-ranti	Sciope-ranti-giorni	Scio-peri	Sciope-ranti	Sciope-ranti-giorni
Piemonte	1	380	2.660	1	39	429	1	132	396	4	217	6.986
Liguria	1	5	40	1	500	24.200	...	...	...	1	6	90
Lombardia	5	4.248	9.606	3	726	1.877	6	2.486	15.448	5	648	23.072
Veneto	2	59	593	1	55	110	...	...	...	...	...	...
Emilia	...	...	...	...	...	...	...	...	...	2	26	299
Toscana	3	206	881	...	...	...	...	...	...	2	68	781
Marche	...	...	...	...	...	...	...	...	...	1	60	1.620
Umbria	...	...	...	...	...	...	...	...	...	1	51	2.958
Lazio	2	190	1.150	...	...	...	...	...	...	1	14	200
Abruzzi	1	21	21	...	...	...	...	...	...	...	...	...
Campania	7	1.808	9.342	...	...	...	...	...	...	5	200	2.380
Puglie	4	131	1.720	...	...	...	...	...	...	2	24	164
Basilicata	...	...	...	...	...	...	...	...	...	...	...	...
Calabria	4	597	5.108	...	...	...	...	...	...	1	43	516
Sicilia	...	...	...	...	...	...	...	...	...	3	157	7.670
Sardegna	...	...	...	...	...	...	...	...	...	...	...	...
Venezia Giulia	2	562	5.012	...	...	...	...	...	...	1	67	737
Venezia Tridentina	...	...	...	...	...	...	...	...	...	...	...	...
Scio-peri nazionali	...	...	...	...	...	...	...	...	...	...	...	...
Regno	32	8.207	36.133	6	1.320	26.616	7	2.618	15.844	29	1.581	47.473

REGIONI	Industrie siderurgiche, metallurgiche, meccaniche e navali			Meccanica di precisione e lavorazione di metalli preziosi			Lavorazione delle pietre, argille e sabbie		
	Scio-peri	Sciope-ranti	Sciope-ranti-giorni	Scio-peri	Sciope-ranti	Sciope-ranti-giorni	Scio-peri	Sciope-ranti	Sciope-ranti-giorni
Piemonte	9	3.473	66.574	...	...	...	6	1.159	91.844
Liguria	...	...	...	...	...	...	2	122	1.931
Lombardia	32	72.628	2.047.198	2	281	5.957	20	3.950	362.701
Veneto	4	442	1.938	...	...	...	7	421	5.734
Emilia	3	1.089	4.886	...	...	...	6	418	10.411
Toscana	4	3.118	21.179	...	...	...	3	1.871	82.994
Marche	1	80	3.600	...	...	...	5	799	24.675
Umbria	...	...	...	...	...	...	...	...	...
Lazio	3	1.361	30.307	...	...	...	2	148	5.979
Abruzzi	...	...	...	...	...	...	...	...	...
Campania	15	17.687	117.570	...	...	...	8	1.722	58.747
Puglie	6	974	3.492	...	...	...	4	383	1.681
Basilicata	...	...	...	...	...	...	...	...	...
Calabria	4	352	4.983	...	...	...	2	135	1.265
Sicilia	...	...	...	...	...	...	...	...	...
Sardegna	2	500	4.430	...	...	...	...	...	...
Venezia Giulia	1	120	2.280	...	...	...	...	...	...
Venezia Tridentina	1	154.991	1.549.910	...	...	...	...	...	...
Scio-peri nazionali	...	...	...	...	...	...	...	...	...
Regno	85	256.815	3.858.347	2	281	5.957	65	11.128	647.962

REGIONI	Costruzioni edilizie, idrauliche, stradali e lavori di sterro			Industrie tessili			Industrie del vestiario e dell'arredamento domestico			Industrie chimiche		
	Scio-peri	Sciope-ranti	Sciope-ranti-giorni	Scio-peri	Sciope-ranti	Sciope-ranti-giorni	Scio-peri	Sciope-ranti	Sciope-ranti-giorni	Scio-peri	Sciope-ranti	Sciope-ranti-giorni
Piemonte	6	813	6.269	(1) 7	2.498	11.568	(1) 2	750	12.750	2	508	13.356
Liguria	4	877	9.492	4	363	3.851	...	...	...	2	94	2.220
Lombardia	21	14.345	358.018	(1) 40	9.764	102.765	1	184	736	4	254	1.147
Veneto	(1) 10	6.450	98.395	12	351	51.867	...	...	...	4	312	4.939
Emilia	5	2.706	7.210	3	128	784	...	...	...	6	855	23.237
Toscana	12	7.198	137.772	1	1.020	4.080	...	...	...	3	245	965
Marche	7	1.128	12.592	2	1.402	18.040	...	...	...	1	168	10.080
Umbria	...	...	...	1	1.510	123.820	...	...	...	...	...	...
Lazio	1	40	40	...	...	...	...	...	...	4	1.110	17.770
Abruzzi	2	41	126	...	...	...	...	...	...	1	244	366
Campania	9	1.041	6.770	2	4.153	70.753	1	31	279	1	35	1.260
Puglie	5	2.088	7.943	1	48	240	...	...	...	4	397	4.559
Basilicata	...	...	...	...	...	...	...	...	...	...	...	...
Calabria	7	3.357	18.659	...	...	...	...	...	...	...	...	...
Sicilia	...	...	...	...	...	...	...	...	...	...	...	...
Sardegna	1	22	638	...	...	...	...	...	...	...	...	...
Venezia Giulia	1	84	84	...	...	...	...	...	...	...	...	...
Venezia Tridentina	...	...	...	...	...	...	...	...	...	...	...	...
Scio-peri nazionali	...	...	...	...	...	...	...	...	...	1	785	23.166
Regno	(1) 91	40.190	664.008	(2) 73	28.237	387.768	(1) 4	965	13.765	33	5.007	103.065

REGIONI	Industrie per la produzione e distribuzione di forza, luce, acqua e calore			Industrie dei trasporti e delle comunicazioni			Commercio ed esercizi pubblici		
	Scio-peri	Sciope-ranti	Sciope-ranti-giorni	Scio-peri	Sciope-ranti	Sciope-ranti-giorni	Scio-peri	Sciope-ranti	Sciope-ranti-giorni
Piemonte	...	...	...	1	10	10	1	700	11.900
Liguria	...	...	...	1	2.000	1.000	...	...	...
Lombardia	1	33	1.155	1	700	4.900	2	194	7.838
Veneto	...	...	...	2	165	205	...	...	...
Emilia	...	...	...	1	130	520	...	...	...
Toscana	...	...	...	1	20	1.060	...	...	...
Marche	...	...	...	1	25	475	...	...	...
Umbria	...	...	...	(1) 1	?	?	...	...	...
Lazio	1	2	22	6	1.737	34.589	4	369	2.672
Abruzzi	...	...	...	...	...	...	...	...	...
Campania	...	...	...	12	6.148	364.911	...	...	...
Puglie	1	15	22	1	25	50	...	...	...
Basilicata	...	...	...	...	...	...	...	...	...
Calabria	...	...	...	1	60	540	1	70	490
Sicilia	...	...	...	6	3.110	6.814	2	285	690
Sardegna	...	...	...	...	...	...	1	5	40
Venezia Giulia	...	...	...	(1) 3	107	1.097	...	...	...
Venezia Tridentina	2	4	4	...	...	...	...	...	...
Scio-peri nazionali	...	...	...	1	8.000	80.000	...	...	...
Regno	5	54	1.185	(2) 39	22.237	496.171	11	1.623	22.630

REGIONI	Manifattura dei tabacchi			Servizi pubblici diversi			Scio-peri simultanei in diverse industrie			T O T A L I		
	Scio-peri	Sciope-ranti	Sciope-ranti-giorni	Scio-peri	Sciope-ranti	Sciope-ranti-giorni	Scio-peri	Sciope-ranti	Sciope-ranti-giorni	Scio-peri	Sciope-ranti	Sciope-ranti-giorni
Piemonte	...	...	...	3	630	2.050	...	...	...	(2) 47	11.972	266.189
Liguria	...	...	...	...	...	...	...	...	...	16	3.967	42.824
Lombardia	1	33	1.155	3	767	10.407	...	...	...	(1) 156	113.636	2.978.680
Veneto	...	...	...	...	...	...	...	...	...	(1) 51	17.280	185.723
Emilia	...	...	...	...	...	...	...	...	...	31	6.072	59.735
Toscana	...	...	...	...	...	...	...	...	...	32	15.093	320.983
Marche	...	...	...	1	210	1.260	...	...	...	24	6.608	101.727
Umbria	...	...	...	...	...	...	...	...	...	(1) 4	1.594	127.207
Lazio	...	...	...	1	210	2.310	1	10.000	2.500	27	15.197	97.553
Abruzzi	...	...	...	1	35	35	...	...	...	5	341	548
Campania	...	...	...	1	1.250	1.250	2	15.600	18.000	(1) 68	50.281	655.967
Puglie	1	15	22	...	...	...	...	...	...	32	4.594	23.816
Basilicata	...	...	...	1	600	600	...	...	...	...	...	...
Calabria	...	...	...	2	260	5.112	...	...	...	11	4.130	20.805
Sicilia	...	...	...	1	26	39	...	...	...	26	5.672	34.358
Sardegna	...	...	...	1	26	39	...	...	...	3	801	849
Venezia Giulia	...	...	...	(1) 1	?	?	...	...	...	(1) 9	1.371	12.977
Venezia Tridentina	...	...	...	...	...	...	...	...	...	(1) 7	388	3.218
Scio-peri nazionali	...	...	...	...	...	...	...	...	...	3	163.776	1.653.076
Regno	...	...	...	(1) 15	3.988	23.063	8	25.600	20.500	(3) 552	422.773	6.586.235

PROVINCIE	NUMERO		
	degli scioperi	degli scioperanti	degli scioperanti giorni
Alessandria . . . . .	6	712	14.822
Cuneo . . . . .	3	974	84.710
Novara . . . . .	17	5.325	86.858
Torino . . . . .	(2) 21	4.961	79.799
Scioperi regionali . . . . .	...	...	...
<b>PIEMONTE . . . . .</b>	<b>(2) 47</b>	<b>11.972</b>	<b>266.189</b>
Genova . . . . .	13	3.381	18.294
Porto Maurizio . . . . .	2	86	330
Scioperi regionali . . . . .	1	500	24.200
<b>LIGURIA . . . . .</b>	<b>16</b>	<b>3.967</b>	<b>42.824</b>
Bergamo . . . . .	21	4.661	75.407
Brescia . . . . .	16	5.583	84.153
Como . . . . .	22	4.286	198.334
Cremona . . . . .	1	209	209
Mantova . . . . .	...	...	...
Milano . . . . .	(1) 89	31.797	680.989
Pavia . . . . .	5	1.854	3.808
Sondrio . . . . .	1	80	2.400
Scioperi regionali . . . . .	1	64.446	1.933.380
<b>LOMBARDIA . . . . .</b>	<b>(1) 156</b>	<b>118.636</b>	<b>2.978.680</b>
Belluno . . . . .	3	301	3.287
Padova . . . . .	10	4.589	49.304
Rovigo . . . . .	(1) 2	125	125
Treviso . . . . .	12	1.837	4.515
Udine . . . . .	7	4.651	45.596
Venezia . . . . .	6	3.367	64.518
Verona . . . . .	6	758	8.926
Vicenza . . . . .	5	1.652	9.452
<b>VENETO . . . . .</b>	<b>(1) 51</b>	<b>17.280</b>	<b>185.723</b>
Bologna . . . . .	3	1.340	11.080
Ferrara . . . . .	1	2.350	4.700
Forlì . . . . .	11	981	19.307
Modena . . . . .	2	42	399
Parma . . . . .	7	658	8.566
Piacenza . . . . .	2	104	664
Ravenna . . . . .	4	547	14.969
Reggio Emilia . . . . .	1	50	50
<b>EMILIA . . . . .</b>	<b>31</b>	<b>6.072</b>	<b>59.735</b>
Arezzo . . . . .	4	383	924
Firenze . . . . .	5	9.029	163.586
Grosseto . . . . .	...	...	...
Livorno . . . . .	1	800	8.000
Lucca . . . . .	5	1.165	6.316
Massa e Carrara . . . . .	10	2.387	74.641
Pisa . . . . .	6	1.310	67.497
Siena . . . . .	1	19	19
<b>TOSCANA . . . . .</b>	<b>32</b>	<b>15.093</b>	<b>320.983</b>

PROVINCIE	NUMERO		
	degli scioperi	degli scioperanti	degli scioperanti giorni
Ancona . . . . .	15	4.500	64.611
Ascoli Piceno . . . . .	1	230	2.300
Macerata . . . . .	4	201	5.875
Pesaro e Urbino . . . . .	4	1.677	28.941
<b>MARCHE . . . . .</b>	<b>24</b>	<b>6.608</b>	<b>101.727</b>
Perugia . . . . . <b>UMBRIA . . . . .</b>	( <sup>1</sup> ) 4	1.594	127.207
Roma . . . . . <b>LAZIO . . . . .</b>	27	15.197	97.553
Aquila . . . . .	4	97	182
Campobasso . . . . .	...	...	...
Chieti . . . . .	1	24	366
Teramo . . . . .	...	...	...
<b>ABRUZZI E MOLISE . . . . .</b>	<b>5</b>	<b>341</b>	<b>548</b>
Avellino . . . . .	2	483	2.697
Benevento . . . . .	...	...	...
Caserta . . . . .	( <sup>1</sup> ) 16	2.025	34.323
Napoli . . . . .	41	45.388	546.437
Salerno . . . . .	9	2.380	72.510
<b>CAMPANIA . . . . .</b>	<b>(<sup>1</sup>) 68</b>	<b>50.281</b>	<b>655.967</b>
Bari . . . . .	26	3.276	17.820
Foggia . . . . .	2	418	2.916
Lecce . . . . .	4	900	3.080
<b>PUGLIE . . . . .</b>	<b>32</b>	<b>4.594</b>	<b>23.816</b>
Potenza . . . . . <b>BASILICATA . . . . .</b>	...	...	...
Catanzaro . . . . .	6	847	11.410
Cosenza . . . . .	1	53	265
Reggio di Calabria . . . . .	4	3.230	9.130
<b>CALABRIA . . . . .</b>	<b>11</b>	<b>4.130</b>	<b>20.805</b>
Caltanissetta . . . . .	1	25	309
Catania . . . . .	13	3.911	20.604
Girgenti . . . . .	1	452	904
Messina . . . . .	1	50	500
Palermo . . . . .	9	1.212	11.280
Siracusa . . . . .	1	22	770
Trapani . . . . .	...	...	...
<b>SICILIA . . . . .</b>	<b>26</b>	<b>5.672</b>	<b>34.358</b>
Cagliari . . . . .	1	770	770
Sassari . . . . .	2	31	79
<b>SARDEGNA . . . . .</b>	<b>3</b>	<b>801</b>	<b>849</b>
<b>VENEZIA GIULIA . . . . .</b>	<b>(<sup>1</sup>) 9</b>	<b>1.371</b>	<b>12.977</b>
<b>VENEZIA TRIDENTINA . . . . .</b>	<b>(<sup>1</sup>) 7</b>	<b>388</b>	<b>3.218</b>
<b>SCIOPERI NAZIONALI . . . . .</b>	<b>3</b>	<b>163.776</b>	<b>1.653.073</b>
<b>TOTALE GENERALE . . . . .</b>	<b>(<sup>8</sup>) 552</b>	<b>422.773</b>	<b>6.586.235</b>

Riassunto generale per classi di industrie  
e distribuzione degli scioperanti secondo il sesso.

	INDUSTRIE	Scioperi	Scioperanti			Scioperanti giorni
			uomini	donne	Totale	
I	CACCIA E PESCA					
a	Caccia . . . . .	...	...	...	...	...
b	Pesca. . . . .	(1) 2	80	...	80	260
II	INDUSTRIE ESTRATTIVE DEL SOTTOSUOLO					
a	Miniere di metalli . . . . .	2	950	...	950	2.570
b	' di altri minerali . . . . .	3	578	...	578	33.308
c	' di combustibili. . . . .	2	111	...	111	2.356
d	' di zolfo . . . . .	8	3.990	8	3.998	34.977
e	Cave di marmo, di pietre e di materiale edilizio	11	1.891	...	1.891	83.888
III	INDUSTRIE DEL LEGNO, DELLA PAGLIA E AFFINI					
a	Conservazione e prima lavorazione del legno. .	1	350	...	350	2.100
b	Fabbricazione di fusti in legno . . . . .	1	29	...	29	435
c	Lavorazione comune e artistica del legno . . . .	22	4.842	93	4.935	54.854
d	Costruzioni navali in legno. . . . .	...	...	...	...	...
e	Lavorazione della paglia, dei vimini e affini . .	...	...	...	...	...
f	Lavorazione del sughero . . . . .	...	...	...	...	...
IV	INDUSTRIE ALIMENTARI					
a	Molini e pastifici . . . . .	17	1.555	25	1.580	8.798
b	Panifici e pasticcerie . . . . .	7	5.569	...	5.569	15.633
c	Manipolazione e conservaz. di prodotti vegetali.	3	173	291	464	3.406
d	Frantoi e stabilimenti enotecnici . . . . .	...	...	...	...	...
e	Fabbricazione di cioccolata, confetture e canditi.	3	254	148	402	4.054
f	Lavorazione del latte . . . . .	1	20	10	30	30
g	Macellazione e conservazione di animali. . . .	1	12	150	162	4.212
V	INDUSTRIE DELLE PELLI E DELLE SPOGLIE ANIMALI					
a	Concia delle pelli . . . . .	3	952	28	980	25.585
b	Fabbricazione di calzature . . . . .	3	204	136	340	1.031
c	Lavorazione fina delle pelli . . . . .	...	...	...	...	...
VI	INDUSTRIE DEI BOTTONI E MINUTERIE IN LEGNO, OSSO E AFFINI					
a	Fabbricazione di minuterie in legno, osso e affini.	1	120	100	220	330
b	Fabbricazione di bottoni . . . . .	6	849	1.549	2.398	15.514
VII	INDUSTRIE DELLA CARTA E POLIGRAFICHE					
a	Fabbricazione e lavorazione della carta . . . .	14	609	499	1.098	37.073
b	Industrie poligrafiche . . . . .	15	409	74	483	10.400

*Segue: Riassunto generale per classi di industrie  
e distribuzione degli scioperanti secondo il sesso.*

	INDUSTRIE	Scioperi	Scioperanti			Scioperanti giorni
			uomini	donne	Totale	
VIII	INDUSTRIE METALLURGICHE, MECCANICHE E NAVALI					
a	Metallurgia e siderurgia . . . . .	24	40.436	2.289	42.725	502.840
b	Costruzioni metalliche . . . . .	10	15.095	793	15.888	275.764
c	Costruzioni meccaniche . . . . .	47	164.109	17.506	181.615	2.930.328
d	Costruzioni navali . . . . .	4	16.587	...	16.587	149.415
IX	MECCANICA DI PRECISIONE E LAVORAZIONE DEI METALLI PREZIOSI					
a	Meccanica di precisione . . . . .	1	78	25	103	2.575
b	Lavorazione dei metalli preziosi. . . . .	...	...	...	...	...
c	Fabbricazione di lampadine elettriche. . . . .	1	18	160	178	3.382
X	LAVORAZIONE DI PIETRE, ARGILLE E SABBIE					
a	Lavorazione di marmi e pietre . . . . .	5	454	...	454	8.359
b	Laterizi . . . . .	28	2.565	240	2.805	267.391
c	Calce, cementi e gesso . . . . .	18	1.697	202	1.899	34.989
d	Ceramiche e gres. Materiali refrattari e terre cotte. . . . .	8	3.346	1.537	4.883	296.049
e	Vetro . . . . .	6	810	277	1.087	41.174
XI	Costruzioni edilizie, idrauliche e stradali					
a	Costruzioni edilizie. . . . .	46	30.931	17	30.948	612.057
b	Costruzioni idrauliche e marittime. . . . .	( <sup>1</sup> ) 11	4.796	50	4.846	17.945
c	Costruzioni stradali e lavori di sterro . . . . .	34	4.206	190	4.396	34.006
XII	INDUSTRIE TESSILI					
a	Seta . . . . .	( <sup>1</sup> ) 24	910	6.280	7.190	51.628
b	Cotone . . . . .	34	3.336	12.753	16.089	181.015
c	Lana . . . . .	( <sup>1</sup> ) 5	...	313	313	1.975
d	Canapa, juta, lino, ecc. . . . .	8	625	2.355	2.980	129.885
e	Tintoria e candeggio dei tessuti. . . . .	2	645	1.020	1.665	23.265
XIII	IND. DEL VESTIARIO E DELL'ARRED. DOMESTICO					
a	Industrie del vestiario . . . . .	( <sup>1</sup> ) 4	585	380	965	13.765
b	Industrie dell'arredamento domestico . . . . .	...	...	...	...	...
XIV	INDUSTRIE CHIMICHE					
a	Industrie chimiche. . . . .	30	2.915	933	3.848	81.345
b	Fabbriche di liquori e birra . . . . .	1	240	210	450	450
c	Zuccherifici . . . . .	2	641	68	709	21.270
XV	AZIENDE PER LA PROD. E DISTR. DI FORZA, LUCE, ACQUA E CALORE					
a	Aziende elettriche . . . . .	4	21	...	21	30
b	Aziende per la prod. e distr. del gas . . . . .	1	33	...	33	1.155
c	Aziende per la distrib. dell'acqua . . . . .	...	...	...	...	...

Segue: Riassunto generale per classi di industrie  
e distribuzione degli scioperanti secondo il sesso

	INDUSTRIE	Scioperi	Scioperanti			Scioperanti giorni
			nomini	donne	Totale	
<b>XVI</b>	<b>INDUSTRIE DEI TRASPORTI</b>					
a	Trasp. su vie ordinarie, lavoro di carico e scar., lavoro dei porti . . . . .	( <sup>1</sup> ) 18	13.164	...	13.164	461.310
b	Vetture pubbliche . . . . .	10	2.288	...	2.288	24.036
c	Tramvie urbane e interurbane . . . . .	( <sup>1</sup> ) 10	6.760	...	6.760	10.775
d	Trasporti ferroviari . . . . .	1	25	...	25	50
e	Trasporti per acqua . . . . .	...	...	...	...	...
f	Servizi di corrispondenza . . . . .	...	...	...	...	...
<b>XVII</b>	<b>COMMERCIO ED ESERCIZI PUBBLICI</b>					
a	Commercio . . . . .	1	15	...	15	285
b	Esercizi pubblici. . . . .	6	78	30	108	700
c	Divertimenti e spettacoli pubblici . . . . .	2	250	280	530	10.340
d	Acconciatura della persona . . . . .	2	970	...	970	12.305
<b>XVIII</b>	<b>MANIFATTURA DEI TABACCHI . . . . .</b>	...	...	...	...	...
<b>XIX</b>	<b>SERVIZI PUBBLICI DIVERSI</b>					
a	Nettezza e sicurezza urbana . . . . .	3	1.500	...	1.500	3.305
b	Igiene e sanità . . . . .	...	...	...	...	...
c	Servizi vari dipendenti da enti autarchici . . . . .	( <sup>1</sup> ) 12	2.025	463	2.488	19.758
<b>XX</b>	<b>SCIOPERI SIMULTANEI IN DIVERSE INDUSTRIE. . . . .</b>	3	(?) 23.050	(?) 2.550	25.600	25.500
	<b>Totale . . . . .</b>	( <sup>8</sup> ) 552	368.571	54.022	422.773	6.586.235

TABELLA V.

Cifre percentuali.

Anno 1922.

A) Distribuzione secondo i mesi.

MESI	Scioperi	Scioperanti	Scioperanti giorni
Gennaio . . . . .	13,04	6,72	17,41
Febbraio . . . . .	9,06	5,32	2,17
Marzo . . . . .	11,05	4,19	2,41
Aprile . . . . .	9,06	4,53	7,13
Maggio . . . . .	15,22	4,55	4,18
Giugno . . . . .	12,68	57,69	58,32
Luglio . . . . .	15,40	11,87	6,82
Agosto . . . . .	3,62	0,57	0,17
Settembre . . . . .	5,07	1,34	1,02
Ottobre . . . . .	3,81	2,13	0,34
Novembre . . . . .	1,45	0,42	0,03
Dicembre . . . . .	0,54	0,17	0,00
<b>TOTALE . . . . .</b>	<b>100—</b>	<b>100—</b>	<b>100—</b>

B) Distribuzione regionale.

REGIONI	Scioperi	Scioperanti	Scioperanti giorni
Piemonte . . . . .	8,51	2,83	4,04
Liguria . . . . .	2,90	0,94	0,65
Lombardia . . . . .	28,26	26,88	45,22
Veneto . . . . .	9,24	4,09	2,82
Emilia . . . . .	5,62	1,44	0,91
Toscana . . . . .	5,80	3,57	4,87
Marche . . . . .	4,35	1,56	1,55
Umbria . . . . .	0,72	0,38	1,93
Lazio . . . . .	4,89	3,59	1,48
Abruzzi . . . . .	0,91	0,08	0,01
Campania . . . . .	12,32	11,89	9,96
Puglie . . . . .	5,80	1,09	0,36
Basilicata . . . . .	...	...	...
Calabria . . . . .	1,99	0,98	0,32
Sicilia . . . . .	4,71	1,34	0,52
Sardegna . . . . .	0,54	0,19	0,01
Venezia Giulia . . . . .	1,63	0,32	0,20
Venezia Tridentina . . . . .	1,27	0,09	0,05
Scioperi Nazionali . . . . .	0,54	38,74	25,10
<b>TOTALE . . . . .</b>	<b>100—</b>	<b>100—</b>	<b>100—</b>

C) Distribuzione secondo le classi di industrie.

INDUSTRIE	Scioperi	Scioperanti	Scioperanti giorni
Caccia e pesca . . . . .	0,36	0,02	0,00
Industrie estrattive del sottosuolo . . . . .	4,71	1,78	2,39
Lavorazione del legno, della paglia e affini . . . . .	4,35	1,26	0,87
Industrie alimentari . . . . .	5,80	1,94	0,55
Lavorazione delle pelli . . . . .	1,09	0,31	0,40
Fabbricazione dei bottoni e minuterie in legno, osso e affini . . . . .	1,27	0,62	0,24
Industrie poligrafiche e della carta . . . . .	5,25	0,37	0,72
Industrie siderurgiche, metallurgiche, meccaniche e navali . . . . .	15,40	60,75	58,58
Meccanica di precisione e lavorazione dei metalli preziosi . . . . .	0,86	0,07	0,09
Lavorazione di pietre, argille e sabbie . . . . .	11,78	2,63	9,84
Costruzioni edilizie, idrauliche, stradali e lavori di sterro . . . . .	16,48	9,51	10,08
Industrie tessili . . . . .	13,22	6,68	5,89
Industrie del vestiario e dell'arredamento domestico . . . . .	0,72	0,23	0,21
Industrie chimiche . . . . .	5,98	1,18	1,57
Industrie per la produzione e distribuzione di forza, luce, acqua e calore . . . . .	0,91	0,01	0,02
Industrie dei trasporti e delle comunicazioni . . . . .	7,07	5,26	7,53
Commercio ed esercizi pubblici . . . . .	1,99	0,38	0,36
Manifattura dei tabacchi . . . . .	...	...	...
Servizi pubblici diversi . . . . .	2,72	0,94	0,35
Scioperi simultanei in diverse industrie . . . . .	0,54	6,06	0,31
<b>TOTALE . . . . .</b>	<b>100—</b>	<b>100—</b>	<b>100—</b>

TABELLA VI.

Durata degli scioperi secondo

le classi di industrie.

Anno 1922.

INDUSTRIE	DURATA DEGLI								SCIOPERI IN GIORNI													
	fino 1		> 1-5		6-10		11-20		21-30		31-50		51-75		76-100		101 ed oltre		?		Totale	
	Scioperi	Scioperanti	Scioperi	Scioperanti	Scioperi	Scioperanti	Scioperi	Scioperanti	Scioperi	Scioperanti	Scioperi	Scioperanti	Scioperi	Scioperanti	Scioperi	Scioperanti	Scioperi	Scioperanti	Scioperi	Scioperanti	Scioperi	Scioperanti
Caccia e pesca . . . . .	...	...	1	80	...	...	...	...	(1) 1	?	...	...	...	...	...	...	...	...	...	...	(1) 2	80
Industrie estrattive del sottosuolo . . . . .	3	903	4	1.274	6	2.423	4	883	3	627	4	388	...	...	2	1.030	...	...	...	...	26	7.528
Lavorazione del legno, della paglia e affini . . . . .	2	523	6	709	5	815	7	1.817	4	1.420	...	...	...	...	...	...	...	...	...	...	24	5.314
Industrie alimentari . . . . .	4	226	11	6.421	7	480	7	877	2	192	1	11	...	...	...	...	...	...	...	...	32	8.207
Lavorazione delle pelli ed altri prodotti animali . . . . .	...	...	4	781	...	...	1	39	...	...	...	1	500	...	...	...	...	...	...	...	6	1.320
Fabbricazione bottoni e minuterie in legno, osso e affini . . . . .	...	...	3	720	2	1.508	2	390	...	...	...	...	...	...	...	...	...	...	...	...	7	2.618
Industrie della carta e poligrafiche . . . . .	4	170	4	101	4	75	8	242	...	...	5	749	3	134	1	110	...	...	...	...	29	1.581
Industrie siderurgiche, metallurgiche, meccaniche e navali . . . . .	13	6.734	19	5.017	17	16.409	16	167.551	6	2.606	11	67.470	3	1.028	...	...	...	...	...	...	85	256.815
Meccanica di precisione e lavorazione di metalli preziosi . . . . .	...	...	...	...	...	...	1	178	1	103	...	...	...	...	...	...	...	...	...	...	2	281
Lavorazione delle pietre, argille e sabbie . . . . .	8	374	17	7.472	7	651	12	1.066	4	622	7	1.231	5	1.800	1	400	4	3.512	...	...	65	11.128
Costruzioni edilizie, idrauliche, stradali e lavori di sterro . . . . .	19	2.433	36	10.973	12	3.907	14	4.931	5	9.922	4	8.024	...	...	...	...	...	(1) 1	?	(1) 91	40.190	
Industrie tessili . . . . .	(2) 18	7.363	24	5.866	11	2.125	13	6.793	2	1.262	3	3.198	1	120	1	1.510	...	...	...	...	(2) 73	28.237
Industrie del vestiario e dell'arredamento domestico . . . . .	...	...	1	184	1	31	1	750	(1) 1	?	...	...	...	...	...	...	...	...	...	...	(1) 4	965
Industrie chimiche . . . . .	2	491	8	665	9	832	2	53	6	1.512	4	1.230	2	224	...	...	...	...	...	...	33	5.007
Produzione e distribuzione di forza, luce, acqua e calore . . . . .	2	4	2	17	...	...	...	...	...	...	1	33	...	...	...	...	...	...	...	...	5	54
Industrie dei trasporti e delle comunicazioni . . . . .	(2) 17	8.617	10	1.926	5	9.472	2	115	1	250	2	637	2	1.220	...	...	...	...	...	...	(2) 39	22.237
Commercio ed esercizi pubblici . . . . .	...	...	3	284	5	444	2	715	...	...	...	...	1	180	...	...	...	...	...	...	11	1.623
Manifatture dei tabacchi . . . . .	...	...	...	...	...	...	...	...	...	...	...	...	...	...	...	...	...	...	...	...	...	...
Servizi pubblici diversi . . . . .	4	2.135	3	725	3	366	2	434	...	...	1	292	...	...	1	36	...	...	(1) 1	?	(1) 15	3.988
Scioperi simultanei in diverse industrie . . . . .	2	25.000	1	600	...	...	...	...	...	...	...	...	...	...	...	...	...	...	...	...	3	25.600
<b>TOTALE . . . . .</b>	<b>(4) 98</b>	<b>54.973</b>	<b>157</b>	<b>37.815</b>	<b>94</b>	<b>39.568</b>	<b>94</b>	<b>176.884</b>	<b>(2) 36</b>	<b>18.516</b>	<b>43</b>	<b>83.263</b>	<b>18</b>	<b>5.206</b>	<b>6</b>	<b>3.086</b>	<b>4</b>	<b>3.512</b>	<b>(2) 2</b>	<b>?</b>	<b>(8) 552</b>	<b>422.773</b>
<i>Percentuali . . . . .</i>	<i>17,75</i>	<i>13,00</i>	<i>28,44</i>	<i>9,94</i>	<i>17,03</i>	<i>9,36</i>	<i>17,03</i>	<i>41,83</i>	<i>6,62</i>	<i>4,38</i>	<i>7,79</i>	<i>19,70</i>	<i>3,26</i>	<i>1,23</i>	<i>1,09</i>	<i>0,73</i>	<i>0,73</i>	<i>0,73</i>	<i>0,36</i>	<i>...</i>	<i>100</i>	<i>100</i>



TABELLA VII.

Esito degli scioperi secondo

INDUSTRIE	ESITO								
	Completamente favorevole			Prevalentemente favorevole			A metà favorevole		
	Scioperi	Scioperanti	Scioperanti giorni	Scioperi	Scioperanti	Scioperanti giorni	Scioperi	Scioperanti	Scioperanti giorni
Caccia e pesca . . . . .	...	...	...	...	...	...	...	...	...
Industrie estrattive del sottosuolo . . . . .	...	...	...	6	2.092	19.482	4	694	11.353
Lavorazione del legno, della paglia e affini . . . . .	2	329	4.035	2	114	852	7	1.806	25.282
Industrie alimentari . . . . .	6	5.936	15.053	2	170	1.240	6	641	4.520
Lavorazione delle pelli ed altri prodotti animali . . . . .	...	...	...	1	100	200	3	519	1.814
Fabbricazione bottoni e minuterie in legno, osso e affini . . . . .	1	220	330	...	...	...	2	500	1.132
Industrie della carta e poligrafiche . . . . .	2	113	204	1	67	737	8	365	14.622
Industrie siderurgiche, metallurgiche, meccaniche e navali . . . . .	6	1.577	5.184	3	440	7.840	14	4.981	53.124
Meccanica di precisione e lavorazione di metalli preziosi . . . . .	...	...	...	...	...	...	...	...	...
Lavorazione delle pietre, argille e sabbie . . . . .	7	600	9.190	3	212	1.070	13	1.792	43.139
Costruzioni edilizie, idrauliche, stradali e lavori di sterro . . . . .	13	2.447	10.651	12	12.288	174.474	19	9.270	148.058
Industrie tessili . . . . .	3	678	1.368	5	1.971	27.176	15	3.392	24.196
Industrie del vestiario e arredamento domestico . . . . .	1	184	736	(1) 1	?	?	...	...	...
Industrie chimiche . . . . .	1	10	15	3	457	3.235	2	115	255
Produzione e distribuzione di forza, luce, acqua e calore . . . . .	...	...	...	...	...	...	...	...	...
Industrie dei trasporti e delle comunicazioni . . . . .	(2) 7	1.175	2.040	10	4.375	8.412	5	9.550	440.745
Commercio ed esercizi pubblici . . . . .	...	...	...	1	270	405	1	700	11.900
Manifatture dei tabacchi . . . . .	...	...	...	...	...	...	...	...	...
Servizi pubblici diversi . . . . .	2	810	1.860	1	130	1.300	5	781	6.191
Scioperi simultanei in diverse industrie . . . . .	...	...	...	...	...	...	...	...	...
<b>TOTALE . . . . .</b>	<b>51</b> (2)	<b>14.079</b>	<b>50.666</b>	<b>51</b> (1)	<b>22.686</b>	<b>246.423</b>	<b>104</b>	<b>35.106</b>	<b>786.331</b>
<i>Percentuali . . . . .</i>	<i>9,24</i>	<i>3,33</i>	<i>0,77</i>	<i>9,24</i>	<i>5,37</i>	<i>3,74</i>	<i>18,84</i>	<i>8,30</i>	<i>11,94</i>

le classi di industrie.

Anno 1922.

	Minimamente favorevole			Sfavorevole			?			Totale		
	Scioperi	Scioperanti	Scioperanti giorni	Scioperi	Scioperanti	Scioperanti giorni	Scioperi	Scioperanti	Scioperanti giorni	Scioperi	Scioperanti	Scioperanti giorni
	(1) 1	?	?	1	80	260	...	...	...	(1) 2	80	260
7	2.097	96.845	9	2.645	29.419	...	...	...	26	7.528	157.099	
4	1.940	20.860	8	695	5.930	1	430	430	24	5.314	57.389	
6	621	7.857	12	839	7.463	...	...	...	32	8.207	36.133	
...	...	...	2	701	24.602	...	...	...	6	1.320	26.616	
2	1.508	9.048	2	390	5.334	...	...	...	7	2.618	15.844	
3	77	407	15	959	31.503	...	...	...	29	1.581	47.473	
15	8.366	74.925	46	241.424	3.717.085	1	27	189	85	256.815	3.858.347	
...	...	...	2	281	5.957	...	...	...	2	281	5.957	
19	2.576	79.342	21	5.735	510.238	2	213	4.983	65	11.128	647.962	
9	8.194	287.844	36	7.791	42.381	(1) 2	200	600	(1) 91	40.190	664.008	
6	1.801	124.782	(2) 41	19.191	209.273	3	1.204	973	(2) 73	28.237	387.768	
...	...	...	2	781	13.029	...	...	...	(1) 4	965	13.765	
7	1.203	23.048	19	2.772	76.062	1	450	450	33	5.007	103.065	
1	33	1.155	3	6	8	1	15	22	5	54	1.185	
8	2.485	30.607	8	4.612	14.347	1	40	20	(2) 39	22.237	496.171	
1	70	490	8	583	10.835	...	...	...	11	1.623	23.630	
...	...	...	...	...	...	...	...	...	...	...	...	
2	1.699	3.495	4	568	10.217	(1) 1	?	?	(1) 15	3.988	23.063	
2	15.600	18.000	1	10.000	2.500	...	...	...	3	25.600	20.500	
<b>93</b> (1)	<b>48.270</b>	<b>778.705</b>	<b>240</b> (2)	<b>300.053</b>	<b>4.716.443</b>	<b>(2) 13</b>	<b>2.579</b>	<b>7.667</b>	<b>552</b> (3)	<b>422.773</b>	<b>6.586.235</b>	
<i>16,85</i>	<i>11,42</i>	<i>11,82</i>	<i>43,48</i>	<i>70,97</i>	<i>71,61</i>	<i>2,35</i>	<i>0,61</i>	<i>0,12</i>	<i>100 —</i>	<i>100 —</i>	<i>100 —</i>	

DURATA	ESITO																		TOTALE		
	Completamente favorevole			Prevalentemente favorevole			A metà favorevole			Minimamente favorevole			Sfavorevole			?			Scioperi	Scioperanti	Scioperanti giorni
	Scioperi	Scioperanti	Scioperanti giorni	Scioperi	Scioperanti	Scioperanti giorni	Scioperi	Scioperanti	Scioperanti giorni	Scioperi	Scioperanti	Scioperanti giorni	Scioperi	Scioperanti	Scioperanti giorni	Scioperi	Scioperanti	Scioperanti giorni			
Fino a 1 giorno. . .	16 <sup>(2)</sup>	4.043	3.470	8	3.289	2.289	13	2.598	1.648	16	19.958	19.108	40 <sup>(2)</sup>	22.996	14.284	5	2.089	1.663	98 <sup>(4)</sup>	54.973	42.462
> di 1 a 5 giorni	20	7.899	20.408	12	6.033	15.701	36	5.833	18.942	21	3.038	10.461	65	14.677	43.295	3	335	862	157	37.815	109.669
da 6 a 10 .	7	1.128	8.774	12	4.858	36.726	18	11.046	103.189	15	8.428	55.420	40	14.046	108.759	2	62	399	94	39.568	313.267
• 11 a 20 .	6	777	10.942	12	2.347	39.621	16	5.635	80.794	17	2.462	32.687	43	165.613	1.680.541	...	...	...	94	176.834	1.844.585
• 21 a 30 .	1	120	3.600	4 <sup>(1)</sup>	5.849	139.656	10	7.772	167.941	6 <sup>(1)</sup>	1.345	34.258	15	3.430	70.329	...	...	...	36 <sup>(2)</sup>	18.516	415.784
• 31 a 50 .	1	112	3.472	3	310	12.430	4	439	15.361	13	10.047	376.091	22	72.355	2.199.729	...	...	...	43	83.263	2.607.083
• 51 a 75 .	...	...	...	...	...	...	5	1.637	388.760	1	52	3.640	11	3.424	119.352	1	93	4.743	18	5.206	516.495
• 76 a 100 .	...	...	...	...	...	...	2	146	9.696	4	2.940	247.040	...	...	...	...	...	...	6	3.086	256.736
• 101 e oltre	...	...	...	...	...	...	...	...	...	...	...	...	4	3.512	480.154	...	...	...	4	3.512	480.154
?	...	...	...	...	...	...	...	...	...	...	...	...	...	...	...	2 <sup>(2)</sup>	?	?	2 <sup>(2)</sup>	?	?
Totale . . .	51 <sup>(2)</sup>	14.079	50.666	51 <sup>(1)</sup>	22.686	246.423	104	35.106	786.331	98 <sup>(1)</sup>	45.270	778.705	240 <sup>(2)</sup>	300.053	4.716.443	13 <sup>(2)</sup>	2.579	7.667	552 <sup>(3)</sup>	422.773	6.586.235

TABELLA FX

Cause ed esiti.

Anno 1922

D O M A N D E	Esito	Scioperi	Scioperan- ranti	Scioperan- ti-giorni
	* C	(1) 29	4.533	23.115
	P	(1) 24	7.016	46.716
Salario . . . . .	T	65	18.033	236.470
	M	(1) 59	12.948	371.781
	S	102	97.735	2.279.818
	?	(2) 4	155	450
TOTALE . . . . .		(3) 283	140.420	2.958.350
	C	2	119	219
	P	1	182	182
Orario . . . . .	T	4	527	2.772
	M	1	77	231
	S	4	344	725
	?	1	200	600
TOTALE . . . . .		13	1.449	4.729
	C	2	1.249	1.559
	P	3	2.553	4.712
Disciplina. . . . .	T	7	782	2.116
	M	2	88	502
	S	(2) 39	6.865	56.440
	?	2	655	817
TOTALE . . . . .		(2) 55	12.192	65.946
	C	(1) 12	6.213	12.618
	P	7	2.943	7.983
Monopollo del lavoro . . . . .	T	14	11.281	459.093
	M	14	23.588	61.840
	S	62	31.761	682.534
	?	5	1.028	5.665
TOTALE . . . . .		(1) 114	76.814	1.229.733
	T	1	30	780
Sforzo e pericolo . . . . .	S	1	8	72
TOTALE . . . . .		2	38	852

\* C = completamente favorevole - P = prevalentemente favorevole - T = a metà favorevole - M = minimamente favorevole - S = sfavorevole - ? = sconosciuto.

D O M A N D E	Esito	Scioperi	Scioperanti	Scioperanti-giorni
Regolamento . . . . .	M	1	10	10
	S	2	93	66
	<b>TOTALE</b> . . . . .	<b>3</b>	<b>103</b>	<b>76</b>
Salario e orario . . . . .	C	2	345	3.355
	P	8	7.669	156.554
	T	4	442	8.788
	M	4	7.899	285.493
	S	5	1.483	28.171
	<b>TOTALE</b> . . . . .	<b>23</b>	<b>17.838</b>	<b>482.361</b>
Salario e disciplina . . . . .	P	1	46	46
	T	3	437	6.770
	M	1	770	770
	S	2	144	1.461
<b>TOTALE</b> . . . . .	<b>7</b>	<b>1.397</b>	<b>9.047</b>	
Salario e monopolio del lavoro . . . . .	C	4	1.620	10.000
	P	5	1.530	28.535
	T	3	1.055	17.025
	M	5	457	6.791
	S	8	157.020	1.584.838
<b>TOTALE</b> . . . . .	<b>25</b>	<b>161.682</b>	<b>1.647.189</b>	
Salario e sforzo e pericolo . . . . .	M	1	75	2.775
Salario e regolamento . . . . .	T	2	2.498	52.202
	M	1	1.250	1.250
	S	7	854	34.480
<b>TOTALE</b> . . . . .	<b>10</b>	<b>4.602</b>	<b>87.932</b>	
Orario e monopolio del lavoro . . . . .	S	2	1.705	1.740

TABELLA IX

*Segue: Cause ed esiti.*

Anno 1922.

D O M A N D E	Esito	Scioperi	Scioperanti	Scioperanti-giorni
	T	1	21	315
Disciplina e monopolio del lavoro . . . . .	M	1	244	366
	S	2	61	513
	P	1	541	135
	<b>TOTALE . . . . .</b>		<b>5</b>	<b>867</b>
Salario, orario e disciplina . . . . .	S	1	400	4.230
Salario, orario, monopolio del lavoro . . . . .	M	1	121	2.976
	S	1	22	770
<b>TOTALE . . . . .</b>		<b>2</b>	<b>146</b>	<b>3.746</b>
Salario, orario, regolamento . . . . .	P	1	589	589
	M	1	350	13.500
<b>TOTALE . . . . .</b>		<b>2</b>	<b>939</b>	<b>14.089</b>
Salario, disciplina e monopolio del lavoro . . . . .	P	1	158	1.106
Disciplina, monopolio e regolamento . . . . .	S	1	1.308	36.835
Salario, orario, monopolio, sforzo e pericolo . . . . .	S	1	250	3.750
Salario, orario, monopolio e regolamento . . . . .	M	1	390	30.420

DIREZIONE	DIREZIONE									ESITO														
	Completamente favorevole			Prevalentemente favorevole			A metà favorevole			Minimamente favorevole			Sfavorevole			?			Totale			Percentuali		
	Soloperi	Soloperanti	Soloperanti giorni	Soloperi	Soloperanti	Soloperanti giorni	Soloperi	Soloperanti	Soloperanti giorni	Soloperi	Soloperanti	Soloperanti giorni	Soloperi	Soloperanti	Soloperanti giorni	Soloperi	Soloperanti	Soloperanti giorni	Soloperi	Soloperanti	Soloperanti giorni	Soloperi	Soloperanti	Soloperanti giorni
Leghe e Camere del Lavoro . . . . .	19	6.946	21.561	21 <sup>(1)</sup>	7.130	56.315	34	6.609	168.833	34	20.794	154.309	76	24.963	160.518	5	1.135	1.522	189 <sup>(1)</sup>	70.577	543.058	34,24	16,69	8,55
Federazioni di mestiere aderenti alla Confederazione generale del Lavoro . . . . .	14	3.650	20.900	9	1.984	21.357	30	16.358	501.282	22	17.983	551.544	64	240.476	4.201.622	2	120	4.932	141	280.571	5.301.637	25,54	66,36	80,50
Camere del Lavoro e Federazioni di mestiere . . . . .	1	120	3.600	5	7.810	150.480	3	4.900	96.400	5	2.295	40.460	11	10.060	193.134	...	...	...	25	25.185	484.064	4,53	5,96	7,35
Organizzazioni cattoliche . . . . .	1	220	330	6	1.535	3.971	11	1.668	8.582	4	1.942	11.402 <sup>(1)</sup>	19	4.517	68.272	1	541	135	42 <sup>(1)</sup>	10.423	92.692	7,61	2,46	1,41
Organizzazioni socialiste e cattoliche . . . . .	...	...	...	1	800	5.600	1	380	2.660	1	198	3.762	...	...	...	...	...	...	3	1.378	12.022	0,54	0,33	0,18
Organizzazioni varie . . . . .	4	894	929	6	3.131	7.552	5	469	2.171	10	2.204	9.594	9	7.960	50.442	...	...	...	34	14.658	70.688	6,16	3,47	1,07
Organizzazioni sconosciute . . . . .	3 <sup>(2)</sup>	210	1.260	1	125	125	1	37	148	<sup>(1)</sup> 2	162	4.212	1	21	126	3 <sup>(2)</sup>	120	240	11 <sup>(5)</sup>	675	6.111	1,99	0,16	0,09
Totale . . . . .	42 <sup>(2)</sup>	12.040	48.580	49 <sup>(1)</sup>	22.515	245.400	85	33.421	780.076	<sup>(1)</sup> 78	45.578	775.273	180 <sup>(1)</sup>	287.997	4.674.114	11 <sup>(2)</sup>	1.916	6.829	445 <sup>(7)</sup>	408.467	6.530.272	80,61	95,43	99,15
Nessuna organizzazione . . . . .	9	2.039	2.086	2	171	1.023	19	1.685	6.255	15	2.692	3.432 <sup>(1)</sup>	60	12.056	42.329	2	663	838	107 <sup>(1)</sup>	19.306	55.963	19,39	4,57	0,85
Totale generale . . . . .	51 <sup>(2)</sup>	14.070	50.666	51 <sup>(1)</sup>	22.686	246.423	104	35.106	786.331	93 <sup>(1)</sup>	48.270	778.705	240 <sup>(2)</sup>	300.053	4.716.443	13 <sup>(2)</sup>	2.579	7.667	552 <sup>(8)</sup>	422.773	6.586.235	100 —	100 —	100 —



**10° - ANNO 1923**



TABELLA I.

Distribuzione

MESI	Caccia e pesca			Industrie estrattive del sottosuolo			Lavorazione del legno, della paglia e affini		
	Scioperi	Scioperanti	Scioperanti-giorni	Scioperi	Scioperanti	Scioperanti-giorni	Scioperi	Scioperanti	Scioperanti-giorni
Gennaio	...	...	...	3	941	19.493	2	117	185
Febbraio	...	...	...	2	2.450	1.950	...	...	...
Marzo	...	...	...	1	45	530	...	...	...
Aprile	...	...	...	2	722	24.585	2	106	736
Maggio	...	...	...	...	...	...	...	...	...
Giugno	...	...	...	4	1.165	3.470	...	...	...
Luglio	...	...	...	2	1.285	2.800	...	...	...
Agosto	...	...	...	1	481	3.848	...	...	...
Settembre	1	130	130	...	...	...	1	6	102
Ottobre	...	...	...	1	15	45	1	3	24
Novembre	...	...	...	...	...	...	1	18	400
Dicembre	...	...	...	...	...	...	1	143	143
<b>Totale</b>	<b>1</b>	<b>130</b>	<b>130</b>	<b>16</b>	<b>7.084</b>	<b>56.721</b>	<b>8</b>	<b>393</b>	<b>1.590</b>

secondo i mesi.

Anno 1923

Industrie alimentari			Lavorazione delle pelli			Fabbricazione di bottoni, minuterie in legno, osso e affini			Industrie poligrafiche e della carta		
Scioperi	Scioperanti	Scioperanti-giorni	Scioperi	Scioperanti	Scioperanti-giorni	Scioperi	Scioperanti	Scioperanti-giorni	Scioperi	Scioperanti	Scioperanti-giorni
...	...	...	...	...	...	...	...	...	1	56	168
...	...	...	1	70	105	...	...	...	1	121	726
3	279	216	...	...	...	1	9	9	...	...	...
1	540	5.940	1	180	180	...	...	...	1	78	2.262
...	...	...	...	...	...	...	...	...	...	...	...
1	32	64	...	...	...	...	...	...	...	...	...
2	224	224	...	...	...	...	...	...	1	50	450
...	...	...	...	...	...	...	...	...	1	120	840
2	532	4.096	...	...	...	...	...	...	...	...	...
1	246	246	...	...	...	...	...	...	...	...	...
3	414	841	...	...	...	...	...	...	...	...	...
<b>18</b>	<b>2.297</b>	<b>11.627</b>	<b>2</b>	<b>250</b>	<b>285</b>	<b>1</b>	<b>9</b>	<b>9</b>	<b>5</b>	<b>425</b>	<b>4.446</b>

MESI	Industrie siderurgiche, metallurgiche, meccaniche e navali			Meccanica di precisione e lavorazione dei metalli preziosi			Lavorazione delle pietre, argille e sabbie		
	Scioperi	Scioperanti	Scioperanti-giorni	Scioperi	Scioperanti	Scioperanti-giorni	Scioperi	Scioperanti	Scioperanti-giorni
Gennaio	1	136	34	...	...	...	1	85	85
Febbraio	1	736	368	...	...	...	...	...	...
Marzo	4	1.935	2.549	1	581	2.614	6	46	115
Aprile	12	2.786	11.904	1	25	50	1	738	1.749
Maggio	4	771	2.306	...	...	...	1	349	696
Giugno	2	909	495	...	...	...	3	777	1.644
Luglio	2	185	1.335	...	...	...	3	355	964
Agosto	1	260	130	...	...	...	...	...	...
Settembre	2	623	961	...	...	...	1	129	451
Ottobre	3	175	537	...	...	...	4	655	5.340
Novembre	2	60	67	...	...	...	2	215	370
Dicembre	1	60	30	...	...	...	2	108	216
<b>Totale</b>	<b>35</b>	<b>8.686</b>	<b>21.716</b>	<b>2</b>	<b>606</b>	<b>2.664</b>	<b>24</b>	<b>3.456</b>	<b>11.680</b>

Costruzioni edilizie, idrauliche, stradali e lavori di sterro			Industrie tessili			Industrie del vestiario, e dell'arredamento domestico			Industrie chimiche		
Scioperi	Scioperanti	Scioperanti-giorni	Scioperi	Scioperanti	Scioperanti-giorni	Scioperi	Scioperanti	Scioperanti-giorni	Scioperi	Scioperanti	Scioperanti-giorni
2	145	195	3	1.006	3.370	...	...	...	...	...	...
1	25	450	4	5.062	7.802	1	69	207	2	68	68
2	84	228	10	12.141	44.815	...	...	...	1	500	1.000
2	207	580	5	1.922	9.354	...	...	...	1	8	16
1	131	393	6	1.261	10.339	...	...	...	...	...	...
2	111	291	7	1.761	12.494	...	...	...	...	...	...
3	10.690	63.445	9	1.990	5.947	...	...	...	...	...	...
2	211	201	3	1.048	1.094	...	...	...	1	86	172
1	14	14	1	187	1.109	...	...	...	...	...	...
2	100	600	4	401	2.094	...	...	...	...	...	...
1	80	240	4	1.799	6.628	...	...	...	...	...	...
...	...	...	3	773	8.975	...	...	...	...	...	...
<b>19</b>	<b>11.778</b>	<b>66.637</b>	<b>59</b>	<b>29.351</b>	<b>114.021</b>	<b>1</b>	<b>69</b>	<b>207</b>	<b>5</b>	<b>662</b>	<b>1.256</b>

MESI	Industrie per la produzione e distribuzione di forza, luce, acqua e calore			Industrie dei trasporti e delle comunicazioni			Commercio ed esercizi pubblici		
	Scioperi	Scioperanti	Scioperanti-giorni	Scioperi	Scioperanti	Scioperanti-giorni	Scioperi	Scioperanti	Scioperanti-giorni
Gennaio	...	...	...	1	17	17	...	...	...
Febbraio	...	...	...	...	...	...	...	...	...
Marzo	...	...	...	...	...	...	...	...	...
Aprile	...	...	...	...	...	...	...	...	...
Maggio	...	...	...	...	...	...	...	...	...
Giugno	...	...	...	...	...	...	...	...	...
Luglio	...	...	...	...	...	...	...	...	...
Agosto	...	...	...	1	10	15	...	...	...
Settembre	...	...	...	...	...	...	1	40	10
Ottobre	...	...	...	1	134	2.010	...	...	...
Novembre	...	...	...	1	40	120	...	...	...
Dicembre	...	...	...	1	15	15	...	...	...
<b>Totale</b>	<b>...</b>	<b>...</b>	<b>...</b>	<b>5</b>	<b>216</b>	<b>2.177</b>	<b>1</b>	<b>40</b>	<b>10</b>

Manifattura dei tabacchi			Servizi pubblici diversi			Scioperi simultanei in diverse industrie			T O T A L I		
Scioperi	Scioperanti	Scioperanti-giorni	Scioperi	Scioperanti	Scioperanti-giorni	Scioperi	Scioperanti	Scioperanti-giorni	Scioperi	Scioperanti	Scioperanti-giorni
1	200	200	...	...	...	...	...	...	15	2.708	23.747
...	...	...	...	...	...	...	...	...	13	8.601	11.676
...	...	...	...	...	...	...	...	...	21	16.821	52.860
...	...	...	...	...	...	...	...	...	35	6.871	51.452
...	...	...	...	...	...	...	...	...	14	3.231	19.854
...	...	...	...	...	...	...	...	...	18	4.723	18.394
...	...	...	...	...	...	...	...	...	20	14.517	74.555
...	...	...	...	...	...	...	...	...	12	2.370	6.184
...	...	...	...	...	...	...	...	...	10	1.300	3.770
...	...	...	1	51	153	...	...	...	18	2.015	14.746
...	...	...	...	...	...	...	...	...	12	2.458	8.071
1	450	450	...	...	...	...	...	...	12	1.993	10.670
<b>2</b>	<b>650</b>	<b>650</b>	<b>1</b>	<b>51</b>	<b>153</b>	<b>...</b>	<b>...</b>	<b>...</b>	<b>200</b>	<b>66.103</b>	<b>295.929</b>

TABELLA II.

Distribuzione geografica degli scjo

REGIONI	Caccia e Pesca			Industrie estrattive del sottosuolo			Lavorazione del legno della paglia e affini		
	Scio-peri	Scio-peranti	Scio-peranti-giorni	Scio-peri	Scio-peranti	Scio-peranti-giorni	Scio-peri	Scio-peranti	Scio-peranti-giorni
Piemonte . . . . .	...	...	...	1	40	20	...	...	...
Liguria . . . . .	...	...	...	1	45	530	...	...	...
Lombardia . . . . .	...	...	...	1	30	60	1	68	136
Veneto . . . . .	...	...	...	...	...	...	1	90	720
Emilia . . . . .	...	...	...	...	...	...	2	65	65
Toscana . . . . .	...	...	...	5	3.735	4.805	...	...	...
Marche . . . . .	...	...	...	2	531	3.948	...	...	...
Umbria . . . . .	...	...	...	...	...	...	...	...	...
Lazio . . . . .	...	...	...	...	...	...	...	...	...
Abruzzi e Molise . . . . .	...	...	...	...	...	...	...	...	...
Campania . . . . .	...	...	...	...	...	...	1	143	143
Puglie . . . . .	...	...	...	...	...	...	...	...	...
Basilicata . . . . .	...	...	...	...	...	...	...	...	...
Calabria . . . . .	...	...	...	...	...	...	...	...	...
Sicilia . . . . .	...	...	...	4	1.633	44.018	3	27	526
Sardegna . . . . .	1	130	130	2	1.070	3.340	...	...	...
Venezia Giulia . . . . .	...	...	...	...	...	...	...	...	...
Venezia Tridentina . . . . .	...	...	...	...	...	...	...	...	...
REGNO . . . . .	1	130	130	16	7.084	56.721	8	393	1.590

REGIONI	Industrie siderurgiche, metallurgiche, meccaniche e navali			Meccanica di precisione e lavorazione dei metalli preziosi			Lavorazione delle pietre, argille e sabbie		
	Scio-peri	Scio-peranti	Scio-peranti-giorni	Scio-peri	Scio-peranti	Scio-peranti-giorni	Scio-peri	Scio-peranti	Scio-peranti-giorni
Piemonte . . . . .	14	3.330	5.456	...	...	...	6	1.584	3.512
Liguria . . . . .	1	285	285	...	...	...	...	...	...
Lombardia . . . . .	8	903	2.243	2	606	2.664	9	742	1.740
Veneto . . . . .	1	79	395	...	...	...	2	77	328
Emilia . . . . .	1	109	109	...	...	...	...	...	...
Toscana . . . . .	...	...	...	...	...	...	3	554	1.538
Marche . . . . .	1	9	45	...	...	...	...	...	...
Umbria . . . . .	...	...	...	...	...	...	...	...	...
Lazio . . . . .	...	...	...	...	...	...	...	...	...
Abruzzi e Molise . . . . .	...	...	...	...	...	...	...	...	...
Campania . . . . .	4	1.325	8.610	...	...	...	1	175	350
Puglie . . . . .	2	54	180	...	...	...	3	324	4.162
Basilicata . . . . .	...	...	...	...	...	...	...	...	...
Calabria . . . . .	...	...	...	...	...	...	...	...	...
Sicilia . . . . .	1	8	120	...	...	...	...	...	...
Sardegna . . . . .	...	...	...	...	...	...	...	...	...
Venezia Giulia . . . . .	2	2.534	4.268	...	...	...	...	...	...
Venezia Tridentina . . . . .	...	...	...	...	...	...	...	...	...
REGNO . . . . .	35	8.636	21.716	2	606	2.664	24	3.456	11.630

REGIONI	Industrie per la produzione e distribuzione di forza, luce, acqua e calore			Industrie dei trasporti e delle comunicazioni			Commercio ed esercizi pubblici		
	Scio-peri	Scio-peranti	Scio-peranti-giorni	Scio-peri	Scio-peranti	Scio-peranti-giorni	Scio-peri	Scio-peranti	Scio-peranti-giorni
Piemonte . . . . .	...	...	...	...	...	...	...	...	...
Liguria . . . . .	...	...	...	...	...	...	...	...	...
Lombardia . . . . .	...	...	...	...	...	...	...	...	...
Veneto . . . . .	...	...	...	1	15	15	1	40	10
Emilia . . . . .	...	...	...	...	...	...	...	...	...
Toscana . . . . .	...	...	...	...	...	...	...	...	...
Marche . . . . .	...	...	...	...	...	...	...	...	...
Umbria . . . . .	...	...	...	...	...	...	...	...	...
Lazio . . . . .	...	...	...	1	40	120	...	...	...
Abruzzi e Molise . . . . .	...	...	...	...	...	...	...	...	...
Campania . . . . .	...	...	...	2	151	2.027	...	...	...
Puglie . . . . .	...	...	...	...	...	...	...	...	...
Basilicata . . . . .	...	...	...	...	...	...	...	...	...
Calabria . . . . .	...	...	...	1	10	15	...	...	...
Sicilia . . . . .	...	...	...	...	...	...	...	...	...
Sardegna . . . . .	...	...	...	...	...	...	...	...	...
Venezia Giulia . . . . .	...	...	...	...	...	...	...	...	...
Venezia Tridentina . . . . .	...	...	...	...	...	...	...	...	...
REGNO . . . . .	...	...	...	5	216	2.177	1	40	10

peri nelle varie classi di industrie.

Anno 1923

Industrie alimentari			Lavorazione delle pelli e altri prodotti animali			Fabbricazione di bottoni e minuterie in legno, osso e affini			Industrie poligrafiche e della carta		
Scio-peri	Scio-peranti	Scio-peranti-giorni	Scio-peri	Scio-peranti	Scio-peranti-giorni	Scio-peri	Scio-peranti	Scio-peranti-giorni	Scio-peri	Scio-peranti	Scio-peranti-giorni
2	180	138	...	...	...	...	...	...	...	...	...
4	690	1.087	1	70	105	1	9	9	1	78	2.262
1	24	24	...	...	...	...	...	...	...	...	...
1	540	5.940	...	...	...	...	...	...	1	120	840
3	631	4.142	1	180	180	...	...	...	3	227	1.344
2	232	296	...	...	...	...	...	...	...	...	...
13	2.297	11.627	2	250	285	1	9	9	5	425	4.446

Costruzioni edilizie, idrauliche, stradali e lavori di sterro			Industrie tessili			Industrie del vestiario e dell'arredamento domestico			Industrie chimiche		
Scio-peri	Scio-peranti	Scio-peranti-giorni	Scio-peri	Scio-peranti	Scio-peranti-giorni	Scio-peri	Scio-peranti	Scio-peranti-giorni	Scio-peri	Scio-peranti	Scio-peranti-giorni
5	513	1.425	11	5.842	28.997	...	...	...	...	...	...
4	290	1.045	33	8.574	37.508	1	69	207	1	8	8
1	21	11	2	484	6.002	...	...	...	1	86	172
1	10.500	63.000	1	59	295	...	...	...	...	...	...
3	136	741	1	461	1.383	...	...	...	...	...	...
1	28	84	6	12.308	37.231	...	...	...	1	8	16
3	100	141	...	...	...	...	...	...	...	...	...
1	190	190	...	...	...	...	...	...	2	560	1.060
19	11.778	66.637	59	29.351	114.091	1	69	207	5	662	1.256

Manifattura dei tabacchi			Servizi pubblici diversi			Scio-peri simultanei in diverse industrie			TOTALI		
Scio-peri	Scio-peranti	Scio-peranti-giorni	Scio-peri	Scio-peranti	Scio-peranti-giorni	Scio-peri	Scio-peranti	Scio-peranti-giorni	Scio-peri	Scio-peranti	Scio-peranti-giorni
...	...	...	...	...	...	...	...	...	34	10.976	38.123
...	...	...	...	...	...	...	...	...	2	330	815
...	...	...	...	...	...	...	...	...	68	12.360	49.459
...	...	...	1	51	153	...	...	...	16	1.765	5.271
...	...	...	...	...	...	...	...	...	4	260	346
...	...	...	...	...	...	...	...	...	10	4.773	12.345
...	...	...	...	...	...	...	...	...	6	644	4.323
...	...	...	...	...	...	...	...	...	1	461	1.383
...	...	...	...	...	...	...	...	...	4	11.200	69.900
...	...	...	...	...	...	...	...	...	3	136	741
2	650	650	...	...	...	...	...	...	22	15.668	54.111
...	...	...	...	...	...	...	...	...	8	1.036	5.603
...	...	...	...	...	...	...	...	...	4	110	156
...	...	...	...	...	...	...	...	...	12	2.460	46.090
...	...	...	...	...	...	...	...	...	3	1.200	3.470
...	...	...	...	...	...	...	...	...	2	2.534	4.268
...	...	...	...	...	...	...	...	...	1	190	190
2	650	650	1	51	153	...	...	...	200	66.103	295.929

TABELLA III.

**Riassunto generale geografico**

**Anno 1923.**

PROVINCIE	NUMERO		
	degli scioperi	degli scioperanti	degli scioperanti giorni
Alessandria . . . . .	4	635	1.262
Cuneo . . . . .	2	1.030	1.222
Novara . . . . .	6	797	597
Torino . . . . .	22	8.514	35.042
<b>PIEMONTE . . . . .</b>	<b>34</b>	<b>10.976</b>	<b>38.123</b>
Genova . . . . .	2	330	815
Porto Maurizio . . . . .	...	...	...
<b>LIGURIA . . . . .</b>	<b>2</b>	<b>330</b>	<b>815</b>
Bergamo . . . . .	14	1.555	5.465
Brescia . . . . .	4	430	836
Como . . . . .	8	1.229	5.914
Cremona . . . . .	2	308	308
Mantova . . . . .	...	...	...
Milano . . . . .	39	8.802	36.792
Pavia . . . . .	...	...	...
Sondrio . . . . .	1	36	144
<b>LOMBARDIA . . . . .</b>	<b>68</b>	<b>12.360</b>	<b>49.459</b>
Belluno . . . . .	...	...	...
Padova . . . . .	...	...	...
Rovigo . . . . .	1	48	96
Treviso . . . . .	6	916	1.858
Udine . . . . .	2	324	954
Venezia . . . . .	2	91	163
Verona . . . . .	1	29	232
Vicenza . . . . .	4	357	1.968
<b>VENETO . . . . .</b>	<b>16</b>	<b>1.765</b>	<b>5.271</b>
Bologna . . . . .	...	...	...
Ferrara . . . . .	1	16	16
Forlì . . . . .	...	...	...
Modena . . . . .	...	...	...
Parma . . . . .	1	49	49
Piacenza . . . . .	...	...	...
Ravenna . . . . .	1	86	172
Reggio Emilia . . . . .	1	109	109
<b>EMILIA . . . . .</b>	<b>4</b>	<b>260</b>	<b>346</b>
Arezzo . . . . .	...	...	...
Firenze . . . . .	1	213	436
Grosseto . . . . .	2	2.450	1.950
Livorno . . . . .	...	...	...
Lucca . . . . .	2	220	1.004
Massa e Carrara . . . . .	5	1.885	8.955
Pisa . . . . .	...	...	...
Siena . . . . .	...	...	...
<b>TOSCANA . . . . .</b>	<b>10</b>	<b>4.773</b>	<b>12.345</b>
Ancona . . . . .	...	...	...
Ascoli Piceno . . . . .	2	83	319
Macerata . . . . .	...	...	...
Pesaro e Urbino . . . . .	4	561	4.004
<b>MARCHE . . . . .</b>	<b>6</b>	<b>644</b>	<b>4.323</b>

TABELLA III.

*Segue: Riassunto generale geografico*

Anno 1923.

PROVINCIE	NUMERO		
	degli scioperi	degli scioperanti	degli scioperanti giorni
Perugia . . . . . UMBRIA . . . . .	1	461	1.383
Roma . . . . . LAZIO . . . . .	4	11.200	69.900
Aquila . . . . .	3	136	741
Campobasso . . . . .	...	...	...
Chieti . . . . .	...	...	...
Teramo . . . . .	...	...	...
ABRUZZI E MOLISE . . . . .	3	136	741
Avellino . . . . .	...	...	...
Benevento . . . . .	...	...	...
Caserta . . . . .	2	484	6.526
Napoli . . . . .	15	14.056	36.366
Salerno . . . . .	5	1.128	11.219
CAMPANIA . . . . .	22	15.668	54.111
Bari . . . . .	5	378	4.342
Foggia . . . . .	...	...	...
Lecce . . . . .	3	658	666
PUGLIE . . . . .	8	1.036	5.008
Potenza . . . . . BASILICATA . . . . .	...	...	...
Catanzaro . . . . .	4	110	156
Cosenza . . . . .	...	...	...
Reggio di Calabria . . . . .	...	...	...
CALABRIA . . . . .	4	110	156
Caltanissetta . . . . .	2	1.308	42.963
Catania . . . . .	6	735	1.846
Girgenti . . . . .	2	325	1.055
Messina . . . . .	...	...	...
Palermo . . . . .	...	...	...
Siracusa . . . . .	...	...	...
Trapani . . . . .	2	92	156
SICILIA . . . . .	12	2.460	46.020
Cagliari . . . . .	2	1.070	3.340
Sassari . . . . .	1	130	130
SARDEGNA . . . . .	3	1.200	3.470
Pola . . . . .	...	...	...
Trieste . . . . .	2	2.534	4.268
Zara . . . . .	...	...	...
VENEZIA GIULIA . . . . .	2	2.534	4.268
Trento . . . . . VENEZIA TRIDENTINA . . . . .	1	190	190
SCIOPERI NAZIONALI . . . . .	...	...	...
TOTALE GENERALE . . . . .	200	66.103	295.929

Riassunto generale per classi di industrie  
e distribuzione degli scioperanti secondo il sesso

	INDUSTRIE	Scioperi	Scioperanti			Scioperanti giorni
			uomini	donne	Totale	
I	CACCIA E PESCA					
a	Caccia . . . . .	...	...	...	...	...
b	Pesca . . . . .	1	130	...	130	130
II	INDUSTRIE ESTRATTIVE DEL SOTTOSUOLO					
a	Miniere di metalli . . . . .	4	3.404	116	3.520	5.290
b	» di altri minerali . . . . .	...	...	...	...	...
c	» di combustibili . . . . .	1	39	6	45	530
d	» di zolfo . . . . .	6	2.164	...	2.164	47.966
e	Cave di marmo, di pietre e di materiale edilizio	5	1.355	...	1.355	2.935
III	INDUSTRIE DEL LEGNO, DELLA PAGLIA E AFFINI					
a	Conservazione e prima lavorazione del legno . .	1	50	18	68	136
b	Fabbricazione di fusti in legno . . . . .	...	...	...	...	...
c	Lavorazione comune e artistica del legno . . .	6	176	6	182	1.311
d	Costruzioni navali in legno . . . . .	1	143	...	143	143
e	Lavorazione della paglia, dei vimini e affini. . .	...	...	...	...	...
f	Lavorazione del sughero . . . . .	...	...	...	...	...
IV	INDUSTRIE ALIMENTARI					
a	Molini e pastifici . . . . .	8	1.592	281	1.873	10.772
b	Panifici e pasticcerie . . . . .	2	211	...	211	222
c	Manipolazione e conservazione di prodotti vegetali	...	...	...	...	...
d	Frantoi e stabilimenti enotecnici . . . . .	...	...	...	...	...
e	Fabbricazione di cioccolata, confetture e canditi	3	69	144	213	633
f	Lavorazione del latte . . . . .	...	...	...	...	...
g	Macellazione e conservazione di animali . . .	...	...	...	...	...
V	INDUSTRIE DELLE PELLI E DELLE SPOGLIE ANIMALI					
a	Concia delle pelli . . . . .	1	180	...	180	180
b	Fabbricazione di calzature . . . . .	...	...	...	...	...
c	Lavorazione fina delle pelli . . . . .	1	46	24	70	105
VI	INDUSTRIE DEI BOTTONI E MINUTERIE IN LEGNO, OSO E AFFINI <sup>1)</sup>					
a	Fabbricazione di minuterie in legno, osso e affini.	...	...	...	...	...
b	Fabbricazione di bottoni . . . . .	1	9	...	9	9
VII	INDUSTRIE DELLA CARTA E POLIGRAFICHE					
a	Fabbricazione e lavorazione della carta . . . .	3	76	151	227	1.344
b	Industrie poligrafiche . . . . .	2	30	168	198	3.102

TABELLA IV.

Anno 1923.

*Segue: Riassunto generale per classi di industrie  
e distribuzione degli scioperanti secondo il sesso*

	INDUSTRIE	Scioperi	Scioperanti			Scioperanti giorni
			uomini	donne	Totale	
<b>VIII</b>	<b>INDUSTRIE METALLURGICHE, MECCANICHE E NAVALI</b>					
a	Metallurgia e siderurgia . . . . .	7	650	...	650	1.649
b	Costruzioni metalliche . . . . .	2	38	...	38	180
c	Costruzioni meccaniche . . . . .	23	4.636	493	5.129	15.334
d	Costruzioni navali . . . . .	3	2.802	17	2.819	4.553
<b>IX</b>	<b>MECCANICA DI PRECISIONE E LAVORAZIONE DEI METALLI PREZIOSI</b>					
a	Meccanica di precisione . . . . .	...	...	...	...	...
b	Lavorazione dei metalli preziosi . . . . .	1	25	...	25	50
c	Fabbricazione di lampadine elettriche . . . . .	1	57	524	581	2.614
<b>X</b>	<b>LAVORAZIONE DI PIETRE, ARGILLE E SABBIE . . . . .</b>					
a	Lavorazione di marmi e pietre . . . . .	3	349	...	349	1.128
b	Laterizi . . . . .	12	1.527	542	2.069	8.441
c	Calce, cementi e gesso . . . . .	4	306	5	311	474
d	Ceramiche e gres. Materiali refrattari e terre cotte . . . . .	...	...	...	...	...
e	Vetro . . . . .	5	508	219	727	1.587
<b>XI</b>	<b>Costruzioni edilizie, idrauliche e stradali</b>					
a	Costruzioni edilizie . . . . .	5	10.891	17	10.908	64.182
b	Costruzioni idrauliche e marittime . . . . .	1	36	...	36	144
c	Costruzioni stradali e lavori di sterro . . . . .	13	834	...	834	2.311
<b>XII</b>	<b>INDUSTRIE TESSILI</b>					
a	Seta . . . . .	16	331	4.227	4.558	10.754
b	Cotone . . . . .	28	5.224	15.656	20.880	72.567
c	Lana . . . . .	4	50	158	208	1.091
d	Canapa, iuta, lino ecc. . . . .	10	1.095	2.572	3.667	29.419
e	Tintoria e candeggio dei tessuti . . . . .	1	26	12	38	190
<b>XIII</b>	<b>IND. DEL VESTIARIO E DELL'ARRED. DOMESTICO</b>					
a	Industrie del vestiario . . . . .	1	...	69	69	207
b	Industrie dell'arredamento domestico . . . . .	...	...	...	...	...
<b>XIV</b>	<b>INDUSTRIE CHIMICHE</b>					
a	Industrie chimiche . . . . .	5	662	...	662	1.256
b	Fabbriche di liquori e birra . . . . .	...	...	...	...	...
c	Zuccherifici . . . . .	...	...	...	...	...
<b>XV</b>	<b>AZIENDE PER LA PRODUZIONE E DISTR. DI FORZA, LUCE ACQUA E CALORE</b>					
a	Aziende elettriche . . . . .	...	...	...	...	...
b	Aziende per la prod. e distr. del gas . . . . .	...	...	...	...	...
c	Aziende per la distrib. dell'acqua . . . . .	...	...	...	...	...

*Segue: Riassunto generale per classi di industrie  
e distribuzione degli scioperanti secondo il sesso*

	INDUSTRIE	Scioperi	Scioperanti			Scioperanti giorni
			uomini	donne	Totale	
<b>XVI</b>	<b>INDUSTRIE DEI TRASPORTI</b>					
	Trasp. su vie ordin., lavoro di carico e scarico e lavoro dei porti . . . . .	2	32	...	32	32
	Vetture pubbliche . . . . .	2	174	...	174	2.130
	Tramvie urbane e interurbane . . . . .	...	...	...	...	...
d	Trasporti ferroviari . . . . .	1	10	...	10	15
e	Trasporti per acqua . . . . .	...	...	...	...	...
f	Servizi di corrispondenza . . . . .	...	...	...	...	...
<b>XVII</b>	<b>COMMERCIO ED ESERCIZI PUBBLICI</b>					
a	Commercio . . . . .	1	40	...	40	10
b	Esercizi pubblici . . . . .	...	...	...	...	...
c	Divertimenti e spettacoli pubblici. . . . .	...	...	...	...	...
d	Acconciatura della persona . . . . .	...	...	...	...	...
<b>XVIII</b>	<b>MANIFATTURA DEI TABACCHI . . . . .</b>	<b>2</b>	<b>650</b>	<b>...</b>	<b>650</b>	<b>650</b>
<b>XIX</b>	<b>SERVIZI PUBBLICI DIVERSI</b>					
a	Nettezza e sicurezza urbana . . . . .	1	51	...	51	153
b	Igiene e sanità . . . . .	...	...	...	...	...
c	Servizi vari dipendenti da enti autarchici . . . . .	...	...	...	...	...
<b>XX</b>	<b>SCIOPERI SIMULTANEI IN DIVERSE INDUSTRIE. . . . .</b>	<b>...</b>	<b>...</b>	<b>...</b>	<b>...</b>	<b>...</b>
	<b>Totale . . . . .</b>	<b>200</b>	<b>40.678</b>	<b>25.425</b>	<b>66.103</b>	<b>295.929</b>

TABELLA V.

Cifre percentuali

Anno 1923.

A) Distribuzione secondo i mesi.

MESI	Scioperi	Scioperanti	Scioperanti giorni
Gennaio . . . . .	7,50	4,08	8,03
Febbraio . . . . .	6,50	13,10	3,94
Marzo . . . . .	10,50	23,07	18,53
Aprile . . . . .	17,50	10,39	17,05
Maggio . . . . .	7,00	4,89	6,37
Giugno . . . . .	9,00	7,14	6,22
Luglio . . . . .	10,00	21,97	25,20
Agosto . . . . .	6,00	3,58	2,07
Settembre . . . . .	5,00	1,96	1,28
Ottobre . . . . .	9,00	3,04	4,98
Novembre . . . . .	6,00	3,56	2,73
Dicembre . . . . .	6,00	3,22	3,60
<b>Totale . . . . .</b>	<b>100 —</b>	<b>100 —</b>	<b>100 —</b>

Distribuzione regionale.

REGIONI	Scioperi	Scioperanti	Scioperanti giorni
Piemonte . . . . .	17,00	16,60	12,88
Liguria . . . . .	1,00	0,49	0,27
Lombardia . . . . .	34,00	19,70	16,71
Veneto . . . . .	8,00	2,67	1,79
Emilia . . . . .	2,00	0,39	0,12
Toscana . . . . .	5,00	7,22	4,18
Marche . . . . .	3,00	0,97	1,46
Umbria . . . . .	0,50	0,63	0,51
Lazio . . . . .	2,00	15,43	23,29
Abruzzi . . . . .	1,50	0,18	0,24
Campania . . . . .	11,00	23,70	18,29
Puglie . . . . .	4,00	1,57	1,66
Basilicata . . . . .	...	...	...
Calabria . . . . .	2,00	0,13	0,05
Sicilia . . . . .	6,00	3,72	15,89
Sardegna . . . . .	1,50	1,85	1,17
Venezia Giulia . . . . .	1,00	4,37	1,37
Venezia Tridentina . . . . .	0,50	0,38	0,12
<b>Totale . . . . .</b>	<b>100 —</b>	<b>100 —</b>	<b>100 —</b>

C) Distribuzione secondo le classi di industrie.

INDUSTRIE	Scioperi	Scioperanti	Scioperanti giorni
Caccia e pesca . . . . .	0,50	0,06	0,04
Industrie estrattive del sottosuolo . . . . .	8,00	10,72	19,16
Lavorazione del legno, della paglia e affini . . . . .	4,00	0,26	0,53
Industrie alimentari . . . . .	6,50	3,48	3,93
Lavorazione delle pelli . . . . .	0,50	0,19	0,09
Fabbricazione di bottoni e minuterie in legno, osso e affini . . . . .	0,50	0,01	0,00
Industrie poligrafiche e della carta . . . . .	3,00	0,64	1,51
Industrie siderurgiche, metallurgiche, meccaniche e navali . . . . .	17,50	13,08	7,34
Meccanica di precisione e lavorazione dei metalli preziosi . . . . .	1,00	0,91	0,90
Lavorazione di pietre, argille e sabbie . . . . .	12,00	5,23	3,94
Costruzioni edilizie, idrauliche, stradali e lavori di sterro . . . . .	9,50	17,81	22,55
Industrie tessili . . . . .	29,50	44,70	38,53
Industrie del vestiario e dell'arredamento domestico . . . . .	0,50	0,06	0,06
Industrie chimiche . . . . .	2,50	2,18	0,42
Industrie per la produzione e distribuzione di forza, luce, acqua e calore . . . . .	...	...	...
Industrie dei trasporti e delle comunicazioni . . . . .	2,50	0,32	0,74
Commercio ed esercizi pubblici . . . . .	0,50	0,02	0,00
Manifattura dei tabacchi . . . . .	1,00	0,09	0,21
Servizi pubblici diversi . . . . .	0,50	0,04	0,05
Scioperi simultanei in diverse industrie . . . . .	...	...	...
<b>Totale . . . . .</b>	<b>100 —</b>	<b>100 —</b>	<b>100 —</b>



TABELLA VI.

Durata degli scioperi secondo classi di industrie.

Anno 1923.

INDUSTRIE	DURATA DEGLI SCIOPERI IN GIORNI																				Totale	
	fino 1		> 1-5		6-10		11-20		21-30		31-50		51-75		76-100		101 e oltre		?			
	Scioperi	Scioperanti	Scioperi	Scioperanti	Scioperi	Scioperanti	Scioperi	Scioperanti	Scioperi	Scioperanti	Scioperi	Scioperanti	Scioperi	Scioperanti	Scioperi	Scioperanti	Scioperi	Scioperanti	Scioperi	Scioperanti	Scioperi	Scioperanti
Caccia e pesca . . . . .	1	130	...	...	...	...	...	...	...	...	...	...	...	...	...	...	...	...	...	...	1	130
Industrie estrattive del sottosuolo . . . . .	3	2.490	8	2.685	1	481	2	120	1	831	1	477	...	...	...	...	...	...	...	...	16	7.084
Lavorazione del legno, della paglia e affini . . . . .	3	208	1	68	2	93	1	6	1	18	...	...	...	...	...	...	...	...	...	...	8	393
Industrie alimentari . . . . .	7	1.149	3	75	1	500	2	573	...	...	...	...	...	...	...	...	...	...	...	...	13	2.297
Lavorazione delle pelli ed altri prodotti animali . . . . .	1	180	1	70	...	...	...	...	...	...	...	...	...	...	...	...	...	...	...	...	2	250
Fabbricazione bottoni e minuterie in legno, osso e affini . . . . .	1	9	...	...	...	...	...	...	...	...	...	...	...	...	...	...	...	...	...	...	1	9
Industrie della carta e poligrafiche . . . . .	...	...	1	56	3	291	...	...	1	78	...	...	...	...	...	...	...	...	...	...	5	425
Industrie siderurgiche, metallurgiche, meccaniche e navali . . . . .	17	3.932	14	4.271	1	75	2	98	1	265	...	...	...	...	...	...	...	...	...	...	35	8.636
Meccanica di precisione e lavorazione di metalli preziosi . . . . .	...	...	2	606	...	...	...	...	...	...	...	...	...	...	...	...	...	...	...	...	2	606
Lavorazione delle pietre, argille e sabbie . . . . .	3	211	18	2.905	2	115	1	225	...	...	...	...	...	...	...	...	...	...	...	...	24	3.456
Costruzioni edilizie, idrauliche, stradali e lavori di sterro . . . . .	6	341	10	862	2	10.550	1	25	...	...	...	...	...	...	...	...	...	...	...	...	19	11.778
Industrie tessili . . . . .	14	6.320	27	16.487	11	4.323	6	2.098	1	123	...	...	...	...	...	...	...	...	...	...	59	29.351
Industrie del vestiario e dell'arredamento domestico . . . . .	...	...	1	69	...	...	...	...	...	...	...	...	...	...	...	...	...	...	...	...	1	69
Industrie chimiche . . . . .	2	68	3	594	...	...	...	...	...	...	...	...	...	...	...	...	...	...	...	...	5	662
Produzione e distribuzione di forza, luce, acqua e calore . . . . .	...	...	...	...	...	...	...	...	...	...	...	...	...	...	...	...	...	...	...	...	...	...
Industrie dei trasporti e delle comunicazioni . . . . .	2	32	2	50	...	...	1	134	...	...	...	...	...	...	...	...	...	...	...	...	5	216
Commercio ed esercizi pubblici . . . . .	1	40	...	...	...	...	...	...	...	...	...	...	...	...	...	...	...	...	...	...	1	40
Manifattura dei tabacchi . . . . .	2	650	...	...	...	...	...	...	...	...	...	...	...	...	...	...	...	...	...	...	2	650
Servizi pubblici diversi . . . . .	...	...	1	51	...	...	...	...	...	...	...	...	...	...	...	...	...	...	...	...	1	51
Scioperi simultanei in diverse industrie . . . . .	...	...	...	...	...	...	...	...	...	...	...	...	...	...	...	...	...	...	...	...	...	...
<b>TOTALE . . . . .</b>	<b>68</b>	<b>15.760</b>	<b>92</b>	<b>29.849</b>	<b>28</b>	<b>16.428</b>	<b>16</b>	<b>3.274</b>	<b>5</b>	<b>1.315</b>	<b>1</b>	<b>477</b>	...	...	...	...	...	...	...	...	<b>200</b>	<b>66.108</b>
<i>Percentuali . . . . .</i>	<i>{ 21,60</i>	<i>23,85</i>	<i>46,00</i>	<i>43,04</i>	<i>11,60</i>	<i>24,85</i>	<i>8,00</i>	<i>4,90</i>	<i>2,60</i>	<i>1,38</i>	<i>0,60</i>	<i>0,72</i>	...	...	...	...	...	...	...	...	<i>100 —</i>	<i>100 —</i>

TABELLA VII

Esito degli scioperi secondo

INDUSTRIE	ESITO								
	Completamente favorevole			Prevalentemente favorevole			A metà favorevole		
	Scioperanti	Scioperanti	Scioperanti giorni	Scioperanti	Scioperanti	Scioperanti giorni	Scioperanti	Scioperanti	Scioperanti giorni
Caccia e pesca . . . . .	...	...	...	...	...	...	1	130	130
Industrie estrattive del sottosuolo . . . . .	1	1.000	2.000	2	90	120	...	...	...
Lavorazione del legno, della paglia e affini . . . . .	...	...	...	2	108	1.120	1	68	136
Industrie alimentari . . . . .	...	...	...	7	659	1.025	2	740	6.140
Lavorazione delle pelli ed altri prodotti animali . . . . .	...	...	...	...	...	...	2	250	285
Fabbricazione bottoni e minuterie in legno, osso e affini . . . . .	...	...	...	...	...	...	...	...	...
Industrie della carta e poligrafiche . . . . .	2	170	1.290	...	...	...	...	...	...
Industrie siderurgiche, metallurgiche, meccaniche e navali . . . . .	7	1.324	1.689	5	1.127	1.179	6	977	757
Meccanica di precisione e lavorazione di metalli preziosi . . . . .	...	...	...	1	25	50	...	...	...
Lavorazione delle pietre, argille e sabbie . . . . .	4	441	1.050	6	1.675	7.135	4	285	1.264
Costruzioni edilizie, idrauliche, stradali e lavori di sterro . . . . .	5	427	1.539	3	256	678	2	190	420
Industrie tessili . . . . .	2	332	600	7	1.179	5.809	10	1.831	4.487
Industrie del vestiario e dell'arredamento domestico . . . . .	...	...	...	...	...	...	...	...	...
Industrie chimiche . . . . .	...	...	...	...	...	...	3	594	1.188
Produzione e distribuzione di forza, luce, acqua e calore . . . . .	...	...	...	...	...	...	...	...	...
Industrie dei trasporti e delle comunicazioni . . . . .	1	134	2.010	...	...	...	1	40	120
Commercio ed esercizi pubblici . . . . .	1	40	10	...	...	...	...	...	...
Manifattura dei tabacchi . . . . .	...	...	...	1	200	200	1	450	450
Servizi pubblici diversi . . . . .	...	...	...	...	...	...	...	...	...
Scioperi simultanei in diverse industrie . . . . .	...	...	...	...	...	...	...	...	...
<b>TOTALE . . . . .</b>	<b>28</b>	<b>3.868</b>	<b>10.188</b>	<b>34</b>	<b>5.819</b>	<b>17.316</b>	<b>38</b>	<b>5.555</b>	<b>15.357</b>
<i>Percentuali . . . . .</i>	<i>11,50</i>	<i>5,85</i>	<i>3,44</i>	<i>17,00</i>	<i>8,05</i>	<i>5,85</i>	<i>10,50</i>	<i>8,41</i>	<i>5,19</i>

le classi di industrie.

Anno 1923.

Scioperanti	Scioperanti	Scioperanti giorni	Sfavorevole			?			Totale		
			Scioperanti	Scioperanti	Scioperanti giorni	Scioperanti	Scioperanti	Scioperanti giorni	Scioperanti	Scioperanti	Scioperanti giorni
...	...	...	...	...	...	...	...	...	1	130	130
3	2.695	2.685	9	3.254	51.336	1	45	530	16	7.084	56.721
2	22	118	3	195	216	...	...	...	8	393	1.590
3	778	4.342	1	120	120	...	...	...	13	2.297	11.627
...	...	...	...	...	...	...	...	...	2	250	285
1	9	9	...	...	...	...	...	...	1	9	9
1	78	2.262	2	177	894	...	...	...	5	425	4.446
6	3.180	7.677	11	2.028	10.414	...	...	...	35	8.636	21.716
...	...	...	1	581	2.614	...	...	...	2	606	2.684
2	211	445	8	844	1.736	...	...	...	24	3.456	11.630
1	10.500	63.000	8	405	1.000	...	...	...	19	11.778	66.637
12	5.876	38.903	27	19.783	58.642	1	350	5.600	59	29.351	114.021
1	69	207	...	...	...	...	...	...	1	69	207
...	...	...	2	68	68	...	...	...	5	662	1.256
...	...	...	...	...	...	...	...	...	...	...	...
...	...	...	3	42	47	...	...	...	5	216	2.177
...	...	...	...	...	...	...	...	...	1	40	10
...	...	...	...	...	...	...	...	...	2	650	650
...	...	...	1	51	153	...	...	...	1	51	153
...	...	...	...	...	...	...	...	...	...	...	...
<b>32</b>	<b>28.418</b>	<b>119.648</b>	<b>76</b>	<b>27.548</b>	<b>127.290</b>	<b>2</b>	<b>395</b>	<b>6.130</b>	<b>200</b>	<b>66.103</b>	<b>295.929</b>
<i>16,00</i>	<i>36,43</i>	<i>40,43</i>	<i>38,00</i>	<i>41,68</i>	<i>43,01</i>	<i>1,00</i>	<i>0,58</i>	<i>2,08</i>	<i>100 -</i>	<i>100 -</i>	<i>100 -</i>

DURATA	ESITO																		TOTALE		
	Completamente favorevole			Prevalentemente favorevole			A metà favorevole			Minimamente favorevole			Sfavorevole			?			Scioperi	Scioperanti	Scioperanti giorni
	Scioperi	Scioperanti	Scioperanti giorni	Scioperi	Scioperanti	Scioperanti giorni	Scioperi	Scioperanti	Scioperanti giorni	Scioperi	Scioperanti	Scioperanti giorni	Scioperi	Scioperanti	Scioperanti giorni	Scioperi	Scioperanti	Scioperanti giorni			
Fino a 1 giorno . . .	8	1.480	787	12	2.043	1.405	11	2.245	1.623	9	3.252	2.772	23	6.740	3.754	...	...	...	63	15.760	10.341
> di 1 a 5 giorni	10	1.949	4.766	15	2.609	6.103	16	2.278	4.626	13	5.378	15.956	38	16.635	49.982	...	...	...	92	28.849	81.433
da 6 a 10 .	3	220	1.690	3	268	1.788	4	484	3.048	5	13.960	89.078	8	1.496	9.880	...	...	...	23	16.428	105.484
> 11 a 20 .	2	219	2.945	2	258	4.545	2	548	6.060	4	750	9.580	4	1.104	14.088	2	395	6.130	16	3.274	43.346
> 21 a 30 .	...	...	...	2	141	3.475	...	...	...	1	78	2.262	2	1.096	25.738	...	...	...	5	1.315	31.475
> 31 a 50 .	...	...	...	...	...	...	...	...	...	...	...	...	1	477	23.850	...	...	...	1	477	23.850
> 51 a 75 .	...	...	...	...	...	...	...	...	...	...	...	...	...	...	...	...	...	...	...	...	...
> 76 a 100 .	...	...	...	...	...	...	...	...	...	...	...	...	...	...	...	...	...	...	...	...	...
?	...	...	...	...	...	...	...	...	...	...	...	...	...	...	...	...	...	...	...	...	...
Totale . . . .	23	3.868	10.188	34	5.819	17.316	33	5.555	15.857	32	28.418	119.648	76	27.548	127.290	2	395	6.130	200	66.108	295.989

TABELLA IX.

Cause ed esiti.

Anno 1923.

D O M A N D E	Esito	Scioperi	Scioperanti	Scioperanti-giorni
Salario . . . . .	* C	11	3.007	5.108
	P	21	3.826	9.901
	T	24	3.224	5.325
	M	20	15.768	95.030
	S	41	15.719	94.333
	†	1	45	530
TOTALE . . . .		118	40.589	210.227
Orario . . . . .	T	1	147	37
	S	2	211	315
	TOTALE . . . .		3	358
Disciplina . . . . .	C	1	85	935
	P	1	40	240
	M	3	1.800	8.380
	S	10	2.594	11.782
TOTALE . . . .		15	4.519	21.337
Monopolio del lavoro . . . . .	C	5	1.274	1.194
	P	7	1.001	1.714
	T	3	1.245	2.591
	M	6	4.939	11.662
	S	12	6.167	7.287
	†	1	350	5.600
TOTALE . . . . .		34	14.976	30.048

\* C = complemente favorevole; P = prevalentemente favorevole; T = a metà favorevole; M = minimamente favorevole; S = sfavorevole; † = sconosciuto.

TABELLA IX.

*Segue: Cause ed esiti.*

Anno 1923.

D O M A N D E	Esito	Scioperi	Scioperanti	Scioperanti-giorni
Sforzo e pericolo . . . . .	C	3	218	41
Regolamento . . . . .	S	1	50	75
Salario e orario . . . . .	C	2	150	900
	P	3	203	1.337
	T	1	8	16
	M	1	500	4.000
	S	4	735	7.010
TOTALE . . . .		11	1.596	13.313
Salario e disciplina . . . . .	C	1	134	2.010
	T	1	182	1.092
	S	1	41	82
TOTALE . . . .		3	357	3.184
Salario e monopolio del lavoro . . . . .	P	2	249	4.074
	T	3	749	6.296
	M	1	165	330
TOTALE . . . .		6	1.163	10.700
Salario e sforzo e pericolo . . . . .	S	2	112	458

TABELLA IX.

*Segue: Cause ed esiti*

Anno 1923.

D O M A N D E	Esito	Scioperi	Scioperanti	Scioperanti-giorni
Salario, orario e disciplina . . . . .	S	1	691	1.727
Salario, disciplina, monopolio del lavoro . . . . .	M	1	246	246
Orario, regolamento, disciplina. . . . .	S	1	747	373
Disciplina e monopolio del lavoro . . . . .	S	1	481	3.848

TABELLA X.

Direzioni ed Esito

Anno 1923

DIREZIONE	ESITO																							
	Completamente favorevole			Prevalentemente favorevole			A metà favorevole			Minimamente favorevole			Sfavorevole			?			Totale			Percentuali		
	Scioperi	Scioperanti	Scioperanti giorni	Scioperi	Scioperanti	Scioperanti giorni	Scioperi	Scioperanti	Scioperanti giorni	Scioperi	Scioperanti	Scioperanti giorni	Scioperi	Scioperanti	Scioperanti giorni	Scioperi	Scioperanti	Scioperanti giorni	Scioperi	Scioperanti	Scioperanti giorni	Scioperi	Scioperanti	Scioperanti giorni
Leghe e Camere del Lavoro . . . . .	1	166	498	3	305	1.558	1	40	120	2	10.640	63.840	5	1.037	19.374	...	...	...	12	12.188	85.390	6,00	18,43	28,85
Federazioni di mestiere aderenti alla Confederazione generale del Lavoro . . . . .	...	...	...	...	...	...	1	736	368	2	110	2.358	2	185	619	...	...	...	5	1.031	3.345	2,60	1,55	1,13
Camere del Lavoro e Federazioni di mestiere . . . . .	...	...	...	...	...	...	1	540	5.940	...	...	...	...	...	...	...	...	...	1	540	5.940	0,50	0,81	2,01
Organizzazioni cattoliche . . . . .	...	...	...	2	156	1.228	4	1.168	3.623	4	774	6.829	6	2.911	10.207	...	...	...	16	5.009	21.887	3,00	7,58	7,40
Organizzazioni socialiste e cattoliche . . . . .	...	...	...	...	...	...	...	...	...	1	661	3.966	...	...	...	...	...	...	1	661	3.996	0,50	0,99	1,35
Organizzazioni fasciste . . . . .	9	1.884	6.445	10	2.160	10.431	8	618	1.873	9	7.000	18.269	7	5.428	5.214	1	350	5.600	44	17.440	47.832	22,00	26,38	16,17
Organizzazioni varie . . . . .	...	...	...	...	...	...	3	708	1.320	...	...	...	1	477	23.850	...	...	...	4	1.185	25.170	2,00	1,79	8,50
<b>Totale . . . . .</b>	<b>10</b>	<b>2.050</b>	<b>6.943</b>	<b>15</b>	<b>2.621</b>	<b>13.217</b>	<b>18</b>	<b>3.810</b>	<b>13.244</b>	<b>18</b>	<b>19.185</b>	<b>95.262</b>	<b>21</b>	<b>10.038</b>	<b>59.264</b>	<b>1</b>	<b>350</b>	<b>5.600</b>	<b>83</b>	<b>38.054</b>	<b>193.530</b>	<b>41,50</b>	<b>57,66</b>	<b>65,41</b>
Nessuna organizzazione . . . . .	13	1.818	3.245	19	2.698	4.099	15	1.745	2.113	14	4.233	24.386	55	17.510	68.026	1	45	530	117	28.049	102.399	53,50	42,44	34,59
<b>Totale generale . . . . .</b>	<b>23</b>	<b>3.868</b>	<b>10.188</b>	<b>34</b>	<b>5.319</b>	<b>17.316</b>	<b>33</b>	<b>5.555</b>	<b>15.357</b>	<b>32</b>	<b>23.418</b>	<b>119.648</b>	<b>76</b>	<b>27.548</b>	<b>127.290</b>	<b>2</b>	<b>395</b>	<b>6.130</b>	<b>200</b>	<b>66.103</b>	<b>295.929</b>	<b>100</b>	<b>100</b>	<b>100</b>

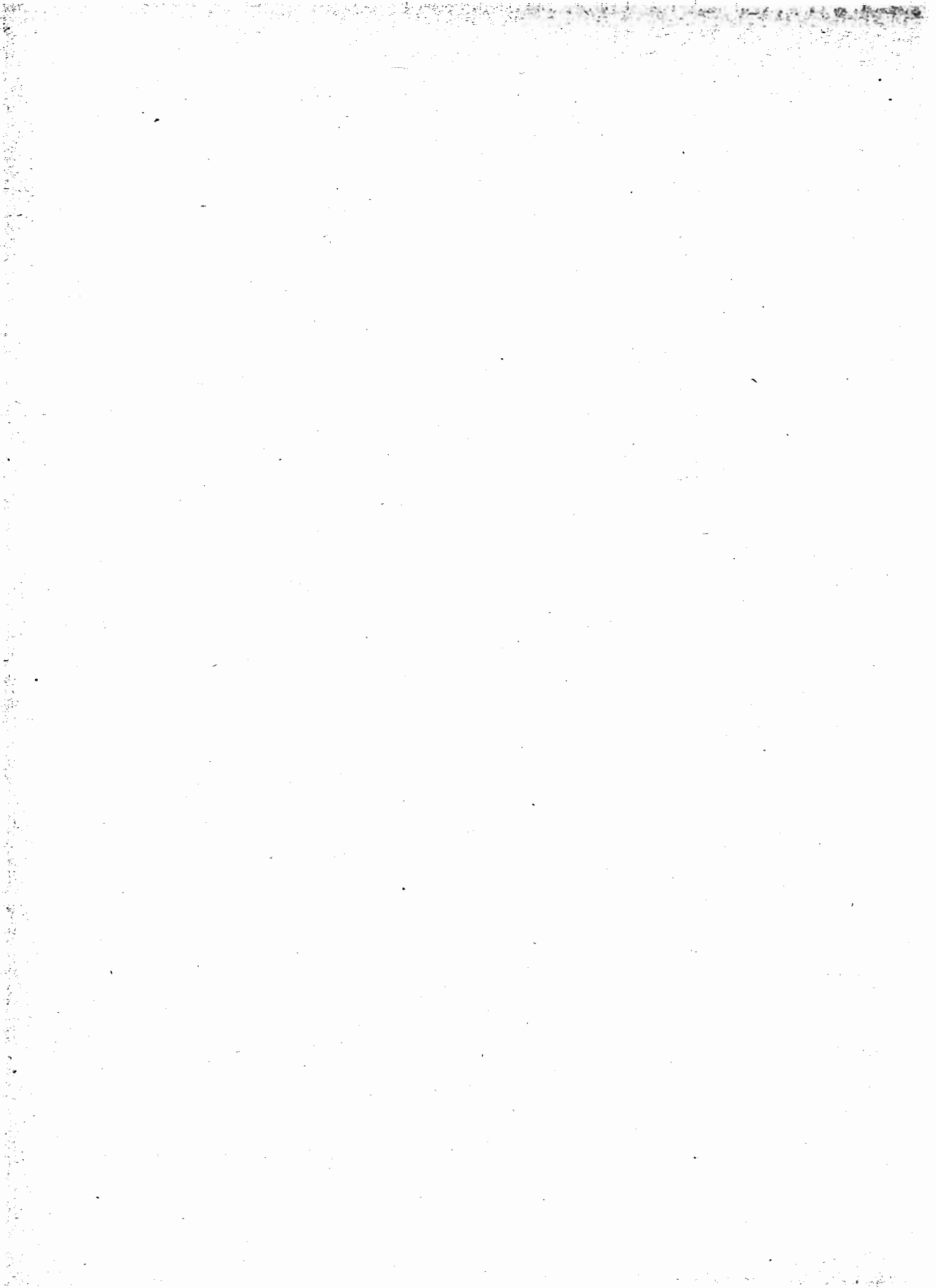



PARTE II

---

**LE SERRATE NELLE INDUSTRIE NEL DECENNIO 1914-1923**

---

**Serrate nelle industrie**  
*Dati riassuntivi per il decennio 1914-1923.*

A N N I	N u m e r o		
	delle serrate	degli operai serrati	delle giornate di lavoro perdute
1914 . . . . .	12	9.367	35.670
1915 . . . . .	2	56	135
1916 . . . . .	3	424	3.463
1917 . . . . .	2	180	840
1918 . . . . .	3	740	3.960
1919 . . . . .	8	4.822	110.319
1920 . . . . .	16	18.113	211.332
1921 . . . . .	66	60.279	782.339
1922 . . . . .	37	18.829	378.207
1923 . . . . .	14	7.145	151.508

TABELLA I.

Serrate nelle industrie.

Anno 1914.

A) Distribuzione per classi di industrie.

INDUSTRIE	Numero		
	delle serrate	degli operai serrati	delle giornate di lavoro perdute
Caccia e pesca . . . . .	...	...	...
Industrie estrattive del sotto suolo . . . . .	1	85	6.120
Lavorazione del legno, della paglia e affini . . . . .	...	...	...
Industrie alimentari . . . . .	...	...	...
Lavorazione delle pelli . . . . .	...	...	...
Fabbricazione di bottoni e minuterie in legno, osso e affini . . . . .	...	...	...
Industrie poligrafiche e della carta . . . . .	2	650	6.824
Industrie siderurgiche, metallurgiche, meccaniche e navali . . . . .	1	60	180
Meccanica di precisione e lavorazione dei metalli preziosi . . . . .	...	...	...
Lavorazione di pietre, argille e sabbie . . . . .	...	...	...
Costruzioni edilizie, idrauliche, stradali e lavori di sterro . . . . .	...	...	...
Industrie tessili . . . . .	4	3.933	16.731
Industrie del vestiario e dell'arredamento domestico . . . . .	...	...	...
Industrie chimiche . . . . .	...	...	...
Industrie per la produzione e distribuzione di forza, luce, acqua e calore . . . . .	...	...	...
Industrie dei trasporti e delle comunicazioni . . . . .	3	4.569	5.325
Commercio ed esercizi pubblici . . . . .	...	...	...
Manifattura dei tabacchi . . . . .	1	70	490
Servizi pubblici diversi . . . . .	...	...	...
Serrate simultanee in diverse industrie . . . . .	...	...	...
<b>Totale . . . . .</b>	<b>12</b>	<b>9.367</b>	<b>35.670</b>

C) Distribuzione per mesi.

M E S I	Numero		
	delle serrate	degli operai serrati	delle giornate di lavoro perdute
Gennaio . . . . .	2	3.675	14.350
Febbraio . . . . .	1	776	4.656
Marzo . . . . .	1	3.700	?
Aprile . . . . .	...	...	...
Maggio . . . . .	1	85	6.120
Giugno . . . . .	...	...	...
Luglio . . . . .	...	...	...
Agosto . . . . .	1	93	669
Settembre . . . . .	4	493	4.661
Ottobre . . . . .	1	475	4.724
Novembre . . . . .	1	70	490
Dicembre . . . . .	...	...	...
<b>Totale . . . . .</b>	<b>12</b>	<b>9.367</b>	<b>35.670</b>

B) Distribuzione geografica.

REGIONI	Numero		
	delle serrate	degli operai serrati	delle giornate di lavoro perdute
Piemonte . . . . .	2	3.690	15.670
Liguria . . . . .	3	4.661	6.756
Lombardia . . . . .	3	718	5.785
Veneto . . . . .	...	...	...
Emilia . . . . .	2	130	670
Toscana . . . . .	1	85	6.120
Marche . . . . .	...	...	...
Umbria . . . . .	...	...	...
Lazio . . . . .	1	93	669
Abruzzi . . . . .	...	...	...
Campania . . . . .	...	...	...
Puglie . . . . .	...	...	...
Basilicata . . . . .	...	...	...
Calabria . . . . .	...	...	...
Sicilia . . . . .	...	...	...
Sardegna . . . . .	...	...	...
<b>Totale . . . . .</b>	<b>12</b>	<b>9.367</b>	<b>35.670</b>

D) Esito per gli industriali.

E S I T O	Numero		
	delle serrate	degli operai serrati	delle giornate di lavoro perdute
Completamente favorevole . . . . .	4	3.745	13.725
Prevalentemente favorevole . . . . .	...	...	...
A metà favorevole . . . . .	3	750	14.264
Minimamente favorevole . . . . .	...	...	...
Sfavorevole . . . . .	2	268	2.769
? . . . . .	3	4.604	4.912
<b>Totale . . . . .</b>	<b>12</b>	<b>9.367</b>	<b>35.670</b>

E) Durata.

DURATA IN GIORNI	Numero		
	delle serrate	degli operai serrati	delle giornate di lavoro perdute
Fino a 1 giorno . . . . .	...	...	...
> 1 a 5 . . . . .	3	3.638	12.686
da 6 a 10 . . . . .	4	1.054	6.620
» 11 a 20 . . . . .	3	840	10.244
» 21 a 30 . . . . .	...	...	...
» 31 a 50 . . . . .	...	...	...
» 51 a 75 . . . . .	1	85	6.120
» 76 a 100 . . . . .	...	...	...
» 101 e oltre . . . . .	1	3.700	?
<b>Totale . . . . .</b>	<b>12</b>	<b>9.367</b>	<b>35.670</b>

A) Distribuzione per classi di industrie.

INDUSTRIE	Numero		
	delle serrate	degli operai serrati	delle giornate di lavoro perdute
Caccia e pesca . . . . .	...	...	...
Industrie estrattive del sottosuolo . . . . .	...	...	...
Lavorazione del legno, della paglia e affini . . . . .	...	...	...
Industrie alimentari . . . . .	1	23	69
Lavorazione delle pelli . . . . .	...	...	...
Fabbricazione di bottoni e minuterie in legno, osso e affini . . . . .	...	...	...
Industrie poligrafiche e della carta . . . . .	1	33	66
Industrie siderurgiche, metallurgiche, meccaniche e navali . . . . .	...	...	...
Meccanica di precisione e lavorazione dei metalli preziosi . . . . .	...	...	...
Lavorazione di pietre, argille e sabbie . . . . .	...	...	...
Costruzioni edilizie, idrauliche, stradali e lavori di sterro . . . . .	...	...	...
Industrie tessili . . . . .	...	...	...
Industrie del vestiario e dell'arredamento domestico . . . . .	...	...	...
Industrie chimiche . . . . .	...	...	...
Industrie per la produzione e distribuzione di forza, luce, acqua e calore . . . . .	...	...	...
Industrie dei trasporti e delle comunicazioni . . . . .	...	...	...
Commercio ed esercizio pubblici . . . . .	...	...	...
Manifattura dei tabacchi . . . . .	...	...	...
Servizi pubblici diversi . . . . .	...	...	...
Serrate simultanee in diverse industrie . . . . .	...	...	...
<b>Totale . . . . .</b>	<b>2</b>	<b>56</b>	<b>135</b>

C) Distribuzione per mesi.

M E S I	Numero		
	delle serrate	degli operai serrati	delle giornate di lavoro perdute
Gennaio . . . . .	...	...	...
Febbraio . . . . .	...	...	...
Marzo . . . . .	...	...	...
Aprile . . . . .	...	...	...
Maggio . . . . .	...	...	...
Giugno . . . . .	...	...	...
Luglio . . . . .	1	23	69
Agosto . . . . .	...	...	...
Settembre . . . . .	...	...	...
Ottobre . . . . .	1	33	66
Novembre . . . . .	...	...	...
Dicembre . . . . .	...	...	...
<b>Totale . . . . .</b>	<b>2</b>	<b>56</b>	<b>135</b>

B) Distribuzione geografica.

R E G I O N I	Numero		
	delle serrate	degli operai serrati	delle giornate di lavoro perdute
Piemonte . . . . .	...	...	...
Liguria . . . . .	...	...	...
Lombardia . . . . .	1	33	66
Veneto . . . . .	...	...	...
Emilia . . . . .	...	...	...
Toscana . . . . .	...	...	...
Marche . . . . .	...	...	...
Umbria . . . . .	...	...	...
Lazio . . . . .	1	23	69
Abruzzi . . . . .	...	...	...
Campania . . . . .	...	...	...
Puglie . . . . .	...	...	...
Basilicata . . . . .	...	...	...
Calabria . . . . .	...	...	...
Sicilia . . . . .	...	...	...
Sardegna . . . . .	...	...	...
<b>Totale . . . . .</b>	<b>2</b>	<b>56</b>	<b>135</b>

D) Esito per gli industriali.

E S I T O	Numero		
	delle serrate	degli operai serrati	delle giornate di lavoro perdute
Completamente favorevole . . . . .	1	33	66
Prevalentemente favorevole . . . . .	...	...	...
A metà favorevole . . . . .	...	...	...
Minimamente favorevole . . . . .	...	...	...
Sfavorevole . . . . .	1	23	69
<b>Totale . . . . .</b>	<b>2</b>	<b>56</b>	<b>135</b>

E) Durata.

DURATA IN GIORNI	Numero		
	delle serrate	degli operai serrati	delle giornate di lavoro perdute
Fino a 1 giorno . . . . .	...	...	...
> 1 a 5 . . . . .	2	56	135
da 6 a 10 . . . . .	...	...	...
» 11 a 20 . . . . .	...	...	...
» 21 a 30 . . . . .	...	...	...
» 31 a 50 . . . . .	...	...	...
» 51 a 75 . . . . .	...	...	...
» 76 a 100 . . . . .	...	...	...
<b>Totale . . . . .</b>	<b>2</b>	<b>56</b>	<b>135</b>

A) Distribuzione per classi di industrie.

INDUSTRIE	Numero		
	delle serrate	degli operai serrati	delle giornate di lavoro perdute
Caccia e pesca . . . . .	...	...	...
Industrie estrattive del sottosuolo . . . . .	...	...	...
Lavorazione del legno, della paglia e affini . . . . .	1	99	1.188
Industrie alimentari . . . . .	...	...	...
Lavorazione delle pelli . . . . .	...	...	...
Fabbricazione di bottoni e minuterie in legno, osso e affini . . . . .	...	...	...
Industrie poligrafiche e della carta . . . . .	...	...	...
Industrie siderurgiche, metallurgiche, meccaniche e navali . . . . .	...	...	...
Meccanica di precisione e lavorazione dei metalli preziosi . . . . .	1	130	130
Lavorazione di pietre, argille e sabbie . . . . .	...	...	...
Costruzioni edilizie, idrauliche, stradali e lavori di sterro . . . . .	...	...	...
Industrie tessili . . . . .	1	195	2.145
Industrie del vestiario e dell'arredamento domestico . . . . .	...	...	...
Industrie chimiche . . . . .	...	...	...
Industrie per la produzione e distribuzione di forza, luce, acqua e calore . . . . .	...	...	...
Industrie dei trasporti e delle comunicazioni . . . . .	...	...	...
Commercio ed esercizi pubblici . . . . .	...	...	...
Manifattura dei tabacchi . . . . .	...	...	...
Servizi pubblici diversi . . . . .	...	...	...
Serrate simultanee in diverse industrie . . . . .	...	...	...
<b>Totale . . . . .</b>	<b>3</b>	<b>424</b>	<b>3.463</b>

C) Distribuzione per mesi.

M E S I	Numero		
	delle serrate	degli operai serrati	delle giornate di lavoro perdute
Gennaio . . . . .	1	130	130
Febbraio . . . . .	...	...	...
Marzo . . . . .	...	...	...
Aprile . . . . .	...	...	...
Maggio . . . . .	...	...	...
Giugno . . . . .	...	...	...
Luglio . . . . .	...	...	...
Agosto . . . . .	1	195	2.145
Settembre . . . . .	1	99	1.188
Ottobre . . . . .	...	...	...
Novembre . . . . .	...	...	...
Dicembre . . . . .	...	...	...
<b>Totale . . . . .</b>	<b>3</b>	<b>424</b>	<b>3.463</b>

B) Distribuzione geografica.

R E G I O N I	Numero		
	delle serrate	degli operai serrati	delle giornate di lavoro perdute
Piemonte . . . . .	1	195	2.145
Liguria . . . . .	...	...	...
Lombardia . . . . .	1	130	130
Veneto . . . . .	...	...	...
Emilia . . . . .	1	99	1.188
Toscana . . . . .	...	...	...
Marche . . . . .	...	...	...
Umbria . . . . .	...	...	...
Lazio . . . . .	...	...	...
Abruzzi . . . . .	...	...	...
Campania . . . . .	...	...	...
Puglie . . . . .	...	...	...
Basilicata . . . . .	...	...	...
Calabria . . . . .	...	...	...
Sicilia . . . . .	...	...	...
Sardegna . . . . .	...	...	...
<b>Totale . . . . .</b>	<b>3</b>	<b>424</b>	<b>3.463</b>

D) Esito per gli industriali.

E S I T O	Numero		
	delle serrate	degli operai serrati	delle giornate di lavoro perdute
Completamente favorevole . . . . .	...	...	...
Prevalentemente favorevole . . . . .	1	130	130
A metà favorevole . . . . .	1	99	1.188
Minimamente favorevole . . . . .	...	...	...
Sfavorevole . . . . .	1	195	2.145
?	...	...	...
<b>Totale . . . . .</b>	<b>3</b>	<b>424</b>	<b>3.463</b>

E) Durata.

DURATA IN GIORNI	Numero		
	delle serrate	degli operai serrati	delle giornate di lavoro perdute
Fino a 1 giorno . . . . .	1	130	130
da 1 a 5 . . . . .	...	...	...
da 6 a 10 . . . . .	...	...	...
da 11 a 20 . . . . .	2	294	3.333
da 21 a 30 . . . . .	...	...	...
da 31 a 50 . . . . .	...	...	...
da 51 a 75 . . . . .	...	...	...
da 76 a 100 . . . . .	...	...	...
<b>Totale . . . . .</b>	<b>3</b>	<b>424</b>	<b>3.463</b>

A) Distribuzione per classi di industrie.

INDUSTRIE	Numero		
	delle serrate	degli operai serrati	delle giornate di lavoro perdute
Caccia e pesca . . . . .	...	...	...
Industrie estrattive del sottosuolo . . . . .	...	...	...
Lavorazione del legno, della paglia e affini . . . . .	...	...	...
Industrie alimentari . . . . .	...	...	...
Lavorazione delle pelli . . . . .	1	120	600
Fabbricazione di bottoni e minuterie in legno, osso e affini . . . . .	...	...	...
Industrie poligrafiche e della carta . . . . .	...	...	...
Industrie siderurgiche, metallurgiche, meccaniche e navali . . . . .	...	...	...
Meccanica di precisione e lavorazione dei metalli preziosi . . . . .	...	...	...
Lavorazione di pietre, argille e sabbie . . . . .	...	...	...
Costruzioni edilizie, idrauliche, stradali e lavori di sterco . . . . .	1	60	240
Industrie tessili . . . . .	...	...	...
Industrie del vestiario e dell'arredamento domestico . . . . .	...	...	...
Industrie chimiche . . . . .	...	...	...
Industrie per la produzione e distribuzione di forza, luce, acqua e calore . . . . .	...	...	...
Industrie dei trasporti e delle comunicazioni . . . . .	...	...	...
Commercio ed esercizi pubblici . . . . .	...	...	...
Manifattura dei tabacchi . . . . .	...	...	...
Servizi pubblici diversi . . . . .	...	...	...
Serrate simultanee in diverse industrie . . . . .	...	...	...
<b>Totale . . . . .</b>	<b>2</b>	<b>180</b>	<b>840</b>

C) Distribuzione per mesi.

M E S I	Numero		
	delle serrate	degli operai serrati	delle giornate di lavoro perdute
Gennaio . . . . .	...	...	...
Febbraio . . . . .	...	...	...
Marzo . . . . .	...	...	...
Aprile . . . . .	...	...	...
Maggio . . . . .	1	120	600
Giugno . . . . .	...	...	...
Luglio . . . . .	...	...	...
Agosto . . . . .	...	...	...
Settembre . . . . .	1	60	240
Ottobre . . . . .	...	...	...
Novembre . . . . .	...	...	...
Dicembre . . . . .	...	...	...
<b>Totale . . . . .</b>	<b>2</b>	<b>180</b>	<b>840</b>

B) Distribuzione geografica.

R E G I O N I	Numero		
	delle serrate	degli operai serrati	delle giornate di lavoro perdute
Piemonte . . . . .	1	60	240
Liguria . . . . .	...	...	...
Lombardia . . . . .	...	...	...
Veneto . . . . .	...	...	...
Emilia . . . . .	1	120	600
Toscana . . . . .	...	...	...
Marche . . . . .	...	...	...
Umbria . . . . .	...	...	...
Lazio . . . . .	...	...	...
Abruzzi . . . . .	...	...	...
Campania . . . . .	...	...	...
Puglie . . . . .	...	...	...
Basilicata . . . . .	...	...	...
Calabria . . . . .	...	...	...
Sicilia . . . . .	...	...	...
Sardegna . . . . .	...	...	...
<b>Totale . . . . .</b>	<b>2</b>	<b>180</b>	<b>840</b>

D) Esito per gli industriali.

E S I T O	Numero		
	delle serrate	degli operai serrati	delle giornate di lavoro perdute
Completamente favorevole . . . . .	...	...	...
Prevalentemente favorevole . . . . .	2	180	840
A metà favorevole . . . . .	...	...	...
Minimamente favorevole . . . . .	...	...	...
Sfavorevole . . . . .	...	...	...
?	...	...	...
<b>Totale . . . . .</b>	<b>2</b>	<b>180</b>	<b>840</b>

E) Durata.

DURATA IN GIORNI	Numero		
	delle serrate	degli operai serrati	delle giornate di lavoro perdute
Fino a 1 giorno . . . . .	...	...	...
> 1 a 5 . . . . .	2	180	840
da 6 a 10 . . . . .	...	...	...
» 11 a 20 . . . . .	...	...	...
» 21 a 30 . . . . .	...	...	...
» 31 a 50 . . . . .	...	...	...
» 51 a 75 . . . . .	...	...	...
» 76 a 100 . . . . .	...	...	...
<b>Totale . . . . .</b>	<b>2</b>	<b>180</b>	<b>840</b>

TABELLA V.

Serrate nelle industrie.

Anno 1918.

A) Distribuzione per classi di industrie.

INDUSTRIE	Numero		
	delle serrate	degli operai serrati	delle giornate di lavoro perdute
Caccia e pesca . . . . .	...	...	...
Industrie estrattive del sottosuolo . . . . .	...	...	...
Lavorazione del legno, della paglia e affini . . . . .	...	...	...
Industrie alimentari . . . . .	...	...	...
Lavorazione delle pelli . . . . .	1	110	1.650
Fabbricazione di bottoni e minuterie in legno, osso e affini . . . . .	...	...	...
Industrie poligrafiche e della carta . . . . .	...	...	...
Industrie siderurgiche, metallurgiche, meccaniche e navali . . . . .	...	...	...
Meccanica di precisione e lavorazione dei metalli preziosi . . . . .	...	...	...
Lavorazione di pietre, argille e sabbie . . . . .	...	...	...
Costruzioni edilizie, idrauliche, stradali e lavori di sterro . . . . .	2	630	2.310
Industrie tessili . . . . .	...	...	...
Industrie del vestiario e dell'arredamento domestico . . . . .	...	...	...
Industrie chimiche . . . . .	...	...	...
Industrie per la produzione e distribuzione di forza, luce, acqua e calore . . . . .	...	...	...
Industrie dei trasporti delle comunicazioni . . . . .	...	...	...
Commercio ed esercizi pubblici . . . . .	...	...	...
Manifattura dei tabacchi . . . . .	...	...	...
Servizi pubblici diversi . . . . .	...	...	...
Serrate simultanee in diverse industrie . . . . .	...	...	...
<b>Totale . . . . .</b>	<b>3</b>	<b>740</b>	<b>3.960</b>

C) Distribuzione per mesi.

M E S I	Numero		
	delle serrate	degli operai serrati	delle giornate di lavoro perdute
Gennaio . . . . .	...	...	...
Febbraio . . . . .	...	...	...
Marzo . . . . .	...	...	...
Aprile . . . . .	...	...	...
Maggio . . . . .	...	...	...
Giugno . . . . .	...	...	...
Luglio . . . . .	1	560	2.240
Agosto . . . . .	...	...	...
Settembre . . . . .	...	...	...
Ottobre . . . . .	...	...	...
Novembre . . . . .	...	...	...
Dicembre . . . . .	2	180	1.720
<b>Totale . . . . .</b>	<b>3</b>	<b>740</b>	<b>3.960</b>

B) Distribuzione geografica.

R E G I O N I	Numero		
	delle serrate	degli operai serrati	delle giornate di lavoro perdute
Piemonte . . . . .	...	...	...
Liguria . . . . .	...	...	...
Lombardia . . . . .	2	180	1.720
Veneto . . . . .	...	...	...
Emilia . . . . .	...	...	...
Toscana . . . . .	...	...	...
Marche . . . . .	1	560	2.240
Umbria . . . . .	...	...	...
Lazio . . . . .	...	...	...
Abruzzi . . . . .	...	...	...
Campania . . . . .	...	...	...
Puglie . . . . .	...	...	...
Basilicata . . . . .	...	...	...
Calabria . . . . .	...	...	...
Sicilia . . . . .	...	...	...
Sardegna . . . . .	...	...	...
<b>Totale . . . . .</b>	<b>3</b>	<b>740</b>	<b>3.960</b>

D) Esito per gli industriali.

E S I T O	Numero		
	delle serrate	degli operai serrati	delle giornate di lavoro perdute
Completamente favorevole . . . . .	1	110	1.650
Prevalentemente favorevole . . . . .	...	...	...
A metà favorevole . . . . .	1	560	2.240
Minimamente favorevole . . . . .	...	...	...
Sfavorevole . . . . .	1	70	70
<b>Totale . . . . .</b>	<b>3</b>	<b>740</b>	<b>3.960</b>

E) Durata.

DURATA IN GIORNI	Numero		
	delle serrate	degli operai serrati	delle giornate di lavoro perdute
Fino a 1 giorno . . . . .	1	70	70
> 1 a 5 . . . . .	1	560	2.240
da 6 a 10 . . . . .	...	...	...
» 11 a 20 . . . . .	1	110	1.650
» 21 a 30 . . . . .	...	...	...
» 31 a 50 . . . . .	...	...	...
» 51 a 75 . . . . .	...	...	...
» 76 a 100 . . . . .	...	...	...
<b>Totale . . . . .</b>	<b>3</b>	<b>740</b>	<b>3.960</b>

A) Distribuzione per classi di industrie.

INDUSTRIE	Numero		
	delle serrate	degli operai serrati	delle giornate di lavoro perdute
Caccia e pesca . . . . .	1	500	7.500
Industrie estrattive del sottosuolo . . . . .	1	1.000	8.000
Lavorazione del legno, della paglia e affini . . . . .	...	...	...
Industrie alimentari . . . . .	...	...	...
Lavorazione delle pelli . . . . .	...	...	...
Fabbricazione di bottoni e minuterie in legno, osso e affini . . . . .	...	...	...
Industrie poligrafiche e della carta . . . . .	...	...	...
Industrie siderurgiche, metallurgiche, meccaniche e navali . . . . .	3	1.345	15.652
Meccanica di precisione e lavorazione dei metalli preziosi . . . . .	...	...	...
Lavorazione di pietre, argille e sabbie . . . . .	1	500	3.000
Costruzioni edilizie, idrauliche, stradali e lavori di sterro . . . . .	1	277	47.367
Industrie tessili . . . . .	1	277	47.367
Industrie del vestiario e dell'arredamento domestico . . . . .	...	...	...
Industrie chimiche . . . . .	1	1.200	28.800
Industrie per la produzione e distribuzione di forza, luce, acqua e calore . . . . .	...	...	...
Industrie dei trasporti e delle comunicazioni . . . . .	...	...	...
Commercio ed esercizi pubblici . . . . .	...	...	...
Manifattura dei tabacchi . . . . .	...	...	...
Servizi pubblici diversi . . . . .	...	...	...
Serrate simultanee in diverse industrie . . . . .	...	...	...
<b>Totale . . . . .</b>	<b>8</b>	<b>4.822</b>	<b>110.319</b>

B) Distribuzione per mesi.

MESI	Numero		
	delle serrate	degli operai serrati	delle giornate di lavoro perdute
Gennaio . . . . .	...	...	...
Febbraio . . . . .	3	1.742	77.359
Marzo . . . . .	...	...	...
Aprile . . . . .	...	...	...
Maggio . . . . .	...	...	...
Giugno . . . . .	...	...	...
Luglio . . . . .	...	...	...
Agosto . . . . .	...	...	...
Settembre . . . . .	3	1.514	21.696
Ottobre . . . . .	3	1.566	11.264
Novembre . . . . .	...	...	...
Dicembre . . . . .	...	...	...
<b>Totale . . . . .</b>	<b>8</b>	<b>4.822</b>	<b>110.319</b>

C) Distribuzione geografica.

REGIONI	Numero		
	delle serrate	degli operai serrati	delle giornate di lavoro perdute
Piemonte . . . . .	1	277	47.367
Liguria . . . . .	1	265	1.192
Lombardia . . . . .	...	...	...
Veneto . . . . .	...	...	...
Emilia . . . . .	...	...	...
Toscana . . . . .	3	2.514	25.196
Marche . . . . .	...	...	...
Umbria . . . . .	1	1.200	28.800
Lazio . . . . .	...	...	...
Abruzzi . . . . .	...	...	...
Campania . . . . .	...	...	...
Puglie . . . . .	1	500	7.500
Basilicata . . . . .	...	...	...
Calabria . . . . .	...	...	...
Sicilia . . . . .	1	66	264
Sardegna . . . . .	...	...	...
Scioperi nazionali . . . . .	...	...	...
<b>Totale . . . . .</b>	<b>8</b>	<b>4.822</b>	<b>110.319</b>

D) Esito per gli industriali.

ESITO	Numero		
	delle serrate	degli operai serrati	delle giornate di lavoro perdute
Completamente favorevole . . . . .	2	1.514	21.696
Prevalentemente favorevole . . . . .	1	66	264
A metà favorevole . . . . .	1	277	47.367
Minimamente favorevole . . . . .	2	1.700	31.800
Sfavorevole . . . . .	2	1.265	9.192
?	...	...	...
<b>Totale . . . . .</b>	<b>8</b>	<b>4.822</b>	<b>110.319</b>

E) Durata.

DURATA IN GIORNI	Numero		
	delle serrate	degli operai serrati	delle giornate di lavoro perdute
Fino a 1 giorno . . . . .	...	...	...
> 1 a 5 . . . . .	2	331	1.456
da 6 a 10 . . . . .	2	1.500	11.000
» 11 » 20 . . . . .	2	1.514	21.696
» 21 » 30 . . . . .	1	1.200	28.800
» 31 » 50 . . . . .	...	...	...
» 51 » 75 . . . . .	...	...	...
» 76 » 100 . . . . .	...	...	...
» 101 e oltre . . . . .	1	277	47.367
<b>Totale . . . . .</b>	<b>8</b>	<b>4.822</b>	<b>110.319</b>



TABELLA VII.

**Serrate nelle industrie.**

Anno 1920.

A) *Distribuzione per classi di industrie.*

INDUSTRIE	Numero		
	delle serrate	degli operai serrati	delle giornate di lavoro perdute
Caccia e pesca . . . . .	...	...	...
Industrie estrattive del sottosuolo . . . . .	1	800	11.200
Lavorazione del legno, della paglia e affini . . . . .	1	350	2.100
Industrie alimentari . . . . .	1	90	90
Lavorazione delle pelli . . . . .	1	800	33.600
Fabbricazione di bottoni e manicure in legno, osso e affini . . . . .	1	800	33.600
Industrie poligrafiche e della carta . . . . .	...	...	...
Industrie siderurgiche, metallurgiche, meccaniche e navali . . . . .	5	5.023	129.950
Meccanica di precisione e lavorazione di metalli preziosi . . . . .	...	...	...
Lavorazione di pietre, argille e sabbie . . . . .	1	159	159
Costruzioni edilizie, idrauliche, stradali e lavori di sterro . . . . .	1	650	1.300
Industrie tessili . . . . .	(1) 4	460	3.590
Industrie del vestiario e dell'arredamento domestico . . . . .	1	9.781	29.343
Industrie chimiche . . . . .	...	...	...
Industrie per la produzione e distribuzione di forza, luce, acqua e calore . . . . .	...	...	...
Industrie dei trasporti e delle comunicazioni . . . . .	...	...	...
Commercio ed esercizi pubblici . . . . .	...	...	...
Manifattura dei tabacchi . . . . .	...	...	...
Servizi pubblici diversi . . . . .	...	...	...
Serrate simultanee in diverse industrie . . . . .	...	...	...
<b>Totale . . . . .</b>	<b>(1)16</b>	<b>18.113</b>	<b>211.332</b>

C) *Distribuzione per mesi.*

M E S I	Numero		
	delle serrate	degli operai serrati	delle giornate di lavoro perdute
Gennaio . . . . .	...	...	...
Febbraio . . . . .	...	...	...
Marzo . . . . .	1	350	2.100
Aprile . . . . .	1	210	630
Maggio . . . . .	3	2.460	7.020
Giugno . . . . .	1	800	11.200
Luglio . . . . .	1	800	33.600
Agosto . . . . .	1	1.850	111.000
Settembre . . . . .	1	9.781	29.343
Ottobre . . . . .	1	1.300	5.200
Novembre . . . . .	(1) 3	83	870
Dicembre . . . . .	3	479	10.369
<b>Totale . . . . .</b>	<b>(1)16</b>	<b>18.113</b>	<b>211.332</b>

B) *Distribuzione geografica.*

REGIONI	Numero		
	delle serrate	degli operai serrati	delle giornate di lavoro perdute
Piemonte . . . . .	...	...	...
Liguria . . . . .	...	...	...
Lombardia . . . . .	7	11.784	67.913
Veneto . . . . .	...	...	...
Emilia . . . . .	(1) 2	40	440
Toscana . . . . .	...	...	...
Marche . . . . .	...	...	...
Umbria . . . . .	...	...	...
Lazio . . . . .	1	350	2.100
Abruzzi . . . . .	...	...	...
Campania . . . . .	3	3.059	8.559
Puglie . . . . .	2	2.080	121.120
Basilicata . . . . .	...	...	...
Calabria . . . . .	...	...	...
Sicilia . . . . .	1	800	11.200
Sardegna . . . . .	...	...	...
<b>Totale . . . . .</b>	<b>(1)16</b>	<b>18.113</b>	<b>211.332</b>

D) *Esito per gli industriali.*

E S I T O	Numero		
	delle serrate	degli operai serrati	delle giornate di lavoro perdute
Completamente favorevole . . . . .	4	3.289	18.679
Prevalentemente favorevole . . . . .	6	12.274	143.943
A metà favorevole . . . . .	2	1.010	13.720
Minimamente favorevole . . . . .	3	1.540	34.990
Sfavorevole . . . . .	...	...	...
? . . . . .	(1) 1	?	?
<b>Totale . . . . .</b>	<b>(1)16</b>	<b>18.113</b>	<b>211.332</b>

E) *Durata.*

DURATA IN GIORNI	Numero		
	delle serrate	degli operai serrati	delle giornate di lavoro perdute
Fino a 1 giorno . . . . .	2	219	249
> 1 a 5 . . . . .	5	13.541	39.673
da 6 a 10 . . . . .	2	393	2.530
» 11 » 20 . . . . .	3	1.050	14.160
» 21 » 30 . . . . .	...	...	...
» 31 » 50 . . . . .	2	1.030	43.720
» 51 » 75 . . . . .	1	1.850	111.000
» 76 » 100 . . . . .	...	...	...
? . . . . .	(1) 1	?	?
<b>Totale . . . . .</b>	<b>(1)16</b>	<b>18.113</b>	<b>211.332</b>

N. B. — Non sono comprese le serrate conseguenti al movimento di occupazione delle fabbriche (settembre) - vedi nota a pag. 175.

A) Distribuzione per classi di industrie.

INDUSTRIE	Numero		
	delle serrate	degli operai serrati	delle giornate di lavoro perdute
Caccia e pesca. . . . .	...	...	...
Industrie estrattive del sottosuolo . . . . .	3	1.488	44.565
Lavorazione del legno, della paglia e affini . . . . .	1	120	3.600
Industrie alimentari. . . . .	1	400	800
Lavorazione delle pelli. . . . .	1	106	795
Fabbricazione di bottoni e minuterie in legno, osso e affini . . . . .	1	28	1.120
Industrie della carta e poligrafiche . . . . .	3	303	19.393
Industrie siderurgiche, metallurgiche, meccaniche e navali . . . . .	19	25.529	459.186
Meccanica di precisione e lavorazione dei metalli preziosi . . . . .	1	805	4.025
Lavorazione di pietre, argille e sabbie . . . . .	8	5.379	70.195
Costruzioni edilizie, idrauliche, stradali e lavori di sterro. . . . .	3	593	1.519
Industrie tessili . . . . .	15	11.429	126.326
Industrie del vestiario e dell'arredamento domestico . . . . .	...	...	...
Industrie chimiche . . . . .	5	2.890	32.377
Industrie per la produzione e distribuzione di forza, luce, acqua, e calore . . . . .	...	...	...
Industrie dei trasporti e delle comunicazioni. . . . .	...	...	...
Commercio ed esercizi pubblici . . . . .	...	...	...
Manifattura dei tabacchi . . . . .	3	4.209	11.438
Servizi pubblici diversi. . . . .	...	...	...
Serrate simultanee in diverse industrie . . . . .	2	7.000	7.000
<b>Totale . . . . .</b>	<b>66</b>	<b>60.279</b>	<b>782.339</b>

C) Distribuzione per mesi.

M E S I	Numero		
	delle serrate	degli operai serrati	delle giornate di lavoro perdute
Gennaio . . . . .	2	714	3.100
Febbraio. . . . .	2	182	14.040
Marzo . . . . .	14	17.281	158.984
Aprile . . . . .	10	19.302	378.585
Maggio . . . . .	6	1.812	45.875
Giugno . . . . .	6	1.594	46.908
Luglio . . . . .	11	7.901	92.766
Agosto . . . . .	9	9.607	28.183
Settembre . . . . .	3	278	6.544
Ottobre . . . . .	...	...	...
Novembre . . . . .	2	1.426	3.916
Dicembre . . . . .	1	182	3.458
<b>Totale . . . . .</b>	<b>66</b>	<b>60.279</b>	<b>782.339</b>

B) Distribuzione geografica.

R E G I O N I	Numero		
	delle serrate	degli operai serrati	delle giornate di lavoro perdute
Piemonte . . . . .	8	19.755	372.200
Liguria . . . . .	5	2.379	45.196
Lombardia . . . . .	18	9.844	101.773
Veneto . . . . .	5	4.571	53.626
Venezia Giulia. . . . .	2	3.462	14.092
Emilia. . . . .	4	1.970	45.197
Toscana . . . . .	9	8.997	33.440
Marche . . . . .	1	106	795
Umbria . . . . .	1	684	10.260
Lazio . . . . .	4	731	20.202
Abruzzi . . . . .	...	...	...
Campania . . . . .	3	2.067	4.475
Puglie . . . . .	5	4.454	43.313
Basilicata . . . . .	...	...	...
Calabria . . . . .	...	...	...
Sicilia . . . . .	...	...	...
Sardegna . . . . .	1	1.259	37.770
<b>Totale . . . . .</b>	<b>66</b>	<b>60.279</b>	<b>782.339</b>

D) Esito per gli industriali.

E S I T O	Numero		
	delle serrate	degli operai serrati	delle giornate di lavoro perdute
Completamente favorevole . . . . .	32	21.515	250.761
Prevalentemente favorevole . . . . .	12	23.353	367.875
A metà favorevole . . . . .	10	4.264	75.579
Minimamente favorevole . . . . .	2	648	2.740
Sfavorevole . . . . .	...	...	...
? . . . . .	10	10.489	85.384
<b>Totale . . . . .</b>	<b>66</b>	<b>60.279</b>	<b>782.339</b>

F) Durata.

DURATA IN GIORNI	Numero		
	delle serrate	degli operai serrati	delle giornate di lavoro perdute
Fino a 1 giorno . . . . .	5	8.642	8.642
> 1 a 5 . . . . .	15	16.712	55.084
da 6 a 10 . . . . .	13	6.137	42.886
" 11 a 20 . . . . .	11	6.354	92.122
" 21 a 30 . . . . .	10	17.295	399.722
" 31 a 50 . . . . .	8	2.544	100.513
" 51 a 75 . . . . .	3	2.430	69.840
" 76 a 100 . . . . .	1	165	13.530
<b>Totale . . . . .</b>	<b>66</b>	<b>60.279</b>	<b>782.339</b>

A) Distribuzione per classi di industrie.

INDUSTRIE	Numero		
	delle serrate	degli operai serrati	delle giornate di lavoro perdute
Caccia e pesca . . . . .	...	...	...
Industrie estrattive del sottosuolo . . . . .	4	7.678	108.213
Lavorazione del legno, della paglia e affini . . . . .	...	...	...
Industrie alimentari . . . . .	5	1.555	52.923
Lavorazione delle pelli . . . . .	...	...	...
Fabbricazione di bottoni e minuterie in legno, osso e affini . . . . .	1	590	4.720
Industrie poligrafiche e della carta . . . . .	6	2.309	91.793
Industrie siderurgiche, metallurgiche, meccaniche e navali . . . . .	5	1.526	21.897
Meccanica di precisione e lavorazione dei metalli preziosi . . . . .	1	195	5.360
Lavorazione di pietre, argille e sabbie . . . . .	2	116	1.912
Costruzioni edilizie, idrauliche, stradali e lavori di sterro . . . . .	2	852	17.424
Industrie tessili . . . . .	8	3.541	62.916
Industrie del vestiario e dell'arredamento domestico . . . . .	...	...	...
Industrie chimiche . . . . .	1	326	962
Industrie per la produzione e distribuzione di forza, luce, acqua e calore . . . . .	...	...	...
Industrie dei trasporti e delle comunicazioni . . . . .	1	91	9.737
Commercio ed esercizi pubblici . . . . .	1	50	350
Manifattura dei tabacchi . . . . .	...	...	...
Servizi pubblici diversi . . . . .	...	...	...
Serrate simultanee in diverse industrie . . . . .	...	...	...
<b>Totale . . . . .</b>	<b>37</b>	<b>18.829</b>	<b>378.207</b>

C) Distribuzione per mesi.

MESI	Numero		
	delle serrate	degli operai serrati	delle giornate di lavoro perdute
Gennaio . . . . .	4	981	11.098
Febbraio . . . . .	5	9.363	161.958
Marzo . . . . .	3	473	15.245
Aprile . . . . .	3	641	25.237
Maggio . . . . .	1	600	14.400
Giugno . . . . .	3	3.820	115.470
Luglio . . . . .	10	1.829	15.018
Agosto . . . . .	4	816	15.842
Settembre . . . . .	1	9	63
Ottobre . . . . .	1	83	1.998
Novembre . . . . .	1	150	150
Dicembre . . . . .	1	64	1.728
<b>Totale . . . . .</b>	<b>37</b>	<b>18.829</b>	<b>378.207</b>

B) Distribuzione geografica.

REGIONI	Numero		
	delle serrate	degli operai serrati	delle giornate di lavoro perdute
Piemonte . . . . .	7	3.504	86.553
Liguria . . . . .	2	100	9.800
Lombardia . . . . .	10	4.268	82.397
Veneto . . . . .	2	47	1.132
Emilia . . . . .	1	60	1.800
Toscana . . . . .	2	669	1.338
Marche . . . . .	...	...	...
Umbria . . . . .	...	...	...
Lazio . . . . .	2	1.250	48.350
Abruzzi . . . . .	...	...	...
Campania . . . . .	4	483	16.163
Puglie . . . . .	3	346	4.860
Basilicata . . . . .	...	...	...
Calabria . . . . .	...	...	...
Sicilia . . . . .	2	7.650	107.750
Sardegna . . . . .	1	200	14.800
Venezia Giulia . . . . .	1	252	3.024
<b>Totale . . . . .</b>	<b>37</b>	<b>18.829</b>	<b>378.207</b>

D) Esito per gli industriali.

ESITO	Numero		
	delle serrate	degli operai serrati	delle giornate di lavoro perdute
Completamente favorevole . . . . .	17	6.166	110.675
Prevalentemente favorevole . . . . .	8	2.808	72.675
A metà favorevole . . . . .	7	1.369	34.229
Minimamente favorevole . . . . .	2	8.200	146.000
Sfavorevole . . . . .	1	7	21
?	2	279	14.607
<b>Totale . . . . .</b>	<b>37</b>	<b>18.829</b>	<b>378.207</b>

E) Durata.

DURATA IN GIORNI	Numero		
	delle serrate	degli operai serrati	delle giornate di lavoro perdute
Fino a 1 giorno . . . . .	1	150	150
> 1 a 5 . . . . .	7	2.077	5.521
da 6 a 10 . . . . .	7	1.761	12.687
» 11 » 20 . . . . .	7	8.510	118.677
» 21 » 30 . . . . .	7	2.545	63.748
» 31 » 50 . . . . .	4	3.092	126.332
» 51 » 75 . . . . .	3	603	41.355
» 76 » 100 . . . . .	...	...	...
» 101 e oltre . . . . .	1	91	9.737
<b>Totale . . . . .</b>	<b>37</b>	<b>18.829</b>	<b>378.207</b>

A) Distribuzione per classi di industrie.

INDUSTRIE	Numero		
	delle serrate	degli operai serrati	delle giornate di lavoro perdute
Caccia e pesca . . . . .	1	1.000	20.000
Industria estrattive del sottosuolo . . . . .	1	1.677	10.062
Lavorazione del legno, della paglia e affini . . . . .	...	...	...
Industrie alimentari . . . . .	2	112	2.744
Lavorazione delle pelli . . . . .	...	...	...
Fabbricazione di bottoni e minuterie in legno, osso e affini . . . . .	...	...	...
Industrie della carta e poligrafiche . . . . .	2	1.280	36.690
Industrie siderurgiche, metallurgiche, meccaniche e navali . . . . .	...	...	...
Meccanica di precisione e lavorazione dei metalli preziosi . . . . .	...	...	...
Lavorazione delle pietre, argille e sabbie . . . . .	3	1.422	13.498
Costruzioni edilizie, idrauliche, stradali e lavori di sterro . . . . .	3	1.383	67.026
Industrie tessili . . . . .	...	...	...
Industrie del vestiario e dell'arredamento domestico . . . . .	2	271	1.488
Industrie chimiche . . . . .	...	...	...
Industrie per la produzione e distribuzione di forza, luce, acqua e calore . . . . .	...	...	...
Industrie dei trasporti e delle comunicazioni . . . . .	...	...	...
Commercio ed esercizi pubblici . . . . .	...	...	...
Manifattura dei tabacchi . . . . .	...	...	...
Servizi pubblici e diversi . . . . .	...	...	...
Serrate simultanee in diverse industrie . . . . .	...	...	...
<b>Totale . . . . .</b>	<b>14</b>	<b>7.145</b>	<b>151.508</b>

C) Distribuzione per mesi.

MESI	Numero		
	delle serrate	degli operai serrati	delle giornate di lavoro perdute
Gennaio . . . . .	2	1.862	10.432
Febbraio . . . . .	...	...	...
Marzo . . . . .	2	1.300	13.000
Aprile . . . . .	2	492	1.238
Maggio . . . . .	1	34	1.360
Giugno . . . . .	1	78	1.384
Luglio . . . . .	3	1.099	67.404
Settembre . . . . .	1	1.000	20.030
Ottobre . . . . .	...	...	...
Novembre . . . . .	...	...	...
Dicembre . . . . .	2	1.280	36.690
<b>Totale . . . . .</b>	<b>14</b>	<b>7.145</b>	<b>151.508</b>

B) Distribuzione geografica.

REGIONI	Numero		
	delle serrate	degli operai serrati	delle giornate di lavoro perdute
Piemonte . . . . .	1	747	53.784
Liguria . . . . .	...	...	...
Lombardia . . . . .	3	526	2.598
Veneto . . . . .	1	400	5.200
Emilia . . . . .	1	86	1.118
Toscana . . . . .	2	1.943	22.564
Marche . . . . .	...	...	...
Umbria . . . . .	...	...	...
Lazio . . . . .	2	1.150	20.800
Abruzzi . . . . .	...	...	...
Campania . . . . .	2	1.215	24.060
Puglie . . . . .	1	1.000	20.000
Basilicata . . . . .	...	...	...
Calabria . . . . .	...	...	...
Sicilia . . . . .	1	78	1.384
Sardegna . . . . .	...	...	...
<b>Totale . . . . .</b>	<b>14</b>	<b>7.145</b>	<b>151.508</b>

D) Esito per gli industriali.

ESITO	Numero		
	delle serrate	degli operai serrati	delle giornate di lavoro perdute
Completamente favorevole . . . . .	5	870	16.484
Prevalentemente favorevole . . . . .	5	4.042	54.922
A metà favorevole . . . . .	3	1.233	60.102
Minimamente favorevole . . . . .	1	1.000	20.000
Sfavorevole . . . . .	...	...	...
<b>Totale . . . . .</b>	<b>14</b>	<b>7.145</b>	<b>151.508</b>

E) Durata.

DURATA IN GIORNI	Numero		
	delle serrate	degli operai serrati	delle giornate di lavoro perdute
Fino a 1 giorno . . . . .	...	...	...
> 1 a 5 . . . . .	3	677	1.608
da 6 a 10 . . . . .	2	2.577	17.862
11 a 20 . . . . .	4	1.564	27.702
21 a 30 . . . . .	1	1.30	23.690
31 a 50 . . . . .	2	300	13.862
51 a 75 . . . . .	2	997	66.784
76 a 100 . . . . .	...	...	...
<b>Totale . . . . .</b>	<b>14</b>	<b>7.145</b>	<b>151.508</b>

**PARTE III**

**GLI SCIOPERI NELL'AGRICOLTURA NEL DECENNIO 1914-1923**

---

**A) - TABELLE RIASSUNTIVE**

TABELLA I.

**Scioperi, scioperanti e scioperanti-giorni nell'agricoltura  
nel decennio 1914-1923.**

ANNI	Scioperi	Scioperanti	Scioperanti-giorni
1914 . . . . .	82	49.379	481.556
1915 . . . . .	68	47.798	199.415
1916 . . . . .	61	14.892	100.570
1917 . . . . .	27	6.191	18.217
1918 . . . . .	10	675	3.270
1919 . . . . .	208	505.128	3.436.829
1920 . . . . .	189	1.045.732	14.170.991
1921 . . . . .	89	79.298	407.393
1922 . . . . .	23	25.146	330.879
1923 . . . . .	1	110	540

## Distribuzione annuale degli scioperi e scioperanti secondo le classi agrarie. — Riassunto Generale.

CATEGORIE	1914		1915		1916		1917		1918		1919		1920		1921		1922		1923	
	scioperi	scioperanti	scioperi	scioperanti	scioperi	scioperanti	scioperi	scioperanti	scioperi	scioperanti	scioperi	scioperanti	scioperi	scioperanti	scioperi	scioperanti	scioperi	scioperanti	scioperi	scioperanti
Braccianti . . . . .	( <sup>1</sup> ) 50	34.992	( <sup>4</sup> ) 62	44.618	54	12.831	21	4.804	( <sup>1</sup> ) 9	475	( <sup>6</sup> ) 64	63.447	( <sup>8</sup> ) 58	57.005	( <sup>5</sup> ) 43	32.040	18	14.799	1	110
Coloni . . . . .	5	4.350	...	...	...	...	...	...	...	...	( <sup>2</sup> ) 25	111.561	( <sup>3</sup> ) 52	421.110	4	3.270	...	...	...	...
Obbligati . . . . .	2	122	...	...	1	90	2	203	...	...	6	159	18	2.042	11	384	1	40	...	...
Braccianti e obbligati . . . .	23	8.875	5	2.930	6	1.971	4	1.184	1	200	( <sup>8</sup> ) 101	201.966	( <sup>2</sup> ) 46	293.175	27	28.804	4	10.307	...	...
Braccianti, coloni e obbligati	2	1.040	1	250	...	...	...	...	...	...	12	127.995	( <sup>1</sup> ) 15	272.400	4	14.800	...	...	...	...
Totale . . . . .	( <sup>1</sup> ) 82	49.379	( <sup>4</sup> ) 68	47.798	61	14.892	27	6.191	( <sup>1</sup> ) 10	675	208 ( <sup>11</sup> )	505.128	189 ( <sup>9</sup> )	1.045.732	( <sup>4</sup> ) 89	79.298	23	25.146	1	110

N.B. — I Numeri tra parentesi indicano per quanti scioperi non si conosce il numero degli scioperanti.

## Distribuzione annuale degli scioperi e degli scioperanti secondo le classi agrarie. — Cifre percentuali

*Percentuali degli scioperi*

CATEGORIE	1914	1915	1916	1917	1918	1919	1920	1921	1922	1923
Braccianti . . . . .	60,97	91,18	88,52	77,77	90,00	30,77	30,69	48,32	78,26	100 —
Coloni . . . . .	6,10	...	...	...	...	12,02	27,51	4,49	...	...
Obbligati . . . . .	2,44	...	1,64	7,41	...	2,88	9,52	12,36	4,34	...
Braccianti e obbligati . . . . .	28,05	7,35	9,84	14,82	10,00	48,56	24,34	30,34	17,40	...
Braccianti, coloni e obbligati . . . . .	2,44	1,47	...	...	...	5,77	7,94	4,49	...	...
Totale . . . . .	100 —	100 —	100 —	100 —	100 —	100 —	100 —	100 —	100 —	100 —

*Percentuali degli scioperanti*

CATEGORIE	1914	1915	1916	1917	1918	1919	1920	1921	1922	1923
Braccianti . . . . .	70,86	93,35	86,16	77,60	70,37	12,56	5,45	40,41	58,85	100 —
Coloni . . . . .	8,81	...	...	...	...	22,09	40,27	4,12	...	...
Obbligati . . . . .	0,25	...	0,60	3,28	...	0,03	0,19	0,49	0,16	...
Braccianti e obbligati . . . . .	17,97	6,13	13,24	19,12	29,63	39,98	28,04	36,32	40,99	...
Braccianti, coloni e obbligati . . . . .	2,11	0,52	...	...	...	25,34	26,05	18,66	...	...
Totale . . . . .	100 —	100 —	100 —	100 —	100 —	100 —	100 —	100 —	100 —	100 —



## Scioperi nell'agricoltura. — Distribuzione nei mesi. — Riassunto.

MESI	1914		1915		1916		1917		1918		1919		1920		1921		1922		1923	
	scioperi	scioperanti	scioperi	scioperanti	scioperi	scioperanti	scioperi	scioperanti	scioperi	scioperanti	scioperi	scioperanti	scioperi	scioperanti	scioperi	scioperanti	scioperi	scioperanti	scioperi	scioperanti
Gennaio . . . . .	1	300	(1) 4	8.650	1	200	...	...	2	70	...	...	11	92.190	7	7.711	2	240	...	...
Febbraio . . . . .	...	...	...	...	5	429	...	...	1	200	2	1.551	12	38.850	(1) 11	18.315	2	304	...	...
Marzo . . . . .	(1) 5	1.595	20	10.370	11	2.396	4	430	2	57	5	10.568	25	239.350	(1) 6	1.730	3	201	...	...
Aprile . . . . .	7	4.360	13	18.760	7	1.370	5	875	...	...	4	1.124	(1) 18	40.120	8	3.075	6	10.553	...	...
Maggio . . . . .	17	5.414	(1) 12	6.080	28	9.057	8	2.834	1	62	(2) 46	47.701	20	111.290	9	10.265	2	168	...	...
Giugno . . . . .	24	6.431	(1) 8	2.765	3	430	5	1.525	1	31	(2) 47	76.250	(1) 26	144.340	10	5.230	6	13.625	...	...
Luglio . . . . .	7	1.790	...	...	1	40	...	...	1	220	(2) 31	30.076	(1) 18	303.276	5	2.546	2	55	...	...
Agosto . . . . .	6	19.852	1	200	1	500	1	103	...	...	(1) 14	12.794	(2) 13	14.795	...	...	...	...	...	...
Settembre . . . . .	3	4.090	2	98	2	280	1	44	1	35	(1) 22	110.935	(2) 10	7.370	(1) 17	11.386	...	...	1	110
Ottobre . . . . .	5	2.690	...	...	1	150	3	380	(1) 1	?	(2) 27	206.069	14	35.945	2	877	...	...	...	...
Novembre . . . . .	4	2.157	7	875	...	...	...	...	...	...	(1) 5	3.570	17	13.414	10	16.343	...	...	...	...
Dicembre . . . . .	3	700	(1) 1	?	1	40	...	...	...	...	5	4.490	(1) 5	4.792	(1) 4	1.820	...	...	...	...
Totale . . . . .	(1) 82	49.379	(1) 68	47.798	61	14.892	27	6.191	(1) 10	675	208	505.128	189	1.045.732	(1) 89	79.298	23	25.146	1	110

## Scioperi nell'agricoltura. — Distribuzione nei mesi. — Cifre percentuali.

## Percentuali degli scioperi

MESI	1914	1915	1916	1917	1918	1919	1920	1921	1922	1923
Gennaio	1,22	5,88	1,64	...	20,00	...	5,82	7,86	8,70	...
Febbraio	...	...	8,20	...	10,00	0,96	6,35	12,36	8,70	...
Marzo	6,10	29,41	18,03	14,82	20,00	2,41	13,23	6,74	13,04	...
Aprile	8,53	19,12	11,47	13,52	...	1,92	9,52	8,99	26,09	...
Maggio	20,73	17,65	45,90	29,63	10,00	22,11	10,58	10,11	8,70	...
Giugno	29,27	11,76	4,92	13,52	10,00	22,60	13,76	11,24	26,07	...
Luglio	8,53	...	1,64	...	10,00	14,90	9,52	5,62	8,70	...
Agosto	7,32	1,47	1,64	3,70	...	6,73	6,88	...	...	...
Settembre	3,66	2,94	3,28	3,70	10,00	10,57	5,29	19,10	...	100 —
Ottobre	6,10	...	1,64	11,11	10,00	12,98	7,41	2,25	...	...
Novembre	4,88	10,30	...	...	...	2,41	8,99	11,24	...	...
Dicembre	3,66	1,47	1,64	...	...	2,41	2,65	4,49	...	...
Totale . . .	100 —	100 —	100 —	100 —	100 —	100 —	100 —	100 —	100 —	100 —

## Percentuali degli scioperanti

MESI	1914	1915	1916	1917	1918	1919	1920	1921	1922	1923
Gennaio	0,61	18,10	1,34	...	10,37	...	8,82	9,72	0,96	...
Febbraio	...	...	2,88	...	29,63	0,31	3,72	23,10	1,21	...
Marzo	3,23	21,70	16,09	6,95	8,44	2,09	22,89	2,18	0,80	...
Aprile	8,83	39,25	9,20	14,13	...	0,22	3,84	3,88	41,97	...
Maggio	10,96	12,72	60,82	45,78	9,19	9,44	10,64	12,94	0,67	...
Giugno	13,02	5,78	2,89	24,63	4,59	15,10	13,80	6,60	54,18	...
Luglio	3,63	...	0,27	...	32,59	5,95	29,00	3,21	0,21	...
Agosto	40,20	0,42	3,36	1,66	...	2,53	1,41	...	...	...
Settembre	8,28	0,20	1,88	0,71	5,19	21,96	0,70	14,36	...	100 —
Ottobre	5,45	...	1,00	6,14	...	40,80	3,44	1,11	...	...
Novembre	4,37	1,83	...	...	...	0,71	1,28	20,61	...	...
Dicembre	1,42	...	0,27	...	...	0,89	0,46	2,29	...	...
Totale . . .	100 —	100 —	100 —	100 —	100 —	100 —	100 —	100 —	100 —	100 —

## Scioperi nell'agricoltura. — Riassunto generale geografico

REGIONI	1914		1915		1916		1917		1918		1919		1920		1921		1922		1923	
	scioperi	scioperanti	scioperi	scioperanti	scioperi	scioperanti	scioperi	scioperanti	scioperi	scioperanti	scioperi	scioperanti	scioperi	scioperanti	scioperi	scioperanti	scioperi	scioperanti	scioperi	scioperanti
Piemonte . . . . .	(1) 11	20.330	3	1.935	16	2.182	2	1.030	...	...	(1) 8	116.616	(1) 10	74.700	9	1.330	2	12.250	...	...
Liguria . . . . .	...	...	...	...	...	...	...	...	...	...	...	...	(1) 1	?	...	...	...	...	...	...
Lombardia . . . . .	20	5.300	(1) 37	9.353	33	9.995	7	1.223	(1) 2	30	(2) 37	132.122	(1) 35	108.670	(1) 39	29.085	15	12.023	...	...
Veneto . . . . .	25	6.693	(2) 8	6.270	10	2.475	16	3.408	7	605	(2) 100	67.899	(2) 35	106.381	(2) 8	6.716	1	25	...	...
Emilia . . . . .	10	5.416	3	2.800	1	40	1	150	1	40	(2) 20	61.104	(1) 26	268.400	7	19.860	...	...	...	...
Toscana . . . . .	3	470	3	850	...	...	...	...	...	...	(2) 11	59.645	(1) 27	257.520	3	178	1	150	...	...
Marche . . . . .	1	550	1	90	...	...	...	...	...	...	3	40.300	(1) 7	22.500	3	2.109	...	...	...	...
Umbria . . . . .	3	2.800	1	200	...	...	...	...	...	...	6	4.200	3	70.700	1	400	1	200	...	...
Lazio . . . . .	2	310	(1) 8	2.600	1	200	1	380	...	...	3	3.452	7	3.340	(1) 4	1.150	1	230	...	...
Abruzzi . . . . .	...	...	...	...	...	...	...	...	...	...	1	600	2	20.250	...	...	...	...	...	...
Campania . . . . .	...	...	...	...	...	...	...	...	...	...	...	...	6	1.415	...	...	...	...	...	...
Puglie . . . . .	5	5.610	4	23.700	...	...	...	...	...	...	(2) 13	17.920	17	80.550	13	16.770	1	200	...	...
Basilicata . . . . .	1	1.000	...	...	...	...	...	...	...	...	...	...	2	680	1	1.200	...	...	...	...
Calabria . . . . .	1	900	...	...	...	...	...	...	...	...	...	...	(1) 3	366	...	...	...	...	1	110
Sicilia . . . . .	...	...	...	...	...	...	...	...	...	...	4	1.170	8	30.260	1	500	1	68	...	...
Sardegna . . . . .	...	...	...	...	...	...	...	...	...	...	(1) 2	100	...	...	...	...	...	...	...	...
Totale . . . . .	(1) 82	49.879	(4) 68	47.798	61	14.892	27	6.191	(1) 10	675	208 (11)	505.128	189 (9)	1.045.732	(4) 89	79.298	23	25.146	1	110

Scioperi nell'agricoltura. — Riassunto generale geografico. — Cifre percentuali

TABELLA VII.

Scioperi

REGIONI	1914	1915	1916	1917	1918	1919	1920	1921	1922	1923
Piemonte . . . . .	13,41	4,41	26,23	7,41	...	3,85	5,29	10,11	8,70	...
Liguria . . . . .	...	...	...	...	...	...	0,53	...	...	...
Lombardia . . . . .	24,39	54,41	54,10	25,93	20,00	17,79	18,52	43,82	65,26	...
Veneto . . . . .	30,49	11,77	16,39	59,26	70,00	48,08	18,52	8,99	4,34	...
Emilia . . . . .	12,19	4,41	1,64	3,70	10,00	9,62	13,76	7,87	...	...
Toscana . . . . .	3,66	4,41	...	...	...	5,29	14,29	3,37	4,34	...
Marche . . . . .	1,22	1,47	...	...	...	1,44	3,70	3,37	...	...
Umbria . . . . .	3,66	1,47	...	...	...	2,88	1,59	1,12	4,34	...
Lazio . . . . .	2,44	11,77	1,64	3,70	...	1,44	3,70	4,50	4,34	...
Abruzzi . . . . .	...	...	...	...	...	0,48	1,06	...	...	...
Campania . . . . .	...	...	...	...	...	...	3,17	...	...	...
Puglie . . . . .	6,10	5,88	...	...	...	6,25	8,99	14,61	4,34	...
Basilicata . . . . .	1,22	...	...	...	...	...	1,06	1 12	...	...
Calabria . . . . .	1,22	...	...	...	...	...	1,59	...	...	100.—
Sicilia . . . . .	...	...	...	...	...	1,92	4,23	1,12	4,34	...
Sardegna . . . . .	...	...	...	...	...	0,96	...	...	...	...
Totale . . . . .	100 —	100 —	100 —	100 —	100 —	100 —	100 —	100 —	100 —	100 —

Scioperanti

REGIONI	1914	1915	1916	1917	1918	1919	1920	1921	1922	1923
Piemonte . . . . .	41,17	4,05	14,65	16,64	...	23,09	7,14	1,68	48,71	...
Liguria . . . . .	...	...	...	...	...	...	...	...	...	...
Lombardia . . . . .	10,73	19,57	67,11	19,75	4,44	26,15	10,39	36,68	47,81	...
Veneto . . . . .	13,55	13,11	16,62	55,05	89,63	13,44	10,17	8,47	0,10	...
Emilia . . . . .	10,97	5,86	0,27	2,42	5,93	12,10	25,67	25,05	...	...
Toscana . . . . .	0,95	1,78	...	...	...	11,81	24,63	0,22	0,62	...
Marche . . . . .	1,11	0,19	...	...	...	7,98	2,16	2,66	...	...
Umbria . . . . .	5,67	0,42	...	...	...	0,83	6,76	0,50	0,79	...
Lazio . . . . .	0,63	5,44	1,35	6,14	...	0,68	0,32	1,45	0,91	...
Abruzzi . . . . .	...	...	...	...	...	0,12	1,94	...	...	...
Campania . . . . .	...	...	...	...	...	...	0,13	...	...	...
Puglie . . . . .	11,37	49,58	...	...	...	3,55	7,70	21,15	0,79	...
Basilicata . . . . .	2,03	...	...	...	...	...	0,06	1,51	...	...
Calabria . . . . .	1,82	...	...	...	...	...	0,03	...	...	100.—
Sicilia . . . . .	...	...	...	...	...	0,23	2,90	0,63	0,27	...
Sardegna . . . . .	...	...	...	...	...	0,02	...	...	...	...
Totale . . . . .	100 —	100 —	100 —	100 —	100 —	100 —	100 —	100 —	100 —	100 —

## Scioperi nell'agricoltura. — Durata

TABELLA VIII.

ANNI		DURATA DEGLI SCIOPERI IN GIORNI															TOTALE						
		fino a 1		> 1-5		6-10		11-20		21-30		31-50		51-75		76-100			101-150		?		
		scioperi	scioperanti	scioperi	scioperanti	scioperi	scioperanti	scioperi	scioperanti	scioperi	scioperanti	scioperi	scioperanti	scioperi	scioperanti	scioperi			scioperanti	scioperi	scioperanti	scioperi	scioperanti
1914	13	5.433	(1) 39	15.439	14	4.653	9	2.632	3	19.000	2	847	1	900	1	475	...	...	...	(1) 82	49.379		
1915	(1) 14	10.668	(2) 27	23.835	12	9.440	7	1.730	4	1.690	...	335	1	100	...	...	...	...	...	(4) 68	47.798		
1916	8	1.320	23	5.917	19	4.555	7	1.756	3	1.160	...	...	1	184	...	...	...	...	...	61	14.892		
1917	3	275	20	5.046	4	870	...	...	...	...	...	...	...	...	...	...	...	...	...	27	6.191		
1918	2	68	3	482	1	30	...	97	...	...	...	...	...	...	...	...	...	...	...	10	675		
1919	(1) 32	15.740	(5) 96	131.957	43	201.039	21	104.855	9	48.206	(1) 3	3.331	...	...	...	...	...	...	...	(11) 208	505.123		
1920	(1) 25	23.394	(3) 85	217.862	(1) 30	357.270	19	168.620	(2) 15	23.200	3	184.100	2	1.150	2	136	1	80.000	...	(3) 189	1.045.732		
1921	14	3.263	(1) 38	30.624	19	25.905	6	2.387	4	12.820	5	4.319	...	...	...	...	...	...	...	(4) 89	79.298		
1922	6	1.603	8	12.769	4	326	2	258	1	40	1	150	1	10.000	...	...	...	...	...	23	25.146		
1923	...	...	...	...	1	110	...	...	...	...	...	...	...	...	...	...	...	...	...	...	1	110	

## Esito

ANNI		E S I T O												TOTALE	
		completamente favorevole		prevalentemente favorevole		a metà favorevole		minimamente favorevole		sfavorevole		?			
		scioperi	scioperanti	scioperi	scioperanti	scioperi	scioperanti	scioperi	scioperanti	scioperi	scioperanti	scioperi	scioperanti		
1914	8	1.568	18	8.958	(1) 25	6.946	14	6.681	14	23.149	3	2.077	(1) 82	49.379	
1915	(1) 11	2.780	(1) 22	9.300	(1) 16	9.625	10	24.410	7	1.533	(1) 2	150	(4) 68	47.798	
1916	10	1.481	17	5.171	23	4.800	10	2.840	1	50	1	550	61	14.892	
1917	2	223	6	1.380	14	2.793	1	900	4	895	...	...	27	6.191	
1918	3	127	2	66	3	442	...	...	1	40	...	?	10	675	
1919	(2) 41	25.144	60	143.934	(1) 68	322.162	(1) 14	7.384	14	5.258	(7) 11	1.246	(11) 208	505.123	
1920	(1) 49	81.185	39	499.480	(4) 72	354.395	3	100.000	16	8.011	(4) 10	2.661	(9) 189	1.045.732	
1921	10	3.426	9	4.786	29	23.110	5	20.087	(2) 31	17.798	(2) 5	10.091	(4) 89	79.298	
1922	3	484	4	12.645	3	311	6	1.415	5	10.151	2	140	23	25.146	
1923	...	...	...	...	...	...	1	110	...	...	...	...	1	110	

Scioperi nell'agricoltura. — Durata — Cifre percentuali.

TABELLA IX

Percentuali degli scioperi

DURATA IN GIORNI		1914	1915	1916	1917	1918	1919	1920	1921	1922	1923
Fino	a 1	15,85	20,59	13,11	11,11	20,00	15,39	13,23	15,73	26,08	...
> di	1 a 5	47,56	39,71	37,70	74,07	30,00	46,15	44,97	42,70	34,80	...
da	6 a 10	17,07	17,65	31,15	14,82	10,00	20,67	15,87	21,35	17,40	100 —
»	11 a 20	10,98	10,29	11,48	...	30,00	10,10	10,05	6,74	8,70	...
»	21 a 30	3,66	5,88	4,92	...	...	4,33	7,94	4,49	4,34	...
»	31 a 50	2,44	2,94	...	...	...	1,44	4,23	5,62	4,34	...
»	51 a 75	1,22	1,47	1,64	...	...	...	1,06	...	4,34	...
»	76 a 100	1,22	...	...	...	...	...	1,06	...	...	...
»	101 a 150	...	...	...	...	...	...	0,53	...	...	...
»	?	...	1,47	...	...	10,00	1,92	1,06	3,37	...	...
Totale . . .		100 —	100 —	100 —	100 —	100 —	100 —	100 —	100 —	100 —	100 —

Percentuali degli scioperanti

DURATA IN GIORNI		1914	1915	1916	1917	1918	1919	1920	1921	1922	1923
Fino	a 1	11,00	22,32	8,86	4,44	9,78	3,12	2,24	4,11	6,38	...
> di	1 a 5	31,27	49,87	39,73	81,51	71,41	26,12	20,83	38,62	50,78	...
da	6 a 10	9,42	19,75	30,59	14,05	4,44	39,80	34,16	32,67	1,20	100 —
»	11 a 20	5,33	3,62	11,79	...	14,37	20,76	15,17	2,98	1,03	...
»	21 a 30	38,48	3,53	7,79	...	...	9,54	2,22	16,17	0,22	...
»	31 a 50	1,72	0,70	...	...	...	0,66	17,61	5,45	0,62	...
»	51 a 75	1,82	0,21	1,24	...	...	...	0,11	...	39,77	...
»	76 a 100	0,96	...	...	...	...	...	0,01	...	...	...
»	101 a 150	...	...	...	...	...	...	7,65	...	...	...
»	?	...	...	...	...	...	...	...	...	...	...
Totale . . .		100 —	100 —	100 —	100 —	100 —	100 —	100 —	100 —	100 —	100 —

## Scioperi nell'agricoltura. — Esito — Cifre percentuali.

*Percentuali degli scioperi*

ESITO	1914	1915	1916	1917	1918	1919	1920	1921	1922	1923
Completamente favorevole . . . . .	9,76	16,18	16,39	7,41	30,00	19,71	25,93	11,24	13,04	...
Prevalentemente » . . . . .	21,95	32,35	27,87	22,22	20,00	28,85	20,63	10,11	17,40	...
A metà » . . . . .	30,49	23,53	36,07	51,85	30,00	32,69	38,09	32,58	13,04	...
Minimamente » . . . . .	17,07	14,70	16,39	3,70	...	6,73	1,59	5,62	26,09	100 —
Sfavorevole . . . . .	17,07	10,30	1,64	14,82	10,00	6,73	8,47	34,83	21,73	...
Sconosciuto . . . . .	3,66	2,94	1,64	...	10,00	5,29	5,29	5,62	8,70	...
Totale . . . . .	100 —	100 —	100 —	100 —	100 —	100 —	100 —	100 —	100 —	100 —

*Percentuali degli scioperanti*

ESITO	1914	1915	1916	1917	1918	1919	1920	1921	1922	1923
Completamente favorevole . . . . .	3,17	5,82	9,95	3,60	18,81	4,97	7,76	4,32	1,92	...
Prevalentemente » . . . . .	18,14	19,46	34,73	22,29	9,78	28,50	47,76	6,03	50,28	...
A metà » . . . . .	14,07	20,13	32,23	45,11	65,48	63,77	33,89	29,14	1,24	...
Minimamente » . . . . .	13,53	51,07	19,07	14,54	...	1,46	9,56	25,33	5,62	100 —
Sfavorevole . . . . .	46,88	3,21	0,33	14,46	5,93	1,05	0,77	22,44	40,37	...
Sconosciuto . . . . .	4,21	0,31	3,69	...	...	0,25	0,26	12,74	0,57	...
Totale . . . . .	100 —	100 —	100 —	100 —	100 —	100 —	100 —	100 —	100 —	100 —

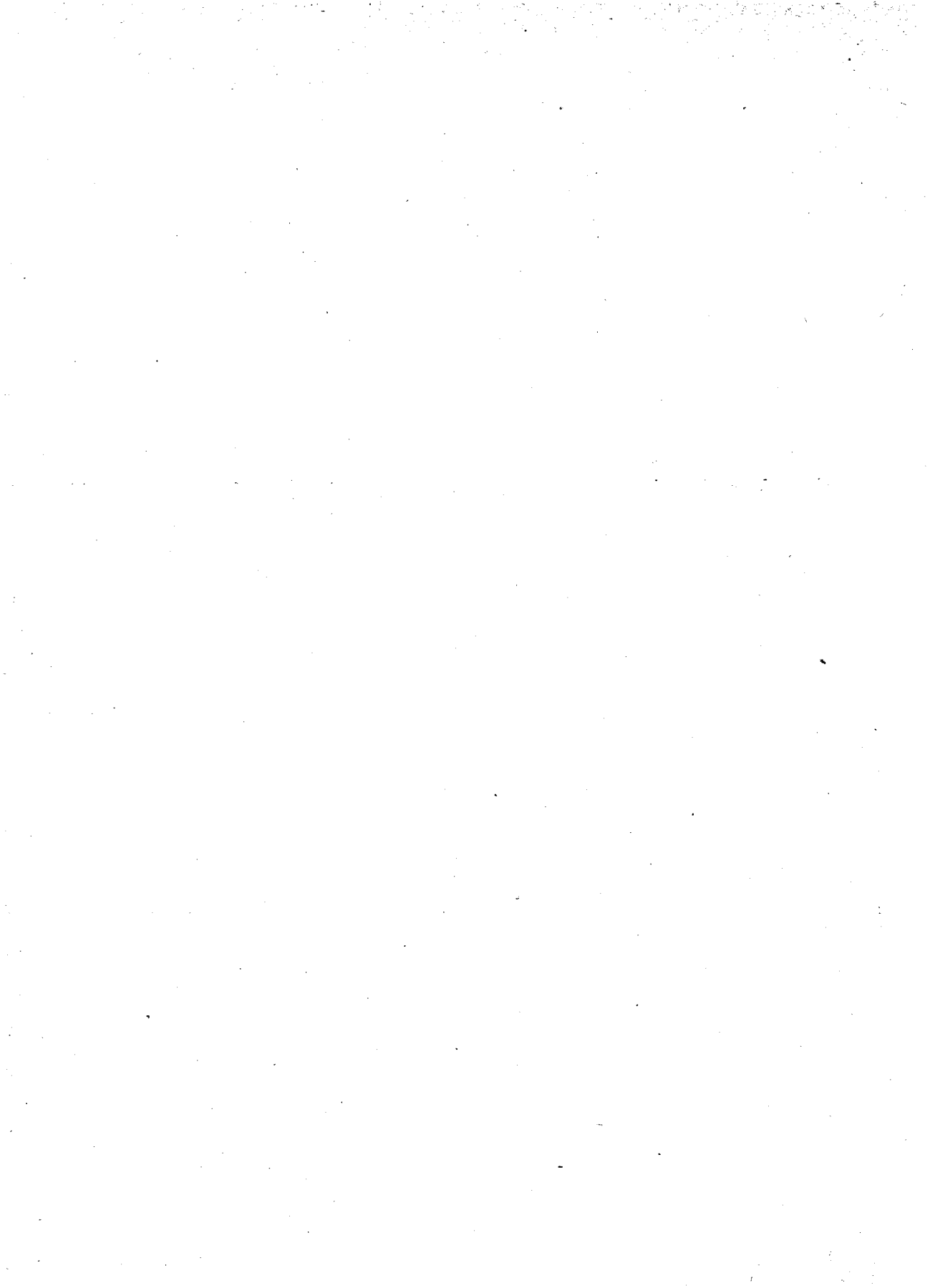



# **SCIOPERI NELL'AGRICOLTURA NEL DECENNIO 1914-1923**

---

## **B) - TABELLE SPECIALI**

**Distribuzione annuale geografica degli scioperi secondo le classi agrarie — Anno 1914**

PROVINCIE E REGIONI	Numero degli scioperi e scioperanti											
	Braccianti		Coloni		Obbligati		Braccianti e Obbligati		Braccianti Coloni e Obbligati		Totale	
	Scioperi	Scioperanti	Scioperi	Scioperanti	Scioperi	Scioperanti	Scioperi	Scioperanti	Scioperi	Scioperanti	Scioperi	Scioperanti
Novara PIEMONTE .....	(1) 11	20.330	...	...	...	...	...	...	...	...	(1) 11	20.330
Brescia .....	...	...	...	...	...	...	1	490	1	40	2	530
Cremona .....	1	120	...	...	...	...	...	...	...	...	1	120
Mantova .....	1	19	...	...	...	...	...	...	...	...	1	19
Milano .....	5	1.340	...	...	...	...	...	...	...	...	5	1.340
Pavia .....	7	2.220	...	...	1	112	3	959	...	...	11	3.291
LOMBARDIA .....	14	3.699	...	...	1	112	4	1.449	1	40	20	5.300
Rovigo .....	6	498	...	...	...	...	6	1.894	...	...	12	2.392
Venezia .....	...	...	...	...	...	...	1	26	...	...	1	26
Verona .....	3	283	...	...	...	...	9	3.992	...	...	12	4.275
VENETO .....	9	781	...	...	...	...	16	5.912	...	...	25	6.693
Bologna .....	1	590	1	900	...	...	...	...	...	...	2	1.490
Ferrara .....	2	1.660	...	...	...	...	2	514	1	1.000	5	3.174
Piacenza .....	1	260	...	...	...	...	...	...	...	...	1	260
Ravenna .....	...	...	1	400	...	...	...	...	...	...	1	400
Reggio E. ....	1	92	...	...	...	...	...	...	...	...	1	92
EMILIA .....	5	2.602	2	1.300	...	...	2	514	1	1.000	10	5.416
Firenze .....	2	320	...	...	...	...	...	...	...	...	2	320
Siena .....	1	150	...	...	...	...	...	...	...	...	1	150
TOSCANA .....	3	470	...	...	...	...	...	...	...	...	3	470
Ancona MARCHE .....	...	...	1	550	...	...	...	...	...	...	1	550
Perugia UMBRIA .....	1	300	2	2.500	...	...	...	...	...	...	3	2.800
Roma LAZIO .....	1	300	...	...	1	10	...	...	...	...	2	310
Bari .....	1	1.300	...	...	...	...	...	...	...	...	1	1.300
Foggia .....	3	4.080	...	...	...	...	...	...	...	...	3	4.080
Lecce .....	1	250	...	...	...	...	...	...	...	...	1	250
PUGLIE .....	5	5.610	...	...	...	...	...	...	...	...	5	5.610
Potenza BASILICATA .....	...	...	...	...	...	...	1	1.000	...	...	1	1.000
Catanzaro CALABRIA .....	1	900	...	...	...	...	...	...	...	...	1	900
<b>TOTALE .....</b>	<b>(1) 50</b>	<b>34.992</b>	<b>5</b>	<b>4.350</b>	<b>2</b>	<b>122</b>	<b>28</b>	<b>8.875</b>	<b>2</b>	<b>1.040</b>	<b>(1) 82</b>	<b>49.370</b>

N. B. — I numeri tra parentesi indicano per quanti scioperi non si conosce il numero degli scioperanti.

Distribuzione annuale geografica degli scioperi secondo le classi agrarie — Anno 1915

PROVINCIE E REGIONI	Numero degli scioperi e scioperanti											
	Braccianti		Coloni		Obbligati		Braccianti e Obbligati		Braccianti Coloni e Obbligati		Totale	
	Scioperi	Scioperanti	Scioperi	Scioperanti	Scioperi	Scioperanti	Scioperi	Scioperanti	Scioperi	Scioperanti	Scioperi	Scioperanti
Novara PIEMONTE .....	3	1.935	...	...	...	...	...	...	...	...	3	1.935
Bergamo .....	1	150	...	...	...	...	...	...	...	...	1	150
Cremona .....	3	170	...	...	...	...	2	570	...	...	5	740
Milano .....	(1) 3	280	...	...	...	...	...	...	...	...	(1) 3	280
Pavia .....	26	6.963	...	...	...	...	2	1.220	...	...	28	8.183
LOMBARDIA .....	(1) 33	7.563	...	...	...	...	4	1.790	...	...	(1) 37	9.353
Rovigo .....	(1) 2	300	...	...	...	...	...	...	...	...	(1) 2	300
Verona .....	(1) 5	4.830	...	...	...	...	1	1.140	...	...	(1) 6	5.970
VENETO .....	(2) 7	5.130	...	...	...	...	1	1.140	...	...	(2) 8	6.270
Ferrara .....	1	200	...	...	...	...	...	...	...	...	1	200
Modena .....	1	2.300	...	...	...	...	...	...	...	...	1	2.300
Parma .....	1	300	...	...	...	...	...	...	...	...	1	300
EMILIA .....	3	2.800	...	...	...	...	...	...	...	...	3	2.800
Firenze .....	2	700	...	...	...	...	...	...	...	...	2	700
Stena .....	1	150	...	...	...	...	...	...	...	...	1	150
TOSCANA .....	3	850	...	...	...	...	...	...	...	...	3	850
Pesaro MARCHE .....	1	90	...	...	...	...	...	...	...	...	1	90
Perugia UMBRIA .....	1	200	...	...	...	...	...	...	...	...	1	200
Roma LAZIO .....	(1) 7	2.350	...	...	...	...	...	...	1	250	(1) 8	2.600
Bari .....	1	15.000	...	...	...	...	...	...	...	...	1	15.000
Foggia .....	1	8.000	...	...	...	...	...	...	...	...	1	8.000
Lecce .....	2	700	...	...	...	...	...	...	...	...	2	700
PUGLIE .....	4	23.700	...	...	...	...	...	...	...	...	4	23.700
TOTALE .....	(1) 62	44.618	...	...	...	...	5	2.930	1	250	(1) 68	47.798

Distribuzione annuale geografica degli scioperi secondo le classi agrarie — Anno 1916

PROVINCIE E REGIONI	Numero degli scioperi e scioperanti											
	Braccianti		Coloni		Obbligati		Braccianti e Obbligati		Braccianti Coloni e Obbligati		Totale	
	Scioperi	Scioperanti	Scioperi	Scioperanti	Scioperi	Scioperanti	Scioperi	Scioperanti	Scioperi	Scioperanti	Scioperi	Scioperanti
Novara PIEMONTE .....	16	2.182	...	...	...	...	...	...	...	...	16	2.182
Mantova .....	1	180	...	...	...	...	...	...	...	...	1	180
Pavia.....	31	9.295	...	...	...	...	1	520	...	...	32	9.815
LOMBARDIA .....	32	9.475	...	...	...	...	1	520	...	...	33	9.995
Rovigo .....	2	584	...	...	...	...	1	360	...	...	3	944
Verona .....	2	350	...	...	1	90	4	1.091	...	...	7	1.531
VENETO .....	4	984	...	...	1	90	5	1.451	...	...	10	2.475
Piacenza EMILIA .....	1	40	...	...	...	...	...	...	...	...	1	40
Roma LAZIO .....	1	200	...	...	...	...	...	...	...	...	1	200
TOTALE .....	54	12.831	...	...	1	90	6	1.971	...	...	61	14.892

Anno 1917

Novara PIEMONTE .....	2	1.030	...	...	...	...	...	...	...	...	2	1.030
Brescia .....	...	...	...	...	1	100	...	...	...	...	1	100
Mantova .....	...	...	...	...	1	103	...	...	...	...	1	103
Milano .....	1	120	...	...	...	...	...	...	...	...	1	120
Pavia .....	4	900	...	...	...	...	...	...	...	...	4	900
LOMBARDIA .....	5	1.020	...	...	2	203	...	...	...	...	7	1.223
Verona VENETO .....	13	2.374	...	...	...	...	3	1.034	...	...	16	3.408
Ferrara EMILIA .....	...	...	...	...	...	...	1	150	...	...	1	150
Roma LAZIO .....	1	380	...	...	...	...	...	...	...	...	1	380
TOTALE .....	21	4.804	...	...	2	203	4	1.184	...	...	27	6.191

Anno 1918

Mantova LOMBARDIA .....	(1) 2	30	...	...	...	...	...	...	...	...	(1) 2	30
Rovigo .....	1	35	...	...	...	...	...	...	...	...	1	35
Verona.....	5	370	...	...	...	...	1	200	...	...	6	570
VENETO .....	6	405	...	...	...	...	1	200	...	...	7	605
Modena EMILIA .....	1	40	...	...	...	...	...	...	...	...	1	40
TOTALE .....	(1) 9	475	...	...	...	...	1	200	...	...	(1) 10	675

Distribuzione annuale geografica degli scioperi secondo le classi agrarie — Anno 1919

PROVINCIE E REGIONI	Numero degli scioperi e scioperanti											
	Braccianti		Coloni		Obbligati		Braccianti e Obbligati		Braccianti Coloni e Obbligati		Totale	
	Scioperi	Scioperanti	Scioperi	Scioperanti	Scioperi	Scioperanti	Scioperi	Scioperanti	Scioperi	Scioperanti	Scioperi	Scioperanti
Alessandria .....	1	300	...	...	...	...	1	1.270	...	...	2	1.570
Novara .....	3	30.046	...	...	...	...	( <sup>1</sup> ) 3	85.000	...	...	( <sup>1</sup> ) 6	115.046
<b>PIEMONTE .....</b>	<b>4</b>	<b>80.346</b>	...	...	...	...	( <sup>1</sup> ) 4	<b>86.270</b>	...	...	( <sup>1</sup> ) 8	<b>116.616</b>
Bergamo .....	2	350	...	...	1	8	2	638	...	...	5	996
Brescia .....	2	320	1	240	...	...	7	2.012	1	470	11	3.042
Como .....	( <sup>1</sup> ) 1	?	2	4.340	1	26	...	...	...	...	( <sup>1</sup> ) 4	4.366
Cremona .....	—	...	...	...	...	...	7	4.537	2	70.000	9	74.537
Mantova .....	—	...	...	...	...	...	2	20.650	...	...	2	20.650
Milano .....	( <sup>1</sup> ) 1	?	2	681	...	...	...	...	...	...	( <sup>1</sup> ) 3	681
Pavia .....	—	...	...	...	...	...	3	27.850	...	...	3	27.850
<b>LOMBARDIA .....</b>	<b>(<sup>2</sup>) 6</b>	<b>670</b>	<b>5</b>	<b>5.261</b>	<b>2</b>	<b>34</b>	<b>21</b>	<b>55.687</b>	<b>3</b>	<b>70.470</b>	<b>(<sup>2</sup>) 37</b>	<b>132.122</b>
Padova .....	( <sup>1</sup> ) 2	400	...	...	...	...	5	4.330	1	250	( <sup>1</sup> ) 8	4.980
Rovigo .....	1	250	...	...	3	110	10	5.481	1	200	15	6.041
Venezia .....	1	800	...	...	...	...	...	...	...	...	1	800
Verona .....	15	5.600	2	4.100	...	...	( <sup>1</sup> ) 32	33.820	2	875	( <sup>1</sup> ) 51	44.395
Vicenza .....	4	2.425	...	...	...	...	21	9.358	...	...	25	11.683
<b>VENETO .....</b>	<b>(<sup>1</sup>) 23</b>	<b>9.475</b>	<b>2</b>	<b>4.100</b>	<b>3</b>	<b>110</b>	<b>(<sup>1</sup>) 68</b>	<b>52.889</b>	<b>4</b>	<b>1.325</b>	<b>100</b>	<b>67.899</b>
Bologna .....	...	...	1	3.000	...	...	...	...	1	6.700	2	9.700
Ferrara .....	1	2.100	...	...	...	...	( <sup>1</sup> ) 3	2.520	...	...	( <sup>1</sup> ) 4	4.620
Modena .....	...	...	( <sup>1</sup> ) 1	?	...	...	...	...	...	...	( <sup>1</sup> ) 1	?
Parma .....	2	39	...	...	...	...	...	...	...	...	2	39
Piacenza .....	4	380	...	...	...	...	3	1.300	2	45.000	9	46.680
Ravenna .....	1	50	...	...	...	...	...	...	...	...	1	50
Reggio E. ....	...	...	...	...	1	15	...	...	...	...	1	15
<b>EMILIA .....</b>	<b>8</b>	<b>2.560</b>	( <sup>1</sup> ) 2	<b>3.000</b>	<b>1</b>	<b>15</b>	( <sup>1</sup> ) 6	<b>3.820</b>	<b>3</b>	<b>51.700</b>	( <sup>2</sup> ) 20	<b>61.104</b>

**Distribuzione annuale geografica degli scioperi secondo le classi agrarie — Segue: Anno 1919**

PROVINCIE E REGIONI	Numero degli scioperi e scioperanti											
	Braccianti		Coloni		Obbligati		Braccianti e Obbligati		Braccianti Coloni e Obbligati		Totale	
	Scioperi	Scioperanti	Scioperi	Scioperanti	Scioperi	Scioperanti	Scioperi	Scioperanti	Scioperi	Scioperanti	Scioperi	Scioperanti
Arezzo .....	...	...	1	2.500	...	...	...	...	...	...	1	2.500
Firenze .....	2	345	2	35.600	...	...	...	...	...	...	4	35.945
Lucca .....	...	...	1	200	...	...	...	...	...	...	1	200
Pisa .....	...	...	(1) 3	8.500	...	...	...	...	1	2.500 (1)	4	11.000
Siena .....	...	...	1	10.000	...	...	...	...	...	...	1	10.000
<b>TOSCANA .....</b>	<b>2</b>	<b>345</b>	<b>(1) 8</b>	<b>56.800</b>	...	...	...	...	<b>1</b>	<b>2.500</b>	<b>(1) 11</b>	<b>59.645</b>
Ancona .....	...	...	1	35.000	...	...	...	...	...	...	1	35.000
Ascoli Piceno .....	...	...	1	3.000	...	...	...	...	...	...	1	3.000
Macerata .....	...	...	1	2.300	...	...	...	...	...	...	1	2.300
<b>MARCHE .....</b>	...	...	<b>3</b>	<b>40.300</b>	...	...	...	...	...	...	<b>3</b>	<b>40.300</b>
Perugia <b>UMBRIA</b> .....	1	500	4	1.700	...	...	...	...	1	2.000	6	4.200
Roma <b>LAZIO</b> .....	2	3.052	1	400	...	...	...	...	...	...	3	3.452
Campobasso <b>ABRUZZI</b> .....	1	600	...	...	...	...	...	...	...	...	1	600
Bari .....	(1) 6	12.880	...	...	...	...	1	2.500	...	...	(1) 7	15.380
Foggia .....	(1) 5	1.840	...	...	...	...	...	...	...	...	(1) 5	1.840
Lecce .....	1	700	...	...	...	...	...	...	...	...	1	700
<b>PUGLIE .....</b>	<b>(3) 12</b>	<b>15.420</b>	...	...	...	...	<b>1</b>	<b>2.500</b>	...	...	<b>(2) 13</b>	<b>17.920</b>
Girgenti .....	2	300	...	...	...	...	1	800	...	...	3	1.100
Messina .....	1	70	...	...	...	...	...	...	...	...	1	70
<b>SICILIA .....</b>	<b>3</b>	<b>370</b>	...	...	...	...	<b>1</b>	<b>800</b>	...	...	<b>4</b>	<b>1.170</b>
Cagliari <b>SARDEGNA</b> .....	(1) 2	100	...	...	...	...	...	...	...	...	(2) 2	100
<b>TOTALE .....</b>	<b>(6) 64</b>	<b>63.447</b>	<b>(2) 25</b>	<b>111.561</b>	<b>6</b>	<b>159</b>	<b>101</b>	<b>201.966</b>	<b>12</b>	<b>127.995</b>	<b>208</b>	<b>505.128</b>

(3)

(11)

Distribuzione annuale geografica degli scioperi secondo le classi agrarie — Anno 1920

PROVINCIE E REGIONI	Numero degli scioperi e scioperanti												
	Braccianti		Coloni		Obbligati		Braccianti e Obbligati		Braccianti Coloni e Obbligati		Totale		
	Scioperi	Scioperanti	Scioperi	Scioperanti	Scioperi	Scioperanti	Scioperi	Scioperanti	Scioperi	Scioperanti	Scioperi	Scioperanti	
Alessandria .....	(1) 3	550	1	700	...	...	...	...	1	7.500	(1) 5	8.750	
Cuneo .....	...	...	...	...	...	...	1	550	...	...	1	550	
Novara .....	3	400	...	...	...	...	1	65.000	...	...	4	65.400	
<b>PIEMONTE .....</b>	<b>(1) 6</b>	<b>950</b>	<b>1</b>	<b>700</b>	<b>...</b>	<b>...</b>	<b>2</b>	<b>65.550</b>	<b>1</b>	<b>7.500</b>	<b>(1) 10</b>	<b>74.700</b>	
Genova <b>LIGURIA .....</b>	...	...	...	...	...	...	...	...	(1) 1	?	(1) 1	?	
Bergamo .....	...	...	2	1.420	...	...	(1) 6	1.140	...	2	30.200	(1) 2	1.420
Brescia .....	...	...	...	...	...	...	4	20.800	...	...	...	8	31.340
Cremona .....	...	...	1	700	...	...	3	4.250	...	...	...	5	21.500
Milano .....	1	200	1	120	11	1.060	3	4.250	...	...	...	18	5.630
Pavia .....	...	...	...	...	...	...	4	48.780	...	...	...	4	48.780
<b>LOMBARDIA .....</b>	<b>1</b>	<b>200</b>	<b>4</b>	<b>2.240</b>	<b>11</b>	<b>1.060</b>	<b>(1) 17</b>	<b>74.970</b>	<b>2</b>	<b>30.200</b>	<b>(1) 35</b>	<b>108.670</b>	
Padova .....	4	1.130	...	...	...	...	(1) 2	20.000	...	...	(1) 6	21.130	
Rovigo .....	(1) 3	580	...	...	2	386	8	3.985	...	...	(1) 13	4.951	
Treviso .....	...	...	1	150	...	...	...	...	...	...	...	1	150
Udine .....	...	...	2	31.000	...	...	...	...	...	...	...	2	31.000
Venezia .....	1	1.000	...	...	1	160	1	2.550	...	...	...	3	3.650
Verona .....	2	1.300	...	...	...	...	2	950	1	40.000	...	5	42.250
Vicenza .....	1	140	...	...	...	...	4	3.110	...	...	...	5	3.250
<b>VENETO .....</b>	<b>(1) 11</b>	<b>4.150</b>	<b>3</b>	<b>31.150</b>	<b>3</b>	<b>486</b>	<b>(1) 17</b>	<b>30.595</b>	<b>1</b>	<b>40.000</b>	<b>(2) 35</b>	<b>106.381</b>	
Bologna .....	...	...	...	...	...	...	...	...	1	80.000	...	1	80.000
Ferrara .....	2	700	...	...	...	...	2	32.900	1	36.000	...	5	69.600
Forlì .....	...	...	3	9.400	...	...	...	...	...	...	...	3	9.400
Modena .....	...	...	(1) 2	4.000	1	250	1	500	2	7.300	(1) 6	12.050	
Parma .....	...	...	1	700	...	...	3	31.000	...	...	...	4	31.700
Piacenza .....	...	...	...	...	...	...	1	20.000	...	...	...	1	20.000
Ravenna .....	...	...	3	3.850	...	...	...	...	...	...	...	3	3.850
Reggio E. ....	...	...	1	1.000	...	...	...	...	2	40.800	...	3	41.800
<b>EMILIA .....</b>	<b>2</b>	<b>700</b>	<b>(1) 10</b>	<b>18.950</b>	<b>1</b>	<b>250</b>	<b>7</b>	<b>84.400</b>	<b>6</b>	<b>164.100</b>	<b>(1) 26</b>	<b>268.400</b>	
Arezzo .....	...	...	4	9.200	...	...	...	...	...	...	...	4	9.200
Firenze .....	...	...	(1) 10	34.950	...	...	...	...	1	200	(1) 11	35.150	
Grosseto .....	1	2.300	...	...	...	...	...	...	...	...	...	1	2.300
Lucca .....	...	...	2	10.280	...	...	...	...	...	...	...	2	10.280
Massa Carrara .....	1	150	...	...	...	...	...	...	...	...	...	1	150
Pisa .....	4	990	1	18.000	...	...	...	...	...	...	...	5	18.990
Siena .....	1	200	1	1.250	...	...	...	...	...	...	...	2	1.450
Scioperi regionali .....	...	...	1	180.000	...	...	...	...	...	...	...	1	180.000
<b>TOSCANA .....</b>	<b>7</b>	<b>3.640</b>	<b>(1) 19</b>	<b>253.680</b>	<b>...</b>	<b>...</b>	<b>...</b>	<b>...</b>	<b>1</b>	<b>200</b>	<b>(1) 27</b>	<b>257.520</b>	

**Distribuzione annuale geografica degli scioperi secondo le classi agrarie — Segue: Anno 1920.**

PROVINCIE E REGIONI	Numero degli scioperi e scioperanti											
	Braccianti		Coloni		Obbligati		Braccianti e Obbligati		Braccianti coloni e Obbligati		Totale	
	Scioperi	Scioperanti	Scioperi	Scioperanti	Scioperi	Scioperanti	Scioperi	Scioperanti	Scioperi	Scioperanti	Scioperi	Scioperanti
Ancona .....	...	...	2	9.000	...	...	...	...	...	...	2	9.000
Ascoli Piceno .....	...	...	3	12.300	...	...	...	...	...	...	3	12.300
Macerata .....	...	...	(1) 2	1.200	...	...	...	...	...	...	(1) 2	1.200
MARCHE .....	...	...	(1) 7	22.500	...	...	...	...	...	...	(1) 7	22.500
Perugia UMBRIA .....	...	...	3	70.700	...	...	...	...	...	...	3	70.700
Roma LAZIO .....	3	1.350	...	...	2	230	1	160	1	1.600	7	3.340
Campobasso .....	1	250	...	...	...	...	...	...	...	...	1	250
Teramo .....	...	...	1	20.000	...	...	...	...	...	...	1	20.000
ABRUZZI .....	1	250	1	20.000	...	...	...	...	...	...	2	20.250
Caserta CAMPANIA .....	2	225	4	1.190	...	...	...	...	...	...	6	1.415
Bari .....	11	25.050	...	...	...	...	1	35.000	1	3.800	13	63.850
Foggia .....	2	13.000	...	...	...	...	...	...	...	...	2	13.000
Lecce .....	1	1.200	...	...	...	...	1	2.500	...	...	2	3.700
PUGLIE .....	14	39.250	...	...	...	...	2	37.500	1	3.800	17	80.550
Potenza BASILICATA .....	2	680	...	...	...	...	...	...	...	...	2	680
Catanzaro .....	1	350	...	...	1	16	...	...	...	...	2	366
Cosenza .....	(1) 1	?	...	...	...	...	...	...	...	...	(1) 1	?
CALABRIA .....	(1) 2	350	...	...	1	16	...	...	...	...	(1) 3	366
Girgenti .....	1	400	...	...	...	...	...	...	...	...	1	400
Messina .....	3	1.040	...	...	...	...	...	...	...	...	3	1.040
Siracusa .....	3	3.820	...	...	...	...	...	...	...	...	3	3.820
Trapani .....	...	...	...	...	...	...	...	...	1	25.000	1	25.000
SICILIA .....	7	5.260	...	...	...	...	...	...	1	25.000	8	30.260
TOTALE .....	(9) 58	57.005	(3) 52	421.110	16	2.042	(2) 46	293.175	(1) 15	272.400	139	1.045.732



**Distribuzione annuale geografica degli scioperi secondo le classi agrarie — Anno 1921**

PROVINCIE E REGIONI	Numero degli scioperi e scioperanti											
	Braccianti		Coloni		Obbligati		Braccianti e Obbligati		Braccianti Coloni e Obbligati		Totale	
	Scioperi	Scioperanti	Scioperi	Scioperanti	Scioperi	Scioperanti	Scioperi	Scioperanti	Scioperi	Scioperanti	Scioperi	Scioperanti
Alessandria PIEMONTE .....	8	1.210	...	...	1	120	...	...	...	...	9	1.330
Bergamo .....	...	...	...	...	1	25	2	828	1	300	4	1.153
Brescia .....	...	...	...	...	...	...	9	12.291	...	...	9	12.291
Como .....	1	70	...	...	...	...	...	...	...	1	70	
Cremona .....	...	...	...	...	...	...	3	1.746	...	...	3	1.746
Mantova .....	...	...	...	...	...	...	1	90	...	...	1	90
Milano .....	(1) 2	100	...	...	8	189	6	629	...	...	(1) 16	918
Pavia .....	4	9.817	...	...	...	...	1	3.000	...	...	5	12.817
<b>LOMBARDIA .....</b>	<b>(1) 7</b>	<b>9.987</b>	<b>...</b>	<b>...</b>	<b>9</b>	<b>214</b>	<b>22</b>	<b>18.584</b>	<b>1</b>	<b>300</b>	<b>(1) 39</b>	<b>29.085</b>
Padova .....	(1) 2	316	...	...	...	...	...	...	...	(1) 2	2	316
Rovigo .....	(1) 1	?	...	...	...	...	...	...	...	(1) 1	1	?
Treviso .....	...	...	1	700	...	...	...	...	...	...	1	700
Venezia .....	...	...	...	...	...	...	1	950	1	4.000	2	4.950
Vicenza .....	1	250	...	...	...	...	...	...	1	500	2	750
<b>VENETO .....</b>	<b>(2) 4</b>	<b>566</b>	<b>1</b>	<b>700</b>	<b>...</b>	<b>...</b>	<b>1</b>	<b>950</b>	<b>2</b>	<b>4.500</b>	<b>(2) 8</b>	<b>6.716</b>
Ferrara .....	...	...	...	...	...	...	...	...	1	10.000	1	10.000
Forlì .....	1	600	1	520	...	...	...	...	...	...	2	1.120
Parma .....	...	...	...	...	...	...	1	6.500	...	...	1	6.500
Piacenza .....	2	840	...	...	...	...	...	...	...	...	2	840
Reggio E. ....	1	1.400	...	...	...	...	...	...	...	...	1	1.400
<b>EMILIA .....</b>	<b>4</b>	<b>2.840</b>	<b>1</b>	<b>520</b>	<b>...</b>	<b>...</b>	<b>1</b>	<b>6.500</b>	<b>1</b>	<b>10.000</b>	<b>7</b>	<b>19.860</b>
Grosseto .....	1	140	...	...	...	...	...	...	...	...	1	140
Lucca .....	1	18	...	...	...	...	...	...	...	...	1	18
Pisa .....	1	20	...	...	...	...	...	...	...	...	1	20
<b>TOSCANA .....</b>	<b>3</b>	<b>178</b>	<b>...</b>	<b>...</b>	<b>...</b>	<b>...</b>	<b>...</b>	<b>...</b>	<b>...</b>	<b>...</b>	<b>3</b>	<b>178</b>
Ancona .....	...	...	2	2.050	...	...	...	...	...	...	2	2.050
Macerata .....	1	59	...	...	...	...	...	...	...	...	1	59
<b>MARCHE .....</b>	<b>1</b>	<b>59</b>	<b>2</b>	<b>2.050</b>	<b>...</b>	<b>...</b>	<b>...</b>	<b>...</b>	<b>...</b>	<b>...</b>	<b>3</b>	<b>2.109</b>
Perugia UMBRIA .....	1	400	...	...	...	...	...	...	...	...	1	400
Roma LAZIO .....	(1) 3	530	...	...	...	...	1	620	...	...	(1) 4	1.150
Bari .....	3	8.200	...	...	...	...	...	...	...	...	3	8.200
Foggia .....	2	3.320	...	...	1	50	...	...	...	...	3	3.370
Lecce .....	5	3.050	...	...	...	...	2	2.150	...	...	7	5.200
<b>PUGLIE .....</b>	<b>10</b>	<b>14.570</b>	<b>...</b>	<b>...</b>	<b>1</b>	<b>50</b>	<b>2</b>	<b>2.150</b>	<b>...</b>	<b>...</b>	<b>13</b>	<b>16.770</b>
Potenza BASILICATA .....	1	1.200	...	...	...	...	...	...	...	...	1	1.200
Siracusa SICILIA .....	1	500	...	...	...	...	...	...	...	...	1	500
<b>TOTALE .....</b>	<b>(5) 43</b>	<b>32.040</b>	<b>4</b>	<b>3.270</b>	<b>11</b>	<b>384</b>	<b>27</b>	<b>28.804</b>	<b>4</b>	<b>14.800</b>	<b>(4) 89</b>	<b>79.298</b>



## Scioperi nell'agricoltura. — Distribuzione degli scioperi e scioperanti per mesi e regioni

TABELLA II.

REGIONI	GENNAIO																			
	1914		1915		1916		1917		1918		1919		1920		1921		1922		1923	
	scioperi	scioperanti	scioperi	scioperanti	scioperi	scioperanti	scioperi	scioperanti	scioperi	scioperanti	scioperi	scioperanti	scioperi	scioperanti	scioperi	scioperanti	scioperi	scioperanti	scioperi	scioperanti
Piemonte .....	...	...	...	...	...	...	...	...	...	...	...	...	...	...	...	...	...	...	...	...
Liguria .....	...	...	...	...	...	...	...	...	...	...	...	...	...	...	...	...	...	...	...	...
Lombardia .....	...	...	...	...	...	...	...	...	1	30	...	...	2	810	2	111	1	40	...	...
Veneto .....	...	...	( <sup>1</sup> ) 1	?	...	...	...	...	...	...	...	...	4	3.480	2	4.700	...	...	...	...
Emilia .....	...	...	...	...	...	...	...	...	1	40	...	...	2	86.000	...	...	...	...	...	...
Toscana .....	...	...	...	...	...	...	...	...	...	...	...	...	1	800	...	...	...	...	...	...
Marche .....	...	...	...	...	...	...	...	...	...	...	...	...	...	...	...	...	...	...	...	...
Umbria .....	1	300	...	...	...	...	...	...	...	...	...	...	...	...	...	...	...	...	...	...
Lazio .....	...	...	1	250	1	200	...	...	...	...	...	...	1	700	1	400	1	200	...	...
Abruzzi .....	...	...	...	...	...	...	...	...	...	...	...	...	...	...	1	300	...	...	...	...
Campania .....	...	...	...	...	...	...	...	...	...	...	...	...	...	...	...	...	...	...	...	...
Puglie .....	...	...	2	8.400	...	...	...	...	...	...	...	...	...	...	1	2.200	...	...	...	...
Basilicata .....	...	...	...	...	...	...	...	...	...	...	...	...	...	...	...	...	...	...	...	...
Calabria .....	...	...	...	...	...	...	...	...	...	...	...	...	...	...	...	...	...	...	...	...
Sicilia .....	...	...	...	...	...	...	...	...	...	...	...	...	1	400	...	...	...	...	...	...
Sardegna .....	...	...	...	...	...	...	...	...	...	...	...	...	...	...	...	...	...	...	...	...
TOTALE .....	1	300 ( <sup>1</sup> )	4	8.650	1	200	...	...	2	70	...	...	11	92.190	7	7.711	2	240	...	...

REGIONI	FEBBRAIO																			
	1914		1915		1916		1917		1918		1919		1920		1921		1922		1923	
	scioperi	scioperanti	scioperi	scioperanti	scioperi	scioperanti	scioperi	scioperanti	scioperi	scioperanti	scioperi	scioperanti	scioperi	scioperanti	scioperi	scioperanti	scioperi	scioperanti	scioperi	scioperanti
Piemonte .....	...	...	...	...	3	185	...	...	...	...	...	...	2	350	1	150	...	...	...	...
Liguria .....	...	...	...	...	1	60	...	...	...	...	...	...	...	...	3	3.479	1	104	...	...
Lombardia .....	...	...	...	...	1	184	...	...	...	...	...	...	2	600	3	1.068	...	...	...	...
Veneto .....	...	...	...	...	1	184	...	...	1	200	...	...	3	32.950	1	10.000	...	...	...	...
Emilia .....	...	...	...	...	...	...	...	...	...	...	1	25	2	4.200	...	...	...	...	...	...
Toscana .....	...	...	...	...	...	...	...	...	...	...	...	...	...	...	...	...	...	...	...	...
Marche .....	...	...	...	...	...	...	...	...	...	...	...	...	...	...	...	...	...	...	...	...
Umbria .....	...	...	...	...	...	...	...	...	...	...	...	...	...	...	...	...	...	...	...	...
Lazio .....	...	...	...	...	...	...	...	...	...	...	1	1.526	2	450 ( <sup>1</sup> )	2	620	...	...	...	...
Abruzzi .....	...	...	...	...	...	...	...	...	...	...	...	...	...	...	...	...	...	...	...	...
Campania .....	...	...	...	...	...	...	...	...	...	...	...	...	1	300	...	...	...	...	...	...
Puglie .....	...	...	...	...	...	...	...	...	...	...	...	...	...	...	1	3.000	1	200	...	...
Basilicata .....	...	...	...	...	...	...	...	...	...	...	...	...	...	...	...	...	...	...	...	...
Calabria .....	...	...	...	...	...	...	...	...	...	...	...	...	...	...	...	...	...	...	...	...
Sicilia .....	...	...	...	...	...	...	...	...	...	...	...	...	...	...	...	...	...	...	...	...
Sardegna .....	...	...	...	...	...	...	...	...	...	...	...	...	...	...	...	...	...	...	...	...
TOTALE .....	...	...	...	...	5	429	...	...	1	200	2	1.551	12	38.850 ( <sup>1</sup> )	11	18.315	2	304	...	...

Scioperi nell'agricoltura. — Distribuzione degli scioperi e scioperanti per mesi e regioni

Segue: TABELLA II.

M A R Z O

REGIONI	1914		1915		1916		1917		1918		1919		1920		1921		1922		1923	
	scioperi	scioperanti	scioperi	scioperanti	scioperi	scioperanti	scioperi	scioperanti	scioperi	scioperanti	scioperi	scioperanti	scioperi	scioperanti	scioperi	scioperanti	scioperi	scioperanti	scioperi	scioperanti
	Piemonte	(1) 1	?	1	400	4	886	...	...	...	...	1	10.000	3	72.550	1	120	...	...	...
Liguria	...	...	...	...	...	...	...	...	...	...	...	...	...	...	...	...	...	...	...	...
Lombardia	3	1.120	9	3.780	5	750	1	120	...	...	...	8	80.000	4	160	2	133	...	...	
Veneto	1	475	2	1.440	2	760	2	160	2	57	1	310	5	2.790	(1) 1	?	...	...	...	
Emilia	...	...	2	2.600	...	...	1	150	...	...	1	50	2	21.300	...	...	...	...	...	
Toscana	...	...	1	150	...	...	...	...	...	...	1	200	8	54.550	...	...	...	...	...	
Marche	...	...	...	...	...	...	...	...	...	...	...	...	...	1	450	...	...	...	...	
Umbria	...	...	...	...	...	...	...	...	...	...	...	...	1	5.000	...	...	...	...	...	
Lazio	...	...	5	2.000	...	...	...	...	...	...	...	1	160	...	...	...	...	...	...	
Abruzzi	...	...	...	...	...	...	...	...	...	...	...	...	...	...	...	...	...	...	...	
Campania	...	...	...	...	...	...	...	...	...	...	...	...	...	...	...	...	...	...	...	
Puglie	...	...	...	...	...	...	...	...	...	...	...	...	1	3.000	1	1.000	...	...	...	
Basilicata	...	...	...	...	...	...	...	...	...	...	...	...	...	...	...	...	...	...	...	
Calabria	...	...	...	...	...	...	...	...	...	...	...	...	...	...	...	...	...	...	...	
Sicilia	...	...	...	...	...	...	...	...	...	...	...	...	...	...	...	...	1	68	...	
Sardegna	...	...	...	...	...	...	...	...	...	...	...	...	...	...	...	...	...	...	...	
<b>TOTALE</b>	<b>(1) 5</b>	<b>1.595</b>	<b>20</b>	<b>10.370</b>	<b>11</b>	<b>2.896</b>	<b>4</b>	<b>480</b>	<b>2</b>	<b>57</b>	<b>5</b>	<b>10.568</b>	<b>25</b>	<b>239.350</b>	<b>(1) 6</b>	<b>1.780</b>	<b>8</b>	<b>201</b>	...	...

A P R I L E

Piemonte	...	...	...	...	2	140	...	...	...	...	1	24	...	...	1	30	...	...	...	...
Liguria	...	...	...	...	...	...	...	...	...	...	...	...	...	...	...	...	...	...	...	...
Lombardia	2	430	7	2.470	2	770	1	100	...	...	1	650	4	6.500	3	545	5	10.323	...	...
Veneto	1	600	...	...	3	460	4	775	...	...	2	450	(1) 5	21.650	...	...	...	...	...	
Emilia	1	1.600	...	...	...	...	...	...	...	...	...	...	4	5.750	1	520	...	...	...	
Toscana	1	230	2	700	...	...	...	...	...	...	...	...	3	2.620	...	...	...	...	...	
Marche	...	...	1	90	...	...	...	...	...	...	...	...	1	3.000	...	...	...	...	...	
Umbria	1	500	1	200	...	...	...	...	...	...	...	...	...	...	...	...	...	...	...	
Lazio	...	...	...	...	...	...	...	...	...	...	...	...	...	...	1	230	1	230	...	
Abruzzi	...	...	...	...	...	...	...	...	...	...	...	...	...	...	...	...	...	...	...	
Campania	...	...	...	...	...	...	...	...	...	...	...	...	...	...	...	...	...	...	...	
Puglie	1	1.000	2	15.300	...	...	...	...	...	...	...	...	1	600	2	1.750	...	...	...	
Basilicata	...	...	...	...	...	...	...	...	...	...	...	...	...	...	...	...	...	...	...	
Calabria	...	...	...	...	...	...	...	...	...	...	...	...	...	...	...	...	...	...	...	
Sicilia	...	...	...	...	...	...	...	...	...	...	...	...	...	...	...	...	...	...	...	
Sardegna	...	...	...	...	...	...	...	...	...	...	...	...	...	...	...	...	...	...	...	
<b>TOTALE</b>	<b>7</b>	<b>4.360</b>	<b>13</b>	<b>18.780</b>	<b>7</b>	<b>1.370</b>	<b>5</b>	<b>875</b>	...	...	<b>4</b>	<b>1.124</b>	<b>(1) 18</b>	<b>40.120</b>	<b>8</b>	<b>3.075</b>	<b>6</b>	<b>10.558</b>	...	...

## Scioperi nell'agricoltura. — Distribuzione degli scioperi e scioperanti per mesi e regioni

Segue: TABELLA II.

REGIONI	M A G G I O																			
	1914		1915		1916		1917		1918		1919		1920		1921		1922		1923	
	scioperi	scioperanti	scioperi	scioperanti	scioperi	scioperanti	scioperi	scioperanti	scioperi	scioperanti	scioperi	scioperanti	scioperi	scioperanti	scioperi	scioperanti	scioperi	scioperanti	scioperi	scioperanti
Piemonte . . . . .	7	1.780	1	1.435	4	281	...	...	...	...	1	1.270	1	550	3	730	...	...	...	...
Liguria . . . . .	...	...	...	...	...	...	...	...	...	...	...	...	...	...	...	...	...	...	...	...
Lombardia . . . . .	6	1.229	7	2.115	22	8.055	2	600	...	...	7	21.178	2	13.050	1	66	...	2	168	...
Veneto . . . . .	1	15 <sup>(1)</sup>	4	2.530	2	721	5	1.854	1	62 <sup>(1)</sup>	29	19.093	6	72.440	1	950	...	...	...	...
Emilia . . . . .	2	1.490	...	...	...	...	...	...	...	...	3	1.654	3	11.050	1	6.500	...	...	...	...
Toscana . . . . .	...	...	...	...	...	...	...	...	...	...	...	...	3	7.350	1	140	...	...	...	...
Marche . . . . .	...	...	...	...	...	...	...	...	...	...	...	...	...	...	1	59	...	...	...	...
Umbria . . . . .	...	...	...	...	...	...	...	...	...	...	...	...	...	...	...	...	...	...	...	...
Lazio . . . . .	...	...	...	...	...	...	1	380	...	...	1	1.526	2	1.100	...	...	...	...	...	...
Abruzzi . . . . .	...	...	...	...	...	...	...	...	...	...	1	600	...	...	...	...	...	...	...	...
Campania . . . . .	...	...	...	...	...	...	...	...	...	...	...	...	...	...	...	...	...	...	...	...
Puglie . . . . .	...	...	...	...	...	...	...	...	...	...	( <sup>1</sup> ) 2	1.380	3	5.750	1	1.820	...	...	...	...
Basilicata . . . . .	...	...	...	...	...	...	...	...	...	...	...	...	...	...	...	...	...	...	...	...
Calabria . . . . .	1	900	...	...	...	...	...	...	...	...	2	1.000	...	...	...	...	...	...	...	...
Sicilia . . . . .	...	...	...	...	...	...	...	...	...	...	...	...	...	...	...	...	...	...	...	...
Sardegna . . . . .	...	...	...	...	...	...	...	...	...	...	...	...	...	...	...	...	...	...	...	...
TOTALE . . . . .	17	5.414	( <sup>1</sup> ) 12	6.080	28	9.057	8	2.834	1	62 <sup>(2)</sup>	46	47.701	20	111.290	9	10.265	2	168	...	...

REGIONI	G I U G N O																			
	1914		1915		1916		1917		1918		1919		1920		1921		1922		1923	
	scioperi	scioperanti	scioperi	scioperanti	scioperi	scioperanti	scioperi	scioperanti	scioperi	scioperanti	scioperi	scioperanti	scioperi	scioperanti	scioperi	scioperanti	scioperi	scioperanti	scioperi	scioperanti
Piemonte . . . . .	...	...	...	...	...	...	2	1.030	...	...	2	30.300 <sup>(1)</sup>	1	?	3	300	2	12.250	...	...
Liguria . . . . .	...	...	...	...	...	...	...	...	...	...	...	...	...	...	...	...	...	...	...	...
Lombardia . . . . .	8	2.221 <sup>(1)</sup>	7	465	1	80	...	...	...	...	( <sup>1</sup> ) 8	2.500	6	1.510	2	1.080	3	1.225	...	...
Veneto . . . . .	14	3.890	1	2.300	2	350	3	495	1	31	26	23.880	2	3.100	...	...	...	...	...	...
Emilia . . . . .	1	260	...	...	...	...	...	...	...	...	1	9.000	4	66.250	1	800	...	...	...	...
Toscana . . . . .	...	...	...	...	...	...	...	...	...	...	...	...	( <sup>1</sup> ) 4	14.000	...	...	...	...	...	...
Marche . . . . .	...	...	...	...	...	...	...	...	...	...	...	...	...	...	...	...	...	...	...	...
Umbria . . . . .	...	...	...	...	...	...	...	...	...	...	...	...	...	1	30	...	...	...	...	...
Lazio . . . . .	...	...	...	...	...	...	...	...	...	...	...	...	...	2	20.250	...	...	...	...	...
Abruzzi . . . . .	...	...	...	...	...	...	...	...	...	...	...	...	...	2	250	...	...	...	...	...
Campania . . . . .	...	...	...	...	...	...	...	...	...	...	...	...	...	2	35.900	2	1.350	...	...	...
Puglie . . . . .	1	60	...	...	...	...	...	...	...	...	( <sup>1</sup> ) 7	10.300	2	1.200	1	500	...	...	...	...
Basilicata . . . . .	...	...	...	...	...	...	...	...	...	...	...	...	...	...	...	...	...	...	...	...
Calabria . . . . .	...	...	...	...	...	...	...	...	...	...	2	170	2	3.050	1	...	...	...	...	...
Sicilia . . . . .	...	...	...	...	...	...	...	...	...	...	1	100	...	...	...	...	...	...	...	...
Sardegna . . . . .	...	...	...	...	...	...	...	...	...	...	...	...	...	...	...	...	...	...	...	...
TOTALE . . . . .	24	6.431	( <sup>1</sup> ) 8	2.765	3	430	5	1.525	1	31 <sup>(2)</sup>	47	76.250 <sup>(2)</sup>	26	144.340	10	5.230	6	13.625	...	...

## Scioperi nell'agricoltura. — Distribuzione degli scioperi e scioperanti per mesi e regioni

Segue: TABELLA II.

REGIONI	LUGLIO																			
	1914		1915		1916		1917		1918		1919		1920		1921		1922		1923	
	scioperi	scioperanti	scioperi	scioperanti	scioperi	scioperanti	scioperi	scioperanti	scioperi	scioperanti	scioperi	scioperanti	scioperi	scioperanti	scioperi	scioperanti	scioperi	scioperanti	scioperi	scioperanti
Piemonte . . . . .	1	250	...	...	1	40	...	...	...	...	( <sup>1</sup> ) 2	22	1	250	...	...	...	...	...	...
Liguria . . . . .	...	...	...	...	...	...	...	...	...	...	...	...	1	?	...	...	...	...	...	...
Lombardia . . . . .	...	...	...	...	...	...	...	...	...	...	6	3.119	2	316	2	528	1	30	...	...
Veneto . . . . .	4	930	...	...	...	...	...	1	220	12	4.495	3	910	...	...	1	25	...	...	
Emilia . . . . .	1	60	...	...	...	...	...	...	...	2	10.600	3	41.500	2	2.000	...	...	...	...	
Toscana . . . . .	...	...	...	...	...	...	...	...	...	2	5.000	1	180.000	1	18	...	...	...	...	
Marche . . . . .	1	550	...	...	...	...	...	...	...	2	5.300	2	5.500	...	...	...	...	...	...	
Umbria . . . . .	...	...	...	...	...	...	...	...	...	1	300	1	65.000	...	...	...	...	...	...	
Lazio . . . . .	...	...	...	...	...	...	...	...	...	...	...	1	1.600	...	...	...	...	...	...	
Abruzzi . . . . .	...	...	...	...	...	...	...	...	...	...	...	...	...	...	...	...	...	...	...	
Campania . . . . .	...	...	...	...	...	...	...	...	...	...	...	...	1	700	...	...	...	...	...	
Puglie . . . . .	...	...	...	...	...	...	...	...	...	2	1.240	2	7.500	...	...	...	...	...	...	
Basilicata . . . . .	...	...	...	...	...	...	...	...	...	...	...	...	...	...	...	...	...	...	...	
Calabria . . . . .	...	...	...	...	...	...	...	...	...	...	...	...	...	...	...	...	...	...	...	
Sicilia . . . . .	...	...	...	...	...	...	...	...	...	...	...	...	...	...	...	...	...	...	...	
Sardegna . . . . .	...	...	...	...	...	...	...	...	...	( <sup>1</sup> ) 1	?	...	...	...	...	...	...	...	...	
<b>TOTALE . . . . .</b>	<b>7</b>	<b>1.790</b>	...	...	<b>1</b>	<b>40</b>	...	...	<b>1</b>	<b>220</b>	<b>(2) 31</b>	<b>30.076</b>	<b>(1) 18</b>	<b>303276</b>	<b>5</b>	<b>2.546</b>	<b>2</b>	<b>55</b>	...	...

REGIONI	A G O S T O																			
	1914		1915		1916		1917		1918		1919		1920		1921		1922		1923	
	scioperi	scioperanti	scioperi	scioperanti	scioperi	scioperanti	scioperi	scioperanti	scioperi	scioperanti	scioperi	scioperanti	scioperi	scioperanti	scioperi	scioperanti	scioperi	scioperanti	scioperi	scioperanti
Piemonte . . . . .	1	18.000	...	...	1	500	...	...	...	...	...	...	...	...	...	...	...	...	...	...
Liguria . . . . .	...	...	...	...	...	...	...	1	103	...	...	...	...	...	...	...	...	...	...	...
Lombardia . . . . .	...	...	...	...	...	...	...	...	...	( <sup>1</sup> ) 4	7.314	1	55	...	...	...	...	...	...	
Veneto . . . . .	3	760	...	...	...	...	...	...	...	5	2.620	1	400	...	...	...	...	...	...	
Emilia . . . . .	1	92	1	200	...	...	...	...	...	4	2.460	( <sup>1</sup> ) 4	2.900	...	...	...	...	...	...	
Toscana . . . . .	...	...	...	...	...	...	...	...	...	...	...	1	200	...	...	...	...	...	...	
Marche . . . . .	...	...	...	...	...	...	...	...	...	...	...	...	...	...	...	...	...	...	...	
Umbria . . . . .	...	...	...	...	...	...	...	...	...	...	...	...	...	...	...	...	...	...	...	
Lazio . . . . .	...	...	...	...	...	...	...	...	...	1	400	...	...	...	...	...	...	...	...	
Abruzzi . . . . .	...	...	...	...	...	...	...	...	...	...	...	...	...	...	...	...	...	...	...	
Campania . . . . .	...	...	...	...	...	...	...	...	...	...	...	...	...	...	...	...	...	...	...	
Puglie . . . . .	...	...	...	...	...	...	...	...	...	...	...	2	9.500	...	...	...	...	...	...	
Basilicata . . . . .	1	1.000	...	...	...	...	...	...	...	...	...	...	...	...	...	...	...	...	...	
Calabria . . . . .	...	...	...	...	...	...	...	...	...	...	...	( <sup>1</sup> ) 1	?	...	...	...	...	...	...	
Sicilia . . . . .	...	...	...	...	...	...	...	...	...	...	...	3	1.740	...	...	...	...	...	...	
Sardegna . . . . .	...	...	...	...	...	...	...	...	...	...	...	...	...	...	...	...	...	...	...	
<b>TOTALE . . . . .</b>	<b>6</b>	<b>19.852</b>	<b>1</b>	<b>200</b>	<b>1</b>	<b>500</b>	<b>1</b>	<b>103</b>	...	...	<b>(1) 14</b>	<b>12.794</b>	<b>(2) 13</b>	<b>14.795</b>	...	...	...	...	...	

## Scioperi nell'agricoltura. — Distribuzione degli scioperi e scioperanti per mesi e regioni

Segue: TABELLA II.

REGIONI	S E T T E M B R E																				
	1914		1915		1916		1917		1918		1919		1920		1921		1922		1923		
	scioperi	scioperanti	scioperi	scioperanti	scioperi	scioperanti	scioperi	scioperanti	scioperi	scioperanti	scioperi	scioperanti	scioperi	scioperanti	scioperi	scioperanti	scioperi	scioperanti	scioperi	scioperanti	
Piemonte	...	...	...	...	...	...	...	...	...	...	1	75.000	1	700	...	...	...	...	...	...	
Liguria	...	...	...	...	...	...	...	...	...	...	...	...	...	...	...	...	...	...	...	...	
Lombardia	...	...	2	98	2	280	...	...	...	...	2	25.120	(1) 2	280	(1) 16	9.886	...	...	...	...	
Veneto	...	...	...	...	...	...	1	44	1	35	(1) 14	5.070	(1) 3	690	...	...	...	...	...	...	
Emilia	1	1.000	...	...	...	...	...	...	...	...	3	1.300	...	...	...	...	...	...	...	...	
Toscana	1	90	...	...	...	...	...	...	...	...	1	145	1	400	...	...	...	...	...	...	
Marche	...	...	...	...	...	...	...	...	...	...	...	...	...	...	...	...	...	...	...	...	
Umbria	...	...	...	...	...	...	...	...	...	...	...	...	...	...	...	...	...	...	...	...	
Lazio	...	...	...	...	...	...	...	...	...	...	...	...	...	...	...	...	...	...	...	...	
Abruzzi	...	...	...	...	...	...	...	...	...	...	...	...	...	...	...	...	...	...	...	...	
Campania	...	...	...	...	...	...	...	...	...	...	...	...	...	...	...	...	...	...	...	...	
Puglie	1	3.000	...	...	...	...	...	...	...	...	1	4.300	3	5.300	1	1.500	...	...	...	...	
Basilicata	...	...	...	...	...	...	...	...	...	...	...	...	...	...	...	...	...	...	...	...	
Calabria	...	...	...	...	...	...	...	...	...	...	...	...	...	...	...	...	...	...	...	1	
Sicilia	...	...	...	...	...	...	...	...	...	...	...	...	...	...	...	...	...	...	...	...	
Sardegna	...	...	...	...	...	...	...	...	...	...	...	...	...	...	...	...	...	...	...	...	
<b>TOTALE . . .</b>	<b>8</b>	<b>4.090</b>	<b>2</b>	<b>98</b>	<b>2</b>	<b>280</b>	<b>1</b>	<b>44</b>	<b>1</b>	<b>35</b>	<b>(1) 22</b>	<b>110.935</b>	<b>(2) 10</b>	<b>7.370</b>	<b>(1) 17</b>	<b>11.386</b>	...	...	...	<b>1</b>	<b>110</b>

REGIONI	O T T O B R E																			
	1914		1915		1916		1917		1918		1919		1920		1921		1922		1923	
	scioperi	scioperanti	scioperi	scioperanti	scioperi	scioperanti	scioperi	scioperanti	scioperi	scioperanti	scioperi	scioperanti	scioperi	scioperanti	scioperi	scioperanti	scioperi	scioperanti	scioperi	scioperanti
Piemonte	...	...	...	...	1	150	...	...	...	...	...	...	1	300	...	...	...	...	...	...
Liguria	...	...	...	...	...	...	...	...	...	...	...	...	...	...	...	...	...	...	...	...
Lombardia	...	...	...	...	...	...	2	300	...	...	7	71.763	2	1.045	1	27	...	...	...	...
Veneto	1	23	...	...	...	...	1	80	1	?	6	7.591	2	185	...	...	...	...	...	...
Emilia	2	657	...	...	...	...	...	...	...	...	(1) 3	36.015	...	...	...	...	...	...	...	...
Toscana	...	...	...	...	...	...	...	...	...	...	(1) 7	54.300	1	150	...	...	...	...	...	...
Marche	...	...	...	...	...	...	...	...	...	...	1	35.000	...	...	...	...	...	...	...	...
Umbria	1	2.000	...	...	...	...	...	...	...	...	3	1.400	...	...	...	...	...	...	...	...
Lazio	1	10	...	...	...	...	...	...	...	...	...	...	...	...	...	...	...	...	...	...
Abruzzi	...	...	...	...	...	...	...	...	...	...	...	...	...	...	...	...	...	...	...	...
Campania	...	...	...	...	...	...	...	...	...	...	...	...	2	165	...	...	...	...	...	...
Puglie	...	...	...	...	...	...	...	...	...	...	...	...	2	8.600	1	850	...	...	...	...
Basilicata	...	...	...	...	...	...	...	...	...	...	...	...	1	80	...	...	...	...	...	...
Calabria	...	...	...	...	...	...	...	...	...	...	...	...	1	350	...	...	...	...	...	...
Sicilia	...	...	...	...	...	...	...	...	...	...	...	...	2	25.070	...	...	...	...	...	...
Sardegna	...	...	...	...	...	...	...	...	...	...	...	...	...	...	...	...	...	...	...	...
<b>TOTALE . . .</b>	<b>5</b>	<b>2.690</b>	...	...	<b>1</b>	<b>150</b>	<b>3</b>	<b>380</b>	<b>1</b>	<b>?</b>	<b>(2) 27</b>	<b>206069</b>	<b>14</b>	<b>35.945</b>	<b>2</b>	<b>877</b>	...	...	...	...

## Scioperi nell'agricoltura. — Distribuzione degli scioperi e scioperanti per mesi e regioni

Segue: TABELLA II.

REGIONI	NOVEMBRE																				
	1914		1915		1916		1917		1918		1919		1920		1921		1922		1923		
	scioperi	scioperanti	scioperi	scioperanti	scioperi	scioperanti	scioperi	scioperanti	scioperi	scioperanti	scioperi	scioperanti	scioperi	scioperanti	scioperi	scioperanti	scioperi	scioperanti	scioperi	scioperanti	
Piemonte . . . . .	1	300	1	100	...	...	...	...	...	...	...	...	...	...	...	...	...	...	...	...	...
Liguria . . . . .	...	...	...	...	...	...	...	...	...	...	...	...	...	...	...	...	...	...	...	...	...
Lombardia . . . . .	1	300	5	425	...	...	...	...	...	...	1	470	8	4.462	6	13.003	...	...	...	...	
Veneto . . . . .	...	...	...	...	...	...	...	...	...	...	1	600	2	136	...	...	...	...	...	...	
Emilia . . . . .	1	257	...	...	...	...	...	...	...	...	( <sup>1</sup> ) 1	?	1	700	1	40	...	...	...	...	
Toscana . . . . .	...	...	...	...	...	...	...	...	...	...	...	...	3	3.100	...	...	...	...	...	...	
Marche . . . . .	...	...	...	...	...	...	...	...	...	...	...	...	...	...	...	...	...	...	...	...	
Umbria . . . . .	...	...	...	...	...	...	...	...	...	...	...	2	2.500	...	...	...	...	...	...	...	
Lazio . . . . .	...	...	1	350	...	...	...	...	...	...	...	...	...	...	...	...	...	...	...	...	
Abruzzi . . . . .	...	...	...	...	...	...	...	...	...	...	...	...	...	...	...	...	...	...	...	...	
Campania . . . . .	...	...	...	...	...	...	...	...	...	...	...	...	...	...	...	...	...	...	...	...	
Puglie . . . . .	1	1.300	...	...	...	...	...	...	...	...	...	...	2	5.000	3	3.300	...	...	...	...	
Basilicata . . . . .	...	...	...	...	...	...	...	...	...	...	...	...	...	...	...	...	...	...	...	...	
Calabria . . . . .	...	...	...	...	...	...	...	...	...	...	...	...	1	16	...	...	...	...	...	...	
Sicilia . . . . .	...	...	...	...	...	...	...	...	...	...	...	...	...	...	...	...	...	...	...	...	
Sardegna . . . . .	...	...	...	...	...	...	...	...	...	...	...	...	...	...	...	...	...	...	...	...	
TOTALE . . . . .	4	2.157	7	875	...	...	...	...	...	...	( <sup>1</sup> ) 5	8.570	17	18.414	10	16.843	...	...	...	...	

## D I C E M B R E

Piemonte . . . . .	...	...	...	...	...	...	...	...	...	...	...	...	...	...	...	...	...	...	...	...	...
Liguria . . . . .	...	...	...	...	...	...	...	...	...	...	...	...	...	...	...	...	...	...	...	...	...
Lombardia . . . . .	...	...	...	...	...	...	...	...	...	...	...	...	2	642	1	200	...	...	...	...	...
Veneto . . . . .	...	...	...	...	...	...	...	...	...	...	4	3.790	...	...	?	...	...	...	...	...	...
Emilia . . . . .	...	...	...	...	1	40	...	...	...	...	...	...	...	...	...	...	...	...	...	...	...
Toscana . . . . .	1	150	...	...	...	...	...	...	...	...	...	...	( <sup>1</sup> ) 3	4.150	1	20	...	...	...	...	
Marche . . . . .	...	...	...	...	...	...	...	...	...	...	...	...	...	...	1	1.600	...	...	...	...	
Umbria . . . . .	...	...	...	...	...	...	...	...	...	...	...	...	...	...	...	...	...	...	...	...	
Lazio . . . . .	1	300	1	?	...	...	...	...	...	...	...	...	...	...	...	...	...	...	...	...	
Abruzzi . . . . .	...	...	...	...	...	...	...	...	...	...	...	...	...	...	...	...	...	...	...	...	
Campania . . . . .	...	...	...	...	...	...	...	...	...	...	...	...	...	...	...	...	...	...	...	...	
Puglie . . . . .	1	250	...	...	...	...	...	...	...	...	1	700	...	...	...	...	...	...	...	...	
Basilicata . . . . .	...	...	...	...	...	...	...	...	...	...	...	...	...	...	...	...	...	...	...	...	
Calabria . . . . .	...	...	...	...	...	...	...	...	...	...	...	...	...	...	...	...	...	...	...	...	
Sicilia . . . . .	...	...	...	...	...	...	...	...	...	...	...	...	...	...	...	...	...	...	...	...	
Sardegna . . . . .	...	...	...	...	...	...	...	...	...	...	...	...	...	...	...	...	...	...	...	...	
TOTALE . . . . .	3	700	1	?	1	40	...	...	...	...	5	4.490	( <sup>1</sup> ) 5	4.792	( <sup>1</sup> ) 4	1.820	...	...	...	...	



Scioperi nell'agricoltura. — Cause ed esiti

TABELLA III

CAUSE ED ESITI	Scioperi	Scioperanti	CAUSE ED ESITI	Scioperi	Scioperanti
<b>Anno 1914</b>			<b>Anno 1915</b>		
Salario .....	* C P T M S f	4 2 8 6 2 2 970 595 2.428 965 115 1.177	Salario .....	C P T M S	(1) 10 8 10 5 6 2.080 4.030 3.935 1.180 983
Totale.....	(1) 23	6.250	Totale.....	(2) 39	12.208
Orario .....	C S	1 2 49 83	Orario .....	M S	1 1 15.000 550
Totale.....	3	132	Totale.....	2	15.550
Monopolio del lavoro .....	C P T M S f	2 3 3 4 3 1 509 1.143 130 3.914 2.900 900	Monopolio del lavoro .....	P f	(1) 2 1 150 150
Totale.....	16	9.496	Totale.....	(1) 3	300
Compartecipazione ai prodotti ..	C P M	1 1 1 40 2.000 500	Salario e orario .....	P T M	3 1 3 700 2.300 230
Totale.....	3	2.540	Totale.....	7	3.230
Salario e orario .....	P T M S	6 8 1 4 1.790 2.865 112 941	Salario e monopolio .....	C P T M	1 5 4 1 700 2.370 3.140 8.000
Totale.....	19	5.708	Totale.....	11	14.210
Salario e monopolio .....	P T M S	2 4 2 2 260 523 700 1.110	Salario e compartecipazione .....	P	1 250
Totale.....	10	2.598	Monopolio e compartecipazione ..	P	1 70
Salario e compartecipazione ai prodotti .....	T	1 400	Salario, orario e monopolio .....	P T	2 1 1.730 250
Monopolio e orario .....	P	1 1.300	Totale.....	3	1.980
Salario, orario e monopolio del lavoro .....	P T M S	3 1 1 1 1.870 600 490 18.000	Ignote .....	f	1 ?
Totale.....	6	20.960			
<b>TOTALE GENERALE.....</b>	<b>(1) 82</b>	<b>49.379</b>	<b>TOTALE GENERALE.....</b>	<b>(4) 68</b>	<b>47.798</b>

(\*) C - Completamente favorevole. — P - Prevalentemente favorevole. — T - A metà favorevole. — M - Minimamente favorevole. — S - Sfavorevole. — f - Sconosciuto.



**Scioperi nell'agricoltura. — Cause ed esiti**

Segue TABELLA III.

CAUSE ED ESITI	Scioperi	Scioperanti	CAUSE ED ESITI	Scioperi	Scioperanti		
<b>Anno 1920</b>			<b>Anno 1921</b>				
Salario.....	C 14 P 10 T (1) 15 S 6 ? (1) 3	6.050 22.660 13.816 1.636 61	Salario.....	C 4 P 7 T 18 S 1 ? 19	1.068 4.046 16.978 10.000 3.443		
Totale.....	(2) 48	44.223	Totale.....	49	35.535		
Orario.....	C 1 T 1 ? 1	55 400 200	Orario.....	T 1 S 1	40 465		
Totale.....	3	655	Totale.....	2	505		
Monopolio del lavoro.....	C (1) 28 P 5 T (2) 29 M 1 S 10 ? (2) 5	65.020 193.760 126.634 25.000 6.375 2.400	Monopolio del lavoro.....	C 5 T 5 M 2 S (2) 7 ? 2	1.908 1.642 3.087 3.110 10.066		
Totale.....	(5) 78	419.189	Totale.....	(2) 21	19.913		
Compartecipazione ai prodotti..	C 4 P 6 T 8	2.140 16.300 24.600	Compartecipazione ai prodotti..	M 1 S 1	500 1.600		
Totale.....	18	43.040	Totale.....	2	2.100		
Salario e orario.....	C 1 P 5 T 2	1.600 6.730 575	Salario e orario.....	P 1 T 3 S 1	600 830 180		
Totale.....	8	8.805	Totale.....	5	1.610		
Salario e monopolio.....	C 1 P 2 T (1) 13 M 1	900 3.600 185.670 10.000	Salario e monopolio.....	C 1 P 1 T 2 M 1 S 2	450 140 3.620 6.500 9.000		
Totale.....	(1) 17	200.170	Totale.....	7	19.710		
Salario e compartecipazione.....	C 1 P 1 T 2	6.000 1.200 4.000	Salario e compartecipazione.....	C 1 P 1 T 2 M 1	600 830 180		
Totale.....	4	11.200	Totale.....	7	19.710		
Compartecipazione e monopolio.	C 1 P 3 T 2 M 2 ? 1	300 100.700 30.150 65.000	Compartecipazione e monopolio.	C 1 P 1 T 2 M 1 S 2	450 140 3.620 6.500 9.000		
Totale.....	7	196.150	Totale.....	7	19.710		
Salario, orario e monopolio.....	P	5	122.300	Salario, orario e monopolio.....	P	5	122.300
Ignote.....	?	1	?	Ignote.....	?	(2) 3	25
<b>TOTALE GENERALE.....</b>	<b>(9) 189</b>	<b>1.045.732</b>	<b>TOTALE GENERALE.....</b>	<b>(4) 89</b>	<b>79.298</b>		

Scioperi nell'agricoltura. — Cause ed esiti

Segue: TABELLA III.

CAUSE ED. ESITI	Scioperi	Scioperanti
<b>Anno 1922</b>		
Salario.....	C 2 P 3 T 2 M 2 S 3	380 12.450 243 300 121
Totale.....	<b>12</b>	<b>13.494</b>
Monopolio del lavoro.....	C 1 M 1 S 2	104 40 10.000 140
Totale.....	<b>5</b>	<b>10.284</b>
Compartecipazione ai prodotti.....	M 1 S 1	25 30
Totale.....	<b>2</b>	<b>55</b>
Salario e orario.....	T 1 M 1	68 150
Totale.....	<b>2</b>	<b>218</b>
Salario e monopolio del lavoro.....	P 1	195
Salario e compartecipazione ai prodotti.....	M 1	900
<b>TOTALE GENERALE.....</b>	<b>23</b>	<b>25.146</b>
<b>Anno 1923</b>		
Salario.....	M 1	110
Totale.....	<b>1</b>	<b>110</b>
<b>TOTALE GENERALE.....</b>	<b>1</b>	<b>110</b>

**Scioperi nell'agricoltura. — Numero delle singole domande ed esiti**

CATEGORIE DI CAUSE	Anni	Esito						Totale
		C	P	T	M	S	?	
Salario .....	1914	12	12	21	10	17	2	74
	1915	13	14	21	8	6	...	62
	1916	12	16	24	8	2	1	63
	1917	2	6	15	...	4	...	27
	1918	3	2	3	...	2	...	10
	1919	13	41	52	7	10	1	124
	1920	17	20	38	1	8	3	87
	1921	8	10	24	4	27	...	73
	1922	3	4	2	4	3	...	16
	1923	...	...	...	1	...	...	1
Orario .....	1914	8	7	5	5	8	...	33
	1915	3	...	2	1	6	1	13
	1916	2	2	...	1	2	...	7
	1917	...	...	1	...	3	...	4
	1918	...	...	...	...	...	...	...
	1919	11	39	10	3	1	...	64
	1920	10	4	...	...	1	1	16
	1921	1	...	2	1	2	...	6
	1922	...	...	1	1	...	...	2
	1923	...	...	...	...	...	...	...
Monopolio del lavoro .....	1914	9	4	7	9	13	1	43
	1915	14	3	2	3	2	3	27
	1916	...	...	...	...	1	...	1
	1917	...	...	1	...	...	...	1
	1918	...	...	...	...	...	...	...
	1919	39	23	28	3	9	1	103
	1920	39	12	43	3	17	5	119
	1921	8	1	9	7	14	2	41
	1922	1	...	...	2	1	2	6
	1923	...	...	...	...	...	...	...
Compartecipazione ai prodotti .....	1914	3	2	3	1	2	...	11
	1915	1	...	1	...	...	...	2
	1916	...	...	...	...	...	...	...
	1917	...	...	...	...	...	...	...
	1918	...	...	...	...	...	...	...
	1919	1	6	13	3	...	1	24
	1920	6	14	16	2	...	...	38
	1921	...	...	...	1	1	...	2
	1922	...	...	...	1	2	...	3
	1923	...	...	...	...	...	...	...
Tutte le cause .....	1914	32	25	36	25	40	3	161
	1915	31	17	26	12	14	4	104
	1916	14	18	24	9	5	1	71
	1917	2	6	17	...	7	...	32
	1918	3	2	3	...	2	...	10
	1919	64	109	103	16	20	3	315
	1920	72	50	97	6	26	9	280
	1921	17	11	35	13	44	2	122
	1922	4	4	3	8	6	2	27
	1923	...	...	...	1	...	...	1

Scioperi nell'agricoltura. — Direzione ed esito

DIREZIONE	ESITO													
	Completa- mente favorevole		Prevalente- mente favorevole		A metà favorevole		Minima- mente favorevole		Sfavorevole		?		TOTALE	
	scioperi	scioperanti	scioperi	scioperanti	scioperi	scioperanti	scioperi	scioperanti	scioperi	scioperanti	scioperi	scioperanti	scioperi	scioperanti
<b>Anno 1914</b>														
Camere del lavoro e leghe socialiste	3	719	8	4.840	16	4.096	7	4.576	9	22.523	2	1.375	45	38.134
Organizzazioni catto- liche	1	40	5	2.045	2	860	...	...	1	110	1	702	10	3.757
Organizzazioni socia- liste e cattoliche	...	...	...	...	...	...	...	...	...	...	...	...	...	...
Organizzazioni varie	2	750	4	1.823	(1) 5	1.640	5	1.615	3	492	...	...	(1) 19	6.320
Nessuna Organizza- zione	2	59	1	250	2	350	2	490	1	19	...	...	8	1.168
<b>TOTALE.....</b>	<b>8</b>	<b>1.568</b>	<b>18</b>	<b>8.958</b>	<b>23</b>	<b>6.946</b>	<b>14</b>	<b>6.681</b>	<b>14</b>	<b>23.149</b>	<b>3</b>	<b>2.077</b>	<b>(1) 62</b>	<b>49.370</b>
<b>Anno 1915</b>														
Camere del lavoro e leghe socialiste	5	1.290	15	6.165	10	8.535	5	23.730	1	550	...	...	(2) 36	40.270
Organizzazioni catto- liche	1	60	(1) 1	150	(1) 1	40	...	...	...	...	...	...	3	250
Organizzazioni socia- liste e cattoliche	...	...	...	...	...	...	...	...	...	...	...	...	...	...
Organizzazioni varie	(1) 3	1.100	5	2.585	4	960	4	380	3	485	1	150	(1) 20	5.660
Nessuna organizza- zione	2	330	1	400	1	90	1	300	3	498	1	?	(1) 9	1.618
<b>TOTALE.....</b>	<b>11</b>	<b>2.780</b>	<b>22</b>	<b>9.300</b>	<b>16</b>	<b>9.625</b>	<b>10</b>	<b>24.410</b>	<b>7</b>	<b>1.533</b>	<b>2</b>	<b>150</b>	<b>(1) 68</b>	<b>47.706</b>
<b>Anno 1916</b>														
Camere del lavoro e leghe socialiste	3	816	12	4.316	8	2.075	3	1.000	...	...	1	550	27	8.757
Organizzazioni catto- liche	...	...	...	...	3	971	1	120	...	...	...	...	4	1.001
Organizzazioni socia- liste e cattoliche	...	...	...	...	...	...	...	...	...	...	...	...	...	...
Organizzazioni varie	3	165	3	470	7	1.164	4	970	1	50	...	...	18	2.819
Nessuna organizza- zione	4	500	2	386	4	590	2	750	...	...	...	...	12	2.225
<b>TOTALE.....</b>	<b>10</b>	<b>1.481</b>	<b>17</b>	<b>5.171</b>	<b>22</b>	<b>4.800</b>	<b>10</b>	<b>2.840</b>	<b>1</b>	<b>50</b>	<b>1</b>	<b>550</b>	<b>61</b>	<b>14.892</b>
<b>Anno 1917</b>														
Camere del lavoro e leghe socialiste	...	...	4	1.010	5	1.124	1	900	1	350	...	...	11	3.394
Organizzazioni catto- liche	...	...	1	310	1	700	...	...	...	...	...	...	2	1.010
Organizzazioni socia- liste e cattoliche	...	...	...	...	...	...	...	...	...	...	...	...	...	...
Organizzazioni varie	1	103	...	...	5	504	...	...	2	295	...	...	8	992
Nessuna organizza- zione	1	120	1	60	3	365	...	...	1	250	...	...	6	795
<b>TOTALE.....</b>	<b>2</b>	<b>223</b>	<b>6</b>	<b>1.380</b>	<b>14</b>	<b>2.703</b>	<b>1</b>	<b>900</b>	<b>4</b>	<b>695</b>	<b>...</b>	<b>...</b>	<b>27</b>	<b>6.191</b>

**Scioperi nell'agricoltura. — Direzione ed esito**

DIREZIONE	E S I T O													
	Completa- mente favorevole		Prevalente- mente favorevole		A metà favorevole		Minima- mente favorevole		Sfavorevole		?		TOTALE	
	scioperi	scioperanti	scioperi	scioperanti	scioperi	scioperanti	scioperi	scioperanti	scioperi	scioperanti	scioperi	scioperanti	scioperi	scioperanti
<b>Anno 1918</b>														
Camere del lavoro e leghe socialiste	2	92	...	...	2	420	...	...	1	40	...	...	5	5 52
Organizzazioni catto- liche	...	...	1	35	1	22	...	...	...	...	...	...	2	57
Organizzazioni socia- liste e cattoliche	...	...	...	...	...	...	...	...	...	...	...	...	...	...
Organizzazioni varie	...	...	...	...	...	...	...	...	...	...	...	...	...	...
Nessuna organizza- zione	1	35	1	31	..	...	...	...	...	1	?	(1)	3	66
<b>TOTALE.....</b>	<b>3</b>	<b>127</b>	<b>2</b>	<b>66</b>	<b>3</b>	<b>442</b>	...	...	<b>1</b>	<b>40</b>	<b>1</b>	<b>?</b>	<b>(1) 10</b>	<b>675</b>
<b>Anno 1919</b>														
Camere del lavoro e leghe socialiste	17 (1)	15.856	29	82.041	38	234.350	6 (1)	3.444	6	2.860	4 (3)	26 (5)	100	338.577
Organizzazioni catto- liche	9	1.647	17	55.095	15	12.023	4	1.680	2	58	3	1.100 (1)	59	71.603
Organizzazioni socia- liste e cattoliche	3	1.444	2	708	3	70.350	1	1.500	1	150	...	...	19	74.152
Organizzazioni varie	12 (1)	6.197	10	5.270	10 (1)	5.369	3	760	2	800 (1)	2	120 (3)	39	18.516
Nessuna organizza- zione	...	...	2	820	2	70	...	...	3	1.390	2	?	9 (2)	2.280
<b>TOTALE.....</b>	<b>41 (2)</b>	<b>25.144</b>	<b>60</b>	<b>143.934</b>	<b>68 (1)</b>	<b>322.162</b>	<b>14 (1)</b>	<b>7.334</b>	<b>14</b>	<b>5.258</b>	<b>11 (7)</b>	<b>1.246 (11)</b>	<b>203</b>	<b>505.128</b>
<b>Anno 1920</b>														
Camere del lavoro e leghe socialiste	30	25.445	27	470.080	48 (3)	229.114	3	100.000	11	4.671	7 (2)	1.661 (5)	126	830.971
Organizzazioni catto- liche	14 (1)	54.070	6	24.910	13 (1)	48.890	...	...	2	2.320	1 (1)	?	36 (3)	130.190
Organizzazioni socia- liste e cattoliche	...	...	...	...	3	70.400	...	...	...	...	...	...	3	70.400
Organizzazioni varie	5	1.670	6	4.490	6	5.900	...	...	2	670	2 (1)	1.000 (1)	21	13.730
Nessuna organizza- zione	...	...	...	...	2	91	...	...	1	350	...	...	3	441
<b>TOTALE.....</b>	<b>49 (1)</b>	<b>81.185</b>	<b>39</b>	<b>499.480</b>	<b>72 (4)</b>	<b>354.395</b>	<b>3</b>	<b>100.000</b>	<b>16</b>	<b>3.011</b>	<b>10 (4)</b>	<b>2.661 (6)</b>	<b>189</b>	<b>1.045.732</b>
<b>Anno 1921</b>														
Camere del lavoro e leghe socialiste	5	1.395	5	2.790	22	21.404	3	19.500	23 (2)	15.905	2	10.066 (2)	60	71.060
Organizzazioni catto- liche	2	250	...	...	3	766	1	500	1	300	1	25	8	1.841
Organizzazioni socia- liste e cattoliche	1	1.600	...	...	...	...	...	...	...	...	...	...	1	1.600
Organizzazioni varie	1	150	2	1.928	4	940	1	87	3	570	2	?	13 (2)	3.675
Nessuna organizza- zione	1	31	2	68	...	...	...	...	4	1.023	...	...	7	1.122
<b>TOTALE.....</b>	<b>10</b>	<b>3.426</b>	<b>9</b>	<b>4.786</b>	<b>29</b>	<b>23.110</b>	<b>5</b>	<b>20.087</b>	<b>31 (2)</b>	<b>17.798</b>	<b>5 (2)</b>	<b>10.091 (4)</b>	<b>89</b>	<b>79.298</b>

Scioperi nell'agricoltura. — Direzione ed esito

DIREZIONE	E S I T O												TOTALE	
	Completa- mente favorevole		Prevalente- mente favorevole		A metà favorevole		Minima- mente favorevole		Sfavorevole		?			
	scioperi	scioperanti	scioperi	scioperanti	scioperi	scioperanti	scioperi	scioperanti	scioperi	scioperanti	scioperi	scioperanti	scioperi	scioperanti
<b>Anno 1922</b>														
Camere del lavoro e leghe socialiste	3	484	2	12.250	2	86	3	290	2	18	1	125	13	13.253
Organizzazioni catto- liche	...	...	1	195	...	...	...	...	...	...	...	...	1	195
Organizzazioni socia- liste e cattoliche	...	...	...	...	...	...	...	...	1	10.000	...	...	1	10.000
Organizzazioni varie	...	...	...	...	1	225	3	1.125	1	103	...	...	5	1.453
Nessuna organizza- zione	...	...	1	200	...	...	...	...	1	30	1	15	3	245
<b>TOTALE.....</b>	<b>3</b>	<b>484</b>	<b>4</b>	<b>12.645</b>	<b>3</b>	<b>311</b>	<b>6</b>	<b>1.415</b>	<b>5</b>	<b>10.151</b>	<b>2</b>	<b>140</b>	<b>23</b>	<b>25.146</b>
<b>Anno 1923</b>														
Camere del lavoro e leghe socialiste	...	...	...	...	...	...	...	...	...	...	...	...	...	...
Organizzazioni catto- liche	...	...	...	...	...	...	...	...	...	...	...	...	...	...
Organizzazioni socia- liste e cattoliche	...	...	...	...	...	...	...	...	...	...	...	...	...	...
Organizzazioni varie	...	...	...	...	...	...	...	...	...	...	...	...	...	...
Nessuna organizza- zione	...	...	...	...	...	...	1	110	...	...	...	...	1	110
<b>TOTALE.....</b>	...	...	...	...	...	...	<b>1</b>	<b>110</b>	...	...	...	...	<b>1</b>	<b>110</b>



## APPENDICE



**Numero degli scioperi, scioperanti e scioperanti-giorni  
nelle industrie dal 1880 al 1923.**

A N N I	SCIOPERI		SCIOPERANTI	Scioperanti-giorni
	Numero complessivo	Per cui si conosce il n. degli scioperanti		
1880	27	26	5.900	91.899
1881	44	39	8.272	95.578
1882	47	45	5.854	25.119
1883	73	67	12.900	111.697
1884	81	81	23.967	149.215
1885	89	86	34.160	244.293
1886	96	96	16.951	56.772
1887	69	68	25.027	218.612
1888	101	99	28.974	191.204
1889	126	125	23.322	215.880
1890	139	133	38.402	167.657
1891	132	128	34.733	258.059
1892	119	117	30.800	216.907
1893	131	127	32.109	234.323
1894	109	104	27.595	323.261
1895	126	126	19.307	125.968
1896	210	210	96.051	1.152.503
1897	217	217	76.570	1.113.535
1898	256	256	35.705	239.292
1899	259	259	43.194	231.590
1900	383	383	80.858	493.093
1901	1042	1042	196.540	2.146.184
1902	810	810	197.514	2.539.331
1903	549	549	109.327	1.539.298
1904	631	630	124.834	1.398.001
1905	628	625	110.532	827.058
1906	1299	1269	264.029	2.269.086
1907	1881	1813	321.499	3.129.098
1908	1459	1409	197.958	2.159.034
1909	930	910	140.452	1.516.000
1910	1021	1014	172.969	2.957.592
1911	1107	1103	252.853	2.477.708
1912	914	913	144.124	1.968.198
1913	810	806	384.725	3.839.240
1914	782	770	173.103	2.086.046
1915	539	538	132.136	673.015
1916	516	514	123.616	737.385
1917	443	440	168.626	831.227
1918	303	303	158.026	906.471
1919	1663	1649	1.049.438	18.887.917
1920	1881	1849	1.267.943	16.398.227
1921	1045	1028	644.564	7.772.870
1922	552	544	422.773	6.586.235
1923	200	200	66.103	295.929

**Numero degli scioperi, scioperanti e scioperanti-giorni  
nell'agricoltura dal 1881 al 1923.**

A N N I	Numero degli scioperi	Numero degli scioperanti	Numero degli scioperanti-giorni	A N N I	Numero degli scioperi	Numero degli scioperanti	Numero degli scioperanti-giorni
1881 . . . . .	1	100	200	1903 . . . . .	47	22.507	341.847
1882 . . . . .	2	2.200	4.400	1904 . . . . .	208	94.756	... (1)
1883 . . . . .	3	262	1.812	1905 . . . . .	87	43.695	...
1884 . . . . .	10	245	245	1906 . . . . .	342	117.065	652.422
1885 . . . . .	62	8.857	53.761	1907 . . . . .	377	254.131	2.412.279
1886 . . . . .	17	3.846	9.623	1908 . . . . .	286	173.425	2.705.293
1887 . . . . .	9	2.275	3.780	1909 . . . . .	132	46.569	330.610
1888 . . . . .	5	1.366	1.366	1910 . . . . .	97	25.805	342.233
1889 . . . . .	4	1.087	2.880	1911 . . . . .	148	132.738	1.863.564
1890 . . . . .	8	1.950	8.420	1912 . . . . .	176	95.841	921.217
1891 . . . . .	24	7.795	33.877	1913 . . . . .	97	79.842	703.396
1892 . . . . .	10	3.504	7.123	1914 . . . . .	82	49.379	481.556
1893 . . . . .	18	12.390	1.718.370	1915 . . . . .	68	47.798	199.415
1894 . . . . .	8	4.748	43.058	1916 . . . . .	61	14.892	100.570
1895 . . . . .	7	1.765	20.565	1917 . . . . .	27	6.191	18.217
1896 . . . . .	1	100	100	1918 . . . . .	10	675	3.270
1897 . . . . .	12	24.135	322.020	1919 . . . . .	208	505.128	3.436.829
1898 . . . . .	36	8.495	82.833	1920 . . . . .	189	1.045.732	14.170.991
1899 . . . . .	9	1.895	7.475	1921 . . . . .	89	79.298	407.393
1900 . . . . .	27	12.517	72.057	1922 . . . . .	23	25.146	330.679
1901 . . . . .	629	222.683	2.931.766	1923 . . . . .	1	110	540
1902 . . . . .	222	146.706	2.024.833				

(1) N. B. - Per il periodo 1904-1913 mancano i dati relativi al numero delle giornate lavorative perdute; tuttavia per gli anni dal 1906 al 1913 è stato possibile calcolare con sufficiente approssimazione il numero degli scioperanti-giorni con l'aiuto dei dati contenuti nelle pubblicazioni dell'Ufficio per il periodo su accennato, relativi alla durata degli scioperi e assumendo come base del calcolo per ciascun gruppo di questi la durata media.

INDICE DELLE NOTIZIE SOMMARIE SUI SINGOLI CONFLITTI DEL LAVORO AVVENUTI IN ITALIA DAL 1914 AL 1923, PUBBLICATE NEL « BOLLETTINO DEL LAVORO » (SERIE MENSILE E QUINDICINALE).

Anno e mese ai quali le notizie si riferiscono		Volume del Bollettino (Serie mensile)	PAGINA	Volume del Bollettino (Serie quindicinale)	PAGINA
Anno	Mese				
1914	Gennaio	XXI	358-393; 497-538.	II	19, 26, 35.
»	Febbraio	»	358-393; 497-538	»	35, 46.
»	Marzo	XXII	16-37.	»	55, 67.
»	Aprile	»	16-37; 190-238.	»	77, 86.
»	Maggio	»	190-238; 328-341.	»	106, 114, 120.
»	Giugno	»	328-341; 432-463.	»	121, 138, 147.
»	Luglio	XXIII	33-50; 164-182.	»	148, 159, 174.
»	Agosto	»	164-182; 270-283.	»	174, 183, 200, 201.
»	Settembre	»	270-283; 420-464.	»	201, 212, 230, 231.
»	Ottobre	»	420-464.	»	231, 244, 254, 255.
»	Novembre	XXIV	18-47.	III	255, 268, 9.
»	»	»	—	»	9.
»	Dicembre	»	18-47.	»	10, 22, 32, 33.
1915	Gennaio	XXIV	190-215	III	33, 48, 57, 58.
»	Febbraio	»	286-330.	»	58, 70, 80.
»	Marzo	»	286-330; 402-435.	»	81, 91, 102, 104.
»	Aprile	»	402-435.	»	104, 116, 129, 130.
»	maggio	XXV	10-38.	»	130, 143, 155, 156.
»	Giugno	»	10-38.	»	156, 173, 182, 183.
»	Luglio	»	10-38.	»	183, 194, 206.
»	Agosto	»	141-181.	»	207, 221, 234.
»	Settembre	»	145-181.	»	235, 251, 261, 262.
»	Ottobre	»	145-181.	»	261, 276, 295.
»	Novembre	»	145-181; 282-298.	»	296, 305, e IV 1.
»	Dicembre	»	282-298.	IV	2, 11, 20.

**Segue: INDICE DELLE NOTIZIE SOMMARIE SUI SINGOLI CONFLITTI DEL LAVORO AVVENUTI IN ITALIA  
DAL 1914 AL 1923, PUBBLICATE NEL « BOLLETTINO DEL LAVORO » (SERIE MENSILE E QUINDICINALE)**

Anno e mese ai quali le notizie si riferiscono		Volume del Bollettino (Serie mensile)	PAGINA	Volume del Bollettino (Serie quindici- nale)	PAGINA
Anno	Mese				
1916	Gennaio	XXVI	32-43.	IV	20, 27, 33, 34.
»	Febbraio	»	109-124.	»	34, 42, 49, 50.
»	Marzo	»	109-124.	»	50, 60, 67, 68.
»	Aprile	»	178-187.	»	68, 75, 82.
»	»	XXVII	178-187.	»	—
»	Maggio	»	28-47.	»	82, 94, 99, 100.
»	Giugno	»	28-47.	»	100, 110, 114, 115.
»	Luglio	»	28-47.	»	115, 122, 131.
»	Agosto	»	190-205.	»	131, 139, 147.
»	Settembre	»	190-205.	»	147, 155, 162, 166.
»	Ottobre	»	190-205.	»	166, 170, 180, 181.
»	»	XXVIII	190-205.	»	—
»	novembre	»	43-51.	»	181, 190.
»	»	»	43-51.	Y	2.
»	Dicembre	»	43-51.	»	2, 14, 23.
1917	Gennaio	—	—	»	23, 29, 38,
»	Febbraio	—	—	»	39, 45, 53.
»	Marzo	—	—	»	54, 62.
1919	Dicembre	XXVIII	369-374.	—	—
1920	Gennaio	»	375-384.	—	—
»	Febbraio	»	632-646.	—	—
»	Marzo	XXXIV	13-33.	—	—
»	Aprile	»	33-50.	—	—
»	Maggio	»	253-275.	—	—
»	Giugno	»	470-484.	—	—
»	Luglio	»	484-496.	—	—
»	Agosto	»	497-507.	—	—
»	Settembre	»	507-513.	—	—
»	Ottobre	XXXV	6-11.	—	—
»	Novembre	»	228-234.	—	—
»	Dicembre	»	235-240.	—	—

**Segue: INDICE DELLE NOTIZIE SOMMARIE SUI SINGOLI CONFLITTI DEL LAVORO AVVENUTI IN ITALIA DAL 1914 AL 1923, PUBBLICATE NEL « BOLETTINO DEL LAVORO » (SERIE MENSILE E QUINDICINALE)**

Anno e mese ai quali la notizie si riferiscono		Volume del Bollettino (Serie mensile)	PAGINA	Volume del Bollettino (Serie quindici- nale)	PAGINA
Anno	Mese				
1921	Gennaio-Feb- braio-Marzo	XXXV	562-576.	—	—
»	»	XXXVI	42-50.	—	—
»	Aprile-Maggio Giugno	»	144-156.	—	—
»	Luglio-Agosto Settembre	XXXVII	72-102.	—	—
»	Ottobre-Novem- bre-Dicembre	»	315-333.	—	—
1922	Gennaio-Dicem- bre	XXXIX	392-429.	—	—
»	»	XL	49-54.	—	—

INDICE DELLE NOTE ILLUSTRATIVE DI ALCUNI PIÙ IMPORTANTI CONFLITTI DEL LAVORO (1914-1928)

PUBBLICATE NEL BOLLETTINO DEL LAVORO (SERIE MENSILE)

ANNO E MESE	INDICAZIONE DELLA VERTENZA	Volume del Bollettino	Pagina
1914 gennaio . . . . .	Sciopero nei laminatoi di Sesto S. Giovanni .	XXIII	261-264
» gennaio . . . . .	Sciopero e serrata Offic. Mecc. già Miani e Silvestri	XXIII	433-434
» febbraio . . . . .	Sciopero lavoratori del carbone del porto di Genova	XXIV	29-32
» gennaio . . . . .	Sciopero lavoratori del porto di Napoli . . . . .	»	32-37
» aprile . . . . .	Sciopero dei fornaciai di Modena . . . . .	»	8-11
» aprile . . . . .	Sciopero gener. degli operai edili della prov. di Parma	»	196-202
» maggio . . . . .	Sciopero dei muratori di Bari . . . . .	XXIII	442-445
» maggio . . . . .	Sciopero generale dei muratori di Cremona . .	XXIV	11-16
» giugno . . . . .	Scioperi agrari nel Basso Veronese . . . . .	»	176-177
» giugno-dicembre . .	Agitazioni e scioperi del personale di varie ferrovie secondarie per la questione dell'equo trattamento	»	306-322
» luglio . . . . .	Sciopero lavoratori del porto di Savona . . . . .	»	37-40
» ottobre . . . . .	Sciopero dei mezzadri di Spoleto . . . . .	»	181-187
1915 gennaio . . . . .	Sciopero dei gassisti di Milano . . . . .	XXVI	37-43
» luglio-settembre . .	Agitazioni e scioperi nell'industria laniera Biellese	XXV	163-168
» settembre-ottobre . .	Agitazioni e scioperi nell'industria cotoniera dell'Alto Milanese e della Brianza Monzese	XXVI	114-121
1919 dicembre . . . . .	Sciopero degli elettricisti liguri . . . . .	XXXIII	384-387
» dicembre . . . . .	Sciopero dei telefonici ociali . . . . .	»	387
1920 gennaio-marzo . . .	Sciopero nei cotonifici Mazzonis in provincia di Torino	»	389-391
» febbraio . . . . .	Sciopero gener. nazionale operai chimici . . .	»	646-651
» marzo-aprile . . . . .	Sciopero gener. dei metallurgici di Torino . .	XXXIV	51-66
» marzo-maggio . . . . .	Sciopero gener. dei lavoratori dello Stato . . .	»	67-71
» aprile . . . . .	Sciopero nazionale degli operai delle cartiere .	»	71-73
» aprile-maggio . . . . .	Sciopero nazionale degli impiegati bancari . .	»	73-76
» giugno-luglio . . . . .	Sciopero nazionale dei ferrovieri delle secondarie	»	275-280
» luglio-settembre . . .	Vertenza nazionale degli operai metallurgici (occupazione delle fabbriche)-	»	281-296
» gennaio-dicembre . . .	Scioperi agrari nell'anno 1920 . . . . .	XXXV	114-138
1921 gennaio . . . . .	Sciopero nazionale dei lavoratori dell'arte bianca	»	565-568
» marzo-giugno . . . . .	Sciopero e serrata dei cementisti del Casalese .	»	570-572



**INDICE DELLE NOTE ILLUSTRATIVE DI ALCUNI PIÙ IMPORTANTI CONFLITTI DEL LAVORO (1914-1923)**

PUBBLICATE NEL BOLLETTINO DEL LAVORO (SERIE MENSILE)

ANNO E MESE	INDICAZIONE DELLA VERTENZA	Volume del Bollettino	Pagina
1921 marzo . . . . .	Serrata dello Stabilimento Michelin di Torino	XXXVI	44-46
» aprile-magg' o . . . .	Serrata degli Stabilimenti Fiat di Torino . . .	»	46-50
» giugno-settembre . .	Agitazione nazionale degli operai tessili e sciopero dei cotonieri lombardi	XXXVII	89-93
» settembre-novembre	Sciopero nazionale degli operai tessili lanieri .	»	95-100
» ottobre-novembre .	Vertenza nazionale degli operai metallurgici e sciopero generale dei metallurgici liguri	»	321-325
1922 maggio-giugno . .	Sciopero nazionale degli operai metallurgici	XXXIX	401-405
» genna'o-giugno . .	Sciopero nazionale degli operai ceramisti . . .	»	407-409
» gennaio-marzo . . .	Sciopero generale dei lavoratori del porto di Napoli e sciopero nazionale dei lavoratori dei porti	»	424-425
» gennaio-dicembre .	Scioperi agrari nell'anno 1922	XL	141-142

**ELENCO DELLE PUBBLICAZIONI SUI CONFLITTI DEL LAVORO IN ITALIA, EDITE  
A CURA DEL MINISTERO DI AGRICOLTURA, INDUSTRIA E COMMERCIO, E DEL  
MINISTERO DELL'ECONOMIA NAZIONALE.**

1. Ministero di agricoltura, industria e commercio. Direzione generale della statistica: *Statistica degli scioperi avvenuti nell'industria e nell'agricoltura negli anni 1884-1891* Roma, tip. Bertero 1892.
2. Id. id. - *Statistica degli scioperi avvenuti nell'industria e nell'agricoltura durante gli anni 1892-1893*. Roma, tip. Bertero 1894.
2. Id. id. - *Statistica degli scioperi avvenuti nell'industria e nell'agricoltura durante l'anno 1894*. Roma tip. Centenari 1896.
4. Id. id. - *Statistica degli scioperi avvenuti nell'industria e nell'agricoltura durante l'anno 1895*. Roma, tip. Centenari 1897.
5. Id. id. - *Statistica degli scioperi avvenuti nell'industria e nell'agricoltura durante l'anno 1896*. Roma, tip. Bertero, 1898.
6. Id. id. - *Statistica degli scioperi avvenuti nell'industria e nell'agricoltura durante l'anno 1897*. Roma, tip. Bertero 1899.
7. Id. id. - *Statistica degli scioperi avvenuti nell'industria e nell'agricoltura durante l'anno 1898*. Roma, tip. Bertero 1900.
8. Id. id. - *Statistica degli scioperi avvenuti nell'industria e nell'agricoltura durante l'anno 1899*. Roma, tip. Bertero 1901.
9. Id. id. - *Statistica degli scioperi avvenuti nell'industria e nell'agricoltura durante l'anno 1900*. Roma, tip. Bertero, 1902.
10. Id. id. - *Statistica degli scioperi avvenuti nell'industria e nell'agricoltura durante l'anno 1901*. Roma, tip. Bertero 1904.
11. Id. id. - *Statistica degli scioperi avvenuti nell'industria e nell'agricoltura durante gli anni 1902 e 1903*. Roma, tip. Bertero 1906.
12. Ministero di agricoltura, industria e commercio. Ufficio del lavoro. *Statistica degli scioperi avvenuti in Italia nell'anno 1904* (pubblicazioni dell'ufficio del lavoro, serie B n. 16). Roma, tip. Bertero, 1907.
13. Id. id. - *Statistica degli scioperi avvenuti in Italia nell'anno 1905*. (id. id. serie B, n. 19). Roma, off. poligr. ital., 1908.
14. Id. id. - *Statistica degli scioperi avvenuti in Italia dal 1901 al 1905* (id. id. serie B, n. 29). Roma, off. poligr. italiana, 1911.
15. Id. id. - *Statistica degli scioperi avvenuti in Italia nell'anno 1906*. (id. id., serie B, n. 30). Roma, off. poligr. ital. I C II.
16. Id. id. - *Statistica degli scioperi avvenuti in Italia nell'anno 1907*. (id. id. serie B, n. 37). Roma, tip. Bertero 1913.
17. Id. id. - *Statistica degli scioperi avvenuti in Italia negli anni 1908 e 1909*. (id. id., serie B, n. 38). Roma, tip. Bertero, 1915.
18. Id. id. - *Statistica degli scioperi avvenuti in Italia nell'anno 1910*. (id. id. serie B, n. 39). Roma, off. poligr. ital. 1912.
19. Id. id. - *Statistica degli scioperi avvenuti in Italia nell'anno 1911* (id. id., serie B, n. 41). Roma, tip. Bertero 1912.
20. Id. id. - *Statistica degli scioperi avvenuti in Italia nell'anno 1912* (id. id. serie B, n. 43). Roma, tip. Bertero, 1914.
21. Id. id. - *Statistica degli scioperi avvenuti in Italia nell'anno 1913* (id. id. n. 47). Roma, tip. Cecchini 1916.
22. Ministero dell'economia nazionale. Direzione Generale del Lavoro e della previdenza sociale - *I conflitti del lavoro in Italia nel decennio 1914-1923* (dati statistici). Roma, «Grafia» 1924.

MODELLI DEI QUESTIONARI CON I QUALI VENGONO RACCOLTE LE NOTIZIE PER LA STATISTICA DEI CONFLITTI DEL LAVORO.

MINISTERO DELL'ECONOMIA NAZIONALE

Direzione Generale del Lavoro

Provincia di.....

Comune di .....

QUESTIONARIO PER SCIOPERI E SERRATE

1° Nome della Ditta, azienda o impresa colpita da sciopero (o da serrata).....

2° Industria che la Ditta esercita .....

3° Data: a) del giorno in cui lo sciopero (o la serrata) fu proclamato .....

b) del primo giorno in cui gli operai non si presentarono al lavoro .....

(indicare esattamente quale categoria di mestiere domandava miglioramenti: se erano domandati solo da pochi operai, indicarne il numero)

(indicare esattamente ogni miglioramento ottenuto, quale categoria di mestiere, ovvero qual numero di operai ne abbia avuto vantaggio)

4° Che cosa domandavano gli scioperanti?

Che cosa ottennero con lo sciopero?

a) Aumento di salario? quale? per quali categorie?

a) Gli aumenti di salari ottenuti si segnano a pagina

segunte nelle colonne 10, 11, 12, 13: Osservazioni.....

b) .....

b) .....

c) .....

c) .....

d) .....

d) .....

e) .....

e) .....

f) .....

f) .....

5° Gli scioperanti appartenevano a qualche organizzazione? Quale? .....

Quale organizzazione diresse lo sciopero? .....

6° Furono assunti in servizio altri operai durante lo sciopero per sostituire gli scioperanti? Quanti e di quale mestiere? .....

Per quanti giorni effettivi lavorarono? .....

7° Il lavoro dello stabilimento fu realmente sospeso? In tutto o in qual parte? .....

8° Quante giornate effettive di lavoro si fanno in media ogni anno? .....

9° Furono licenziati scioperanti in seguito allo sciopero? Quanti? .....

10° Data: a) del giorno in cui fu concordato di riprendere il lavoro .....

b) del giorno in cui il lavoro fu effettivamente ripreso .....

11° Sono stati dati sussidi agli scioperanti? In L. .... delle quali provenivano dai fondi dell'organizzazione L. .... il resto da .....

12° Chi intervenne per la composizione dello sciopero? .....

13° Vi sono altre notizie interessanti? .....

14° Da chi sono state fornite le informazioni contenute nel questionario? .....

Riempire sempre accuratamente e completamente questo quadro, anche nel caso in cui lo sciopero non ebbe a motivo questioni di salario e perciò questo rimase invariato.

Si domanda se le diverse categorie occupate nell'industria abbiano abbandonato il lavoro per scioperare o perchè costrettevi da necessità tecnica.

Si domanda, per ogni categoria di mestiere, quali fossero il salario più frequente e l'orario prima e dopo lo sciopero. Se il lavoro era a cottimo si dica il guadagno.

NOME DELLE CATEGORIE DI MESTIERE	Numero degli	Numero degli operai						del totale erano organizzati	SALARIO più frequente e orario per ciascuna delle categorie indicate nella colonna 1 prima e dopo lo sciopero	Salario più frequente non salario medio		ORARIO					
		Uomini		Donne		Totale	Uomini			Donne	Uomini	Donne					
		Adulti sopra 15 anni	Fanciulli sotto 15 anni	Adulte sopra 15 anni	Fanciulle sotto 15 anni												
1	2	3	4	5	6	7	8	9	10	11	12	13	14	15	16	17	
1° Quanti operai occupava la Ditta?	occupati.....																
2° Quali categorie continuarono il lavoro durante lo sciopero?		occupati.....															
3° Quali categorie hanno scioperato? (per quelle che non hanno scioperato il 1° giorno dello sciopero indicare il giorno).																	
Categoria: .....	occupati.....								prima dello sciopero								
» .....	scioperanti .....								dopo lo sciopero .....								
» .....	occupati.....								prima dello sciopero								
» .....	scioperanti .....								dopo lo sciopero .....								
» .....	occupati.....								prima dello sciopero								
» .....	scioperanti .....								dopo lo sciopero .....								
» .....	occupati.....								prima dello sciopero								
» .....	scioperanti .....								dopo lo sciopero .....								
4° Quali categorie sono rimaste forzatamente disoccupate sebbene non avessero scioperato? (indicare il giorno in cui rimasero disoccupate).																	
Categoria: .....	occupati.....																
» .....	disoccupati .....																
» .....	occupati.....																
» .....	disoccupati .....																

Data .....

Firma .....

**MINISTERO  
DELL'ECONOMIA NAZIONALE**

**Direzione Generale del Lavoro**

Provincia di .....

Comune di .....

**QUESTIONARIO PER SCIOPERI AGRICOLI.**

1° *Lo sciopero si estese a tutto il Comune? ..... ovvero a quali fondi, o frazioni? .....*

2° *Data: a) del giorno in cui lo sciopero fu proclamato .....*

*b) del primo giorno in cui i contadini non andarono al lavoro .....*

3° *Per quale lavoro avvenne lo sciopero? .....*

4° *Questo lavoro era già cominciato? ..... o in che giorno doveva cominciare, presso a poco? .....*

5° *Quanti giorni avrebbe dovuto durare, secondo il solito, questo lavoro? .....*

**Se lo sciopero ebbe per causa questioni di salario o di orario, rispondere con cura a queste domande:**

6° *Per questo lavoro quale paga offrivano i proprietari e gli affittuari? .....* } *agli uomini? .....*  
} *alle donne? .....*  
} *ai ragazzi? .....*

7° *Quale paga domandavano i contadini? . . . . .* } *per gli uomini? .....*  
} *per le donne? .....*  
} *per i ragazzi? .....*

8° *Quale paga fu concordata dopo lo sciopero? . . . . .* } *per gli uomini? .....*  
} *per le donne? .....*  
} *per i ragazzi? .....*

9° *E quale orario di lavoro offrivano i proprietari e gli affittuari? .....*

10° *Quale orario di lavoro domandavano i contadini scioperanti? .....*

11° *Quale orario fu concordato in seguito allo sciopero? .....*

Se furono concordati salari e orari per altri lavori, o per altri mesi, o per tutto l'anno, trascriverli qua sotto. Trascrivere anche tutti i patti di lavoro concordati. *Se c'è una tariffa stampata, aggiungerla.*

.....  
.....  
.....

**Se lo sciopero ebbe per causa questioni di patto d'obbligo, o di patto colonico.**

12° *Quale era il patto in corso? .....*

.....

13° *Quali modificazioni volevano portarvi i contadini scioperanti? .....*

.....

14° *Quali modificazioni furono concordate dopo lo sciopero? .....*

.....  
.....

(Aggiungere le tariffe e i libretti colonici antichi e nuovi, se sono stampati).

(Segnare in questo quadro, per ogni categoria di contadini, il numero degli scioperanti).

CATEGORIA DEI LAVORATORI DELLA TERRA	Indicare per ogni categoria di scioperanti sotto qual forma essi ricevevano il loro pagamento	UOMINI		DONNE	
		Adulti oltre 15 anni	Fanciulli sotto 15 anni	Adulte oltre 15 anni	Fanciulle sotto 15 anni
1. Lavoratori liberi (braccianti o avventizi)					
2. Mezzi obbligati					
Obbligati {	3. Bi'olchi (boari)				
	4. ....				
	5. ....				
	6. ....				
Coloni {	7. Mezzadri				
	8. Terziari				
	9. ....				
	10. ....				

15° Questi contadini hanno scioperato tutti insieme e nello stesso giorno? ..... Se no, quanti hanno scioperato più tardi? ..... in che giorno? ..... e di quale categoria? .....

16° Sono tornati al lavoro tutti insieme? ..... E se no, quanti sono tornati al lavoro prima che finisse lo sciopero? ..... e in che giorno? ..... e di quale categoria? .....

17° Quale categoria di contadini continuò il lavoro? ..... Questi fecero solo il loro lavoro o anche quello che avrebbero dovuto fare gli scioperanti? .....

18° Furono sostituiti agli scioperanti altri contadini, e quanti? ..... del luogo o di fuori? ..... a quale salario? .....

19° Così che il lavoro di campagna che gli scioperanti si rifiutavano di fare, fu fatto' o no? ..... o fu cominciato solo dopo la fine dello sciopero? .....

20° Gli scioperanti erano organizzati tutti? ..... E se no, quanti erano organizzati? .....

21° L'organizzazione dei contadini come si chiama? .....

22° Ha dato sussidi agli scioperanti? ..... in L. ....

Ha fatto altre spese? spese di ..... in L. ....

Totale . . . L. .... delle quali provenivano dai  
fondi dell'organizzazione L. ....; e il resto da che parte proveniva? .....

23° Dopo lo sciopero sono stati licenziati alcuni degli scioperanti? quanti? .....; ne sono rimasti disoccupati? quanti? .....; quelli che hanno lavorato, quanti giorni hanno lavorato solo per quel lavoro che era stato sospeso dallo sciopero? .....

24° Chi è intervenuto per la composizione dello sciopero? .....

25° Data a) del giorno in cui fu concordato di riprendere il lavoro .....

b) del giorno in cui tutti, o quasi tutti gli scioperanti andarono al lavoro .....

26° Ci sono altre notizie interessanti? .....

.....  
.....  
.....  
.....

(Data) .....

(Qualità e Firma) .....

# INDICE

LETTERA A S. E. IL MINISTRO DELLA ECONOMIA NAZIONALE . . . . .	Pag.	3
--	------	---

## INTRODUZIONE

### METODO DI RILEVAZIONE E DI ELABORAZIONE DEI DATI STATISTICI

Fonti . . . . .	Pag.	5
Nomenclatura . . . . .	»	5
DIAGRAMMA: Distribuzione degli scioperi, scioperanti e scioperanti giorni nelle industrie e nell'agricoltura nel decennio 1914-1923 . . . . .	»	11

## PARTE I.

### Gli scioperi nelle industrie nel decennio 1914-1923

#### A) TABELLE RIASSUNTIVE

<i>Tabella</i>	I.	Distribuzione secondo le industrie . . . . .	Pag.	14
»	I. bis	Distribuzione secondo le industrie (cifre percentuali). . . . .	»	16
»	II.	Distribuzione secondo i mesi . . . . .	»	18
»	II. bis.	Distribuzione secondo i mesi (cifre percentuali) . . . . .	»	20
»	III.	Distribuzione geografica . . . . .	»	22
»	III. bis.	Distribuzione geografica (cifre percentuali). . . . .	»	24
»	IV.	Durata (cifre assolute e percentuali) . . . . .	»	26
»	V.	Esito (cifre assolute e percentuali) . . . . .	»	28
»	VI.	Direzione . . . . .	»	30
»	VI. bis.	Direzione (cifre percentuali) . . . . .	»	32

#### B) TABELLE SPECIALI PER I SINGOLI ANNI

1. Anno 1914 . . . . .	Pag.	36-57
------------------------	------	-------

*Tabella I.* Distribuzione degli scioperi secondo i mesi, pag. 36 - *Tab. II.* Distribuzione geografica degli scioperi secondo le classi di industrie, pag. 38 - *Tab. III.* Riassunto generale geografico, pag. 40 - *Tab. IV.* Riassunto generale per classi di industrie e distribuzione degli scioperanti secondo il sesso, pag. 42 - *Tab. V.* Distribuzione secondo i mesi, distribuzione regionale e secondo le classi di industrie (cifre percentuali), pag. 45 - *Tab. VI.* Durata degli scioperi secondo le classi di industrie, pag. 46 - *Tab. VII.* Esito degli scioperi secondo le classi di industrie, pag. 48 - *Tab. VIII.* Durata ed esito, pag. 50 - *Tab. IX.* Cause ed esiti, pag. 51 - *Tab. X.* Direzione ed esito, pag. 56.

2. Anno 1915 . . . . . Pag. 59-81

*Tabella I.* Distribuzione degli scioperi secondo i mesi, pag. 60 - *Tab. II.* Distribuzione geografica degli scioperi secondo le classi di industrie, pag. 62 - *Tab. III.* Riassunto generale geografico, pag. 64 - *Tab. IV.* Riassunto generale per classi di industrie e distribuzione degli scioperanti secondo il sesso, pag. 66 - *Tab. V.* Distribuzione secondo i mesi, distribuzione regionale e secondo le classi di industrie (cifre percentuali), pag. 69 - *Tab. VI.* Durata degli scioperi secondo le classi di industrie, pag. 70 - *Tab. VII.* Esito degli scioperi secondo le classi di industrie, pag. 72 - *Tab. VIII.* Durata ed esito, pag. 74 - *Tab. IX.* Cause ed esiti, pag. 75 - *Tab. X.* Direzione ed esito, pag. 80.

3. Anno 1916 . . . . . Pag. 83-105

*Tabella I.* Distribuzione degli scioperi secondo i mesi, pag. 84 - *Tab. II.* Distribuzione geografica degli scioperi secondo le classi di industrie, pag. 86 - *Tab. III.* Riassunto generale geografico, pag. 88 - *Tab. IV.* Riassunto generale per classi di industrie e distribuzione degli scioperanti secondo il sesso, pag. 90 - *Tab. V.* Distribuzione secondo i mesi, distribuzione regionale e secondo le classi di industrie (cifre percentuali), pag. 93 - *Tab. VI.* Durata degli scioperi secondo le classi di industrie, pag. 94 - *Tab. VII.* Esito degli scioperi secondo le classi di industrie, pag. 96 - *Tab. VIII.* Durata ed esito, pag. 98 - *Tab. IX.* Cause ed esiti, pag. 99 - *Tab. X.* Direzione ed esito, pag. 104.

4. Anno 1917 . . . . . Pag. 107-127

*Tabella I.* Distribuzione degli scioperi secondo i mesi, pag. 108 - *Tab. II.* Distribuzione geografica degli scioperi secondo le classi di industrie, pag. 110 - *Tab. III.* Riassunto generale geografico, pag. 112 - *Tab. IV.* Riassunto generale per classi di industrie e distribuzione degli scioperanti secondo il sesso, pag. 115 - *Tab. V.* Distribuzione secondo i mesi, distribuzione regionale e secondo le classi di industrie (cifre percentuali), pag. 117 - *Tab. VI.* Durata degli scioperi secondo le classi di industrie, pag. 118 - *Tab. VII.* Esito degli scioperi secondo le classi di industrie, pag. 120 - *Tab. VIII.* Durata ed esito, pag. 122 - *Tabella IX.* Cause ed esiti, pag. 123 - *Tab. X.* Direzione ed esito, pag. 126.

5. Anno 1918 . . . . . Pag. 129-149

*Tabella I.* Distribuzione degli scioperi secondo i mesi, pag. 130 - *Tab. II.* Distribuzione geografica degli scioperi secondo le classi di industrie, pag. 132 - *Tab. III.* Riassunto generale geografico, pag. 134 - *Tab. IV.* Riassunto generale per classi di industrie e distribuzione degli scioperanti secondo il sesso, pag. 136 - *Tab. V.* Distribuzione secondo i mesi, distribuzione regionale e secondo le classi di industrie (cifre percentuali), pag. 139 - *Tabella VI.* Durata degli scioperi secondo le classi di industrie, pag. 140 - *Tabella VII.* Esito degli scioperi secondo le classi di industrie, pag. 142 - *Tab. VIII.* Durata ed esito, pag. 144 - *Tab. IX.* Cause ed esiti, pag. 145 - *Tab. X.* Direzione ed esito, pag. 148.

6. Anno 1919 . . . . . Pag. 151-173

*Tabella I.* Distribuzione degli scioperi secondo i mesi, pag. 152 - *Tab. II.* Distribuzione geografica degli scioperi secondo le classi di industrie, pag. 154 - *Tab. III.* Riassunto generale geografico, pag. 156 - *Tab. IV.* Riassunto generale per classi di industrie e distribuzione degli scioperanti secondo il sesso, pag. 158 - *Tab. V.* Distribuzione secondo i mesi, distribuzione regionale e secondo le classi di industrie (cifre percentuali), pag. 161 - *Tab. VI.* Durata degli scioperi secondo le classi di industrie, pag. 162 - *Tab. VII.* Esito degli scioperi secondo le classi di industrie, pag. 164 - *Tab. VIII.* Durata ed esito, pagina 166 - *Tab. IX.* Cause ed esiti, pag. 167 - *Tab. X.* Direzione ed esito, pag. 172.

7. Anno 1920 . . . . . Pag. 175-197

*Tabella I.* Distribuzione degli scioperi secondo i mesi, pag. 176 - *Tab. II.* Distribuzione geografica degli scioperi secondo le classi di industrie, pag. 178 - *Tab. III.* Riassunto generale geografico, pag. 180 - *Tab. IV.* Riassunto generali per classi di industrie e distribuzione degli scioperanti secondo il sesso, pag. 182 - *Tab. V.* Distribuzione secondo i mesi, distribuzione regionale e secondo le classi di industrie (cifre percentuali), pag. 185 - *Tab. VI.* Durata degli scioperi secondo le classi di industrie, pag. 186 - *Tab. VII.* Esito degli scioperi secondo le classi di industrie, pag. 188 - *Tab. VIII.* Durata ed esito, pag. 190 - *Tab. IX.* Cause ed esiti, pag. 191 - *Tab. X.* Direzione ed esito, pag. 196.

8. Anno 1921 . . . . . Pag. 199-220

*Tabella I.* Distribuzione degli scioperi secondo i mesi, pag. 200 - *Tab. II.* Distribuzione geografica degli scioperi secondo le classi di industrie, pag. 202 - *Tab. III.* Riassunto generale geografico, pag. 204 - *Tab. IV.* Riassunto generale per classi di industrie e distribuzione degli scioperanti secondo il sesso, pag. 206 - *Tab. V.* Distribuzione secondo i mesi, distribuzione regionale e secondo le classi di industrie (cifre percentuali), pag. 209 - *Tab. VI.* Durata degli scioperi secondo le classi di industrie, pag. 210 - *Tab. VII.* Esito degli scioperi secondo le classi di industrie, pag. 212 - *Tab. VIII.* Durata ed esito, pag. 214 - *Tab. IX.* Cause ed esiti, pag. 215 - *Tab. X.* Direzione ed esito, pag. 218 - *Tab. XI.* Scioperi avvenuti nella Venezia Giulia e nella Venezia Tridentina, pag. 220.



9. Anno 1922 . . . . . *Pag.* 221-241

*Tabella* I. Distribuzione degli scioperi secondo i mesi, pag. 222 - *Tab.* II. Distribuzione geografica degli scioperi secondo le classi di industrie, pag. 224 - *Tab.* III. Riassunto generale geografico, pag. 226 - *Tab.* IV. Riassunto generale per classi di industrie e distribuzione degli scioperanti secondo il sesso, pag. 228 - *Tab.* V. Distribuzione secondo i mesi, distribuzione regionale e secondo le classi di industrie (cifre percentuali), pag. 231 - *Tab.* VI. Durata degli scioperi secondo le classi di industrie, pag. 232 - *Tab.* VII. Esito degli scioperi secondo le classi di industrie, pag. 234 - *Tab.* VIII. Durata ed esito, pag. 236 - *Tab.* IX. Cause ed esiti, pag. 237 - *Tab.* X. Direzione ed esito, pag. 240.

10. Anno 1923 . . . . . *Pag.* 243-263

*Tabella* I. Distribuzione degli scioperi secondo i mesi, pag. 244 - *Tab.* II. Distribuzione geografica degli scioperi secondo le classi di industrie, pag. 246 - *Tab.* III. Riassunto generale geografico, pag. 248 - *Tab.* IV. Riassunto generale per classi di industrie e distribuzione degli scioperanti secondo il sesso, pag. 250 - *Tab.* V. Distribuzione secondo i mesi, distribuzione regionale e secondo le classi di industrie (cifre percentuali), pag. 253 *Tabella* VI. Durata degli scioperi secondo le classi di industrie, pag. 254 - *Tab.* VII. Esito degli scioperi secondo le classi di industrie, pag. 256 - *Tab.* VIII. Durata ed esito, pag. 258 - *Tab.* IX. Cause ed esiti, pag. 259 - *Tab.* X. Direzione ed esito, pag. 262.

PARTE II.

**Le serrate nelle industrie nel decennio 1914-1923**

Dati riassuntivi per il decennio . . . . .	<i>Pag.</i> 266
<i>Tabella</i> I. Le serrate nell'anno 1914 . . . . .	» 267
» II. Le serrate nell'anno 1915 . . . . .	» 268
» III. Le serrate nell'anno 1916 . . . . .	» 269
» IV. Le serrate nell'anno 1917 . . . . .	» 270
» V. Le serrate nell'anno 1918 . . . . .	» 271
» VI. Le serrate nell'anno 1919 . . . . .	» 272
» VII. Le serrate nell'anno 1920 . . . . .	» 273
» VIII. Le serrate nell'anno 1921 . . . . .	» 274
» IX. Le serrate nell'anno 1922 . . . . .	» 275
» X. Le serrate nell'anno 1923 . . . . .	» 276

PARTE III.

**Gli scioperi nell'agricoltura nel decennio 1914-1923**

A) TABELLE RIASSUNTIVE

<i>Tabella</i> I. Scioperi, scioperanti e scioperanti giorni nell'agricoltura nel decennio 1914-1923 . . . . .	<i>Pag.</i> 278
» II. Distribuzione annuale degli scioperi e scioperanti secondo le classi agrarie . . . . .	» 279
» III. Distribuzione annuale degli scioperi e scioperanti secondo le classi agrarie (cifre percentuali) . . . . .	» 280
» IV. Distribuzione nei mesi - Riassunto . . . . .	» 281
» V. Distribuzione nei mesi - Cifre percentuali . . . . .	» 282
» VI. Riassunto generale geografico. . . . .	» 283
» VII. Riassunto generale geografico - Cifre percentuali. . . . .	» 284
» VIII. Durata ed esito. . . . .	» 285
» XI. Durata (cifre percentuali) . . . . .	» 286
» X. Esito (cifre percentuali) . . . . .	» 287

B) TABELLE SPECIALI

*Tabella* I. Distribuzione geografica degli scioperi e scioperanti secondo le classi agrarie . . . . . *Pag.* 290-298  
Anno 1914, pag. 290 - anno 1915, pag. 291 - anno 1916, pag. 292 - anno 1917, pag. 292 - anno 1918, pag. 292 - anno 1919, pag. 293-294 - anno 1920, pag. 295-296 - anno 1921, pag. 297 - anno 1922, pag. 298 - anno 1923, pag. 298.

» II. Distribuzione degli scioperi e scioperanti per mesi e regioni *Pag.* 299-304  
Gennaio-febbraio, pag. 299 - marzo-aprile, pag. 300 - maggio-giugno, pag. 301 - luglio-agosto, pag. 302 - settembre-ottobre, pag. 303 - novembre-dicembre, pag. 304.

» III. Cause ed esiti . . . . . *Pag.* 305-308  
Anni 1914-1915, pag. 305 - anni 1916-1917-1918-1919, pag. 306 - anni 1920-1921, pagina 307 - anni 1922-1923, pag. 308.

» IV. Numero delle singole domande ed esiti . . . . . *Pag.* 309

» V. Direzione ed esito . . . . . *Pag.* 310-312  
Anni 1914-1915-1916-1917, pag. 310 - anni 1918-1919-1920-1921, pag. 311 - anni 1922-1923, pag. 312.

APPENDICE

Numero degli scioperi, scioperanti e scioperanti-giorni nelle industrie dal 1880 al 1923 . . . . . *Pag.* 315

Numero degli scioperi, scioperanti e scioperanti-giorni nell'agricoltura dal 1881 al 1923 . . . . . » 316

Indice delle notizie sommarie sui singoli conflitti del lavoro avvenuti in Italia dal 1914 al 1923, pubblicate nel *Bollettino del lavoro* (serie mensile e quindicinale) . . . . . » 317

Indice delle note illustrative di alcuni dei più importanti conflitti del lavoro, pubblicate nel *Bollettino del Lavoro* (serie mensile) . . . . . » 320

Elenco delle pubblicazioni sui conflitti del lavoro in Italia, edite a cura del Ministero di Agricoltura, Industria e Commercio e del Ministero dell'Economia Nazionale . . . . . » 322

Modelli dei questionari in uso per la statistica dei conflitti del lavoro . . . . . » 323

