

REPUBBLICA ITALIANA
ISTITUTO CENTRALE DI STATISTICA

**A N N U A R I O
S T A T I S T I C O
D E L L ' E M I G R A Z I O N E**

1955





All'On.le Prof. ANTONIO SEGNI
PRESIDENTE DEL CONSIGLIO DEI MINISTRI

ROMA

Ho l'onore di presentarLe l'« *Annuario statistico dell'emigrazione 1955* », che contiene i dati relativi agli anni dal 1950 al 1953, primo volume di una serie che sarà continuata con regolarità e tempestività. Infatti, data l'importanza demografica e sociale di questo fenomeno per l'Italia, i dati debbono essere recenti allo scopo di servire alla politica migratoria del Paese. La tendenza odierna ad un'emigrazione guidata, o meglio, assistita, la quale rispecchia la tesi che più che l'interesse individuale il fenomeno rappresenta l'interesse dello Stato, impone la raccolta e la presentazione di dati i più ampi ed i più aderenti alla realtà.

Le difficoltà e le manchevolezze nella rilevazione dei dati durante e subito dopo la grande guerra, e l'accumularsi del materiale (che doveva essere esaminato, vagliato ed elaborato con nuovi criteri) hanno consigliato un piano di lavoro che prendesse in esame globalmente il fenomeno dal 1950 al 1953, pur conservando la distinzione per anno. Questo volume, tenuta presente la interruzione del periodo di guerra, si riallaccia alla serie che questo Istituto ha pubblicato sino al 1942. Allo scopo di coprire, sia pur parzialmente, la mancanza di notizie sull'emigrazione per gli anni antecedenti al 1950, sono state compilate alcune tavole « riassuntive » le quali contengono i dati essenziali del fenomeno per il periodo dal 1946 al 1949.

Nell'esecuzione delle rilevazioni l'Istituto si è avvalso, quando necessario, della collaborazione di altre Amministrazioni statali, interessate, per ragioni istituzionali, al fenomeno migratorio.

I dati esposti nel presente volume rappresentano caratteristiche essenziali del fenomeno migratorio e permettono studi adeguati sia di carattere demografico che sociologico. In modo particolare sono state tenute presenti le classiche correlazioni fra regione di provenienza e paese di destinazione, regione di provenienza e professione, paese di destinazione e professione, classe di età e paese di destinazione, classe di età e regione di provenienza.

Con questo volume l'Istituto completa la rilevazione del movimento della popolazione mettendo a disposizione dei reggitori dello Stato e degli studiosi i dati essenziali di un fenomeno che assume enorme importanza per il nostro Paese.

Roma, 20 dicembre 1955

IL PRESIDENTE
DELL'ISTITUTO CENTRALE DI STATISTICA
LANFRANCO MAROI

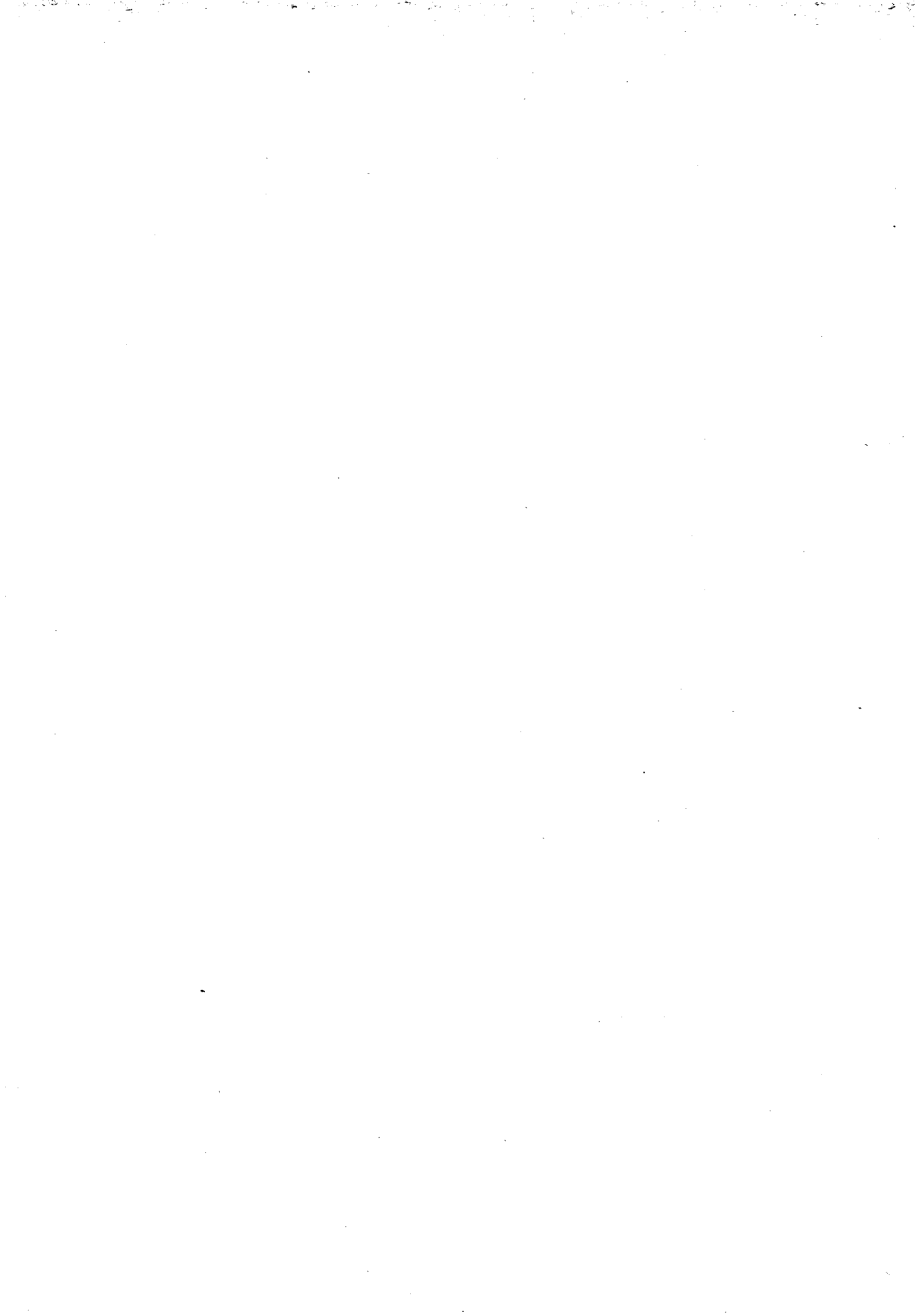

INDICE

AVVERTENZE Pag. VII

TAVOLE INTRODUTTIVE

Dati generali e confronti con gli anni precedenti - Anni 1946-53

Tav. 1 — Movimento migratorio generale, per motivo dell'espatrio.	Pag. 3
Tav. 2 — Movimento degli espatriati per motivo di lavoro o atto di chiamata, secondo la destinazione o la provenienza	» 3
Tav. 3 — Movimento degli espatriati per motivo di lavoro o atto di chiamata, secondo il paese di destinazione o di provenienza	» 4
Tav. 4 — Movimento degli espatriati per motivo di lavoro o atto di chiamata, verso paesi transoceanici, secondo l'età ed il sesso.	» 5
Tav. 5 — Movimento degli espatriati per motivo di lavoro o atto di chiamata, verso paesi transoceanici - in età di 14 anni ed oltre - per gruppi di posizioni professionali e singole professioni	» 6

PARTE PRIMA

Movimento generale degli espatri e dei rimpatri

Tav. 6 — Espatri e rimpatri, per paese di destinazione o di provenienza e residenza. A - Paesi continentali		9	129	249	369
B - Paesi transoceanici		10	130	250	370
Tav. 7 — Espatri e rimpatri, per settore di frontiera, porto e aeroporto di partenza o di arrivo e residenza		11	131	251	371

PARTE SECONDA

Espatri per motivo di lavoro o atto di chiamata

Sez. I - ESPATRI CONTINENTALI

Tav. 8 — Espatriati, per sesso, provincia di provenienza ed area geografica di destinazione		15-16	135-136	255-256	375-376
Tav. 9 — Espatriati, per provincia di provenienza e paese di destinazione.		17-18	137-138	257-258	377-378
Tav. 10 — Espatriati, per età, sesso, stato civile, motivo dell'espatrio e paese di destinazione.		19-21	139-141	259-261	379-381
Tav. 11 — Espatriati, per età, sesso, stato civile, motivo dell'espatrio e provincia di provenienza.		22-37	142-157	262-277	382-397
Tav. 12 — Espatriati, in età di 14 anni ed oltre, per gruppi di posizioni professionali e singole professioni		38	158	278	398
Tav. 13 — Espatriati, in età di 14 anni ed oltre, per provincia di provenienza, gruppi di posizioni professionali e singole professioni.		39-40	159-160	279-280	399-400

	1950	1951	1952	1953
Pagina				
Tav. 6 — Espatri e rimpatri, per paese di destinazione o di provenienza e residenza.				
A - Paesi continentali	9	129	249	369
B - Paesi transoceanici	10	130	250	370
Tav. 7 — Espatri e rimpatri, per settore di frontiera, porto e aeroporto di partenza o di arrivo e residenza	11	131	251	371
PARTE SECONDA				
Espatri per motivo di lavoro o atto di chiamata				
Sez. I - ESPATRI CONTINENTALI				
Tav. 8 — Espatriati, per sesso, provincia di provenienza ed area geografica di destinazione	15-16	135-136	255-256	375-376
Tav. 9 — Espatriati, per provincia di provenienza e paese di destinazione.	17-18	137-138	257-258	377-378
Tav. 10 — Espatriati, per età, sesso, stato civile, motivo dell'espatrio e paese di destinazione.	19-21	139-141	259-261	379-381
Tav. 11 — Espatriati, per età, sesso, stato civile, motivo dell'espatrio e provincia di provenienza.	22-37	142-157	262-277	382-397
Tav. 12 — Espatriati, in età di 14 anni ed oltre, per gruppi di posizioni professionali e singole professioni	38	158	278	398
Tav. 13 — Espatriati, in età di 14 anni ed oltre, per provincia di provenienza, gruppi di posizioni professionali e singole professioni.	39-40	159-160	279-280	399-400

	1950	1951	1952	1953
	Pagina			
Sez. II - ESPATRI TRANSOCEANICI				
Tav. 14 — Espatriati, per sesso, provincia di provenienza ed area geografica di destinazione.	41-42	161-162	281-282	401-402
Tav. 15 — Espatriati, per provincia di provenienza e paese di destinazione	43-44	163-164	283-284	403-404
Tav. 16 — Espatriati, per età, sesso, stato civile, motivo dell'espatrio e paese di destinazione.	45-47	165-167	285-287	405-407
Tav. 17 — Espatriati, per età, sesso, stato civile, motivo dell'espatrio e provincia di provenienza.	48-63	168-183	288-303	408-423
Tav. 18 — Espatriati, in età di 14 anni ed oltre, per gruppi di posizioni professionali e singole professioni	64	184	304	424
Tav. 19 — Espatriati, in età di 14 anni ed oltre, per provincia di provenienza, gruppi di posizioni professionali e singole professioni.	65-66	185-186	305-306	425-426
PARTE TERZA				
Espatri per turismo, affari, studio, cura od altro				
Sez. I - ESPATRI CONTINENTALI				
Tav. 20 — Espatriati, per sesso, provincia di provenienza ed area geografica di destinazione.	69-70	189-190	309-310	429-430
Tav. 21 — Espatriati, per provincia di provenienza e paese di destinazione	71-72	191-192	311-312	431-432
Tav. 22 — Espatriati, in età di 14 anni ed oltre, per sesso, paese di destinazione e gruppi di professioni e di posizioni professionali.	73	193	313	433
Sez. II - ESPATRI TRANSOCEANICI				
Tav. 23 — Espatriati, per sesso, provincia di provenienza ed area geografica di destinazione.	74-75	194-195	314-315	434-435
Tav. 24 — Espatriati, per provincia di provenienza e paese di destinazione	76-77	196-197	316-317	436-437
Tav. 25 — Espatriati, in età di 14 anni ed oltre, per sesso, paese di destinazione e gruppi di professioni e di posizioni professionali.	78	198	318	438
PARTE QUARTA				
Rimpatri di residenti all'estero				
Sez. I - RIMPATRI CONTINENTALI				
Tav. 26 — Rimpatriati, per sesso, provincia cui erano diretti ed area geografica di residenza.	81-82	201-202	321-322	441-442
Tav. 27 — Rimpatriati, per provincia cui erano diretti e paese di residenza.	83-84	203-204	323-324	443-444
Tav. 28 — Rimpatriati, per età, sesso, stato civile e paese di residenza.	85-87	205-207	325-327	445-447
Tav. 29 — Rimpatriati, per età, sesso, stato civile e provincia cui erano diretti.	88-103	208-223	328-343	448-463
Sez. II - RIMPATRI TRANSOCEANICI				
Tav. 30 — Rimpatriati, per sesso, provincia cui erano diretti ed area geografica di residenza.	104-105	224-225	344-345	464-465
Tav. 31 — Rimpatriati, per provincia cui erano diretti e paese di residenza	106-107	226-227	346-347	466-467
Tav. 32 — Rimpatriati, per età, sesso, stato civile e paese di residenza	108-110	228-230	348-350	468-470
Tav. 33 — Rimpatriati, per età, sesso, stato civile e provincia cui erano diretti	111-126	231-246	351-366	471-486

ALLEGATI Pag. 487

INDICE DEI GRAFICI

Espatriati per motivo di lavoro o atto di chiamata - Anni 1901-1953	Pag.	6-7
Rimpatriati, già espatriati per motivo di lavoro o atto di chiamata - Anni 1902-1953	»	6-7
Espatriati per motivo di lavoro o atto di chiamata, verso alcuni paesi - Anni 1901-1953	»	6-7
Movimento degli espatriati per motivo di lavoro o atto di chiamata con alcuni paesi - Media annua periodo 1950-1953	»	126-127
Espatriati, per regione di provenienza e motivo dell'espatrio - Media annua periodo 1950-1953	»	126-127
Espatriati per motivo di lavoro o atto di chiamata, secondo gruppi di posizioni professionali e singole professioni - Media annua periodo 1950-1953	»	366-367
Espatriati per motivo di lavoro o atto di chiamata, secondo l'età - Media annua periodo 1950-1953	»	366-367

AVVERTENZE

1. AVVERTENZE GENERALI

PREMESSA — Le prime statistiche ufficiali dell'emigrazione italiana ebbero inizio nel 1876, ad opera della Direzione Generale della Statistica che ne curò la rilevazione e pubblicazione fino al 1920.

Nel 1921 la statistica dell'emigrazione passò al Commissariato Generale dell'Emigrazione (istituito con legge 31 gennaio 1901, n. 23).

Soppresso tale ente, nel 1927, le statistiche relative all'emigrazione, dopo un breve passaggio al Ministero degli Affari Esteri, furono trasferite, con decreto dell'8 giugno 1933, all'Istituto Centrale di Statistica creato nel 1926 in luogo dell'antica Direzione Generale della Statistica. Ai fini delle rilevazioni funzionano da organi tecnici periferici dell'Istituto vari organi dipendenti dal Ministero dell'Interno e dal Ministero degli Affari Esteri, quali le Questure, gli Uffici di Polizia di frontiera e gli Ispettorati di frontiera per gli italiani all'estero.

Col presente volume, che contiene i dati relativi al quadriennio 1950-53, viene ripresa la serie delle pubblicazioni regolari in materia di statistiche dell'emigrazione che si erano arrestate nel 1942. L'ultima pubblicazione effettuata prima del passaggio delle statistiche dell'emigrazione all'Istituto Centrale di Statistica fu eseguita nel 1926 dal Commissariato Generale dell'Emigrazione. In detta pubblicazione dal titolo « Annuario Statistico dell'Emigrazione Italiana » vennero raccolti i dati statistici rilevati dal 1876 al 1925. I dati relativi agli anni successivi vennero pubblicati dall'Istituto Centrale di Statistica in una serie di volumi dal titolo « Statistica delle migrazioni da e per l'estero », il primo dei quali, per gli anni 1926-27, pubblicato nel 1933, e l'ultimo, per l'anno 1937, pubblicato nel 1938.

I dati relativi alle statistiche migratorie per gli anni dal 1938 al 1942 non formarono oggetto di apposite pubblicazioni, ma furono inseriti nei volumi sul movimento della popolazione, la cui ultima pubblicazione prebellica, concernente il biennio 1941-42, fu effettuata nel 1948.

Sospese a causa delle vicende belliche negli anni 1943-45, le rilevazioni del movimento migratorio da e per l'estero vennero riprese nel 1946, ed alcuni risultati sommari furono da detta epoca pubblicati nel « Bollettino mensile di statistica », nell'« Annuario statistico italiano » ed in altre pubblicazioni generali dell'Istituto.

Nel frattempo, col ritorno a condizioni normali, anche per quanto concerne l'organizzazione periferica delle rilevazioni, queste furono condotte ad uno stadio di sufficiente attendibilità e completezza, così da giustificare la ripresa di un'apposita serie di « Annuari statistici dell'emigrazione italiana ».

Date le abbastanza fortunate vicende di questo importante settore delle statistiche demografiche nazionali, si riassumono alcune principali caratteristiche tecniche che si ritengono particolarmente utili ai fini della corretta interpretazione dei dati.

CAMPO DELLA RILEVAZIONE — La statistica del movimento migratorio da e per l'estero esposta nel presente volume, concerne il *movimento internazionale*, via terrestre, marit-

tima ed aerea, di cittadini italiani che attraversano la frontiera muniti di passaporto individuale. Essa non comprende quindi: a) il movimento di cittadini italiani che attraversano la frontiera muniti di passaporto collettivo, vale a dire il movimento delle comitive che si recano all'estero per turismo, pellegrinaggio, partecipazione a gare sportive od altro; b) il movimento dei cosiddetti frontalieri, e cioè delle persone residenti entro la fascia di confine che attraversano *in modo abituinario* la frontiera per ragioni di lavoro, generalmente muniti soltanto di tessera di frontiera; c) [il movimento degli stranieri.

UNITA' DI RILEVAZIONE E CLASSIFICAZIONI — L'unità di rilevazione è stata variamente definita nel tempo, e ciò in rapporto al variare della fonte di rilevazione.

Fino al 1903 l'unità in parola era il *nulla osta* concesso per il rilascio del passaporto; dal 1904 al 1920, era invece il *passaporto rilasciato*; dal 1921, con la istituzione della cedola statistica, l'unità di rilevazione è diventato il *singolo espatrio o rimpatrio*, ed è questa l'unità considerata nella statistica riportata nel presente volume.

Fino al 1927 venivano rilevati soltanto gli espatri dei cosiddetti « emigranti ». Erano considerati tali, fino al 1913, coloro che in genere espatriavano in disagiate condizioni economiche e, dal 1914 al 1927, le persone che si recavano all'estero a scopo di lavoro manuale o per esercitare il piccolo traffico, nonchè le persone che andavano a raggiungere congiunti già emigrati per motivo di lavoro.

Nel 1928 venne iniziata anche la rilevazione dei « non emigranti » e, abbandonata la distinzione di « emigranti » e « non emigranti », furono introdotti i termini di « lavoratori » e « non lavoratori » che sono stati mantenuti nelle statistiche riportate nei volumi pubblicati fino al 1942. Venivano considerati lavoratori le persone che espatriavano per esercitare un lavoro manuale o intellettuale, nonchè coloro che andavano a raggiungere congiunti già emigrati per motivo di lavoro; non lavoratori, gli espatrianti per motivi diversi da quelli sopra indicati.

Nel presente volume gli espatriati sono classificati in « espatriati per motivo di lavoro o atto di chiamata » ed « espatriati per turismo, affari, studio, cura od altro ». La prima categoria comprende: a) i cittadini che trasferiscono definitivamente la residenza all'estero per esercitarvi una professione, un'arte o un mestiere, o per riunirsi a congiunti, o per qualsiasi altro motivo; b) i cittadini che, conservando la residenza in Italia, si recano temporaneamente all'estero per esercitarvi una professione, un'arte o un mestiere o per riunirsi a congiunti ivi occupati.

I cittadini che si recano all'estero per riunirsi a congiunti, vengono comunemente denominati « espatriati per atto di chiamata » in quanto il loro espatrio è dovuto a chiamata di parenti già emigrati.

Perchè l'atto di chiamata possa essere approvato dalle autorità consolari è necessario che concorrano le seguenti condizioni:

a) che il grado di parentela tra chiamante e chiamato non sia superiore a quello stabilito dalle disposizioni in materia di chiamata vigenti nel Paese di immigrazione;

b) che i chiamanti offrano garanzie morali ed economiche di poter provvedere all'assistenza dei congiunti chiamati;

c) che i chiamati abbiano la possibilità di ottenere dai consolati in Italia il « visto » per l'ingresso e la residenza nel Paese di immigrazione.

In casi eccezionali le autorità consolari possono esaminare la possibilità di accogliere atti di chiamata indipendentemente dal grado di parentela.

Da quanto è stato detto in merito al contenuto dei termini « emigranti », « lavoratori », « espatriati per motivo di lavoro o atto di chiamata », risulta che i termini stessi non si equivalgono in modo perfetto, per cui i dati del movimento migratorio relativi ai vari periodi non risultano esattamente comparabili ; le divergenze possono tuttavia ritenersi di non rilevante entità.

MODELLI DI RILEVAZIONE — Fino al 1903 il movimento migratorio da e per l'estero veniva rilevato sulla base dei Registri dei nulla osta per il rilascio dei passaporti ; dal 1904 al 1914, la rilevazione si basava invece sui Registri dei passaporti rilasciati dagli Uffici di Pubblica Sicurezza dei circondari.

Nel 1915 si adottò una scheda individuale per ogni emigrante, scheda che veniva compilata dagli Uffici di Pubblica Sicurezza attingendo le notizie ai Registri dei passaporti ; tale sistema durò sino al 1920.

Per l'emigrazione transoceanica, dal 1902, furono anche usate come fonte sussidiaria le cosiddette liste di bordo che contenevano l'elenco nominativo degli emigranti.

Nel 1921, in connessione con l'istituzione del passaporto speciale per emigranti, venne adottata come fonte di rilevazione la cedola di espatrio e quella di rimpatrio. Tali cedole (in numero di due : una di espatrio ed una di rimpatrio) erano unite al passaporto e dovevano essere staccate all'atto dell'espatrio o del rimpatrio dalla Polizia o dagli Ispettorati di frontiera.

Le cedole in parola contenevano le notizie personali concernenti il titolare del passaporto (cognome, nome, comune e data di nascita, comune di residenza, professione) nonché il numero dei minorenni che lo accompagnavano ed il paese di destinazione o di provenienza.

Nel 1928 e nel 1934 furono introdotte nelle cedole alcune innovazioni che permisero una maggiore analisi qualitativa del fenomeno migratorio ; inoltre, le cedole furono aumentate di numero (da due a 6 nel 1928, ed a 12 nel 1934) e riunite in un unico blocchetto *distinto dal passaporto*.

Salvo le modifiche or ora indicate, i modelli di rilevazione, fino al 1949, continuarono ad essere le cedole statistiche, e per il movimento transoceanico, anche le liste nominative di bordo, nonchè, per le notizie di carattere generale, i Registri dei passaporti.

Nel 1950 il sistema delle cedole venne modificato allo scopo di renderlo più efficiente ai fini della completezza delle rilevazioni, specialmente di quelle del movimento per via terrestre.

Le caratteristiche del nuovo sistema sono le seguenti :

1) tutti i passaporti sono forniti di un blocchetto di cedole statistiche che *costituisce parte integrante di ciascun passaporto* ;

2) il blocchetto è costituito di sedici cedole : una grande (cedola di 1° espatrio per i passaporti rilasciati in Italia, cedola di 1° rimpatrio per i passaporti rilasciati dalle autorità consolari all'estero) e quindici piccole ;

3) tutte le cedole portano stampato il numero del passaporto del quale fanno parte ;

4) le notizie riguardanti il titolare del passaporto (sesso, stato civile, professione, motivo dell'espatrio, ecc.), utili ai fini dello spoglio dei dati, sono indicate soltanto sulla *prima cedola*, e la loro compilazione viene effettuata dalle Questure all'atto del rilascio del passaporto ;

5) le cedole successive alla prima contengono soltanto l'indicazione del paese di destinazione o di provenienza, da apporsi a cura del titolare del passaporto.

Oltre alle cedole, continuano ad essere usati, per il movimento per via marittima, le liste nominative di bordo, e per le notizie di carattere generale i Registri dei passaporti.

In allegato sono riportati i fac-simile delle cedole adottate nel 1950.

ORGANI DI RILEVAZIONE — Come è stato detto nella premessa, la rilevazione del movimento migratorio da e per l'estero, dal 1876 al 1920, venne curata dalla Direzione Generale della Statistica, dal 1921 al 1926 dal Commissariato Generale dell'Emigrazione e dal 1927 al 1932 dal Ministero degli Affari Esteri.

Dal 1933 le statistiche relative all'emigrazione sono passate all'Istituto Centrale di Statistica che, per le rilevazioni, si avvale degli Uffici di Polizia di frontiera, degli Ispettorati di frontiera per gli italiani all'estero e delle Questure.

2. AVVERTENZE PARTICOLARI

TAVOLE INTRODUTTIVE — Queste tavole mettono a confronto tra loro i dati fondamentali relativi al movimento migratorio degli anni 1946-53 e consentono un esame comparativo del fenomeno nel periodo che va dall'immediato dopoguerra alla fine del 1953.

Al fine di ottenere per gli anni in esame una configurazione del fenomeno più aderente alla realtà, i dati desunti dalle cedole statistiche — cedole che costituiscono la fonte unica delle statistiche riportate nelle altre tavole del volume — e relativi al movimento migratorio per le vie terrestre ed aerea, sono stati opportunamente integrati.

In particolare, per quanto concerne il movimento degli espatriati per motivo di lavoro o atto di chiamata, i dati desunti dalle cedole sono stati integrati con quelli ottenuti da altre fonti amministrative; per gli espatriati per turismo, affari, ecc. i dati ricavati dalle cedole, e relativi agli anni 1946-50 (anni nei quali la rilevazione è stata molto incompleta, specialmente quella del movimento per via terrestre) sono stati integrati a mezzo di stime basate su informazioni attinte presso vari organi statali ed Enti in grado di fornire utili elementi. Inoltre, per il movimento per via marittima sono stati presi a base i dati ricavati dalle liste nominative di bordo anziché quelli desunti dalle cedole.

A motivo delle suddette integrazioni e della diversa fonte di rilevazione adottata per il movimento per via marittima, i dati delle tavole introduttive non coincidono con gli analoghi dati riportati nelle parti I, II e III del volume. Oltre che per le ragioni di cui sopra, i dati delle tavole 2, 3, 4 e 5 non coincidono con quelli contenuti nella parte II, anche per il fatto che i primi si riferiscono al complesso degli espatri e dei rimpatri, e cioè sia ai primi che ai successivi espatri e rimpatri, mentre i secondi concernono soltanto i primi espatri.

TAVOLE PER GLI ANNI 1950-53 — I dati di queste tavole sono desunti dalle cedole statistiche inserite nei passaporti e staccate dalla Polizia o dagli Ispettorati di frontiera.

Nella parte I sono riportati i dati relativi agli espatri ed ai rimpatri — sia primi che successivi — classificati per destinazione o provenienza, per settore di frontiera, porto e aeroporto di partenza o di arrivo, e per residenza degli espatriati e dei rimpatriati.

Nella parte II vengono esaminati i « primi espatri » per motivo di lavoro o atto di chiamata, secondo l'età, il sesso, lo stato civile, la professione, il motivo dell'espatrio, la destinazione e la provincia di provenienza degli espatriati.

Nella parte III sono analizzati i « primi espatri » per turismo, affari, studio, cura od altro, secondo la destinazione, il sesso, la professione e la provincia di provenienza degli espatriati.

Nella parte IV sono esposti i dati relativi ai « primi rimpatri » di residenti all'estero, classificati per età, sesso, stato civile, paese di residenza e provincia di destinazione dei rimpatriati.

L'analisi del movimento di frontiera, riportato nelle parti II, III e IV è limitata ai soli primi espatri e rimpatri perchè, — come è stato già detto — i caratteri demografici dei cittadini italiani che attraversano la frontiera muniti di passaporto individuale, sono rilevabili soltanto dalla cedola di 1° espatrio per i residenti in Italia e dalla cedola di 1° rimpatrio per i residenti all'estero.

3. ALTRE AVVERTENZE

DISTRIBUZIONE DEGLI ESPATRIATI E DEI RIMPATRIATI SECONDO L'ETA' — Nelle tavole che riportano tale distribuzione, gli estremi inferiori di ciascuna classe s'intendono esclusi e gli estremi superiori inclusi nella classe considerata. Ad esempio, la classe « fino a 14 » comprende gli individui dalla nascita fino al 14° anno di vita compiuto (fino al 14° compleanno) vale a dire comprende gli individui che si trovano nel 1°, 2°... 14° anno di vita; la classe « 14-30 » comprende gli individui dal 14° anno compiuto al 30° anno compiuto (fino al 30° compleanno) vale a dire gli individui nel 15°, 16°... 30° anno di vita; la classe « oltre 65 » comprende gli individui che si trovano nel 66°, 67°..., ecc. anno di vita.

DIVISIONI GEOGRAFICHE — Nella classificazione del movimento migratorio per destinazione o provenienza sono state mantenute, per quanto possibile, le divisioni geografiche adottate in passato.

SEGNI CONVENZIONALI — Nelle tavole del presente volume sono adoperati i seguenti segni convenzionali:

Linea (—): a) quando il fenomeno non esiste;

b) quando il fenomeno esiste e viene rilevato, ma i casi non si sono verificati.

Quattro puntini (...): quando il fenomeno esiste, ma i dati non si conoscono per qualsiasi ragione.



TAVOLE INTRODUTTIVE
DATI GENERALI E CONFRONTI CON GLI ANNI PRECEDENTI
ANNI 1946-1953

Tav 1 - Movimento migratorio generale, per motivo dell'espatrio

ANNI	ESPATRIATI			RIMPATRIATI		
	Per motivo di lavoro o atto di chiamata	Per altri motivi	Totale	Già espatriati per motivo di lavoro o atto di chiamata	Già espatriati per altri motivi	Totale
1946.	110.286	103.000	213.286	4.558	61.000	65.558
1947.	254.144	132.000	386.144	65.529	78.000	143.529
1948.	308.515	139.000	447.515	119.261	87.000	206.261
1949.	254.469	201.000	455.469	118.626	160.000	278.626
1950.	200.306	311.000	511.306	72.034	265.000	337.034
1951.	293.057	527.793	820.850	91.904	455.639	547.543
1952.	277.535	598.627	876.162	96.900	480.731	577.631
1953.	224.671	966.138	1.190.809	103.038	979.652	1.082.690

Tav. 2 - Movimento degli espatriati per motivo di lavoro o atto di chiamata, secondo la destinazione o la provenienza

ANNI	ESPATRIATI			RIMPATRIATI		
	Per paesi continentali	Per paesi transoceanici	Totale	Da paesi continentali	Da paesi transoceanici	Totale
1946.	103.208	7.078	110.286	4.033	525	4.558
1947.	194.001	60.143	254.144	56.834	8.695	65.529
1948.	197.469	111.046	308.515	103.933	15.328	119.261
1949.	99.408	155.061	254.469	102.307	16.319	118.626
1950.	60.098	140.208	200.306	43.208	28.826	72.034
1951.	157.961	135.096	293.057	63.337	28.567	91.904
1952.	147.347	130.188	277.535	76.516	20.384	96.900
1953.	114.462	110.209	224.671	76.287	26.751	103.038

Tav. 3 - Movimento degli espatriati per motivo di lavoro o atto di chiamata, secondo il paese di destinazione o di provenienza

P A E S I	1946	1947	1948	1949	1950	1951	1952	1953
ESPATRIATI								
Belgio	24.653	29.881	46.365	5.311	4.226	33.308	22.461	8.832
Francia	28.135	53.245	40.231	52.345	18.083	35.099	53.810	36.687
Lussemburgo	—	—	346	23	139	1.423	453	1.168
Regno Unito	—	365	2.679	6.592	3.451	9.967	3.522	5.502
Svizzera	48.808	105.112	102.241	29.726	27.144	66.040	61.593	57.236
Altri paesi dell'Europa	1.481	3.623	1.441	962	1.884	3.369	2.279	2.644
Europa	103.077	192.226	193.303	94.959	54.927	149.206	144.098	112.069
Egitto	48	639	691	1.057	1.472	2.190	220	220
Libia	—	15	54	12	1	2.415	927	740
Tunisia	6	585	2.707	2.831	3.166	3.357	1.589	1.088
Altri paesi del bacino mediterraneo	77	536	714	549	532	793	513	345
Bacino mediterraneo	131	1.775	4.164	4.449	5.171	8.755	3.249	2.393
PAESI CONTINENTALI	103.208	194.001	197.469	99.408	60.098	157.961	147.347	114.462
Canada	—	58	2.406	5.991	7.135	21.467	18.742	22.610
Stati Uniti	5.442	23.471	16.677	11.480	8.998	10.225	7.525	9.996
Argentina	749	27.379	69.602	98.262	78.531	55.630	33.366	21.350
Brasile	603	4.137	4.697	6.949	8.980	9.183	17.026	14.328
Venezuela	127	2.328	8.541	15.403	17.249	12.689	20.705	23.920
Australia	4	50	2.047	10.939	13.516	17.453	26.802	12.865
Altri paesi transoceanici	153	2.720	7.076	6.037	5.799	8.449	6.022	5.140
PAESI TRANSOCEANICI	7.078	60.143	111.046	155.061	140.208	135.096	130.188	110.209
TOTALE	110.286	254.144	308.515	254.469	200.306	293.057	277.535	224.671
RIMPATRIATI								
Belgio	3.329	6.134	16.044	10.433	4.038	9.431	3.297	593
Francia	137	12.190	3.096	5.700	6.460	16.647	22.533	23.841
Lussemburgo	—	—	23	2	1	6	—	—
Regno Unito	—	112	2	10	51	75	641	272
Svizzera	—	35.216	81.672	80.830	26.942	26.141	45.212	45.500
Altri paesi dell'Europa	492	1.768	854	705	885	1.141	468	1.257
Europa	3.958	55.420	101.691	97.680	38.377	53.441	72.151	71.463
Egitto	53	610	1.035	1.468	1.603	2.771	288	290
Libia	1	20	4	27	6	3.413	1.759	3.383
Tunisia	14	574	1.018	2.927	2.773	2.956	1.930	937
Altri paesi del bacino mediterraneo	7	210	185	205	449	756	388	214
Bacino mediterraneo	75	1.414	2.242	4.627	4.831	9.896	4.365	4.824
PAESI CONTINENTALI	4.033	54.834	103.933	102.307	43.208	63.337	76.516	76.287
Canada	—	40	53	76	160	152	471	484
Stati Uniti	315	3.264	4.785	3.202	4.071	3.660	2.543	2.653
Argentina	95	2.963	4.904	7.456	15.308	13.487	8.611	8.147
Brasile	97	1.142	1.501	1.377	2.776	2.124	1.499	5.157
Venezuela	2	88	519	963	3.454	5.597	4.304	6.937
Australia	6	1	304	193	258	466	1.132	1.940
Altri paesi transoceanici	10	1.197	3.262	3.052	2.799	3.081	1.824	1.433
PAESI TRANSOCEANICI	525	8.695	15.328	16.319	28.826	28.547	20.384	26.751
TOTALE	4.558	65.529	119.261	118.626	72.034	91.904	96.900	103.038

Tav. 4 - Movimento degli espatriati per motivo di lavoro o atto di chiamata, verso paesi transoceanici, secondo l'età ed il sesso

E T À (anni)	1946		1947		1948		1949		1950		1951		1952		1953	
	MF	M	MF	M	MF	M	MF	M	MF	M	MF	M	MF	M	MF	M
ESPATRIATI																
Fino a 14	1.093	569	8.834	4.701	16.199	8.573	21.609	11.490	23.446	12.424	26.150	13.755	24.815	13.246	24.675	12.970
14 - 20	1.409	846	8.167	4.525	10.072	6.486	13.479	9.557	12.740	8.901	14.147	9.794	16.472	11.676	14.508	9.631
20 - 25	750	371	8.920	5.206	14.595	10.075	21.495	15.765	20.011	13.996	20.230	13.704	22.819	16.439	16.388	10.098
25 - 30	451	250	7.632	5.054	17.173	12.587	27.396	20.530	23.152	16.153	21.901	14.712	21.768	15.482	15.743	9.551
30 - 35	490	233	6.195	4.087	13.114	9.743	16.937	13.037	13.204	9.326	12.099	7.647	12.597	8.501	10.664	6.070
35 - 40	557	232	5.385	3.330	13.219	9.611	18.889	14.747	14.260	10.467	11.431	7.489	9.272	6.194	6.663	3.776
40 - 45	482	140	3.766	1.805	8.031	5.293	12.303	9.295	10.037	7.209	8.215	5.418	7.685	4.986	6.117	3.399
45 - 50	425	93	3.099	1.112	5.221	2.836	7.033	4.592	6.122	3.950	4.923	2.857	4.325	2.542	3.819	2.076
50 - 55	279	73	2.319	640	3.437	1.424	4.045	2.102	4.128	2.158	3.518	1.728	2.506	1.153	2.258	1.043
55 - 60	200	52	1.621	477	2.247	903	2.737	1.307	2.684	1.253	2.395	1.073	1.673	713	1.552	593
60 - 65	158	52	1.305	412	1.760	603	1.850	769	1.987	887	1.739	753	1.193	468	1.000	376
oltre 65	225	80	2.158	784	3.190	1.177	2.722	1.104	2.675	1.243	2.184	998	1.537	612	1.360	526
ignota	559	315	742	413	2.788	1.483	4.566	2.838	5.762	4.099	6.164	4.472	3.526	2.761	5.462	4.093
Totale	7.078	3.306	60.143	32.546	111.046	70.794	155.061	107.133	140.208	92.066	135.096	84.400	130.188	84.773	110.209	64.202
RIMPATRIATI																
Fino a 14	42	21	1.260	709	2.273	1.212	1.064	585	1.375	692	1.671	860	1.720	899	2.737	1.465
14 - 20	29	12	529	243	1.083	492	382	202	554	326	583	354	533	329	991	629
20 - 25	17	8	294	160	635	324	806	499	1.681	1.211	1.851	1.341	1.580	1.127	2.486	1.804
25 - 30	11	8	301	195	747	499	1.494	1.116	3.610	2.949	4.100	3.353	3.449	2.730	4.915	3.926
30 - 35	23	16	445	280	770	526	1.155	889	2.761	2.322	3.211	2.705	2.900	2.344	4.264	3.436
35 - 40	37	29	767	525	1.374	981	1.921	1.490	3.938	3.363	4.307	3.800	2.711	2.281	2.980	2.516
40 - 45	34	22	895	658	1.476	1.048	2.043	1.517	3.628	2.919	3.690	3.163	2.550	2.160	3.043	2.546
45 - 50	32	21	1.027	755	1.538	1.084	1.931	1.360	3.107	2.247	2.799	2.167	1.586	1.249	2.006	1.575
50 - 55	20	16	822	605	1.167	760	1.512	949	2.501	1.584	2.005	1.392	953	665	1.149	764
55 - 60	18	13	666	486	1.016	665	1.209	729	1.782	1.037	1.352	838	732	423	709	381
60 - 65	18	10	553	411	874	573	1.030	627	1.545	880	1.078	668	579	310	552	271
oltre 65	51	38	939	676	1.367	895	1.660	1.041	2.196	1.262	1.762	1.097	894	457	814	406
ignota	193	148	197	134	1.008	682	112	77	148	100	158	104	197	141	105	69
Totale	525	362	8.695	5.837	15.328	9.741	16.319	11.081	28.826	20.892	28.567	21.842	20.384	15.115	26.751	19.788

Tav. 5 - Movimento degli espatriati per motivo di lavoro o atto di chiamata, verso paesi transoceanici — in età di 14 anni ed oltre — per gruppi di posizioni professionali e singole professioni

GRUPPI DI POSIZIONI PROFESSIONALI E PROFESSIONI	1946	1947	1948	1949	1950	1951	1952	1953
ESPATRIATI								
Professioni agricole	63	4.872	15.309	28.769	25.705	25.426	26.518	12.935
Professioni non agricole	1.642	20.541	42.217	63.315	51.772	41.790	44.903	34.013
Imprenditori e liberi professionisti	400	3.010	4.876	5.280	4.587	3.485	1.925	1.722
Dirigenti e impiegati	194	2.156	3.169	2.220	1.720	1.700	1.234	1.074
Operai e artigiani	1.048	15.375	34.172	55.815	45.465	36.605	41.744	31.217
Minatori	293	208	652	158	112
Muratori	36	2.027	4.761	8.969	6.394	4.058	4.822	5.670
Meccanici	212	3.640	6.613	7.276	5.577	4.778	4.761	4.415
Falegnami	56	1.306	2.650	4.134	3.785	2.857	3.022	2.762
Calzolai e sarti	115	1.016	2.504	4.075	3.525	3.137	3.626	3.075
Camerieri	35	298	502	614	647	746	641	535
Condizioni non professionali	2.651	21.895	29.120	34.462	32.890	35.140	30.089	31.408
Casalinghe	2.469	19.551	26.703	32.695	32.296	33.315	28.667	29.957
Professioni non indicate	1.070	3.259	5.413	2.340	633	426	337	1.716
Totale	5.426	50.567	92.059	128.886	111.000	102.782	101.847	80.072
RIMPATRIATI								
Professioni agricole	11	414	789	1.327	3.106	3.564	3.165	4.831
Professioni non agricole	136	3.537	6.265	8.465	16.578	16.804	10.579	13.330
Imprenditori e liberi professionisti	28	1.429	2.041	2.511	3.584	2.854	1.352	1.187
Dirigenti e impiegati	17	277	680	845	1.146	1.090	745	746
Operai e artigiani	91	1.831	3.544	5.109	11.848	12.860	8.482	11.397
Minatori	17	59	90	74	78
Muratori	13	166	323	578	1.938	2.084	1.447	2.171
Meccanici	12	236	603	962	1.768	1.611	1.286	1.734
Falegnami	4	80	214	294	882	983	724	981
Calzolai e sarti	4	96	200	323	646	677	514	740
Camerieri	2	74	136	239	311	242	165	198
Condizioni non professionali	133	2.204	4.471	4.742	7.156	5.930	4.327	5.355
Casalinghe	130	1.771	3.642	4.180	6.416	5.200	3.794	4.908
Professioni non indicate	10	1.083	522	609	463	440	396	393
Totale	290	7.238	12.047	15.143	27.303	26.738	18.467	23.909

ESPATRIATI PER MOTIVO DI LAVORO O ATTO DI CHIAMATA

Anni 1901 - 1953

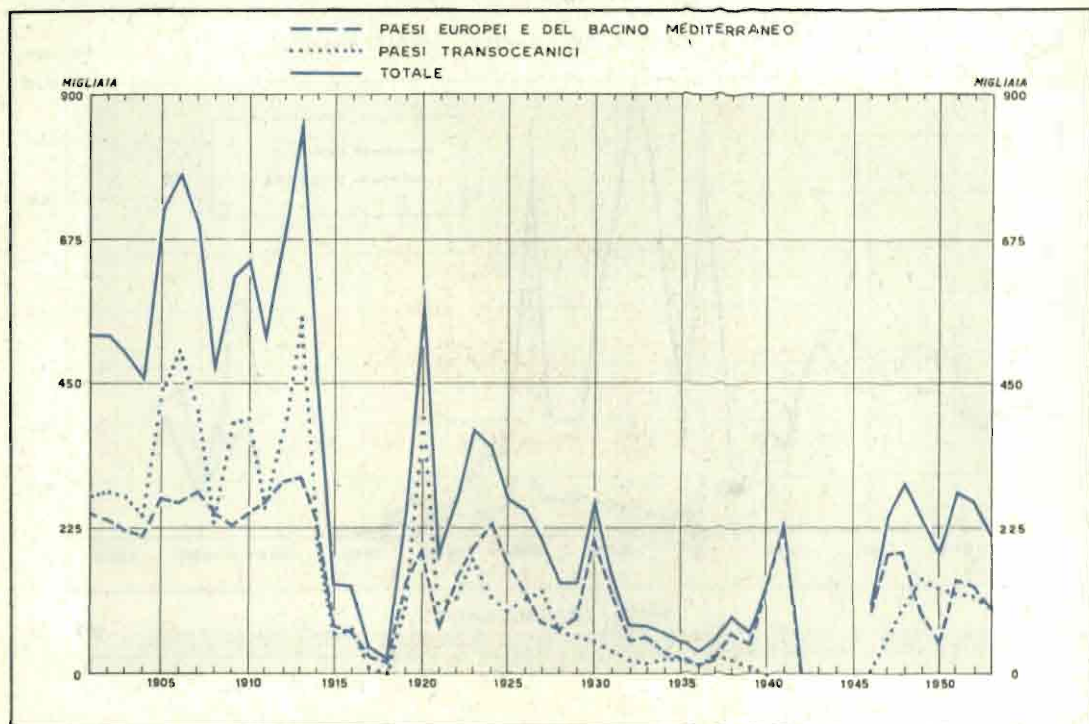

RIMPATRIATI, GIÀ ESPATRIATI PER MOTIVO DI LAVORO O ATTO DI CHIAMATA

Anni 1902 - 1953

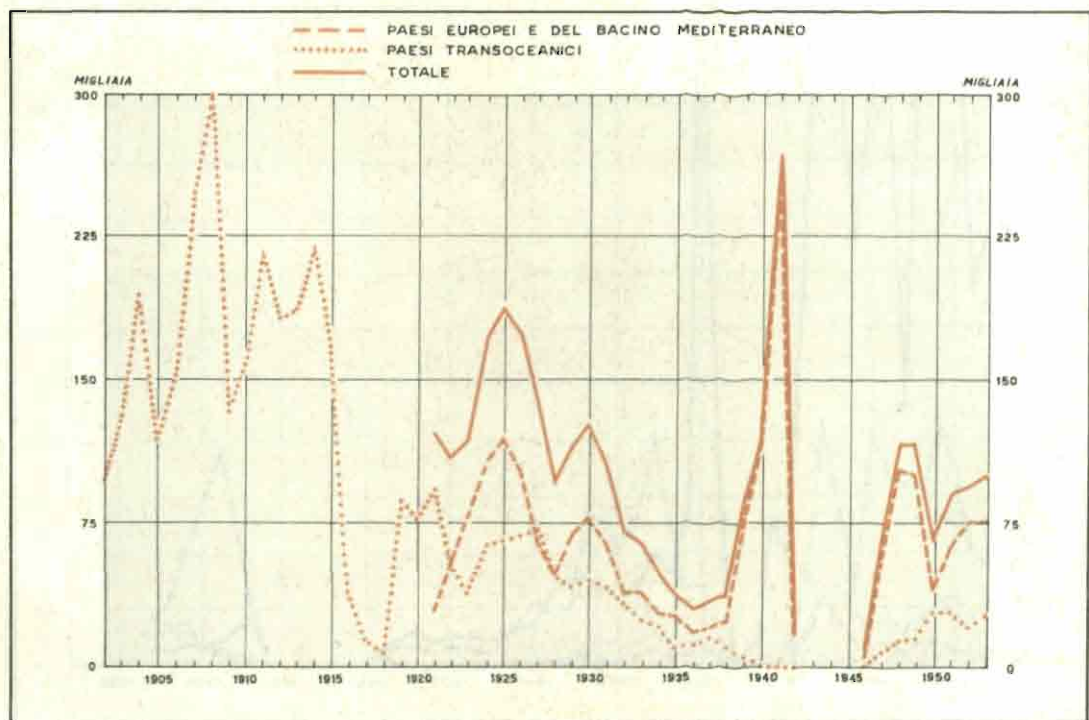

ESPATRIATI PER MOTIVO DI LAVORO O ATTO DI CHIAMATA, VERSO ALCUNI PAESI

Anni 1901 - 1953

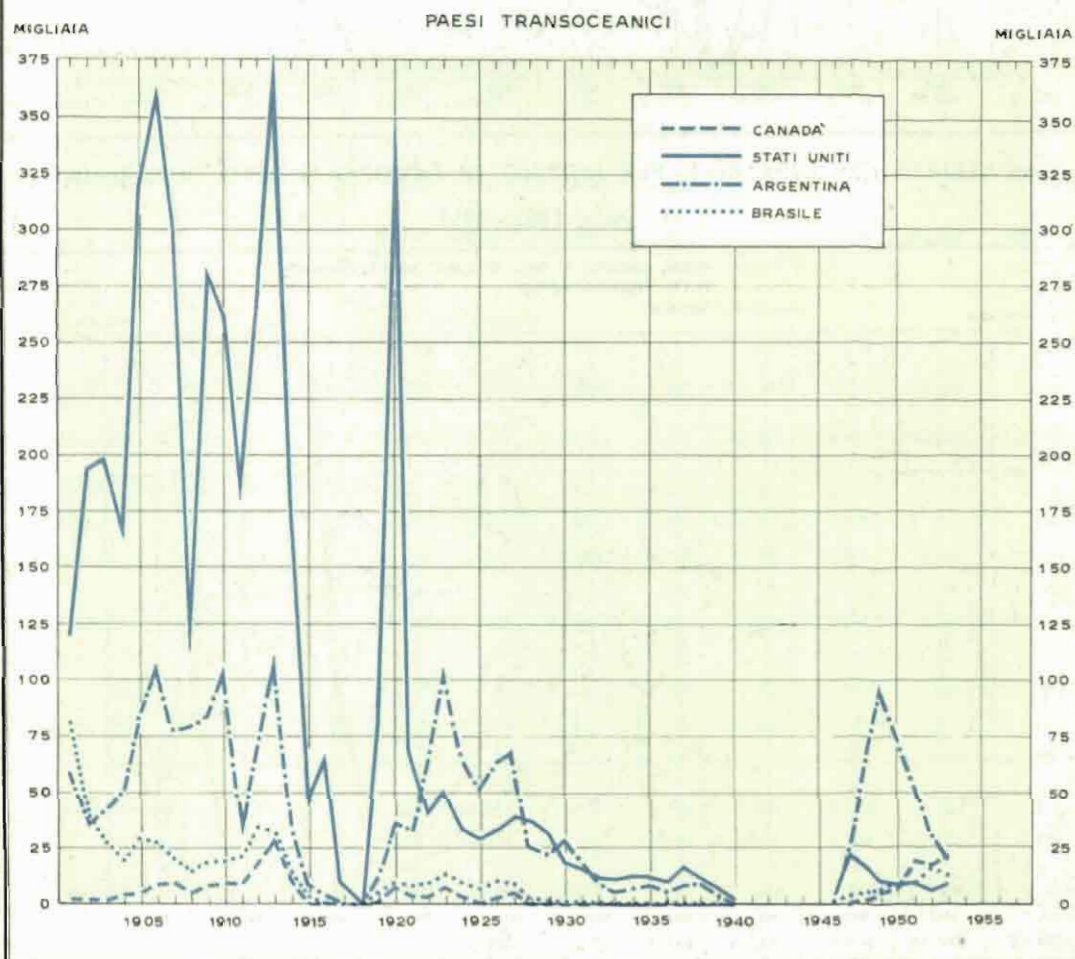
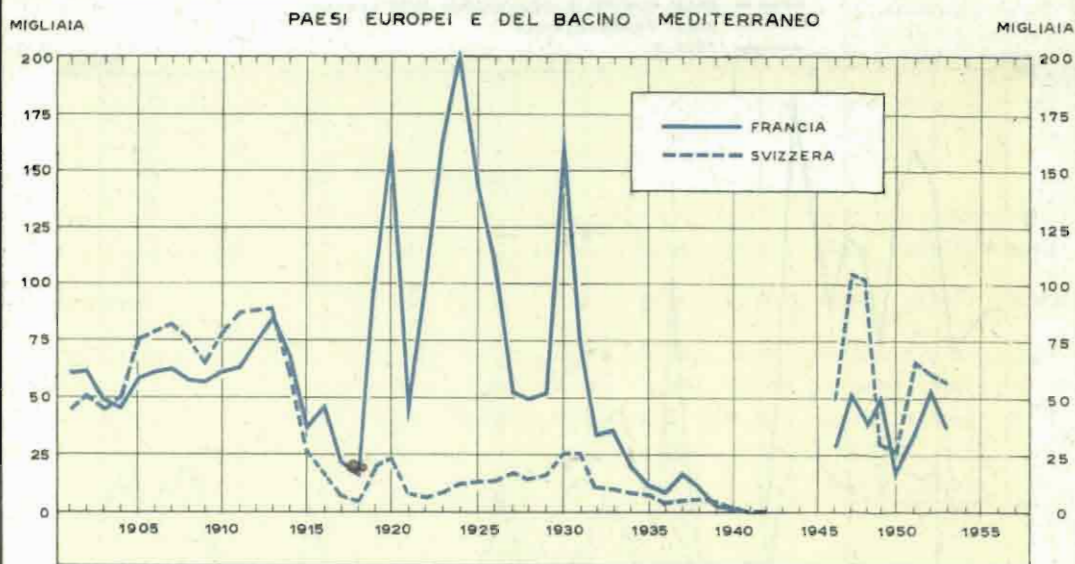

ANNO 1950

PARTE I - MOVIMENTO GENERALE DEGLI ESPATRI E DEI RIMPATRI

Tav. 6 - Espatri e rimpatri, per paese di destinazione o di provenienza e residenza

A — PAESI CONTINENTALI

P A E S I	ESPATRI					RIMPATRI				
	di residenti in Italia			di resi- denti all'este- ro	Totale	di resi- denti in Italia	di residenti all'estero			Totale
	Primi espatri	Espatri suc- cessivi al primo	Totale				Primi rim- patri	Rim- patri suc- cessivi al primo	Totale	
Albania.	5	—	5	—	5	7	—	—	—	7
Austria.	36.007	19.585	55.592	242	55.834	48.110	143	133	276	48.386
Belgio.	943	32	975	16	991	483	28	7	35	518
Bulgaria.	5	—	5	—	5	4	—	—	—	4
Cecoslovacchia.	80	52	132	1	133	106	1	—	1	107
Danimarca.	35	4	39	—	39	29	—	—	—	29
Francia.	54.565	13.140	67.705	9.112	76.817	42.220	8.822	2.936	11.758	53.978
Germania : Repubblica Federale	392	44	436	1	437	247	38	2	40	287
Gibilterra.	9	3	12	—	12	2	1	—	1	3
Grecia.	200	28	228	2	230	133	—	1	1	134
Irlanda.	5	6	11	—	11	1	—	—	—	1
Jugoslavia.	728	114	842	101	943	698	243	18	261	959
Lussemburgo.	164	—	164	—	164	20	—	—	—	20
Monaco.	12	1	13	1	14	11	126	2	128	139
Norvegia.	20	3	23	—	23	11	—	—	—	11
Paesi Bassi.	66	6	72	—	72	80	3	2	5	85
Polonia.	16	—	16	—	16	9	—	—	—	9
Portogallo.	69	11	80	—	80	46	2	—	2	48
Regno Unito.	1.551	103	1.654	11	1.665	498	12	6	18	516
Romania.	7	—	7	—	7	2	—	—	—	2
Spagna.	208	61	269	5	274	145	9	4	13	158
Svezia.	52	1	53	—	53	45	—	—	—	45
Svizzera.	50.551	30.485	81.036	3.559	84.595	62.439	1.956	1.321	3.277	65.716
Ungheria.	31	2	33	—	33	7	—	—	—	7
URSS.	5	2	7	—	7	8	—	—	—	8
Altri paesi dell'Europa. (a)	565	10	575	1	576	27	1	1	2	29
Europa	146.291	63.693	209.984	13.052	223.036	155.388	11.385	4.433	15.818	171.206
Algeria.	66	1	67	—	67	4	—	—	—	4
Cipro.	13	2	15	1	16	8	1	—	1	9
Egitto.	272	46	318	10	328	149	5	—	5	154
Israele.	124	40	164	2	166	80	3	3	6	86
Libia.	31	19	50	4	54	19	3	1	4	23
Malta.	116	26	142	—	142	104	—	—	—	104
Marocco.	28	—	28	4	32	3	—	1	1	4
Siria e Libano.	79	11	90	—	90	24	—	—	—	24
Tunisia.	359	30	389	50	439	185	70	2	72	257
Turchia.	74	18	92	—	92	34	2	2	4	38
Bacino mediterraneo	1.162	193	1.355	71	1.426	610	84	9	93	703
PAESI CONTINENTALI	147.453	63.886	211.339	13.123	224.462	155.998	11.469	4.442	15.911	171.909

(a) Nei dati sono compresi anche quelli relativi agli espatriati che non hanno indicato il paese di destinazione.

Segue Tav. 6 - Espatri e rimpatri, per paese di destinazione o di provenienza e residenza

B — PAESI TRANSOCEANICI

P A E S I	ESPATRI					RIMPATRI				
	di residenti in Italia			di resi- denti all'este- ro	Totale	di resi- denti in Italia	di residenti all'estero			Totale
	Primi espatri	Espatri suc- cessivi al primo	Totale				Primi rim- patri	Rim- patri suc- cessivi al primo	Totale	
Canada	2.492	7	2.499	1	2.500	7	7	3	10	17
Stati Uniti	6.808	49	6.857	198	7.055	238	365	8	373	611
America settentrionale	9.300	56	9.356	199	9.555	245	372	11	383	628
Costarica	2	—	2	—	2	—	—	—	—	—
Cuba	15	—	15	—	15	—	—	—	—	—
Guatemala	3	—	3	—	3	1	—	—	—	1
Messico	68	3	71	—	71	18	—	—	—	18
Nicaragua	—	—	—	—	—	—	—	—	—	—
Panamà (Repubblica)	12	—	12	—	12	—	—	—	—	—
Salvador (El)	12	—	12	—	12	1	1	—	1	2
Altri paesi dell'America centrale	42	—	42	1	43	5	—	—	—	5
America centrale	154	3	157	1	158	25	1	—	1	26
Argentina	36.957	59	37.016	61	37.077	269	97	3	100	369
Bolivia	34	—	34	—	34	—	—	—	—	—
Brasile	2.557	18	2.575	183	2.758	95	349	5	354	449
Cile	182	2	184	1	185	1	—	—	—	1
Colombia	69	—	69	—	69	3	—	—	—	3
Ecuador	30	—	30	—	30	—	—	—	—	—
Paraguay	28	—	28	—	28	—	—	—	—	—
Perù	187	2	189	1	190	1	4	—	4	5
Uruguay	614	5	619	2	621	8	—	—	—	8
Venezuela	11.423	34	11.457	19	11.476	105	57	2	59	164
Altri paesi dell'America meridionale	19	—	19	—	19	—	—	—	—	—
America meridionale	52.100	120	52.220	267	52.487	482	507	10	517	999
AMERICA	61.554	179	61.733	467	62.200	752	880	21	901	1.653
Africa occ. francese (Senegal)	4	—	4	1	5	—	—	—	—	—
Chenia	176	3	179	—	179	3	1	—	1	4
Congo belga	27	—	27	—	27	—	—	—	—	—
Costa d'Oro	—	—	—	—	—	—	—	—	—	—
Etiopia	29	6	35	48	83	16	135	2	137	153
Eritrea	21	6	27	47	74	16	135	2	137	153
Mozambico	9	—	9	—	9	2	—	—	—	2
Somalia francese	3	—	3	—	3	—	—	—	—	—
Somalia (Amm. italiana)	22	3	25	4	29	9	14	—	14	23
Sud Africa (Unione del)	357	13	370	1	371	16	6	—	6	22
Sudan anglo-egiziano	19	1	20	1	21	1	1	—	1	2
Tangania	50	2	52	—	52	21	—	—	—	21
Altri paesi dell'Africa non medit.	188	13	201	4	205	7	2	1	3	10
AFRICA NON MEDITERRANEA	884	41	925	59	984	75	159	3	162	237
Aden	2	1	3	—	3	—	1	—	1	1
Cina	2	—	2	—	2	—	1	—	1	1
Filippine	14	—	14	—	14	1	—	—	—	1
Giappone	8	1	9	—	9	—	—	—	—	—
India	32	3	35	2	37	7	7	3	10	17
Iran	15	1	16	—	16	—	—	—	—	—
Iraq	3	—	3	—	3	2	—	1	1	3
Pakistan	12	1	13	—	13	5	—	—	—	5
Thailandia	2	—	2	—	2	—	—	—	—	2
Altri paesi dell'Asia non medit.	70	3	73	6	79	2	1	1	2	4
ASIA NON MEDITERRANEA	160	10	170	8	178	19	10	5	15	34
Australia	8.247	5	8.252	3	8.255	8	3	1	4	12
Altri paesi dell'Oceania	8	—	8	—	8	—	—	—	—	—
OCEANIA	8.255	5	8.260	3	8.263	8	3	1	4	12
PAESI TRANSOCEANICI	70.853	235	71.088	537	71.625	854	1.052	30	1.082	1.936

Tav. 7 - Espatri e rimpatri, per settore di frontiera, porto e aeroporto di partenza o di arrivo e residenza

SETTORI DI FRONTIERA — PORTI — AEROPORTI	ESPATRI					RIMPATRI				
	di residenti in Italia			di resi- denti all'este- ro	Totale	di resi- denti in Italia	di residenti all'estero			Totale
	Primi espatri	Espatri suc- cessivi al primo	Totale				Primi rim- patri	Rim- patri suc- cessivi al primo	Totale	
Ventimiglia	25.613	8.451	34.064	4.749	38.813	22.316	3.206	2.320	5.526	27.842
Limone Piemonte	2.795	1.093	3.888	1.073	4.961	2.460	611	267	878	3.338
Bardonecchia	23.795	2.698	26.493	2.564	29.057	12.888	3.268	286	3.554	16.442
Aosta	1.344	426	1.770	345	2.115	1.641	392	75	467	2.108
Domodossola	11.520	3.323	14.843	2.379	17.222	11.723	2.090	592	2.682	14.405
Luino	4.874	4.444	9.318	390	9.708	8.419	148	242	390	8.809
Como - Ponte Chiasso	33.343	20.909	54.252	1.005	55.257	41.665	1.160	422	1.582	43.247
Tirano	3.933	1.842	5.775	135	5.910	3.624	60	60	120	3.744
Merano	1.135	810	1.945	55	2.000	1.593	18	5	23	1.616
Brennero	19.152	9.406	28.558	178	28.736	23.858	170	82	252	24.110
San Candido	3.594	2.724	6.318	18	6.336	5.843	12	11	23	5.866
Tolmezzo	625	587	1.212	2	1.214	1.087	2	7	9	1.096
Tarvisio	12.337	6.389	18.726	23	18.749	16.219	10	29	39	16.258
Tarcento	5	—	5	—	5	5	—	—	—	5
Cividale	3	12	15	—	15	18	—	—	—	18
Gorizia	471	50	521	29	550	469	64	10	74	543
Monfalcone	293	54	347	74	421	222	178	8	186	408
Frontiera terrestre	144.832	63.218	208.050	13.019	221.069	154.050	11.389	4.416	15.805	169.855
Savona	24	3	27	—	27	14	3	—	3	17
Genova	30.135	108	30.243	213	30.456	312	487	6	493	805
La Spezia	23	—	23	—	23	9	—	—	—	9
Livorno	587	119	706	—	706	382	1	1	2	384
Civitavecchia	16	—	16	—	16	3	—	—	—	3
Napoli	31.024	22	31.046	129	31.175	184	237	12	249	433
Olbia	8	—	8	—	8	—	—	—	—	—
Cagliari	2	—	2	—	2	18	1	—	1	19
Messina	4.693	—	4.693	—	4.693	7	—	—	—	7
Palermo	3.005	22	3.027	17	3.044	171	65	—	65	236
Trapani	20	—	20	—	20	—	—	—	—	—
Mazara del Vallo	13	—	13	—	13	3	—	—	—	3
Siracusa	84	12	96	1	97	64	2	—	2	66
Augusta	15	—	15	2	17	15	8	—	8	23
Catania	17	4	21	—	21	2	—	—	—	2
Taranto	3	—	3	34	37	—	—	—	—	—
Brindisi	127	3	130	—	130	36	6	—	6	42
Bari	198	4	202	2	204	46	—	—	—	46
Ancona	1	—	1	—	1	—	1	—	1	1
Venezia	393	16	409	7	416	35	4	—	4	39
Trieste	—	—	—	—	—	—	—	—	—	—
Altri porti	154	15	169	3	172	83	7	1	8	91
Frontiera marittima	70.542	328	70.870	408	71.278	1.384	822	20	842	2.226
Milano (Linate)	143	98	241	8	249	183	5	4	9	192
Milano (Malpensa)	7	—	7	—	7	—	1	—	1	1
Savona (Villanova d'Albenga)	1	1	2	—	2	4	—	—	—	4
Roma (Ciampino)	2.447	365	2.812	152	2.964	995	220	30	250	1.245
Napoli (Capodichino)	7	—	7	—	7	3	—	—	—	3
Brindisi (Casale)	9	—	9	—	9	2	—	—	—	2
Palermo (Boccadifalco)	100	14	114	—	114	87	—	1	1	88
Catania	17	9	26	—	26	32	—	—	—	32
Alghero (Fertilia)	10	2	12	—	12	12	—	—	—	12
Altri aeroporti	191	86	277	73	350	100	84	1	85	185
Frontiera aerea	2.932	575	3.507	233	3.740	1.418	310	36	346	1.764
TOTALE	218.306	64.121	282.427	13.660	296.087	156.852	12.521	4.472	16.993	173.845

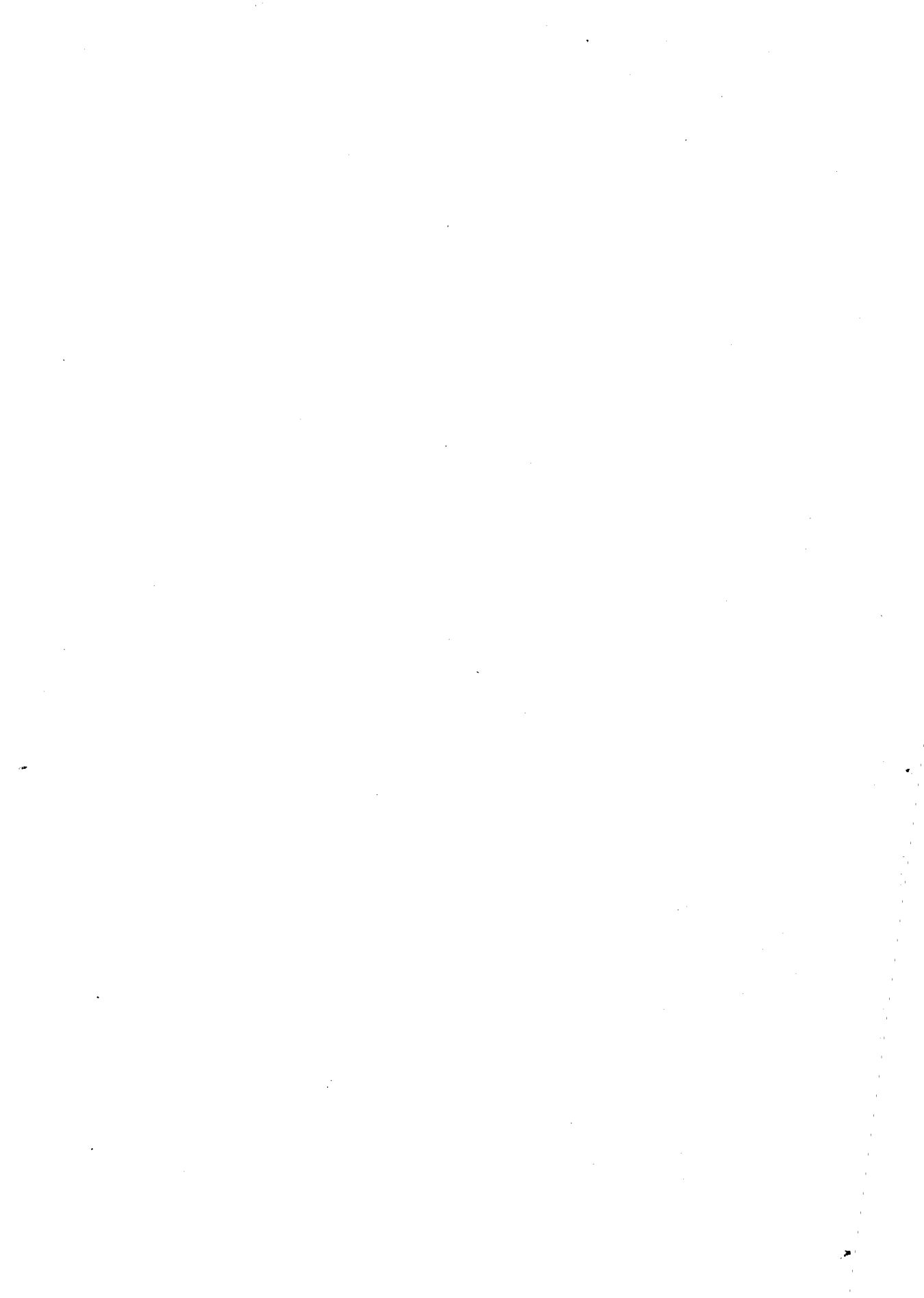

ANNO 1950

PARTE II - ESPATRI PER MOTIVO DI LAVORO O ATTO DI CHIAMATA

Tav. 8 - Espatriati, per sesso, provincia di provenienza ed area geografica di destinazione

PROVINCIE E REGIONI	MASCHI					FEMMINE					MASCHI E FEMMINE				
	Europa	Bacino mediterraneo			Totale	Europa	Bacino mediterraneo			Totale	Europa	Bacino mediterraneo			Totale
		Africa mediterranea (a)	Asia mediterranea e isole mediterranee (b)	Totale			Africa mediterranea (a)	Asia mediterranea e isole mediterranee (b)	Totale			Africa mediterranea (a)	Asia mediterranea e isole mediterranee (b)	Totale	
Alessandria	32	1	—	1	33	30	—	—	—	30	62	1	—	1	63
Asti	12	1	—	1	13	16	—	—	—	16	28	1	—	1	29
Cuneo	56	—	—	—	56	70	—	—	—	70	126	—	—	—	126
Novara	13	—	—	—	13	7	—	—	—	7	20	—	—	—	20
Torino	95	1	2	3	98	129	2	—	2	131	224	3	2	5	229
Vercelli	33	—	—	—	33	18	1	—	1	19	51	1	—	1	52
Piemonte	241	3	2	5	246	270	3	—	3	273	511	6	2	8	519
Valle d'Aosta	14	—	—	—	14	16	—	—	—	16	30	—	—	—	30
Bergamo	869	1	2	3	872	451	—	—	—	451	1.320	1	2	3	1.323
Brescia	295	—	—	—	295	249	—	—	—	249	544	—	—	—	544
Como	342	—	—	—	342	165	—	—	—	165	507	—	—	—	507
Cremona	46	—	—	—	46	25	—	—	—	25	71	—	—	—	71
Mantova	66	1	—	1	67	31	2	—	2	33	97	3	—	3	100
Milano	281	2	2	4	285	326	3	4	7	333	607	5	6	11	618
Pavia	11	—	—	—	11	12	—	—	—	12	23	—	—	—	23
Sondrio	370	—	—	—	370	380	—	—	—	380	750	—	—	—	750
Varese	73	—	1	1	74	49	—	—	—	49	122	—	1	1	123
Lombardia	2.353	4	5	9	2.362	1.688	5	4	9	1.697	4.041	9	9	18	4.059
Bolzano	141	—	—	—	141	199	—	—	—	199	340	—	—	—	340
Trento	127	—	—	—	127	235	1	—	1	236	362	1	—	1	363
Trentino-A.A.	268	—	—	—	268	434	1	—	1	435	702	1	—	1	703
Belluno	525	2	—	2	527	795	1	—	1	796	1.320	3	—	3	1.323
Padova	1.643	2	1	3	1.646	431	1	1	2	433	2.074	3	2	5	2.079
Rovigo	111	2	—	2	113	20	1	—	1	21	131	3	—	3	134
Treviso	629	—	—	—	629	696	—	—	—	696	1.325	—	—	—	1.325
Venezia	315	—	2	2	317	217	1	3	4	221	532	1	5	6	538
Verona	1.541	1	—	1	1.542	536	2	—	2	538	2.077	3	—	3	2.080
Vicenza	464	2	—	2	466	427	—	—	—	427	891	2	—	2	893
Veneto	5.228	9	3	12	5.240	3.122	6	4	10	3.132	8.350	15	7	22	8.372
Gorizia	69	—	—	—	69	27	—	—	—	27	96	—	—	—	96
Udine	1.640	1	—	1	1.641	1.657	4	—	4	1.661	3.297	5	—	5	3.302
Friuli-Venezia G.	1.709	1	—	1	1.710	1.684	4	—	4	1.688	3.393	5	—	5	3.398
Trieste (Terr. di)	63	2	—	2	65	75	—	1	1	76	138	2	1	3	141
Genova	86	4	7	11	97	81	1	—	1	82	167	5	7	12	179
Imperia	26	—	—	—	26	82	—	—	—	82	108	—	—	—	108
La Spezia	25	8	—	8	33	20	—	—	—	20	45	8	—	8	53
Savona	27	—	—	—	27	18	—	—	—	18	45	—	—	—	45
Liguria	144	12	7	19	183	201	1	—	1	202	365	13	7	20	385
Bologna	45	2	—	2	47	70	—	1	1	71	115	2	1	3	118
Ferrara	41	2	3	5	46	79	1	2	3	82	120	3	5	8	128
Forlì	60	—	—	—	60	62	—	—	—	62	122	—	—	—	122
Modena	220	—	—	—	220	140	1	—	1	141	360	1	—	1	361
Parma	253	1	—	1	254	296	—	—	—	296	549	1	—	1	550
Piacenza	81	1	—	1	82	132	—	—	—	132	213	1	—	1	214
Ravenna	7	—	—	—	7	7	—	—	—	7	14	—	—	—	14
Reggio nell'Emilia	274	—	—	—	274	105	—	—	—	105	379	—	—	—	379
Emilia-Romagna	981	6	3	9	990	891	2	3	5	896	1.872	8	6	14	1.884
Arezzo	70	—	—	—	70	18	—	1	1	19	88	—	1	1	89
Firenze	30	2	1	3	33	51	1	—	1	52	81	3	1	4	85
Grosseto	2	—	—	—	2	4	—	—	—	4	6	—	—	—	6
Livorno	11	—	—	—	11	11	2	—	2	13	22	2	—	2	24
Lucca	145	3	1	4	149	132	3	—	3	135	277	6	1	7	284
Massa-Carrara	38	1	—	1	39	30	2	—	2	32	68	3	—	3	71
Pisa	16	—	—	—	16	13	—	—	—	13	29	—	—	—	29
Pistoia	40	—	—	—	40	35	1	—	1	36	75	1	—	1	76
Siena	12	1	—	1	13	3	—	—	—	3	15	1	—	1	16
Toscana	364	7	2	9	373	297	9	1	10	307	661	16	3	19	680

(a) Algeria, Egitto, Libia, Marocco, Tunisia. — (b) Israele, Libano, Siria, Turchia, Malta, Cipro.

Segue Tav. 8 - Espatriati, per sesso, provincia di provenienza ed area geografica di destinazione

PROVINCIE E REGIONI	MASCHI				FEMMINE				MASCHI E FEMMINE					
	Europa	Bacino mediterraneo		Totale	Europa	Bacino mediterraneo		Totale	Europa	Bacino mediterraneo		Totale		
		Africa mediterranea (a)	Asia mediterranea e isole mediterranee (b)			Africa mediterranea (a)	Asia mediterranea e isole mediterranee (b)			Africa mediterranea (a)	Asia mediterranea e isole mediterranee (b)			
Perugia	95	—	—	95	95	1	—	1	96	190	1	—	1	191
Terni	26	—	—	26	7	—	—	—	7	33	—	—	—	33
Umbria	121	—	—	121	102	1	—	1	103	223	1	—	1	224
Ancona	17	1	—	18	47	—	—	—	47	64	1	—	1	65
Ascoli Piceno	15	—	—	15	22	—	—	—	22	37	—	—	—	37
Macerata	11	—	—	11	30	—	—	—	30	41	—	—	—	41
Pesaro e Urbino	58	1	—	59	107	—	—	—	107	165	1	—	1	166
Marche	101	2	—	103	206	—	—	—	206	307	2	—	2	309
Frosinone	124	—	—	124	256	—	1	1	297	420	—	1	1	421
Latina	91	—	—	91	71	—	—	—	71	162	—	—	—	162
Rieti	6	—	—	6	1	—	—	—	1	7	—	—	—	7
Roma	146	6	18	170	104	5	4	9	113	250	11	22	33	283
Viterbo	1	—	—	1	6	—	—	—	6	7	—	—	—	7
Lazio	368	6	18	392	478	5	5	10	488	846	11	23	34	880
Campobasso	125	—	—	125	109	—	—	—	109	234	—	—	—	234
Chieti	60	—	1	61	93	—	—	—	93	153	—	1	1	154
L'Aquila	74	—	—	74	147	—	—	—	147	221	—	—	—	221
Pescara	53	2	—	55	81	—	—	—	81	134	2	—	2	136
Teramo	68	—	—	68	69	—	—	—	69	137	—	—	—	137
Abruzzi e Molise	380	2	1	383	499	—	—	—	499	879	2	1	3	882
Avellino	141	—	—	141	216	—	—	—	216	357	—	—	—	357
Benevento	18	—	—	18	19	—	—	—	19	37	—	—	—	37
Caserta	60	—	—	60	80	—	—	—	80	140	—	—	—	140
Napoli	181	8	2	191	179	2	—	2	181	360	10	2	12	372
Salerno	29	—	—	29	85	—	—	—	85	114	—	—	—	114
Campania	429	8	2	439	579	2	—	2	581	1.008	10	2	12	1.020
Bari	133	4	1	138	206	1	—	1	207	339	5	1	6	345
Brindisi	4	—	2	6	4	—	—	—	4	8	—	2	2	10
Foggia	33	—	—	33	39	—	—	—	39	72	—	—	—	72
Lecce	31	—	—	31	21	—	—	—	21	52	—	—	—	52
Taranto	15	—	—	15	27	—	—	—	27	42	—	—	—	42
Puglia	216	4	3	223	297	1	—	1	298	513	5	3	8	521
Matera	5	—	—	5	4	—	—	—	4	9	—	—	—	9
Potenza	28	—	—	28	36	—	—	—	36	64	—	—	—	64
Basilicata	33	—	—	33	40	—	—	—	40	73	—	—	—	73
Catanzaro	61	—	—	61	39	—	—	—	39	100	—	—	—	100
Cosenza	56	—	—	56	62	—	—	—	62	118	—	—	—	118
Reggio di Calabria	236	1	—	237	202	—	—	—	202	438	1	—	1	439
Calabria	353	1	—	354	303	—	—	—	303	656	1	—	1	657
Agrigento	69	3	2	74	146	6	7	13	159	215	9	9	18	233
Caltanissetta	13	—	—	13	57	—	—	—	57	70	—	—	—	70
Catania	21	3	5	29	33	1	6	7	40	54	4	11	15	69
Enna	31	—	—	31	75	—	—	—	75	106	—	—	—	106
Messina	83	5	3	91	111	3	2	5	116	194	8	5	13	207
Palermo	100	38	—	138	88	22	—	22	110	188	60	—	60	248
Ragusa	11	4	1	16	24	7	—	7	31	35	11	—	12	47
Siracusa	28	2	2	32	29	1	—	1	30	57	3	2	5	62
Trapani	14	25	—	39	16	24	—	24	40	30	49	—	49	79
Sicilia	370	80	13	463	579	64	15	79	658	949	144	28	172	1.121
Cagliari	17	—	—	17	23	4	—	4	27	40	4	—	4	44
Nuoro	13	—	—	13	24	—	—	—	24	37	—	—	—	37
Sassari	37	—	—	37	38	—	1	1	39	75	—	1	1	76
Sardegna	67	—	—	67	85	4	1	5	90	152	4	1	5	157
Non indicata	19	1	1	21	42	1	1	2	44	61	2	2	4	65
ITALIA	13.842	148	60	208	14.050	109	35	144	12.032	25.730	257	95	352	26.082

(a) Algeria, Egitto, Libia, Marocco, Tunisia. — (b) Israele, Libano, Siria, Turchia, Malta, Cipro.

Tav. 9 - Espatriati, per provincia di provenienza e paese di destinazione

PROVINCIE E REGIONI	EUROPA										BACINO MEDITERRANEO					TO- TALE	
	Au- stria	Belgio	Fran- cia (a)	Ger- ma- nia: R.F.	Gre- cia	Jugo- slavia	Lus- sem- bur- go	Re- gno Unito	Sviz- zera	Altri paesi (b)	Totale	Cipro e Malta	Egitto	Libia	Tuni- sia		Altri paesi
Alessandria	4	—	35	—	1	—	—	19	3	62	—	—	—	1	1	1	63
Asti	1	—	18	—	—	—	—	9	—	28	—	—	—	—	1	1	29
Cuneo	—	—	104	—	—	—	—	4	17	126	—	—	—	—	—	—	126
Novara	—	—	7	—	—	—	—	—	13	20	—	—	—	—	—	—	20
Torino	2	—	117	—	—	—	—	8	88	224	—	2	—	1	2	5	229
Vercelli	1	3	11	—	—	—	—	—	35	51	—	—	—	—	1	1	52
Piemonte	8	3	292	—	1	—	—	12	181	511	—	2	—	2	4	8	519
Valle d'Aosta	1	—	20	—	—	—	—	—	9	30	—	—	—	—	—	—	30
Bergamo	2	3	177	—	—	1	—	6	1.127	4	1.320	2	1	—	—	3	1.323
Brescia	18	—	111	—	—	1	—	2	410	2	544	—	—	—	—	—	544
Como	1	—	32	—	—	—	—	4	469	1	507	—	—	—	—	—	507
Cremona	1	12	41	—	—	—	—	—	15	2	71	—	—	—	—	—	71
Mantova	1	1	67	—	—	—	—	1	27	—	97	—	—	—	—	3	100
Milano	59	2	153	2	3	2	—	8	368	10	607	—	5	—	6	11	618
Pavia	1	—	10	—	—	1	—	—	10	1	23	—	—	—	—	—	23
Sondrio	—	1	66	—	—	—	—	—	682	1	750	—	—	—	—	—	750
Varese	—	—	7	—	—	—	—	—	115	—	122	—	—	—	1	1	123
Lombardia	83	19	664	2	3	5	—	21	3.223	21	4.041	2	6	—	10	18	4.059
Bolzano	86	—	12	—	—	—	—	—	242	—	340	—	—	—	—	—	340
Trento	46	2	67	—	—	—	—	1	246	—	362	—	—	—	1	1	363
Trentino-A.A.	132	2	79	—	—	—	—	1	488	—	702	—	—	—	1	1	703
Belluno	44	1	237	3	—	—	—	9	1.025	1	1.320	—	3	—	—	3	1.323
Padova	13	17	1.796	—	1	—	—	35	211	1	2.074	1	3	—	1	5	2.079
Rovigo	—	—	129	—	—	—	—	—	2	—	131	—	—	—	3	3	134
Treviso	7	70	676	—	—	—	5	100	465	2	1.325	—	—	—	—	—	1.325
Venezia	16	4	260	—	—	3	—	10	234	5	532	2	1	—	3	6	538
Verona	22	42	1.592	4	—	—	7	29	380	1	2.077	—	—	1	2	3	2.080
Vicenza	17	33	620	2	—	—	—	32	184	3	891	—	—	1	1	2	893
Veneto	119	167	5.310	9	1	3	12	215	2.501	13	8.350	3	7	—	10	22	8.372
Gorizia	20	1	37	—	—	33	—	—	5	—	96	—	—	—	—	—	96
Udine	281	70	875	47	1	4	123	178	1.706	12	3.297	—	1	—	4	5	3.302
Friuli-Venezia G.	301	71	912	47	1	37	123	178	1.711	12	3.393	—	1	—	4	5	3.398
Trieste (Terr. di)	106	2	16	2	—	5	—	—	7	—	138	1	2	—	—	3	141
Genova	16	—	92	—	—	—	1	13	37	8	167	—	4	—	1	7	179
Imperia	—	—	88	—	—	—	—	—	16	4	108	—	—	—	—	—	108
La Spezia	—	2	13	—	—	—	—	7	15	8	45	—	8	—	—	8	53
Savona	1	—	21	—	—	—	—	—	22	1	45	—	—	—	—	—	45
Liguria	17	2	214	—	—	—	1	20	90	21	365	—	12	—	1	7	385
Bologna	12	1	64	—	—	1	—	3	31	3	115	—	—	2	1	3	118
Ferrara	1	1	63	1	—	—	—	21	32	1	120	1	—	—	7	8	128
Forlì	—	3	60	—	—	2	—	—	56	1	122	—	—	—	—	—	122
Modena	19	7	193	1	—	—	—	—	134	6	360	—	1	—	—	1	361
Parma	3	3	286	2	—	—	—	76	178	1	549	—	1	—	—	1	550
Piacenza	—	1	71	1	—	—	—	17	123	—	213	—	—	—	—	1	214
Ravenna	—	—	7	—	—	—	—	1	6	—	14	—	—	—	—	—	14
Reggio nell'Emilia	—	9	286	—	—	1	—	6	77	—	379	—	—	—	—	—	379
Emilia-Romagna	35	25	1.030	5	—	4	—	124	637	12	1.872	1	3	—	2	8	1.886
Arezzo	—	—	82	—	—	—	—	—	6	—	88	—	—	—	1	1	89
Firenze	8	—	22	—	1	—	—	3	46	1	81	—	1	—	2	4	85
Grosseto	—	—	3	1	—	—	—	—	2	—	6	—	—	—	—	—	6
Livorno	2	—	11	—	—	—	—	3	5	1	22	—	—	2	—	2	24
Lucca	5	—	147	—	—	—	—	10	111	4	277	—	2	—	5	7	284
Massa-Carrara	—	4	37	—	—	—	—	1	25	1	68	—	—	3	—	3	71
Pisa	3	—	16	—	5	—	—	2	3	—	29	—	—	—	—	—	29
Pistoia	—	—	49	—	—	—	—	—	26	—	75	—	1	—	—	1	76
Siena	—	—	13	—	—	—	—	—	1	1	15	—	—	1	—	1	16
Toscana	18	4	380	1	6	—	—	19	225	8	661	—	4	—	8	7	680

(a) Compreso il principato di Monaco. — (b) Nei dati sono compresi anche quelli relativi agli espatriati che non hanno indicato il paese di destinazione.

Segue Tav. 9 - Espatriati, per provincia di provenienza e paese di destinazione

PROVINCIE E REGIONI	EUROPA										BACINO MEDITERRANEO						TO- TALE	
	Au- stria	Belgio	Fran- cia (a)	Ger- ma- nia: R.F.	Gre- cia	Jugo- slavia	Lus- sem- bur- go	Re- gno Unito	Sviz- zera	Altri paesi (b)	Totale	Cipro e Malta	Egitto	Libia	Tuni- sia	Altri paesi		Totale
Perugia	2	—	142	—	—	—	—	—	44	2	190	—	—	—	—	1	1	191
Terni	—	—	5	—	—	—	—	1	27	—	33	—	—	—	—	—	—	33
Umbria	2	—	147	—	—	—	—	1	71	2	223	—	—	—	—	1	1	224
Ancona	1	—	32	—	—	1	—	—	30	—	64	—	—	—	1	—	1	65
Ascoli Piceno	1	1	12	—	—	3	—	—	20	—	37	—	—	—	—	—	—	37
Macerata	—	14	14	—	—	—	2	8	3	—	41	—	—	—	—	—	—	41
Pesaro e Urbino	—	42	79	—	—	—	1	14	29	—	165	—	1	—	—	—	1	166
Marche	2	57	137	—	—	4	3	22	82	—	307	—	1	—	1	—	2	309
Frosinone	3	—	314	—	—	—	—	17	82	4	420	—	—	—	—	1	1	421
Latina	—	—	125	—	—	1	—	—	36	—	162	—	—	—	—	—	—	162
Rieti	—	—	7	—	—	—	—	—	—	—	7	—	—	—	—	—	—	7
Roma	32	1	94	2	3	3	—	12	90	13	250	1	9	—	2	21	33	283
Viterbo	—	—	4	—	—	—	—	3	—	—	7	—	—	—	—	—	—	7
Lazio	35	1	544	2	3	4	—	32	208	17	846	1	9	—	2	22	34	880
Campobasso	2	15	138	—	—	—	—	12	66	1	234	—	—	—	—	—	—	234
Chieti	1	5	59	—	—	—	—	3	84	1	153	—	—	—	—	1	1	154
L'Aquila	—	—	168	—	—	—	—	1	50	2	221	—	—	—	—	—	—	221
Pescara	1	4	49	—	—	4	—	5	70	1	134	—	—	1	1	2	136	
Teramo	—	—	58	—	—	—	—	2	73	4	137	—	—	—	—	—	—	137
Abruzzi e Molise	4	24	472	—	—	4	—	23	343	9	879	—	—	—	1	2	3	882
Avellino	4	6	133	—	—	—	—	8	195	11	357	—	—	—	—	—	—	357
Benevento	—	—	29	—	—	—	—	1	6	1	37	—	—	—	—	—	—	37
Caserta	4	1	54	—	—	2	—	—	79	—	140	—	—	—	—	—	—	140
Napoli	21	—	192	—	1	2	—	7	132	5	360	1	1	—	3	7	12	372
Salerno	2	—	65	—	—	—	—	16	30	1	114	—	—	—	—	—	—	114
Campania	31	7	473	—	1	4	—	32	442	18	1.008	1	1	—	3	7	12	1.020
Bari	8	2	202	—	8	3	—	2	106	8	339	1	5	—	—	—	6	345
Brindisi	—	—	7	—	—	—	—	—	1	—	8	—	—	—	—	2	2	10
Foggia	1	2	52	—	—	—	—	9	8	—	72	—	—	—	—	—	—	72
Lecce	—	9	11	—	—	—	—	3	29	—	52	—	—	—	—	—	—	52
Taranto	4	—	30	—	—	—	—	—	8	—	42	—	—	—	—	—	—	42
Puglia	13	13	302	—	8	3	—	14	152	8	513	1	5	—	2	8	521	
Matera	1	1	6	—	—	—	—	—	1	—	9	—	—	—	—	—	—	9
Potenza	—	10	31	4	—	—	—	11	8	—	64	—	—	—	—	—	—	64
Basilicata	1	11	37	4	—	—	—	11	9	—	73	—	—	—	—	—	—	73
Catanzaro	2	5	76	—	—	—	—	2	15	—	100	—	—	—	—	—	—	100
Cosenza	1	1	70	—	1	—	—	—	45	—	118	—	—	—	—	—	—	118
Reggio di Calabria	2	2	346	—	—	—	—	—	50	38	438	—	—	—	1	—	1	439
Calabria	5	8	492	—	1	—	—	2	110	38	656	—	—	—	1	—	1	657
Agrigento	—	27	87	—	—	2	—	5	93	1	215	9	—	7	2	18	233	
Caltanissetta	—	—	65	—	—	—	—	—	4	1	70	—	—	—	—	—	—	70
Catania	2	—	33	—	—	—	—	4	14	1	54	11	—	3	1	15	69	
Enna	—	—	34	—	—	—	—	2	70	—	106	—	—	—	—	—	—	106
Messina	7	15	45	—	1	—	—	1	62	63	194	4	—	8	1	13	207	
Palermo	5	9	74	—	—	3	—	2	56	39	188	—	1	59	—	60	248	
Ragusa	—	—	15	—	—	—	—	—	11	9	35	—	—	9	3	12	47	
Siracusa	—	—	40	—	1	—	—	1	12	3	57	2	—	3	—	5	62	
Trapani	—	1	20	—	—	—	—	1	2	6	30	—	—	40	9	49	79	
Sicilia	14	52	413	—	2	5	—	16	324	123	949	26	1	129	16	172	1.121	
Cagliari	—	—	28	—	—	—	—	1	11	—	40	—	—	4	—	4	44	
Nuoro	1	—	34	—	—	—	—	—	2	—	37	—	—	—	—	—	37	
Sassari	—	—	73	—	—	—	—	—	2	—	75	1	—	—	—	1	76	
Sardegna	1	—	135	—	—	—	—	1	15	—	152	1	—	4	—	5	157	
Non indicata	31	1	14	2	—	—	—	3	8	2	61	—	2	—	2	4	65	
ITALIA	959	469	12.083	74	27	78	139	747	10.836	318	25.730	37	56	—	156	103	352	26.082

(a) Compreso il principato di Monaco. — (b) Nei dati sono compresi anche quelli relativi agli espatriati che non hanno indicato il paese di destinazione.

Tav. 10 - Espatriati, per età, sesso, stato civile, motivo dell'espatrio e paese di destinazione

ETÀ (a) (anni)	LAVORO						ATTO DI CHIAMATA						TOTALE					
	Maschi			Femmine			Maschi			Femmine			Maschi			Femmine		
	Totale	Celibi	Co-niugati	Totale	Nubili	Co-niugate	Totale	Celibi	Co-niugati	Totale	Nubili	Co-niugate	Totale	Celibi	Co-niugati	Totale	Nubili	Co-niugate
AUSTRIA																		
fino a 14	—	—	—	—	—	—	52	52	—	47	47	—	52	52	—	47	47	—
14 - 30	147	111	29	29	25	3	36	29	7	104	58	45	183	140	36	133	83	48
30 - 50	200	31	146	24	13	10	42	16	24	139	18	114	242	47	170	163	31	124
50 - 65	47	1	42	5	2	3	20	1	19	42	3	31	67	2	61	47	5	34
oltre 65	5	—	4	1	—	1	8	—	5	11	4	5	13	—	9	12	4	6
Totale	399	143	221	59	40	17	158	98	55	343	130	195	557	241	276	402	170	212
BELGIO																		
fino a 14	—	—	—	—	—	—	54	54	—	59	59	—	54	54	—	59	59	—
14 - 30	38	24	11	19	10	9	36	32	4	154	21	133	74	56	15	173	31	142
30 - 50	29	9	18	4	1	3	3	—	3	59	1	57	32	9	21	63	2	60
50 - 65	3	—	3	1	—	1	1	—	1	7	—	4	4	—	4	8	—	5
oltre 65	—	—	—	—	—	—	—	—	—	2	—	—	—	—	—	2	—	—
Totale	70	33	32	24	11	13	94	86	8	281	81	194	164	119	40	305	92	207
FRANCIA (b)																		
fino a 14	—	—	—	—	—	—	335	335	—	296	296	—	335	335	—	296	296	—
14 - 30	4.005	3.192	711	924	618	270	383	311	70	1.341	540	793	4.388	3.503	781	2.265	1.158	1.063
30 - 50	2.405	477	1.862	429	104	301	204	41	162	1.010	73	914	2.609	518	2.024	1.439	177	1.215
50 - 65	180	8	162	46	8	28	57	3	51	228	17	157	237	11	213	274	25	185
oltre 65	48	8	20	11	1	6	67	4	46	114	4	46	115	12	66	125	5	52
Totale	6.638	3.685	2.755	1.410	731	605	1.046	694	329	2.989	930	1.910	7.684	4.379	3.084	4.399	1.661	2.515
GERMANIA: REP. FED.																		
fino a 14	—	—	—	—	—	—	—	—	—	1	1	—	—	—	—	1	1	—
14 - 30	14	4	3	3	3	—	3	3	—	6	4	2	17	7	3	9	7	2
30 - 50	27	5	9	—	—	—	3	1	2	5	1	3	30	6	11	5	1	3
50 - 65	5	—	4	1	1	—	1	—	1	3	—	3	6	—	5	4	1	3
oltre 65	—	—	—	—	—	—	—	—	—	2	—	1	—	—	—	2	—	1
Totale	46	9	16	4	4	—	7	4	3	17	6	9	53	13	19	21	10	9
GRECIA																		
fino a 14	—	—	—	—	—	—	2	2	—	2	2	—	2	2	—	2	2	—
14 - 30	3	2	1	—	—	—	3	3	—	6	2	4	6	5	1	6	2	4
30 - 50	2	—	1	—	—	—	1	—	1	2	—	2	3	—	2	2	—	2
50 - 65	1	—	1	—	—	—	3	—	3	2	—	2	4	—	4	2	—	2
oltre 65	—	—	—	—	—	—	—	—	—	—	—	—	—	—	—	—	—	—
Totale	6	2	3	—	—	—	9	5	4	12	4	8	15	7	7	12	4	8
JUGOSLAVIA																		
fino a 14	—	—	—	—	—	—	4	4	—	5	5	—	4	4	—	5	5	—
14 - 30	9	5	4	1	1	—	4	4	—	10	6	4	13	9	4	11	7	4
30 - 50	18	—	17	—	—	—	4	—	4	11	2	8	22	—	21	11	2	8
50 - 65	5	—	4	—	—	—	1	—	1	3	—	2	6	—	5	3	—	2
oltre 65	1	—	1	—	—	—	1	—	1	1	—	—	2	—	2	1	—	—
Totale	33	5	26	1	1	—	14	8	6	30	13	14	47	13	32	31	14	14

(a) La classe « oltre 65 » comprende anche l'età ignota. — (b) Compreso il principato di Monaco.

Segue Tav. 10 - Espatriati, per età, sesso, stato civile, motivo dell'espatrio e paese di destinazione

ETÀ (a) (anni)	LAVORO						ATTO DI CHIAMATA						TOTALE					
	Maschi			Femmine			Maschi			Femmine			Maschi			Femmine		
	Totale	Celibi	Co-niugati	Totale	Nubili	Co-niugate	Totale	Celibi	Co-niugati	Totale	Nubili	Co-niugate	Totale	Celibi	Co-niugati	Totale	Nubili	Co-niugate
LUSSEMBURGO																		
fino a 14 . . .	—	—	—	—	—	—	—	—	—	—	—	—	—	—	—	—	—	—
14 - 30 . . .	43	38	5	2	2	—	1	1	—	3	—	3	44	39	5	5	2	3
30 - 50 . . .	65	13	52	—	—	—	—	—	—	—	—	—	65	13	52	—	—	—
50 - 65 . . .	22	—	21	—	—	—	2	—	2	1	—	1	24	—	23	1	—	1
oltre 65 . . .	—	—	—	—	—	—	—	—	—	—	—	—	—	—	—	—	—	—
Totale . . .	130	51	78	2	2	—	3	1	2	4	—	4	133	52	80	6	2	4
REGNO UNITO																		
fino a 14 . . .	—	—	—	—	—	—	9	9	—	19	19	—	9	9	—	19	19	—
14 - 30 . . .	75	41	33	401	342	54	11	9	2	33	14	19	86	50	35	434	356	73
30 - 50 . . .	73	9	61	95	47	36	2	—	2	15	3	12	75	9	63	110	50	48
50 - 65 . . .	7	—	7	3	—	3	1	—	—	2	—	2	8	—	7	5	—	5
oltre 65 . . .	—	—	—	—	—	—	—	—	—	1	—	1	—	—	—	1	—	1
Totale . . .	155	50	101	499	389	93	23	18	4	70	36	34	178	68	105	569	425	127
SVIZZERA																		
fino a 14 . . .	—	—	—	—	—	—	346	346	—	349	349	—	346	346	—	349	349	—
14 - 30 . . .	2.540	2.206	308	4.070	3.688	359	131	115	16	480	141	337	2.671	2.321	324	4.550	3.829	696
30 - 50 . . .	1.443	290	1.098	644	308	278	54	16	38	325	23	297	1.497	306	1.136	969	331	575
50 - 65 . . .	243	9	213	42	14	22	27	2	24	85	7	55	270	11	237	127	21	77
oltre 65 . . .	10	1	8	9	7	2	10	1	7	28	2	9	20	2	15	37	9	11
Totale . . .	4.236	2.506	1.627	4.765	4.017	661	568	480	85	1.267	522	698	4.804	2.984	1.712	6.032	4.539	1.359
ALTRI PAESI DELL'EUROPA (b)																		
fino a 14 . . .	—	—	—	—	—	—	17	17	—	22	22	—	17	17	—	22	22	—
14 - 30 . . .	36	26	10	4	—	4	47	38	8	31	10	21	83	64	18	35	10	25
30 - 50 . . .	56	11	43	11	5	6	38	6	32	30	3	27	94	17	75	41	8	33
50 - 65 . . .	7	—	4	—	—	—	3	—	2	10	1	7	10	—	6	10	1	7
oltre 65 . . .	3	2	—	—	—	—	—	—	—	3	—	—	3	2	—	3	—	—
Totale . . .	102	39	57	15	5	10	105	61	42	96	36	55	207	100	99	111	41	65
EUROPA																		
fino a 14 . . .	—	—	—	—	—	—	819	819	—	800	800	—	819	819	—	800	800	—
14 - 30 . . .	6.910	5.649	1.115	5.453	4.689	699	655	545	107	2.168	796	1.361	7.565	6.194	1.222	7.621	5.485	2.060
30 - 50 . . .	4.318	845	3.307	1.207	478	634	351	80	268	1.596	124	1.434	4.669	925	3.575	2.803	602	2.068
50 - 65 . . .	520	18	461	98	25	57	116	6	104	383	28	264	636	24	565	481	53	321
oltre 65 . . .	67	11	33	21	8	9	86	5	59	162	10	62	153	16	92	183	18	71
Totale . . .	11.815	6.523	4.916	6.779	5.200	1.399	2.027	1.455	538	5.109	1.758	3.121	13.842	7.978	5.454	11.888	6.958	4.520
CIPRO E MALTA																		
fino a 14 . . .	—	—	—	—	—	—	6	6	—	2	2	—	6	6	—	2	2	—
14 - 30 . . .	6	6	—	2	2	—	2	2	—	5	2	3	8	8	—	7	4	3
30 - 50 . . .	3	1	2	—	—	—	7	3	4	7	3	4	3	1	2	7	3	4
50 - 65 . . .	1	—	1	—	—	—	—	—	—	2	—	2	1	—	1	2	—	2
oltre 65 . . .	—	—	—	—	—	—	—	—	—	1	1	—	—	—	—	1	1	—
Totale . . .	10	7	3	2	2	—	8	8	—	17	8	9	18	15	3	19	10	9

(a) La classe « oltre 65 » comprende anche l'età ignota. — (b) Nei dati sono compresi anche quelli relativi agli espatriati che non hanno indicato il paese di destinazione.

Segue Tav. 10 - Espatriati, per età, sesso, stato civile, motivo dell'espatrio e paese di destinazione

ETÀ (a) (anni)	LAVORO						ATTO DI CHIAMATA						TOTALE					
	Maschi			Femmine			Maschi			Femmine			Maschi			Femmine		
	Totale	Celibi	Co- niugati	Totale	Nubili	Co- niugate	Totale	Celibi	Co- niugati	Totale	Nubili	Co- niugate	Totale	Celibi	Co- niugati	Totale	Nubili	Co- niugate
EGITTO																		
fino a 14 . . .	—	—	—	—	—	—	2	2	—	—	—	—	2	2	—	—	—	—
14 - 30 . . .	5	5	—	3	1	1	4	4	—	5	2	3	9	9	—	8	3	4
30 - 50 . . .	24	4	16	1	—	1	—	—	—	6	1	5	24	4	16	7	1	6
50 - 65 . . .	3	1	2	1	—	1	—	—	—	1	—	1	3	1	2	2	—	2
oltre 65 . . .	—	—	—	—	—	—	—	—	—	1	—	—	—	—	—	1	—	—
Totale . . .	32	10	18	5	1	3	6	6	—	13	3	9	38	16	18	18	4	12
LIBIA																		
fino a 14 . . .	—	—	—	—	—	—	—	—	—	—	—	—	—	—	—	—	—	—
14 - 30 . . .	—	—	—	—	—	—	—	—	—	—	—	—	—	—	—	—	—	—
30 - 50 . . .	—	—	—	—	—	—	—	—	—	—	—	—	—	—	—	—	—	—
50 - 65 . . .	—	—	—	—	—	—	—	—	—	—	—	—	—	—	—	—	—	—
oltre 65 . . .	—	—	—	—	—	—	—	—	—	—	—	—	—	—	—	—	—	—
Totale . . .	—	—	—	—	—	—	—	—	—	—	—	—	—	—	—	—	—	—
TUNISIA																		
fino a 14 . . .	—	—	—	—	—	—	10	10	—	11	11	—	10	10	—	11	11	—
14 - 30 . . .	7	4	2	—	—	—	24	14	9	24	11	13	31	18	11	24	11	13
30 - 50 . . .	12	3	9	2	1	1	28	6	20	16	2	13	40	9	29	18	3	14
50 - 65 . . .	2	—	2	—	—	—	—	—	—	8	1	6	2	—	2	8	1	6
oltre 65 . . .	—	—	—	—	—	—	3	—	3	9	—	1	3	—	3	9	—	1
Totale . . .	21	7	13	2	1	1	65	30	32	68	25	33	86	37	45	70	26	34
ALTRI PAESI DEL BACINO MEDITERRANEO																		
fino a 14 . . .	—	—	—	—	—	—	7	7	—	2	2	—	7	7	—	2	2	—
14 - 30 . . .	12	9	3	8	6	2	5	5	—	12	7	5	17	14	3	20	13	7
30 - 50 . . .	34	9	25	3	1	1	2	3	1	2	6	4	37	10	27	9	3	6
50 - 65 . . .	3	1	2	—	—	—	1	—	—	1	5	—	5	4	1	3	5	—
oltre 65 . . .	1	—	—	—	—	—	—	—	—	1	—	—	1	—	—	1	—	—
Totale . . .	50	19	30	11	7	4	16	13	3	26	11	14	66	32	33	37	18	18
BACINO MEDITERRANEO																		
fino a 14 . . .	—	—	—	—	—	—	25	25	—	15	15	—	25	25	—	15	15	—
14 - 30 . . .	30	24	5	13	9	3	35	25	9	46	22	24	65	49	14	59	31	27
30 - 50 . . .	73	17	52	6	2	4	31	7	22	35	8	26	104	24	74	41	10	30
50 - 65 . . .	9	2	7	1	—	1	1	—	1	16	1	14	10	2	8	17	1	15
oltre 65 . . .	1	—	—	—	—	—	3	—	3	12	1	1	4	—	3	12	1	1
Totale . . .	113	43	64	20	11	8	95	57	35	124	47	65	208	100	99	144	58	73
PAESI CONTINENTALI																		
fino a 14 . . .	—	—	—	—	—	—	844	844	—	815	815	—	844	844	—	815	815	—
14 - 30 . . .	6.940	5.673	1.120	5.466	4.698	702	690	570	116	2.214	818	1.385	7.630	6.243	1.236	7.680	5.516	2.087
30 - 50 . . .	4.391	862	3.359	1.213	480	638	382	87	290	1.631	132	1.460	4.773	949	3.649	2.844	612	2.098
50 - 65 . . .	529	20	468	99	25	58	117	6	105	399	29	278	646	26	573	498	54	336
oltre 65 . . .	48	11	33	21	8	9	89	5	62	174	11	63	157	16	95	195	19	72
Totale . . .	11.928	6.566	4.980	6.799	5.211	1.407	2.122	1.512	573	5.233	1.805	3.186	14.050	8.078	5.553	12.032	7.016	4.593

(a) La classe « oltre 65 » comprende anche l'età ignota.

Tav. 11 - Espatriati, per età, sesso, stato civile, motivo dell'espatrio e provincia di provenienza

ETÀ (a) (anni)	LAVORO						ATTO DI CHIAMATA						TOTALE					
	Maschi			Femmine			Maschi			Femmine			Maschi			Femmine		
	Totale	Celibi	Co-niugati	Totale	Nubili	Co-niugate	Totale	Celibi	Co-niugati	Totale	Nubili	Co-niugate	Totale	Celibi	Co-niugati	Totale	Nubili	Co-niugate
ALESSANDRIA																		
fino a 14 . . .	—	—	—	—	—	—	4	4	—	5	5	—	4	4	—	5	5	—
14 - 30 . . .	11	8	3	10	9	1	1	1	—	5	3	2	12	9	3	15	12	3
30 - 50 . . .	12	4	8	2	2	—	1	—	1	6	1	4	13	4	9	8	3	4
50 - 65 . . .	1	—	1	—	—	—	3	—	3	1	—	1	4	—	4	1	—	1
oltre 65 . . .	—	—	—	—	—	—	—	—	—	1	—	1	—	—	—	1	—	1
Totale . . .	24	12	12	12	11	1	9	5	4	18	9	8	33	17	16	30	20	9
ASTI																		
fino a 14 . . .	—	—	—	—	—	—	2	2	—	3	3	—	2	2	—	3	3	—
14 - 30 . . .	3	1	2	6	4	2	1	1	—	4	4	—	4	2	2	10	8	2
30 - 50 . . .	3	2	1	—	—	—	1	—	1	3	—	2	4	2	2	3	—	2
50 - 65 . . .	3	—	3	—	—	—	—	—	—	—	—	—	3	—	3	—	—	—
oltre 65 . . .	—	—	—	—	—	—	—	—	—	—	—	—	—	—	—	—	—	—
Totale . . .	9	3	6	6	4	2	4	3	1	10	7	2	13	6	7	16	11	4
CUNEO																		
fino a 14 . . .	—	—	—	—	—	—	9	9	—	10	10	—	9	9	—	10	10	—
14 - 30 . . .	22	20	2	24	22	2	5	5	—	14	9	5	27	25	2	38	31	7
30 - 50 . . .	14	7	6	1	1	1	2	1	1	14	2	12	16	8	7	15	2	13
50 - 65 . . .	2	1	1	1	—	—	1	—	—	2	—	2	2	1	1	3	—	3
oltre 65 . . .	1	—	—	—	—	—	1	—	—	4	—	—	2	—	—	4	—	—
Totale . . .	39	28	9	26	22	4	17	15	1	44	21	19	56	43	10	70	43	23
NOVARA																		
fino a 14 . . .	—	—	—	—	—	—	—	—	—	—	—	—	—	—	—	—	—	—
14 - 30 . . .	4	4	—	3	2	1	—	—	—	—	—	—	4	4	—	3	2	1
30 - 50 . . .	7	1	6	2	2	—	1	—	1	1	—	1	8	1	7	3	2	1
50 - 65 . . .	1	1	—	—	—	—	—	—	—	1	—	1	1	1	—	1	—	1
oltre 65 . . .	—	—	—	—	—	—	—	—	—	—	—	—	—	—	—	—	—	—
Totale . . .	12	6	6	5	4	1	1	—	1	2	—	2	13	6	7	7	4	3
TORINO																		
fino a 14 . . .	—	—	—	—	—	—	14	14	—	16	16	—	14	14	—	16	16	—
14 - 30 . . .	32	28	4	44	35	9	4	4	—	16	6	10	36	32	4	60	41	19
30 - 50 . . .	38	7	29	29	11	13	3	2	1	12	1	11	41	9	30	41	12	24
50 - 65 . . .	1	—	1	3	1	1	2	—	1	8	—	3	3	—	2	11	2	4
oltre 65 . . .	3	—	2	1	—	1	1	1	—	2	1	—	4	1	2	3	1	1
Totale . . .	74	35	36	77	47	24	26	21	2	54	25	24	98	56	38	131	72	48
VERCELLI																		
fino a 14 . . .	—	—	—	—	—	—	—	—	—	1	1	—	—	—	—	1	1	—
14 - 30 . . .	10	8	2	9	7	1	1	1	—	—	—	—	11	9	2	9	7	1
30 - 50 . . .	19	2	16	5	2	3	1	—	1	4	1	3	20	2	17	9	3	6
50 - 65 . . .	2	—	2	—	—	—	—	—	—	—	—	—	2	—	2	—	—	—
oltre 65 . . .	—	—	—	—	—	—	—	—	—	—	—	—	—	—	—	—	—	—
Totale . . .	31	10	20	14	9	4	2	1	1	5	2	3	33	11	21	19	11	7
PIEMONTE																		
fino a 14 . . .	—	—	—	—	—	—	29	29	—	35	35	—	29	29	—	35	35	—
14 - 30 . . .	82	69	13	96	79	16	12	12	—	39	22	17	94	81	13	135	101	33
30 - 50 . . .	93	23	66	39	17	17	9	3	6	40	5	33	102	26	72	79	22	50
50 - 65 . . .	10	2	8	4	1	2	5	—	4	12	1	7	15	2	12	16	2	9
oltre 65 . . .	4	—	2	1	—	1	2	1	—	7	1	1	6	1	2	8	1	2
Totale . . .	189	94	89	140	97	36	57	45	10	133	64	58	246	139	99	273	161	94

(a) La classe «oltre 65» comprende anche l'età ignota.

Segue Tav. 11 - Espatriati, per età, sesso, stato civile, motivo dell'espatrio e provincia di provenienza

ETÀ (a) (anni)	LAVORO						ATTO DI CHIAMATA						TOTALE					
	Maschi			Femmine			Maschi			Femmine			Maschi			Femmine		
	Totale	Celibi	Co-niugati	Totale	Nubili	Co-niugate	Totale	Celibi	Co-niugati	Totale	Nubili	Co-niugate	Totale	Celibi	Co-niugati	Totale	Nubili	Co-niugate
VALLE D'AOSTA																		
fino a 14	—	—	—	—	—	—	2	2	—	2	2	—	2	2	—	2	2	—
14 - 30	7	5	1	8	7	1	—	—	—	—	—	—	7	5	1	8	7	1
30 - 50	2	1	—	2	—	—	1	—	1	—	—	—	3	1	—	3	—	—
50 - 65	2	—	1	1	1	—	—	—	—	—	—	—	2	—	1	2	—	—
oltre 65	—	—	—	—	—	—	—	—	—	—	—	—	—	—	—	1	—	—
Totale	11	6	2	11	8	2	3	2	1	5	3	—	14	8	3	16	11	2
BERGAMO																		
fino a 14	—	—	—	—	—	—	28	28	—	12	12	—	28	28	—	12	12	—
14 - 30	588	541	40	319	268	48	1	1	—	21	5	16	589	542	40	340	273	64
30 - 50	211	46	163	69	18	43	7	—	7	21	—	21	218	46	170	90	18	64
50 - 65	34	—	29	3	1	1	—	—	—	3	—	3	34	—	29	6	1	4
oltre 65	3	1	2	2	1	1	—	—	—	1	1	—	3	1	2	3	2	1
Totale	836	588	234	393	286	93	36	29	7	58	18	40	872	617	241	451	306	133
BRESCIA																		
fino a 14	—	—	—	—	—	—	4	4	—	—	—	—	4	4	—	—	—	—
14 - 30	190	158	26	181	173	6	1	—	1	16	5	11	191	158	27	197	178	17
30 - 50	87	18	61	30	17	13	1	—	—	14	2	12	88	18	62	44	19	25
50 - 65	12	2	9	5	1	3	—	—	—	—	—	—	12	2	9	5	1	3
oltre 65	—	—	—	1	—	1	—	—	—	2	1	1	—	—	—	3	1	2
Totale	289	178	96	217	191	23	6	4	2	32	8	24	295	182	98	249	199	47
COMO																		
fino a 14	—	—	—	—	—	—	14	14	—	12	12	—	14	14	—	12	12	—
14 - 30	105	92	12	89	81	8	3	2	1	9	4	5	108	94	13	98	85	13
30 - 50	156	37	117	24	7	15	3	3	—	21	3	16	159	40	117	45	10	31
50 - 65	52	—	51	4	1	3	5	—	5	1	—	1	57	—	56	5	1	4
oltre 65	3	—	3	2	2	—	1	—	1	3	—	2	4	—	4	5	2	2
Totale	316	129	183	119	91	26	26	19	7	46	19	24	342	148	190	165	110	50
CREMONA																		
fino a 14	—	—	—	—	—	—	4	4	—	6	6	—	4	4	—	6	6	—
14 - 30	25	21	4	8	8	—	2	2	—	5	4	1	27	23	4	13	12	1
30 - 50	12	3	9	2	1	1	1	1	—	3	—	3	13	4	9	5	1	4
50 - 65	—	—	—	1	—	1	—	—	—	—	—	—	—	—	—	1	—	1
oltre 65	—	—	—	—	—	—	2	—	2	—	—	—	2	—	2	—	—	—
Totale	37	24	13	11	9	2	9	7	2	14	10	4	46	31	15	25	19	6
MANTOVA																		
fino a 14	—	—	—	—	—	—	3	3	—	1	1	—	3	3	—	1	1	—
14 - 30	40	32	8	16	11	5	1	1	—	5	3	2	41	33	8	21	14	7
30 - 50	19	5	14	7	3	4	2	1	1	2	2	—	21	6	15	9	5	4
50 - 65	1	—	1	1	—	1	—	—	—	1	—	—	1	—	1	2	—	2
oltre 65	1	—	1	—	—	—	—	—	—	—	—	—	1	—	1	—	—	—
Totale	61	37	24	24	14	10	6	5	1	9	6	3	67	42	25	33	20	13
MILANO																		
fino a 14	—	—	—	—	—	—	6	6	—	11	11	—	6	6	—	11	11	—
14 - 30	84	66	15	72	61	11	15	13	2	42	18	24	99	79	17	114	79	35
30 - 50	130	20	97	59	34	22	12	—	11	90	5	84	142	20	108	149	39	106
50 - 65	31	1	25	7	4	2	5	—	5	44	4	37	36	1	30	51	8	39
oltre 65	1	—	—	1	—	1	1	—	—	7	—	3	2	—	8	—	—	4
Totale	266	87	137	139	99	36	39	19	18	194	38	148	285	106	155	333	137	184

(a) La classe « oltre 65 » comprende anche l'età ignota.

Segue Tav. 11 - Espatriati, per età, sesso, stato civile, motivo dell'espatrio e provincia di provenienza

ETÀ (a) (anni)	LAVORO						ATTO DI CHIAMATA						TOTALE					
	Maschi			Femmine			Maschi			Femmine			Maschi			Femmine		
	Totale	Celibi	Co- niugati	Totale	Nubili	Co- niugate	Totale	Celibi	Co- niugati	Totale	Nubili	Co- niugate	Totale	Celibi	Co- niugati	Totale	Nubili	Co- niugate
PAVIA																		
fino a 14	—	—	—	—	—	—	—	—	—	—	—	—	—	—	—	—	—	—
14 - 30	2	2	—	5	4	1	—	—	—	1	1	—	2	2	—	7	6	5
30 - 50	5	—	5	3	—	—	3	1	2	—	—	—	8	1	—	5	5	1
50 - 65	1	—	1	1	1	—	—	—	—	—	—	—	1	—	—	1	1	—
oltre 65	—	—	—	—	—	—	—	—	—	—	—	—	—	—	—	—	—	—
Totale	8	2	6	9	5	4	3	1	2	3	1	2	11	3	8	12	6	6
SONDRIO																		
fino a 14	—	—	—	—	—	—	26	26	—	5	5	—	26	26	—	5	5	—
14 - 30	220	190	23	317	290	25	1	1	—	4	1	3	221	191	23	321	291	28
30 - 50	98	20	76	44	21	20	1	—	1	3	—	3	99	20	77	47	21	23
50 - 65	22	3	15	4	3	1	—	—	—	1	—	1	22	3	15	5	3	2
oltre 65	1	—	1	—	—	—	1	—	1	2	—	1	2	—	2	2	—	1
Totale	341	213	115	365	314	46	29	27	2	15	6	8	370	240	117	380	320	54
VARESE																		
fino a 14	—	—	—	—	—	—	21	21	—	19	19	—	21	21	—	19	19	—
14 - 30	13	9	3	23	22	1	1	—	1	3	2	1	14	9	4	26	24	2
30 - 50	33	3	28	3	—	3	—	—	—	—	—	—	33	3	28	3	—	3
50 - 65	4	1	2	1	—	1	—	—	—	—	—	—	4	1	2	1	—	1
oltre 65	1	—	—	—	—	—	1	—	1	—	—	—	2	—	1	—	—	—
Totale	51	13	33	27	22	5	23	21	2	22	21	1	74	34	35	49	43	6
LOMBARDIA																		
fino a 14	—	—	—	—	—	—	106	106	—	66	66	—	106	106	—	66	66	—
14 - 30	1.267	1.111	131	1.030	918	105	25	20	5	106	43	63	1.292	1.131	136	1.136	961	168
30 - 50	751	152	570	241	101	124	30	6	23	156	12	141	781	158	593	397	113	265
50 - 65	157	7	133	27	11	13	10	—	10	50	4	43	167	7	143	77	15	56
oltre 65	10	1	7	6	3	3	6	—	5	15	2	7	16	1	12	21	5	10
Totale	2.185	1.271	841	1.304	1.033	245	177	132	43	393	127	254	2.362	1.403	884	1.697	1.160	499
BOLZANO																		
fino a 14	—	—	—	—	—	—	4	4	—	6	6	—	4	4	—	6	6	—
14 - 30	61	51	4	122	112	7	5	3	2	13	11	2	66	54	6	135	123	9
30 - 50	51	20	14	38	25	11	10	4	5	11	1	10	61	24	19	49	26	21
50 - 65	6	—	6	1	—	1	2	—	2	7	—	7	8	—	8	8	—	8
oltre 65	—	—	—	1	1	—	2	—	1	—	—	—	2	—	1	1	1	—
Totale	118	71	24	162	138	19	23	11	10	37	18	19	141	82	34	199	156	38
TRENTO																		
fino a 14	—	—	—	—	—	—	17	17	—	8	8	—	17	17	—	8	8	—
14 - 30	67	64	3	135	125	8	3	3	—	22	9	13	70	67	3	157	134	21
30 - 50	22	8	11	28	19	7	3	1	2	24	5	17	25	9	13	52	24	24
50 - 65	2	—	2	—	—	—	5	—	5	12	—	5	7	—	7	12	—	5
oltre 65	3	—	—	—	—	—	5	—	5	7	1	3	8	—	5	7	1	3
Totale	94	72	16	163	144	15	33	21	12	73	23	38	127	93	28	236	167	53
TRENTINO - ALTO ADIGE																		
fino a 14	—	—	—	—	—	—	21	21	—	14	14	—	21	21	—	14	14	—
14 - 30	128	115	7	257	237	15	8	6	2	35	20	15	136	121	9	292	257	30
30 - 50	73	28	25	66	44	18	13	5	7	35	6	27	86	33	32	101	50	45
50 - 65	8	—	8	1	—	1	7	—	7	19	—	12	15	—	15	20	—	13
oltre 65	3	—	—	1	1	—	7	—	6	7	1	3	10	—	6	8	2	3
Totale	212	143	40	325	282	34	56	32	22	110	41	57	268	175	62	435	323	91

(a) La classe « oltre 65 » comprende anche l'età ignota.

Segue Tav. 11 - Espatriati, per età, sesso, stato civile, motivo dell'espatrio e provincia di provenienza

ETÀ (a) (anni)	LAVORO					ATTO DI CHIAMATA					TOTALE							
	Maschi			Femmine		Maschi			Femmine		Maschi			Femmine				
	Totale	Celibi	Co-niugati	Totale	Nubili	Co-niugate	Totale	Celibi	Co-niugati	Totale	Nubili	Co-niugate	Totale	Celibi	Co-niugati	Totale	Nubili	Co-niugate
BELLUNO																		
fino a 14 . . .	—	—	—	—	—	—	24	24	—	18	18	—	24	24	—	18	18	—
14 - 30 . . .	274	229	45	570	510	59	20	17	3	76	38	37	294	246	48	646	548	96
30 - 50 . . .	175	38	136	57	20	34	6	3	3	46	10	34	181	41	139	103	30	68
50 - 65 . . .	21	1	19	3	1	1	4	—	3	20	1	13	25	1	22	23	2	14
oltre 65 . . .	1	—	1	1	—	1	2	—	2	5	—	2	3	—	3	6	—	3
Totale . . .	471	268	201	631	531	95	56	44	11	165	67	86	527	312	212	796	598	181
PADOVA																		
fino a 14 . . .	—	—	—	—	—	—	11	11	—	9	9	—	11	11	—	9	9	—
14 - 30 . . .	1.030	778	177	243	181	50	7	6	1	67	31	35	1.037	784	178	310	212	85
30 - 50 . . .	552	74	442	57	22	28	3	—	3	43	4	39	555	74	445	100	26	67
50 - 65 . . .	33	—	32	3	—	3	5	1	4	10	—	10	38	1	36	13	—	13
oltre 65 . . .	4	—	1	—	—	—	1	—	1	1	—	1	5	—	—	1	—	1
Totale . . .	1.619	852	652	303	203	81	27	18	9	130	44	85	1.646	870	661	433	247	166
ROVIGO																		
fino a 14 . . .	—	—	—	—	—	—	1	1	—	1	1	—	1	1	—	1	1	—
14 - 30 . . .	69	43	26	9	6	2	1	1	—	4	3	1	70	44	26	13	9	3
30 - 50 . . .	40	9	31	1	1	—	—	—	—	1	—	1	40	9	31	2	1	1
50 - 65 . . .	1	—	1	1	—	—	—	—	—	3	—	3	1	—	1	4	—	4
oltre 65 . . .	1	—	1	1	—	—	—	—	—	—	—	—	1	—	1	1	—	—
Totale . . .	111	52	59	12	7	3	2	2	—	9	4	5	113	54	59	21	11	8
TREVISO																		
fino a 14 . . .	—	—	—	—	—	—	18	18	—	32	32	—	18	18	—	32	32	—
14 - 30 . . .	417	366	51	401	353	46	10	6	4	101	24	77	427	372	55	502	377	123
30 - 50 . . .	158	41	117	64	25	36	8	1	7	73	2	69	166	42	124	137	27	105
50 - 65 . . .	12	—	12	8	1	5	—	—	—	11	1	8	12	—	12	19	2	13
oltre 65 . . .	6	1	1	1	—	—	—	—	—	5	—	2	6	—	6	1	—	2
Totale . . .	593	408	181	474	380	87	36	25	11	222	59	156	629	433	192	696	439	243
VENEZIA																		
fino a 14 . . .	—	—	—	—	—	—	21	21	—	15	15	—	21	21	—	15	15	—
14 - 30 . . .	208	190	18	90	77	13	11	10	1	52	16	36	219	200	19	142	93	49
30 - 50 . . .	60	14	46	17	7	9	11	1	10	38	1	35	71	15	56	55	8	44
50 - 65 . . .	3	—	3	2	—	2	2	—	2	5	2	1	5	—	5	7	2	3
oltre 65 . . .	—	—	—	1	—	—	1	—	1	1	—	1	1	—	1	2	1	1
Totale . . .	271	204	67	110	85	24	46	32	14	111	34	73	317	236	81	221	119	97
VERONA																		
fino a 14 . . .	—	—	—	—	—	—	18	18	—	15	15	—	18	18	—	15	15	—
14 - 30 . . .	923	776	145	311	275	35	20	17	3	77	29	46	943	793	148	388	304	81
30 - 50 . . .	548	116	422	54	18	33	2	1	1	57	3	54	550	117	423	111	21	87
50 - 65 . . .	25	—	24	1	—	1	2	—	2	18	—	15	27	—	26	19	—	16
oltre 65 . . .	2	1	1	—	—	—	2	—	1	5	—	3	4	—	2	5	—	3
Totale . . .	1.498	893	592	366	293	69	44	36	7	172	47	118	1.542	929	599	538	340	187
VICENZA																		
fino a 14 . . .	—	—	—	—	—	—	21	21	—	17	17	—	21	21	—	17	17	—
14 - 30 . . .	237	214	22	163	137	25	30	28	2	101	48	52	267	242	24	264	185	77
30 - 50 . . .	123	30	93	32	6	26	16	4	12	65	8	55	139	34	105	97	14	81
50 - 65 . . .	18	—	15	12	—	12	7	1	6	30	2	22	25	1	21	42	2	34
oltre 65 . . .	4	1	2	—	—	—	10	—	8	7	—	3	14	1	10	7	—	3
Totale . . .	382	245	132	207	143	63	84	54	28	220	75	132	466	299	160	427	218	195

(a) La classe « oltre 65 » comprende anche l'età ignota.

Segue Tav. 11 - Espatriati, per età, sesso, stato civile, motivo dell'espatrio e provincia di provenienza

ETÀ (a) (anni)	LAVORO						ATTO DI CHIAMATA						TOTALE					
	Maschi			Femmine			Maschi			Femmine			Maschi			Femmine		
	Totale	Celibi	Co-niugati	Totale	Nubili	Co-niugate	Totale	Celibi	Co-niugati	Totale	Nubili	Co-niugate	Totale	Celibi	Co-niugati	Totale	Nubili	Co-niugate
VENETO																		
fino a 14 . . .	—	—	—	—	—	—	114	114	—	107	107	—	114	114	—	107	107	—
14 - 30 . . .	3.158	2.596	484	1.787	1.539	230	99	85	14	478	189	284	3.257	2.681	498	2.265	1.728	514
30 - 50 . . .	1.656	322	1.287	282	99	166	46	10	36	323	28	287	1.702	332	1.323	605	127	453
50 - 65 . . .	113	1	106	30	2	25	20	2	17	97	6	72	133	3	123	127	8	97
oltre 65 . . .	18	3	7	4	2	1	16	—	13	24	—	12	34	3	20	28	2	13
Totale . . .	4.945	2.922	1.884	2.103	1.642	422	295	211	80	1.029	330	655	5.240	3.133	1.964	3.132	1.972	1.077
GORIZIA																		
fino a 14 . . .	—	—	—	—	—	—	—	—	—	—	—	—	—	—	—	—	—	—
14 - 30 . . .	20	13	7	2	2	—	6	6	—	7	7	—	26	19	7	9	9	—
30 - 50 . . .	29	7	20	1	—	1	6	1	5	10	2	7	35	8	25	11	2	8
50 - 65 . . .	4	—	4	—	—	—	1	1	—	4	—	3	5	1	4	4	—	3
oltre 65 . . .	2	1	1	1	—	1	1	—	1	2	—	—	3	1	2	3	—	1
Totale . . .	55	21	32	4	2	2	14	8	6	23	9	10	69	29	38	27	11	12
UDINE																		
fino a 14 . . .	—	—	—	—	—	—	48	48	—	39	39	—	48	48	—	39	39	—
14 - 30 . . .	684	558	107	957	828	125	52	45	6	247	82	165	736	603	113	1.204	910	290
30 - 50 . . .	676	110	528	173	70	84	38	9	29	185	9	173	714	119	557	358	79	257
50 - 65 . . .	119	2	112	4	—	3	10	—	10	38	—	30	129	2	122	42	—	33
oltre 65 . . .	8	—	8	1	—	1	6	—	5	17	1	9	14	—	13	18	1	10
Totale . . .	1.487	670	755	1.135	898	213	154	102	50	524	131	377	1.641	772	805	1.661	1.029	590
FRILI - VENEZIA GIULIA																		
fino a 14 . . .	—	—	—	—	—	—	48	48	—	39	39	—	48	48	—	39	39	—
14 - 30 . . .	704	571	114	959	830	125	58	51	6	254	89	165	762	622	120	1.213	919	290
30 - 50 . . .	705	117	548	174	70	85	44	10	34	195	11	180	749	127	582	369	81	265
50 - 65 . . .	123	2	116	4	—	3	11	1	10	42	—	33	134	3	126	46	—	36
oltre 65 . . .	10	1	9	2	—	2	7	—	6	19	1	9	17	1	15	21	1	11
Totale . . .	1.542	691	787	1.139	900	215	168	110	56	549	140	387	1.710	801	843	1.688	1.040	602
TRIESTE (TERRITORIO DI)																		
fino a 14 . . .	—	—	—	—	—	—	5	5	—	8	8	—	5	5	—	8	8	—
14 - 30 . . .	15	11	4	3	3	—	11	9	2	15	7	8	26	20	6	18	10	8
30 - 50 . . .	13	1	12	3	1	2	11	5	6	32	5	24	24	6	18	35	6	26
50 - 65 . . .	5	—	4	1	1	—	4	—	4	9	2	5	9	—	8	10	3	5
oltre 65 . . .	—	—	—	—	—	—	1	—	—	5	2	2	1	—	—	5	2	2
Totale . . .	33	12	20	7	5	2	32	19	12	69	24	39	65	31	32	76	29	41
GENOVA																		
fino a 14 . . .	—	—	—	—	—	—	3	3	—	3	3	—	3	3	—	3	3	—
14 - 30 . . .	26	20	5	26	22	4	3	3	—	12	7	5	29	23	5	38	29	9
30 - 50 . . .	42	13	28	14	7	3	3	1	2	19	2	17	45	14	30	33	9	20
50 - 65 . . .	19	3	14	1	—	1	—	—	—	6	1	3	19	3	14	7	1	4
oltre 65 . . .	1	—	—	—	—	—	—	—	—	1	—	—	1	—	—	1	—	—
Totale . . .	88	36	47	41	29	8	9	7	2	41	13	25	97	43	49	82	42	33
IMPERIA																		
fino a 14 . . .	—	—	—	—	—	—	12	12	—	5	5	—	12	12	—	5	5	—
14 - 30 . . .	6	6	—	51	24	11	1	1	—	3	2	1	7	7	—	54	26	12
30 - 50 . . .	7	1	5	16	4	9	—	—	—	5	1	4	7	1	5	21	5	13
50 - 65 . . .	—	—	—	1	—	—	—	—	—	1	—	1	—	—	—	2	—	1
oltre 65 . . .	—	—	—	—	—	—	—	—	—	—	—	—	—	—	—	—	—	—
Totale . . .	13	7	5	68	28	20	13	13	—	14	8	6	26	20	5	82	36	26

(a) La classe « oltre 65 » comprende anche l'età ignota.

Segue Tav. 11 - Espatriati, per età, sesso, stato civile, motivo dell'espatrio e provincia di provenienza

ETÀ (a) (anni)	LAVORO						ATTO DI CHIAMATA						TOTALE					
	Maschi			Femmine			Maschi			Femmine			Maschi			Femmine		
	Totale	Celibi	Co-niugati	Totale	Nubili	Co-niugate	Totale	Celibi	Co-niugati	Totale	Nubili	Co-niugate	Totale	Celibi	Co-niugati	Totale	Nubili	Co-niugate
LA SPEZIA																		
fino a 14 . . .	—	—	—	—	—	—	4	4	—	4	4	—	4	4	—	4	4	—
14 - 30 . . .	13	10	3	6	2	3	4	3	1	2	1	1	17	13	4	8	3	4
30 - 50 . . .	9	2	7	6	2	4	2	—	2	2	—	2	11	2	9	8	2	6
50 - 65 . . .	1	1	—	—	—	—	—	—	—	—	—	—	1	1	—	—	—	—
oltre 65 . . .	—	—	—	—	—	—	—	—	—	—	—	—	—	—	—	—	—	—
Totale . . .	23	13	10	12	4	7	10	7	3	8	5	3	33	20	13	20	9	10
SAVONA																		
fino a 14 . . .	—	—	—	—	—	—	9	9	—	3	3	—	9	9	—	3	3	—
14 - 30 . . .	8	7	1	1	1	—	—	—	—	4	2	2	8	7	1	5	3	2
30 - 50 . . .	5	—	5	4	1	3	1	—	1	3	1	2	6	—	6	7	2	5
50 - 65 . . .	1	—	1	—	—	—	1	—	1	2	—	2	2	—	2	2	—	2
oltre 65 . . .	1	1	—	—	—	—	1	—	1	1	—	—	2	1	1	1	—	—
Totale . . .	15	8	7	5	2	3	12	9	3	13	6	6	27	17	10	18	8	9
LIGURIA																		
fino a 14 . . .	—	—	—	—	—	—	28	28	—	15	15	—	28	28	—	15	15	—
14 - 30 . . .	53	43	9	84	49	18	8	7	1	21	12	9	61	50	10	105	61	27
30 - 50 . . .	63	16	45	40	14	19	6	1	5	29	4	25	69	17	50	69	18	44
50 - 65 . . .	21	4	15	2	—	1	1	—	1	9	1	6	22	4	16	11	1	7
oltre 65 . . .	2	1	—	—	—	—	1	—	1	2	—	—	3	1	1	2	—	—
Totale . . .	139	64	69	126	63	38	44	36	8	76	32	40	183	100	77	202	95	78
BOLOGNA																		
fino a 14 . . .	—	—	—	—	—	—	4	4	—	7	7	—	4	4	—	7	7	—
14 - 30 . . .	18	15	3	18	17	1	1	1	—	14	4	10	19	16	3	32	21	11
30 - 50 . . .	16	2	12	5	1	4	4	1	2	19	1	18	20	3	14	24	2	22
50 - 65 . . .	3	—	3	2	—	2	1	—	1	5	1	3	4	—	4	7	1	5
oltre 65 . . .	—	—	—	—	—	—	—	—	—	1	—	—	—	—	—	1	—	—
Totale . . .	37	17	18	25	18	7	10	6	3	46	13	31	47	23	21	71	31	38
FERRARA																		
fino a 14 . . .	—	—	—	—	—	—	4	4	—	2	2	—	4	4	—	2	2	—
14 - 30 . . .	17	10	7	49	41	7	2	1	1	6	3	3	19	11	8	55	44	10
30 - 50 . . .	20	3	17	18	11	6	2	1	1	6	—	5	22	4	18	24	11	11
50 - 65 . . .	1	—	1	—	—	—	—	—	—	1	—	1	1	—	1	1	—	1
oltre 65 . . .	—	—	—	—	—	—	—	—	—	—	—	—	—	—	—	—	—	—
Totale . . .	38	13	25	67	52	13	8	6	2	15	5	9	46	19	27	82	57	22
FORLI																		
fino a 14 . . .	—	—	—	—	—	—	5	5	—	4	4	—	5	5	—	4	4	—
14 - 30 . . .	25	21	4	28	20	8	10	8	2	14	5	9	35	29	6	42	25	17
30 - 50 . . .	13	—	12	5	—	5	3	1	2	8	1	6	16	1	14	13	1	11
50 - 65 . . .	2	—	2	—	—	—	1	—	1	3	1	2	3	—	3	3	—	2
oltre 65 . . .	—	—	—	—	—	—	1	1	—	—	—	—	1	1	—	—	—	—
Totale . . .	40	21	18	33	20	13	20	15	5	29	11	17	60	36	23	62	31	30
MODENA																		
fino a 14 . . .	—	—	—	—	—	—	8	8	—	10	10	—	8	8	—	10	10	—
14 - 30 . . .	117	100	16	57	49	7	9	9	—	28	6	22	126	109	16	85	55	29
30 - 50 . . .	76	18	56	27	10	15	—	—	—	15	1	14	76	18	56	42	11	29
50 - 65 . . .	9	—	7	1	—	1	—	—	—	3	—	3	9	—	7	4	—	4
oltre 65 . . .	1	—	1	—	—	—	—	—	—	—	—	—	1	—	1	—	—	—
Totale . . .	203	118	80	85	59	23	17	17	—	56	17	39	220	135	80	141	76	62

(a) La classe « oltre 65 » comprende anche l'età ignota.

Segue Tav. 11 - Espatriati, per età, sesso, stato civile, motivo dell'espatrio e provincia di provenienza

ETÀ (a) (anni)	LAVORO						ATTO DI CHIAMATA						TOTALE					
	Maschi			Femmine			Maschi			Femmine			Maschi			Femmine		
	Totale	Celibi	Co-niugati	Totale	Nubili	Co-niugate	Totale	Celibi	Co-niugati	Totale	Nubili	Co-niugate	Totale	Celibi	Co-niugati	Totale	Nubili	Co-niugate
PARMA																		
fino a 14 . . .	—	—	—	—	—	—	11	11	—	9	9	—	11	11	—	9	9	—
14 - 30 . . .	116	92	23	203	185	17	15	13	2	24	12	12	131	105	25	227	197	29
30 - 50 . . .	91	21	70	39	18	12	6	—	6	11	1	10	97	21	76	50	19	22
50 - 65 . . .	10	—	10	1	1	—	2	—	2	5	—	5	12	—	12	6	1	5
oltre 65 . . .	1	—	1	—	—	—	2	—	1	4	—	1	3	—	2	4	—	1
Totale . . .	218	113	104	243	204	29	36	24	11	53	22	28	254	137	115	296	226	57
PIACENZA																		
fino a 14 . . .	—	—	—	—	—	—	8	8	—	11	11	—	8	8	—	11	11	—
14 - 30 . . .	38	35	3	79	75	4	2	2	—	9	4	4	40	37	3	88	79	8
30 - 50 . . .	29	7	22	18	12	6	—	—	—	10	3	7	29	7	22	28	15	13
50 - 65 . . .	2	—	1	—	—	—	—	—	—	2	—	1	2	—	1	2	—	1
oltre 65 . . .	—	—	—	—	—	—	3	1	1	3	1	1	3	1	1	3	1	1
Totale . . .	69	42	26	97	87	10	13	11	1	35	19	13	82	53	27	132	106	23
RAVENNA																		
fino a 14 . . .	—	—	—	—	—	—	—	—	—	1	1	—	—	—	—	1	1	—
14 - 30 . . .	3	3	—	4	3	1	1	1	—	1	—	1	4	4	—	5	3	2
30 - 50 . . .	1	1	—	—	—	—	—	—	—	1	—	1	1	1	—	1	—	1
50 - 65 . . .	1	1	—	—	—	—	—	—	—	—	—	—	1	1	—	—	—	—
oltre 65 . . .	—	—	—	—	—	—	1	—	1	—	—	—	1	—	1	—	—	—
Totale . . .	5	5	—	4	3	1	2	1	1	3	1	2	7	6	1	7	4	3
REGGIO NELL'EMILIA																		
fino a 14 . . .	—	—	—	—	—	—	3	3	—	—	—	—	3	3	—	—	—	—
14 - 30 . . .	166	134	31	57	51	5	2	2	—	15	9	6	168	136	31	72	60	11
30 - 50 . . .	97	35	62	21	4	16	1	1	—	8	1	7	98	36	62	29	5	23
50 - 65 . . .	2	—	2	2	1	1	2	—	2	1	—	1	4	—	4	3	1	2
oltre 65 . . .	1	—	1	—	—	—	—	—	—	1	—	1	1	—	1	1	—	1
Totale . . .	266	169	96	80	56	22	8	6	2	25	10	15	274	175	98	105	66	37
EMILIA - ROMAGNA																		
fino a 14 . . .	—	—	—	—	—	—	43	43	—	44	44	—	43	43	—	44	44	—
14 - 30 . . .	500	410	87	495	441	50	42	37	5	111	43	67	542	447	92	606	484	117
30 - 50 . . .	343	87	251	133	56	64	16	4	11	78	8	68	359	91	262	211	64	132
50 - 65 . . .	30	1	26	6	2	4	6	—	6	20	2	16	36	1	32	26	4	20
oltre 65 . . .	3	—	3	—	—	—	7	2	3	9	1	3	10	2	6	9	1	3
Totale . . .	876	498	367	634	499	118	114	86	25	262	98	154	990	584	392	896	597	272
AREZZO																		
fino a 14 . . .	—	—	—	—	—	—	2	2	—	2	2	—	2	2	—	2	2	—
14 - 30 . . .	25	18	7	2	—	2	2	2	—	6	3	3	27	20	7	8	3	5
30 - 50 . . .	40	8	32	2	2	—	—	—	—	6	—	6	40	8	32	8	2	6
50 - 65 . . .	1	—	1	—	—	—	—	—	—	—	—	—	1	—	1	—	—	—
oltre 65 . . .	—	—	—	—	—	—	—	—	—	—	—	—	—	—	—	—	—	—
Totale . . .	66	26	40	5	2	2	4	4	—	14	5	9	70	30	40	19	7	11
FIRENZE																		
fino a 14 . . .	—	—	—	—	—	—	5	5	—	4	4	—	5	5	—	4	4	—
14 - 30 . . .	14	12	2	13	9	4	1	1	—	7	3	4	15	13	2	20	12	8
30 - 50 . . .	9	2	7	12	6	5	2	—	2	10	2	8	11	2	9	22	8	13
50 - 65 . . .	1	—	1	2	—	—	1	—	1	4	1	3	2	—	2	6	3	3
oltre 65 . . .	—	—	—	—	—	—	—	—	—	—	—	—	—	—	—	—	—	—
Totale . . .	24	14	10	27	17	9	9	6	3	25	10	15	33	20	13	52	27	24

(a) La classe « oltre 65 » comprende anche l'età ignota.

Segue Tav. 11 - Espatriati, per età, sesso, stato civile, motivo dell'espatrio e provincia di provenienza

ETÀ (a) (anni)	LAVORO					ATTO DI CHIAMATA						TOTALE						
	Maschi			Femmine		Maschi			Femmine			Maschi			Femmine			
	Totale	Celibi	Co-niugati	Totale	Nubili	Co-niugate	Totale	Celibi	Co-niugati	Totale	Nubili	Co-niugate	Totale	Celibi	Co-niugati	Totale	Nubili	Co-niugate
GROSSETO																		
fino a 14	—	—	—	—	—	—	—	—	—	—	—	—	—	—	—	—	—	—
14 - 30	1	—	1	2	2	—	—	—	1	—	—	1	1	—	1	3	2	1
30 - 50	1	1	—	—	—	—	—	—	—	—	—	1	1	—	—	—	—	—
50 - 65	—	—	—	—	—	—	—	—	1	—	—	1	—	—	—	—	—	1
oltre 65	—	—	—	—	—	—	—	—	—	—	—	—	—	—	—	—	—	—
Totale	2	1	1	2	2	—	—	—	2	—	—	2	2	1	1	4	2	2
LIVORNO																		
fino a 14	—	—	—	—	—	—	2	2	—	1	1	—	2	2	—	1	1	—
14 - 30	4	4	—	1	1	—	—	—	6	2	—	4	4	4	—	7	3	4
30 - 50	3	—	3	2	—	—	—	—	3	—	—	3	3	—	3	5	—	4
50 - 65	2	—	2	—	—	—	—	—	—	—	—	2	—	—	—	—	—	—
oltre 65	—	—	—	—	—	—	—	—	—	—	—	—	—	—	—	—	—	—
Totale	9	4	5	3	1	1	2	2	10	3	7	11	6	5	13	4	8	
LUCCA																		
fino a 14	—	—	—	—	—	—	15	15	—	15	15	—	15	15	—	15	15	—
14 - 30	69	56	12	52	43	9	10	9	1	21	8	13	79	65	13	73	51	22
30 - 50	39	9	29	17	14	1	8	1	7	23	3	20	47	10	36	40	17	21
50 - 65	5	—	4	3	1	2	1	—	1	1	1	—	6	—	4	4	2	2
oltre 65	—	—	—	—	—	—	2	—	1	3	—	1	2	—	1	3	—	1
Totale	113	65	45	72	58	12	36	25	9	63	27	34	149	90	54	135	85	46
MASSA-CARRARA																		
fino a 14	—	—	—	—	—	—	1	1	—	2	2	—	1	1	—	2	2	—
14 - 30	14	9	5	10	8	2	—	—	5	2	—	3	14	9	5	15	10	5
30 - 50	15	2	13	2	—	1	1	—	1	3	1	2	16	2	14	5	1	3
50 - 65	1	—	1	—	—	—	2	1	1	5	—	4	3	1	2	6	—	4
oltre 65	1	—	—	—	—	—	4	—	4	4	—	2	5	—	4	4	—	2
Totale	31	11	19	13	8	3	8	2	6	19	5	11	39	13	25	32	13	14
PISA																		
fino a 14	—	—	—	—	—	—	2	2	—	2	2	—	2	2	—	2	2	—
14 - 30	5	3	2	—	—	—	2	2	—	5	2	—	7	5	2	5	2	3
30 - 50	4	2	2	—	—	—	—	—	—	4	—	—	3	4	2	2	—	3
50 - 65	1	1	—	—	—	—	1	—	1	2	—	—	2	2	1	4	—	2
oltre 65	—	—	—	—	—	—	1	—	—	—	—	—	1	—	—	—	—	—
Totale	10	6	4	—	—	—	6	4	1	13	4	8	16	10	5	13	4	8
PISTOIA																		
fino a 14	—	—	—	—	—	—	—	—	—	2	2	—	—	—	—	2	2	—
14 - 30	22	15	7	8	7	1	4	4	—	12	5	7	26	19	7	20	12	8
30 - 50	11	1	10	4	—	3	1	1	—	8	1	7	12	2	10	12	1	10
50 - 65	2	—	2	—	—	—	—	—	—	—	—	—	2	—	2	—	—	—
oltre 65	—	—	—	—	—	—	—	—	—	2	—	2	—	—	—	—	—	2
Totale	35	16	19	12	7	4	5	5	—	24	8	16	40	21	19	36	15	20
SIENA																		
fino a 14	—	—	—	—	—	—	—	—	—	1	1	—	—	—	—	1	1	—
14 - 30	5	5	—	—	—	—	1	—	—	1	1	—	6	5	—	1	1	—
30 - 50	7	1	6	—	—	—	—	—	—	1	—	—	7	1	6	—	—	1
50 - 65	—	—	—	—	—	—	—	—	—	—	—	—	—	—	—	—	—	—
oltre 65	—	—	—	—	—	—	—	—	—	—	—	—	—	—	—	—	—	—
Totale	12	6	6	—	—	—	1	—	—	3	2	1	13	6	6	3	2	1

(a) La classe « oltre 65 » comprende anche l'età ignota.

Segue Tav. 11 - Espatriati, per età, sesso, stato civile, motivo dell'espatrio e provincia di provenienza

ETÀ (a) (anni)	LAVORO					ATTO DI CHIAMATA					TOTALE							
	Maschi			Femmine		Maschi			Femmine		Maschi			Femmine				
	Totale	Celibi	Co- niugati	Totale	Nubili	Co- niugate	Totale	Celibi	Co- niugati	Totale	Nubili	Co- niugate	Totale	Celibi	Co- niugati	Totale	Nubili	Co- niugate
TOSCANA																		
fino a 14 . . .	—	—	—	—	—	—	27	27	—	29	29	—	27	27	—	29	29	—
14 - 30 . . .	159	122	36	88	70	18	20	18	1	64	26	38	179	140	37	152	96	56
30 - 50 . . .	129	26	102	39	22	11	12	2	10	58	7	50	141	28	112	97	29	61
50 - 65 . . .	13	1	11	7	3	2	5	1	3	13	2	10	18	2	14	20	5	12
oltre 65 . . .	1	—	—	—	—	—	7	—	5	9	—	5	8	—	5	9	—	5
Totale . . .	302	149	149	134	95	31	71	48	19	173	64	103	373	197	168	307	159	134
PERUGIA																		
fino a 14 . . .	—	—	—	—	—	—	9	9	—	10	10	—	9	9	—	10	10	—
14 - 30 . . .	29	24	5	10	2	8	24	21	3	36	19	17	53	45	8	46	21	25
30 - 50 . . .	3	—	3	4	—	4	15	5	10	21	5	16	18	5	13	25	5	20
50 - 65 . . .	1	—	1	1	—	—	6	—	6	9	1	6	7	—	7	10	1	6
oltre 65 . . .	2	1	1	—	—	—	6	—	5	5	—	2	8	1	6	5	—	2
Totale . . .	35	25	10	15	2	12	60	35	24	81	35	41	95	60	34	96	37	53
TERNI																		
fino a 14 . . .	—	—	—	—	—	—	—	—	—	1	1	—	—	—	—	1	1	—
14 - 30 . . .	21	16	5	2	1	1	—	—	—	2	—	2	21	16	5	4	1	3
30 - 50 . . .	5	2	3	1	1	—	—	—	—	—	—	—	5	2	3	1	1	—
50 - 65 . . .	—	—	—	—	—	—	—	—	—	1	1	—	—	—	—	1	1	—
oltre 65 . . .	—	—	—	—	—	—	—	—	—	—	—	—	—	—	—	—	—	—
Totale . . .	26	18	8	3	2	1	—	—	—	4	2	2	26	18	8	7	4	3
UMBRIA																		
fino a 14 . . .	—	—	—	—	—	—	9	9	—	11	11	—	9	9	—	11	11	—
14 - 30 . . .	50	40	10	12	3	9	24	21	3	38	19	19	74	61	13	50	22	28
30 - 50 . . .	8	2	6	5	1	4	15	5	10	21	5	16	23	7	16	26	6	20
50 - 65 . . .	1	—	1	1	—	—	6	—	6	10	2	6	7	—	7	11	2	6
oltre 65 . . .	2	1	1	—	—	—	6	—	5	5	—	2	8	1	6	5	—	2
Totale . . .	61	43	18	18	4	13	60	35	24	85	37	43	121	78	42	103	41	56
ANCONA																		
fino a 14 . . .	—	—	—	—	—	—	2	2	—	2	2	—	2	2	—	2	2	—
14 - 30 . . .	3	3	—	9	7	2	4	4	—	17	7	10	7	7	—	26	14	12
30 - 50 . . .	6	—	6	2	—	1	1	—	1	12	1	11	7	—	7	14	1	12
50 - 65 . . .	—	—	—	1	—	1	1	1	—	3	—	2	1	1	—	4	—	3
oltre 65 . . .	—	—	—	—	—	—	1	—	1	1	—	1	1	—	1	1	—	1
Totale . . .	9	3	6	12	7	4	9	7	2	35	10	24	18	10	8	47	17	28
ASCOLI PICENO																		
fino a 14 . . .	—	—	—	—	—	—	8	8	—	6	6	—	8	8	—	6	6	—
14 - 30 . . .	7	5	2	—	—	—	9	—	—	9	1	7	7	5	2	9	1	7
30 - 50 . . .	—	—	—	1	1	—	—	—	—	6	—	5	—	—	—	7	1	5
50 - 65 . . .	—	—	—	—	—	—	—	—	—	—	—	—	—	—	—	—	—	—
oltre 65 . . .	—	—	—	—	—	—	—	—	—	—	—	—	—	—	—	—	—	—
Totale . . .	7	5	2	1	1	—	8	8	—	21	7	12	15	13	2	22	8	12
MACERATA																		
fino a 14 . . .	—	—	—	—	—	—	3	3	—	4	4	—	3	3	—	4	4	—
14 - 30 . . .	2	1	1	4	4	—	3	3	—	14	4	10	5	4	1	18	8	10
30 - 50 . . .	—	—	—	1	1	—	—	—	—	5	1	4	—	—	—	6	2	4
50 - 65 . . .	—	—	—	—	—	—	1	—	1	1	—	—	1	—	1	1	—	—
oltre 65 . . .	—	—	—	—	—	—	2	—	1	1	1	—	2	—	1	1	—	—
Totale . . .	2	1	1	5	5	—	9	6	2	25	10	14	11	7	3	30	15	14

(a) La classe « oltre 65 » comprende anche l'età ignota.

Segue Tav. 11 - Espatriati, per età, sesso, stato civile, motivo dell'espatrio e provincia di provenienza

ETÀ (a) (anni)	LAVORO						ATTO DI CHIAMATA						TOTALE					
	Maschi			Femmine			Maschi			Femmine			Maschi			Femmine		
	Totale	Celibi	Co-niugati	Totale	Nubili	Co-niugate	Totale	Celibi	Co-niugati	Totale	Nubili	Co-niugate	Totale	Celibi	Co-niugati	Totale	Nubili	Co-niugate
PESARO E URBINO																		
fino a 14	—	—	—	—	—	—	11	11	—	12	12	—	11	11	—	12	12	—
14 - 30	17	15	2	18	15	3	13	11	2	44	10	34	30	26	4	62	25	37
30 - 50	16	4	12	4	1	3	1	—	—	24	—	24	17	4	13	28	1	27
50 - 65	1	—	1	—	—	—	—	—	—	2	—	2	1	—	1	2	—	2
oltre 65	—	—	—	—	—	—	—	—	—	3	—	1	—	—	—	3	—	1
Totale	34	19	15	22	16	6	25	22	3	85	22	61	59	41	18	107	38	67
MARCHE																		
fino a 14	—	—	—	—	—	—	24	24	—	24	24	—	24	24	—	24	24	—
14 - 30	29	24	5	31	26	5	20	18	2	84	22	61	49	42	7	115	48	66
30 - 50	22	4	18	8	3	4	2	—	2	47	2	44	24	4	20	55	5	48
50 - 65	1	—	1	1	—	1	2	1	1	6	—	4	3	1	2	7	—	5
oltre 65	—	—	—	—	—	—	3	—	2	5	1	2	3	—	2	5	1	2
Totale	52	28	24	40	29	10	51	43	7	166	49	111	103	71	31	206	78	121
FROSINONE																		
fino a 14	—	—	—	—	—	—	31	31	—	36	36	—	31	31	—	36	36	—
14 - 30	44	36	8	98	89	9	16	13	3	88	36	51	60	49	11	186	125	60
30 - 50	24	3	21	8	2	6	5	2	3	53	1	51	29	5	24	61	3	57
50 - 65	2	—	1	—	—	—	2	—	2	7	—	4	4	—	3	7	—	4
oltre 65	—	—	—	—	—	—	—	—	—	7	—	1	—	—	—	7	—	1
Totale	70	39	30	106	91	15	54	46	8	191	73	107	124	85	38	297	164	122
LATINA																		
fino a 14	—	—	—	—	—	—	9	9	—	10	10	—	9	9	—	10	10	—
14 - 30	30	22	8	25	23	1	5	5	—	14	7	7	35	27	8	39	30	8
30 - 50	37	2	33	5	2	3	6	—	6	13	—	13	43	2	39	18	2	16
50 - 65	1	—	1	2	—	1	2	—	2	2	—	1	3	—	3	4	—	2
oltre 65	—	—	—	—	—	—	1	—	—	—	—	—	1	—	—	—	—	—
Totale	68	24	42	32	25	5	23	14	8	39	17	21	91	38	50	71	42	26
RIETI																		
fino a 14	—	—	—	—	—	—	—	—	—	—	—	—	—	—	—	—	—	—
14 - 30	4	4	—	—	—	—	—	—	—	—	—	—	4	4	—	—	—	—
30 - 50	—	—	—	—	—	—	—	—	—	1	—	1	—	—	—	1	—	1
50 - 65	—	—	—	—	—	—	—	—	—	—	—	—	—	—	—	—	—	—
oltre 65	1	—	—	—	—	—	1	—	—	—	—	—	2	—	—	—	—	—
Totale	5	4	—	—	—	—	1	—	—	1	—	1	6	4	—	1	—	1
ROMA																		
fino a 14	—	—	—	—	—	—	15	15	—	10	10	—	15	15	—	10	10	—
14 - 30	77	56	18	31	24	4	10	9	1	16	3	13	87	65	19	47	27	17
30 - 50	53	8	30	21	17	3	4	—	4	21	2	19	57	8	34	42	19	22
50 - 65	6	1	4	6	3	1	2	—	2	4	1	3	8	1	6	10	4	4
oltre 65	2	1	—	1	—	1	1	—	—	3	—	2	3	1	—	4	—	3
Totale	138	66	52	59	44	9	32	24	7	54	16	37	170	90	59	113	60	46
VITERBO																		
fino a 14	—	—	—	—	—	—	—	—	—	—	—	—	—	—	—	—	—	—
14 - 30	1	1	—	1	1	—	—	—	—	3	1	2	1	1	—	4	2	2
30 - 50	—	—	—	1	—	1	—	—	—	1	—	1	—	—	—	2	—	2
50 - 65	—	—	—	—	—	—	—	—	—	—	—	—	—	—	—	—	—	—
oltre 65	—	—	—	—	—	—	—	—	—	—	—	—	—	—	—	—	—	—
Totale	1	1	—	2	1	1	—	—	—	4	1	3	1	1	—	6	2	4

(a) La classe « oltre 65 » comprende anche l'età ignota.

Segue Tav. 11 - Espatriati, per età, sesso, stato civile, motivo dell'espatrio e provincia di provenienza

ETÀ (a) (anni)	LAVORO						ATTO DI CHIAMATA						TOTALE					
	Maschi			Femmine			Maschi			Femmine			Maschi			Femmine		
	Totale	Celibi	Co-niugati	Totale	Nubili	Co-niugate	Totale	Celibi	Co-niugati	Totale	Nubili	Co-niugate	Totale	Celibi	Co-niugati	Totale	Nubili	Co-niugate
LAZIO																		
fino a 14 . . .	—	—	—	—	—	—	55	55	—	56	56	—	55	55	—	56	56	—
14 - 30 . . .	156	119	34	155	137	14	31	27	4	121	47	73	187	146	38	276	184	87
30 - 50 . . .	114	13	84	35	21	13	15	2	13	89	3	85	129	15	97	124	24	98
50 - 65 . . .	9	1	6	8	3	2	6	—	6	13	1	8	15	1	12	21	4	10
oltre 65 . . .	3	1	—	1	—	1	3	—	—	10	—	3	6	1	—	11	—	4
Totale . . .	282	134	124	199	161	30	110	84	23	289	107	169	392	218	147	488	268	199
CAMPOBASSO																		
fino a 14 . . .	—	—	—	—	—	—	12	12	—	14	14	—	12	12	—	14	14	—
14 - 30 . . .	39	31	6	24	20	4	19	14	5	36	11	25	58	45	11	60	31	29
30 - 50 . . .	45	3	42	4	—	4	7	3	4	26	—	26	52	6	46	30	—	30
50 - 65 . . .	3	—	3	—	—	—	—	—	—	4	—	3	3	—	3	4	—	3
oltre 65 . . .	—	—	—	—	—	—	—	—	—	1	—	—	—	—	—	1	—	—
Totale . . .	87	34	51	28	20	8	38	29	9	81	25	54	125	63	60	109	45	62
CHIETI																		
fino a 14 . . .	—	—	—	—	—	—	15	15	—	21	21	—	15	15	—	21	21	—
14 - 30 . . .	22	10	12	10	4	6	7	7	—	34	9	25	29	17	12	44	13	31
30 - 50 . . .	11	2	9	3	—	3	3	—	3	21	—	21	14	2	12	24	—	24
50 - 65 . . .	1	—	1	—	—	—	—	—	—	2	1	1	1	—	1	2	—	1
oltre 65 . . .	—	—	—	—	—	—	2	2	—	2	1	1	2	2	—	2	1	1
Totale . . .	34	12	22	13	4	9	27	24	3	80	31	48	61	36	25	93	35	57
L'AQUILA																		
fino a 14 . . .	—	—	—	—	—	—	6	6	—	5	5	—	6	6	—	5	5	—
14 - 30 . . .	44	32	12	56	42	14	2	1	1	31	9	21	46	33	13	87	51	35
30 - 50 . . .	14	3	11	26	5	21	5	—	5	26	—	26	19	3	16	52	5	47
50 - 65 . . .	1	—	1	1	—	1	—	—	—	1	—	—	—	—	1	2	—	1
oltre 65 . . .	1	—	—	1	—	—	1	—	—	—	—	—	2	—	—	1	—	—
Totale . . .	60	35	24	84	47	36	14	7	6	63	14	47	74	42	30	147	61	83
PESCARA																		
fino a 14 . . .	—	—	—	—	—	—	12	12	—	12	12	—	12	12	—	12	12	—
14 - 30 . . .	14	8	6	9	7	2	14	14	—	36	7	29	28	22	6	45	14	31
30 - 50 . . .	12	2	10	1	—	1	—	—	—	21	—	21	12	2	10	22	—	22
50 - 65 . . .	2	—	2	—	—	—	1	—	1	1	—	1	3	—	3	1	—	1
oltre 65 . . .	—	—	—	—	—	—	—	—	—	1	—	—	—	—	—	1	—	—
Totale . . .	28	10	18	10	7	3	27	26	1	71	19	51	55	36	19	81	26	54
TERAMO																		
fino a 14 . . .	—	—	—	—	—	—	10	10	—	9	9	—	10	10	—	9	9	—
14 - 30 . . .	28	23	5	12	7	5	7	7	—	23	4	19	35	30	5	35	11	24
30 - 50 . . .	22	3	19	3	1	2	—	—	—	19	—	19	22	3	19	22	1	21
50 - 65 . . .	1	—	1	—	—	—	—	—	—	1	—	—	1	—	1	1	—	—
oltre 65 . . .	—	—	—	—	—	—	—	—	—	2	—	1	—	—	—	2	—	1
Totale . . .	51	26	25	15	8	7	17	17	—	54	13	39	68	43	25	69	21	46
ABRUZZI E MOLISE																		
fino a 14 . . .	—	—	—	—	—	—	55	55	—	61	61	—	55	55	—	61	61	—
14 - 30 . . .	147	104	41	111	80	31	49	43	6	160	40	119	196	147	47	271	120	150
30 - 50 . . .	104	13	91	37	6	31	15	3	12	113	—	113	119	16	103	150	6	144
50 - 65 . . .	8	—	8	1	—	1	1	—	1	9	—	9	5	—	9	10	—	6
oltre 65 . . .	1	—	—	1	—	—	3	2	—	6	1	2	4	2	—	7	1	2
Totale . . .	260	117	140	150	86	63	123	103	19	349	102	239	383	220	159	499	188	302

(a) La classe « oltre 65 » comprende anche l'età ignota.

Segue Tav. 11 - Espatriati, per età, sesso, stato civile, motivo dell'espatrio e provincia di provenienza

ETÀ (a) (anni)	LAVORO						ATTO DI CHIAMATA						TOTALE					
	Maschi			Femmine			Maschi			Femmine			Maschi			Femmine		
	Totale	Celibi	Co-niugati	Totale	Nubili	Co-niugate	Totale	Celibi	Co-niugati	Totale	Nubili	Co-niugate	Totale	Celibi	Co-niugati	Totale	Nubili	Co-niugate
AVELLINO																		
fino a 14 . . .	—	—	—	—	—	—	28	28	—	30	30	—	28	28	—	30	30	—
14 - 30 . . .	57	30	25	83	79	4	14	13	1	52	18	34	71	43	26	135	97	38
30 - 50 . . .	33	4	29	12	4	8	5	2	3	34	1	30	38	6	32	46	5	38
50 - 65 . . .	1	—	1	—	—	—	1	—	1	2	—	1	2	—	2	2	—	1
oltre 65 . . .	1	—	—	—	—	—	1	—	1	3	—	2	2	—	2	3	—	2
Totale . . .	92	34	56	95	83	12	49	43	6	121	49	67	141	77	62	216	132	79
BENEVENTO																		
fino a 14 . . .	—	—	—	—	—	—	2	2	—	1	1	—	2	2	—	1	1	—
14 - 30 . . .	9	4	4	5	3	2	2	1	1	4	2	2	11	5	5	9	5	4
30 - 50 . . .	3	1	2	6	—	6	—	—	—	3	—	3	3	1	2	9	—	9
50 - 65 . . .	1	—	1	—	—	—	—	—	—	—	—	—	1	—	1	—	—	—
oltre 65 . . .	1	—	—	—	—	—	—	—	—	—	—	—	1	—	—	—	—	—
Totale . . .	14	5	7	11	3	8	4	3	1	8	3	5	18	8	8	19	6	13
CASERTA																		
fino a 14 . . .	—	—	—	—	—	—	7	7	—	7	7	—	7	7	—	7	7	—
14 - 30 . . .	28	16	12	47	44	2	9	8	1	20	5	15	37	24	13	67	49	17
30 - 50 . . .	15	2	13	2	2	—	—	—	—	3	—	3	15	2	13	5	2	3
50 - 65 . . .	—	—	—	—	—	—	—	—	—	—	—	—	—	—	—	—	—	—
oltre 65 . . .	—	—	—	—	—	—	1	—	1	1	—	—	1	—	1	1	—	—
Totale . . .	43	18	25	49	46	2	17	15	2	31	12	18	60	33	27	80	58	20
NAPOLI																		
fino a 14 . . .	—	—	—	—	—	—	17	17	—	24	24	—	17	17	—	24	24	—
14 - 30 . . .	102	67	33	37	32	3	10	8	2	54	19	34	112	75	35	91	51	37
30 - 50 . . .	42	13	28	15	7	6	8	1	7	33	3	30	50	14	35	48	10	36
50 - 65 . . .	8	—	7	1	1	—	4	—	3	13	2	5	12	—	10	14	3	5
oltre 65 . . .	—	—	—	2	1	—	—	—	—	2	—	1	—	—	4	4	1	1
Totale . . .	152	80	68	55	41	9	39	26	12	126	48	70	191	106	80	181	89	79
SALERNO																		
fino a 14 . . .	—	—	—	—	—	—	—	—	—	1	1	—	—	—	—	1	1	—
14 - 30 . . .	14	12	2	46	42	3	6	5	1	18	5	13	20	17	3	64	47	16
30 - 50 . . .	6	1	5	7	4	3	2	—	2	11	1	9	8	1	7	18	5	12
50 - 65 . . .	1	—	1	1	—	1	—	—	—	1	—	—	1	—	1	2	—	1
oltre 65 . . .	—	—	—	—	—	—	—	—	—	—	—	—	—	—	—	—	—	—
Totale . . .	21	13	8	54	46	7	8	5	3	31	7	22	29	18	11	85	53	29
CAMPANIA																		
fino a 14 . . .	—	—	—	—	—	—	54	54	—	63	63	—	54	54	—	63	63	—
14 - 30 . . .	210	129	76	218	200	14	41	35	6	148	49	98	251	164	82	366	249	112
30 - 50 . . .	99	21	77	42	17	23	15	3	12	84	5	75	114	24	89	126	22	98
50 - 65 . . .	11	—	10	2	1	1	5	—	4	16	2	6	16	—	14	18	3	7
oltre 65 . . .	2	—	1	2	1	—	2	—	2	6	—	3	4	—	3	8	1	3
Totale . . .	322	150	164	264	219	38	117	92	24	317	119	182	439	242	188	581	338	220
BARI																		
fino a 14 . . .	—	—	—	—	—	—	46	46	—	39	39	—	46	46	—	39	39	—
14 - 30 . . .	29	24	5	20	12	8	22	18	4	82	29	53	51	42	9	102	41	61
30 - 50 . . .	15	2	13	15	1	13	9	3	6	32	1	31	24	5	19	47	2	44
50 - 65 . . .	4	—	3	1	—	1	6	1	5	12	—	7	10	1	8	13	1	8
oltre 65 . . .	2	1	1	1	—	1	5	—	4	5	—	1	7	1	5	6	—	2
Totale . . .	50	27	22	37	13	23	88	68	19	170	70	92	138	95	41	207	83	115

(a) La classe « oltre 65 » comprende anche l'età ignota.

Segue Tav. 11 - Espatriati, per età, sesso, stato civile, motivo dell'espatrio e provincia di provenienza

ETÀ (a) (anni)	LAVORO						ATTO DI CHIAMATA						TOTALE					
	Maschi			Femmine			Maschi			Femmine			Maschi			Femmine		
	Totale	Celibi	Co-niugati	Totale	Nubili	Co-niugate	Totale	Celibi	Co-niugati	Totale	Nubili	Co-niugate	Totale	Celibi	Co-niugati	Totale	Nubili	Co-niugate
BRINDISI																		
fino a 14	—	—	—	—	—	—	1	1	—	2	—	—	3	3	—	3	1	2
14 - 30	2	2	—	1	1	—	—	—	—	—	—	—	—	—	—	—	—	—
30 - 50	3	—	3	—	—	—	—	—	—	—	—	—	3	—	3	—	—	—
50 - 65	—	—	—	—	—	—	—	—	—	1	—	—	—	—	—	—	—	—
oltre 65	—	—	—	—	—	—	—	—	—	—	—	—	—	—	—	—	—	—
Totale	5	2	3	1	1	—	1	1	—	3	—	2	6	3	3	4	1	2
FOGGIA																		
fino a 14	—	—	—	—	—	—	6	6	—	2	2	—	6	6	—	2	2	—
14 - 30	10	8	2	7	5	2	10	8	2	11	9	2	20	16	4	18	14	4
30 - 50	5	—	5	1	1	—	2	1	1	15	2	12	7	1	6	16	3	12
50 - 65	—	—	—	—	—	—	—	—	—	2	—	2	—	—	—	2	—	2
oltre 65	—	—	—	—	—	—	—	—	—	1	—	—	—	—	—	1	—	—
Totale	15	8	7	8	6	2	18	15	3	31	13	16	33	23	10	39	19	18
LECCE																		
fino a 14	—	—	—	—	—	—	4	4	—	2	2	—	4	4	—	2	2	—
14 - 30	16	12	4	9	6	3	—	—	—	—	1	3	16	12	4	13	7	6
30 - 50	11	2	9	—	—	—	—	—	—	5	—	5	11	2	9	5	—	5
50 - 65	—	—	—	—	—	—	—	—	—	—	—	—	—	—	—	—	—	—
oltre 65	—	—	—	1	1	—	—	—	—	—	—	—	—	—	—	1	1	—
Totale	27	14	13	10	7	3	4	4	—	11	3	8	31	18	13	21	10	11
TARANTO																		
fino a 14	—	—	—	—	—	—	1	1	—	7	7	—	1	1	—	7	7	—
14 - 30	6	4	2	3	1	2	1	1	—	10	3	7	7	5	2	13	4	9
30 - 50	5	1	4	1	—	1	1	1	—	6	—	6	6	2	4	7	—	7
50 - 65	1	—	1	—	—	—	—	—	—	—	—	—	1	—	1	—	—	—
oltre 65	—	—	—	—	—	—	—	—	—	—	—	—	—	—	—	—	—	—
Totale	12	5	7	4	1	3	3	3	—	23	10	13	15	8	7	27	11	16
PUGLIA																		
fino a 14	—	—	—	—	—	—	57	57	—	50	50	—	57	57	—	50	50	—
14 - 30	63	50	13	40	25	15	34	28	6	109	42	67	97	78	19	149	67	82
30 - 50	39	5	34	17	2	14	12	5	7	58	3	54	51	10	41	75	5	68
50 - 65	5	—	4	1	—	1	6	1	5	15	1	9	11	1	9	16	1	10
oltre 65	2	1	1	2	1	1	5	—	4	6	—	1	7	1	5	8	1	2
Totale	109	56	52	60	28	31	114	91	22	238	96	131	223	147	74	298	124	162
MATERA																		
fino a 14	—	—	—	—	—	—	—	—	—	1	1	—	—	—	—	1	1	—
14 - 30	2	2	—	—	—	—	3	3	—	1	1	—	5	5	—	1	1	—
30 - 50	—	—	—	—	—	—	—	—	—	2	—	2	—	—	—	2	—	2
50 - 65	—	—	—	—	—	—	—	—	—	—	—	—	—	—	—	—	—	—
oltre 65	—	—	—	—	—	—	—	—	—	—	—	—	—	—	—	—	—	—
Totale	2	2	—	—	—	—	3	3	—	4	2	2	5	5	—	4	2	2
POTENZA																		
fino a 14	—	—	—	—	—	—	3	3	—	3	3	—	3	3	—	3	3	—
14 - 30	12	8	4	6	5	1	4	4	—	14	4	10	16	12	4	20	9	11
30 - 50	8	1	7	—	—	—	—	—	—	10	1	9	8	1	7	10	1	9
50 - 65	—	—	—	—	—	—	1	—	1	1	—	1	1	—	1	1	—	1
oltre 65	—	—	—	—	—	—	—	—	—	2	—	1	—	—	—	2	—	1
Totale	20	9	11	6	5	1	8	7	1	30	8	21	28	16	12	36	13	22

(a) La classe « oltre 65 » comprende anche l'età ignota.

Segue Tav. 11 - Espatriati, per età, sesso, stato civile, motivo dell'espatrio e provincia di provenienza

ETÀ (a) (anni)	LAVORO						ATTO DI CHIAMATA						TOTALE					
	Maschi			Femmine			Maschi			Femmine			Maschi			Femmine		
	Totale	Celibi	Co-niugati	Totale	Nubili	Co-niugate	Totale	Celibi	Co-niugati	Totale	Nubili	Co-niugate	Totale	Celibi	Co-niugati	Totale	Nubili	Co-niugate
BASILICATA																		
fino a 14	—	—	—	—	—	—	3	3	—	4	4	—	3	3	—	4	4	—
14 - 30	14	10	4	6	5	1	7	7	—	15	5	10	21	17	4	21	10	11
30 - 50	8	1	7	—	—	—	—	—	—	12	1	11	8	1	7	12	1	11
50 - 65	—	—	—	—	—	—	1	—	1	1	—	1	1	—	—	1	—	1
oltre 65	—	—	—	—	—	—	—	—	—	2	—	1	—	—	—	2	—	1
Totale	22	11	11	6	5	1	11	10	1	34	10	23	33	21	12	40	15	24
CATANZARO																		
fino a 14	—	—	—	—	—	—	3	3	—	4	4	—	3	3	—	4	4	—
14 - 30	25	16	9	4	3	1	10	6	4	17	7	10	35	22	13	21	10	11
30 - 50	15	—	15	2	—	2	4	—	4	9	1	8	19	—	19	11	—	10
50 - 65	—	—	—	2	—	1	1	—	1	1	—	1	1	—	1	3	—	2
oltre 65	2	—	—	—	—	—	1	—	1	—	—	—	3	—	1	—	—	—
Totale	42	16	24	8	3	4	19	9	10	31	12	19	61	25	34	39	15	23
COSENZA																		
fino a 14	—	—	—	—	—	—	5	5	—	10	10	—	5	5	—	10	10	—
14 - 30	12	3	9	27	15	12	16	13	3	9	4	5	28	16	12	36	19	17
30 - 50	10	1	9	8	1	7	10	1	9	8	1	7	20	2	18	16	2	14
50 - 65	1	—	1	—	—	—	1	—	1	—	—	—	2	—	2	—	—	—
oltre 65	1	—	1	—	—	—	—	—	—	—	—	—	1	—	1	—	—	—
Totale	24	4	20	35	16	19	32	19	13	27	15	12	56	23	33	62	31	31
REGGIO DI CALABRIA																		
fino a 14	—	—	—	—	—	—	24	24	—	27	27	—	24	24	—	27	27	—
14 - 30	41	34	7	9	1	8	85	61	23	82	36	46	126	95	30	91	37	54
30 - 50	26	3	23	7	1	6	52	11	41	52	7	43	78	14	64	59	8	49
50 - 65	1	—	2	—	—	—	4	—	4	17	3	9	6	—	6	17	3	9
oltre 65	1	—	1	—	—	—	2	—	—	8	—	1	3	—	1	8	—	1
Totale	70	37	33	16	2	14	167	96	68	186	73	99	237	133	101	202	75	113
CALABRIA																		
fino a 14	—	—	—	—	—	—	32	32	—	41	41	—	32	32	—	41	41	—
14 - 30	78	53	25	40	19	21	111	80	30	108	47	61	189	133	55	148	66	82
30 - 50	51	4	47	17	2	15	66	12	54	69	9	58	117	16	101	86	11	73
50 - 65	3	—	3	2	—	1	6	—	6	18	3	10	9	—	9	20	3	11
oltre 65	4	—	2	—	—	—	3	—	1	8	—	1	7	—	3	8	—	1
Totale	136	57	77	59	21	37	218	124	91	244	100	130	354	181	168	303	121	167
AGRIGENTO																		
fino a 14	—	—	—	—	—	—	35	35	—	27	27	—	35	35	—	27	27	—
14 - 30	11	7	4	8	4	4	13	9	4	65	14	51	24	16	8	73	18	55
30 - 50	9	1	8	7	—	5	3	—	3	37	1	34	12	1	11	44	1	39
50 - 65	1	—	—	—	—	—	1	—	1	11	—	6	2	—	1	11	—	6
oltre 65	—	—	—	1	—	—	1	—	1	3	—	1	1	—	1	4	—	—
Totale	21	8	12	16	4	9	53	44	9	143	42	91	74	52	21	159	46	100
CALTANISSETTA																		
fino a 14	—	—	—	—	—	—	—	—	—	—	—	—	—	—	—	—	—	—
14 - 30	5	4	1	4	2	2	—	—	—	33	15	18	5	4	1	37	17	20
30 - 50	3	2	1	3	—	3	1	—	1	13	—	13	4	2	2	16	—	16
50 - 65	1	—	1	—	—	—	3	—	3	3	—	3	4	—	4	3	—	3
oltre 65	—	—	—	—	—	—	—	—	—	1	—	1	—	—	—	1	—	1
Totale	9	6	3	7	2	5	4	—	4	50	15	35	13	6	7	57	17	40

(a) La classe « oltre 65 » comprende anche l'età ignota.

Segue Tav. 11 - Espatriati, per età, sesso, stato civile, motivo dell'espatrio e provincia di provenienza

ETÀ (a) (anni)	LAVORO						ATTO DI CHIAMATA						TOTALE					
	Maschi			Femmine			Maschi			Femmine			Maschi			Femmine		
	Totale	Celibi	Co-niugati	Totale	Nubili	Co-niugate	Totale	Celibi	Co-niugati	Totale	Nubili	Co-niugate	Totale	Celibi	Co-niugati	Totale	Nubili	Co-niugate
CATANIA																		
fino a 14	—	—	—	—	—	—	7	7	—	5	5	—	7	7	—	5	5	—
14 - 30	7	5	2	4	5	—	2	1	1	14	6	8	9	6	3	19	11	8
30 - 50	6	2	4	1	—	—	6	1	5	13	6	7	12	3	9	14	6	8
50 - 65	1	—	1	—	—	—	—	—	—	2	—	2	1	—	1	2	—	2
oltre 65	—	—	—	—	—	—	—	—	—	—	—	—	—	—	—	—	—	—
Totale	14	7	7	6	5	1	15	9	6	34	17	17	29	16	13	40	22	18
ENNA																		
fino a 14	—	—	—	—	—	—	12	12	—	20	20	—	12	12	—	20	20	—
14 - 30	8	6	2	5	4	1	2	2	—	37	5	32	10	8	2	42	9	33
30 - 50	7	1	6	2	—	2	1	1	—	11	—	10	8	2	6	13	—	12
50 - 65	—	—	—	—	—	—	1	—	1	—	—	—	—	—	1	—	—	—
oltre 65	—	—	—	—	—	—	—	—	—	—	—	—	—	—	—	—	—	—
Totale	15	7	8	7	4	3	16	15	1	68	25	42	31	22	9	75	29	45
MESSINA																		
fino a 14	—	—	—	—	—	—	13	13	—	39	39	—	13	13	—	39	39	—
14 - 30	29	27	2	6	4	1	15	10	5	31	9	22	44	37	7	37	13	23
30 - 50	24	7	16	7	2	5	8	—	8	27	1	26	32	7	24	34	3	31
50 - 65	1	—	1	—	—	—	1	—	1	3	—	2	2	—	2	3	—	2
oltre 65	—	—	—	—	—	—	—	—	—	3	1	1	—	—	—	3	1	1
Totale	54	34	19	13	6	6	37	23	14	103	50	51	91	57	33	116	56	57
PALERMO																		
fino a 14	—	—	—	—	—	—	37	37	—	28	28	—	37	37	—	28	28	—
14 - 30	19	14	4	2	2	—	36	27	9	42	14	28	55	41	13	44	16	28
30 - 50	26	3	23	4	—	4	11	3	8	19	—	19	37	6	31	23	—	23
50 - 65	2	—	2	—	—	—	3	—	3	9	1	4	5	—	5	9	—	9
oltre 65	—	—	—	—	—	—	4	—	3	6	—	—	4	—	3	6	—	—
Totale	47	17	29	6	2	4	91	67	23	104	43	51	138	84	52	110	45	55
RAGUSA																		
fino a 14	—	—	—	—	—	—	8	8	—	6	6	—	8	8	—	6	6	—
14 - 30	1	1	—	2	—	2	2	2	—	13	1	12	3	3	—	15	1	14
30 - 50	3	1	2	1	1	—	2	—	2	6	—	6	5	1	4	7	1	6
50 - 65	—	—	—	—	—	—	—	—	—	3	—	3	—	—	—	3	—	3
oltre 65	—	—	—	—	—	—	—	—	—	—	—	—	—	—	—	—	—	—
Totale	4	2	2	3	1	2	12	10	2	28	7	21	16	12	4	31	8	23
SIRACUSA																		
fino a 14	—	—	—	—	—	—	2	2	—	3	3	—	2	2	—	3	3	—
14 - 30	7	2	5	4	2	2	5	5	—	14	2	12	12	7	5	18	4	14
30 - 50	15	2	13	—	—	—	2	—	2	7	—	7	17	2	15	7	—	7
50 - 65	—	—	—	—	—	—	1	—	1	1	—	1	1	—	1	1	—	1
oltre 65	—	—	—	—	—	—	—	—	—	1	—	—	—	—	—	1	—	—
Totale	22	4	18	4	2	2	10	7	3	26	5	20	32	11	21	30	7	22
TRAPANI																		
fino a 14	—	—	—	—	—	—	3	3	—	5	5	—	3	3	—	5	5	—
14 - 30	8	6	1	—	—	—	6	3	3	11	7	4	14	9	4	11	7	4
30 - 50	5	1	4	1	—	1	13	3	9	15	3	12	18	4	13	16	3	13
50 - 65	2	—	2	—	—	—	—	—	—	—	—	2	2	—	2	—	—	2
oltre 65	2	2	—	—	—	—	—	—	—	8	—	2	2	—	2	8	—	2
Totale	17	9	7	1	—	1	22	9	12	39	15	18	39	18	19	40	15	19

(a) La classe « oltre 65 » comprende anche l'età ignota.

Segue Tav. 11 - Espatriati, per età, sesso, stato civile, motivo dell'espatrio e provincia di provenienza

ETÀ (a) (anni)	LAVORO						ATTO DI CHIAMATA						TOTALE					
	Maschi			Femmine			Maschi			Femmine			Maschi			Femmine		
	Totale	Celibi	Co-niugati	Totale	Nubili	Co-niugate	Totale	Celibi	Co-niugati	Totale	Nubili	Co-niugate	Totale	Celibi	Co-niugati	Totale	Nubili	Co-niugate
SICILIA																		
fino a 14	—	—	—	—	—	—	117	117	—	133	133	—	117	117	—	133	133	—
14 - 30	95	72	21	36	23	12	81	59	22	260	73	187	176	131	43	296	96	199
30 - 50	98	20	77	26	3	21	47	8	38	148	11	134	145	28	115	174	14	155
50 - 65	8	—	7	—	—	—	10	—	10	32	1	21	18	—	17	32	1	21
oltre 65	2	2	—	1	—	—	5	—	4	22	1	4	7	2	4	23	1	4
Totale	203	94	105	63	26	33	260	184	74	595	219	346	463	278	179	658	245	379
CAGLIARI																		
fino a 14	—	—	—	—	—	—	3	3	—	2	2	—	3	3	—	2	2	—
14 - 30	11	11	—	3	2	1	1	1	—	12	3	9	12	12	—	15	5	10
30 - 50	2	1	1	2	—	2	—	—	—	6	—	6	2	1	1	8	—	8
50 - 65	—	—	—	—	—	—	—	—	—	2	—	—	—	—	—	2	—	—
oltre 65	—	—	—	—	—	—	—	—	—	—	—	—	—	—	—	—	—	—
Totale	13	12	1	5	2	3	4	4	—	22	5	15	17	16	1	27	7	18
NUORO																		
fino a 14	—	—	—	—	—	—	2	2	—	2	2	—	2	2	—	2	2	—
14 - 30	2	2	—	1	—	1	—	—	—	10	2	8	7	2	—	11	2	9
30 - 50	4	—	4	2	1	1	3	3	—	9	2	7	7	3	4	11	3	8
50 - 65	—	—	—	—	—	—	—	—	—	—	—	—	—	—	—	—	—	—
oltre 65	—	—	—	—	—	—	2	—	2	—	—	—	2	—	2	—	—	—
Totale	6	2	4	3	1	2	7	5	2	21	6	15	13	7	6	24	7	17
SASSARI																		
fino a 14	—	—	—	—	—	—	7	7	—	7	7	—	7	7	—	7	7	—
14 - 30	9	5	4	—	—	—	4	3	1	12	8	3	13	8	5	12	8	3
30 - 50	9	5	4	—	—	—	2	—	2	12	3	9	11	5	6	12	3	9
50 - 65	—	—	—	—	—	—	3	—	3	3	1	2	3	—	3	3	—	2
oltre 65	—	—	—	—	—	—	3	—	3	5	—	1	3	—	3	5	—	1
Totale	18	10	8	—	—	—	19	10	9	39	19	15	37	20	17	39	19	15
SARDEGNA																		
fino a 14	—	—	—	—	—	—	12	12	—	11	11	—	12	12	—	11	11	—
14 - 30	22	18	4	4	2	2	5	4	1	34	13	20	27	22	5	38	15	22
30 - 50	15	6	9	4	1	3	5	3	2	27	5	22	20	9	11	31	6	25
50 - 65	—	—	—	—	—	—	3	—	3	5	1	2	3	—	3	5	1	2
oltre 65	—	—	—	—	—	—	5	—	5	5	—	1	5	—	5	5	—	1
Totale	37	24	13	8	3	5	30	19	11	82	30	45	67	43	24	90	33	50
NON INDICATA																		
fino a 14	—	—	—	—	—	—	3	3	—	2	2	—	3	3	—	2	2	—
14 - 30	3	1	1	6	5	—	4	3	—	14	10	4	7	4	1	20	15	4
30 - 50	5	—	3	3	—	3	2	—	1	16	1	13	7	—	4	19	1	16
50 - 65	1	1	—	—	—	—	2	—	—	2	—	2	3	1	—	2	—	2
oltre 65	1	—	—	—	—	—	—	—	—	1	—	1	1	—	—	1	—	1
Totale	10	2	4	9	5	3	11	6	1	35	13	20	21	8	5	44	18	23
ITALIA																		
fino a 14	—	—	—	—	—	—	844	844	—	815	815	—	844	844	—	815	815	—
14 - 30	6.940	5.673	1.120	5.466	4.698	702	690	570	116	2.214	818	1.385	7.630	6.243	1.236	7.680	5.516	2.087
30 - 50	4.391	862	3.359	1.213	480	638	382	87	290	1.631	132	1.460	4.773	949	3.649	2.844	612	2.098
50 - 65	529	20	468	99	25	58	117	6	105	399	29	278	646	26	573	498	54	336
oltre 65	68	11	33	21	8	9	89	5	62	174	11	63	157	16	95	195	19	72
Totale	11.928	6.566	4.980	6.799	5.211	1.407	2.122	1.512	573	5.233	1.805	3.186	14.050	8.078	5.553	12.032	7.016	4.593

(a) La classe « oltre 65 » comprende anche l'età ignota.

Tav. 12 - Espatriati, in età di 14 anni ed oltre, per gruppi di posizioni professionali e singole professioni (a)

AREE GEOGRAFICHE — PAESI	PROFES- SIONI AGRI- COLE	PROFESSIONI NON AGRICOLE									CONDIZIO- NI NON PROFES- SIONALI		PROFES- SIONI NON INDI- CATE	TO- TALE	
		Im- pren- ditori e liberi pro- fession- isti	Diri- genti e impie- gati	Operaie e artigiani							Totale	Totale			Casa- linghe
				Totale	Mini- tori	Mura- tori	Mec- canici	Fale- gnami	Cal- zolari e sarti	Came- rieri					

PER SESSO ED AREA GEOGRAFICA DI DESTINAZIONE

MASCHI

Europa.	6.828	199	203	5.442	175	1.507	361	136	97	268	5.844	122	—	191	12.985
Africa mediterranea (b) . .	8	10	7	90	—	21	12	4	3	—	107	5	—	12	132
Asia mediterranea (c) . .	—	6	2	30	—	1	14	—	—	4	38	—	—	—	38
Isole mediterranee (d) . .	—	2	1	8	—	1	3	—	—	—	11	1	—	—	12
Bacino mediterraneo . .	8	18	10	128	—	23	29	4	3	4	156	6	—	12	182
PAESI CONTINENTALI.	6.836	217	213	5.570	175	1.530	390	140	100	272	6.000	128	—	203	13.167

FEMMINE

Europa.	735	54	117	3.877	—	—	—	—	218	1.410	4.048	6.116	6.046	161	11.060
Africa mediterranea (b) . .	—	5	1	8	—	—	—	—	3	4	14	81	79	2	97
Asia mediterranea (c) . .	—	2	1	5	—	—	—	—	1	4	8	7	7	—	15
Isole mediterranee (d) . .	1	—	1	1	—	—	—	—	—	—	2	14	14	—	17
Bacino mediterraneo . .	1	7	3	14	—	—	—	—	4	8	24	102	100	2	129
PAESI CONTINENTALI.	736	61	120	3.891	—	—	—	—	222	1.418	4.072	6.218	6.146	163	11.189

MASCHI E FEMMINE

Europa.	7.563	253	320	9.319	175	1.507	361	136	315	1.678	9.892	6.238	6.046	352	24.045
Africa mediterranea (b) . .	8	15	8	98	—	21	12	4	6	4	121	86	79	14	229
Asia mediterranea (c) . .	—	8	3	35	—	1	14	—	1	8	46	7	7	—	53
Isole mediterranee (d) . .	1	2	2	9	—	1	3	—	—	—	13	15	14	—	29
Bacino mediterraneo . .	9	25	13	142	—	23	29	4	7	12	180	108	100	14	311
PAESI CONTINENTALI.	7.572	278	333	9.461	175	1.530	390	140	322	1.690	10.072	6.346	6.146	366	24.356

PER PAESE DI DESTINAZIONE

Austria	120	48	102	281	1	63	23	9	9	23	431	293	256	13	857
Belgio	24	1	1	84	20	14	3	3	4	4	86	226	223	20	356
Francia (e)	5.421	92	84	2.630	97	578	191	60	88	177	2.806	3.017	2.930	163	11.407
Germania : Repubblica Fed.	40	4	4	10	—	4	2	—	1	1	18	14	14	1	73
Grecia	—	2	2	7	—	—	1	—	—	1	11	11	9	1	23
Jugoslavia	2	4	3	36	—	2	3	1	3	—	43	23	20	1	69
Lussemburgo	8	—	—	125	—	95	—	6	—	—	125	6	6	—	139
Regno Unito	32	6	6	488	—	26	7	3	18	214	500	183	176	4	719
Svizzera	1.842	86	108	5.564	56	709	113	47	185	1.253	5.758	2.384	2.336	140	10.124
Altri paesi dell'Europa (f) .	74	10	10	94	1	16	18	7	7	5	114	81	76	9	278
Europa.	7.563	253	320	9.319	175	1.507	361	136	315	1.678	9.892	6.238	6.046	352	24.045
Cipro e Malta	1	2	2	9	—	1	3	—	—	—	13	15	14	—	29
Egitto	—	6	3	31	—	5	5	1	—	3	40	13	11	1	54
Libia	—	—	—	—	—	—	—	—	—	—	—	—	—	—	—
Tunisia	7	6	4	50	—	12	5	2	3	1	60	56	51	12	135
Altri paesi del bacino medi- terraneo	1	11	4	52	—	5	16	1	4	8	67	24	24	1	93
Bacino mediterraneo . .	9	25	13	142	—	23	29	4	7	12	180	108	100	14	311
PAESI CONTINENTALI.	7.572	278	333	9.461	175	1.530	390	140	322	1.690	10.072	6.346	6.146	366	24.356

(a) Non sono compresi gli espatriati di età ignota. — (b) Algeria, Egitto, Libia, Marocco, Tunisia. — (c) Israele, Libano, Siria, Tur-
chia. — (d) Malta, Cipro. — (e) Compreso il principato di Monaco. — (f) Nei dati sono compresi anche quelli relativi agli espatriati
che non hanno indicato il paese di destinazione.

Tav. 13 - Espatriati, in età di 14 anni ed oltre, per provincia di provenienza, gruppi di posizioni professionali e singole professioni (a)

PROVINCIE E REGIONI	PRO- FES- SIONI AGRI- COLE	PROFESSIONI NON AGRICOLE										CONDIZIO- NI NON PROFES- SIONALI		PRO- FES- SIONI NON INDI- CATE	TO- TALE
		Im- pren- ditori e liberi pro- fessio- nisti	Diri- genti e impie- gati	Operai e artigiani							Totale	Totale	Casa- linghe		
				Totale	Mini- tori	Mura- tori	Mec- canici	Fale- gnami	Cal- zoi- e sarti	Came- rieri					
Alessandria	10	3	2	20	—	2	2	—	1	5	25	19	15	—	54
Asti	5	—	2	11	—	1	—	—	3	2	13	6	6	—	24
Cuneo	34	—	1	36	—	3	3	—	13	4	37	32	30	3	106
Novara	—	—	—	15	—	9	2	—	—	1	15	5	5	—	20
Torino	19	10	8	113	—	1	3	—	2	15	131	41	36	6	197
Vercelli	1	2	6	32	—	15	3	—	—	3	40	10	8	—	51
Piemonte	69	15	19	227	—	31	13	—	19	30	261	113	100	9	452
Valle d'Aosta	4	1	1	17	1	—	2	—	—	1	19	3	3	—	26
Bergamo	492	2	3	636	12	88	27	3	14	127	641	134	130	11	1.278
Brescia	134	2	6	250	3	28	36	1	4	47	258	139	138	7	538
Como	72	3	11	341	2	128	14	6	7	81	355	47	46	2	476
Cremona	12	—	1	33	—	—	1	1	—	5	34	13	12	2	61
Mantova	63	—	1	17	2	1	1	3	1	8	18	14	13	1	96
Milano	6	65	54	270	1	5	32	3	12	14	389	193	175	12	600
Pavia	5	1	2	12	1	—	1	—	2	1	15	3	2	—	23
Sondrio	250	1	2	444	7	63	4	3	6	297	447	20	19	1	718
Varese	4	—	2	64	1	9	4	4	16	7	66	10	10	3	83
Lombardia	1.038	74	82	2.067	29	322	120	24	62	587	2.223	573	545	39	3.873
Bolzano	25	4	12	214	—	4	5	—	2	24	230	70	66	4	329
Trento	31	4	9	137	1	12	5	3	3	50	150	146	145	8	335
Trentino-A.A.	56	8	21	351	1	16	10	3	5	74	380	216	211	12	664
Belluno	54	3	5	1.010	11	79	2	4	3	50	1.018	203	197	6	1.281
Padova	1.667	5	3	239	6	8	7	2	6	43	247	116	115	27	2.057
Rovigo	111	—	—	12	—	8	—	—	1	2	12	8	8	—	131
Treviso	117	1	3	857	4	17	4	1	—	146	861	281	280	11	1.270
Venezia	231	5	6	144	7	10	6	3	5	65	155	111	109	4	501
Verona	1.526	3	3	201	17	39	7	5	6	29	207	291	288	21	2.045
Vicenza	332	8	20	212	3	37	7	5	5	28	240	272	263	10	854
Veneto	4.038	25	40	2.675	48	198	33	20	26	363	2.740	1.282	1.260	79	8.139
Gorizia	27	4	11	30	—	1	7	1	1	3	45	22	17	—	94
Udine	582	13	13	1.380	12	568	45	40	33	296	1.406	1.181	1.168	41	3.210
Friuli-Venezia G.	609	17	24	1.410	12	569	52	41	34	299	1.451	1.203	1.185	41	3.304
Trieste (Terr. di)	—	4	35	33	—	3	8	1	2	1	72	53	42	2	127
Genova	1	16	11	96	—	9	21	4	2	7	123	47	42	2	173
Imperia	9	—	2	65	—	—	—	1	—	12	67	15	15	—	91
La Spezia	4	1	2	25	—	1	8	—	—	4	28	11	10	2	45
Savona	1	—	3	18	—	1	2	1	—	1	21	10	10	1	33
Liguria	15	17	18	204	—	11	31	6	2	24	239	83	77	5	342
Bologna	8	4	3	43	1	2	4	—	2	4	50	48	46	1	107
Ferrara	16	5	1	84	—	2	—	6	1	40	90	14	13	2	122
Forlì	21	1	4	43	3	5	5	2	2	4	48	42	41	2	113
Modena	151	4	1	87	8	5	1	—	—	20	92	94	93	5	342
Parma	150	6	—	319	1	18	2	2	3	19	325	53	48	1	529
Piacenza	47	1	6	63	—	5	5	2	1	24	70	72	71	4	193
Ravenna	1	2	—	5	—	—	—	—	1	2	7	4	4	1	13
Reggio nell'Emilia	299	—	1	23	—	2	4	1	1	1	24	51	48	1	375
Emilia-Romagna	693	23	16	667	13	39	21	13	11	114	706	378	364	17	1.794
Arezzo	56	—	—	14	—	5	4	—	—	2	14	14	14	1	85
Firenze	1	6	4	40	—	6	2	—	—	7	50	25	21	—	76
Grosseto	—	—	—	2	1	—	—	—	—	—	2	4	4	—	6
Livorno	—	—	—	11	—	—	—	—	—	3	11	9	8	1	21
Lucca	32	6	2	137	5	12	1	—	4	27	145	70	66	7	254
Massa-Carrara	15	—	1	29	8	5	1	—	—	2	30	21	20	1	67
Pisa	5	1	1	4	—	—	—	—	—	6	12	10	10	2	25
Pistoia	12	1	—	30	—	1	2	—	—	1	31	26	26	5	74
Siena	1	—	1	10	—	7	—	—	—	—	11	3	2	—	15
Toscana	122	14	9	277	14	36	11	—	5	41	300	184	171	17	623

(a) Non sono compresi gli espatriati di età ignota.

Segue Tav. 13 - Espatriati, in età di 14 anni ed oltre, per provincia di provenienza, gruppi di posizioni professionali e singole professioni (a)

PROVINCIE E REGIONI	PRO- FES- SIONI AGRI- COLE	PROFESSIONI NON AGRICOLE									CONDIZIO- NI NON PROFES- SIONALI		PRO- FES- SIONI NON INDI- CATE	TO- TALE	
		Im- pren- ditori e liberi pro- fession- isti	Diri- genti e impie- gati	Operai e artigiani							Totale	Totale			Casa- linghe
				Totale	Min- tori	Mura- tori	Mec- canici	Fale- gnami	Cal- zolai e sarti	Came- rieri					
Perugia	18	2	9	57	1	12	8	1	2	—	68	80	76	2	168
Terni	2	—	—	25	1	22	1	—	—	—	25	6	6	—	33
Umbria	20	2	9	82	2	34	9	1	2	—	93	86	82	2	201
Ancona	4	2	1	15	—	3	—	—	—	—	18	37	35	2	61
Ascoli Piceno	1	—	—	8	1	2	—	—	—	3	8	14	14	—	23
Macerata	4	1	—	8	—	2	—	—	—	2	9	19	19	1	33
Pesaro e Urbino	17	2	—	43	3	15	2	2	5	3	45	75	73	6	143
Marche	26	5	1	74	4	22	2	2	5	8	80	145	141	9	260
Frosinone	52	3	1	89	2	11	4	—	7	18	93	199	196	10	354
Latina	65	—	—	29	—	3	—	—	2	2	29	34	34	15	143
Rieti	5	—	—	1	—	1	—	—	—	—	1	1	1	—	7
Roma	3	21	16	161	—	48	14	2	—	58	198	46	41	8	255
Viterbo	1	—	—	1	—	—	—	—	—	—	1	5	5	—	7
Lazio	126	24	17	281	2	63	18	2	9	78	322	285	277	33	766
Campobasso	109	1	—	18	1	5	2	—	4	1	19	79	76	1	208
Chieti	25	1	—	22	1	13	—	1	—	5	23	63	63	4	115
L'Aquila	5	—	—	78	—	2	—	—	1	1	78	123	122	4	210
Pescara	12	3	—	31	7	5	1	1	2	—	34	64	60	2	112
Teramo	42	—	—	26	2	13	—	—	—	2	26	48	48	1	117
Abruzzi e Molise	193	5	—	175	11	38	3	2	7	9	180	377	369	12	762
Avellino	90	1	—	119	—	9	7	3	69	4	120	82	80	7	299
Benevento	10	1	—	11	2	1	—	—	2	1	12	12	11	—	34
Caserta	52	—	—	31	—	1	—	—	—	4	31	40	40	3	126
Napoli	10	13	7	175	—	4	14	1	9	21	195	113	109	13	331
Salerno	14	2	—	55	—	1	1	1	6	9	57	39	38	3	113
Campania	176	17	7	391	2	16	22	5	88	39	415	286	278	26	903
Bari	19	6	4	66	1	12	7	1	7	—	76	157	155	7	259
Brindisi	—	—	—	6	—	—	2	—	—	—	6	4	4	—	10
Foggia	7	3	—	20	—	1	3	2	4	1	23	34	33	—	64
Lecce	19	—	—	14	2	1	1	—	—	1	14	13	13	—	46
Taranto	1	1	1	14	—	—	2	—	—	—	16	16	16	1	34
Puglia	46	10	5	120	3	14	15	3	11	2	135	224	221	8	413
Matera	3	—	—	2	—	—	1	—	—	1	2	3	3	—	8
Potenza	16	1	—	13	—	2	—	1	4	—	14	27	27	1	58
Basilicata	19	1	—	15	—	2	1	1	4	1	16	30	30	1	66
Catanzaro	40	—	—	19	—	9	2	5	1	—	19	28	26	4	91
Cosenza	34	—	—	30	11	3	1	—	1	1	30	37	33	1	102
Reggio di Calabria	118	2	3	104	1	61	5	5	11	2	109	153	146	8	388
Calabria	192	2	3	153	12	73	8	10	13	3	158	218	205	13	581
Agrigento	12	—	—	22	10	1	—	1	2	1	22	126	124	11	171
Caltanissetta	3	—	—	11	—	4	—	—	1	1	11	54	54	1	69
Catania	2	2	3	20	—	6	1	1	1	—	25	30	30	—	57
Enna	10	—	1	7	1	4	—	—	—	—	8	51	51	5	74
Messina	37	2	5	35	—	3	1	2	4	2	42	72	71	4	155
Palermo	33	5	2	46	2	9	4	1	5	2	53	82	74	15	183
Ragusa	2	—	—	9	—	3	1	—	3	1	9	22	21	—	33
Siracusa	1	—	1	29	2	1	—	—	—	1	30	26	24	—	57
Trapani	9	1	5	19	1	6	1	1	—	1	25	32	31	2	68
Sicilia	109	10	17	198	16	37	8	6	16	9	225	495	480	38	867
Cagliari	—	—	—	15	1	1	—	—	—	—	15	24	24	—	39
Nuoro	5	—	—	5	3	1	—	—	—	—	5	23	21	—	33
Sassari	15	2	1	10	1	4	—	—	—	—	13	33	32	1	62
Sardegna	20	2	1	30	5	6	—	—	—	1	33	80	77	1	134
Non indicata	1	2	8	14	—	—	3	—	1	6	24	32	28	2	59
ITALIA	7.572	278	333	9.461	175	1.530	390	140	322	1.690	10.072	6.346	6.146	366	24.356

(a) Non sono compresi gli espatriati di età ignota.

Tav. 14 - Espatriati, per sesso, provincia di provenienza ed area geografica di destinazione

PROVINCIE E REGIONI	MASCHI					FEMMINE					MASCHI E FEMMINE				
	America		Africa non mediterranea e Asia non mediterr. (a)	Ocea- nia	Totale	America		Africa non mediterranea e Asia non mediterr. (a)	Ocea- nia	Totale	America		Africa non mediterranea e Asia non mediterr. (a)	Ocea- nia	Totale
	setten- triona- le	centra- le e meridionale				setten- triona- le	centra- le e meridionale				setten- triona- le	centra- le e meridionale			
Alessandria	19	143	10	51	223	6	112	4	30	152	25	255	14	81	375
Asti	5	82	2	45	134	2	72	2	18	94	7	154	4	63	228
Cuneo	4	94	2	5	105	1	105	1	2	109	5	199	3	7	214
Novara	—	8	—	—	8	—	3	—	—	3	—	11	—	—	11
Torino	18	161	32	12	223	14	185	14	10	223	32	346	46	22	446
Vercelli	4	65	21	5	95	5	61	10	4	80	9	126	31	9	175
Piemonte	50	553	67	118	788	28	538	31	64	661	78	1.091	98	182	1.449
Valle d'Aosta	1	5	—	1	7	—	8	—	—	8	1	13	—	1	15
Bergamo	5	73	12	13	103	2	53	5	8	68	7	126	17	21	171
Brescia	—	80	2	27	109	2	49	1	6	58	2	129	3	33	167
Como	5	35	—	5	45	—	27	—	7	34	5	62	—	12	79
Cremona	—	14	1	1	16	—	16	—	—	16	—	30	1	1	32
Mantova	2	85	1	20	108	1	73	1	14	89	3	158	2	34	197
Milano	19	150	11	11	191	12	176	12	7	207	31	326	23	18	398
Pavia	2	39	—	1	42	2	35	—	—	37	4	74	—	1	79
Sondrio	2	90	—	210	302	1	66	—	62	129	3	156	—	272	431
Varese	—	34	1	3	38	—	24	—	2	26	—	58	1	5	64
Lombardia	35	600	28	291	954	20	519	19	106	664	55	1.119	47	397	1.618
Bolzano	2	22	3	3	30	1	22	—	1	24	3	44	3	4	54
Trento	7	89	1	4	101	1	69	1	2	73	8	158	2	6	174
Trentino-A.A.	9	111	4	7	131	2	91	1	3	97	11	202	5	10	228
Belluno	29	143	14	58	244	7	101	4	23	135	36	244	18	81	379
Padova	45	316	2	53	416	9	194	3	27	233	54	510	5	80	649
Rovigo	4	22	—	3	29	1	12	—	—	13	5	34	—	3	42
Treviso	195	422	16	275	908	65	363	6	87	521	260	785	22	362	1.429
Venezia	12	228	30	35	305	6	204	9	14	233	18	432	39	49	538
Verona	8	275	5	10	298	6	156	4	4	170	14	431	9	14	468
Vicenza	21	251	7	312	591	11	169	7	122	309	32	420	14	434	900
Veneto	314	1.657	74	746	2.791	105	1.199	33	277	1.614	419	2.856	107	1.023	4.405
Gorizia	1	16	6	2	25	—	15	4	1	20	1	31	10	3	45
Udine	557	1.287	57	254	2.155	319	865	28	104	1.316	876	2.152	85	358	3.471
Friuli-Venezia G.	558	1.303	63	256	2.180	319	880	32	105	1.336	877	2.183	95	361	3.516
Trieste (Terr. di)	4	47	—	2	53	8	43	—	1	52	12	90	—	3	105
Genova	13	170	16	15	214	17	162	3	7	189	30	332	19	22	403
Imperia	—	17	—	3	20	1	11	—	1	13	1	28	—	4	33
La Spezia	4	60	2	6	72	1	44	—	3	48	5	104	2	9	120
Savona	4	44	—	—	48	5	36	—	1	42	9	80	—	1	90
Liguria	21	291	18	24	354	24	253	3	12	292	45	544	21	36	646
Bologna	9	104	7	2	122	3	103	8	—	114	12	207	15	2	236
Ferrara	5	199	5	2	211	3	95	2	—	100	8	294	7	2	311
Forlì	—	90	1	2	93	3	108	2	2	115	3	198	3	4	208
Modena	13	245	3	7	268	7	145	2	2	156	20	390	5	9	424
Parma	18	167	6	1	192	15	124	4	—	143	33	291	10	1	335
Piacenza	16	88	1	5	110	3	96	3	4	106	19	184	4	9	216
Ravenna	—	20	6	—	26	1	29	1	—	31	1	49	7	—	57
Reggio nell'Emilia	9	57	3	2	71	—	36	2	—	38	9	93	5	2	109
Emilia-Romagna	70	970	32	21	1.093	35	736	24	8	803	105	1.706	56	29	1.896
Arezzo	—	17	1	—	18	—	23	1	—	24	—	40	2	—	42
Firenze	6	73	6	1	86	6	68	6	5	85	12	141	12	6	171
Grosseto	2	11	—	—	13	1	9	—	—	10	3	20	—	—	23
Livorno	7	30	1	29	67	6	31	—	25	62	13	61	1	54	129
Lucca	146	357	14	63	580	69	239	8	28	344	215	596	22	91	924
Massa-Carrara	13	53	—	18	84	6	35	1	5	47	19	88	1	23	131
Pisa	1	23	4	—	28	3	15	4	—	22	4	38	8	—	50
Pistoia	—	40	1	—	41	5	32	—	1	38	5	72	1	1	79
Siena	—	26	—	1	27	1	10	—	—	11	1	36	—	1	38
Toscana	175	630	27	112	944	97	462	20	64	643	272	1.092	47	176	1.587

(a) Ai fini della presente statistica, la dizione « Africa non mediterranea » comprende tutti i paesi dell'Africa, tranne Algeria, Egitto, Libia, Marocco, Tunisia; la dizione « Asia non mediterranea » comprende tutti i paesi dell'Asia, tranne Israele, Libano, Siria, Turchia.

Segue Tav. 14 - Espatriati, per sesso, provincia di provenienza ed area geografica di destinazione

PROVINCIE E REGIONI	MASCHI					FEMMINE					MASCHI E FEMMINE				
	America		Africa non medi- terra- nea e Asia non medi- terr. (a)	Ocea- nia	Totale	America		Africa non medi- terra- nea e Asia non medi- terr. (a)	Ocea- nia	Totale	America		Africa non medi- terra- nea e Asia non medi- terr. (a)	Ocea- nia	Totale
	setten- triona- le	centra- le e meri- dionale				setten- triona- le	centra- le e meri- dionale				setten- triona- le	centra- le e meri- dionale			
Perugia	34	84	1	4	123	7	33	—	1	41	41	117	1	5	164
Terni	42	39	3	1	85	3	27	—	—	30	45	66	3	1	115
Umbria	76	123	4	5	208	10	60	—	1	71	86	183	4	6	279
Ancona	5	209	4	1	219	7	202	1	—	210	12	411	5	1	429
Ascoli Piceno	60	240	5	28	333	24	157	2	9	192	84	397	7	37	525
Macerata	16	269	1	3	289	8	234	—	—	242	24	503	1	3	531
Pesaro e Urbino	66	113	1	1	181	70	100	1	—	171	136	213	2	1	352
Marche	147	831	11	33	1.022	109	693	4	9	815	256	1.524	15	42	1.837
Frosinone	259	705	1	5	970	122	211	2	—	335	381	916	3	5	1.305
Latina	82	130	—	6	218	36	72	—	3	111	118	202	—	9	329
Rieti	—	12	—	2	14	1	9	—	1	11	1	21	—	3	25
Roma	55	501	45	18	619	63	373	32	6	475	118	874	77	24	1.093
Viterbo	2	28	3	3	36	2	24	1	1	27	4	52	4	4	64
Lazio	398	1.376	49	34	1.857	224	689	35	11	959	622	2.065	84	45	2.816
Campobasso	538	1.611	1	63	2.213	224	689	1	10	925	762	2.300	2	73	3.137
Chieti	173	1.656	4	11	1.943	93	946	7	30	1.075	266	2.602	11	140	3.019
L'Aquila	241	1.694	16	157	2.108	127	279	11	49	466	368	1.973	27	206	2.574
Pescara	93	538	—	194	826	58	221	—	60	339	151	759	1	254	1.165
Teramo	108	1.182	—	13	1.303	43	107	—	4	154	151	1.289	—	17	1.457
Abruzzi e Molise	1.153	6.681	22	537	8.393	545	2.242	19	153	2.959	1.698	8.923	41	690	11.352
Avellino	103	1.852	6	78	2.039	72	451	10	16	549	175	2.303	16	94	2.588
Benevento	77	564	—	127	768	50	210	—	49	309	127	774	—	176	1.077
Caserta	99	344	10	9	462	69	154	4	1	228	168	498	14	10	690
Napoli	74	794	2	36	906	87	481	2	16	585	161	1.275	4	52	1.492
Salerno	38	1.556	10	9	1.613	34	452	4	5	495	72	2.008	14	14	2.108
Campania	391	5.110	28	259	5.788	312	1.748	20	87	2.167	703	6.858	48	346	7.955
Bari	170	1.391	11	92	1.664	103	412	—	41	556	273	1.803	11	133	2.220
Brindisi	5	58	—	1	64	4	22	2	—	28	9	80	2	1	92
Foggia	62	156	1	67	286	35	58	1	13	107	97	214	2	80	393
Lecce	5	44	1	1	51	1	12	—	—	13	6	56	1	1	64
Taranto	3	42	1	2	48	5	23	—	1	29	8	65	1	3	77
Puglia	245	1.691	14	163	2.113	148	527	3	55	733	393	2.218	17	218	2.846
Matera	11	67	—	2	80	5	29	—	—	34	16	96	—	2	114
Potenza	52	1.277	4	59	1.392	21	717	2	14	754	73	1.994	6	73	2.146
Basilicata	63	1.344	4	61	1.472	26	746	2	14	788	89	2.090	6	75	2.260
Catanzaro	154	1.220	1	216	1.591	89	807	—	42	937	242	2.027	1	258	2.528
Cosenza	294	2.595	—	43	2.932	154	1.393	1	15	1.563	448	3.988	1	58	4.495
Reggio di Calabria	303	1.057	1	1.485	2.846	150	829	—	374	1.353	453	1.886	1	1.859	4.199
Calabria	751	4.872	2	1.744	7.369	392	3.029	1	431	3.853	1.143	7.901	3	2.175	11.222
Agrigento	224	575	1	5	805	132	244	—	3	379	356	819	1	8	1.184
Caltanissetta	21	60	—	2	83	8	29	—	4	41	29	89	—	6	124
Catania	37	507	6	605	1.155	43	413	—	268	724	80	920	6	873	1.879
Enna	11	298	3	28	340	28	238	1	5	272	39	536	4	33	612
Messina	110	1.011	3	671	1.795	97	638	5	309	1.049	207	1.649	8	980	2.844
Palermo	239	600	6	12	857	232	274	1	1	508	471	874	7	13	1.365
Ragusa	39	558	—	75	672	40	352	—	32	424	79	910	—	107	1.096
Siracusa	51	273	6	127	457	33	139	—	31	203	84	412	6	158	660
Trapani	74	360	9	31	474	62	158	4	7	231	136	518	13	38	705
Sicilia	806	4.242	34	1.556	6.638	675	2.485	11	660	3.831	1.481	6.727	45	2.216	10.469
Cagliari	4	14	—	2	20	—	18	—	—	18	4	32	—	2	38
Nuoro	1	8	—	2	11	—	4	—	—	4	1	12	—	2	15
Sassari	6	27	—	11	44	—	27	—	1	28	6	54	—	12	72
Sardegna	11	49	—	15	75	—	49	—	1	50	11	98	—	16	125
Non indicata	11	39	—	2	52	11	11	1	—	23	22	50	1	2	75
ITALIA	5.289	32.525	481	5.987	44.282	3.090	17.008	259	2.062	22.419	8.379	49.533	740	8.049	66.701

(a) Cfr. nota a pagina precedente.

Tav. 15 - Espatriati, per provincia di provenienza e paese di destinazione

PROVINCIE E REGIONI	A M E R I C A										AFRICA NON MEDITERR. (a)		ASIA NON MEDI- TERR. (a)	OCEA- NIA	TO- TALE
	settentrionale		centrale e meridionale								Sud Africa (Unio- ne del)	Altri paesi			
	Canada	Stati Uniti	Mes- sico	Argen- tina	Brasile	Cile	Perù	Uru- guay	Vene- zuela	Altri paesi					
Alessandria	3	22	—	194	20	5	4	4	23	5	4	9	1	81	375
Asti	4	3	—	118	6	—	4	7	17	2	3	1	—	63	228
Cuneo	—	5	—	136	29	5	—	16	11	2	—	3	—	7	214
Novara	—	—	—	9	1	—	—	—	1	—	—	—	—	—	11
Torino	7	25	—	202	59	5	4	27	39	10	25	15	6	22	446
Vercelli	3	6	1	95	6	1	2	1	7	13	18	12	1	9	175
Piemonte	17	61	1	754	121	16	14	55	98	32	50	40	8	182	1.449
Valle d'Aosta	1	—	—	6	—	—	—	1	1	5	—	—	—	1	15
Bergamo	1	6	—	92	22	—	—	1	10	1	8	9	—	21	171
Brescia	—	2	—	114	7	1	—	—	6	1	1	1	1	33	167
Como	2	3	—	48	5	—	1	—	5	3	—	—	—	12	79
Cremona	—	—	—	22	2	—	—	2	4	—	—	1	—	1	32
Mantova	1	2	—	107	46	—	1	—	4	—	2	—	—	34	197
Milano	13	18	1	188	85	10	5	9	23	5	10	8	5	18	398
Pavia	—	4	—	59	6	—	3	1	4	1	—	—	—	1	79
Sondrio	1	2	—	130	14	1	—	9	2	—	—	—	—	272	431
Varese	—	—	—	49	8	—	—	—	1	—	—	1	—	5	64
Lombardia	18	37	1	809	195	12	10	22	59	11	21	20	6	397	1.618
Bolzano	2	1	—	38	4	—	1	—	—	1	—	3	—	4	54
Trento	3	5	—	109	19	—	6	13	10	1	1	1	—	6	174
Trentino-A.A.	5	6	—	147	23	—	7	13	10	2	1	4	—	10	228
Belluno	9	27	—	163	35	—	8	—	37	1	3	15	—	81	379
Padova	47	7	—	349	67	—	1	17	76	—	1	3	1	80	649
Rovigo	4	1	—	21	7	2	—	—	2	2	—	—	—	3	42
Treviso	245	15	—	568	89	1	2	10	114	1	8	5	9	362	1.429
Venezia	12	6	—	321	59	—	1	11	39	1	—	39	—	49	538
Verona	5	9	—	297	87	3	2	2	40	—	4	5	—	14	468
Vicenza	10	22	1	281	52	1	4	7	74	—	7	7	—	434	900
Veneto	332	87	1	2.000	396	7	18	47	382	5	23	74	10	1.023	4.405
Gorizia	1	—	—	26	2	—	1	—	2	—	7	3	—	3	45
Udine	819	57	—	1.551	50	3	—	22	509	17	36	49	—	358	3.471
Friuli-VeneziaG.	820	57	—	1.577	52	3	1	22	511	17	43	52	—	361	3.516
Trieste (Terr. di)	4	8	—	56	19	—	1	6	5	3	—	—	—	3	105
Genova	6	24	1	200	32	26	23	25	22	3	3	5	11	22	403
Imperia	—	1	2	17	5	1	1	1	1	—	—	—	—	4	33
La Spezia	—	5	—	82	2	5	—	4	9	2	—	1	1	9	120
Savona	4	5	—	45	1	5	—	23	6	—	—	—	—	1	90
Liguria	10	35	3	344	40	37	24	53	38	5	3	6	12	36	646
Bologna	1	11	—	116	40	6	—	1	43	1	6	8	1	2	236
Ferrara	1	7	—	211	18	14	—	—	51	—	1	6	—	2	311
Forlì	—	3	—	159	16	5	—	1	13	4	2	1	—	4	208
Modena	5	15	—	212	29	9	—	7	132	1	2	3	—	9	424
Parma	9	24	—	188	39	—	—	2	61	1	3	7	—	1	335
Piacenza	4	15	—	138	3	5	—	4	34	—	2	1	1	9	216
Ravenna	—	1	—	33	2	—	—	—	13	1	3	2	2	—	57
Reggio nell'Emilia	8	1	—	48	31	—	—	—	14	—	2	3	—	2	109
Emilia-Romagna	28	77	—	1.105	178	39	—	15	361	8	21	31	4	29	1.896
Arezzo	—	—	—	32	6	—	—	—	2	—	1	1	—	—	42
Firenze	2	10	2	97	21	—	1	1	17	2	2	10	—	6	171
Grosseto	—	3	—	12	3	—	—	—	4	1	—	—	—	—	23
Livorno	1	12	—	45	9	—	—	—	7	—	1	—	—	54	129
Lucca	37	178	—	319	193	1	—	13	66	4	16	6	—	91	924
Massa-Carrara	4	15	—	68	7	—	—	11	1	1	—	1	—	23	131
Pisa	—	4	—	20	8	—	1	4	5	—	4	4	—	—	50
Pistoia	—	5	2	48	14	—	—	4	3	1	1	—	—	1	79
Siena	—	1	—	26	7	—	—	1	2	—	—	—	—	1	38
Toscana	44	228	4	667	268	1	2	34	107	9	25	22	—	176	1.587

(a) Cfr. nota a pagina 41

Segue Tav. 15 - Espatriati, per provincia di provenienza e paese di destinazione

PROVINCIE E REGIONI	A M E R I C A										AFRICA NON MEDITERR. (a)		ASIA NON MEDI- TERR. (a)	OCEA- NIA	TO- TALE
	setentrionale		centrale e meridionale								Sud Africa (Unio- ne del)	Altri paesi			
	Canada	Stati Uniti	Mes- sico	Argen- tina	Brasile	Cile	Perù	Uru- guay	Vene- zuela	Altri paesi					
Perugia	30	11	2	63	30	—	3	—	17	2	—	1	—	5	164
Terni	44	1	—	54	2	—	—	1	7	2	—	3	—	1	115
Umbria	74	12	2	117	32	—	3	1	24	4	—	4	—	6	279
Ancona	9	3	—	393	5	2	—	3	8	—	4	1	—	1	429
Ascoli Piceno	54	30	—	285	18	1	3	—	89	1	4	3	—	37	525
Macerata	18	6	—	493	4	—	—	3	3	—	1	—	—	3	531
Pesaro e Urbino	124	12	—	200	4	—	—	1	7	1	—	1	1	1	352
Marche	205	51	—	1.371	31	3	3	7	107	2	9	5	1	42	1.837
Frosinone	42	339	1	446	4	—	4	9	452	—	—	3	—	5	1.305
Latina	16	102	—	157	—	—	—	4	41	—	—	—	—	9	329
Rieti	—	1	—	19	—	—	—	—	2	—	—	—	—	3	25
Roma	7	111	2	484	61	3	2	15	296	11	18	57	2	24	1.093
Viterbo	1	3	—	29	1	5	—	—	17	—	—	1	3	4	64
Lazio	66	556	3	1.135	66	8	6	28	808	11	18	61	5	45	2.816
Campobasso	133	629	—	1.768	40	—	1	18	473	—	2	—	—	73	3.137
Chieti	66	200	1	2.282	71	3	1	2	231	11	2	8	1	140	3.019
L'Aquila	48	320	—	616	37	—	4	1	1.313	2	16	10	1	206	2.574
Pescara	9	142	1	340	166	—	—	1	251	—	1	—	—	254	1.165
Teramo	72	79	2	246	47	—	1	3	990	—	—	—	—	17	1.457
Abruzzi e Molise	328	1.370	4	5.252	361	3	7	25	3.258	13	21	18	2	690	11.352
Avellino	9	166	—	1.567	4	—	2	8	721	1	12	2	2	94	2.588
Benevento	34	93	—	576	3	—	1	10	182	1	—	—	—	176	1.077
Caserta	12	156	—	363	—	1	13	—	117	4	13	—	1	10	690
Napoli	5	156	—	954	23	—	2	5	290	1	1	2	1	52	1.492
Salerno	4	68	3	1.216	33	—	1	28	723	4	11	3	—	14	2.108
Campania	64	639	3	4.676	63	2	19	51	2.033	11	37	7	4	346	7.955
Bari	27	246	—	818	11	3	3	2	960	6	5	6	—	133	2.220
Brindisi	3	6	—	67	5	—	—	—	8	—	2	—	—	1	92
Foggia	40	57	1	189	—	1	3	—	20	—	2	—	—	80	393
Lecce	5	1	—	54	1	—	—	—	1	—	1	—	—	1	64
Taranto	1	7	—	57	—	—	2	—	5	1	—	—	1	3	77
Puglia	76	317	1	1.185	17	4	8	2	994	7	10	6	1	218	2.846
Matera	1	15	—	73	1	—	—	—	22	—	—	—	—	2	114
Potenza	43	30	1	1.561	64	5	4	95	252	12	6	—	—	73	2.146
Basilicata	44	45	1	1.634	65	5	4	95	274	12	6	—	—	75	2.260
Catanzaro	18	224	—	1.981	8	—	—	6	32	—	1	—	—	258	2.528
Cosenza	42	406	1	3.566	112	—	—	59	243	7	—	1	—	58	4.495
Reggio di Calabria	33	420	—	1.851	11	1	1	1	21	—	—	—	1	1.859	4.199
Calabria	93	1.050	1	7.398	131	1	1	66	296	7	1	2	—	2.175	11.222
Agrigento	79	277	—	544	9	—	—	—	266	—	1	—	—	8	1.184
Caltanissetta	5	24	—	63	—	—	—	—	26	—	—	—	—	6	124
Catania	3	77	—	810	15	—	15	1	78	1	—	—	—	873	1.879
Enna	—	39	—	516	—	—	1	4	15	—	1	3	—	33	612
Messina	—	207	—	1.468	9	—	11	12	148	1	6	1	1	980	2.844
Palermo	11	460	—	560	2	—	—	6	298	8	1	6	—	13	1.365
Ragusa	10	69	—	618	4	—	—	1	287	—	—	—	—	107	1.096
Siracusa	—	84	—	217	—	—	—	2	193	—	1	5	—	158	660
Trapani	26	110	2	343	12	—	—	—	161	—	—	13	—	38	705
Sicilia	134	1.347	2	5.139	51	—	27	26	1.472	10	10	34	1	2.216	10.469
Cagliari	—	4	—	26	1	—	—	—	3	2	—	—	—	2	38
Nuoro	—	1	—	10	1	—	—	—	1	—	—	—	—	2	15
Sassari	1	5	—	50	2	—	—	—	2	—	—	—	—	12	72
Sardegna	1	10	—	86	4	—	—	2	4	2	—	—	—	16	125
Non indicata	4	18	—	40	2	—	—	—	7	1	—	—	1	2	75
ITALIA	2.368	6.011	27	35.498	2.115	141	155	571	10.849	177	299	386	55	8.049	66.701

(a) Cfr. nota a pagina 41.

Tav. 16 - Espatriati, per età, sesso, stato civile, motivo dell'espatrio e paese di destinazione

ETÀ (a) (anni)	LAVORO						ATTO DI CHIAMATA						TOTALE					
	Maschi			Femmine			Maschi			Femmine			Maschi			Femmine		
	Totale	Celibi	Co-niugati	Totale	Nubili	Co-niugate	Totale	Celibi	Co-niugati	Totale	Nubili	Co-niugate	Totale	Celibi	Co-niugati	Totale	Nubili	Co-niugate
CANADÀ																		
fino a 14 . . .	—	—	—	—	—	—	174	174	—	137	137	—	174	174	—	137	137	—
14 - 30 . . .	584	487	93	32	22	10	331	246	84	280	101	177	915	733	177	312	123	187
30 - 50 . . .	315	68	242	17	7	9	244	28	214	164	16	140	559	96	456	181	23	149
50 - 65 . . .	15	—	13	3	—	3	14	—	13	32	—	20	29	—	26	35	—	23
oltre 65 . . .	2	1	—	—	—	—	11	3	1	13	3	3	13	4	1	13	3	3
Totale . . .	916	556	348	52	29	22	774	451	312	626	257	340	1.690	1.007	660	678	286	362
STATI UNITI																		
fino a 14 . . .	—	—	—	—	—	—	486	486	—	401	401	—	486	486	—	401	401	—
14 - 30 . . .	634	504	126	42	21	20	1.018	674	331	842	385	443	1.652	1.178	457	884	406	463
30 - 50 . . .	517	83	425	23	6	17	670	87	572	655	76	548	1.187	170	997	678	82	565
50 - 65 . . .	26	—	24	6	—	5	108	6	96	291	8	221	134	6	120	297	8	226
oltre 65 . . .	13	2	5	5	1	1	127	1	36	147	3	50	140	3	41	152	4	51
Totale . . .	1.190	589	580	76	28	43	2.409	1.254	1.035	2.336	873	1.262	3.599	1.843	1.615	2.412	901	1.305
AMERICA SETTENTRIONALE																		
fino a 14 . . .	—	—	—	—	—	—	660	660	—	538	538	—	660	660	—	538	538	—
14 - 30 . . .	1.218	991	219	74	43	30	1.349	920	415	1.122	486	620	2.567	1.911	634	1.196	529	650
30 - 50 . . .	832	151	667	40	13	26	914	115	786	819	92	688	1.746	266	1.453	859	105	714
50 - 65 . . .	41	—	37	9	—	8	122	6	109	323	8	241	163	6	146	332	8	249
oltre 65 . . .	15	3	5	5	1	1	138	4	37	160	6	53	153	7	42	165	7	54
TOTALE . . .	2.106	1.145	928	128	57	65	3.183	1.705	1.347	2.962	1.130	1.602	5.289	2.850	2.275	3.090	1.187	1.667
MESSICO																		
fino a 14 . . .	—	—	—	—	—	—	3	3	—	2	2	—	3	3	—	2	2	—
14 - 30 . . .	4	3	1	2	—	2	1	1	—	4	1	3	5	4	1	6	1	5
30 - 50 . . .	5	2	3	1	—	1	—	—	—	3	1	2	5	2	3	4	1	3
50 - 65 . . .	1	—	1	—	—	—	—	—	—	—	—	—	1	—	—	—	—	—
oltre 65 . . .	—	—	—	—	—	—	—	—	—	1	—	—	—	—	—	1	—	—
Totale . . .	10	5	5	3	—	3	4	4	—	10	4	5	14	9	5	13	4	8
ARGENTINA																		
fino a 14 . . .	—	—	—	—	—	—	4.193	4.193	—	3.664	3.664	—	4.193	4.193	—	3.664	3.664	—
14 - 30 . . .	3.803	2.680	1.074	347	142	203	6.570	4.927	1.599	5.641	1.907	3.689	10.373	7.607	2.673	5.988	2.049	3.892
30 - 50 . . .	2.472	403	2.014	178	28	140	3.085	444	2.594	3.487	283	3.115	5.557	847	4.608	3.665	311	3.255
50 - 65 . . .	154	6	138	46	6	32	375	14	339	816	53	551	529	20	477	862	59	583
oltre 65 . . .	68	6	26	11	—	3	218	10	132	370	10	117	286	16	158	381	10	120
Totale . . .	6.497	3.095	3.252	582	176	378	14.441	9.588	4.664	13.978	5.917	7.472	20.938	12.683	7.916	14.560	6.093	7.850
BRASILE																		
fino a 14 . . .	—	—	—	—	—	—	161	161	—	170	170	—	161	161	—	170	170	—
14 - 30 . . .	516	407	98	79	49	30	147	127	19	243	101	141	663	534	117	322	150	171
30 - 50 . . .	343	78	256	56	15	39	60	10	50	181	15	157	403	88	306	237	30	196
50 - 65 . . .	34	3	28	7	1	4	19	1	18	65	2	47	53	4	46	72	3	51
oltre 65 . . .	7	1	3	1	—	—	11	1	8	15	1	5	18	2	11	16	1	5
Totale . . .	900	489	385	143	65	73	398	300	95	674	289	350	1.298	789	480	817	354	423
CILE																		
fino a 14 . . .	—	—	—	—	—	—	10	10	—	12	12	—	10	10	—	12	12	—
14 - 30 . . .	20	17	3	2	1	1	15	12	2	29	11	18	35	29	5	31	12	19
30 - 50 . . .	12	5	7	2	—	1	7	—	6	20	4	16	19	5	13	22	4	17
50 - 65 . . .	2	1	1	1	—	—	1	—	1	4	—	3	3	—	2	5	—	3
oltre 65 . . .	—	—	—	—	—	—	—	—	—	3	—	—	—	—	—	4	—	—
Totale . . .	34	23	11	6	2	2	33	22	9	68	27	37	67	45	20	74	29	39

(a) La classe « oltre 65 » comprende anche l'età ignota.

Segue Tav. 16 - Espatriati, per età, sesso, stato civile, motivo dell'espatrio e paese di destinazione

ETÀ (a) (anni)	LAVORO						ATTO DI CHIAMATA						TOTALE					
	Maschi			Femmine			Maschi			Femmine			Maschi			Femmine		
	Totale	Celibi	Co- niugati	Totale	Nubili	Co- niugate	Totale	Celibi	Co- niugati	Totale	Nubili	Co- niugate	Totale	Celibi	Co- niugati	Totale	Nubili	Co- niugate

PERÙ

fino a 14 . . .	—	—	—	—	—	—	16	16	—	10	10	—	16	16	—	10	10	—
14 - 30 . . .	27	23	4	2	—	2	21	18	3	26	12	13	48	41	7	28	12	15
30 - 50 . . .	14	6	7	2	—	2	6	1	4	10	—	8	20	7	11	12	—	10
50 - 65 . . .	1	—	1	5	—	4	1	—	—	5	1	3	2	—	1	10	1	7
oltre 65 . . .	—	—	—	1	—	—	4	—	2	4	—	—	4	—	2	5	1	—
Totale . . .	42	29	12	10	—	8	48	35	9	55	24	24	90	64	21	65	24	32

URUGUAY

fino a 14 . . .	—	—	—	—	—	—	54	54	—	43	43	—	54	54	—	43	43	—
14 - 30 . . .	92	63	25	13	6	7	85	65	20	76	26	49	177	128	49	89	32	56
30 - 50 . . .	56	11	44	9	2	7	59	6	52	46	4	40	115	17	96	55	6	47
50 - 65 . . .	5	—	5	1	—	1	4	—	4	18	—	11	9	—	19	—	—	12
oltre 65 . . .	2	—	2	—	—	—	4	—	1	4	1	1	6	—	3	4	1	1
Totale . . .	155	74	80	23	8	15	206	125	77	187	74	101	361	199	157	210	82	116

VENEZUELA

fino a 14 . . .	—	—	—	—	—	—	306	306	—	256	256	—	306	306	—	256	256	—
14 - 30 . . .	3.897	2.806	1.065	90	51	39	947	762	178	457	93	363	4.844	3.568	1.243	547	144	402
30 - 50 . . .	3.819	463	3.302	55	21	30	430	43	385	286	16	269	4.249	506	3.687	341	37	299
50 - 65 . . .	165	6	155	4	1	2	44	2	40	46	3	23	209	8	195	50	4	25
oltre 65 . . .	14	1	9	—	—	—	17	—	10	16	—	10	31	1	19	16	—	10
Totale . . .	7.895	3.276	4.531	149	73	71	1.744	1.113	613	1.061	368	665	9.639	4.389	5.144	1.210	441	736

ALTRI PAESI DELL'AMERICA CENTRALE E MERIDIONALE

fino a 14 . . .	—	—	—	—	—	—	8	8	—	7	7	—	8	8	—	7	7	—
14 - 30 . . .	29	20	9	—	—	—	13	11	2	23	9	14	42	31	11	23	9	14
30 - 50 . . .	39	7	30	3	2	1	10	3	7	22	3	19	49	10	37	25	5	20
50 - 65 . . .	4	—	4	—	—	—	2	—	1	3	1	2	6	—	5	3	1	2
oltre 65 . . .	1	—	1	—	—	—	12	6	—	1	—	—	13	6	1	1	—	—
Totale . . .	73	27	44	3	2	1	45	28	10	56	20	35	118	55	54	59	22	36

AMERICA CENTRALE E MERIDIONALE

fino a 14 . . .	—	—	—	—	—	—	4.751	4.751	—	4.164	4.164	—	4.751	4.751	—	4.164	4.164	—
14 - 30 . . .	8.388	6.019	2.283	535	249	284	7.799	5.923	1.823	6.499	2.160	4.290	16.187	11.942	4.106	7.034	2.409	4.574
30 - 50 . . .	6.760	975	5.663	306	68	221	3.657	507	3.098	4.055	326	3.626	10.417	1.482	8.761	4.361	394	3.847
50 - 65 . . .	366	16	333	64	9	43	446	17	403	957	60	640	812	33	736	1.021	69	683
oltre 65 . . .	92	8	41	14	—	3	266	17	153	414	13	133	358	25	194	428	13	136
Totale . . .	15.606	7.018	8.320	919	326	551	16.919	11.215	5.477	16.089	6.723	8.689	32.525	18.233	13.797	17.008	7.049	9.240

AMERICA

fino a 14 . . .	—	—	—	—	—	—	5.411	5.411	—	4.702	4.702	—	5.411	5.411	—	4.702	4.702	—
14 - 30 . . .	9.606	7.010	2.502	609	292	314	9.148	6.843	2.238	7.621	2.646	4.910	18.754	13.853	4.740	8.230	2.938	5.224
30 - 50 . . .	7.592	1.126	6.330	346	81	247	4.571	622	3.884	4.874	418	4.314	12.163	1.748	10.214	5.220	499	4.561
50 - 65 . . .	407	16	370	73	9	51	568	23	512	1.280	68	881	975	39	882	1.353	77	932
oltre 65 . . .	107	11	46	19	1	4	404	21	190	574	19	186	511	32	236	593	20	190
Totale . . .	17.712	8.163	9.248	1.047	383	616	20.102	12.920	6.824	19.051	7.853	10.291	37.814	21.083	16.072	20.098	8.236	10.907

(a) La classe « oltre 65 » comprende anche l'età ignota.

Segue Tav. 16 - Espatriati, per età, sesso, stato civile, motivo dell'espatrio e paese di destinazione

ETÀ (a) (anni)	LAVORO						ATTO DI CHIAMAȦ						TOTALE					
	Maschi			Femmine			Maschi			Femmine			Maschi			Femmine		
	Totale	Celibi	Co-niugati	Totale	Nubili	Co-niugate	Totale	Celibi	Co-niugati	Totale	Nubili	Co-niugate	Totale	Celibi	Co-niugati	Totale	Nubili	Co-niugate

SUD AFRICA (UNIONE DEL)

fino a 14 . . .	—	—	—	—	—	—	32	32	—	20	20	—	32	32	—	20	20	—
14 - 30 . . .	42	28	13	10	6	4	13	12	1	44	12	32	55	40	14	54	18	36
30 - 50 . . .	70	20	50	2	1	1	9	2	6	37	2	35	79	22	56	39	3	36
50 - 65 . . .	1	—	1	2	—	2	4	—	3	9	1	4	5	—	4	11	1	6
oltre 65 . . .	—	—	—	—	—	—	—	—	—	4	1	—	—	—	—	4	1	—
Totale . . .	113	48	64	14	7	7	58	46	10	114	36	71	171	94	74	128	43	78

ALTRI PAESI DELL'AFRICA NON MEDITERRANEA

fino a 14 . . .	—	—	—	—	—	—	27	27	—	22	22	—	27	27	—	22	22	—
14 - 30 . . .	61	44	17	2	1	1	24	23	1	48	22	26	85	67	18	50	23	27
30 - 50 . . .	132	25	102	1	—	1	5	2	1	46	3	43	137	27	103	47	3	44
50 - 65 . . .	13	—	12	—	—	—	1	—	1	1	—	1	14	—	13	1	—	1
oltre 65 . . .	1	—	1	—	—	—	—	—	—	2	—	1	—	—	1	2	—	1
Totale . . .	207	69	132	3	1	2	57	52	3	119	47	71	264	121	135	122	48	73

AFRICA NON MEDITERRANEA

fino a 14 . . .	—	—	—	—	—	—	59	59	—	42	42	—	59	59	—	42	42	—
14 - 30 . . .	103	72	30	12	7	5	37	35	2	92	34	58	140	107	32	104	41	63
30 - 50 . . .	202	45	152	3	1	2	14	4	7	83	5	78	216	49	159	86	6	80
50 - 65 . . .	14	—	13	2	—	2	5	—	4	10	1	5	19	—	17	12	1	7
oltre 65 . . .	1	—	1	—	—	—	—	—	—	6	1	1	—	—	1	6	1	1
Totale . . .	320	117	196	17	8	9	115	98	13	233	83	142	435	215	209	250	91	151

ASIA NON MEDITERRANEA

fino a 14 . . .	—	—	—	—	—	—	—	—	—	1	1	—	—	—	—	1	1	—
14 - 30 . . .	16	11	3	1	—	1	2	1	—	4	—	4	18	12	3	5	—	5
30 - 50 . . .	22	4	14	1	1	—	1	—	1	2	—	2	23	4	15	3	1	2
50 - 65 . . .	5	1	4	—	—	—	—	—	—	—	—	—	5	1	4	—	—	—
oltre 65 . . .	—	—	—	—	—	—	—	—	—	—	—	—	—	—	—	—	—	—
Totale . . .	43	16	21	2	1	1	3	1	1	7	1	6	46	17	22	9	2	7

OCEANIA

fino a 14 . . .	—	—	—	—	—	—	586	586	—	499	499	—	586	586	—	499	499	—
14 - 30 . . .	1.731	1.310	404	153	80	72	1.261	911	340	769	252	513	2.992	2.221	744	922	332	585
30 - 50 . . .	1.297	218	1.065	98	18	75	1.025	132	885	442	43	382	2.322	350	1.950	540	61	457
50 - 65 . . .	22	1	20	10	1	4	30	—	30	62	4	40	52	1	50	72	5	44
oltre 65 . . .	11	1	7	4	—	1	24	—	16	25	2	6	35	1	23	29	2	7
Totale . . .	3.061	1.530	1.496	265	99	152	2.926	1.629	1.271	1.797	800	941	5.987	3.159	2.767	2.062	899	1.093

PAESI TRANSOCEANICI

fino a 14 . . .	—	—	—	—	—	—	6.056	6.056	—	5.244	5.244	—	6.056	6.056	—	5.244	5.244	—
14 - 30 . . .	11.456	8.403	2.939	775	379	392	10.448	7.790	2.580	8.486	2.932	5.485	21.904	16.193	5.519	9.261	3.311	5.877
30 - 50 . . .	9.113	1.393	7.561	448	101	324	5.611	758	4.777	5.401	466	4.776	14.724	2.151	12.338	5.849	567	5.100
50 - 65 . . .	448	18	407	85	10	57	603	23	546	1.352	73	926	1.051	41	953	1.437	83	983
oltre 65 . . .	119	12	54	23	1	5	428	21	206	605	22	193	547	33	260	628	23	198
Totale . . .	21.136	9.826	10.961	1.331	491	778	23.146	14.648	8.109	21.088	8.737	11.380	44.282	24.474	19.070	22.419	9.228	12.158

(a) La classe « oltre 65 » comprende anche l'età ignota.

Tav. 17 - Espatriati, per età, sesso, stato civile, motivo dell'espatrio e provincia di provenienza

ETÀ (a) (anni)	LAVORO						ATTO DI CHIAMATA						TOTALE					
	Maschi			Femmine			Maschi			Femmine			Maschi			Femmine		
	Totale	Celibi	Co-niugati	Totale	Nubili	Co-niugate	Totale	Celibi	Co-niugati	Totale	Nubili	Co-niugate	Totale	Celibi	Co-niugati	Totale	Nubili	Co-niugate
ALESSANDRIA																		
fino a 14	—	—	—	—	—	—	38	38	—	19	19	—	38	38	—	19	19	—
14 - 30	45	38	7	6	4	2	50	40	10	52	15	36	95	78	17	58	19	38
30 - 50	48	25	22	5	—	5	23	10	12	43	6	37	71	35	34	48	6	42
50 - 65	2	—	2	2	—	2	10	—	8	17	2	10	12	—	10	19	2	12
oltre 65	—	—	—	—	—	—	7	1	3	8	1	1	7	1	3	8	1	1
Totale	95	63	31	13	4	9	128	89	33	139	43	84	223	152	64	152	47	93
ASTI																		
fino a 14	—	—	—	—	—	—	29	29	—	9	9	—	29	29	—	9	9	—
14 - 30	28	23	5	10	1	9	29	23	6	26	9	16	57	46	11	36	10	25
30 - 50	19	2	17	5	1	4	19	3	16	28	1	26	38	5	33	33	2	30
50 - 65	3	—	3	—	—	—	2	—	2	10	—	7	5	—	5	10	—	7
oltre 65	1	—	1	—	—	—	4	1	2	6	—	2	5	1	3	6	—	2
Totale	51	25	26	15	2	13	83	56	26	79	19	51	134	81	52	94	21	64
CUNEO																		
fino a 14	—	—	—	—	—	—	17	17	—	24	24	—	17	17	—	24	24	—
14 - 30	18	15	3	5	3	2	26	24	2	35	15	20	44	39	5	40	18	22
30 - 50	17	8	9	—	—	5	12	3	9	27	5	22	29	11	18	32	5	27
50 - 65	3	—	3	1	—	1	6	—	6	5	—	3	9	—	9	6	—	4
oltre 65	3	—	1	—	—	—	3	—	2	7	—	3	6	—	3	7	—	3
Totale	41	23	16	11	3	8	64	44	19	98	44	48	105	67	35	109	47	56
NOVARA																		
fino a 14	—	—	—	—	—	—	—	—	—	—	—	—	—	—	—	—	—	—
14 - 30	1	—	1	1	—	1	4	3	1	1	1	1	5	3	2	1	2	2
30 - 50	2	—	2	—	—	—	1	—	1	—	—	—	3	—	3	—	—	—
50 - 65	—	—	—	—	—	—	—	—	—	—	—	—	—	—	—	—	—	—
oltre 65	—	—	—	—	—	—	—	—	—	—	—	—	—	—	—	—	—	—
Totale	3	—	3	1	—	1	5	3	2	2	1	1	8	3	5	3	1	2
TORINO																		
fino a 14	—	—	—	—	—	—	29	29	—	32	32	—	29	29	—	32	32	—
14 - 30	42	29	13	15	6	9	42	33	9	61	11	50	84	62	22	76	17	59
30 - 50	50	14	35	18	1	16	29	11	17	54	4	48	79	25	52	72	5	64
50 - 65	11	1	9	4	1	2	10	—	8	25	—	17	21	1	17	29	1	19
oltre 65	2	—	2	—	—	—	8	—	5	14	—	1	10	—	7	14	—	1
Totale	105	44	59	37	8	27	118	73	39	186	47	116	223	117	98	223	55	143
VERCELLI																		
fino a 14	—	—	—	—	—	—	21	21	—	15	15	—	21	21	—	15	15	—
14 - 30	27	18	9	1	1	—	11	11	—	18	8	10	38	29	9	19	9	10
30 - 50	25	7	18	2	—	2	6	1	5	28	4	22	31	8	23	30	4	24
50 - 65	—	—	—	2	—	2	3	—	3	8	—	5	3	—	3	10	—	7
oltre 65	—	—	—	—	—	—	2	—	2	6	—	2	2	—	2	6	—	2
Totale	52	25	27	5	1	4	43	33	10	75	27	39	95	58	37	80	28	43
PIEMONTE																		
fino a 14	—	—	—	—	—	—	134	134	—	100	100	—	134	134	—	100	100	—
14 - 30	161	123	38	38	15	23	162	134	28	193	58	133	323	257	66	231	73	156
30 - 50	161	56	103	35	2	32	90	28	60	180	20	155	251	84	163	215	22	187
50 - 65	19	1	17	9	1	7	31	—	27	65	2	42	50	1	44	74	3	49
oltre 65	6	—	4	—	—	—	24	2	14	41	1	9	30	2	18	41	1	9
Totale	347	180	162	82	18	62	441	298	129	579	181	339	788	478	291	661	199	401

(a) La classe « oltre 65 » comprende anche l'età ignota.

Segue Tav. 17 - Espatriati, per età, sesso, stato civile, motivo dell'espatrio e provincia di provenienza

ETÀ (a) (anni)	LAVORO						ATTO DI CHIAMATA						TOTALE					
	Maschi			Femmine			Maschi			Femmine			Maschi			Femmine		
	Totale	Celibi	Co-niugati	Totale	Nubili	Co-niugate	Totale	Celibi	Co-niugati	Totale	Nubili	Co-niugate	Totale	Celibi	Co-niugati	Totale	Nubili	Co-niugate
VALLE D'AOSTA																		
fino a 14	—	—	—	—	—	—	3	3	—	2	2	—	3	3	—	2	2	—
14 - 30	—	—	—	—	—	—	2	2	—	1	1	—	2	2	—	1	1	—
30 - 50	1	—	1	—	—	—	1	—	1	4	—	4	2	—	2	4	—	4
50 - 65	—	—	—	—	—	—	—	—	—	1	—	1	—	—	—	1	—	1
oltre 65	—	—	—	—	—	—	—	—	—	—	—	—	—	—	—	—	—	—
Totale	1	—	1	—	—	—	6	5	1	8	3	5	7	5	2	8	3	5
BERGAMO																		
fino a 14	—	—	—	—	—	—	17	17	—	15	15	—	17	17	—	15	15	—
14 - 30	21	17	4	4	2	2	22	21	1	22	5	17	43	38	5	26	7	19
30 - 50	26	11	13	—	—	—	13	3	10	23	2	20	39	14	23	23	2	20
50 - 65	2	—	2	—	—	—	1	—	—	1	—	—	3	—	—	2	1	—
oltre 65	—	—	—	—	—	—	1	—	—	3	—	—	1	—	—	3	—	—
Totale	49	28	19	4	2	2	54	41	11	64	22	37	103	69	30	68	24	39
BRESCIA																		
fino a 14	—	—	—	—	—	—	13	13	—	11	11	—	13	13	—	11	11	—
14 - 30	40	32	7	3	1	2	13	7	6	14	4	9	53	39	13	17	5	11
30 - 50	27	6	18	1	1	—	9	1	7	19	1	17	36	7	25	20	2	17
50 - 65	4	—	4	1	—	1	1	—	1	5	—	4	5	—	5	6	—	5
oltre 65	1	—	1	—	—	—	1	—	—	4	—	2	2	—	1	4	—	2
Totale	72	38	30	5	2	3	37	21	14	53	16	32	109	59	44	58	18	35
COMO																		
fino a 14	—	—	—	—	—	—	6	6	—	6	6	—	6	6	—	6	6	—
14 - 30	7	5	1	2	1	1	16	10	6	16	5	11	23	15	7	18	6	12
30 - 50	11	4	6	—	—	—	3	—	3	10	4	5	14	4	9	10	4	5
50 - 65	2	—	2	—	—	—	—	—	—	—	—	—	2	—	2	—	—	—
oltre 65	—	—	—	—	—	—	—	—	—	—	—	—	—	—	—	—	—	—
Totale	20	9	9	2	1	1	25	16	9	32	15	16	45	25	18	34	16	17
CREMONA																		
fino a 14	—	—	—	—	—	—	3	3	—	2	2	—	3	3	—	2	2	—
14 - 30	5	4	1	—	—	—	3	1	2	4	1	3	8	5	3	4	1	3
30 - 50	2	—	2	—	—	—	1	—	1	4	2	2	3	—	3	4	2	2
50 - 65	1	—	1	1	—	1	1	—	1	4	1	2	2	—	2	5	1	3
oltre 65	—	—	—	—	—	—	—	—	—	1	—	—	—	—	—	—	—	—
Totale	8	4	4	1	—	1	8	4	4	15	6	7	16	8	8	16	6	8
MANTOVA																		
fino a 14	—	—	—	—	—	—	13	13	—	12	12	—	13	13	—	12	12	—
14 - 30	23	16	7	2	—	2	19	17	2	37	15	22	42	33	9	39	15	24
30 - 50	32	6	26	5	1	4	15	6	9	20	2	17	47	12	35	25	3	21
50 - 65	2	—	2	—	—	1	3	—	3	10	—	8	5	—	5	11	—	9
oltre 65	—	—	—	1	—	—	1	—	—	1	—	—	—	—	—	2	—	—
Totale	57	22	35	9	1	7	51	36	14	80	29	47	108	58	49	89	30	54
MILANO																		
fino a 14	—	—	—	—	—	—	29	29	—	21	21	—	29	29	—	21	21	—
14 - 30	40	30	9	11	5	6	34	28	6	69	26	43	74	58	15	80	31	49
30 - 50	47	9	35	11	4	6	24	3	20	67	6	60	71	12	55	78	10	66
50 - 65	6	—	6	3	2	1	5	—	3	19	3	10	11	—	9	22	5	11
oltre 65	—	—	—	—	—	—	6	—	2	6	—	1	6	—	2	6	—	1
Totale	93	39	50	25	11	13	98	60	31	182	56	114	191	99	81	207	67	127

(a) La classe « oltre 65 » comprende anche l'età ignota.

Segue Tav. 17 - Espatriati, per età, sesso, stato civile, motivo dell'espatrio e provincia di provenienza

ETÀ (a) (anni)	LAVORO						ATTO DI CHIAMATA						TOTALE					
	Maschi			Femmine			Maschi			Femmine			Maschi			Femmine		
	Totale	Celibi	Co-niu-gati	Totale	Nubili	Co-niu-gate	Totale	Celibi	Co-niu-gati	Totale	Nubili	Co-niu-gate	Totale	Celibi	Co-niu-gati	Totale	Nubili	Co-niu-gate
PAVIA																		
fino a 14	—	—	—	—	—	—	4	4	—	4	4	—	4	4	—	4	4	—
14 - 30	3	2	1	1	—	1	14	11	3	15	8	7	17	13	4	16	8	8
30 - 50	4	2	2	1	—	1	7	7	—	11	1	10	11	9	2	12	1	11
50 - 65	—	—	—	—	—	—	8	2	6	4	1	3	8	2	6	4	1	3
oltre 65	—	—	—	—	—	—	2	—	1	1	—	—	2	—	1	1	—	—
Totale	7	4	3	2	—	2	35	24	10	35	14	20	42	28	13	37	14	22
SONDRIO																		
fino a 14	—	—	—	—	—	—	32	32	—	28	28	—	32	32	—	28	28	—
14 - 30	53	46	6	5	3	2	137	118	17	61	25	36	190	164	23	66	28	38
30 - 50	20	8	11	2	—	2	56	13	41	24	2	22	76	21	52	26	2	24
50 - 65	—	—	—	—	—	—	3	—	3	5	—	5	3	—	3	5	—	5
oltre 65	—	—	—	—	—	—	1	—	—	4	—	—	1	—	—	4	—	—
Totale	73	54	17	7	3	4	229	163	61	122	55	63	302	217	78	129	58	67
VARESE																		
fino a 14	—	—	—	—	—	—	5	5	—	5	5	—	5	5	—	5	5	—
14 - 30	6	4	2	3	2	1	7	5	1	7	4	3	13	9	3	10	6	4
30 - 50	10	2	8	—	—	—	3	1	2	8	—	8	13	3	10	8	—	8
50 - 65	3	—	3	—	—	—	3	—	3	3	—	3	6	—	6	3	—	3
oltre 65	1	—	1	—	—	—	—	—	—	—	—	—	1	—	1	—	—	—
Totale	20	6	14	3	2	1	18	11	6	23	9	14	38	17	20	26	11	15
LOMBARDIA																		
fino a 14	—	—	—	—	—	—	122	122	—	104	104	—	122	122	—	104	104	—
14 - 30	198	156	38	31	14	17	265	218	44	245	93	151	463	374	82	276	107	168
30 - 50	179	48	121	20	6	13	131	34	93	186	20	161	310	82	214	206	26	174
50 - 65	20	—	20	6	2	4	25	2	20	51	5	35	45	2	40	57	7	39
oltre 65	2	—	2	1	—	—	12	—	3	20	—	3	14	—	5	21	—	3
Totale	399	204	181	58	22	34	555	376	160	606	222	350	954	580	341	664	244	384
BOLZANO																		
fino a 14	—	—	—	—	—	—	10	10	—	7	7	—	10	10	—	7	7	—
14 - 30	8	6	2	2	1	1	4	4	—	5	1	4	12	10	2	7	2	5
30 - 50	5	2	3	4	—	4	1	1	—	5	1	4	6	3	3	9	1	8
50 - 65	—	—	—	—	—	—	1	—	1	1	—	1	1	—	1	1	—	1
oltre 65	—	—	—	—	—	—	1	—	1	—	—	—	1	—	1	—	—	—
Totale	13	8	5	6	1	5	17	15	2	18	9	9	30	23	7	24	10	14
TRENTO																		
fino a 14	—	—	—	—	—	—	27	27	—	21	21	—	27	27	—	21	21	—
14 - 30	33	33	—	9	3	6	14	8	6	19	5	14	47	41	6	28	8	20
30 - 50	16	7	8	9	2	7	5	1	4	13	2	11	21	8	12	22	4	18
50 - 65	3	—	3	1	—	1	—	—	—	1	—	1	3	—	3	2	—	2
oltre 65	1	—	1	—	—	—	2	1	1	—	—	—	3	1	2	—	—	—
Totale	53	40	12	19	5	14	48	37	11	54	28	26	101	77	23	73	33	40
TRENTINO - ALTO ADIGE																		
fino a 14	—	—	—	—	—	—	37	37	—	28	28	—	37	37	—	28	28	—
14 - 30	41	39	2	11	4	7	18	12	6	24	6	18	59	51	8	35	10	25
30 - 50	21	9	11	13	2	11	6	2	4	18	3	15	27	11	15	31	5	26
50 - 65	3	—	3	1	—	1	1	—	1	2	—	2	4	—	4	3	—	3
oltre 65	1	—	1	—	—	—	3	1	2	—	—	—	4	1	3	—	—	—
Totale	66	48	17	25	6	19	65	52	13	72	37	35	131	100	30	97	43	54

(a) La classe « oltre 65 » comprende anche l'età ignota.

Segue Tav. 17 - Espatriati, per età, sesso, stato civile, motivo dell'espatrio e provincia di provenienza

ETÀ (a) (anni)	LAVORO						ATTO DI CHIAMATA						TOTALE					
	Maschi			Femmine			Maschi			Femmine			Maschi			Femmine		
	Totale	Celibi	Co-niugati	Totale	Nubili	Co-niugate	Totale	Celibi	Co-niugati	Totale	Nubili	Co-niugate	Totale	Celibi	Co-niugati	Totale	Nubili	Co-niugate
BELLUNO																		
fino a 14 . . .	—	—	—	—	—	—	41	41	—	28	28	—	41	41	—	28	28	—
14 - 30 . . .	74	64	9	2	1	1	68	60	8	59	11	48	142	124	17	61	12	49
30 - 50 . . .	35	6	28	3	1	2	21	6	15	36	—	36	56	12	43	39	1	38
50 - 65 . . .	4	—	4	—	—	—	1	—	1	4	1	—	5	—	5	4	1	—
oltre 65 . . .	—	—	—	—	—	—	—	—	—	3	—	—	—	—	—	3	—	—
Totale . . .	113	70	41	5	2	3	131	107	24	130	40	84	244	177	65	135	42	87
PADOVA																		
fino a 14 . . .	—	—	—	—	—	—	59	59	—	57	57	—	59	59	—	57	57	—
14 - 30 . . .	136	122	11	12	7	5	114	102	12	100	20	79	250	224	23	112	27	84
30 - 50 . . .	65	20	42	4	2	2	30	9	21	51	1	45	95	29	63	55	3	47
50 - 65 . . .	1	—	1	—	—	—	9	2	7	8	2	4	10	2	8	8	2	4
oltre 65 . . .	—	—	—	—	—	—	2	—	1	1	—	1	2	—	1	1	—	1
Totale . . .	202	142	54	16	9	7	214	172	41	217	80	129	416	314	95	233	89	136
ROVIGO																		
fino a 14 . . .	—	—	—	—	—	—	2	2	—	2	2	—	2	2	—	2	2	—
14 - 30 . . .	16	12	4	—	—	—	2	2	—	6	2	4	18	14	4	6	2	4
30 - 50 . . .	9	—	9	—	—	—	—	—	—	4	—	4	9	—	9	4	—	4
50 - 65 . . .	—	—	—	—	—	—	—	—	—	1	—	—	—	—	—	1	—	—
oltre 65 . . .	—	—	—	—	—	—	—	—	—	—	—	—	—	—	—	—	—	—
Totale . . .	25	12	13	—	—	—	4	4	—	13	4	8	29	16	13	13	4	8
TREVISO																		
fino a 14 . . .	—	—	—	—	—	—	109	109	—	136	136	—	109	109	—	136	136	—
14 - 30 . . .	519	469	48	60	45	15	41	29	12	182	35	147	560	498	60	242	80	162
30 - 50 . . .	201	61	139	22	10	9	17	4	13	98	6	89	218	65	152	120	16	98
50 - 65 . . .	11	—	11	2	—	1	2	—	2	15	—	13	13	—	13	17	—	10
oltre 65 . . .	4	1	1	—	—	—	4	—	2	6	—	4	8	1	3	6	—	4
Totale . . .	735	531	199	84	55	25	173	142	29	437	177	249	908	673	228	521	232	274
VENEZIA																		
fino a 14 . . .	—	—	—	—	—	—	46	46	—	49	49	—	46	46	—	49	49	—
14 - 30 . . .	104	82	22	15	10	5	71	57	14	91	22	69	175	139	36	106	32	74
30 - 50 . . .	49	10	39	5	1	4	22	6	16	57	7	49	71	16	55	62	8	53
50 - 65 . . .	2	—	2	1	—	—	8	—	7	13	3	6	10	—	9	14	3	6
oltre 65 . . .	1	—	1	—	—	—	2	—	1	2	—	1	3	—	2	2	—	1
Totale . . .	156	92	64	21	11	9	149	109	38	212	81	125	305	201	102	233	92	134
VERONA																		
fino a 14 . . .	—	—	—	—	—	—	32	32	—	34	34	—	32	32	—	34	34	—
14 - 30 . . .	125	109	15	13	10	3	27	26	1	56	16	40	152	135	16	69	26	43
30 - 50 . . .	90	25	65	4	—	4	10	2	7	53	5	48	100	27	72	57	5	52
50 - 65 . . .	6	—	5	—	—	—	4	—	4	8	—	7	10	—	9	8	—	7
oltre 65 . . .	1	—	1	—	—	—	3	—	1	2	—	2	4	—	2	2	—	2
Totale . . .	222	134	86	17	10	7	76	60	13	153	55	97	298	194	99	170	65	104
VICENZA																		
fino a 14 . . .	—	—	—	—	—	—	67	67	—	66	66	—	67	67	—	66	66	—
14 - 30 . . .	285	251	32	33	16	17	59	42	16	110	41	65	344	293	48	143	57	82
30 - 50 . . .	141	26	112	19	4	12	26	8	18	56	7	47	167	34	130	75	11	59
50 - 65 . . .	5	2	2	5	—	2	2	—	2	11	—	9	7	2	4	16	—	11
oltre 65 . . .	5	—	4	1	—	1	1	—	1	8	—	3	6	—	5	9	—	4
Totale . . .	436	279	150	58	20	32	155	117	37	251	114	124	591	396	187	309	134	156

(a) La classe « oltre 65 » comprende anche l'età ignota.

Segue Tav. 17 - Espatriati, per età, sesso, stato civile, motivo dell'espatrio e provincia di provenienza

ETÀ (a) (anni)	LAVORO						ATTO DI CHIAMATA						TOTALE					
	Maschi			Femmine			Maschi			Femmine			Maschi			Femmine		
	Totale	Celibi	Co-niu-gati	Totale	Nubili	Co-niu-gate	Totale	Celibi	Co-niu-gati	Totale	Nubili	Co-niu-gate	Totale	Celibi	Co-niu-gati	Totale	Nubili	Co-niu-gate
VENETO																		
fino a 14	—	—	—	—	—	—	356	356	—	372	372	—	356	356	—	372	372	—
14 - 30	1.259	1.109	141	135	89	46	382	318	63	604	147	452	1.641	1.427	204	739	236	498
30 - 50	590	148	434	57	18	33	126	35	90	355	26	318	716	183	524	412	44	351
50 - 65	29	2	25	8	—	3	26	2	23	60	6	35	55	4	48	68	6	38
oltre 65	11	1	7	1	—	1	12	—	6	22	—	11	23	1	13	23	—	12
Totale	1.889	1.260	607	201	107	83	902	711	182	1.413	551	816	2.791	1.971	789	1.614	658	899
GORIZIA																		
fino a 14	—	—	—	—	—	—	8	8	—	2	2	—	8	8	—	2	2	—
14 - 30	7	7	—	—	—	—	3	3	—	10	3	7	10	10	—	10	3	7
30 - 50	3	—	3	—	—	—	2	—	2	6	—	6	5	—	5	6	—	6
50 - 65	—	—	—	—	—	—	2	—	2	2	—	2	2	—	2	2	—	2
oltre 65	—	—	—	—	—	—	—	—	—	—	—	—	—	—	—	—	—	—
Totale	10	7	3	—	—	—	15	11	4	20	5	15	25	18	7	20	5	15
UDINE																		
fino a 14	—	—	—	—	—	—	345	345	—	276	276	—	345	345	—	276	276	—
14 - 30	751	613	137	40	20	20	344	286	58	584	133	449	1.095	899	195	624	153	469
30 - 50	471	97	369	12	7	5	175	26	143	302	19	278	646	123	509	314	26	283
50 - 65	15	—	14	4	—	4	30	1	27	74	4	51	45	1	41	78	4	55
oltre 65	3	1	2	1	—	—	21	2	12	23	4	9	24	3	14	24	4	9
Totale	1.240	711	519	57	27	29	915	660	240	1.259	436	787	2.155	1.371	759	1.316	463	816
FRIULI - VENEZIA GIULIA																		
fino a 14	—	—	—	—	—	—	353	353	—	278	278	—	353	353	—	278	278	—
14 - 30	758	620	137	40	20	20	347	289	58	594	136	456	1.105	909	195	634	156	476
30 - 50	474	97	369	12	7	5	177	26	145	308	19	284	651	123	514	320	26	289
50 - 65	15	—	14	4	—	4	32	1	29	76	4	53	47	1	43	80	4	57
oltre 65	3	1	2	1	—	—	21	2	12	23	4	9	24	3	14	24	4	9
Totale	1.250	718	522	57	27	29	930	671	244	1.279	441	802	2.180	1.389	766	1.336	468	831
TRIESTE (TERRITORIO DI)																		
fino a 14	—	—	—	—	—	—	18	18	—	7	7	—	18	18	—	7	7	—
14 - 30	7	4	3	—	—	—	8	6	2	17	6	11	15	10	5	17	6	11
30 - 50	3	2	1	1	—	—	15	5	10	12	1	11	18	7	11	13	1	11
50 - 65	1	1	—	—	—	—	—	—	—	8	1	4	1	1	—	8	1	4
oltre 65	—	—	—	—	—	—	1	—	1	7	—	2	1	—	1	7	—	2
Totale	11	7	4	1	—	—	42	29	13	51	15	28	53	36	17	52	15	28
GENOVA																		
fino a 14	—	—	—	—	—	—	15	15	—	13	13	—	15	15	—	13	13	—
14 - 30	55	42	10	8	2	6	50	44	6	65	28	37	105	86	16	73	30	43
30 - 50	46	10	32	5	1	3	25	5	19	52	5	45	71	15	51	57	6	48
50 - 65	10	—	7	6	—	5	7	—	6	23	2	14	17	—	13	29	2	19
oltre 65	—	—	—	1	—	—	6	1	4	16	1	3	6	1	4	17	1	3
Totale	111	52	49	20	3	14	103	65	35	169	49	99	214	117	84	189	52	113
IMPERIA																		
fino a 14	—	—	—	—	—	—	1	1	—	2	2	—	1	1	—	2	2	—
14 - 30	7	4	3	—	—	—	3	3	—	3	2	1	10	7	3	3	2	1
30 - 50	2	1	1	1	—	1	4	2	2	3	1	2	6	3	3	4	1	3
50 - 65	—	—	—	—	—	—	2	—	2	2	1	1	2	—	2	2	1	1
oltre 65	—	—	—	—	—	—	1	—	1	2	—	1	1	—	1	2	—	1
Totale	9	5	4	1	—	1	11	6	5	12	6	5	20	11	9	13	6	6

(a) La classe « oltre 65 » comprende anche l'età ignota.

Segue Tav. 17 - Espatriati, per età, sesso, stato civile, motivo dell'espatrio e provincia di provenienza

ETÀ (a) (anni)	LAVORO						ATTO DI CHIAMATA						TOTALE					
	Maschi			Femmine			Maschi			Femmine			Maschi			Femmine		
	Totale	Celibi	Co- niugati	Totale	Nubili	Co- niugate	Totale	Celibi	Co- niugati	Totale	Nubili	Co- niugate	Totale	Celibi	Co- niugati	Totale	Nubili	Co- niugate
LA SPEZIA																		
fino a 14 . . .	—	—	—	—	—	—	12	12	—	9	9	—	12	12	—	9	9	—
14 - 30 . . .	8	6	2	4	—	4	23	19	3	10	4	6	31	25	5	14	4	10
30 - 50 . . .	7	2	5	1	—	1	16	6	10	13	1	12	23	8	15	14	1	13
50 - 65 . . .	2	—	2	—	—	—	1	—	1	8	—	3	3	—	3	8	2	3
oltre 65 . . .	—	—	—	—	—	—	3	1	2	3	—	2	3	1	2	3	—	2
Totale . . .	17	8	9	5	—	5	55	38	16	43	16	23	72	46	25	48	16	28
SAVONA																		
fino a 14 . . .	—	—	—	—	—	—	8	8	—	6	6	—	8	8	—	6	6	—
14 - 30 . . .	14	11	3	2	1	1	9	8	1	12	4	8	23	19	4	14	5	9
30 - 50 . . .	7	—	7	1	1	—	6	1	5	16	1	15	13	1	12	17	2	15
50 - 65 . . .	—	—	—	—	—	—	3	—	3	1	—	—	3	—	3	2	—	1
oltre 65 . . .	—	—	—	—	—	—	1	—	—	3	—	1	1	—	—	3	—	1
Totale . . .	21	11	10	4	2	2	27	17	9	38	11	24	48	28	19	42	13	26
LIGURIA																		
fino a 14 . . .	—	—	—	—	—	—	36	36	—	30	30	—	36	36	—	30	30	—
14 - 30 . . .	84	63	18	14	3	11	85	74	10	90	38	52	169	137	28	104	41	63
30 - 50 . . .	62	13	45	8	2	5	51	14	36	84	8	74	113	27	81	92	10	79
50 - 65 . . .	12	—	9	7	—	—	13	—	12	34	5	18	25	—	21	41	5	24
oltre 65 . . .	—	—	—	1	—	—	11	2	7	24	1	7	11	2	7	25	1	7
Totale . . .	158	76	72	30	5	22	196	126	65	262	82	151	354	202	137	292	87	173
BOLOGNA																		
fino a 14 . . .	—	—	—	—	—	—	20	20	—	17	17	—	20	20	—	17	17	—
14 - 30 . . .	32	25	6	8	5	3	17	15	2	30	13	17	49	40	8	38	18	20
30 - 50 . . .	40	9	27	4	4	—	7	4	3	45	5	37	47	13	30	49	9	37
50 - 65 . . .	1	—	1	1	—	—	3	—	3	7	—	4	4	—	4	8	—	4
oltre 65 . . .	1	—	1	—	—	—	1	—	1	2	—	—	2	—	2	2	—	—
Totale . . .	74	34	35	13	9	3	48	39	9	101	35	58	122	73	44	114	44	61
FERRARA																		
fino a 14 . . .	—	—	—	—	—	—	30	30	—	25	25	—	30	30	—	25	25	—
14 - 30 . . .	70	47	23	2	—	2	22	15	7	37	7	30	92	62	30	39	7	32
30 - 50 . . .	79	16	62	6	1	5	3	—	3	19	—	17	82	16	65	25	1	22
50 - 65 . . .	2	1	1	1	—	1	5	—	5	9	1	6	7	1	6	10	1	7
oltre 65 . . .	—	—	—	1	—	—	—	—	—	—	—	—	—	—	—	1	—	—
Totale . . .	151	64	86	10	1	8	60	45	15	90	33	53	211	109	101	100	34	61
FORLI																		
fino a 14 . . .	—	—	—	—	—	—	12	12	—	20	20	—	12	12	—	20	20	—
14 - 30 . . .	8	6	2	2	—	2	20	19	—	47	12	35	28	25	2	49	12	37
30 - 50 . . .	15	2	12	1	—	1	30	6	23	32	6	25	45	8	35	33	6	26
50 - 65 . . .	1	—	1	—	—	—	5	—	5	9	—	6	6	—	6	9	—	6
oltre 65 . . .	—	—	—	—	—	—	2	—	1	4	—	1	2	—	1	4	—	1
Totale . . .	24	8	15	3	—	3	69	37	29	112	38	67	93	45	44	115	38	70
MODENA																		
fino a 14 . . .	—	—	—	—	—	—	37	37	—	33	33	—	37	37	—	33	33	—
14 - 30 . . .	83	62	19	4	1	3	46	40	4	69	13	53	129	102	23	73	14	56
30 - 50 . . .	69	14	49	5	3	1	28	7	21	35	6	27	97	21	70	40	9	28
50 - 65 . . .	3	—	3	—	—	—	1	—	1	7	1	2	4	—	4	7	1	2
oltre 65 . . .	—	—	—	—	—	—	1	—	1	3	—	2	1	—	1	3	—	2
Totale . . .	155	76	71	9	4	4	113	84	27	147	53	84	268	160	98	156	57	88

(a) La classe « oltre 65 » comprende anche l'età ignota.

Segue Tav. 17 - Espatriati, per età, sesso, stato civile, motivo dell'espatrio e provincia di provenienza

ETÀ (a) (anni)	LAVORO						ATTO DI CHIAMATA						TOTALE					
	Maschi			Femmine			Maschi			Femmine			Maschi			Femmine		
	Totale	Celibi	Co- niugati	Totale	Nubili	Co- niugate	Totale	Celibi	Co- niugati	Totale	Nubili	Co- niugate	Totale	Celibi	Co- niugati	Totale	Nubili	Co- niugate
PARMA																		
fino a 14 . . .	—	—	—	—	—	—	20	20	—	27	27	—	20	20	—	27	27	—
14 - 30 . . .	75	63	10	3	1	2	31	29	2	58	14	44	106	92	12	61	15	46
30 - 50 . . .	44	12	31	6	3	3	10	4	6	39	2	36	54	16	37	45	5	39
50 - 65 . . .	7	1	6	1	—	1	3	—	1	5	—	3	10	1	7	6	—	4
oltre 65 . . .	—	—	—	—	—	—	2	—	1	4	—	1	2	—	1	4	—	1
Totale . . .	126	76	47	10	4	6	66	53	10	133	43	84	192	129	57	143	47	90
PIACENZA																		
fino a 14 . . .	—	—	—	—	—	—	23	23	—	28	28	—	23	23	—	28	28	—
14 - 30 . . .	17	15	2	1	1	—	34	32	2	40	12	28	51	47	4	41	13	28
30 - 50 . . .	14	6	7	—	—	—	19	6	13	31	1	29	33	12	20	31	1	29
50 - 65 . . .	1	1	—	—	—	—	1	—	1	4	1	—	2	1	1	4	1	—
oltre 65 . . .	—	—	—	—	—	—	1	—	—	2	—	1	1	—	—	2	—	1
Totale . . .	32	22	9	1	1	—	78	61	16	105	42	58	110	83	25	106	43	58
RAVENNA																		
fino a 14 . . .	—	—	—	—	—	—	8	8	—	5	5	—	8	8	—	5	5	—
14 - 30 . . .	7	4	2	2	2	—	3	1	2	7	3	4	10	5	4	9	5	4
30 - 50 . . .	7	5	2	2	1	1	—	—	—	10	2	8	7	5	2	12	3	9
50 - 65 . . .	—	—	—	—	—	—	1	—	1	5	—	3	1	—	1	5	—	3
oltre 65 . . .	—	—	—	—	—	—	—	—	—	—	—	—	—	—	—	—	—	—
Totale . . .	14	9	4	4	3	1	12	9	3	27	10	15	26	18	7	31	13	16
REGGIO NELL'EMILIA																		
fino a 14 . . .	—	—	—	—	—	—	10	10	—	2	2	—	10	10	—	2	2	—
14 - 30 . . .	20	18	2	2	1	3	9	6	3	15	8	7	29	24	5	19	9	10
30 - 50 . . .	24	5	18	4	—	2	5	1	4	13	—	13	29	6	22	15	—	15
50 - 65 . . .	2	—	2	—	—	—	1	1	—	1	—	1	3	1	2	1	—	1
oltre 65 . . .	—	—	—	—	—	—	—	—	—	1	1	—	—	—	—	1	1	—
Totale . . .	46	23	22	6	1	5	25	18	7	32	11	21	71	41	29	38	12	26
EMILIA - ROMAGNA																		
fino a 14 . . .	—	—	—	—	—	—	160	160	—	157	157	—	160	160	—	157	157	—
14 - 30 . . .	312	240	66	26	11	15	182	157	22	303	82	218	494	397	88	329	93	233
30 - 50 . . .	292	69	208	26	12	13	102	28	73	224	22	192	394	97	281	250	34	205
50 - 65 . . .	17	3	14	3	—	2	20	1	17	47	3	25	37	4	31	50	3	27
oltre 65 . . .	1	—	1	1	—	—	7	—	4	16	1	5	8	—	5	17	1	5
Totale . . .	622	312	289	56	23	30	471	346	116	747	265	440	1.093	658	405	803	288	470
AREZZO																		
fino a 14 . . .	—	—	—	—	—	—	9	9	—	3	3	—	9	9	—	3	3	—
14 - 30 . . .	1	1	—	2	1	1	4	4	—	11	2	9	5	5	—	13	3	10
30 - 50 . . .	4	1	2	1	1	—	—	—	—	5	—	4	4	1	2	6	1	4
50 - 65 . . .	—	—	—	—	—	—	—	—	—	2	—	1	—	—	—	2	—	1
oltre 65 . . .	—	—	—	—	—	—	—	—	—	—	—	—	—	—	—	—	—	—
Totale . . .	5	2	2	3	2	1	13	13	—	21	5	14	18	15	2	24	7	15
FIRENZE																		
fino a 14 . . .	—	—	—	—	—	—	13	13	—	16	16	—	13	13	—	16	16	—
14 - 30 . . .	12	10	1	5	2	3	25	22	3	23	8	15	37	32	4	28	10	18
30 - 50 . . .	12	4	8	3	1	2	10	3	7	21	4	17	22	7	15	24	5	19
50 - 65 . . .	2	—	2	1	1	—	8	2	6	13	1	8	10	2	8	14	2	8
oltre 65 . . .	2	—	1	—	—	—	2	—	1	3	—	1	4	—	2	3	—	1
Totale . . .	28	14	12	9	4	5	58	40	17	76	29	41	86	54	29	85	33	46

(a) La classe « oltre 65 » comprende anche l'età ignota.

Segue Tav. 17 - Espatriati, per età, sesso, stato civile, motivo dell'espatrio e provincia di provenienza

ETÀ (a) (anni)	LAVORO						ATTO DI CHIAMATA						TOTALE					
	Maschi			Femmine			Maschi			Femmine			Maschi			Femmine		
	Totale	Celibi	Co-niu-gati	Totale	Nubili	Co-niu-gate	Totale	Celibi	Co-niu-gati	Totale	Nubili	Co-niu-gate	Totale	Celibi	Co-niu-gati	Totale	Nubili	Co-niu-gate
GROSSETO																		
fino a 14	—	—	—	—	—	—	—	—	—	—	—	—	—	—	—	—	—	—
14 - 30	6	3	3	1	—	1	2	1	—	6	2	4	8	4	3	7	2	5
30 - 50	4	—	3	—	—	—	—	—	—	3	—	3	4	—	3	3	—	3
50 - 65	—	—	—	—	—	—	—	—	—	—	—	—	—	—	—	—	—	—
oltre 65	1	—	1	—	—	—	—	—	—	—	—	—	1	—	1	—	—	—
Totale	11	3	7	1	—	1	2	1	—	9	2	7	13	4	7	10	2	8
LIVORNO																		
fino a 14	—	—	—	—	—	—	9	9	—	13	13	—	9	9	—	13	13	—
14 - 30	18	14	4	1	—	1	10	7	3	17	5	12	28	21	7	18	5	13
30 - 50	18	5	13	—	—	—	6	—	6	22	—	21	24	5	19	22	—	21
50 - 65	1	—	1	—	—	—	2	—	2	7	—	7	3	—	3	7	—	7
oltre 65	2	—	1	1	—	—	1	—	1	1	1	—	3	—	2	2	1	—
Totale	39	19	19	2	—	1	28	16	12	60	19	40	67	35	31	62	19	41
LUCCA																		
fino a 14	—	—	—	—	—	—	71	71	—	61	61	—	71	71	—	61	61	—
14 - 30	200	160	39	13	10	3	124	91	32	125	35	90	324	251	71	138	45	93
30 - 50	98	31	66	7	3	4	61	11	49	104	8	94	159	42	115	111	11	98
50 - 65	1	—	1	—	—	—	16	1	15	26	1	19	17	1	16	26	1	19
oltre 65	—	—	—	—	—	—	9	—	5	8	—	3	9	—	5	8	—	3
Totale	299	191	106	20	13	7	281	174	101	324	105	206	580	365	207	344	118	213
MASSA-CARRARA																		
fino a 14	—	—	—	—	—	—	26	15	11	27	6	18	39	24	15	27	6	18
14 - 30	13	9	4	—	—	—	15	6	9	13	—	11	35	9	26	13	—	11
30 - 50	20	3	17	—	—	—	6	—	6	6	—	5	8	—	7	6	—	5
50 - 65	2	—	1	—	—	—	1	—	1	1	—	—	2	—	2	1	—	—
oltre 65	1	—	1	—	—	—	—	—	—	—	—	—	—	—	—	—	—	—
Totale	36	12	23	—	—	—	48	21	27	47	6	34	84	33	50	47	6	34
PISA																		
fino a 14	—	—	—	—	—	—	5	5	—	7	7	—	5	5	—	7	7	—
14 - 30	9	8	1	—	—	—	6	4	2	7	2	5	15	12	3	7	2	5
30 - 50	5	2	3	—	—	—	1	—	1	5	—	4	6	2	4	5	—	4
50 - 65	1	—	1	—	—	—	1	—	1	2	—	2	2	—	2	2	—	2
oltre 65	—	—	—	—	—	—	—	—	—	1	—	—	—	—	—	1	—	—
Totale	15	10	5	—	—	—	13	9	4	22	9	11	28	19	9	22	9	11
PISTOIA																		
fino a 14	—	—	—	—	—	—	8	8	—	5	5	—	8	8	—	5	5	—
14 - 30	4	1	3	1	—	1	11	8	3	15	7	7	15	9	6	16	7	8
30 - 50	2	—	2	1	—	1	12	3	9	10	—	10	14	3	11	11	—	11
50 - 65	—	—	—	1	1	—	2	—	2	2	—	2	2	—	2	3	—	1
oltre 65	—	—	—	—	—	—	2	1	1	3	—	2	2	1	1	3	—	2
Totale	6	1	5	3	1	2	35	20	15	35	12	20	41	21	20	38	13	22
SIENA																		
fino a 14	—	—	—	—	—	—	—	—	—	—	—	—	—	—	—	—	—	—
14 - 30	10	1	1	—	—	—	5	1	—	4	—	—	15	2	1	4	—	—
30 - 50	9	—	1	1	—	—	1	—	—	3	—	1	10	—	1	4	—	1
50 - 65	—	—	—	3	1	1	2	—	1	—	—	—	2	—	1	3	1	1
oltre 65	—	—	—	—	—	—	—	—	—	—	—	—	—	—	—	—	—	—
Totale	19	1	2	4	1	1	8	1	1	7	—	1	27	2	3	11	1	2

(a) La classe « oltre 65 » comprende anche l'età ignota.

Segue Tav. 17 - Espatriati, per età, sesso, stato civile, motivo dell'espatrio e provincia di provenienza

ETÀ (a) (anni)	LAVORO						ATTO DI CHIAMATA						TOTALE					
	Maschi			Femmine			Maschi			Femmine			Maschi			Femmine		
	Totale	Celibi	Co- niugati	Totale	Nubili	Co- niugate	Totale	Celibi	Co- niugati	Totale	Nubili	Co- niugate	Totale	Celibi	Co- niugati	Totale	Nubili	Co- niugate
TOSCANA																		
fino a 14	—	—	—	—	—	—	115	115	—	105	105	—	115	115	—	105	105	—
14 - 30	273	207	56	23	13	10	213	153	54	235	67	160	486	360	110	258	80	170
30 - 50	172	46	115	13	5	7	106	23	81	186	12	165	278	69	196	199	17	172
50 - 65	7	—	6	5	3	1	37	3	33	58	2	43	44	3	39	63	5	44
oltre 65	6	—	4	1	—	—	15	1	9	17	1	6	21	1	13	18	1	6
Totale	458	253	181	42	21	18	486	295	177	601	187	374	944	548	358	643	208	392
PERUGIA																		
fino a 14	—	—	—	—	—	—	9	9	—	10	10	—	9	9	—	10	10	—
14 - 30	57	46	11	1	—	1	15	11	4	17	4	13	72	57	15	18	4	14
30 - 50	26	5	20	1	—	1	7	1	6	8	1	5	33	6	26	9	1	6
50 - 65	1	—	1	—	—	—	—	—	—	1	—	—	1	—	1	1	—	—
oltre 65	5	1	4	—	—	—	3	1	2	3	—	3	8	2	6	3	—	3
Totale	89	52	36	2	—	2	34	22	12	39	15	21	123	74	48	41	15	23
TERNI																		
fino a 14	—	—	—	—	—	—	10	10	—	12	12	—	10	10	—	12	12	—
14 - 30	33	23	8	1	1	—	10	10	—	9	1	8	43	33	8	10	2	8
30 - 50	27	6	20	—	—	—	4	—	4	7	—	7	31	6	24	7	—	7
50 - 65	1	—	—	—	—	—	—	—	—	1	—	1	—	—	—	1	—	1
oltre 65	—	—	—	—	—	—	1	—	1	—	—	—	1	—	1	—	—	—
Totale	60	29	28	1	1	—	25	20	5	29	13	16	85	49	33	30	14	16
UMBRIA																		
fino a 14	—	—	—	—	—	—	19	19	—	22	22	—	19	19	—	22	22	—
14 - 30	90	69	19	2	1	1	25	21	4	26	5	21	115	90	23	28	6	22
30 - 50	53	11	40	1	—	1	11	1	10	15	1	12	64	12	50	16	1	13
50 - 65	1	—	1	—	—	—	—	—	—	2	—	1	—	—	1	2	—	1
oltre 65	5	1	4	—	—	—	4	1	3	3	—	3	9	2	7	3	—	3
Totale	149	81	64	3	1	2	59	42	17	68	28	37	208	123	81	71	29	39
ANCONA																		
fino a 14	—	—	—	—	—	—	51	51	—	47	47	—	51	51	—	47	47	—
14 - 30	24	16	8	—	—	—	66	57	9	78	26	52	90	73	17	78	26	52
30 - 50	21	1	20	3	—	3	35	—	34	62	4	54	56	1	54	65	4	57
50 - 65	2	—	2	—	—	—	15	1	14	11	—	9	17	1	16	11	—	9
oltre 65	—	—	—	—	—	—	5	—	4	9	1	4	5	—	4	9	1	4
Totale	47	17	30	3	—	3	172	109	61	207	78	119	219	126	91	210	78	122
ASCOLI PICENO																		
fino a 14	—	—	—	—	—	—	47	47	—	44	44	—	47	47	—	44	44	—
14 - 30	123	105	17	6	5	1	60	54	6	72	28	44	183	159	23	78	33	45
30 - 50	65	14	50	2	—	2	30	10	20	55	6	47	95	24	70	57	6	49
50 - 65	3	1	2	—	—	—	3	—	3	5	—	3	6	1	5	5	—	3
oltre 65	2	1	1	1	—	1	—	—	—	7	—	—	2	1	1	8	—	1
Totale	193	121	70	9	5	4	140	111	29	183	78	94	333	232	99	192	83	98
MACERATA																		
fino a 14	—	—	—	—	—	—	62	62	—	59	59	—	62	62	—	59	59	—
14 - 30	15	14	1	—	—	—	137	116	21	96	48	48	152	130	22	96	48	48
30 - 50	11	1	10	—	—	—	44	8	36	70	6	62	55	9	46	70	6	62
50 - 65	3	—	2	—	—	—	9	—	8	11	3	6	12	—	10	11	3	6
oltre 65	1	1	—	—	—	—	7	—	6	6	—	3	8	1	6	6	—	3
Totale	30	16	13	—	—	—	259	186	71	242	116	119	289	202	84	242	116	119

(a) La classe « oltre 65 » comprende anche l'età ignota.

Segue Tav. 17 - Espatriati, per età, sesso, stato civile, motivo dell'espatrio e provincia di provenienza

ETÀ (a) (anni)	LAVORO						ATTO DI CHIAMATA						TOTALE					
	Maschi			Femmine			Maschi			Femmine			Maschi			Femmine		
	Totale	Celibi	Co-niugati	Totale	Nubili	Co-niugate	Totale	Celibi	Co-niugati	Totale	Nubili	Co-niugate	Totale	Celibi	Co-niugati	Totale	Nubili	Co-niugate
PESARO E URBINO																		
fino a 14 . . .	—	—	—	—	—	—	30	30	—	32	32	—	30	30	—	32	32	—
14 - 30 . . .	24	20	4	4	1	3	67	48	17	75	22	53	91	68	21	79	23	56
30 - 50 . . .	24	3	21	1	—	1	29	6	23	43	3	35	53	9	44	44	3	36
50 - 65 . . .	—	—	—	—	—	—	5	—	5	15	1	9	5	—	5	15	1	9
oltre 65 . . .	—	—	—	—	—	—	2	—	2	1	—	1	2	—	2	1	—	1
Totale . . .	48	23	25	5	1	4	133	84	47	166	58	98	181	107	72	171	59	102
MARCHE																		
fino a 14 . . .	—	—	—	—	—	—	190	190	—	182	182	—	190	190	—	182	182	—
14 - 30 . . .	186	155	30	10	6	4	330	275	53	321	124	197	516	430	83	331	130	201
30 - 50 . . .	121	19	101	6	—	6	138	24	113	230	19	198	259	43	214	236	19	204
50 - 65 . . .	8	1	6	—	—	—	32	1	30	42	4	27	40	2	36	42	4	27
oltre 65 . . .	3	2	1	1	—	1	14	—	12	23	1	8	17	2	13	24	1	9
Totale . . .	318	177	138	17	6	11	704	490	208	798	330	430	1.022	667	346	815	336	441
FROSINONE																		
fino a 14 . . .	—	—	—	—	—	—	98	98	—	101	101	—	98	98	—	101	101	—
14 - 30 . . .	419	259	159	7	5	2	107	77	29	126	37	89	526	336	188	133	42	91
30 - 50 . . .	298	32	263	5	2	3	37	5	32	73	4	67	335	37	295	78	6	70
50 - 65 . . .	6	—	5	1	—	1	4	—	4	18	—	13	10	—	9	19	—	14
oltre 65 . . .	1	—	1	—	—	—	—	—	4	—	—	—	1	—	1	4	—	—
Totale . . .	724	291	428	13	7	6	246	180	65	322	142	169	970	471	493	335	149	175
LATINA																		
fino a 14 . . .	—	—	—	—	—	—	33	33	—	24	24	—	33	33	—	24	24	—
14 - 30 . . .	42	32	10	1	1	—	67	50	17	48	15	31	109	82	27	49	16	31
30 - 50 . . .	36	16	20	—	—	—	31	5	25	28	1	25	67	21	45	28	1	25
50 - 65 . . .	2	—	2	—	—	—	5	—	4	8	1	5	7	—	6	8	1	5
oltre 65 . . .	1	—	—	—	—	—	1	—	1	2	—	—	2	—	1	2	—	—
Totale . . .	81	48	32	1	1	—	137	88	47	110	41	61	218	136	79	111	42	61
RIETI																		
fino a 14 . . .	—	—	—	—	—	—	1	1	—	4	4	—	1	1	—	4	4	—
14 - 30 . . .	3	2	1	2	1	1	5	5	—	2	2	—	8	7	1	4	3	1
30 - 50 . . .	1	1	—	—	—	—	4	—	4	2	—	2	5	1	4	2	—	2
50 - 65 . . .	—	—	—	—	—	—	—	—	—	1	—	1	—	—	—	1	—	1
oltre 65 . . .	—	—	—	—	—	—	—	—	—	—	—	—	—	—	—	—	—	—
Totale . . .	4	3	1	2	1	1	10	6	4	9	6	3	14	9	5	11	7	4
ROMA																		
fino a 14 . . .	—	—	—	—	—	—	130	130	—	91	91	—	130	130	—	91	91	—
14 - 30 . . .	133	103	29	25	15	10	119	91	28	166	60	104	252	194	57	191	75	114
30 - 50 . . .	157	27	121	26	8	15	50	8	37	118	16	101	207	35	158	144	24	116
50 - 65 . . .	10	1	7	4	2	1	14	—	13	31	3	19	24	1	20	35	5	20
oltre 65 . . .	1	—	—	1	—	—	5	—	4	12	1	3	6	—	4	13	1	3
Totale . . .	301	131	157	56	25	26	318	229	82	418	171	227	619	360	239	474	196	253
VITERBO																		
fino a 14 . . .	—	—	—	—	—	—	3	3	—	3	3	—	3	3	—	3	3	—
14 - 30 . . .	10	5	4	2	2	—	2	2	—	12	2	10	12	7	4	14	4	10
30 - 50 . . .	18	1	17	—	—	—	2	—	2	7	—	7	20	1	19	7	—	7
50 - 65 . . .	1	—	1	—	—	—	—	—	—	3	—	3	1	—	1	3	—	3
oltre 65 . . .	—	—	—	—	—	—	—	—	—	1	—	—	—	—	—	1	—	—
Totale . . .	29	6	22	2	2	—	7	5	2	26	5	20	36	11	24	28	7	20

(a) La classe « oltre 65 » comprende anche l'età ignota.

Segue Tav. 17 - Espatriati, per età, sesso, stato civile, motivo dell'espatrio e provincia di provenienza

ETÀ (a) (anni)	LAVORO						ATTO DI CHIAMATA						TOTALE					
	Maschi			Femmine			Maschi			Femmine			Maschi			Femmine		
	Totale	Celibi	Co-niugati	Totale	Nubili	Co-niugate	Totale	Celibi	Co-niugati	Totale	Nubili	Co-niugate	Totale	Celibi	Co-niugati	Totale	Nubili	Co-niugate
LAZIO																		
fino a 14	—	—	—	—	—	—	265	265	—	223	223	—	265	265	—	223	223	—
14 - 30	607	401	203	37	24	13	300	225	74	354	116	234	907	626	277	391	140	247
30 - 50	510	77	421	31	10	18	124	18	100	228	21	202	634	95	521	259	31	220
50 - 65	19	1	15	5	2	2	23	—	21	61	4	41	42	1	36	66	6	43
oltre 65	3	—	1	1	—	—	6	—	5	19	1	3	9	—	6	20	1	3
Totale	1.139	479	640	74	36	33	718	508	200	885	365	480	1.857	987	840	959	401	513
CAMPOBASSO																		
fino a 14	—	—	—	—	—	—	228	228	—	193	193	—	228	228	—	193	193	—
14 - 30	758	488	266	56	23	31	400	260	132	380	117	263	1158	748	398	436	140	294
30 - 50	621	40	577	30	5	23	165	10	155	195	5	186	786	50	732	225	10	209
50 - 65	14	—	13	4	—	3	10	—	9	47	2	37	24	—	22	51	2	40
oltre 65	4	1	—	1	—	—	13	—	5	18	—	8	17	1	5	19	—	8
Totale	1.397	529	856	91	28	57	816	498	301	833	317	494	2.213	1.027	1.157	924	345	551
CHIETI																		
fino a 14	—	—	—	—	—	—	305	305	—	277	277	—	305	305	—	277	277	—
14 - 30	239	158	71	13	8	5	703	474	227	420	160	252	942	632	298	433	168	257
30 - 50	199	20	172	11	—	10	391	36	354	253	19	228	590	56	526	264	19	238
50 - 65	5	—	4	3	—	2	28	—	27	64	3	45	33	—	31	67	3	47
oltre 65	18	1	6	3	—	1	55	5	12	32	1	9	73	6	18	35	1	10
Totale	461	179	253	30	8	18	1.482	820	620	1.046	460	534	1.943	999	873	1.076	468	552
L'AQUILA																		
fino a 14	—	—	—	—	—	—	173	173	—	105	105	—	173	173	—	105	105	—
14 - 30	601	424	176	35	15	19	477	360	117	158	61	97	1.078	784	293	193	76	116
30 - 50	553	47	503	13	2	11	265	18	246	120	11	106	818	65	749	133	13	117
50 - 65	28	—	28	3	—	3	8	—	8	22	2	15	36	—	36	25	2	18
oltre 65	1	—	1	1	—	—	2	—	2	9	—	2	3	—	3	10	—	2
Totale	1.183	471	708	52	17	33	925	551	373	414	179	220	2.108	1.022	1.081	466	196	253
PESCARA																		
fino a 14	—	—	—	—	—	—	103	103	—	87	87	—	103	103	—	87	87	—
14 - 30	369	270	99	2	2	—	76	61	15	136	52	84	445	331	114	138	54	84
30 - 50	243	35	207	2	—	2	16	3	13	95	3	89	259	38	220	97	3	91
50 - 65	11	1	10	—	—	—	2	—	2	14	—	10	13	1	12	14	—	10
oltre 65	4	1	2	—	—	—	2	—	1	3	—	1	6	1	3	3	—	1
Totale	627	307	318	4	2	2	199	167	31	335	142	184	826	474	349	339	144	186
TERAMO																		
fino a 14	—	—	—	—	—	—	45	45	—	43	43	—	45	45	—	43	43	—
14 - 30	494	395	99	7	6	1	168	131	37	51	17	34	662	526	136	58	23	35
30 - 50	476	45	429	2	—	2	48	15	76	37	3	33	567	60	505	39	3	35
50 - 65	20	1	19	1	—	1	7	—	6	9	1	5	27	1	25	10	1	6
oltre 65	—	—	—	—	—	—	2	—	—	4	—	2	—	—	—	4	—	2
Totale	990	441	547	10	6	4	313	191	119	144	64	74	1.303	632	666	154	70	78
ABRUZZI E MOLISE																		
fino a 14	—	—	—	—	—	—	854	854	—	705	705	—	854	854	—	705	705	—
14 - 30	2.461	1.735	711	113	54	56	1.824	1.286	528	1.145	407	730	4.285	3.021	1.239	1.258	461	786
30 - 50	2.092	187	1.888	58	7	48	928	82	844	700	41	642	3.020	269	2.732	758	48	690
50 - 65	78	2	74	11	—	9	55	—	52	156	8	112	133	2	126	167	8	121
oltre 65	27	3	9	5	—	1	74	—	20	66	1	22	101	8	29	71	1	23
Totale	4.658	1.927	2.682	187	61	114	3.735	2.227	1.444	2.772	1.162	1.506	8.393	4.154	4.126	2.959	1.223	1.620

(a) La classe « oltre 65 » comprende anche l'età ignota.

Segue Tav. 17 - Espatriati, per età, sesso, stato civile, motivo dell'espatrio e provincia di provenienza

ETÀ (a) (anni)	LAVORO						ATTO DI CHIAMATA						TOTALE					
	Maschi			Femmine			Maschi			Femmine			Maschi			Femmine		
	Totale	Celibi	Co-niugati	Totale	Nubili	Co-niugate	Totale	Celibi	Co-niugati	Totale	Nubili	Co-niugate	Totale	Celibi	Co-niugati	Totale	Nubili	Co-niugate
AVELLINO																		
fino a 14 . . .	—	—	—	—	—	—	172	172	—	124	124	—	172	172	—	124	124	—
14 - 30 . . .	616	368	245	18	13	5	464	327	135	238	96	140	1.080	695	380	256	109	145
30 - 50 . . .	549	45	500	9	1	8	197	25	169	122	8	110	746	70	669	131	9	118
50 - 65 . . .	21	—	20	—	—	—	11	—	11	20	1	10	32	—	31	20	1	10
oltre 65 . . .	1	—	1	—	—	—	8	—	4	18	1	9	9	1	5	18	1	9
Totale . . .	1.187	413	766	27	14	13	852	525	319	522	230	269	2.039	938	1.085	549	244	282
BENEVENTO																		
fino a 14 . . .	—	—	—	—	—	—	84	84	—	69	69	—	84	84	—	69	69	—
14 - 30 . . .	207	135	72	12	7	5	169	124	45	114	43	68	376	259	117	126	50	73
30 - 50 . . .	173	29	143	6	—	5	112	12	99	76	4	70	285	41	242	82	4	75
50 - 65 . . .	3	1	2	1	—	—	8	—	8	15	—	13	11	1	10	16	—	13
oltre 65 . . .	2	—	2	2	—	1	10	—	8	14	—	6	12	—	10	16	—	7
Totale . . .	385	165	219	21	7	11	383	220	160	288	116	157	768	385	379	309	123	168
CASERTA																		
fino a 14 . . .	—	—	—	—	—	—	61	61	—	51	51	—	61	61	—	51	51	—
14 - 30 . . .	101	73	27	—	—	—	128	102	25	101	49	52	229	175	52	101	49	52
30 - 50 . . .	104	18	86	—	—	—	50	10	40	56	5	49	154	28	126	56	5	49
50 - 65 . . .	8	1	7	—	—	—	7	—	6	13	—	12	15	1	13	13	—	12
oltre 65 . . .	—	—	—	1	—	—	3	—	2	6	1	3	3	—	2	7	1	3
Totale . . .	213	92	120	1	—	—	249	173	73	227	106	116	462	265	193	228	106	116
NAPOLI																		
fino a 14 . . .	—	—	—	—	—	—	152	152	—	134	134	—	152	152	—	134	134	—
14 - 30 . . .	318	250	60	11	8	3	152	113	39	225	70	154	470	363	99	236	78	157
30 - 50 . . .	180	39	134	8	4	3	30	11	16	143	15	126	210	50	150	151	19	129
50 - 65 . . .	19	—	17	1	—	—	11	—	11	48	2	33	30	—	28	49	2	34
oltre 65 . . .	7	1	2	—	—	—	37	—	5	16	—	4	44	1	7	16	—	4
Totale . . .	524	290	213	20	12	7	382	276	71	566	221	317	906	566	284	586	233	324
SALERNO																		
fino a 14 . . .	—	—	—	—	—	—	76	76	—	63	63	—	76	76	—	63	63	—
14 - 30 . . .	537	381	155	23	13	10	399	319	79	235	70	165	936	700	234	258	83	175
30 - 50 . . .	363	67	292	10	2	7	193	25	167	131	12	119	556	92	459	141	14	126
50 - 65 . . .	12	1	10	1	1	—	12	—	12	22	1	15	24	1	22	23	2	15
oltre 65 . . .	5	—	2	—	—	—	16	2	1	10	—	4	21	2	3	10	—	4
Totale . . .	917	449	459	34	16	17	696	422	259	461	146	303	1.613	871	718	495	162	320
CAMPANIA																		
fino a 14 . . .	—	—	—	—	—	—	545	545	—	441	441	—	545	545	—	441	441	—
14 - 30 . . .	1.779	1.207	559	64	41	23	1.312	985	323	913	328	579	3.091	2.192	882	977	369	602
30 - 50 . . .	1.369	198	1.155	33	7	23	582	83	491	528	44	474	1.951	281	1.646	561	51	497
50 - 65 . . .	63	3	56	3	1	1	49	—	48	118	4	83	112	3	104	121	5	84
oltre 65 . . .	15	1	7	3	—	1	74	3	20	64	2	26	89	4	27	67	2	27
Totale . . .	3.226	1.409	1.777	103	49	48	2.562	1.616	882	2.064	819	1.162	5.788	3.025	2.659	2.167	868	1.210
BARI																		
fino a 14 . . .	—	—	—	—	—	—	179	179	—	148	148	—	179	179	—	148	148	—
14 - 30 . . .	415	315	100	11	2	9	382	313	68	222	86	134	797	628	168	233	88	143
30 - 50 . . .	442	45	394	3	1	2	182	32	149	123	7	115	624	77	543	126	8	117
50 - 65 . . .	29	—	29	1	—	1	29	1	27	37	1	27	58	1	56	38	1	28
oltre 65 . . .	—	—	—	—	—	—	6	—	4	11	1	3	6	—	4	11	1	3
Totale . . .	886	360	523	15	3	12	778	525	248	541	243	279	1.664	885	771	556	246	291

(a) La classe « oltre 65 » comprende anche l'età ignota.

Segue Tav. 17 - Espatriati, per età, sesso, stato civile, motivo dell'espatrio e provincia di provenienza

ETÀ (a) (anni)	LAVORO						ATTO DI CHIAMATA						TOTALE					
	Maschi			Femmine			Maschi			Femmine			Maschi			Femmine		
	Totale	Celibi	Co-niu-gati	Totale	Nubili	Co-niu-gate	Totale	Celibi	Co-niu-gati	Totale	Nubili	Co-niu-gate	Totale	Celibi	Co-niu-gati	Totale	Nubili	Co-niu-gate
BRINDISI																		
fino a 14 . . .	—	—	—	—	—	—	2	2	—	5	5	—	2	2	—	5	5	—
14 - 30 . . .	17	9	5	1	—	1	20	14	6	10	5	5	37	23	11	11	5	6
30 - 50 . . .	11	3	8	—	—	—	9	—	9	8	1	7	20	3	17	8	1	7
50 - 65 . . .	—	—	—	—	—	—	4	—	4	3	1	1	4	—	4	3	1	1
oltre 65 . . .	1	1	—	—	—	—	—	—	—	1	—	1	1	1	—	1	—	1
Totale . . .	29	13	13	1	—	1	35	16	19	27	12	14	64	29	32	28	12	15
FOGGIA																		
fino a 14 . . .	—	—	—	—	—	—	30	30	—	18	18	—	30	30	—	18	18	—
14 - 30 . . .	90	61	29	8	2	6	54	31	22	44	14	30	144	92	51	52	16	36
30 - 50 . . .	70	8	62	2	—	2	39	4	35	24	3	20	109	12	97	26	3	22
50 - 65 . . .	2	—	2	—	—	—	1	—	1	8	—	6	3	—	3	8	—	6
oltre 65 . . .	—	—	—	—	—	—	—	—	—	3	—	2	—	—	—	3	—	2
Totale . . .	162	69	93	10	2	8	124	65	58	97	35	58	286	134	151	107	37	66
LECCE																		
fino a 14 . . .	—	—	—	—	—	—	6	6	—	4	4	—	6	6	—	4	4	—
14 - 30 . . .	20	12	8	—	—	—	2	2	—	5	—	5	22	14	8	5	—	5
30 - 50 . . .	20	1	18	—	—	—	3	—	3	3	—	3	23	1	21	3	—	3
50 - 65 . . .	—	—	—	—	—	—	—	—	—	1	—	1	—	—	—	1	—	1
oltre 65 . . .	—	—	—	—	—	—	—	—	—	—	—	—	—	—	—	—	—	—
Totale . . .	40	13	26	—	—	—	11	8	3	13	4	9	51	21	29	13	4	9
TARANTO																		
fino a 14 . . .	—	—	—	—	—	—	9	9	—	6	6	—	9	9	—	6	6	—
14 - 30 . . .	6	4	2	1	—	1	18	17	1	11	4	7	24	21	3	12	4	8
30 - 50 . . .	6	2	4	—	—	—	7	3	3	8	1	7	13	5	7	8	1	7
50 - 65 . . .	2	1	1	—	—	—	—	—	—	2	—	1	2	1	1	2	—	1
oltre 65 . . .	—	—	—	—	—	—	—	—	—	1	—	1	—	—	—	1	—	1
Totale . . .	14	7	7	1	—	1	34	29	4	28	11	16	48	36	11	29	11	17
PUGLIA																		
fino a 14 . . .	—	—	—	—	—	—	226	226	—	181	181	—	226	226	—	181	181	—
14 - 30 . . .	548	401	144	21	4	17	476	377	97	292	109	181	1.024	778	241	313	113	198
30 - 50 . . .	549	59	486	5	1	4	240	39	199	166	12	152	789	98	685	171	13	156
50 - 65 . . .	33	1	32	1	—	1	34	1	32	51	2	36	67	2	64	52	2	37
oltre 65 . . .	1	1	—	—	—	—	6	—	4	16	1	7	7	1	4	16	1	7
Totale . . .	1.131	462	662	27	5	22	982	643	332	706	305	376	2.113	1.105	994	733	310	398
MATERA																		
fino a 14 . . .	—	—	—	—	—	—	11	11	—	4	4	—	11	11	—	4	4	—
14 - 30 . . .	18	13	4	1	1	—	20	17	3	17	5	12	38	30	7	18	6	12
30 - 50 . . .	18	4	13	—	—	—	11	—	11	6	1	5	29	4	24	6	1	5
50 - 65 . . .	1	—	1	—	—	—	—	—	—	3	—	3	1	—	1	3	—	3
oltre 65 . . .	—	—	—	—	—	—	1	—	—	3	—	3	1	—	—	3	—	3
Totale . . .	37	17	18	1	1	—	43	28	14	33	10	23	80	45	32	34	11	23
POTENZA																		
fino a 14 . . .	—	—	—	—	—	—	194	194	—	177	177	—	194	194	—	177	177	—
14 - 30 . . .	623	408	199	16	5	11	83	65	14	309	108	195	706	473	213	325	113	206
30 - 50 . . .	438	48	366	11	5	6	15	—	9	184	12	165	453	48	375	195	17	171
50 - 65 . . .	30	1	25	2	—	2	3	—	2	40	—	25	33	1	27	42	—	27
oltre 65 . . .	1	—	1	—	—	—	5	—	4	15	—	3	6	—	5	15	—	3
Totale . . .	1.092	457	591	29	10	19	300	259	29	725	297	388	1.392	716	620	754	307	407

(a) La classe « oltre 65 » comprende anche l'età ignota.

Segue Tav. 17 - Espatriati, per età, sesso, stato civile, motivo dell'espatrio e provincia di provenienza

ETÀ (a) (anni)	LAVORO						ATTO DI CHIAMATA						TOTALE					
	Maschi			Femmine			Maschi			Femmine			Maschi			Femmine		
	Totale	Celibi	Co- niugati	Totale	Nubili	Co- niugate	Totale	Celibi	Co- niugati	Totale	Nubili	Co- niugate	Totale	Celibi	Co- niugati	Totale	Nubili	Co- niugate
BASILICATA																		
fino a 14 . . .	—	—	—	—	—	—	205	205	—	181	181	—	205	205	—	181	181	—
14 - 30 . . .	641	421	203	17	6	11	103	82	17	326	113	207	744	503	220	343	119	218
30 - 50 . . .	456	52	379	11	5	6	26	—	20	190	13	170	482	52	399	201	18	176
50 - 65 . . .	31	1	26	2	—	2	3	—	2	43	—	28	34	1	28	45	—	30
oltre 65 . . .	1	—	1	—	—	—	6	—	4	18	—	6	7	—	5	18	—	6
Totale . . .	1.129	474	609	30	11	19	343	287	43	758	307	411	1.472	761	652	788	318	430
CATANZARO																		
fino a 14 . . .	—	—	—	—	—	—	303	303	—	288	288	—	303	303	—	288	288	—
14 - 30 . . .	214	130	81	31	14	17	552	373	176	315	139	175	766	503	257	346	153	192
30 - 50 . . .	224	16	207	8	1	6	263	28	229	215	26	184	487	44	436	223	27	190
50 - 65 . . .	8	—	8	2	—	2	21	1	19	57	2	42	29	1	27	59	2	44
oltre 65 . . .	1	—	1	—	—	—	5	—	4	21	1	6	6	—	5	21	1	6
Totale . . .	447	146	297	41	15	25	1.144	705	428	896	456	407	1.591	851	725	937	471	432
COSENZA																		
fino a 14 . . .	—	—	—	—	—	—	524	524	—	451	451	—	524	524	—	451	451	—
14 - 30 . . .	339	227	112	47	14	33	1.180	801	373	579	234	345	1.519	1.028	485	626	248	378
30 - 50 . . .	260	28	232	29	2	27	561	47	509	317	30	276	821	75	741	346	32	303
50 - 65 . . .	13	2	11	2	—	—	36	5	30	95	9	63	49	7	41	97	9	6
oltre 65 . . .	—	—	—	—	—	—	19	2	10	43	1	14	19	2	10	43	1	14
Totale . . .	612	257	355	78	16	60	2.320	1.379	922	1.485	725	698	2.932	1.636	1.277	1.563	741	758
REGGIO DI CALABRIA																		
fino a 14 . . .	—	—	—	—	—	—	403	403	—	382	382	—	403	403	—	382	382	—
14 - 30 . . .	88	60	28	8	3	5	1.199	860	333	523	209	311	1.287	920	361	531	212	316
30 - 50 . . .	93	16	76	6	1	5	1.000	105	897	318	36	272	1.093	121	963	324	37	277
50 - 65 . . .	5	—	5	2	—	2	32	—	32	78	2	54	37	—	37	80	2	56
oltre 65 . . .	1	—	1	1	—	—	25	—	18	35	3	9	26	—	19	36	3	9
Totale . . .	187	76	110	17	4	12	2.659	1.368	1.270	1.336	632	646	2.846	1.444	1.380	1.353	636	658
CALABRIA																		
fino a 14 . . .	—	—	—	—	—	—	1.230	1.230	—	1.121	1.121	—	1.230	1.230	—	1.121	1.121	—
14 - 30 . . .	641	417	221	86	31	55	2.931	2.034	882	1.417	582	831	3.572	2.451	1.103	1.503	613	886
30 - 50 . . .	577	60	515	43	4	38	1.824	180	1.625	850	92	732	2.401	240	2.140	893	96	770
50 - 65 . . .	26	2	24	6	—	4	89	6	81	230	13	159	115	8	105	236	13	163
oltre 65 . . .	2	—	2	1	—	—	49	2	32	99	5	29	51	2	34	100	5	29
Totale . . .	1.246	479	762	136	35	97	6.123	3.452	2.620	3.717	1.813	1.751	7.369	3.931	3.382	3.853	1.848	1.848
AGRIGENTO																		
fino a 14 . . .	—	—	—	—	—	—	123	123	—	99	99	—	123	123	—	99	99	—
14 - 30 . . .	106	83	23	5	1	4	220	180	40	145	59	85	326	263	63	150	60	89
30 - 50 . . .	152	18	134	1	—	1	170	31	139	82	9	71	322	49	273	83	9	72
50 - 65 . . .	7	—	7	—	—	—	22	1	20	34	3	23	29	1	27	34	3	23
oltre 65 . . .	—	—	—	—	—	—	5	—	4	13	—	1	5	—	4	13	—	1
Totale . . .	265	101	164	6	1	5	540	335	203	373	170	180	805	436	367	379	171	185
CALTANISSETTA																		
fino a 14 . . .	—	—	—	—	—	—	13	13	—	13	13	—	13	13	—	13	13	—
14 - 30 . . .	15	13	2	—	—	—	24	17	7	20	6	14	39	30	9	20	6	14
30 - 50 . . .	11	3	8	—	—	—	17	3	14	6	—	6	28	6	22	6	—	6
50 - 65 . . .	1	—	1	—	—	—	—	—	—	—	—	1	—	—	1	—	—	1
oltre 65 . . .	—	—	—	—	—	—	2	—	1	1	—	—	2	—	1	—	—	—
Totale . . .	27	16	11	—	—	—	56	33	22	41	19	21	83	49	33	41	19	21

(a) La classe « oltre 65 » comprende anche l'età ignota.

Segue Tav. 17 - Espatriati, per età, sesso, stato civile, motivo dell'espatrio e provincia di provenienza

ETÀ (a) (anni)	LAVORO						ATTO DI CHIAMATA						TOTALE					
	Maschi			Femmine			Maschi			Femmine			Maschi			Femmine		
	Totale	Celibi	Co-niugati	Totale	Nubili	Co-niugate	Totale	Celibi	Co-niugati	Totale	Nubili	Co-niugate	Totale	Celibi	Co-niugati	Totale	Nubili	Co-niugate
CATANIA																		
fino a 14 . . .	—	—	—	—	—	—	214	214	—	184	184	—	214	214	—	184	184	—
14 - 30 . . .	331	246	83	58	20	38	191	154	35	224	73	151	522	400	118	282	93	189
30 - 50 . . .	270	45	219	43	4	39	109	18	88	163	24	136	379	63	307	206	28	175
50 - 65 . . .	12	—	11	4	—	2	12	1	9	32	—	26	24	1	20	36	—	28
oltre 65 . . .	5	—	3	3	—	1	11	—	7	13	—	5	16	—	10	16	—	6
Totale . . .	618	291	316	108	24	80	537	387	139	616	281	318	1.155	678	455	724	305	398
ENNA																		
fino a 14 . . .	—	—	—	—	—	—	95	95	—	87	87	—	95	95	—	87	87	—
14 - 30 . . .	13	9	4	—	—	—	124	94	30	89	37	51	137	103	34	89	37	51
30 - 50 . . .	9	1	8	—	—	—	82	6	75	76	2	64	91	7	83	70	2	64
50 - 65 . . .	—	—	—	—	—	—	11	—	9	17	1	13	11	—	9	17	1	13
oltre 65 . . .	1	—	1	—	—	—	5	—	4	9	—	—	6	—	5	9	—	1
Totale . . .	23	10	13	—	—	—	317	195	118	272	127	129	340	205	131	272	127	129
MESSINA																		
fino a 14 . . .	—	—	—	—	—	—	330	330	—	276	276	—	330	330	—	276	276	—
14 - 30 . . .	417	292	112	29	17	11	412	302	95	380	141	231	829	594	207	409	158	242
30 - 50 . . .	351	55	292	21	7	13	230	28	195	249	24	216	581	83	487	270	31	229
50 - 65 . . .	12	—	12	6	—	5	22	—	21	62	3	44	34	—	33	68	3	49
oltre 65 . . .	6	—	4	1	—	—	15	—	8	25	—	11	21	—	12	26	—	11
Totale . . .	786	347	420	57	24	29	1.009	660	319	992	444	502	1.795	1.007	739	1.049	468	531
PALERMO																		
fino a 14 . . .	—	—	—	—	—	—	143	143	—	139	139	—	143	143	—	139	139	—
14 - 30 . . .	167	120	46	3	—	3	165	118	41	161	62	94	332	238	87	164	62	97
30 - 50 . . .	218	41	174	4	1	3	101	15	84	125	13	106	319	56	258	129	14	109
50 - 65 . . .	13	—	13	3	—	3	30	2	28	47	2	34	43	2	41	50	2	37
oltre 65 . . .	1	—	—	—	—	—	19	—	13	26	1	9	20	—	13	26	1	9
Totale . . .	399	161	233	10	1	9	458	278	166	498	217	243	857	439	399	508	218	252
RAGUSA																		
fino a 14 . . .	—	—	—	—	—	—	140	140	—	102	102	—	140	140	—	102	102	—
14 - 30 . . .	123	92	30	5	1	4	159	124	34	183	67	115	282	216	64	188	68	119
30 - 50 . . .	134	24	110	2	—	2	90	10	79	99	9	88	224	34	189	101	9	90
50 - 65 . . .	5	—	5	—	—	—	15	—	13	25	—	19	20	—	18	25	—	19
oltre 65 . . .	1	1	—	—	—	—	5	—	4	8	1	3	6	1	4	8	1	3
Totale . . .	263	117	145	7	1	6	409	274	130	417	179	225	672	391	275	424	180	231
SIRACUSA																		
fino a 14 . . .	—	—	—	—	—	—	49	49	—	47	47	—	49	49	—	47	47	—
14 - 30 . . .	127	91	33	1	—	1	80	63	17	80	30	49	207	154	50	81	30	50
30 - 50 . . .	154	17	135	—	—	—	26	1	24	55	—	54	180	18	159	55	—	54
50 - 65 . . .	7	—	7	—	—	—	8	1	7	9	—	5	15	1	14	9	—	5
oltre 65 . . .	—	—	—	1	1	—	6	1	2	10	1	4	6	1	2	11	2	4
Totale . . .	288	108	175	2	1	1	169	115	50	201	78	112	457	223	225	203	79	113
TRAPANI																		
fino a 14 . . .	—	—	—	—	—	—	66	66	—	44	44	—	66	66	—	44	44	—
14 - 30 . . .	97	78	15	6	4	2	79	66	13	80	32	48	176	144	28	86	36	50
30 - 50 . . .	121	33	82	2	—	2	87	19	68	70	10	57	208	52	150	72	10	59
50 - 65 . . .	6	—	6	1	1	—	11	—	10	15	—	14	17	—	16	16	1	14
oltre 65 . . .	1	—	—	1	—	—	6	—	5	12	—	2	7	—	5	13	—	2
Totale . . .	225	111	103	10	5	4	249	151	96	221	86	121	474	262	199	231	91	125

(a) La classe « oltre 65 » comprende anche l'età ignota.

Segue Tav. 17 - Espatriati, per età, sesso, stato civile, motivo dell'espatrio e provincia di provenienza

ETÀ (a) (anni)	LAVORO						ATTO DI CHIAMATA						TOTALE					
	Maschi			Femmine			Maschi			Femmine			Maschi			Femmine		
	Totale	Celibi	Co-niugati	Totale	Nubili	Co-niugate	Totale	Celibi	Co-niugati	Totale	Nubili	Co-niugate	Totale	Celibi	Co-niugati	Totale	Nubili	Co-niugate
SICILIA																		
fino a 14 . . .	—	—	—	—	—	—	1.173	1.173	—	991	991	—	1.173	1.173	—	991	991	—
14 - 30 . . .	1.396	1.024	348	107	43	63	1.454	1.118	312	1.362	507	838	2.850	2.142	660	1.469	550	901
30 - 50 . . .	1.420	237	1.162	73	12	60	912	131	766	919	91	798	2.332	368	1.928	992	103	858
50 - 65 . . .	63	—	62	14	1	10	131	5	117	242	9	179	194	5	179	256	10	189
oltre 65 . . .	15	1	8	6	1	1	74	1	48	117	3	36	89	2	56	123	4	37
Totale . . .	2.894	1.262	1.580	200	57	134	3.744	2.428	1.243	3.631	1.601	1.851	6.638	3.690	2.823	3.831	1.658	1.985
CAGLIARI																		
fino a 14 . . .	—	—	—	—	—	—	2	2	—	4	4	—	2	2	—	4	4	—
14 - 30 . . .	2	1	1	—	—	—	6	5	1	8	1	7	8	6	2	8	1	7
30 - 50 . . .	3	2	1	—	—	—	7	1	6	5	—	5	10	3	7	5	—	5
50 - 65 . . .	—	—	—	—	—	—	—	—	—	1	—	—	—	—	—	1	—	—
oltre 65 . . .	—	—	—	—	—	—	—	—	—	—	—	—	—	—	—	—	—	—
Totale . . .	5	3	2	—	—	—	15	8	7	18	5	12	20	11	9	18	5	12
NUORO																		
fino a 14 . . .	—	—	—	—	—	—	1	1	—	—	—	—	—	—	—	—	—	—
14 - 30 . . .	5	5	—	—	—	—	1	1	—	2	2	—	6	6	—	2	2	—
30 - 50 . . .	3	2	1	—	—	—	1	1	—	1	—	1	4	3	1	1	1	1
50 - 65 . . .	1	—	1	—	—	—	—	—	—	1	—	1	1	—	1	1	—	1
oltre 65 . . .	—	—	—	—	—	—	—	—	—	—	—	—	—	—	—	—	—	—
Totale . . .	9	7	2	—	—	—	2	2	—	4	2	2	11	9	2	4	2	2
SASSARI																		
fino a 14 . . .	—	—	—	—	—	—	11	11	—	8	8	—	11	11	—	8	8	—
14 - 30 . . .	2	1	1	—	—	—	18	17	1	9	3	6	20	18	2	9	3	6
30 - 50 . . .	3	1	2	—	—	—	10	3	7	9	—	9	13	4	9	9	—	9
50 - 65 . . .	—	—	—	—	—	—	—	—	—	2	1	—	—	—	—	2	1	—
oltre 65 . . .	—	—	—	—	—	—	—	—	—	—	—	—	—	—	—	—	—	—
Totale . . .	5	2	3	—	—	—	39	31	8	28	12	15	44	33	11	28	12	15
SARDEGNA																		
fino a 14 . . .	—	—	—	—	—	—	13	13	—	12	12	—	13	13	—	12	12	—
14 - 30 . . .	9	7	2	—	—	—	25	23	2	19	6	13	34	30	4	19	6	13
30 - 50 . . .	9	5	4	—	—	—	18	5	13	15	—	15	27	10	17	15	—	15
50 - 65 . . .	1	—	1	—	—	—	—	—	—	4	1	1	—	—	1	4	1	1
oltre 65 . . .	—	—	—	—	—	—	—	—	—	—	—	—	—	—	—	—	—	—
Totale . . .	19	12	7	—	—	—	56	41	15	50	19	29	75	53	22	50	19	29
NON INDICATA																		
fino a 14 . . .	—	—	—	—	—	—	2	2	—	2	2	—	2	2	—	2	2	—
14 - 30 . . .	5	5	—	—	—	—	4	1	1	5	1	3	9	6	1	5	1	3
30 - 50 . . .	2	—	2	2	1	1	3	—	3	3	1	2	5	—	5	5	2	3
50 - 65 . . .	2	—	2	—	—	—	2	1	1	1	—	1	4	1	3	1	—	1
oltre 65 . . .	17	1	—	—	—	—	15	1	—	10	—	1	32	2	10	—	—	1
Totale . . .	26	6	4	2	1	1	26	5	5	21	4	7	52	11	9	23	5	8
ITALIA																		
fino a 14 . . .	—	—	—	—	—	—	6.056	6.056	—	5.244	5.244	—	6.056	6.056	—	5.244	5.244	—
14 - 30 . . .	11.456	8.403	2.939	775	379	392	10.468	7.790	2.580	8.486	2.932	5.485	21.904	16.193	5.519	9.261	3.311	5.877
30 - 50 . . .	9.113	1.393	7.561	448	101	324	5.611	758	4.777	5.401	466	4.776	14.724	2.151	12.338	5.849	567	5.100
50 - 65 . . .	448	18	407	85	10	57	603	23	546	1.352	73	924	1.051	41	953	1.437	83	983
oltre 65 . . .	119	12	54	23	1	5	428	21	206	605	22	193	547	33	260	628	23	198
Totale . . .	21.136	9.826	10.961	1.331	491	778	23.146	14.648	8.109	21.088	8.737	11.380	44.282	24.474	19.070	22.419	9.228	12.158

(a) La classe « oltre 65 » comprende anche l'età ignota.

Tav. 18 - Espatriati, in età di 14 anni ed oltre, per gruppi di posizioni professionali e singole professioni (a)

AREE GEOGRAFICHE — PAESI	PRO- FES- SIONI AGRI- COLE	PROFESSIONI NON AGRICOLE										CONDIZIO- NI NON PROFES- SIONALI		PRO- FES- SIONI NON INDI- CATE	TO- TALE
		Im- pren- ditori e liberi pro- fessionisti	Diri- genti e impie- gati	Operai e artigiani							Totale	Totale	Casa- linghe		
				Totale	Mini- tori	Mura- tori	Mec- canici	Fale- gnami	Cal- zolari e sarti	Came- rieri					

PER SESSO ED AREA GEOGRAFICA DI DESTINAZIONE

MASCHI

America settentrionale . . .	2.732	93	48	1.432	54	332	164	125	130	13	1.573	104	—	132	4.541
America centrale e merid.	10.481	535	328	15.288	68	4.666	2.788	1.968	1.447	175	16.151	380	—	655	27.667
America . . .	13.213	628	376	16.720	122	4.998	2.952	2.093	1.577	188	17.724	484	—	787	32.208
Africa non mediterranea.(b)	27	10	15	307	2	77	81	46	3	4	332	11	—	5	375
Asia non mediterranea.(b)	—	2	4	38	—	5	14	2	—	—	44	1	—	1	46
Oceania	3.160	50	39	1.996	22	379	214	172	121	20	2.085	42	—	101	5.388
PAESI TRANSOCEANICI	16.400	690	434	19.061	146	5.459	3.261	2.313	1.701	212	20.185	538	—	894	38.017

FEMMINE

America settentrionale . . .	118	6	19	79	—	—	1	1	24	23	104	2.259	2.247	42	2.523
America centrale e merid.	1.179	48	120	834	—	—	14	12	388	135	1.002	10.385	10.278	237	12.803
America . . .	1.297	54	139	913	—	—	15	13	412	158	1.106	12.644	12.525	279	15.326
Africa non mediterranea.(b)	1	1	8	12	—	—	—	—	4	2	21	182	176	3	207
Asia non mediterranea.(b)	—	—	—	—	—	—	—	—	—	—	—	8	8	—	8
Oceania	116	2	6	77	—	—	1	1	39	6	85	1.332	1.331	26	1.559
PAESI TRANSOCEANICI	1.414	57	153	1.002	—	—	16	14	455	166	1.212	14.166	14.040	308	17.100

MASCHI E FEMMINE

America settentrionale . . .	2.850	99	67	1.511	54	332	165	126	154	36	1.677	2.363	2.247	174	7.064
America centrale e merid.	11.660	583	448	16.122	68	4.666	2.802	1.980	1.835	310	17.153	10.765	10.278	892	40.470
America . . .	14.510	682	515	17.633	122	4.998	2.967	2.106	1.989	346	18.830	13.128	12.525	1.066	47.534
Africa non mediterranea.(b)	28	11	23	319	2	77	81	46	7	6	353	193	176	8	582
Asia non mediterranea.(b)	—	2	4	38	—	5	14	2	—	—	44	9	8	1	54
Oceania	3.276	52	45	2.073	22	379	215	173	160	26	2.170	1.374	1.331	127	6.947
PAESI TRANSOCEANICI	17.814	747	587	20.063	146	5.459	3.277	2.327	2.156	378	21.397	14.704	14.040	1.202	55.117

PER PAESE DI DESTINAZIONE

Canada	969	13	5	531	50	186	57	50	29	17	549	482	476	42	2.042
Stati Uniti	1.881	86	62	980	4	146	108	76	125	19	1.128	1.881	1.771	132	5.022
America settentrionale . . .	2.850	99	67	1.511	54	332	165	126	154	36	1.677	2.363	2.247	174	7.064
Messico	2	5	—	6	—	—	1	1	1	2	11	9	9	—	22
Argentina	8.932	277	269	8.241	43	2.185	1.481	924	1.123	127	8.787	9.085	8.735	732	27.536
Brasile	308	78	41	784	1	117	272	82	72	58	903	526	484	44	1.781
Cile	16	8	4	31	—	2	10	1	4	1	43	57	51	3	119
Perù	21	7	7	35	—	8	8	1	6	2	49	55	50	3	128
Uruguay	196	4	7	135	—	13	33	9	28	2	146	127	120	4	473
Venezuela	2.159	198	113	6.823	24	2.335	978	961	593	113	7.134	864	788	104	10.261
Altri paesi	26	6	7	67	—	6	19	1	8	5	80	42	41	2	150
America centrale e meri- dionale	11.660	583	448	16.122	68	4.666	2.802	1.980	1.835	310	17.153	10.765	10.278	892	40.470
AMERICA	14.510	682	515	17.633	122	4.998	2.967	2.106	1.989	346	18.830	13.128	12.525	1.066	47.534
Sud Africa (Unione del) . . .	23	2	11	108	—	27	29	14	5	4	121	100	94	3	247
Altri paesi dell'Africa non mediterranea	5	9	12	211	2	50	52	32	2	2	232	93	82	5	335
AFRICA NON MEDITER- RANEA (b)	28	11	23	319	2	77	81	46	7	6	353	193	176	8	582
ASIA NON MEDITER- RANEA (b)	—	2	4	38	—	5	14	2	—	—	44	9	8	1	54
OCEANIA	3.276	52	45	2.073	22	379	215	173	160	26	2.170	1.374	1.331	127	6.947
PAESI TRANSOCEANICI	17.814	747	587	20.063	146	5.459	3.277	2.327	2.156	378	21.397	14.704	14.040	1.202	55.117

(a) Non sono compresi gli espatriati di età ignota. — (b) Cfr. nota a pagina 41.

Tav. 19 - Espatriati, in età di 14 anni ed oltre, per provincia di provenienza, gruppi di posizioni professionali e singole professioni (a)

PROVINCIE E REGIONI	PROFES- SIONI AGRI- COLE	PROFESSIONI NON AGRICOLE										CONDIZIO- NI NON PROFES- SIONALI		PROFES- SIONI NON INDI- CATE	TO- TALE
		Im- pren- ditori e liberi pro- fessio- nisti	Diri- genti e impie- gati	Operai e artigiani							Totale	Totale	Casa- linghe		
				Totale	Mini- tori	Mura- tori	Mec- canici	Fale- gnami	Cal- zolari e sarti	Came- rieri					
Alessandria	69	7	10	106	—	20	26	6	6	3	123	120	111	6	318
Asti	48	11	2	57	—	9	11	4	6	4	70	69	69	2	189
Cuneo	36	6	3	50	—	5	15	—	10	—	59	71	67	6	172
Novara	—	—	1	7	—	—	1	1	—	1	8	2	2	—	10
Torino	22	14	32	159	—	13	40	7	6	17	205	148	126	9	384
Vercelli	5	8	4	69	—	10	14	1	2	1	81	49	43	3	138
Piemonte	180	46	52	448	—	57	107	19	30	26	546	459	418	26	1.211
Valle d'Aosta	—	—	—	3	—	—	1	1	—	—	3	6	5	1	10
Bergamo	7	4	5	75	3	22	9	4	3	1	84	45	41	3	139
Brescia	14	2	2	77	8	10	5	1	2	2	81	43	40	5	143
Como	7	2	3	35	—	3	7	1	2	3	40	20	19	—	67
Cremona	3	2	—	10	—	—	4	—	1	—	12	12	10	—	27
Mantova	20	5	4	71	—	13	20	8	10	2	80	65	57	6	171
Milano	6	21	23	125	—	4	32	1	11	11	169	155	141	16	346
Pavia	9	2	3	30	—	5	4	2	9	—	35	24	21	2	70
Sondrio	182	—	1	89	2	47	13	12	4	1	90	94	90	5	371
Varese	1	2	4	27	—	1	9	—	2	—	33	20	19	—	54
Lombardia	249	40	45	539	5	103	108	33	43	20	624	478	438	37	1.388
Bolzano	2	2	3	17	—	4	3	1	—	2	22	12	12	1	37
Trento	23	3	4	48	—	4	7	8	1	2	55	42	42	6	126
Trentino-A.A.	25	5	7	65	—	8	10	9	1	4	77	54	54	7	163
Belluno	41	3	4	157	4	11	18	21	2	2	164	101	99	4	310
Padova	94	12	19	257	—	32	65	53	17	10	288	140	131	11	533
Rovigo	7	5	3	14	—	2	6	3	3	—	22	7	5	2	38
Treviso	275	12	3	491	2	47	77	46	17	4	506	373	370	29	1.183
Venezia	42	12	11	200	—	50	52	17	9	8	223	170	165	7	442
Verona	35	5	1	223	—	45	64	52	7	10	229	124	119	13	401
Vicenza	84	7	14	440	3	60	62	41	19	4	461	196	187	20	761
Veneto	578	56	55	1.782	9	247	344	230	74	38	1.893	1.111	1.076	86	3.668
Gorizia	3	—	2	15	—	—	5	4	1	—	17	15	14	—	35
Udine	447	28	30	1.310	7	557	282	237	64	27	1.368	934	917	91	2.840
Friuli-VeneziaG.	450	28	32	1.325	7	557	287	241	65	27	1.385	949	931	91	2.875
Trieste (Terr. di)	2	—	7	30	—	2	4	1	3	5	37	37	33	4	80
Genova	34	20	21	110	1	8	34	3	4	5	151	176	152	11	372
Imperia	5	4	1	10	—	4	—	1	—	1	15	9	8	1	30
La Spezia	6	3	2	44	—	4	16	4	—	2	49	41	33	3	99
Savona	16	2	2	20	—	—	6	1	—	1	24	34	34	2	76
Liguria	61	29	26	184	1	16	56	9	4	9	239	260	227	17	577
Bologna	8	7	15	81	—	11	30	6	14	2	103	81	69	7	199
Ferrara	11	5	3	161	—	51	67	15	2	5	169	71	67	5	256
Forlì	15	5	8	54	2	17	8	7	4	—	67	89	80	5	176
Modena	21	6	4	198	—	57	57	9	9	8	208	112	109	12	353
Parma	37	3	13	118	1	33	28	16	5	1	134	104	93	13	288
Piacenza	39	6	5	48	—	6	14	6	8	1	59	62	60	4	164
Ravenna	2	2	3	17	—	5	2	—	2	3	22	20	20	—	44
Reggio nell'Emilia	15	1	8	38	—	6	15	3	2	4	47	32	32	3	97
Emilia-Romagna	148	35	59	715	3	186	221	62	46	24	809	571	530	49	1.577
Arezzo	3	—	1	8	—	—	3	—	1	—	9	16	16	2	30
Firenze	4	8	10	53	—	7	8	1	6	3	71	62	52	4	141
Grosseto	1	1	—	9	—	—	1	—	—	—	10	12	10	—	23
Livorno	27	3	4	19	1	3	5	2	—	1	26	51	47	2	106
Lucca	102	20	11	371	—	62	68	18	9	11	402	264	252	24	792
Massa-Carrara	20	2	1	56	—	25	6	4	1	—	59	50	47	1	130
Pisa	1	2	4	16	—	2	4	2	2	—	22	14	14	1	38
Pistoia	7	1	—	24	—	2	11	1	3	—	25	31	30	3	66
Siena	4	2	—	21	—	8	6	2	1	1	23	11	11	—	38
Toscana	169	39	31	577	1	109	112	30	23	16	647	511	479	37	1.364

a) Non sono compresi gli espatriati di età ignota.

Segue Tav. 19 - Espatriati, in età di 14 anni ed oltre, per provincia di provenienza, gruppi di posizioni professionali e singole professioni (a)

PROVINCIE E REGIONI	PRO- FES- SIONI AGRI- COLE	PROFESSIONI NON AGRICOLE										CONDIZIO- NI NON PROFES- SIONALI		PRO- FES- SIONI NON INDI- CATE	TO- TALE
		Im- pren- ditori e liberi pro- fessio- nisti	Diri- genti e impie- gati	Operai e artigiani							Totale	Totale	Casa- linghe		
				Totale	Mini- tori	Mura- tori	Mec- canici	Fale- gnami	Cal- zolari e sarti	Came- rieri					
Perugia	22	1	—	85	23	17	19	6	3	1	86	26	26	2	136
Terni	4	3	5	59	18	11	11	3	—	—	67	18	16	3	92
Umbria	26	4	5	144	41	28	30	9	3	1	153	44	42	5	228
Ancona	99	3	3	84	—	20	20	5	11	1	90	132	127	10	331
Ascoli Piceno	162	7	5	126	—	42	23	16	28	3	138	117	113	15	432
Macerata	170	3	2	87	—	14	16	9	12	2	92	132	127	14	408
Pesaro e Urbino	72	3	3	89	1	44	11	8	10	2	95	116	113	7	290
Marche	503	16	13	386	1	120	70	28	61	8	415	497	480	46	1.461
Frosinone	327	8	3	529	1	257	89	80	20	5	540	206	199	33	1.106
Latina	111	3	4	65	—	29	12	5	8	2	72	78	75	10	271
Rieti	8	—	—	6	—	2	1	1	—	—	6	6	6	—	20
Roma	53	39	50	370	—	79	107	21	28	47	459	333	291	23	868
Viterbo	7	1	2	27	—	7	9	5	1	1	30	21	21	—	58
Lazio	506	51	59	997	1	374	218	112	57	55	1.107	644	592	66	2.323
Campobasso	1.586	15	10	606	1	200	99	103	114	7	631	452	432	42	2.711
Chieti	1.045	16	7	601	3	257	103	45	71	8	624	647	634	59	2.375
L'Aquila	422	23	9	1.476	3	157	74	58	17	8	1.508	340	334	25	2.295
Pescara	404	7	4	298	3	112	72	55	18	4	309	240	234	19	972
Teramo	517	18	3	714	5	286	122	86	133	6	735	112	105	5	1.369
Abruzzi e Molise	3.974	79	33	3.695	15	1.012	470	347	353	33	3.807	1.791	1.739	150	9.722
Avellino	1.044	19	3	929	8	254	104	120	133	5	951	271	263	17	2.283
Benevento	485	5	2	208	2	53	34	42	40	8	215	205	200	17	922
Caserta	229	13	2	182	1	48	32	19	23	1	197	139	132	12	577
Napoli	137	30	24	473	—	72	78	29	40	9	527	439	413	59	1.162
Salerno	603	37	18	904	6	248	145	138	134	27	959	364	345	26	1.952
Campania	2.498	104	49	2.696	17	675	393	348	370	50	2.849	1.418	1.353	131	6.896
Bari	350	24	11	1.094	3	481	168	151	70	5	1.129	383	369	29	1.891
Brindisi	17	2	—	37	—	6	9	3	2	—	39	21	21	7	84
Foggia	154	3	3	98	3	27	18	15	12	—	104	82	79	5	345
Lecce	13	—	—	32	—	22	5	3	1	—	32	9	9	—	54
Taranto	5	2	1	28	—	5	7	2	—	1	31	19	18	6	61
Puglia	539	31	15	1.289	6	541	207	174	85	6	1.335	514	496	47	2.435
Matera	37	—	1	31	—	10	4	5	7	—	32	27	26	1	97
Potenza	735	6	10	552	—	129	108	90	146	6	568	440	425	31	1.774
Basilicata	772	6	11	583	—	139	112	95	153	6	600	467	451	32	1.871
Catanzaro	1.093	12	5	383	1	119	54	57	109	1	400	401	390	41	1.935
Cosenza	1.481	32	15	1.057	7	336	128	188	254	13	1.104	871	835	60	3.516
Reggio di Calabria	1.865	33	14	615	4	147	49	64	116	8	662	817	765	63	3.407
Calabria	4.439	77	34	2.055	12	602	231	309	479	22	2.166	2.089	1.990	164	8.858
Agrigento	417	7	3	237	18	53	33	29	41	1	247	270	258	28	962
Caltanissetta	18	—	2	47	—	13	4	4	5	—	49	28	27	2	97
Catania	546	20	9	364	1	100	47	36	69	6	393	497	489	41	1.477
Enna	132	8	2	96	1	33	22	6	9	3	106	183	178	9	430
Messina	799	18	6	602	—	96	60	51	66	9	626	761	729	45	2.231
Palermo	359	20	15	283	3	131	35	30	31	—	318	367	354	36	1.080
Ragusa	118	10	11	375	2	157	47	61	47	5	396	311	297	27	852
Siracusa	57	5	—	335	—	41	5	17	14	—	340	156	154	6	559
Trapani	214	8	2	178	1	52	35	22	19	3	188	183	175	8	593
Sicilia	2.660	96	50	2.517	26	676	288	256	301	27	2.663	2.756	2.661	202	8.281
Cagliari	6	2	1	9	—	3	2	—	1	—	12	13	13	1	32
Nuoro	6	1	—	4	—	1	3	—	—	—	5	4	4	—	15
Sassari	18	1	2	10	1	3	2	—	1	—	13	21	19	1	53
Sardegna	30	4	3	23	1	7	7	—	2	—	30	38	36	2	100
Non indicata	5	1	1	10	—	—	1	4	3	1	12	10	9	2	29
ITALIA	17.814	747	587	20.063	146	5.459	3.277	2.327	2.156	378	21.397	14.704	14.040	1.202	55.117

(a) Non sono compresi gli espatriati di età ignota.

ANNO 1950

**PARTE III - ESPATRI PER TURISMO, AFFARI, STUDIO
CURA E SIMILI**



Tav. 20 - Espatriati, per sesso, provincia di provenienza ed area geografica di destinazione

PROVINCIE E REGIONI	MASCHI				FEMMINE				MASCHI E FEMMINE						
	Europa	Bacino mediterraneo			Totale	Europa	Bacino mediterraneo			Totale	Europa	Bacino mediterraneo			Totale
		Africa mediterranea (a)	Asia mediterranea e isole mediterranee (b)	Totale			Africa mediterranea (a)	Asia mediterranea e isole mediterranee (b)	Totale			Africa mediterranea (a)	Asia mediterranea e isole mediterranee (b)	Totale	
Alessandria	804	—	—	—	804	708	1	1	2	710	1.512	1	1	2	1.514
Asti	269	—	—	—	269	262	—	—	—	262	531	—	—	—	531
Cuneo	1.875	—	—	—	1.875	1.876	—	1	1	1.877	3.751	—	1	1	3.752
Novara	185	—	1	1	186	138	—	—	—	138	323	—	1	1	324
Torino	5.392	16	27	43	5.435	5.322	14	10	24	5.346	10.714	30	37	67	10.781
Vercelli	883	—	2	2	885	859	—	—	—	859	1.742	—	2	2	1.744
Piemonte	9.408	16	30	46	9.454	9.165	15	12	27	9.192	18.573	31	42	73	18.646
Valle d'Aosta	174	—	—	—	174	147	—	—	—	147	321	—	—	—	321
Bergamo	1.814	1	3	4	1.818	1.730	—	1	1	1.731	3.544	1	4	5	3.549
Brescia	733	2	1	3	736	718	1	—	1	719	1.451	3	1	4	1.455
Como	3.834	2	—	2	3.836	3.054	2	1	3	3.057	6.888	4	1	5	6.893
Cremona	302	1	1	2	304	219	1	—	1	220	521	2	1	3	524
Mantova	251	—	—	—	251	197	1	—	1	198	448	1	—	1	449
Milano	10.126	31	20	51	10.177	9.381	17	11	28	9.409	19.507	48	31	79	19.586
Pavia	312	—	—	—	312	261	1	—	1	262	573	1	—	1	574
Sondrio	217	—	—	—	217	239	—	—	—	239	456	—	—	—	456
Varese	1.223	—	2	2	1.225	989	—	4	4	993	2.212	—	6	6	2.218
Lombardia	18.812	37	27	64	18.876	16.788	23	17	40	16.828	35.600	60	44	104	35.704
Bolzano	4.736	—	1	1	4.737	4.669	—	1	1	4.670	9.405	—	2	2	9.407
Trento	575	—	—	—	575	533	—	1	1	534	1.108	—	1	1	1.109
Trentino-A.A.	5.311	—	1	1	5.312	5.202	—	2	2	5.204	10.513	—	3	3	10.516
Belluno	392	1	1	2	394	412	—	—	—	412	804	1	1	2	806
Padova	780	2	4	6	786	772	—	3	3	775	1.552	2	7	9	1.561
Rovigo	49	2	—	2	51	58	2	—	2	60	107	4	—	4	111
Treviso	509	—	1	1	510	570	—	3	3	573	1.079	—	4	4	1.083
Venezia	1.111	5	10	15	1.126	1.028	2	6	8	1.036	2.139	7	16	23	2.162
Verona	896	4	2	6	902	745	9	—	9	754	1.641	13	2	15	1.656
Vicenza	335	—	1	1	336	307	—	3	3	310	642	—	4	4	646
Veneto	4.072	14	19	33	4.105	3.892	13	15	28	3.920	7.964	27	34	61	8.025
Gorizia	372	—	—	—	372	476	—	—	—	476	848	—	—	—	848
Udine	2.738	5	2	7	2.745	2.771	4	5	9	2.780	5.509	9	7	16	5.525
Friuli-Venezia G.	3.110	5	2	7	3.117	3.267	4	5	9	3.256	6.357	9	7	16	6.373
Trieste (Terr. di)	1.617	1	2	3	1.620	1.943	1	1	2	1.945	3.560	2	3	5	3.565
Genova	2.404	15	10	25	2.429	2.174	7	8	15	2.189	4.578	22	18	40	4.618
Imperia	1.095	—	—	—	1.095	1.184	1	—	1	1.185	2.279	1	—	1	2.280
La Spezia	362	2	—	2	364	294	2	1	3	297	656	4	1	5	661
Savona	480	—	—	—	480	407	—	—	—	407	887	—	—	—	887
Liguria	4.341	17	10	27	4.368	4.059	10	9	19	4.078	8.400	27	19	46	8.446
Bologna	963	1	4	5	968	907	—	2	2	909	1.870	1	6	7	1.877
Ferrara	273	6	1	7	280	248	5	—	5	253	521	11	1	12	533
Forlì	226	1	1	2	228	214	—	—	—	214	440	1	1	2	442
Modena	529	1	2	3	532	494	3	2	5	499	1.023	4	4	8	1.031
Parma	574	1	—	1	575	497	4	—	4	501	1.071	5	—	5	1.076
Piacenza	349	—	1	1	350	326	—	1	1	327	675	—	2	2	677
Ravenna	156	—	1	1	157	113	—	—	—	113	269	—	1	1	270
Reggio nell'Emilia	302	—	1	1	303	251	—	1	1	252	553	—	2	2	555
Emilia-Romagna	3.372	10	11	21	3.393	3.050	12	6	18	3.068	6.422	22	17	39	6.461
Arezzo	95	—	—	—	95	86	1	—	1	87	181	1	—	1	182
Firenze	1.567	5	3	8	1.575	1.379	12	4	16	1.395	2.946	17	7	24	2.970
Grosseto	43	—	—	—	43	28	—	—	—	28	71	—	—	—	71
Livorno	170	2	—	2	172	150	1	1	2	152	320	3	1	4	324
Lucca	377	4	—	4	381	326	1	—	1	327	703	5	—	5	708
Massa-Carrara	84	—	—	—	84	92	3	—	3	95	176	3	—	3	179
Pisa	328	1	4	5	333	275	—	—	—	275	603	1	4	5	608
Pistoia	155	—	—	—	155	159	—	—	—	159	314	—	—	—	314
Siena	102	1	—	1	103	99	—	—	—	99	201	1	—	1	202
Toscana	2.921	13	7	20	2.941	2.594	18	5	23	2.617	5.515	31	12	43	5.558

(a) Algeria, Egitto, Libia, Marocco, Tunisia. — (b) Israele, Libano, Siria, Turchia, Malta, Cipro.

Segue Tav. 20 - Espatriati, per sesso, provincia di provenienza ed area geografica di destinazione

PROVINCIE E REGIONI	MASCHI				FEMMINE				MASCHI E FEMMINE						
	Europa	Bacino mediterraneo		Totale	Europa	Bacino mediterraneo		Totale	Europa	Bacino mediterraneo		Totale			
		Africa mediterranea (a)	Asia mediterranea e isole mediterranee (b)			Africa mediterranea (a)	Asia mediterranea e isole mediterranee (b)			Africa mediterranea (a)	Asia mediterranea e isole mediterranee (b)				
Perugia	429	—	2	2	431	380	2	1	3	383	809	2	3	814	
Terni	69	—	—	—	69	63	1	—	1	64	132	1	—	133	
Umbria	498	—	2	2	500	443	3	1	4	447	941	3	3	947	
Ancona	213	2	—	2	215	194	2	—	2	196	407	4	—	411	
Ascoli Piceno	26	—	—	—	26	17	—	—	—	17	43	—	—	43	
Macerata	57	—	—	—	57	41	—	—	—	41	98	—	—	98	
Pesaro e Urbino	174	—	—	—	174	165	—	—	—	165	339	—	—	339	
Marche	470	2	—	2	472	417	2	—	2	419	887	4	—	891	
Frosinone	175	—	2	2	177	179	—	—	—	179	354	—	2	356	
Latina	37	—	—	—	37	34	—	—	—	34	71	—	—	71	
Rieti	9	—	—	—	9	4	—	—	—	4	13	—	—	13	
Roma	4.565	56	36	92	4.657	4.304	49	21	70	4.374	8.869	105	57	9.031	
Viterbo	57	—	—	—	57	52	2	—	2	54	109	2	—	111	
Lazio	4.843	56	38	94	4.937	4.573	51	21	72	4.645	9.416	107	59	9.582	
Campobasso	65	—	1	1	66	31	—	—	—	31	96	—	1	97	
Chieti	74	—	—	—	74	53	—	—	—	53	127	—	—	127	
L'Aquila	67	—	1	1	68	55	1	—	1	56	122	1	1	124	
Pescara	76	—	—	—	76	61	—	—	—	61	137	—	—	137	
Teramo	47	—	—	—	47	37	1	—	1	38	84	1	—	85	
Abruzzi e Molise	329	—	2	2	331	237	2	—	2	239	566	2	2	570	
Avellino	32	—	—	—	32	25	1	—	1	26	57	1	—	58	
Benevento	20	—	—	—	20	13	—	—	—	13	33	—	—	33	
Caserta	54	—	2	2	56	22	—	—	—	22	76	—	2	78	
Napoli	798	5	6	11	809	649	5	3	8	657	1.447	10	9	1.466	
Salerno	103	—	—	—	103	78	—	—	—	78	181	—	—	181	
Campania	1.007	5	8	13	1.020	787	6	3	9	796	1.794	11	11	1.816	
Bari	308	1	3	4	312	255	—	3	3	258	563	1	6	570	
Brindisi	27	—	—	—	27	14	2	—	2	16	41	2	—	43	
Foggia	32	—	—	—	32	12	—	—	—	12	44	—	—	44	
Lecce	71	—	—	—	71	53	—	—	—	53	124	—	—	124	
Taranto	60	—	3	3	63	54	—	—	—	54	114	—	3	117	
Puglia	498	1	6	7	505	388	2	3	5	393	886	3	9	898	
Matera	7	—	—	—	7	3	—	—	—	3	10	—	—	10	
Potenza	28	2	—	2	30	11	—	—	—	11	39	2	—	41	
Basilicata	35	2	—	2	37	14	—	—	—	14	49	2	—	51	
Catanzaro	40	—	—	—	40	22	—	—	—	22	62	—	—	62	
Cosenza	35	—	—	—	35	22	—	—	—	22	57	—	—	57	
Reggio di Calabria	147	2	—	2	149	83	—	—	—	83	230	2	—	232	
Calabria	222	2	—	2	224	127	—	—	—	127	349	2	—	351	
Agrigento	42	4	2	6	48	41	—	—	—	41	83	4	2	89	
Caltanissetta	4	1	—	1	5	2	1	—	1	3	6	2	—	8	
Catania	203	10	7	17	220	157	2	7	9	166	360	12	14	386	
Enna	27	—	—	—	27	41	—	—	—	41	68	—	—	68	
Messina	159	4	6	10	169	115	5	4	9	124	274	9	10	293	
Palermo	400	50	2	52	452	255	34	1	35	290	655	84	3	742	
Ragusa	28	1	2	3	31	9	—	1	1	10	37	1	3	41	
Siracusa	32	—	5	5	37	17	1	3	4	21	49	1	8	58	
Trapani	23	19	2	21	44	20	20	1	21	41	43	39	3	85	
Sicilia	918	89	26	115	1.033	657	63	17	80	737	1.575	152	43	1.770	
Cagliari	127	—	—	—	127	118	—	1	1	119	245	—	1	246	
Nuoro	16	—	—	—	16	3	1	—	1	4	19	1	—	20	
Sassari	76	1	—	1	77	66	—	—	—	66	142	1	—	143	
Sardegna	219	1	—	1	220	187	1	1	2	189	406	2	1	409	
Non indicata	250	1	1	2	252	217	1	1	2	219	467	2	2	471	
ITALIA	62.427	272	192	464	62.891	58.134	227	119	346	58.480	120.561	499	311	810	121.371

(a) Algeria, Egitto, Libia, Marocco, Tunisia. — (b) Israele, Libano, Siria, Turchia, Malta, Cipro.

Tav. 21 - Espatriati, per provincia di provenienza e paese di destinazione

PROVINCIE E REGIONI	EUROPA										BACINO MEDITERRANEO						TO- TALE	
	Au- stria	Belgio	Fran- cia (a)	Ger- ma- nia: R.F.	Gre- cia	Jugo- slavia	Lus- sem- bur- go	Re- gno Unito	Sviz- zera	Altri paesi (b)	Totale	Cipro e Malta	Egitto	Libia	Tuni- sia	Altri paesi		Totale
Alessandria	263	2	931	—	3	8	—	4	284	17	1.512	—	1	—	—	1	2	1.514
Asti	33	—	406	—	—	3	—	3	81	5	531	—	—	—	—	—	4	531
Cuneo	58	—	3.527	—	1	1	—	6	156	2	3.751	—	—	—	—	1	1	3.752
Novara	12	10	83	—	—	5	—	2	210	1	323	—	—	—	—	1	1	324
Torino	797	12	7.983	6	15	37	—	56	1.767	41	10.714	7	13	—	15	32	67	10.781
Vercelli	102	4	965	3	2	2	—	11	644	9	1.742	—	—	—	—	2	2	1.744
Piemonte	1.265	28	13.895	9	21	56	—	82	3.142	75	18.573	7	14	—	15	37	73	18.646
Valle d'Aosta	10	—	255	—	—	—	—	—	50	6	321	—	—	—	—	—	—	321
Bergamo	259	7	1.232	1	4	6	—	14	2.015	6	3.544	2	1	—	—	2	5	3.549
Brescia	382	1	392	—	—	6	—	11	656	3	1.451	—	—	1	1	2	4	1.455
Como	183	2	356	5	3	3	1	10	6.322	3	6.888	1	2	—	2	5	6.893	
Cremona	130	4	174	4	—	—	—	2	204	3	521	—	2	—	—	1	3	524
Mantova	119	1	188	1	1	4	—	1	122	11	448	—	—	—	—	1	1	449
Milano	2.626	42	3.609	27	11	40	—	112	12.955	85	19.507	6	37	1	9	26	79	19.586
Pavia	99	3	213	—	—	3	—	—	251	4	573	—	1	—	—	—	1	574
Sondrio	24	3	54	1	1	—	—	—	372	1	456	—	—	—	—	—	—	456
Varese	59	1	255	—	—	1	1	3	1.891	1	2.212	4	—	—	—	2	6	2.218
Lombardia	3.881	64	6.473	39	20	63	2	153	24.788	117	35.600	13	43	2	12	34	104	35.704
Bolzano	8.826	2	138	38	—	10	—	8	378	5	9.405	—	—	—	—	2	2	9.407
Trento	744	3	143	7	1	—	—	6	202	2	1.108	—	—	—	—	1	1	1.109
Trentino-A.A.	9.570	5	281	45	1	10	—	14	580	7	10.513	—	—	—	—	3	3	10.516
Belluno	330	1	161	4	—	1	—	2	305	—	804	—	1	—	—	1	2	806
Padova	622	5	424	3	5	12	—	24	444	13	1.552	2	2	—	5	9	1.561	
Rovigo	64	1	27	—	—	6	—	—	5	4	107	—	2	—	—	2	4	111
Treviso	288	43	518	6	2	2	3	6	208	3	1.079	2	—	—	—	2	4	1.083
Venezia	1.113	9	499	3	—	9	—	16	483	7	2.139	3	7	—	13	23	2.162	
Verona	545	39	567	26	1	5	1	10	435	12	1.641	—	11	—	1	3	15	1.656
Vicenza	237	9	208	5	—	3	—	3	175	2	642	—	—	—	—	4	4	646
Veneto	3.199	107	2.404	47	8	38	4	61	2.055	41	7.964	7	23	—	1	30	61	8.025
Gorizia	498	—	18	10	—	304	—	—	10	8	848	—	—	—	—	—	—	848
Udine	2.999	131	1.568	46	7	31	13	81	607	26	5.509	1	3	—	12	16	5.525	
Friuli-Venezia G.	3.497	131	1.586	56	7	335	13	81	617	34	6.357	1	3	—	12	16	6.373	
Trieste (Terr. di)	3.267	2	141	10	—	5	—	22	106	7	3.560	1	1	—	1	2	5	3.565
Genova	1.189	6	2.137	4	12	9	—	25	1.026	170	4.578	3	18	—	2	17	40	4.618
Imperia	61	—	2.144	—	—	—	—	2	72	—	2.279	—	—	—	1	—	1	2.280
La Spezia	126	9	385	4	1	4	—	8	109	10	656	—	4	—	—	1	5	661
Savona	67	—	722	—	2	—	—	3	91	2	887	—	—	—	—	—	—	887
Liguria	1.443	15	5.388	8	15	13	—	38	1.298	182	8.400	3	22	—	3	18	46	8.446
Bologna	786	4	544	5	4	1	—	12	494	20	1.870	1	—	1	—	5	7	1.877
Ferrara	205	1	1.170	2	1	6	—	3	128	5	521	—	—	—	3	9	12	533
Forlì	118	—	149	—	—	3	—	4	162	4	440	—	1	—	—	1	2	442
Modena	223	2	445	—	2	3	—	3	333	12	1.023	1	2	—	5	8	1.031	
Parma	277	7	427	1	—	2	—	24	332	1	1.071	—	1	—	1	3	5	1.076
Piacenza	71	—	295	1	2	—	—	8	295	3	675	—	—	—	—	2	2	677
Ravenna	103	—	76	—	—	6	—	—	82	2	269	—	—	—	—	1	1	270
Reggio nell'Emilia	108	19	279	1	—	—	—	3	136	7	553	1	—	—	—	1	2	555
Emilia-Romagna	1.891	33	2.385	10	9	21	—	57	1.962	54	6.422	3	4	1	4	27	39	6.461
Arezzo	24	—	119	—	—	—	1	1	34	2	181	—	1	—	—	1	1	182
Firenze	788	16	1.276	8	22	9	—	23	782	22	2.946	1	7	2	6	8	24	2.970
Grosseto	26	—	38	—	—	—	—	—	7	—	71	—	—	—	—	—	—	71
Livorno	82	1	148	4	—	9	1	2	68	5	320	—	—	—	3	1	4	324
Lucca	88	1	433	4	—	3	—	21	151	2	703	—	3	2	—	5	7	708
Massa-Carrara	15	3	129	1	—	—	—	2	21	5	176	—	1	—	—	2	3	179
Pisa	60	1	478	2	—	1	—	1	58	2	603	—	—	—	1	4	5	608
Pistoia	43	—	206	—	—	—	—	—	64	1	314	—	—	—	—	—	—	314
Siena	49	—	104	4	1	—	—	4	29	10	201	—	1	—	—	—	1	202
Toscana	1.175	22	2.931	23	23	22	2	54	1.214	49	5.515	1	13	4	10	15	43	5.558

(a) Compreso il principato di Monaco. — (b) Nei dati sono compresi anche quelli relativi agli espatriati che non hanno indicato il paese di destinazione.

Segue Tav. 21 - Espatriati, per provincia di provenienza e paese di destinazione

PROVINCIE E REGIONI	EUROPA										BACINO MEDITERRANEO					TO- TALE		
	Au- stria	Belgio	Fran- cia (a)	Germa- nia: R.F.	Gre- cia	Jugo- slavia	Lus- sem- bur- go	Re- gno Unito	Sviz- zera	Altri paesi (b)	Totale	Cipro e Malta	Egitto	Libia	Tuni- sia		Altri paesi	Totale
Perugia	177	2	516	—	1	1	1	3	104	4	809	—	1	1	—	3	5	814
Terni	44	—	57	—	1	—	—	1	24	5	132	—	1	—	—	—	1	133
Umbria	221	2	573	—	2	1	1	4	128	9	941	—	2	1	—	3	6	947
Ancona	139	—	111	—	2	3	—	2	147	3	407	—	1	—	1	2	4	411
Ascoli Piceno	7	—	17	—	—	—	—	—	18	1	43	—	—	—	—	—	—	43
Macerata	32	—	31	—	2	—	—	3	30	—	98	—	—	—	—	—	—	98
Pesaro e Urbino	54	19	186	1	1	4	2	6	63	3	339	—	—	—	—	—	—	339
Marche	232	19	345	1	5	7	2	11	258	7	887	—	1	—	1	2	4	891
Frosinone	16	1	294	—	—	—	—	6	31	6	354	—	—	—	—	2	2	356
Latina	17	—	30	—	—	1	—	1	21	1	71	—	—	—	—	—	—	71
Rieti	2	—	5	2	—	1	—	—	2	1	13	—	—	—	—	—	—	13
Roma	3.598	17	2.891	20	29	48	1	135	1.973	157	8.869	11	76	11	16	48	162	9.031
Viterbo	19	1	45	1	1	5	—	5	23	9	109	—	1	—	—	1	2	111
Lazio	3.652	19	3.265	23	30	55	1	147	2.050	174	9.416	11	77	11	16	51	166	9.582
Campobasso	16	1	50	—	1	—	—	7	20	1	96	—	—	—	—	1	1	97
Chieti	27	1	51	—	1	1	—	3	27	16	127	—	—	—	—	—	—	127
L'Aquila	18	—	65	—	—	—	—	1	35	3	122	—	—	—	1	1	2	124
Pescara	41	—	43	2	—	—	—	1	50	—	137	—	—	—	—	—	—	137
Teramo	11	—	19	—	—	—	—	1	52	1	84	—	1	—	—	—	1	85
Abruzzi e Molise	113	2	228	2	2	1	—	13	184	21	566	—	1	—	1	2	4	570
Avellino	10	—	30	—	—	—	—	—	16	1	57	—	1	—	—	—	1	58
Benevento	9	—	20	—	—	2	—	—	1	1	33	—	—	—	—	—	—	33
Caserta	28	—	23	1	—	—	—	—	24	—	76	1	—	—	—	1	2	78
Napoli	417	2	647	5	—	4	—	22	326	24	1.447	4	2	1	5	7	19	1.466
Salerno	25	1	112	—	—	—	—	7	35	1	181	—	—	—	—	—	—	181
Campania	489	3	832	6	—	6	—	29	402	27	1.794	5	3	1	5	8	22	1.816
Bari	183	1	204	3	7	2	—	8	150	5	563	1	1	—	—	5	7	570
Brindisi	13	—	19	—	4	—	—	1	3	1	41	—	2	—	—	—	2	43
Foggia	10	2	18	—	3	—	—	—	10	1	44	—	—	—	—	—	—	44
Lecce	47	8	31	1	4	—	—	1	31	1	124	—	—	—	—	—	—	124
Taranto	16	1	53	—	5	—	—	—	35	4	114	1	—	—	—	2	3	117
Puglia	269	12	325	4	23	2	—	10	229	12	886	2	3	—	—	7	12	898
Matera	5	—	3	—	—	—	—	—	2	—	10	—	—	—	—	—	—	10
Potenza	3	—	27	1	—	1	—	1	6	—	39	—	—	—	—	2	2	41
Basilicata	8	—	30	1	—	1	—	1	8	—	49	—	—	—	—	2	2	51
Catanzaro	16	—	34	—	—	—	—	—	12	—	62	—	—	—	—	—	—	62
Cosenza	14	—	28	2	—	—	—	1	12	—	57	—	—	—	—	—	—	57
Reggio di Calabria	40	1	132	7	1	6	—	1	42	—	230	—	—	—	2	—	2	232
Calabria	70	1	194	9	1	6	—	2	66	—	349	—	—	—	2	—	2	351
Agrigento	10	2	32	—	—	—	—	2	32	5	83	1	—	1	3	1	6	89
Caltanissetta	2	—	3	—	—	—	—	—	1	—	6	—	1	—	1	—	2	8
Catania	100	1	149	6	—	—	—	4	94	6	360	13	5	1	5	2	26	386
Enna	6	—	33	—	—	—	—	—	29	—	68	—	—	—	—	—	—	68
Messina	73	—	122	2	1	—	—	4	70	2	274	9	—	4	4	2	19	293
Palermo	179	2	263	6	—	3	—	6	185	11	655	3	—	4	79	1	87	742
Ragusa	8	2	17	—	—	—	—	—	8	2	37	3	—	—	—	—	4	41
Siracusa	12	—	17	1	—	—	—	—	19	—	49	8	—	—	—	1	9	58
Trapani	11	2	14	4	—	1	—	3	8	—	43	—	—	—	36	6	42	85
Sicilia	401	9	650	19	1	4	—	19	446	26	1.575	37	6	10	130	12	195	1.770
Cagliari	92	—	92	—	—	3	—	—	54	4	245	—	—	—	—	1	1	246
Nuoro	4	—	13	—	—	—	—	—	1	1	19	—	—	—	1	—	1	20
Sassari	12	—	104	—	—	—	—	—	26	—	142	—	—	—	—	1	1	143
Sardegna	108	—	209	—	—	3	—	—	81	5	406	—	—	—	1	2	3	409
Non indicata	287	—	104	6	5	1	—	6	51	7	467	1	—	1	1	1	4	471
ITALIA	35.048	474	42.494	318	173	650	25	804	39.715	860	120561	92	216	31	203	268	810	121371

(a) Compreso il principato di Monaco. — (b) Nei dati sono compresi anche quelli relativi agli espatriati che non hanno indicato il paese di destinazione.

Tav. 22 - Espatriati, in età di 14 anni ed oltre, per sesso, paese di destinazione e gruppi di professioni e di posizioni professionali (a)

PAESI	PRO-FES-SIONI AGRICOLE	PROFESSIONI NON AGRICOLE				ECCLE-SIASTICI E RELIGIOSI	CONDIZIONI NON PROFESSIONALI					PRO-FES-SIONI NON INDICATE	TO-TALE
		Im-pren-ditori e liberi pro-fessionisti	Diri-genti e impie-gati	Ope-rai e arti-giani	Totale		Bene-stanti	Casa-linghe	Stu-denti	Altre	Totale		
MASCHI													
Austria	1.107	5.112	4.551	2.552	12.215	286	221	—	2.258	211	2.690	406	16.704
Belgio	15	44	37	80	161	5	4	—	19	2	25	9	215
Francia (b)	2.431	4.708	3.821	5.638	14.167	324	278	—	1.700	390	2.368	437	19.727
Germania: Repubblica Fed.	3	70	38	31	139	5	1	—	5	3	9	4	160
Grecia	1	28	17	17	62	2	—	—	—	1	3	4	72
Jugoslavia	23	67	35	75	177	—	1	—	—	31	6	38	250
Lussemburgo	—	2	1	5	8	—	—	—	—	1	—	1	10
Regno Unito	14	105	96	89	290	11	10	—	87	4	101	7	423
Svizzera	647	6.623	4.236	5.024	15.883	241	192	—	1.907	230	2.329	460	19.560
Altri paesi dell'Europa. (c)	16	187	145	103	435	9	6	—	57	6	69	11	540
Europa	4.257	16.946	12.977	13.614	43.537	883	713	—	6.067	853	7.633	1.351	57.661
Cipro e Malta	1	20	17	8	45	6	—	—	—	3	1	4	57
Egitto	1	31	28	22	81	5	—	—	—	10	2	12	101
Libia	—	5	3	4	12	1	1	—	—	3	—	4	18
Tunisia	5	31	25	26	82	—	—	—	—	4	—	4	96
Altri paesi del bacino medit.	8	24	23	40	87	51	2	—	8	1	11	3	160
Bacino mediterraneo	15	111	96	100	307	63	3	—	28	4	35	12	432
PAESI CONTINENTALI	4.272	17.057	13.073	13.714	43.844	946	716	—	6.095	857	7.668	1.363	58.093
FEMMINE													
Austria	22	686	3.106	575	4.367	66	285	9.023	1.468	68	10.844	144	15.443
Belgio	4	12	10	26	52	—	2	173	8	—	183	3	213
Francia (b)	239	664	2.060	1.514	4.238	263	361	12.718	1.249	100	14.428	170	19.338
Germania: Repubblica Fed.	—	1	17	8	26	3	—	80	5	—	85	—	114
Grecia	—	4	1	5	9	—	—	54	1	1	56	—	70
Jugoslavia	2	7	21	32	60	—	3	239	10	4	256	1	319
Lussemburgo	—	—	—	—	—	—	—	13	—	—	13	—	13
Regno Unito	—	15	42	22	79	3	9	190	49	1	249	1	332
Svizzera	38	814	2.497	1.262	4.573	82	399	10.816	1.311	46	12.572	148	17.413
Altri paesi dell'Europa. (c)	1	10	38	11	59	9	6	179	23	—	208	—	277
Europa	303	2.201	7.797	3.435	13.433	435	1.065	33.485	4.124	220	38.894	467	53.532
Cipro e Malta	—	—	5	3	8	2	1	18	3	—	22	—	32
Egitto	1	6	9	4	19	33	3	37	10	—	50	2	105
Libia	—	—	2	—	2	—	—	5	—	—	5	—	8
Tunisia	—	—	6	3	9	—	1	62	1	—	64	4	77
Altri paesi del bacino medit.	—	3	14	3	20	18	1	46	11	2	60	1	99
Bacino mediterraneo	1	9	36	13	58	53	6	168	25	2	201	8	321
PAESI CONTINENTALI	304	2.210	7.833	3.448	13.491	488	1.071	33.653	4.149	222	39.095	475	53.853
MASCHI E FEMMINE													
Austria	1.129	5.798	7.657	3.127	16.582	352	506	9.023	3.726	279	13.534	550	32.147
Belgio	16	48	49	90	187	5	6	173	27	2	208	12	428
Francia (b)	2.670	5.372	5.881	7.152	18.405	587	639	12.718	2.949	490	16.796	607	39.065
Germania: Repubblica Fed.	3	71	55	39	165	8	1	80	10	3	94	4	274
Grecia	1	28	21	18	67	11	—	54	3	2	59	4	142
Jugoslavia	25	74	56	107	237	—	4	239	41	10	294	13	569
Lussemburgo	—	2	1	5	8	—	—	13	1	—	14	1	23
Regno Unito	14	120	138	111	369	14	19	190	136	5	350	8	755
Svizzera	685	7.437	6.733	6.286	20.456	323	591	10.816	3.218	276	14.901	608	36.973
Altri paesi dell'Europa. (c)	17	197	183	114	494	18	12	179	80	6	277	11	817
Europa	4.560	19.147	20.774	17.049	56.970	1.318	1.778	33.485	10.191	1.073	46.527	1.818	111.193
Cipro e Malta	1	20	22	11	53	8	1	18	6	1	26	1	89
Egitto	2	37	37	26	100	38	3	37	20	2	62	4	206
Libia	—	5	5	4	14	1	1	5	3	—	9	2	26
Tunisia	5	31	31	29	91	—	1	62	5	—	68	9	173
Altri paesi del bacino medit.	8	27	37	43	107	69	3	46	19	3	71	4	259
Bacino mediterraneo	16	120	132	113	365	116	9	168	53	6	236	20	753
PAESI CONTINENTALI	4.576	19.267	20.906	17.162	57.335	1.434	1.787	33.653	10.244	1.079	46.763	1.838	111.946

(a) Non sono compresi gli espatriati di età ignota. — (b) Compreso il principato di Monaco. — (c) Nei dati sono compresi anche quelli relativi agli espatriati che non hanno indicato il paese di destinazione.

Tav. 23 - Espatriati, per sesso, provincia di provenienza ed area geografica di destinazione

PROVINCIE E REGIONI	MASCHI					FEMMINE					MASCHI E FEMMINE				
	America		Africa non medi- terra- nea e Asia non medi- terr. (a)	Ocea- nia	Totale	America		Africa non medi- terra- nea e Asia non medi- terr. (a)	Ocea- nia	Totale	America		Africa non medi- terra- nea e Asia non medi- terr. (a)	Ocea- nia	Totale
	setten- triona- le	centra- le e meri- dionale				setten- triona- le	centra- le e meri- dionale				setten- triona- le	centra- le e meri- dionale			
Alessandria	3	12	3	—	18	5	6	1	—	12	8	18	4	—	30
Asti	2	7	—	—	9	3	1	—	1	5	5	8	—	1	14
Cuneo	3	14	—	1	18	3	18	—	—	21	6	32	—	1	39
Novara	—	5	1	—	6	1	1	—	—	2	1	6	1	—	8
Torino	21	81	22	6	130	18	69	11	2	100	39	150	33	8	230
Vercelli	3	16	5	1	25	2	19	8	3	32	5	35	13	4	57
Piemonte	32	135	31	8	206	32	114	20	6	172	64	249	51	14	378
Valle d'Aosta	—	1	—	—	1	1	—	—	—	1	1	1	—	—	2
Bergamo	3	12	11	—	26	2	8	1	—	11	5	20	12	—	37
Brescia	—	27	—	1	28	—	23	1	—	24	—	50	1	1	52
Como	2	11	—	—	13	1	3	—	1	5	3	14	—	1	18
Cremona	1	3	—	—	4	—	1	—	—	1	1	4	—	—	5
Mantova	1	6	1	1	9	—	3	—	1	4	1	9	—	2	13
Milano	28	89	19	2	138	13	54	11	3	81	41	143	30	5	219
Pavia	3	4	1	—	8	—	1	—	—	1	3	5	1	—	9
Sondrio	2	3	—	1	6	1	3	—	4	8	3	6	—	5	14
Varese	—	9	2	1	12	—	7	1	1	9	—	16	3	2	21
Lombardia	40	164	34	6	244	17	103	14	10	144	57	267	48	16	388
Bolzano	1	13	1	2	17	2	12	2	—	16	3	25	3	2	33
Trento	—	4	1	—	5	—	2	1	—	3	—	6	2	—	8
Trentino-A.A.	1	17	2	2	22	2	14	3	—	19	3	31	5	2	41
Belluno	2	36	10	15	63	1	19	4	6	30	3	55	14	21	93
Padova	2	14	2	—	18	2	4	1	—	7	4	18	3	—	25
Rovigo	1	8	—	—	9	—	5	—	—	5	1	13	—	—	14
Treviso	2	32	—	8	42	5	15	2	6	28	7	47	2	14	70
Venezia	5	27	4	—	36	1	10	4	—	15	6	37	8	—	51
Verona	1	36	2	1	40	5	10	4	—	19	6	46	6	1	59
Vicenza	4	19	1	15	39	3	11	—	8	22	7	30	1	23	61
Veneto	17	172	19	39	247	17	74	15	20	126	34	246	34	59	373
Gorizia	—	2	1	—	3	—	5	1	—	6	—	7	2	—	9
Udine	20	70	6	5	101	25	59	2	4	90	45	129	8	9	191
Friuli-VeneziaG.	20	72	7	5	104	25	64	3	4	96	45	136	10	9	200
Trieste (Terr. di)	1	5	1	—	7	1	2	—	—	3	2	7	1	—	10
Genova	10	66	17	3	96	11	55	4	—	70	21	121	21	3	166
Imperia	—	—	—	—	—	—	1	—	—	1	—	1	—	—	1
La Spezia	1	5	—	—	6	—	1	—	1	2	1	6	—	1	8
Savona	1	3	—	—	4	1	7	—	—	8	2	10	—	—	12
Liguria	12	74	17	3	106	12	64	4	1	81	24	138	21	4	187
Bologna	4	27	—	—	31	5	9	—	—	14	9	36	—	—	45
Ferrara	—	19	—	—	19	2	8	—	—	10	2	27	—	—	29
Forlì	—	7	1	1	9	—	6	—	1	7	—	13	1	2	16
Modena	2	29	1	2	34	6	11	—	—	17	8	40	1	2	51
Parma	11	18	1	—	30	5	4	—	—	9	16	22	1	—	39
Piacenza	2	7	1	—	10	1	4	—	—	5	3	11	1	—	15
Ravenna	1	5	1	—	7	1	2	—	—	3	2	7	1	—	10
Reggio nell'Emilia	—	5	1	—	6	—	2	2	—	4	—	7	3	—	10
Emilia-Romagna	20	117	6	3	146	20	46	2	1	69	40	163	8	4	215
Arezzo	—	5	—	—	5	—	1	—	—	1	—	6	—	—	6
Firenze	12	34	8	1	55	12	26	3	1	42	24	60	11	2	97
Grosseto	—	2	—	—	2	—	2	—	—	2	—	4	—	—	4
Livorno	4	6	—	—	10	—	1	—	2	3	4	7	—	2	13
Lucca	14	29	2	—	45	11	8	5	—	24	25	37	7	—	69
Massa-Carrara	2	6	—	—	8	1	4	—	—	5	3	10	—	—	13
Pisa	—	5	—	—	5	1	3	—	—	4	1	8	—	—	9
Pistoia	1	4	—	—	5	3	3	—	—	6	4	7	—	—	11
Siena	1	11	—	—	12	—	1	—	—	1	1	12	—	—	13
Toscana	34	102	10	1	147	28	49	8	3	88	62	151	18	4	235

(a) Cfr. nota a pagina 41.

Segue Tav. 23 - Espatriati, per sesso, provincia di provenienza ed area geografica di destinazione

PROVINCIE E REGIONI	MASCHI					FEMMINE					MASCHI E FEMMINE				
	America		Africa non medi- terra- nea e Asia non medi- terr. (a)	Ocea- nia	Totale	America		Africa non medi- terra- nea e Asia non medi- terr. (a)	Ocea- nia	Totale	America		Africa non medi- terra- nea e Asia non medi- terr. (a)	Ocea- nia	Totale
	setten- triona- le	cen- trale e meri- dionale				setten- triona- le	cen- trale e meri- dionale				setten- triona- le	cen- trale e meri- dionale			
Perugia	—	5	—	—	5	3	5	—	—	8	3	10	—	—	13
Terni	1	1	—	1	3	1	3	—	—	4	2	4	—	1	7
Umbria	1	6	—	1	8	4	8	—	—	12	5	14	—	1	20
Ancona	3	10	—	—	13	—	6	—	—	6	3	16	—	—	19
Ascoli Piceno	9	22	—	6	37	6	11	—	—	17	15	33	—	6	54
Macerata	1	18	—	—	19	4	18	—	—	22	5	36	—	—	41
Pesaro e Urbino	5	11	—	—	16	4	6	—	—	10	9	17	—	—	26
Marche	18	61	—	6	85	14	41	—	—	55	32	102	—	6	140
Frosinone	21	13	1	—	35	8	5	—	—	13	29	18	1	—	48
Latina	2	6	—	1	9	2	—	—	1	3	4	6	—	2	12
Rieti	1	—	—	—	1	—	—	—	—	—	1	—	—	—	1
Roma	80	142	44	2	268	39	69	28	—	136	119	211	72	2	404
Viterbo	2	2	5	—	9	2	—	6	—	8	4	2	11	—	17
Lazio	106	163	50	3	322	51	74	34	1	160	157	237	84	4	482
Campobasso	27	15	—	2	44	8	9	—	—	17	35	24	—	2	61
Chieti	11	35	—	—	46	2	16	1	1	20	13	51	1	1	66
L'Aquila	13	38	4	1	56	7	20	1	1	29	20	58	5	2	85
Pescara	2	26	—	6	34	2	19	—	2	23	4	45	—	8	57
Teramo	4	10	—	—	14	—	3	—	—	3	4	13	—	—	17
Abruzzi e Molise	57	124	4	9	194	19	67	2	4	92	76	191	6	13	286
Avellino	12	25	—	—	37	9	6	—	—	15	21	31	—	—	52
Benevento	7	10	—	—	17	3	9	—	—	12	10	19	—	—	29
Caserta	8	13	1	—	22	2	4	—	—	6	10	17	1	—	28
Napoli	34	83	2	2	121	27	21	3	2	53	61	104	5	4	174
Salerno	11	27	1	—	39	8	6	—	—	14	19	33	1	—	53
Campania	72	158	4	2	236	49	46	3	2	100	121	204	7	4	336
Bari	25	33	—	2	60	9	6	—	2	17	34	39	—	4	77
Brindisi	1	6	—	—	7	—	—	—	—	—	1	6	—	—	7
Foggia	1	2	—	—	3	1	1	—	—	2	2	3	—	—	5
Lecce	1	7	2	—	10	1	5	1	—	7	2	12	3	—	17
Taranto	1	—	—	—	1	1	—	—	—	1	2	—	—	—	2
Puglia	29	48	2	2	81	12	12	1	2	27	41	60	3	4	108
Matera	—	3	—	—	3	—	—	—	—	—	—	3	—	—	3
Potenza	5	36	—	—	41	2	9	—	—	11	7	45	—	—	52
Basilicata	5	39	—	—	44	2	9	—	—	11	7	48	—	—	55
Catanzaro	4	13	—	4	21	3	7	—	6	16	7	20	—	10	37
Cosenza	5	44	—	1	50	6	27	—	1	34	11	71	—	2	84
Reggio di Calabria	24	15	—	8	47	6	20	—	5	31	30	35	—	13	78
Calabria	33	72	—	13	118	15	54	—	12	81	48	126	—	25	199
Agrigento	4	3	—	1	8	1	1	—	—	2	5	4	—	1	10
Caltanissetta	2	2	—	—	4	3	1	—	—	4	5	3	—	—	8
Catania	9	41	2	9	61	8	23	—	6	37	17	64	2	15	98
Enna	1	8	—	—	9	4	3	1	—	8	5	11	1	—	17
Messina	6	31	—	7	44	6	33	1	6	46	12	64	1	13	90
Palermo	21	36	2	1	60	14	12	1	—	27	35	48	3	1	87
Ragusa	2	70	—	—	72	3	5	—	1	9	5	75	—	1	81
Siracusa	—	25	—	1	26	1	3	—	2	6	1	28	—	3	32
Trapani	10	38	—	1	49	2	4	—	1	7	12	42	—	2	56
Sicilia	55	254	4	20	333	42	85	3	16	146	97	339	7	36	479
Cagliari	2	2	—	—	4	—	—	—	—	—	2	2	—	—	4
Nuoro	—	1	—	—	1	—	—	—	—	—	—	1	—	—	1
Sassari	—	1	—	—	1	—	—	—	—	—	—	1	—	—	1
Sardegna	2	4	—	—	6	—	—	—	—	—	2	4	—	—	6
Non indicata	2	6	1	—	9	1	1	—	1	3	3	7	1	1	12
ITALIA	557	1.794	192	123	2.666	364	927	112	83	1.486	921	2.721	304	206	4.152

(a) Cfr. nota a pagina 41.

Tav. 24 - Espatriati, per provincia di provenienza e paese di destinazione

PROVINCIE E REGIONI	A M E R I C A										AFRICA NON MEDITERR. (a)		ASIA NON MEDI- TERR. (a)	OCEA- NIA	TO- TALE
	settentrionale		centrale e meridionale								Sud Africa (Unio- ne del)	Altri paesi			
	Canadà	Stati Uniti	Mes- sico	Argen- tina	Brasile	Cile	Perù	Uru- guay	Vene- zuela	Altri paesi					
Alessandria	—	8	—	10	2	1	2	3	—	—	—	4	—	—	30
Asti	—	5	1	2	2	—	—	—	—	3	—	—	—	1	14
Cuneo	1	5	—	21	10	1	—	—	—	—	—	—	—	1	39
Novara	—	1	—	—	6	—	—	—	—	—	—	1	—	—	8
Torino	12	27	4	58	46	2	4	5	19	12	6	14	13	8	230
Vercelli	—	5	—	18	5	—	2	3	2	5	9	4	—	4	57
Piemonte	13	51	5	109	71	4	8	11	21	20	15	23	13	14	378
Valle d'Aosta	—	1	—	1	—	—	—	—	—	—	—	—	—	—	2
Bergamo	1	4	—	5	9	—	—	3	2	1	3	7	2	—	37
Brescia	—	—	—	39	2	3	—	—	1	5	—	—	1	1	52
Como	—	3	—	7	3	—	—	—	4	—	—	—	—	1	18
Cremona	1	—	—	1	2	—	—	—	1	—	—	—	—	—	5
Mantova	—	1	—	8	1	—	—	—	—	—	—	1	—	2	13
Milano	10	31	—	74	42	3	3	5	14	2	4	6	20	5	219
Pavia	—	3	—	3	—	—	—	2	—	—	—	1	—	—	9
Sondrio	—	3	—	4	—	—	—	2	—	—	—	—	—	—	14
Varese	—	—	—	12	2	—	—	—	—	2	—	3	—	2	21
Lombardia	12	45	—	153	61	6	5	10	24	8	7	18	23	16	388
Bolzano	1	2	—	17	4	2	—	—	1	1	3	—	—	2	33
Trento	—	—	—	3	2	—	—	—	1	—	—	1	1	—	8
Trentino-A.A.	1	2	—	20	6	2	—	—	2	1	3	1	1	2	41
Belluno	2	1	—	44	4	—	1	—	5	1	1	13	—	21	93
Padova	2	2	—	11	3	2	—	—	2	—	2	1	—	—	25
Rovigo	—	1	—	9	2	2	—	—	—	—	—	—	—	—	14
Treviso	5	2	—	23	7	—	—	—	11	6	—	1	1	14	70
Venezia	1	5	—	20	7	1	1	2	6	2	1	5	—	—	51
Verona	—	6	—	32	7	—	—	1	6	—	1	4	1	1	59
Vicenza	—	7	2	14	2	1	—	—	11	—	1	—	—	23	61
Veneto	10	24	2	153	32	6	2	3	41	7	7	20	7	59	373
Gorizia	—	—	—	4	3	—	—	—	—	—	—	2	—	—	9
Udine	37	8	2	81	7	—	—	—	38	1	4	3	1	9	191
Friuli-VeneziaG.	37	8	2	85	10	—	—	—	38	1	4	5	1	9	200
Trieste (Terr. di)	—	2	—	1	3	—	—	—	2	1	—	—	1	—	10
Genova	2	19	14	47	16	10	14	1	14	5	3	9	9	3	166
Imperia	—	—	—	1	—	—	—	—	—	—	—	—	—	—	1
La Spezia	—	1	—	2	1	—	—	—	3	—	—	—	—	1	8
Savona	—	2	—	4	1	—	—	—	4	1	—	—	—	—	12
Liguria	2	22	14	54	18	10	14	5	18	5	3	9	9	4	187
Bologna	1	8	—	12	9	4	—	—	11	—	—	—	—	—	45
Ferrara	—	2	—	10	9	—	—	—	7	1	—	—	—	—	29
Forlì	—	—	—	9	—	—	—	—	3	1	—	1	—	2	16
Modena	—	8	—	15	10	1	—	2	11	1	1	—	—	2	51
Parma	1	15	—	14	1	—	—	—	7	—	—	—	1	—	39
Piacenza	—	3	—	7	1	—	—	1	2	—	—	1	—	—	15
Ravenna	1	1	—	4	3	—	—	—	—	—	1	—	—	—	10
Reggio nell'Emilia	—	—	—	2	4	—	—	1	—	—	—	2	1	—	10
Emilia-Romagna	3	37	—	73	37	5	—	4	41	3	2	4	2	4	215
Arezzo	—	—	—	5	—	—	—	—	—	1	—	—	—	—	6
Firenze	1	23	—	21	23	—	—	3	11	2	3	5	3	2	97
Grosseto	—	—	—	4	—	—	—	—	—	—	—	—	—	—	4
Livorno	—	4	—	3	—	—	—	—	4	—	—	—	—	2	13
Lucca	5	20	—	8	21	—	—	—	7	1	—	1	6	—	69
Massa-Carrara	—	3	—	7	1	1	—	1	—	—	—	—	—	—	13
Pisa	—	1	—	2	4	—	—	1	1	—	—	—	—	—	9
Pistoia	—	4	1	1	1	—	—	—	—	4	—	—	—	—	11
Siena	—	1	—	9	1	—	—	—	1	1	—	—	—	—	13
Toscana	6	56	1	60	51	1	—	5	24	9	3	6	9	4	235

(a) Cfr. nota a pagina 41.

Segue Tav. 24 - Espatriati, per provincia di provenienza e paese di destinazione

PROVINCIE E REGIONI	A M E R I C A										AFRICA NON MEDITERR. (a)		ASIA NON MEDI- TERR. (a)	OCEA- NIA	TO- TALE
	settentrionale		centrale e meridionale								Sud Africa (Unio- ne del)	Altri paesi			
	Canada	Stati Uniti	Mes- sico	Argen- tina	Brasile	Cile	Perù	Uru- guay	Vene- zuela	Altri paesi					
Perugia	1	2	—	4	4	—	—	—	1	1	—	—	—	—	13
Terni	—	2	—	3	1	—	—	—	—	—	—	—	—	1	7
Umbria	1	4	—	7	5	—	—	—	1	1	—	—	—	1	20
Ancona	1	2	—	11	2	—	—	—	3	—	—	—	—	—	19
Ascoli Piceno	10	5	—	25	—	—	—	—	8	—	—	—	—	6	54
Macerata	2	3	—	36	—	—	—	—	—	—	—	—	—	—	41
Pesaro e Urbino	3	6	—	17	—	—	—	—	—	—	—	—	—	—	26
Marche	16	16	—	89	2	—	—	—	11	—	—	—	—	6	140
Frosinone	—	29	—	9	2	—	1	1	5	—	—	—	1	—	48
Latina	1	3	—	3	1	—	—	—	2	—	—	—	—	2	12
Rieti	—	1	—	—	—	—	—	—	—	—	—	—	—	—	1
Roma	4	115	3	74	67	4	1	1	50	11	5	40	27	2	404
Viterbo	—	4	—	1	—	—	—	—	1	—	1	—	10	—	17
Lazio	5	152	3	87	70	4	2	2	58	11	6	40	38	4	482
Campobasso	1	34	—	14	—	—	—	—	10	—	—	—	—	2	61
Chieti	—	13	—	26	16	1	—	—	6	2	—	—	—	1	66
L'Aquila	1	19	—	40	—	—	—	—	18	—	—	5	—	2	85
Pescara	—	4	—	5	36	—	1	—	3	—	—	—	—	8	57
Teramo	—	4	—	2	3	—	—	—	8	—	—	—	—	—	17
Abruzzi e Molise	2	74	—	87	55	1	1	—	45	2	—	6	—	13	286
Avellino	1	20	—	14	—	—	—	—	17	—	—	—	—	—	52
Benevento	1	9	2	14	1	—	—	—	2	—	—	—	—	—	29
Caserta	—	10	2	12	—	—	—	—	3	—	1	—	—	—	28
Napoli	1	60	1	57	9	—	—	—	37	3	2	—	—	4	174
Salerno	—	19	1	9	2	1	—	—	20	1	—	—	—	—	53
Campania	3	118	6	106	12	1	—	—	79	—	5	2	—	4	336
Bari	1	33	1	14	—	—	—	—	24	—	—	—	—	4	77
Brindisi	—	1	—	4	1	—	—	—	1	—	—	—	—	—	7
Foggia	1	1	—	2	—	—	—	—	1	—	—	—	—	—	5
Lecce	—	2	—	11	1	—	—	—	—	—	1	2	—	—	17
Taranto	—	2	—	—	—	—	—	—	—	—	—	—	—	—	2
Puglia	2	39	1	31	2	—	—	—	26	—	1	2	—	4	108
Matera	—	—	—	3	—	—	—	—	—	—	—	—	—	—	3
Potenza	1	6	—	23	2	1	—	—	18	1	—	—	—	—	52
Basilicata	1	6	—	26	2	1	—	—	18	1	—	—	—	—	55
Catanzaro	—	7	—	20	—	—	—	—	—	—	—	—	—	10	37
Cosenza	4	7	—	66	—	—	—	1	4	—	—	—	—	2	84
Reggio di Calabria	2	28	—	35	—	—	—	—	—	—	—	—	—	13	78
Calabria	6	42	—	121	—	—	—	1	4	—	—	—	—	25	199
Agrigento	—	5	—	3	—	—	—	—	—	1	—	—	—	1	10
Caltanissetta	—	5	—	3	—	—	—	—	—	—	—	—	—	—	8
Catania	17	—	—	47	2	—	—	—	11	4	1	1	—	15	98
Enna	—	5	—	8	1	—	—	—	2	—	—	—	1	—	17
Messina	—	12	—	58	—	—	—	2	4	—	—	1	—	13	90
Palermo	2	33	4	27	—	—	—	—	6	11	1	2	—	1	87
Ragusa	—	5	2	15	—	—	—	—	58	—	—	—	—	1	81
Siracusa	—	1	—	5	—	—	—	—	23	—	—	—	—	3	32
Trapani	2	10	1	25	1	—	—	—	15	—	—	—	—	2	56
Sicilia	4	93	7	191	4	—	—	2	119	16	2	4	1	36	479
Cagliari	—	2	—	1	—	—	—	—	1	—	—	—	—	—	4
Nuoro	—	—	—	1	—	—	—	—	—	—	—	—	—	—	1
Sassari	—	—	—	—	1	—	—	—	—	—	—	—	—	—	1
Sardegna	—	2	—	2	1	—	—	—	1	—	—	—	—	—	6
Non indicata	—	3	—	3	—	—	—	—	1	3	—	1	—	1	12
ITALIA	124	797	41	1.459	442	41	32	43	574	89	58	141	105	206	4.152

(a) Cfr. nota a pagina 41.

Tav. 25 - Espatriati, in età di 14 anni ed oltre, per sesso, paese di destinazione e gruppi di professioni e di posizioni professionali (a)

PAESI	PRO-FES- SIONI AGRI- COLE	PROFESSIONI NON AGRICOLE				ECCLE- SIASTI- CI E RELI- GIOSI	CONDIZIONI NON PROFESSIONALI					PRO-FES- SIONI NON INDI- CATE	TO- TALE
		Im- pren- ditori e liberi pro- fession- isti	Diri- genti e impie- gati	Ope- rai e arti- giani	Totale		Bene- stanti	Casa- linghe	Stu- denti	Altre	Totale		
MASCHI													
Canada	6	11	1	12	24	4	1	—	5	—	6	3	43
Stati Uniti	57	113	80	78	271	48	22	—	40	2	64	19	459
America settentrionale	63	124	81	90	295	52	23	—	45	2	70	22	502
Messico	4	23	3	1	27	—	5	—	—	—	5	—	36
Argentina	79	141	43	181	365	61	5	—	26	2	33	22	560
Brasile	6	67	23	56	146	65	5	—	6	2	13	9	239
Cile	2	10	2	8	20	3	—	—	1	—	1	—	26
Perù	3	4	1	2	7	3	1	—	1	—	2	1	16
Uruguay	3	6	3	1	10	1	—	—	3	—	3	1	18
Venezuela	15	262	29	112	403	12	5	—	14	1	20	4	454
Altri paesi dell'America cen- trale e meridionale	1	13	3	—	16	38	1	—	2	1	4	1	60
America centrale e meridio- n. AMERICA	113	526	107	361	994	183	22	—	53	6	81	38	1.409
Sud Africa (Unione del)	3	6	2	14	22	4	2	—	1	—	3	—	32
Altri paesi dell'Africa non me- diterranea	1	27	11	27	65	16	1	—	4	—	5	1	88
AFRICA NON MEDITERR.(b)	4	33	13	41	87	20	3	—	5	—	8	1	120
ASIA NON MEDITERR.(b)	—	11	11	12	34	18	1	—	3	2	6	—	58
OCEANIA	26	9	5	36	50	—	1	—	1	—	2	2	80
PAESI TRANSOCEANICI	206	703	217	540	1.460	273	50	—	107	10	167	63	2.169
FEMMINE													
Canada	—	—	2	3	5	1	—	—	25	7	—	32	38
Stati Uniti	3	11	22	9	42	28	10	—	171	13	—	194	270
America settentrionale	3	11	24	12	47	29	10	—	196	20	—	226	308
Messico	—	1	—	1	2	—	—	—	2	—	—	2	4
Argentina	13	5	17	20	42	30	2	—	244	1	3	250	347
Brasile	—	10	5	7	22	36	2	—	55	2	—	59	118
Cile	—	1	—	1	3	—	—	—	9	1	—	10	14
Perù	—	1	—	1	2	—	—	—	6	—	—	6	8
Uruguay	1	—	—	2	2	3	—	—	10	2	—	12	18
Venezuela	—	5	9	6	20	9	3	—	39	4	—	46	76
Altri paesi dell'America cen- trale e meridionale	—	—	—	1	1	7	1	—	9	1	—	11	19
America centrale e meridio- n. AMERICA	14	22	32	38	92	88	8	—	374	11	3	396	604
Sud Africa (Unione del)	—	1	—	5	6	2	2	—	14	—	—	16	24
Altri paesi dell'Africa non me- diterranea	—	1	2	—	3	18	1	—	24	—	—	25	46
AFRICA NON MEDITERR.(b)	—	2	2	5	9	20	3	—	38	—	—	41	70
ASIA NON MEDITERR.(b)	—	—	2	—	2	16	—	—	16	1	—	17	35
OCEANIA	1	—	—	2	2	—	1	—	34	1	—	36	40
PAESI TRANSOCEANICI	18	35	60	57	152	153	22	—	658	33	3	716	1.057
MASCHI E FEMMINE													
Canada	6	11	3	15	29	5	1	—	25	12	—	38	81
Stati Uniti	60	124	102	87	313	76	32	—	171	53	2	258	729
America settentrionale	66	135	105	102	342	81	33	—	196	65	2	296	810
Messico	4	24	3	2	29	—	5	—	2	—	—	7	40
Argentina	92	146	60	201	407	91	7	—	244	27	5	283	907
Brasile	6	77	28	63	168	101	7	—	55	8	2	72	357
Cile	2	10	3	8	21	6	—	—	9	2	—	11	40
Perù	3	5	1	3	9	3	1	—	6	1	—	8	24
Uruguay	4	6	3	3	12	4	—	—	10	5	—	15	36
Venezuela	15	267	38	118	423	21	8	—	39	18	1	66	530
Altri paesi dell'America cen- trale e meridionale	1	13	3	1	17	45	2	—	9	3	1	15	79
America centrale e meridio- n. AMERICA	127	548	139	399	1.086	271	30	—	374	64	9	477	2.013
Sud Africa (Unione del)	3	7	2	19	28	6	4	—	14	1	—	19	56
Altri paesi dell'Africa non me- diterranea	1	28	13	27	68	34	2	—	24	4	—	30	134
AFRICA NON MEDITERR.(b)	4	35	15	46	96	40	6	—	38	5	—	49	198
ASIA NON MEDITERR.(b)	—	11	13	12	36	34	1	—	16	4	2	23	93
OCEANIA	27	9	5	38	52	—	2	—	34	2	—	38	120
PAESI TRANSOCEANICI	224	738	277	597	1.612	426	72	—	658	140	13	883	3.226

(a) Non sono compresi gli espatriati di età ignota. — (b) Cfr. nota a pagina 41.

ANNO 1950

PARTE IV - RIMPATRI DI RESIDENTI ALL'ESTERO

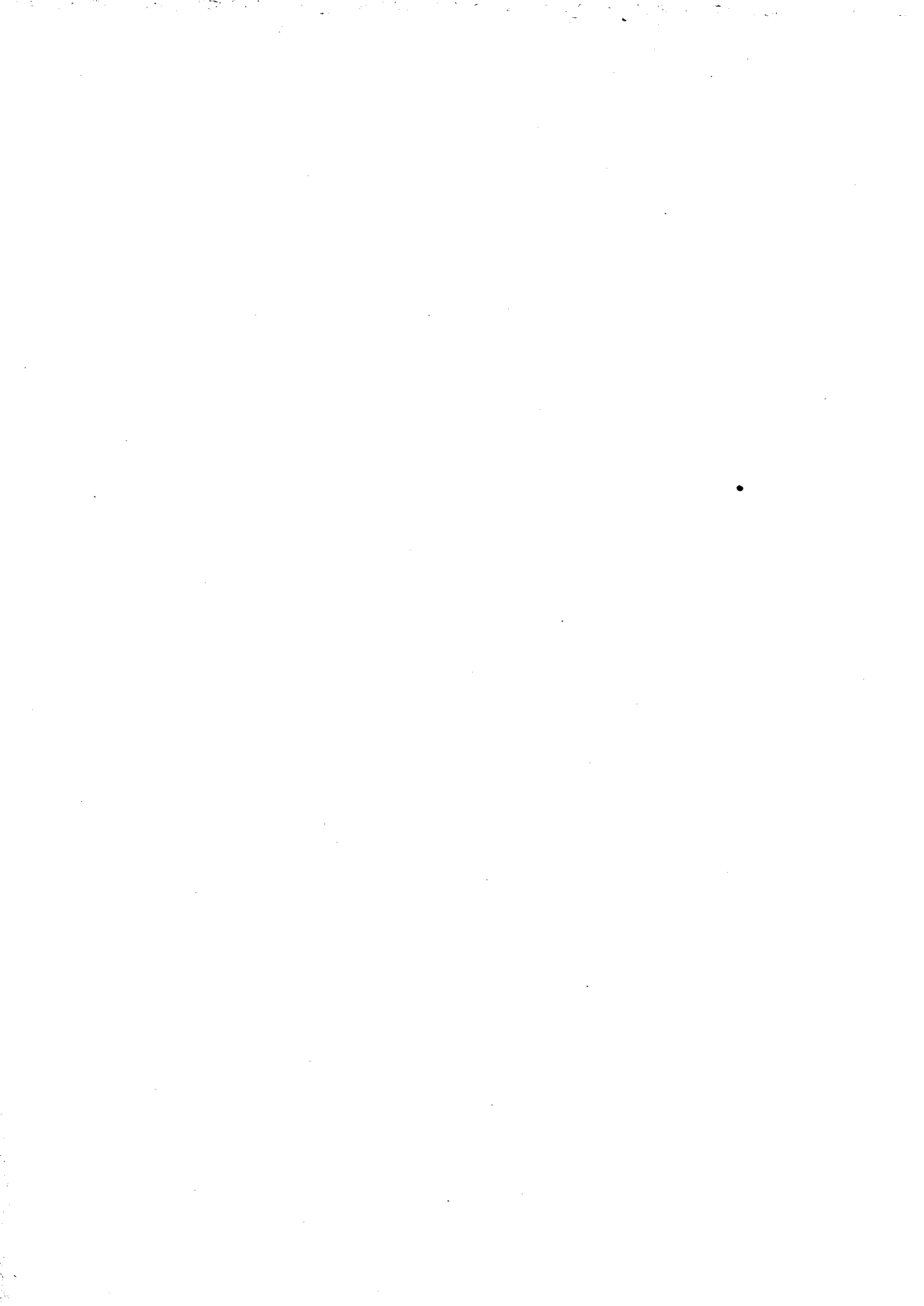

Tav. 26 - Rimpatriati, per sesso, provincia cui erano diretti ed area geografica di residenza

PROVINCIE E REGIONI	MASCHI				FEMMINE				MASCHI E FEMMINE						
	Europa	Bacino mediterraneo			Totale	Europa	Bacino mediterraneo			Totale	Europa	Bacino mediterraneo			Totale
		Africa mediterranea (a)	Asia mediterranea e isole mediterranee (b)	Totale			Africa mediterranea (a)	Asia mediterranea e isole mediterranee (b)	Totale			Africa mediterranea (a)	Asia mediterranea e isole mediterranee (b)	Totale	
Alessandria	66	—	—	66	90	—	—	90	156	—	—	—	156		
Asti	29	—	—	29	35	—	—	35	64	—	—	—	64		
Cuneo	460	—	—	460	451	—	—	451	911	—	—	—	911		
Novara	331	—	—	331	334	—	—	334	665	—	—	—	665		
Torino	339	—	—	339	295	—	—	295	634	—	—	—	634		
Vercelli	175	—	—	175	181	—	—	181	356	—	—	—	356		
Piemonte	1.400	—	—	1.400	1.386	—	—	1.386	2.786	—	—	—	2.786		
Valle d'Aosta	217	—	—	217	199	—	—	199	416	—	—	—	416		
Bergamo	320	—	—	320	181	—	—	181	501	—	—	—	501		
Brescia	74	—	—	74	46	—	—	46	120	—	—	—	120		
Como	125	—	—	125	78	—	—	78	203	—	—	—	203		
Cremona	11	—	—	11	19	—	—	19	30	—	—	—	30		
Mantova	12	—	—	12	27	—	—	27	39	—	—	—	39		
Milano	136	1	—	137	85	—	—	85	221	1	—	1	222		
Pavia	29	—	—	29	18	—	—	18	47	—	—	—	47		
Sondrio	27	—	—	27	26	—	—	26	53	—	—	—	53		
Varese	166	—	—	166	123	—	—	123	289	—	—	—	289		
Lombardia	900	1	—	901	603	—	—	603	1.503	1	—	1	1.504		
Bolzano	62	—	—	62	51	—	—	51	113	—	—	—	113		
Trento	84	—	—	84	43	—	—	43	127	—	—	—	127		
Trentino-A.A.	146	—	—	146	94	—	—	94	240	—	—	—	240		
Belluno	161	—	—	161	79	—	—	79	240	—	—	—	240		
Padova	77	—	—	77	44	—	—	44	121	—	—	—	121		
Rovigo	27	—	—	27	16	—	1	17	43	—	1	1	44		
Treviso	152	—	—	152	81	—	—	81	233	—	—	—	233		
Venezia	51	—	—	51	34	—	—	34	85	—	—	—	85		
Verona	76	—	—	76	53	—	—	53	129	—	—	—	129		
Vicenza	154	—	—	154	104	—	—	104	258	—	—	—	258		
Veneto	698	—	—	698	411	—	1	412	1.109	—	1	1	1.110		
Gorizia	58	—	—	58	54	—	—	54	112	—	—	—	112		
Udine	380	—	—	380	245	—	—	245	625	—	—	—	625		
Friuli-Venezia G.	438	—	—	438	299	—	—	299	737	—	—	—	737		
Trieste (Terr. di)	—	—	—	—	—	—	—	—	—	—	—	—	—		
Genova	66	—	—	66	40	—	—	40	106	—	—	—	106		
Imperia	192	—	—	192	211	—	—	211	403	—	—	—	403		
La Spezia	21	—	—	21	19	—	—	19	40	—	—	—	40		
Savona	62	—	—	62	47	—	—	47	109	—	—	—	109		
Liguria	341	—	—	341	317	—	—	317	658	—	—	—	658		
Bologna	65	—	—	65	32	—	—	32	97	—	—	—	97		
Ferrara	16	—	—	16	15	—	—	15	31	—	—	—	31		
Forlì	41	—	1	42	28	—	—	28	69	—	1	1	70		
Modena	65	—	—	65	48	—	—	48	113	—	—	—	113		
Parma	102	—	—	102	76	—	—	76	178	—	—	—	178		
Piacenza	142	—	—	142	104	—	—	104	246	—	—	—	246		
Ravenna	10	—	—	10	16	—	—	16	26	—	—	—	26		
Reggio nell'Emilia	41	—	—	41	29	—	—	29	70	—	—	—	70		
Emilia-Romagna	482	—	1	483	348	—	—	348	830	—	1	1	831		
Arezzo	53	—	—	53	37	—	—	37	90	—	—	—	90		
Firenze	70	—	—	70	52	—	—	52	122	—	—	—	122		
Grosseto	6	—	—	6	3	—	—	3	9	—	—	—	9		
Livorno	12	—	—	12	13	—	—	13	25	—	—	—	25		
Lucca	32	—	—	32	26	—	—	26	58	—	—	—	58		
Massa-Carrara	56	—	—	56	52	—	—	52	108	—	—	—	108		
Pisa	36	—	—	36	41	—	—	41	77	—	—	—	77		
Pistoia	34	—	—	34	27	—	—	27	61	—	—	—	61		
Siena	18	—	—	18	24	—	—	24	42	—	—	—	42		
Toscana	317	—	—	317	275	—	—	275	592	—	—	—	592		

(a) Algeria, Egitto, Libia, Marocco, Tunisia. — (b) Israele, Libano, Siria, Turchia, Malta, Cipro.

Segue Tav. 26 - Rimpatriati, per sesso, provincia cui erano diretti ed area geografica di residenza

PROVINCIE E REGIONI	MASCHI				FEMMINE				MASCHI E FEMMINE			
	Europa	Bacino mediterraneo		Totale	Europa	Bacino mediterraneo		Totale	Europa	Bacino mediterraneo		Totale
		Africa mediterranea (a)	Asia mediterranea e isole mediterranee (b)			Africa mediterranea (a)	Asia mediterranea e isole mediterranee (b)			Africa mediterranea (a)	Asia mediterranea e isole mediterranee (b)	
Perugia	125	—	—	125	153	—	—	153	278	—	—	278
Terni	9	—	—	9	3	—	—	3	12	—	—	12
Umbria	134	—	—	134	156	—	—	156	290	—	—	290
Ancona	19	—	—	19	6	—	—	6	25	—	—	25
Ascoli Piceno	2	—	—	2	1	—	—	1	3	—	—	3
Macerata	6	—	—	6	5	—	—	5	11	—	—	11
Pesaro e Urbino	43	—	—	43	37	—	—	37	80	—	—	80
Marche	70	—	—	70	49	—	—	49	119	—	—	119
Frosinone	86	—	—	86	66	—	—	66	152	—	—	152
Latina	3	—	—	3	2	—	—	2	5	—	—	5
Rieti	3	—	—	3	1	—	—	1	4	—	—	4
Roma	91	—	1	92	70	1	—	71	161	1	1	163
Viterbo	4	—	—	4	4	—	—	4	8	—	—	8
Lazio	187	—	1	188	143	1	—	144	330	1	1	332
Campobasso	15	—	—	15	11	—	—	11	26	—	—	26
Chieti	14	—	—	14	1	—	—	1	15	—	—	15
L'Aquila	23	—	—	23	13	—	—	13	36	—	—	36
Pescara	2	—	—	2	1	—	—	1	3	—	—	3
Teramo	12	—	—	12	1	—	—	1	13	—	—	13
Abruzzi e Molise	66	—	—	66	27	—	—	27	93	—	—	93
Avellino	24	—	—	24	4	—	—	4	28	—	—	28
Benevento	5	—	—	5	—	—	—	—	5	—	—	5
Caserta	6	1	—	7	5	—	—	5	11	1	—	12
Napoli	79	—	—	79	40	—	—	40	119	—	—	119
Salerno	18	—	—	18	18	—	—	18	36	—	—	36
Campania	132	1	—	133	67	—	—	67	199	1	—	200
Bari	72	—	—	72	65	—	—	65	137	—	—	137
Brindisi	3	—	—	3	2	—	—	2	5	—	—	5
Foggia	10	—	—	10	3	—	—	3	13	—	—	13
Lecce	11	—	—	11	4	—	—	4	15	—	—	15
Taranto	5	—	—	5	1	—	—	1	6	—	—	6
Puglia	101	—	—	101	75	—	—	75	176	—	—	176
Matera	5	—	—	5	—	—	—	—	5	—	—	5
Potenza	5	—	—	5	1	—	—	1	6	—	—	6
Basilicata	10	—	—	10	1	—	—	1	11	—	—	11
Catanzaro	12	—	—	12	7	—	—	7	19	—	—	19
Cosenza	11	—	—	11	6	—	—	6	17	—	—	17
Reggio di Calabria	83	—	—	83	44	—	—	44	127	—	—	127
Calabria	106	—	—	106	57	—	—	57	163	—	—	163
Agrigento	13	—	—	13	10	—	—	10	23	—	—	23
Caltanissetta	16	—	—	16	17	—	—	17	33	—	—	33
Catania	11	—	—	11	3	1	—	1	4	1	—	15
Enna	1	—	—	1	2	—	—	2	3	—	—	3
Messina	19	—	1	20	12	—	—	12	31	—	1	32
Palermo	14	—	—	14	6	—	—	6	20	—	—	20
Ragusa	5	—	—	5	—	—	—	—	5	—	—	5
Siracusa	12	3	—	15	5	—	—	5	17	3	—	20
Trapani	1	—	—	1	2	—	—	2	3	—	—	3
Sicilia	92	3	1	96	57	1	—	58	149	4	1	154
Cagliari	16	26	—	42	8	38	—	46	24	64	—	88
Nuoro	13	—	—	13	5	1	—	6	18	1	—	19
Sassari	16	1	—	17	7	3	—	10	23	4	—	27
Sardegna	45	27	—	72	20	42	—	62	65	69	—	134
Non indicata	466	2	1	469	453	—	1	454	919	2	2	923
ITALIA	6.348	34	4	6.386	5.037	44	2	5.083	11.385	78	6	11.469

(a) Algeria, Egitto, Libia Marocco, Tunisia. — (b) Israele, Libano, Siria, Turchia, Malta, Cipro.

Tav. 27 - Rimpatriati, per provincia cui erano diretti e paese di residenza

PROVINCIE E REGIONI	EUROPA										BACINO MEDITERRANEO					TO- TALE	
	Au- stria	Belgio	Fran- cia (a)	Ger- ma- nia: R.F.	Gre- cia	Jugo- slavia	Lus- sem- bur- go	Re- gno Unito	Sviz- zera	Altri paesi (b)	Totale	Cipro e Malta	Egitto	Libia	Tuni- sia		Altri paesi
Alessandria	—	—	142	—	—	—	—	—	14	—	156	—	—	—	—	—	156
Asti	—	—	56	—	—	—	—	—	8	—	64	—	—	—	—	—	64
Cuneo	—	—	896	—	—	1	—	1	13	—	911	—	—	—	—	—	911
Novara	—	—	286	—	—	—	—	1	375	1	665	—	—	—	—	—	665
Torino	3	—	551	—	—	2	—	1	77	—	634	—	—	—	—	—	634
Vercelli	—	1	228	—	—	—	—	1	126	—	356	—	—	—	—	—	356
Piemonte	4	1	2.159	—	—	4	—	4	613	1	2.786	—	—	—	—	—	2.786
Valle d'Aosta	—	—	346	—	—	—	—	—	70	—	416	—	—	—	—	—	416
Bergamo	1	—	407	—	—	—	—	—	93	—	501	—	—	—	—	—	501
Brescia	—	—	94	—	—	—	—	—	26	—	120	—	—	—	—	—	120
Como	1	—	75	—	—	2	—	—	123	2	203	—	—	—	—	—	203
Cremona	—	—	19	—	—	—	—	—	11	—	30	—	—	—	—	—	30
Mantova	—	—	32	—	—	—	—	—	7	—	39	—	—	—	—	—	39
Milano	3	1	145	—	—	2	—	2	68	—	221	—	1	—	—	1	222
Pavia	—	—	35	—	—	1	—	—	11	—	47	—	—	—	—	—	47
Sondrio	1	—	25	—	—	—	—	—	27	—	53	—	—	—	—	—	53
Varese	—	—	152	—	—	—	—	1	136	—	289	—	—	—	—	—	289
Lombardia	6	1	984	—	—	5	—	3	502	2	1.503	—	1	—	—	1	1.504
Bolzano	82	—	6	11	—	5	—	—	9	—	113	—	—	—	—	—	113
Trento	5	7	83	—	—	1	—	—	31	—	127	—	—	—	—	—	127
Trentino-A.A.	87	7	89	11	—	6	—	—	40	—	240	—	—	—	—	—	240
Belluno	6	3	178	2	—	1	—	1	47	2	240	—	—	—	—	—	240
Padova	1	—	113	1	—	—	—	—	6	—	121	—	—	—	—	—	121
Rovigo	1	—	29	—	—	1	—	—	12	—	43	1	—	—	—	1	44
Treviso	3	—	216	3	—	2	—	—	8	1	233	—	—	—	—	—	233
Venezia	—	1	74	—	—	3	—	—	7	—	85	—	—	—	—	—	85
Verona	—	—	102	—	—	—	—	—	27	—	129	—	—	—	—	—	129
Vicenza	4	1	210	1	—	—	—	—	42	—	258	—	—	—	—	—	258
Veneto	15	5	922	7	—	7	—	1	149	3	1.109	1	—	—	—	1	1.110
Gorizia	—	—	8	—	—	103	—	—	—	1	112	—	—	—	—	—	112
Udine	3	2	548	2	—	46	—	—	24	—	625	—	—	—	—	—	625
Friuli-Venezia G.	3	2	556	2	—	149	—	—	24	1	737	—	—	—	—	—	737
Trieste (Terr. di)	—	—	—	—	—	—	—	—	—	—	—	—	—	—	—	—	—
Genova	2	—	94	—	—	1	—	—	8	1	106	—	—	—	—	—	106
Imperia	—	—	398	—	—	—	—	—	5	—	403	—	—	—	—	—	403
La Spezia	—	—	40	—	—	—	—	—	—	—	40	—	—	—	—	—	40
Savona	—	—	108	—	—	—	—	—	1	—	109	—	—	—	—	—	109
Liguria	2	—	640	—	—	1	—	—	14	1	658	—	—	—	—	—	658
Bologna	—	—	73	—	—	1	—	—	23	—	97	—	—	—	—	—	97
Ferrara	—	—	24	—	—	3	—	—	4	—	31	—	—	—	—	—	31
Forlì	—	—	42	—	—	1	—	—	26	—	69	—	—	—	1	1	70
Modena	1	—	95	—	—	1	—	—	16	—	113	—	—	—	—	—	113
Parma	1	1	159	—	—	1	—	—	16	—	178	—	—	—	—	—	178
Piacenza	—	—	223	—	—	1	—	—	22	—	246	—	—	—	—	—	246
Ravenna	—	—	19	—	—	3	—	—	4	—	26	—	—	—	—	—	26
Reggio nell'Emilia	—	—	52	—	—	—	—	—	18	—	70	—	—	—	—	—	70
Emilia-Romagna	2	1	687	—	—	11	—	—	129	—	830	—	—	—	1	1	831
Arezzo	—	—	84	1	—	—	—	—	5	—	90	—	—	—	—	—	90
Firenze	1	—	94	—	—	2	—	—	25	—	122	—	—	—	—	—	122
Grosseto	—	2	7	—	—	—	—	—	—	—	9	—	—	—	—	—	9
Livorno	—	—	22	—	—	—	—	—	3	—	25	—	—	—	—	—	25
Lucca	1	—	53	—	—	1	—	—	3	—	58	—	—	—	—	—	58
Massa-Carrara	—	—	85	—	—	5	—	—	18	—	108	—	—	—	—	—	108
Pisa	—	—	72	—	—	—	—	—	5	—	77	—	—	—	—	—	77
Pistoia	—	—	54	—	—	—	—	—	7	—	61	—	—	—	—	—	61
Siena	—	—	39	—	—	1	—	—	2	—	42	—	—	—	—	—	42
Toscana	2	2	510	1	—	9	—	—	68	—	592	—	—	—	—	—	592

(a) Compreso il principato di Monaco. — (b) Nei dati sono compresi anche quelli relativi ai rimpatriati che non hanno indicato il paese di residenza.

Segue Tav. 27 - Rimpatriati, per provincia cui erano diretti e paese di residenza

PROVINCIE E REGIONI	EUROPA										BACINO MEDITERRANEO					TO- TALE		
	Au- stria	Belgio	Fran- cia (a)	Germa- nia: R.F.	Gre- cia	Jugo- slavia	Lus- sem- bur- go	Re- gno Unito	Sviz- zera	Altri paesi (b)	Totale	Cipro e Malta	Egitto	Libia	Tuni- sia		Altri paesi	Totale
Perugia	1	—	270	—	—	—	—	—	7	—	278	—	—	—	—	—	—	278
Terni	—	—	11	—	—	1	—	—	—	—	12	—	—	—	—	—	—	12
Umbria	1	—	281	—	—	1	—	—	7	—	290	—	—	—	—	—	290	
Ancona	—	—	19	—	—	—	—	—	6	—	25	—	—	—	—	—	—	25
Ascoli Piceno	—	—	3	—	—	—	—	—	—	—	3	—	—	—	—	—	—	3
Macerata	—	—	8	—	—	—	—	—	3	—	11	—	—	—	—	—	—	11
Pesaro e Urbino	—	—	68	1	—	1	—	—	10	—	80	—	—	—	—	—	—	80
Marche	—	—	98	1	—	1	—	—	19	—	119	—	—	—	—	—	119	
Frosinone	1	3	145	—	—	1	—	—	2	—	152	—	—	—	—	—	—	152
Latina	—	—	4	—	—	1	—	—	—	—	5	—	—	—	—	—	—	5
Rieti	—	—	4	—	—	—	—	—	—	—	4	—	—	—	—	—	—	4
Roma	—	1	130	1	—	4	—	—	23	2	161	—	1	—	—	1	2	163
Viterbo	—	—	5	—	—	—	—	—	3	—	8	—	—	—	—	—	—	8
Lazio	1	4	288	1	—	6	—	—	28	2	330	—	1	—	—	1	2	332
Campobasso	—	—	25	1	—	—	—	—	—	—	26	—	—	—	—	—	—	26
Chieti	—	1	14	—	—	—	—	—	—	—	15	—	—	—	—	—	—	15
L'Aquila	—	—	35	—	—	—	—	—	1	—	36	—	—	—	—	—	—	36
Pescara	—	—	3	—	—	—	—	—	—	—	3	—	—	—	—	—	—	3
Teramo	—	1	10	—	—	—	—	—	2	—	13	—	—	—	—	—	—	13
Abruzzi e Molise	—	2	87	1	—	—	—	—	3	—	93	—	—	—	—	—	93	
Avellino	—	—	27	1	—	—	—	—	—	—	28	—	—	—	—	—	—	28
Benevento	—	—	5	—	—	—	—	—	—	—	5	—	—	—	—	—	—	5
Caserta	—	—	11	—	—	—	—	—	—	—	11	—	1	—	—	—	1	12
Napoli	2	—	96	6	—	4	—	1	10	—	119	—	—	—	—	—	—	119
Salerno	1	—	27	—	—	—	—	—	8	—	36	—	—	—	—	—	—	36
Campania	3	—	166	7	—	4	—	1	18	—	199	—	1	—	—	—	1	200
Bari	—	—	133	—	—	—	—	—	4	—	137	—	—	—	—	—	—	137
Brindisi	—	—	5	—	—	—	—	—	—	—	5	—	—	—	—	—	—	5
Foggia	—	—	10	—	—	1	—	—	1	1	13	—	—	—	—	—	—	13
Lecce	—	—	13	1	—	—	—	—	1	—	15	—	—	—	—	—	—	15
Taranto	—	—	5	—	—	—	—	—	1	—	6	—	—	—	—	—	—	6
Puglia	—	—	166	1	—	1	—	—	7	1	176	—	—	—	—	—	—	176
Matera	—	—	4	—	—	—	—	—	1	—	5	—	—	—	—	—	—	5
Potenza	—	—	6	—	—	—	—	—	—	—	6	—	—	—	—	—	—	6
Basilicata	—	—	10	—	—	—	—	—	1	—	11	—	—	—	—	—	—	11
Catanzaro	—	—	15	—	—	1	—	—	3	—	19	—	—	—	—	—	—	19
Cosenza	—	—	13	—	—	—	—	—	4	—	17	—	—	—	—	—	—	17
Reggio di Calabria	—	—	125	—	—	1	—	—	1	—	127	—	—	—	—	—	—	127
Calabria	—	—	153	—	—	2	—	—	8	—	163	—	—	—	—	—	—	163
Agrigento	—	—	20	—	—	—	—	2	1	—	23	—	—	—	—	—	—	23
Caltanissetta	—	—	31	—	—	—	—	—	2	—	33	—	—	—	—	—	—	33
Catania	—	—	10	2	—	—	—	—	2	—	14	—	1	—	—	—	1	15
Enna	—	—	3	—	—	—	—	—	—	—	3	—	—	—	—	—	—	3
Messina	—	1	16	—	—	—	—	—	14	—	31	—	—	—	—	1	—	32
Palermo	—	—	14	1	—	—	—	1	4	—	20	—	—	—	—	—	—	20
Ragusa	—	—	5	—	—	—	—	—	—	—	5	—	—	—	—	—	—	5
Siracusa	—	—	17	—	—	—	—	—	—	—	17	—	1	2	—	—	3	20
Trapani	—	—	3	—	—	—	—	—	—	—	3	—	—	—	—	—	—	3
Sicilia	—	1	119	3	—	—	—	3	23	—	149	—	2	2	—	1	5	154
Cagliari	—	—	23	—	—	1	—	—	—	—	24	—	—	—	64	—	64	88
Nuoro	—	—	17	—	—	—	—	—	1	—	18	—	—	—	1	—	1	19
Sassari	—	—	22	—	—	1	—	—	—	—	23	—	—	—	4	—	4	27
Sardegna	—	—	62	—	—	2	—	—	1	—	65	—	—	69	—	69	134	
Non indicata	17	2	625	3	—	34	—	—	232	6	919	—	1	1	2	4	923	
ITALIA	143	28	8.948	38	—	243	—	12	1.954	17	11.385	1	5	3	70	5	84	11.469

(a) Compreso il principato di Monaco. — (b) Nei dati sono compresi anche quelli relativi ai rimpatriati che non hanno indicato il paese di residenza.

Tav. 28 - Rimpatriati, per età, sesso, stato civile e paese di residenza

ETÀ (a) (anni)	MASCHI				FEMMINE				MASCHI E FEMMINE			
	Celibi	Coniugati e vedovi	Stato civile ignoto	Totale	Nubili	Coniugate e vedove	Stato civile ignoto	Totale	Celibi e nubili	Coniugati e vedovi	Stato civile ignoto	Totale
AUSTRIA												
fino a 14	1	—	—	1	2	—	—	2	3	—	—	3
14 - 30	14	2	4	20	13	5	—	18	27	7	4	38
30 - 50	3	20	5	28	3	27	1	31	6	47	6	59
50 - 65	1	13	2	16	—	14	—	14	1	27	2	30
oltre 65	2	6	1	9	1	3	—	4	3	9	1	13
Totale	21	41	12	74	19	49	1	69	40	90	13	143
BELGIO												
fino a 14	—	—	—	5	—	—	—	—	4	1	—	5
14 - 30	4	11	2	14	—	1	—	1	1	12	2	15
30 - 50	1	—	2	2	—	4	—	4	—	4	2	6
50 - 65	—	—	1	1	—	1	—	1	—	1	1	2
Totale	5	12	5	22	—	6	—	6	5	18	5	28
FRANCIA (b)												
fino a 14	218	—	—	218	202	—	—	202	420	—	—	420
14 - 30	511	160	211	882	283	166	69	518	794	326	280	1.400
30 - 50	369	1.213	449	2.031	193	1.156	93	1.442	562	2.369	542	3.473
50 - 65	160	1.031	268	1.459	134	1.095	68	1.297	294	2.126	336	2.756
oltre 65	30	316	102	448	42	383	26	451	72	699	128	899
Totale	1.288	2.720	1.030	5.038	854	2.800	256	3.910	2.142	5.520	1.286	8.948
GERMANIA: REP. FED.												
fino a 14	—	—	—	—	—	—	—	—	—	—	—	—
14 - 30	4	—	—	4	—	2	—	2	4	2	—	6
30 - 50	4	5	5	14	1	6	—	7	5	11	5	21
50 - 65	—	5	3	8	—	1	—	1	—	6	3	9
oltre 65	—	1	—	1	—	1	—	1	—	2	—	2
Totale	8	11	8	27	1	10	—	11	9	21	8	38
GRECIA												
fino a 14	—	—	—	—	—	—	—	—	—	—	—	—
14 - 30	—	—	—	—	—	—	—	—	—	—	—	—
30 - 50	—	—	—	—	—	—	—	—	—	—	—	—
50 - 65	—	—	—	—	—	—	—	—	—	—	—	—
oltre 65	—	—	—	—	—	—	—	—	—	—	—	—
Totale	—	—	—	—	—	—	—	—	—	—	—	—
JUGOSLAVIA												
fino a 14	5	—	—	5	5	—	—	5	10	—	—	10
14 - 30	46	9	8	63	15	26	1	42	61	35	9	105
30 - 50	11	33	9	53	8	35	2	45	19	68	11	98
50 - 65	—	4	3	7	—	9	2	11	—	13	5	18
oltre 65	1	5	—	6	2	3	1	6	3	8	1	12
Totale	63	51	20	134	30	73	6	109	93	124	26	243

(a) La classe « oltre 65 » comprende anche l'età ignota. — (b) Compreso il principato di Monaco.

Segue Tav. 28 - Rimpatriati, per età, sesso, stato civile e paese di residenza

ETÀ (a) (anni)	MASCHI				FEMMINE				MASCHI E FEMMINE			
	Celibi	Coniugati e vedovi	Stato civile ignoto	Totale	Nubili	Coniugate e vedove	Stato civile ignoto	Totale	Celibi e nubili	Coniugati e vedovi	Stato civile ignoto	Totale
LUSSEMBURGO												
fino a 14	—	—	—	—	—	—	—	—	—	—	—	—
14 - 30	—	—	—	—	—	—	—	—	—	—	—	—
30 - 50	—	—	—	—	—	—	—	—	—	—	—	—
50 - 65	—	—	—	—	—	—	—	—	—	—	—	—
oltre 65	—	—	—	—	—	—	—	—	—	—	—	—
Totale	—	—	—	—	—	—	—	—	—	—	—	—
REGNO UNITO												
fino a 14	—	—	—	—	—	—	—	—	—	—	—	—
14 - 30	1	—	—	1	1	—	—	1	2	—	—	2
30 - 50	2	2	—	4	1	2	—	3	3	4	—	7
50 - 65	2	—	—	2	—	1	—	1	2	1	—	3
oltre 65	—	—	—	—	—	—	—	—	—	—	—	—
Totale	5	2	—	7	2	3	—	5	7	5	—	12
SVIZZERA												
fino a 14	98	—	—	98	93	—	—	93	191	—	—	191
14 - 30	111	36	38	185	114	61	12	187	225	97	50	372
30 - 50	92	239	93	424	55	249	29	333	147	488	122	757
50 - 65	17	155	32	204	17	186	15	218	34	341	47	422
oltre 65	6	65	54	125	3	69	17	89	9	134	71	214
Totale	324	495	217	1.036	282	565	73	920	606	1.060	290	1.956
ALTRI PAESI DELL'EUROPA (b)												
fino a 14	—	—	—	—	1	—	—	1	1	—	—	1
14 - 30	—	1	—	1	—	—	—	1	1	1	—	2
30 - 50	1	3	1	5	—	3	—	3	1	6	1	8
50 - 65	—	3	—	3	—	—	—	—	—	3	—	3
oltre 65	—	—	1	1	—	2	—	2	—	2	1	3
Totale	1	7	2	10	1	5	1	7	2	12	3	17
EUROPA												
fino a 14	322	—	—	322	303	—	—	303	625	—	—	625
14 - 30	691	209	261	1.161	426	260	83	769	1.117	469	344	1.930
30 - 50	483	1.526	564	2.573	261	1.479	125	1.865	744	3.005	689	4.438
50 - 65	180	1.211	310	1.701	151	1.310	85	1.546	331	2.521	395	3.247
oltre 65	39	393	159	591	48	462	44	554	87	855	203	1.145
Totale	1.715	3.339	1.294	6.348	1.189	3.511	337	5.037	2.904	6.850	1.631	11.385
CIPRO E MALTA												
fino a 14	—	—	—	—	—	—	—	—	—	—	—	—
14 - 30	—	—	—	—	—	—	—	—	—	—	—	—
30 - 50	—	—	—	—	—	—	—	—	—	—	—	—
50 - 65	—	—	—	—	—	1	—	1	—	1	—	1
oltre 65	—	—	—	—	—	—	—	—	—	—	—	—
Totale	—	—	—	—	—	1	—	1	—	1	—	1

(a) La classe « oltre 65 » comprende anche l'età ignota. — (b) Nei dati sono compresi anche quelli relativi ai rimpatriati che non hanno indicato il paese di residenza.

Segue Tav. 28 - Rimpatriati, per età, sesso, stato civile e paese di residenza

ETÀ (a) (anni)	MASCHI				FEMMINE				MASCHI E FEMMINE			
	Celibi	Coniugati e vedovi	Stato civile ignoto	Totale	Nubili	Coniugate e vedove	Stato civile ignoto	Totale	Celibi e nubili	Coniugati e vedovi	Stato civile ignoto	Totale
EGITTO												
fino a 14	—	—	—	—	—	—	—	—	—	—	—	—
14 - 30	1	1	1	3	1	1	—	2	2	2	1	5
30 - 50	—	—	—	—	—	—	—	—	—	—	—	—
50 - 65	—	—	—	—	—	—	—	—	—	—	—	—
oltre 65	—	—	—	—	—	—	—	—	—	—	—	—
Totale	1	1	1	3	1	1	—	2	2	2	1	5
LIBIA												
fino a 14	—	—	—	—	—	—	—	—	—	—	—	—
14 - 30	—	1	—	1	—	—	—	—	—	1	—	1
30 - 50	1	—	—	1	—	—	—	—	1	—	—	1
50 - 65	—	1	—	1	—	—	—	—	—	1	—	1
oltre 65	—	—	—	—	—	—	—	—	—	—	—	—
Totale	1	2	—	3	—	—	—	—	1	2	—	3
TUNISIA												
fino a 14	6	—	—	6	10	—	—	10	16	—	—	16
14 - 30	3	—	3	6	2	1	4	7	5	1	7	13
30 - 50	—	2	6	8	3	7	2	12	3	9	8	20
50 - 65	—	1	3	4	—	8	3	11	—	9	6	15
oltre 65	—	—	4	4	—	1	1	2	—	1	5	6
Totale	9	3	16	28	15	17	10	42	24	20	26	70
ALTRI PAESI DEL BACINO MEDITERRANEO												
fino a 14	—	—	—	—	—	—	—	—	—	—	—	—
14 - 30	—	—	—	—	—	—	—	—	—	—	—	—
30 - 50	—	2	—	2	—	1	—	1	—	3	—	3
50 - 65	—	1	—	1	—	—	—	—	—	1	—	1
oltre 65	1	—	—	1	—	—	—	—	1	—	—	1
Totale	1	3	—	4	—	1	—	1	1	4	—	5
BACINO MEDITERRANEO												
fino a 14	6	—	—	6	10	—	—	10	16	—	—	16
14 - 30	3	1	3	7	2	1	4	7	5	2	7	14
30 - 50	2	5	7	14	4	9	2	15	6	14	9	29
50 - 65	—	3	3	6	—	8	3	11	—	11	6	17
oltre 65	1	—	4	5	—	2	1	3	1	2	5	8
Totale	12	9	17	38	14	20	10	46	28	29	27	84
PAESI CONTINENTALI												
fino a 14	328	—	—	328	313	—	—	313	641	—	—	641
14 - 30	694	210	264	1.168	428	261	87	776	1.122	471	351	1.944
30 - 50	485	1.531	571	2.587	265	1.488	127	1.880	750	3.019	698	4.467
50 - 65	180	1.214	313	1.707	151	1.318	88	1.557	331	2.532	401	3.264
oltre 65	40	393	163	596	48	464	45	557	88	857	208	1.153
Totale	1.727	3.348	1.311	6.386	1.205	3.531	347	5.083	2.932	6.879	1.658	11.469

(a) La classe « oltre 65 » comprende anche l'età ignota.

Tav. 29 - Rimpatriati, per età, sesso, stato civile e provincia cui erano diretti

ETÀ (a) (anni)	MASCHI				FEMMINE				MASCHI E FEMMINE			
	Celibi	Coniugati e vedovi	Stato civile ignoto	Totale	Nubili	Coniugate e vedove	Stato civile ignoto	Totale	Celibi e nubili	Coniugati e vedovi	Stato civile ignoto	Totale
ALESSANDRIA												
fino a 14	3	—	—	3	4	—	—	4	7	—	—	7
14 - 30	5	2	1	8	1	2	—	3	6	4	1	11
30 - 50	5	17	6	28	1	27	2	30	6	44	8	58
50 - 65	2	16	2	20	6	27	1	34	8	43	3	54
oltre 65	1	5	1	7	1	18	—	19	2	23	1	26
Totale	16	40	10	66	13	74	3	90	29	114	13	156
ASTI												
fino a 14	—	—	—	—	4	—	—	4	4	—	—	4
14 - 30	1	—	—	1	2	1	2	5	3	1	2	6
30 - 50	2	11	4	17	4	8	2	14	6	19	6	31
50 - 65	2	5	3	10	1	7	1	9	3	12	4	19
oltre 65	—	1	—	1	—	3	—	3	—	4	—	4
Totale	5	17	7	29	11	19	5	35	16	36	12	64
CUNEO												
fino a 14	18	—	—	18	18	—	—	18	36	—	—	36
14 - 30	42	7	7	56	33	8	13	54	75	15	20	110
30 - 50	50	99	45	194	37	150	18	205	87	249	63	399
50 - 65	17	99	25	141	23	94	6	123	40	193	31	264
oltre 65	2	39	10	51	8	36	7	51	10	75	17	102
Totale	129	244	87	460	119	288	44	451	248	532	131	911
NOVARA												
fino a 14	32	—	—	32	41	—	—	41	73	—	—	73
14 - 30	34	6	4	44	35	18	4	57	69	24	8	101
30 - 50	24	84	16	124	10	92	5	107	34	176	21	231
50 - 65	10	75	8	93	3	91	1	95	13	166	9	188
oltre 65	3	27	8	38	1	33	—	34	4	60	8	72
Totale	103	192	36	331	90	234	10	334	193	426	46	665
TORINO												
fino a 14	18	—	—	18	22	—	—	22	40	—	—	40
14 - 30	28	8	14	50	16	6	5	27	44	14	19	72
30 - 50	17	78	38	133	14	77	5	96	31	155	43	229
50 - 65	10	59	28	97	11	96	7	114	21	155	35	211
oltre 65	1	26	14	41	5	29	2	36	6	55	16	77
Totale	74	171	94	339	68	208	19	295	142	379	113	634
VERCELLI												
fino a 14	18	—	—	18	17	—	—	17	35	—	—	35
14 - 30	9	5	3	17	16	6	2	24	25	11	5	41
30 - 50	10	42	10	62	6	46	1	53	16	88	11	115
50 - 65	6	36	9	51	—	59	2	61	6	95	11	112
oltre 65	2	20	5	27	1	24	1	26	3	44	6	53
Totale	45	103	27	175	40	135	6	181	85	238	33	356
PIEMONTE												
fino a 14	89	—	—	89	106	—	—	106	195	—	—	195
14 - 30	119	28	29	176	103	41	26	170	222	69	55	346
30 - 50	108	331	119	558	72	400	33	505	180	731	152	1.063
50 - 65	47	290	75	412	44	374	18	436	91	664	93	848
oltre 65	9	118	38	165	16	143	10	169	25	261	48	334
Totale	372	767	261	1.400	341	958	87	1.386	713	1.725	348	2.786

(a) La classe « oltre 65 » comprende anche l'età ignota.

Segue Tav. 29 - Rimpatriati, per età, sesso, stato civile e provincia cui erano diretti

ETÀ (a) (anni)	MASCHI				FEMMINE				MASCHI E FEMMINE			
	Celibi	Coniugati e vedovi	Stato civile ignoto	Totale	Nubili	Coniugate e vedove	Stato civile ignoto	Totale	Celibi e nubili	Coniugati e vedovi	Stato civile ignoto	Totale
VALLE D'AOSTA												
fino a 14	16	—	—	16	12	—	—	12	28	—	—	28
14 - 30	15	3	8	26	15	3	4	22	30	6	12	48
30 - 50	20	46	19	85	6	56	9	71	26	102	28	156
50 - 65	11	52	11	74	7	57	3	67	18	109	14	141
oltre 65	1	11	4	16	4	22	1	27	5	33	5	43
Totale	63	112	42	217	44	138	17	199	107	250	59	416
BERGAMO												
fino a 14	25	—	—	25	18	—	—	18	43	—	—	43
14 - 30	45	14	18	77	18	13	5	36	63	27	23	113
30 - 50	18	83	35	136	9	57	1	67	27	140	36	203
50 - 65	3	49	16	68	10	38	3	51	13	87	19	119
oltre 65	—	11	3	14	—	9	—	9	—	20	3	23
Totale	91	157	72	320	55	117	9	181	146	274	81	501
BRESCIA												
fino a 14	5	—	—	5	2	—	—	2	7	—	—	6
14 - 30	9	7	2	18	5	2	1	8	14	9	3	29
30 - 50	6	21	3	30	2	15	2	19	8	36	5	47
50 - 65	3	6	2	11	—	13	—	13	3	19	2	24
oltre 65	1	4	5	10	—	3	—	4	1	7	6	14
Totale	24	38	12	74	9	33	4	46	33	71	16	120
COMO												
fino a 14	5	—	—	5	6	—	—	6	11	—	—	11
14 - 30	11	4	5	20	9	1	1	11	20	5	6	31
30 - 50	5	26	15	46	3	32	5	40	8	58	20	86
50 - 65	5	28	10	43	3	14	—	17	8	42	10	60
oltre 65	—	9	2	11	2	1	—	4	2	10	3	15
Totale	26	67	32	125	23	48	7	78	49	115	39	203
CREMONA												
fino a 14	—	—	—	—	—	—	—	—	—	—	—	—
14 - 30	1	—	1	2	3	1	1	5	4	1	2	7
30 - 50	1	1	—	2	2	3	—	5	3	4	—	7
50 - 65	1	5	—	6	2	7	—	9	3	12	—	15
oltre 65	—	1	—	1	—	—	—	—	—	1	—	1
Totale	3	7	1	11	7	11	1	19	10	18	2	30
MANTOVA												
fino a 14	2	—	—	2	—	—	—	—	2	—	—	2
14 - 30	1	1	—	2	1	1	—	2	2	2	—	4
30 - 50	1	1	1	3	3	12	1	16	4	13	2	19
50 - 65	—	3	—	3	4	4	—	4	7	7	—	7
oltre 65	—	2	—	2	1	3	1	5	1	5	1	7
Totale	4	7	1	12	5	20	2	27	9	27	3	39
MILANO												
fino a 14	5	—	—	5	4	—	—	4	9	—	—	9
14 - 30	14	7	4	25	6	6	1	13	20	13	5	38
30 - 50	13	27	10	50	6	28	2	36	19	55	12	86
50 - 65	6	29	10	45	6	13	—	19	12	42	10	64
oltre 65	2	8	2	12	—	12	1	13	2	20	3	25
Totale	40	71	26	137	22	59	4	85	62	130	30	222

(a) La classe «oltre 65» comprende anche l'età ignota.

Segue Tav. 29 - Rimpatriati, per età, sesso, stato civile e provincia cui erano diretti

ETÀ (a) (anni)	MASCHI				FEMMINE				MASCHI E FEMMINE			
	Celibi	Coniugati e vedovi	Stato civile ignoto	Totale	Nubili	Coniugate e vedove	Stato civile ignoto	Totale	Celibi e nubili	Coniugati e vedovi	Stato civile ignoto	Totale
PAVIA												
fino a 14	1	—	—	1	2	—	—	2	3	—	—	3
14 - 30	2	—	1	3	1	2	—	3	3	2	1	6
30 - 50	1	12	2	15	1	2	1	4	2	14	3	19
50 - 65	2	6	—	8	—	7	—	7	2	13	—	15
oltre 65	—	2	—	2	—	2	—	2	—	4	—	4
Totale	6	20	3	29	4	13	1	18	10	33	4	47
SONDRIO												
fino a 14	1	—	—	1	—	—	—	1	1	—	—	1
14 - 30	2	3	2	7	7	—	—	7	9	3	2	14
30 - 50	7	3	6	16	1	10	2	13	8	13	8	29
50 - 65	—	3	—	3	—	3	1	4	—	6	1	7
oltre 65	—	—	—	—	—	2	—	2	—	2	—	2
Totale	10	9	8	27	8	15	3	26	18	24	11	53
VARESE												
fino a 14	13	—	—	13	6	—	—	6	19	—	—	19
14 - 30	12	5	5	22	11	10	1	22	23	15	6	44
30 - 50	10	38	10	58	8	33	2	43	18	71	12	101
50 - 65	4	40	9	53	3	33	2	38	7	73	11	91
oltre 65	1	16	3	20	1	12	1	14	2	28	4	34
Totale	40	99	27	166	29	88	6	123	69	187	33	289
LOMBARDIA												
fino a 14	57	—	—	57	38	—	—	38	95	—	—	95
14 - 30	97	41	38	176	61	36	10	107	158	77	48	283
30 - 50	62	212	82	356	35	192	16	243	97	404	98	599
50 - 65	24	169	47	240	24	132	6	162	48	301	53	402
oltre 65	4	53	15	72	4	44	5	53	8	97	20	125
Totale	244	475	182	901	162	404	37	603	406	879	219	1.504
BOLZANO												
fino a 14	2	—	—	2	4	—	—	4	6	—	—	6
14 - 30	13	2	1	16	9	2	—	11	22	4	1	27
30 - 50	5	16	4	25	2	18	—	20	7	34	4	45
50 - 65	1	12	—	13	—	12	1	13	1	24	1	26
oltre 65	1	5	—	6	1	2	—	3	2	7	—	9
Totale	22	35	5	62	16	34	1	51	38	69	6	113
TRENTO												
fino a 14	4	—	—	4	2	—	—	2	6	—	—	6
14 - 30	7	2	2	11	6	3	—	9	13	5	2	20
30 - 50	11	23	8	42	4	15	—	19	15	38	8	61
50 - 65	4	14	7	25	1	9	1	11	5	23	8	36
oltre 65	—	2	—	2	—	2	—	2	—	4	—	4
Totale	26	41	17	84	13	29	1	43	39	70	18	127
TRENTINO - ALTO ADIGE												
fino a 14	6	—	—	6	6	—	—	6	12	—	—	12
14 - 30	20	4	3	27	15	5	—	20	35	9	3	47
30 - 50	16	39	12	67	6	33	—	39	22	72	12	106
50 - 65	5	26	7	38	1	21	2	24	6	47	9	62
oltre 65	1	7	—	8	1	4	—	5	2	11	—	13
Totale	48	76	22	146	29	63	2	94	77	139	24	240

(a) La classe « oltre 65 » comprende anche l'età ignota.

Segue Tav. 29 - Rimpatriati, per età, sesso, stato civile e provincia cui erano diretti

ETÀ (a) (anni)	MASCHI				FEMMINE				MASCHI E FEMMINE			
	Celibi	Coniugati e vedovi	Stato civile ignoto	Totale	Nubili	Coniugate e vedove	Stato civile ignoto	Totale	Celibi e nubili	Coniugati e vedovi	Stato civile ignoto	Totale
BELLUNO												
fino a 14	6	—	—	6	3	—	—	3	9	—	—	9
14 - 30	32	3	6	41	4	7	1	12	36	10	7	53
30 - 50	21	39	14	74	2	32	1	35	23	71	15	109
50 - 65	3	26	8	37	1	22	1	24	4	48	9	61
oltre 65	—	2	1	3	—	5	—	5	—	7	1	8
Totale	62	70	29	161	10	66	3	79	72	136	32	240
PADOVA												
fino a 14	5	—	—	5	3	—	—	3	8	—	—	8
14 - 30	13	5	4	22	5	2	—	7	18	7	4	29
30 - 50	4	13	12	29	4	15	—	19	8	28	12	48
50 - 65	—	14	4	18	—	11	—	11	—	25	4	29
oltre 65	—	—	3	3	—	4	—	4	—	4	3	7
Totale	22	32	23	77	12	32	—	44	34	64	23	121
ROVIGO												
fino a 14	4	—	—	4	6	—	—	6	10	—	—	10
14 - 30	4	1	3	8	1	2	—	3	5	3	3	11
30 - 50	—	8	2	10	1	3	—	4	1	11	2	14
50 - 65	—	3	2	5	—	1	1	2	—	4	3	7
oltre 65	—	—	—	—	—	2	—	2	—	2	—	2
Totale	8	12	7	27	8	8	1	17	16	20	8	44
TREVISO												
fino a 14	12	—	—	12	6	—	—	6	18	—	—	18
14 - 30	25	11	18	54	9	4	3	16	34	15	21	70
30 - 50	11	32	18	61	1	32	4	37	12	64	22	98
50 - 65	1	17	2	20	1	18	—	19	2	35	2	39
oltre 65	—	3	2	5	—	3	—	3	—	6	2	8
Totale	49	63	40	152	17	57	7	81	66	120	47	233
VENEZIA												
fino a 14	4	—	—	4	1	—	—	1	5	—	—	5
14 - 30	11	—	3	14	2	3	1	6	13	3	4	20
30 - 50	3	12	7	22	2	12	—	14	5	24	7	36
50 - 65	—	8	1	9	—	7	1	8	—	15	2	17
oltre 65	—	2	—	2	—	5	—	5	—	7	—	7
Totale	18	22	11	51	5	27	2	34	23	49	13	85
VERONA												
fino a 14	1	—	—	1	2	—	—	2	3	—	—	3
14 - 30	13	4	3	20	5	2	—	7	18	6	3	27
30 - 50	7	13	10	30	4	16	1	21	11	29	11	51
50 - 65	1	16	3	20	—	20	1	21	1	36	4	41
oltre 65	—	4	1	5	—	2	—	2	—	6	1	7
Totale	22	37	17	76	11	40	2	53	33	77	19	129
VICENZA												
fino a 14	16	—	—	16	9	—	—	9	25	—	—	25
14 - 30	24	2	13	39	8	6	5	19	32	8	18	58
30 - 50	11	34	22	67	2	33	4	39	13	67	26	106
50 - 65	3	21	4	28	2	28	—	30	5	49	4	58
oltre 65	—	2	2	4	2	5	—	7	2	7	2	11
Totale	54	59	41	154	23	72	9	104	77	131	50	258

(a) La classe « oltre 65 » comprende anche l'età ignota.

Segue Tav. 29 - Rimpatriati, per età, sesso, stato civile e provincia cui erano diretti

ETÀ (a) (anni)	MASCHI				FEMMINE				MASCHI E FEMMINE			
	Celibi	Coniugati e vedovi	Stato civile ignoto	Totale	Nubili	Coniugate e vedove	Stato civile ignoto	Totale	Celibi e nubili	Coniugati e vedovi	Stato civile ignoto	Totale
VENETO												
fino a 14	48	—	—	48	30	—	—	30	78	—	—	78
14 - 30	122	26	50	198	34	26	10	70	156	52	60	268
30 - 50	57	151	85	293	16	143	10	169	73	294	95	462
50 - 65	8	105	24	137	4	107	4	115	12	212	28	252
oltre 65	—	13	9	22	2	26	—	28	2	39	9	50
Totale	235	295	168	698	86	302	24	412	321	597	192	1.110
GORIZIA												
fino a 14	1	—	—	1	3	—	—	3	4	—	—	4
14 - 30	22	4	4	30	8	12	1	21	30	16	5	51
30 - 50	4	17	1	22	5	17	1	23	9	34	2	45
50 - 65	—	4	—	4	—	5	—	5	—	9	—	9
oltre 65	—	1	—	1	1	—	1	2	1	1	1	3
Totale	27	26	5	58	17	34	3	54	44	60	8	112
UDINE												
fino a 14	19	—	—	19	8	—	—	8	27	—	—	27
14 - 30	63	14	16	93	20	18	4	42	83	32	20	135
30 - 50	29	122	32	183	11	96	6	113	40	218	38	296
50 - 65	9	57	10	76	7	64	2	73	16	121	12	149
oltre 65	1	8	—	9	—	9	—	9	1	17	—	18
Totale	121	201	58	380	46	187	12	245	167	388	70	625
FRIULI - VENEZIA GIULIA												
fino a 14	20	—	—	20	11	—	—	11	31	—	—	31
14 - 30	85	18	20	123	28	30	5	63	113	48	25	186
30 - 50	33	139	33	205	16	113	7	136	49	252	40	341
50 - 65	9	61	10	80	7	69	2	78	16	130	12	158
oltre 65	1	9	—	10	1	9	1	11	2	18	1	21
Totale	148	227	63	438	63	221	15	299	211	448	78	737
TRIESTE (TERRITORIO DI)												
fino a 14	—	—	—	—	—	—	—	—	—	—	—	—
14 - 30	—	—	—	—	—	—	—	—	—	—	—	—
30 - 50	—	—	—	—	—	—	—	—	—	—	—	—
50 - 65	—	—	—	—	—	—	—	—	—	—	—	—
oltre 65	—	—	—	—	—	—	—	—	—	—	—	—
Totale	—	—	—	—	—	—	—	—	—	—	—	—
GENOVA												
fino a 14	5	—	—	5	3	—	—	3	8	—	—	8
14 - 30	6	2	1	9	1	6	—	7	7	8	1	16
30 - 50	6	16	5	27	—	13	1	14	6	29	6	41
50 - 65	4	13	—	17	3	7	2	12	7	20	2	29
oltre 65	3	5	—	8	—	4	—	4	3	9	—	12
Totale	24	36	6	66	7	30	3	40	31	66	9	106
IMPERIA												
fino a 14	2	—	—	2	5	—	—	5	7	—	—	7
14 - 30	15	4	4	23	20	6	2	28	35	10	6	51
30 - 50	20	45	7	72	11	54	4	69	31	99	11	141
50 - 65	10	47	11	68	15	53	5	73	25	100	16	141
oltre 65	4	20	3	27	2	33	1	36	6	53	4	63
Totale	51	116	25	192	53	146	12	211	104	262	37	403

(a) La classe « oltre 65 » comprende anche l'età ignota.

Segue Tav. 29 - Rimpatriati, per età, sesso, stato civile e provincia cui erano diretti

ETÀ (a) (anni)	MASCHI				FEMMINE				MASCHI E FEMMINE			
	Celibi	Coniugati e vedovi	Stato civile ignoto	Totale	Nubili	Coniugate e vedove	Stato civile ignoto	Totale	Celibi e nubili	Coniugati e vedovi	Stato civile ignoto	Totale
LA SPEZIA												
fino a 14	—	—	—	—	—	—	—	—	—	—	—	—
14 - 30	2	1	—	3	1	—	—	1	3	1	—	4
30 - 50	3	2	3	8	1	—	5	6	4	7	3	14
50 - 65	—	4	3	7	—	—	12	12	—	16	3	19
oltre 65	—	2	1	3	—	—	—	—	—	2	1	3
Totale	5	9	7	21	2	17	—	19	7	26	7	40
SAVONA												
fino a 14	—	—	—	—	1	—	—	1	1	—	—	1
14 - 30	4	4	3	11	7	1	—	8	11	5	3	19
30 - 50	2	15	5	22	3	10	1	14	5	25	6	36
50 - 65	5	13	3	21	—	16	3	19	5	29	6	40
oltre 65	—	6	2	8	2	3	—	5	2	9	2	13
Totale	11	38	13	62	13	30	4	47	24	68	17	109
LIGURIA												
fino a 14	7	—	—	7	9	—	—	9	16	—	—	16
14 - 30	27	11	8	46	25	13	2	44	56	24	10	90
30 - 50	31	78	20	129	15	82	6	103	46	160	26	232
50 - 65	19	77	17	113	18	88	10	116	37	165	27	229
oltre 65	7	33	6	46	4	40	1	45	11	73	7	91
Totale	91	199	51	341	75	223	19	317	166	422	70	658
BOLOGNA												
fino a 14	3	—	—	3	2	—	—	2	5	—	—	5
14 - 30	4	1	—	5	2	2	—	4	6	3	—	9
30 - 50	8	15	5	28	1	9	1	11	9	24	6	39
50 - 65	2	16	3	21	1	11	—	12	3	27	3	33
oltre 65	—	6	2	8	1	2	—	3	1	8	2	11
Totale	17	38	10	65	7	24	1	32	24	62	11	97
FERRARA												
fino a 14	—	—	—	—	3	—	—	3	3	—	—	3
14 - 30	—	1	1	2	1	—	—	1	1	1	1	3
30 - 50	1	7	1	9	1	4	—	5	2	11	1	14
50 - 65	—	2	—	2	—	3	—	3	—	5	—	5
oltre 65	1	2	—	3	1	2	—	3	2	4	—	6
Totale	2	12	2	14	6	9	—	15	8	21	2	31
FORLI												
fino a 14	1	—	—	1	1	—	—	1	2	—	—	2
14 - 30	6	—	1	7	4	4	—	8	10	4	1	15
30 - 50	4	13	3	20	2	8	1	11	6	21	4	31
50 - 65	2	8	3	13	—	5	—	5	2	13	3	18
oltre 65	1	—	—	1	—	3	—	3	1	3	—	4
Totale	14	21	7	42	7	20	1	28	21	41	8	70
MODENA												
fino a 14	1	—	—	1	5	—	—	5	6	—	—	6
14 - 30	6	—	3	9	5	4	—	9	11	4	3	18
30 - 50	10	8	11	29	2	11	—	13	12	19	11	42
50 - 65	2	12	6	20	2	13	—	15	4	25	6	35
oltre 65	1	3	2	6	1	4	1	6	2	7	3	12
Totale	20	23	22	65	15	32	1	48	35	55	23	113

(a) La classe « oltre 65 » comprende anche l'età ignota.

Segue Tav. 29 - Rimpatriati, per età, sesso, stato civile e provincia cui erano diretti

ETÀ (a) (anni)	MASCHI				FEMMINE				MASCHI E FEMMINE			
	Celibi	Coniugati e vedovi	Stato civile ignoto	Totale	Nubili	Coniugate e vedove	Stato civile ignoto	Totale	Celibi e nubili	Coniugati e vedovi	Stato civile ignoto	Totale
PARMA												
fino a 14	6	—	—	6	10	—	—	10	16	—	—	16
14 - 30	9	2	3	14	9	3	1	13	18	5	4	27
30 - 50	6	31	8	45	3	23	—	26	9	54	8	71
50 - 65	2	26	5	33	1	22	—	23	3	48	5	56
oltre 65	—	4	—	4	—	4	—	4	—	8	—	8
Totale	23	63	16	102	23	52	1	76	46	115	17	178
PIACENZA												
fino a 14	12	—	—	12	5	—	—	5	17	—	—	17
14 - 30	13	1	1	15	8	2	—	10	21	3	1	25
30 - 50	14	38	4	56	7	28	3	38	21	66	7	94
50 - 65	4	35	3	42	4	38	—	42	8	73	3	84
oltre 65	—	17	—	17	—	8	1	9	—	25	1	26
Totale	43	91	8	142	24	76	4	104	67	167	12	246
RAVENNA												
fino a 14	—	—	—	—	2	—	—	2	2	—	—	2
14 - 30	—	—	—	—	2	—	—	2	—	—	—	—
30 - 50	1	3	1	5	2	3	—	5	3	6	1	10
50 - 65	—	3	1	4	7	—	—	7	—	10	1	11
oltre 65	—	1	—	1	1	1	—	2	1	2	—	3
Totale	1	7	2	10	5	11	—	16	6	18	2	26
REGGIO NELL'EMILIA												
fino a 14	2	—	—	2	—	—	—	2	2	—	—	2
14 - 30	5	2	—	7	3	1	—	4	8	3	—	11
30 - 50	5	8	3	16	3	10	—	13	8	18	3	29
50 - 65	2	9	2	13	—	10	—	10	2	19	2	23
oltre 65	—	3	—	3	—	2	—	2	—	5	—	5
Totale	14	22	5	41	6	23	—	39	20	45	5	70
EMILIA - ROMAGNA												
fino a 14	25	—	—	25	26	—	—	26	51	—	—	51
14 - 30	43	7	9	59	34	16	1	51	77	23	10	110
30 - 50	49	123	36	208	21	96	5	122	70	219	41	330
50 - 65	14	111	23	148	8	109	—	117	22	220	23	265
oltre 65	3	36	4	43	4	26	2	32	7	62	6	75
Totale	134	277	72	483	93	247	8	348	227	524	80	831
AREZZO												
fino a 14	4	—	—	4	1	—	—	1	5	—	—	5
14 - 30	5	1	—	6	2	—	—	2	7	1	—	8
30 - 50	4	5	4	13	3	9	—	12	7	14	4	25
50 - 65	6	13	3	22	1	14	1	16	7	27	4	38
oltre 65	—	6	2	8	—	5	1	6	—	11	3	14
Totale	19	25	9	53	7	28	2	37	26	53	11	90
FIRENZE												
fino a 14	4	—	—	4	7	—	—	7	11	—	—	11
14 - 30	5	2	1	8	1	2	1	4	6	4	2	12
30 - 50	6	17	3	26	—	17	—	17	6	34	3	43
50 - 65	3	16	10	29	2	12	1	15	5	28	11	44
oltre 65	—	3	—	3	1	8	—	9	1	11	—	12
Totale	18	38	14	70	11	39	2	52	29	77	16	122

(a) La classe « oltre 65 » comprende anche l'età ignota.

Segue Tav. 29 - Rimpatriati, per età, sesso, stato civile e provincia cui erano diretti

ETÀ (a) (anni)	MASCHI				FEMMINE				MASCHI E FEMMINE			
	Celibi	Coniugati e vedovi	Stato civile ignoto	Totale	Nubili	Coniugate e vedove	Stato civile ignoto	Totale	Celibi e nubili	Coniugati e vedovi	Stato civile ignoto	Totale
GROSSETO												
fino a 14	—	—	—	2	—	—	—	—	—	—	—	2
14 - 30	2	—	—	2	—	—	—	—	2	—	—	2
30 - 50	—	3	1	4	—	—	—	—	—	3	1	4
50 - 65	—	—	—	—	—	1	1	2	—	1	1	2
oltre 65	—	—	—	—	—	1	—	1	—	1	—	1
Totale.	2	3	1	6	—	2	1	3	2	5	2	9
LIVORNO												
fino a 14	—	—	—	1	—	—	—	—	1	—	—	1
14 - 30	3	1	—	4	1	1	—	2	4	2	—	6
30 - 50	1	2	1	4	1	—	—	1	2	2	1	5
50 - 65	—	2	—	2	—	5	—	5	7	7	—	7
oltre 65	—	1	—	1	1	4	—	5	1	5	—	6
Totale.	5	6	1	12	3	10	—	13	8	16	1	25
LUCCA												
fino a 14	2	—	—	2	1	—	—	1	3	—	—	3
14 - 30	1	1	3	5	2	1	—	3	3	2	3	8
30 - 50	1	5	5	11	1	6	1	8	2	11	6	19
50 - 65	3	7	3	13	2	8	—	10	5	15	3	23
oltre 65	—	—	1	1	1	3	—	4	1	3	1	5
Totale.	7	13	12	32	7	18	1	26	14	31	13	58
MASSA-CARRARA												
fino a 14	2	—	—	2	3	—	—	3	5	—	—	5
14 - 30	6	2	1	9	1	5	—	6	7	7	1	15
30 - 50	5	13	3	21	2	21	—	23	7	34	3	44
50 - 65	2	15	1	18	—	13	1	14	2	28	2	32
oltre 65	—	2	4	6	1	5	—	6	1	7	4	12
Totale.	15	32	9	56	7	44	1	52	22	76	10	108
PISA												
fino a 14	2	—	—	2	—	—	—	2	2	—	—	2
14 - 30	2	—	—	2	3	4	—	7	5	4	—	9
30 - 50	2	8	2	12	8	8	—	8	2	16	2	20
50 - 65	2	8	2	12	2	17	—	19	4	25	2	31
oltre 65	—	3	5	8	—	5	2	7	—	8	7	15
Totale.	8	19	9	36	5	34	2	41	13	53	11	77
PISTOIA												
fino a 14	1	—	—	1	—	—	—	—	1	—	—	1
14 - 30	1	2	—	3	2	—	—	2	3	2	—	5
30 - 50	2	9	4	15	3	13	—	16	5	22	4	31
50 - 65	1	6	3	10	—	7	—	7	1	13	3	17
oltre 65	—	2	3	5	—	2	—	2	—	4	3	7
Totale.	5	19	10	34	5	22	—	27	10	41	10	61
SIENA												
fino a 14	—	—	—	—	—	—	—	—	—	—	—	—
14 - 30	1	—	1	2	2	1	—	3	3	1	1	5
30 - 50	2	5	3	10	8	8	—	8	2	13	3	18
50 - 65	—	3	—	3	1	9	—	10	1	12	—	13
oltre 65	1	2	—	3	—	3	—	3	1	5	—	6
Totale.	4	10	4	18	3	21	—	24	7	31	4	42

(a) La classe « oltre 65 » comprende anche l'età ignota.

Segue Tav. 29 - Rimpatriati, per età, sesso, stato civile e provincia cui erano diretti

ETÀ (a) (anni)	MASCHI				FEMMINE				MASCHI E FEMMINE			
	Celibi	Coniugati e vedovi	Stato civile ignoto	Totale	Nubili	Coniugate e vedove	Stato civile ignoto	Totale	Celibi e nubili	Coniugati e vedovi	Stato civile ignoto	Totale
TOSCANA												
fino a 14	16	—	—	16	12	—	—	12	28	—	—	28
14 - 30	26	9	6	41	14	14	—	29	40	23	7	70
30 - 50	23	67	26	116	10	83	1	94	33	150	27	210
50 - 65	17	70	22	109	8	85	4	97	25	155	26	206
oltre 65	1	19	15	35	4	36	3	43	5	55	18	78
Totale	83	165	69	317	48	218	9	275	131	383	78	592
PERUGIA												
fino a 14	3	—	—	3	8	—	—	8	11	—	—	11
14 - 30	7	2	—	9	8	2	—	10	15	4	—	19
30 - 50	6	28	5	39	9	45	4	58	15	73	9	97
50 - 65	1	50	6	57	4	51	3	58	5	101	9	115
oltre 65	3	14	—	17	2	17	—	19	5	31	—	36
Totale	20	94	11	125	31	115	7	153	51	209	18	278
TERNI												
fino a 14	—	—	—	—	—	—	—	—	—	—	—	—
14 - 30	1	—	1	2	—	—	—	—	1	—	1	2
30 - 50	—	1	—	1	—	—	—	—	—	1	—	1
50 - 65	—	3	1	4	—	1	—	1	—	4	1	5
oltre 65	1	1	—	2	—	2	—	2	1	3	—	4
Totale	2	5	2	9	—	3	—	3	2	8	2	12
UMBRIA												
fino a 14	3	—	—	3	8	—	—	8	11	—	—	11
14 - 30	8	2	1	11	8	2	—	10	16	4	1	21
30 - 50	6	29	5	40	9	45	4	58	15	74	9	98
50 - 65	1	53	7	61	4	52	3	59	5	105	10	120
oltre 65	4	15	—	19	2	19	—	21	6	34	—	40
Totale	22	99	13	134	31	118	7	156	53	217	20	290
ANCONA												
fino a 14	1	—	—	1	—	—	—	—	1	—	—	1
14 - 30	4	—	2	6	—	—	—	—	4	—	2	6
30 - 50	—	3	1	4	—	3	—	3	—	6	1	7
50 - 65	1	3	2	6	1	1	—	2	2	4	2	8
oltre 65	1	—	1	2	—	1	—	1	1	1	1	3
Totale	7	6	6	19	1	5	—	6	8	11	6	25
ASCOLI PICENO												
fino a 14	—	—	—	—	—	—	—	—	—	—	—	—
14 - 30	—	—	—	—	—	—	—	—	—	—	—	—
30 - 50	—	1	—	1	—	1	—	1	—	2	—	2
50 - 65	—	1	—	1	—	—	—	—	—	1	—	1
oltre 65	—	—	—	—	—	—	—	—	—	—	—	—
Totale	—	2	—	2	—	1	—	1	—	3	—	3
MACERATA												
fino a 14	—	—	—	—	1	—	—	1	1	—	—	1
14 - 30	1	—	—	1	—	—	—	—	1	—	—	1
30 - 50	—	3	1	4	1	3	—	4	1	6	1	8
50 - 65	—	—	1	1	—	—	—	—	—	—	1	1
oltre 65	—	—	—	—	—	—	—	—	—	—	—	—
Totale	1	3	2	6	2	3	—	5	3	6	2	11

(a) La classe « oltre 65 » comprende anche l'età ignota.

Segue Tav. 29 - Rimpatriati, per età, sesso, stato civile e provincia cui erano diretti

ETÀ (a) (anni)	MASCHI				FEMMINE				MASCHI E FEMMINE			
	Celibi	Coniugati e vedovi	Stato civile ignoto	Totale	Nubili	Coniugate e vedove	Stato civile ignoto	Totale	Celibi e nubili	Coniugati e vedovi	Stato civile ignoto	Totale
PESARO E URBINO												
fino a 14	—	—	—	—	2	—	—	2	2	—	—	2
14 - 30	2	2	2	6	4	2	—	6	6	4	2	12
30 - 50	2	10	3	15	2	7	1	10	4	17	4	25
50 - 65	1	10	3	14	—	12	4	16	1	22	7	30
oltre 65	1	6	1	8	1	2	—	3	2	8	1	11
Totale	6	28	9	43	9	23	5	37	15	51	14	80
MARCHE												
fino a 14	1	—	—	1	3	—	—	3	4	—	—	4
14 - 30	7	2	4	13	4	2	—	6	11	4	4	19
30 - 50	2	17	5	24	3	14	1	18	5	31	6	42
50 - 65	2	14	6	22	1	13	4	18	3	27	10	40
oltre 65	2	6	2	10	1	3	—	4	3	9	2	14
Totale	14	39	17	70	12	32	5	49	26	71	22	119
FROSINONE												
fino a 14	3	—	—	3	2	—	—	2	5	—	—	5
14 - 30	11	4	2	17	7	3	—	10	18	7	2	27
30 - 50	2	27	4	33	7	18	—	25	9	45	4	58
50 - 65	—	22	3	25	—	20	—	20	—	42	3	45
oltre 65	1	7	—	8	1	8	—	9	2	15	—	17
Totale	17	60	9	86	17	49	—	66	34	109	9	152
LATINA												
fino a 14	—	—	—	—	—	—	—	—	—	—	—	—
14 - 30	1	—	—	1	—	1	—	1	1	1	—	2
30 - 50	—	—	—	—	—	—	—	—	—	—	—	—
50 - 65	—	2	—	2	—	1	—	1	—	3	—	3
oltre 65	—	—	—	—	—	—	—	—	—	—	—	—
Totale	1	2	—	3	—	2	—	2	1	4	—	5
RIETI												
fino a 14	—	—	—	—	—	—	—	—	—	—	—	—
14 - 30	—	—	—	—	—	—	—	—	—	—	—	—
30 - 50	1	—	—	1	—	—	—	—	1	—	—	1
50 - 65	—	1	1	2	—	1	—	1	—	2	1	3
oltre 65	—	—	—	—	—	—	—	—	—	—	—	—
Totale	1	1	1	3	—	1	—	1	1	2	1	4
ROMA												
fino a 14	2	—	—	2	4	—	—	4	6	—	—	6
14 - 30	8	2	4	14	9	3	—	12	17	5	4	26
30 - 50	11	16	14	41	9	14	—	23	20	30	14	64
50 - 65	3	20	4	27	8	16	3	27	11	36	7	54
oltre 65	1	7	—	8	—	5	—	5	1	12	—	13
Totale	25	45	22	92	30	38	3	71	55	83	25	163
VITERBO												
fino a 14	—	—	—	—	1	—	—	1	1	—	—	1
14 - 30	—	—	—	—	—	—	—	—	—	—	—	—
30 - 50	—	—	—	—	—	—	—	—	—	—	—	—
50 - 65	—	3	1	4	—	3	—	3	—	6	1	7
oltre 65	—	—	—	—	—	—	—	—	—	—	—	—
Totale	—	3	1	4	1	3	—	4	1	6	1	8

(a) La classe « oltre 65 » comprende anche l'età ignota.

Segue Tav. 29 - Rimpatriati, per età, sesso, stato civile e provincia cui erano diretti

ETÀ (a) (anni)	MASCHI				FEMMINE				MASCHI E FEMMINE			
	Celibi	Coniugati e vedovi	Stato civile ignoto	Totale	Nubili	Coniugate e vedove	Stato civile ignoto	Totale	Celibi e nubili	Coniugati e vedovi	Stato civile ignoto	Totale
LAZIO												
fino a 14.	5	—	—	5	6	—	—	6	11	—	—	11
14 - 30	20	6	6	32	17	7	—	24	37	13	6	56
30 - 50	14	43	18	75	16	32	—	48	30	75	18	123
50 - 65	3	48	9	60	8	41	3	52	11	89	12	112
oltre 65	2	14	—	16	1	13	—	14	3	27	—	30
Totale.	44	111	33	188	48	93	3	144	92	204	36	332
CAMPOBASSO												
fino a 14.	—	—	—	—	2	—	—	2	2	—	—	2
14 - 30	2	—	—	2	1	1	—	2	3	1	—	4
30 - 50	1	4	2	7	3	3	—	3	1	7	2	10
50 - 65	—	3	1	4	1	3	—	4	1	6	1	8
oltre 65	—	2	—	2	—	—	—	—	—	2	—	2
Totale.	3	9	3	15	4	7	—	11	7	16	3	26
CHIETI												
fino a 14.	—	—	—	—	—	—	—	—	—	—	—	—
14 - 30	1	—	4	5	—	—	—	—	1	—	4	5
30 - 50	1	6	—	7	—	1	—	—	1	7	—	8
50 - 65	—	1	1	2	—	—	—	—	—	1	1	2
oltre 65	—	—	—	—	—	—	—	—	—	—	—	—
Totale.	2	7	5	14	—	1	—	1	2	8	5	15
L'AQUILA												
fino a 14.	—	—	—	—	—	—	—	—	—	—	—	—
14 - 30	3	2	—	5	—	—	—	—	3	2	—	5
30 - 50	2	7	3	12	2	6	—	8	4	13	3	20
50 - 65	2	3	1	6	1	4	—	5	3	7	1	11
oltre 65	—	—	—	—	—	—	—	—	—	—	—	—
Totale.	7	12	4	23	3	10	—	13	10	22	4	36
PESCARA												
fino a 14.	—	—	—	—	—	—	—	—	—	—	—	—
14 - 30	—	—	—	—	—	—	1	1	—	—	1	1
30 - 50	—	2	—	2	—	—	—	—	—	2	—	2
50 - 65	—	—	—	—	—	—	—	—	—	—	—	—
oltre 65	—	—	—	—	—	—	—	—	—	—	—	—
Totale.	—	2	—	2	—	—	1	1	—	2	1	3
TERAMO												
fino a 14.	—	—	—	—	—	—	—	—	—	—	—	—
14 - 30	1	1	4	6	—	—	—	—	1	1	4	6
30 - 50	—	1	2	3	—	1	—	—	1	2	2	4
50 - 65	—	1	1	2	—	—	—	—	—	1	1	2
oltre 65	—	—	1	1	—	—	—	—	—	—	1	1
Totale.	1	3	8	12	—	1	—	1	1	4	8	13
ABRUZZI E MOLISE												
fino a 14.	—	—	—	—	2	—	—	2	2	—	—	2
14 - 30	7	3	8	18	1	1	1	3	8	4	9	21
30 - 50	4	20	7	31	2	11	—	13	6	31	7	44
50 - 65	2	8	4	14	2	7	—	9	4	15	4	23
oltre 65	—	2	1	3	—	—	—	—	—	2	1	3
Totale.	13	33	20	66	7	19	1	27	20	52	21	93

(a) La classe « oltre 65 » comprende anche l'età ignota.

Segue Tav. 29 - Rimpatriati, per età, sesso, stato civile e provincia cui erano diretti

ETÀ (a) (anni)	MASCHI				FEMMINE				MASCHI E FEMMINE			
	Celibi	Coniugati e vedovi	Stato civile ignoto	Totale	Nubili	Coniugate e vedove	Stato civile ignoto	Totale	Celibi e nubili	Coniugati e vedovi	Stato civile ignoto	Totale
AVELLINO												
fino a 14.	—	—	—	—	—	—	—	—	—	—	—	—
14 - 30	2	6	7	15	1	—	—	1	3	6	7	16
30 - 50	1	5	2	8	—	—	—	—	1	5	2	8
50 - 65	—	1	—	1	—	1	—	1	—	2	—	2
oltre 65	—	—	—	—	—	2	—	2	—	2	—	2
Totale.	3	12	9	24	1	3	—	4	4	15	9	28
BENEVENTO												
fino a 14.	—	—	—	—	—	—	—	—	—	—	—	—
14 - 30	1	—	1	2	—	—	—	—	1	—	1	2
30 - 50	1	2	—	3	—	—	—	—	1	2	—	3
50 - 65	—	—	—	—	—	—	—	—	—	—	—	—
oltre 65	—	—	—	—	—	—	—	—	—	—	—	—
Totale.	2	2	1	5	—	—	—	—	2	2	1	5
CASERTA												
fino a 14.	1	—	—	1	2	—	—	2	3	—	—	3
14 - 30	—	—	1	1	—	—	—	—	—	—	1	1
30 - 50	1	2	1	4	—	1	—	1	1	3	1	5
50 - 65	1	—	—	1	—	2	—	2	1	2	—	3
oltre 65	—	—	—	—	—	—	—	—	—	—	—	—
Totale.	3	2	2	7	2	3	—	5	5	5	2	12
NAPOLI												
fino a 14.	—	—	—	—	3	—	—	3	3	—	—	3
14 - 30	4	5	3	12	3	2	—	5	7	7	3	17
30 - 50	5	19	10	34	4	8	2	14	9	27	12	48
50 - 65	2	18	5	25	—	11	—	11	2	29	5	36
oltre 65	1	6	1	8	1	6	—	7	2	12	1	15
Totale.	12	48	19	79	11	27	2	40	23	75	21	119
SALERNO												
fino a 14.	1	—	—	1	4	—	—	4	5	—	—	5
14 - 30	2	1	—	3	1	—	—	2	3	2	—	5
30 - 50	4	6	1	11	—	7	—	7	4	13	1	18
50 - 65	—	2	—	2	1	4	—	5	1	6	—	7
oltre 65	—	1	—	1	—	—	—	—	—	1	—	1
Totale.	7	10	1	18	6	12	—	18	13	22	1	36
CAMPANIA												
fino a 14.	2	—	—	2	9	—	—	9	11	—	—	11
14 - 30	9	12	12	33	5	3	—	8	14	15	12	41
30 - 50	12	34	14	60	4	16	2	22	16	50	16	82
50 - 65	3	21	5	29	1	18	—	19	4	39	5	48
oltre 65	1	7	1	9	1	8	—	9	2	15	1	18
Totale.	27	74	32	133	20	45	2	67	47	119	34	200
BARI												
fino a 14.	10	—	—	10	11	—	—	11	21	—	—	21
14 - 30	9	3	15	27	6	10	5	21	15	13	20	48
30 - 50	1	13	10	24	—	16	3	19	1	29	13	43
50 - 65	—	8	1	9	—	10	1	11	—	18	2	20
oltre 65	—	2	—	2	—	2	1	3	—	4	1	5
Totale.	20	26	26	72	17	38	10	65	37	64	36	137

(a) La classe « oltre 65 » comprende anche l'età ignota.

Segue Tav. 29 - Rimpatriati, per età, sesso, stato civile e provincia cui erano diretti

ETÀ (a) (anni)	MASCHI				FEMMINE				MASCHI E FEMMINE			
	Celibi	Coniugati e vedovi	Stato civile ignoto	Totale	Nubili	Coniugate e vedove	Stato civile ignoto	Totale	Celibi e nubili	Coniugati e vedovi	Stato civile ignoto	Totale
BRINDISI												
fino a 14.	—	—	—	—	—	—	—	—	—	—	—	—
14 - 30	—	1	1	2	1	—	—	1	1	1	1	1
30 - 50	—	—	—	—	—	—	—	—	—	—	—	—
50 - 65	—	1	—	1	—	1	—	1	—	2	—	2
oltre 65	—	—	—	—	—	—	—	—	—	—	—	—
Totale.	—	2	1	3	1	1	—	2	1	3	1	5
FOGGIA												
fino a 14.	—	—	—	—	—	—	—	—	—	—	—	—
14 - 30	—	—	2	2	—	1	—	1	—	1	2	3
30 - 50	1	3	2	6	—	1	—	1	1	4	2	7
50 - 65	—	—	1	1	—	1	—	1	—	1	1	2
oltre 65	—	1	1	1	—	—	—	—	—	1	—	1
Totale.	1	4	5	10	—	3	—	3	1	7	5	13
LECCE												
fino a 14.	—	—	—	—	—	—	—	—	—	—	—	—
14 - 30	3	2	1	6	1	2	—	3	4	4	1	9
30 - 50	—	3	—	3	—	—	—	—	—	3	—	3
50 - 65	—	—	1	1	—	1	—	1	—	1	1	2
oltre 65	—	—	—	—	—	—	—	—	—	—	—	—
Totale.	4	5	2	11	1	3	—	4	5	8	2	15
TARANTO												
fino a 14.	—	—	—	—	—	—	—	—	—	—	—	—
14 - 30	—	—	1	1	—	1	—	1	—	1	1	2
30 - 50	1	2	—	3	—	—	—	—	1	2	—	3
50 - 65	1	—	—	1	—	—	—	—	1	—	—	1
oltre 65	—	—	—	—	—	—	—	—	—	—	—	—
Totale.	2	2	1	5	—	1	—	1	2	3	1	6
PUGLIA												
fino a 14.	11	—	—	11	11	—	—	11	22	—	—	22
14 - 30	12	5	19	36	8	14	5	27	20	19	24	63
30 - 50	3	22	13	38	—	17	3	20	3	39	16	58
50 - 65	1	8	3	12	—	12	1	13	1	20	4	25
oltre 65	—	4	—	4	—	3	1	4	—	7	1	8
Totale.	27	39	35	101	19	46	10	75	46	85	45	176
MATERA												
fino a 14.	—	—	—	—	—	—	—	—	—	—	—	—
14 - 30	1	—	—	1	—	—	—	—	1	—	—	1
30 - 50	1	2	—	3	—	—	—	—	1	2	—	3
50 - 65	1	—	—	1	—	—	—	—	1	—	—	1
oltre 65	—	—	—	—	—	—	—	—	—	—	—	—
Totale.	3	2	—	5	—	—	—	—	3	2	—	5
POTENZA												
fino a 14.	—	—	—	—	—	—	—	—	—	—	—	—
14 - 30	—	—	1	1	—	—	—	—	—	—	1	1
30 - 50	—	1	—	1	—	1	—	1	—	2	—	2
50 - 65	1	1	—	2	—	—	—	—	1	1	—	2
oltre 65	—	1	—	1	—	—	—	—	—	1	—	1
Totale.	1	3	1	5	—	1	—	1	1	4	1	6

(a) La classe « oltre 65 » comprende anche l'età ignota.

Segue Tav. 29 - Rimpatriati, per età, sesso, stato civile e provincia cui erano diretti

ETÀ (a) (anni)	MASCHI				FEMMINE				MASCHI E FEMMINE			
	Celibi	Coniugati e vedovi	Stato civile ignoto	Totale	Nubili	Coniugate e vedove	Stato civile ignoto	Totale	Celibi e nubili	Coniugati e vedovi	Stato civile ignoto	Totale
BASILICATA												
fino a 14	—	—	—	—	—	—	—	—	—	—	—	—
14 - 30	1	—	1	2	—	—	—	—	1	—	1	2
30 - 50	1	3	—	4	—	1	—	1	1	4	—	5
50 - 65	2	1	—	3	—	—	—	—	2	1	—	3
oltre 65	—	1	—	1	—	—	—	—	—	1	—	1
Totale	4	5	1	10	—	1	—	1	4	6	1	11
CATANZARO												
fino a 14	—	—	—	—	—	—	—	—	—	—	—	—
14 - 30	4	1	—	5	1	1	—	2	5	2	—	7
30 - 50	—	2	2	4	—	3	—	3	—	5	2	7
50 - 65	—	2	—	2	—	2	—	2	—	4	—	4
oltre 65	—	1	—	1	—	—	—	—	—	1	—	1
Totale	4	6	2	12	1	6	—	7	5	12	2	19
COSENZA												
fino a 14	—	—	—	—	—	—	—	—	—	—	—	—
14 - 30	1	1	3	5	—	—	—	—	1	1	3	5
30 - 50	—	2	1	3	—	1	—	1	—	3	1	4
50 - 65	—	1	1	2	—	4	—	4	—	5	1	6
oltre 65	1	—	—	1	—	1	—	1	1	1	—	2
Totale	2	4	5	11	—	6	—	6	2	10	5	17
REGGIO DI CALABRIA												
fino a 14	4	—	—	4	5	—	—	5	9	—	—	9
14 - 30	9	6	5	20	5	7	—	12	14	13	5	32
30 - 50	6	26	4	36	—	11	2	13	6	37	6	49
50 - 65	2	13	3	18	—	11	—	11	2	24	3	29
oltre 65	—	3	2	5	—	3	—	3	—	6	2	8
Totale	21	48	14	83	10	32	2	44	31	80	16	127
CALABRIA												
fino a 14	4	—	—	4	5	—	—	5	9	—	—	9
14 - 30	14	8	8	30	6	8	—	14	20	16	8	44
30 - 50	6	30	7	43	—	15	2	17	6	45	9	60
50 - 65	2	16	4	22	—	17	—	17	2	33	4	39
oltre 65	1	4	2	7	—	4	—	4	1	8	2	11
Totale	27	58	21	106	11	44	2	57	38	102	23	163
AGRIGENTO												
fino a 14	—	—	—	—	—	—	—	—	—	—	—	—
14 - 30	2	4	3	9	3	—	—	4	5	4	4	13
30 - 50	—	1	2	3	1	3	—	4	1	4	2	7
50 - 65	—	1	—	1	—	1	—	1	—	2	—	2
oltre 65	—	—	—	—	—	—	—	1	—	1	—	1
Totale	2	6	5	13	4	4	2	10	6	10	7	23
CALTANISSETTA												
fino a 14	1	—	—	1	—	—	—	—	1	—	—	1
14 - 30	1	1	3	5	2	6	1	9	3	7	4	14
30 - 50	—	5	1	6	1	2	—	3	1	7	1	8
50 - 65	1	3	—	4	—	4	—	4	1	7	—	8
oltre 65	—	—	—	—	—	1	—	1	—	1	—	1
Totale	3	9	4	16	3	13	1	17	6	22	5	33

(a) La classe « oltre 65 » comprende anche l'età ignota.

Segue Tav. 29 - Rimpatriati, per età, sesso, stato civile e provincia cui erano diretti

ETÀ (a) (anni)	MASCHI				FEMMINE				MASCHI E FEMMINE			
	Celibi	Coniugati e vedovi	Stato civile ignoto	Totale	Nubili	Coniugate e vedove	Stato civile ignoto	Totale	Celibi e nubili	Coniugati e vedovi	Stato civile ignoto	Totale
CATANIA												
fino a 14.	1	—	—	1	1	—	—	1	2	—	—	2
14 - 30	2	—	1	3	—	—	—	—	2	—	1	3
30 - 50	1	2	1	4	1	2	—	3	2	4	1	7
50 - 65	—	1	2	3	—	—	—	—	—	1	2	3
oltre 65	—	—	—	—	—	—	—	—	—	—	—	—
Totale.	4	3	4	11	2	2	—	4	6	5	4	15
ENNA												
fino a 14.	—	—	—	—	—	—	—	—	—	—	—	—
14 - 30	—	—	1	1	2	—	—	2	2	—	1	3
30 - 50	—	—	—	—	—	—	—	—	—	—	—	—
50 - 65	—	—	—	—	—	—	—	—	—	—	—	—
oltre 65	—	—	—	—	—	—	—	—	—	—	—	—
Totale.	—	—	1	1	2	—	—	2	2	—	1	3
MESSINA												
fino a 14.	1	—	—	1	—	—	—	—	1	—	—	1
14 - 30	3	—	1	4	2	—	—	2	5	—	1	6
30 - 50	—	11	1	12	3	2	—	5	3	13	1	17
50 - 65	—	1	—	1	—	3	—	3	—	4	—	4
oltre 65	1	1	—	2	—	2	—	2	1	3	—	4
Totale.	5	13	2	20	5	7	—	12	10	20	2	32
PALERMO												
fino a 14.	—	—	—	—	—	—	—	—	—	—	—	—
14 - 30	1	1	1	3	—	—	—	—	1	1	1	3
30 - 50	—	5	1	6	2	2	1	5	2	7	2	11
50 - 65	—	2	—	2	—	—	—	—	—	2	—	2
oltre 65	—	3	—	3	—	1	—	1	—	4	—	4
Totale.	1	11	2	14	2	3	1	6	3	14	3	20
RAGUSA												
fino a 14.	—	—	—	—	—	—	—	—	—	—	—	—
14 - 30	1	—	—	1	—	—	—	—	1	—	—	1
30 - 50	2	1	—	3	—	—	—	—	2	1	—	3
50 - 65	1	—	—	1	—	—	—	—	1	—	—	1
oltre 65	—	—	—	—	—	—	—	—	—	—	—	—
Totale.	4	1	—	5	—	—	—	—	4	1	—	5
SIRACUSA												
fino a 14.	—	—	—	—	—	—	—	—	—	—	—	—
14 - 30	1	1	1	3	—	1	—	1	1	2	1	4
30 - 50	2	2	—	4	—	2	—	2	2	4	—	6
50 - 65	1	5	—	6	—	—	—	—	1	5	—	6
oltre 65	—	—	2	2	—	2	—	2	—	2	2	4
Totale.	4	8	3	15	—	5	—	5	4	13	3	20
TRAPANI												
fino a 14.	—	—	—	—	—	—	—	—	—	—	—	—
14 - 30	—	—	—	—	—	—	—	—	—	—	—	—
30 - 50	1	—	—	1	1	—	—	1	2	—	—	2
50 - 65	—	—	—	—	—	1	—	1	—	1	—	1
oltre 65	—	—	—	—	—	—	—	—	—	—	—	—
Totale.	1	—	—	1	1	1	—	2	2	1	—	3

(a) La classe « oltre 65 » comprende anche l'età ignota.

Segue Tav. 29 - Rimpatriati, per età, sesso, stato civile e provincia cui erano diretti

ETÀ (a) (anni)	MASCHI				FEMMINE				MASCHI E FEMMINE			
	Celibi	Coniugati e vedovi	Stato civile ignoto	Totale	Nubili	Coniugate e vedove	Stato civile ignoto	Totale	Celibi e nubili	Coniugati e vedovi	Stato civile ignoto	Totale
SICILIA												
fino a 14	3	—	—	3	1	—	—	1	4	—	—	4
14 - 30	11	7	11	29	9	7	2	18	20	14	13	47
30 - 50	6	27	6	39	9	13	1	23	15	40	7	62
50 - 65	3	13	2	18	—	9	—	9	3	22	2	27
oltre 65	1	4	2	7	—	6	1	7	1	10	3	14
Totale	24	51	21	96	19	35	4	58	43	86	25	154
CAGLIARI												
fino a 14	6	—	—	6	9	—	—	9	15	—	—	15
14 - 30	4	—	3	7	2	3	4	9	6	3	7	16
30 - 50	4	4	7	15	3	10	2	15	7	14	9	30
50 - 65	2	3	2	7	—	7	3	10	2	10	5	17
oltre 65	—	1	6	7	—	2	1	3	—	3	7	10
Totale	16	8	18	42	14	22	10	46	30	30	28	88
NUORO												
fino a 14	—	—	—	—	—	—	—	—	—	—	—	—
14 - 30	2	1	1	4	—	—	—	—	2	1	1	4
30 - 50	2	—	1	3	1	3	1	5	3	3	2	8
50 - 65	2	2	1	5	—	1	—	1	2	3	1	6
oltre 65	—	1	—	1	—	—	—	—	—	1	—	1
Totale	6	4	3	13	1	4	1	6	7	8	4	19
SASSARI												
fino a 14	—	—	—	—	3	—	—	3	3	—	—	3
14 - 30	3	—	3	6	—	1	—	1	3	1	3	7
30 - 50	1	3	3	7	—	1	1	2	1	4	4	9
50 - 65	—	3	—	3	1	3	—	4	1	6	—	7
oltre 65	—	1	—	1	—	—	—	—	—	1	—	1
Totale	4	7	6	17	4	5	1	10	8	12	7	27
SARDEGNA												
fino a 14	6	—	—	6	12	—	—	12	18	—	—	18
14 - 30	9	1	7	17	2	4	4	10	11	5	11	27
30 - 50	7	7	11	25	4	14	4	22	11	21	15	47
50 - 65	4	8	3	15	1	11	3	15	5	19	6	30
oltre 65	—	3	6	9	—	2	1	3	—	5	7	12
Totale	26	19	27	72	19	31	12	62	45	50	39	134
NON INDICATA												
fino a 14	9	—	—	9	6	—	—	6	15	—	—	15
14 - 30	42	17	16	75	35	29	16	80	77	46	32	155
30 - 50	25	113	53	191	21	112	23	156	46	225	76	347
50 - 65	3	63	34	100	13	96	25	134	16	159	59	234
oltre 65	2	34	58	94	3	56	19	78	5	90	77	172
Totale	81	227	161	469	78	293	83	454	159	520	244	923
ITALIA												
fino a 14	328	—	—	328	313	—	—	313	641	—	—	641
14 - 30	694	210	264	1.168	428	261	87	776	1.122	471	351	1.944
30 - 50	485	1.531	571	2.587	265	1.488	127	1.880	750	3.019	698	4.467
50 - 65	180	1.214	313	1.707	151	1.318	88	1.557	331	2.532	401	3.264
oltre 65	40	393	163	596	48	464	45	557	88	857	208	1.153
Totale	1.727	3.348	1.311	6.386	1.205	3.531	347	5.083	2.932	6.879	1.658	11.469

(a) La classe « oltre 65 » comprende anche l'età ignota.

Tav. 30 - Rimpatriati, per sesso, provincia cui erano diretti ed area geografica di residenza

PROVINCIE E REGIONI	MASCHI					FEMMINE					MASCHI E FEMMINE				
	America		Africa non medi- terranea e Asia non medi- terr. (a)	Ocea- nia	Totale	America		Africa non medi- terranea e Asia non medi- terr. (a)	Ocea- nia	Totale	America		Africa non medi- terranea e Asia non medi- terr. (a)	Ocea- nia	Totale
	setten- triona- le	centra- le e meri- dionale				setten- triona- le	centra- le e meri- dionale				setten- triona- le	centra- le e meri- dionale			
Alessandria	1	2	1	—	4	2	1	—	—	3	3	3	1	—	7
Asti	—	1	1	—	2	4	1	—	—	6	4	2	2	—	8
Cuneo	1	3	—	—	4	1	—	—	—	1	2	3	—	—	5
Novara	—	10	1	—	11	—	—	—	—	—	1	1	—	—	2
Torino	5	10	2	—	17	1	8	2	—	11	6	18	4	—	28
Vercelli	2	2	1	—	5	3	—	2	—	5	5	2	3	—	10
Piemonte	9	19	6	—	34	11	10	5	—	26	20	29	11	—	60
Valle d'Aosta	—	2	—	—	2	2	—	—	—	2	2	2	—	—	4
Bergamo	1	2	2	—	5	—	6	1	—	7	1	8	3	—	12
Brescia	—	3	—	—	3	—	2	—	—	2	—	5	—	—	5
Como	1	3	1	—	5	—	5	1	—	6	1	8	2	—	11
Cremona	—	2	—	—	2	—	3	—	—	3	—	5	—	—	5
Mantova	—	2	2	—	4	—	11	—	—	11	—	13	2	—	15
Milano	4	14	4	—	22	1	10	3	—	14	5	24	7	—	36
Pavia	2	1	2	—	5	1	1	—	—	2	3	2	2	—	7
Sondrio	—	—	—	—	—	—	1	—	—	1	—	1	—	—	1
Varese	—	2	—	—	2	1	—	—	—	1	1	2	—	—	3
Lombardia	8	29	11	—	48	3	39	5	—	47	11	68	16	—	95
Bolzano	—	—	—	—	—	—	—	—	—	—	—	—	—	—	—
Trento	—	8	1	—	9	—	1	—	—	1	—	9	1	—	10
Trentino-A.A.	—	8	1	—	9	—	1	—	—	1	—	9	1	—	10
Belluno	—	2	—	—	2	1	—	—	—	1	1	2	—	—	3
Padova	1	9	—	—	10	—	5	—	—	5	1	14	—	—	15
Rovigo	1	2	—	—	3	—	2	—	—	2	1	4	—	—	5
Treviso	1	9	—	—	10	1	4	1	—	6	2	13	1	—	16
Venezia	—	8	1	—	9	—	8	2	—	10	—	16	3	—	19
Verona	1	7	1	—	9	1	1	1	—	3	2	8	2	—	12
Vicenza	—	7	2	—	9	—	3	1	—	4	—	10	3	—	13
Veneto	4	44	4	—	52	3	23	5	—	31	7	67	9	—	83
Gorizia	—	—	—	—	—	—	—	—	—	—	—	—	—	—	—
Udine	1	3	—	—	4	2	6	1	—	9	3	9	1	—	13
Friuli-VeneziaG.	1	3	—	—	4	2	6	1	—	9	3	9	1	—	13
Trieste (Terr. di)	—	—	—	—	—	—	—	—	—	—	—	—	—	—	—
Genova	5	8	4	—	17	4	4	2	—	10	9	12	6	—	27
Imperia	—	—	—	—	—	—	—	—	—	—	—	—	—	—	—
La Spezia	2	—	—	—	2	—	1	—	—	1	2	1	—	—	3
Savona	1	—	1	—	2	—	—	—	—	—	1	—	1	—	2
Liguria	8	8	5	—	21	4	5	2	—	11	12	13	7	—	32
Bologna	—	4	1	—	5	1	5	—	—	6	1	9	1	—	11
Ferrara	—	3	3	—	6	—	—	—	—	—	—	3	3	—	6
Forlì	—	1	1	—	2	—	—	1	—	3	2	—	2	—	4
Modena	—	1	1	—	2	—	1	—	—	1	—	1	1	—	2
Parma	—	1	1	—	2	—	—	—	—	2	2	—	1	—	3
Piacenza	1	—	—	—	1	—	3	—	—	3	1	3	—	—	4
Ravenna	—	1	—	—	1	—	—	—	—	—	—	1	—	—	1
Reggio nell'Emilia	—	—	1	—	1	—	—	—	—	—	—	—	1	—	1
Emilia-Romagna	1	8	8	—	17	5	9	1	—	15	6	17	9	—	32
Arezzo	—	4	3	—	7	2	—	3	—	5	2	4	6	—	12
Firenze	1	—	4	—	5	—	1	6	—	7	1	1	10	—	12
Grosseto	—	1	—	—	1	—	—	—	—	—	—	1	—	—	1
Livorno	—	2	2	—	4	—	—	—	—	—	—	2	2	—	4
Lucca	3	12	—	—	15	5	11	—	—	16	8	23	—	—	31
Massa-Carrara	1	—	1	—	2	—	1	—	—	1	1	1	1	—	3
Pisa	—	4	1	—	5	1	2	—	—	3	1	6	1	—	8
Pistoia	1	4	—	—	5	2	1	1	—	4	3	5	1	—	9
Siena	—	—	—	—	—	—	—	—	—	—	—	—	—	—	—
Toscana	6	27	11	—	44	10	16	10	—	36	16	43	21	—	80

(a) Cfr. nota a pagina 41.

Segue Tav. 30 - Rimpatriati, per sesso, provincia cui erano diretti ed area geografica di residenza

PROVINCIE E REGIONI	MASCHI					FEMMINE					MASCHI E FEMMINE				
	America		Africa non mediterranea e Asia non mediterr. (a)	Oceania	Totale	America		Africa non mediterranea e Asia non mediterr. (a)	Oceania	Totale	America		Africa non mediterranea e Asia non mediterr. (a)	Oceania	Totale
	setten- triona- le	centra- le e meri- dionale				setten- triona- le	centra- le e meri- dionale				setten- triona- le	centra- le e meri- dionale			
Perugia	1	—	—	—	1	1	—	1	—	2	2	—	1	—	3
Terni	—	1	—	—	1	—	1	—	—	1	2	—	—	—	2
Umbria	1	1	—	—	2	1	1	1	—	3	2	2	1	—	5
Ancona	2	1	—	—	3	2	2	—	—	4	4	3	—	—	7
Ascoli Piceno	—	—	—	—	—	1	1	—	—	2	1	1	—	—	2
Macerata	—	—	—	—	—	—	1	—	—	1	—	1	—	—	1
Pesaro e Urbino	—	1	1	—	2	5	2	—	—	7	5	3	1	—	9
Marche	2	2	1	—	5	8	6	—	—	14	10	8	1	—	19
Frosinone	1	5	—	—	6	6	—	1	—	7	7	5	1	—	13
Latina	2	1	3	—	6	2	1	—	—	3	4	2	3	—	9
Rieti	1	—	1	—	2	—	—	2	—	2	1	—	3	—	4
Roma	3	5	6	—	14	7	6	5	2	20	10	11	11	2	34
Viterbo	—	1	—	—	1	2	1	—	—	3	2	2	—	—	4
Lazio	7	12	10	—	29	17	8	8	2	35	24	20	18	2	64
Campobasso	4	3	—	—	7	4	—	—	—	4	8	3	—	—	11
Chieti	3	1	—	—	4	5	—	—	—	5	8	1	—	—	9
L'Aquila	2	1	1	—	4	2	—	—	—	2	4	1	1	—	6
Pescara	1	4	—	—	5	—	1	—	—	1	1	5	—	—	6
Teramo	1	3	—	—	4	1	—	—	—	1	2	3	—	—	5
Abruzzi e Molise	11	12	1	—	24	12	1	—	—	13	23	13	1	—	37
Avellino	7	2	2	—	11	8	—	—	—	8	15	2	2	—	19
Benevento	1	1	—	—	2	6	2	—	—	8	7	3	—	—	10
Caserta	1	1	1	—	3	5	—	—	—	5	6	1	1	—	8
Napoli	15	49	6	—	70	16	5	2	1	24	31	54	8	1	94
Salerno	5	27	—	—	32	16	5	—	—	21	21	32	—	—	53
Campania	29	80	9	—	118	51	12	2	1	66	80	92	11	1	184
Bari	9	7	—	—	16	8	—	—	—	8	17	7	—	—	24
Brindisi	—	—	—	—	—	—	—	—	—	—	—	—	—	—	—
Foggia	1	—	1	—	2	1	—	—	—	1	2	—	1	—	3
Lecce	—	—	1	—	1	—	—	—	—	—	—	—	1	—	1
Taranto	—	—	—	—	—	1	—	—	—	1	1	—	—	—	1
Puglia	10	7	2	—	19	10	—	—	—	10	20	7	2	—	29
Matera	—	—	—	—	—	2	—	—	—	2	2	—	—	—	2
Potenza	1	7	—	—	8	2	2	—	—	4	3	9	—	—	12
Basilicata	1	7	—	—	8	4	2	—	—	6	5	9	—	—	14
Catanzaro	4	5	1	—	10	1	2	—	—	3	5	7	1	—	13
Cosenza	4	30	2	—	36	6	11	—	—	17	10	41	2	—	53
Reggio di Calabria	6	2	—	—	8	6	2	1	—	9	12	4	1	—	17
Calabria	14	37	3	—	54	13	15	1	—	29	27	52	4	—	83
Agrigento	5	—	—	—	5	4	—	—	—	4	9	—	—	—	9
Caltanissetta	—	3	—	—	3	2	—	—	—	2	2	3	—	—	5
Catania	1	4	—	—	5	1	1	1	—	3	2	5	1	—	8
Enna	4	1	—	—	5	1	1	—	—	2	5	2	—	—	7
Messina	7	—	5	—	12	9	—	1	—	10	16	—	6	—	22
Palermo	5	4	1	—	10	17	—	—	—	17	22	4	1	—	27
Ragusa	2	1	—	—	3	2	—	—	—	2	4	1	—	—	5
Siracusa	4	3	2	—	9	4	1	1	—	6	8	4	3	—	15
Trapani	6	1	—	—	7	10	1	—	—	11	16	2	—	—	18
Sicilia	34	17	8	—	59	50	4	3	—	57	84	21	11	—	116
Cagliari	—	—	—	—	—	—	1	—	—	1	—	1	—	—	1
Nuoro	—	—	—	—	—	—	2	—	—	2	—	2	—	—	2
Sassari	1	1	—	—	2	1	—	—	—	1	2	1	—	—	3
Sardegna	1	1	—	—	2	1	3	—	—	4	2	4	—	—	6
Non indicata	11	12	25	—	48	7	11	20	—	38	18	23	45	—	86
ITALIA	158	336	105	—	599	214	172	64	3	453	372	508	169	3	1.052

(a) Cfr. nota a pagina 41.

Tav. 31 - Rimpatriati, per provincia cui erano diretti e paese di residenza

PROVINCIE E REGIONI	A M E R I C A										AFRICA NON MEDITERR. (a)		ASIA NON MEDI- TERR. (a)	OCEA- NIA	TO- TALE
	settentrionale		centrale e meridionale								Sud Africa (Unio- ne del)	Altri paesi			
	Canadà	Stati Uniti	Mes- sico	Argen- tina	Brasile	Cile	Perù	Uru- guay	Vene- zuela	Altri paesi					
Alessandria	—	3	—	—	3	—	—	—	—	—	—	—	1	—	7
Asti	—	4	—	1	1	—	—	—	—	—	—	—	2	—	8
Cuneo	—	2	—	—	2	—	—	—	—	1	—	—	—	—	5
Novara	—	—	—	—	1	—	—	—	—	—	—	—	1	—	2
Torino	—	6	—	4	12	—	—	—	—	1	1	—	3	1	28
Vercelli	—	5	—	—	2	—	—	—	—	—	—	—	3	—	10
Piemonte	—	20	—	5	21	—	—	—	—	2	1	—	10	1	60
Valle d'Aosta	—	2	—	—	2	—	—	—	—	—	—	—	—	—	4
Bergamo	—	1	—	2	6	—	—	—	—	—	—	—	3	—	12
Brescia	—	—	—	—	5	—	—	—	—	—	—	—	—	—	5
Como	—	1	—	4	4	—	—	—	—	—	—	—	1	1	11
Cremona	—	—	—	—	5	—	—	—	—	—	—	—	—	—	5
Mantova	—	—	—	1	12	—	—	—	—	—	—	1	1	—	15
Milano	—	5	—	4	12	—	—	—	—	8	—	—	4	3	36
Pavia	—	3	—	—	2	—	—	—	—	—	—	—	2	—	7
Sondrio	—	—	—	—	1	—	—	—	—	—	—	—	—	—	1
Varese	—	1	—	—	2	—	—	—	—	—	—	—	—	—	3
Lombardia	—	11	—	11	49	—	—	—	—	8	—	1	11	4	95
Bolzano	—	—	—	—	—	—	—	—	—	—	—	—	—	—	—
Trento	—	—	—	2	7	—	—	—	—	—	—	—	1	—	10
Trentino-A.A.	—	—	—	2	7	—	—	—	—	—	—	—	1	—	10
Belluno	—	1	—	—	1	—	—	—	—	1	—	—	—	—	3
Padova	—	1	—	4	10	—	—	—	—	—	—	—	—	—	15
Rovigo	—	1	—	—	4	—	—	—	—	—	—	—	—	—	5
Treviso	—	2	—	1	11	—	—	—	—	—	—	—	1	—	16
Venezia	—	—	—	—	13	—	—	—	—	3	—	—	3	—	19
Verona	—	1	—	1	7	—	—	—	—	1	—	—	2	—	12
Vicenza	—	—	—	1	9	—	—	—	—	—	—	—	3	—	13
Veneto	1	6	—	6	55	—	—	—	—	6	—	—	9	—	83
Gorizia	—	—	—	—	—	—	—	—	—	—	—	—	—	—	—
Udine	—	3	—	1	7	—	—	—	—	1	—	—	1	—	13
Friuli-VeneziaG.	—	3	—	1	7	—	—	—	—	1	—	—	1	—	13
Trieste (Terr. di)	—	—	—	—	—	—	—	—	—	—	—	—	—	—	—
Genova	—	9	—	2	6	—	—	—	—	—	—	—	6	—	27
Imperia	—	—	—	—	—	—	—	—	—	—	—	—	—	—	—
La Spezia	—	2	—	1	—	—	—	—	—	—	—	—	—	—	3
Savona	—	1	—	—	—	—	—	—	—	—	—	—	1	—	2
Liguria	—	12	—	3	6	—	—	4	—	—	—	—	7	—	32
Bologna	—	1	—	—	9	—	—	—	—	—	—	—	1	—	11
Ferrara	—	—	—	—	3	—	—	—	—	—	—	—	3	—	6
Forlì	—	2	—	—	—	—	—	—	—	—	—	—	2	—	4
Modena	—	—	—	—	—	—	—	—	—	1	—	—	1	—	2
Parma	—	2	—	—	—	—	—	—	—	—	—	—	1	—	3
Piacenza	—	1	—	—	3	—	—	—	—	—	—	—	—	—	4
Ravenna	—	—	—	—	—	—	—	—	—	1	—	—	—	—	1
Reggio nell'Emilia	—	—	—	—	—	—	—	—	—	—	—	—	1	—	1
Emilia-Romagna	—	6	—	—	15	—	—	—	—	2	—	—	9	—	32
Arezzo	—	2	—	1	3	—	—	—	—	—	—	—	6	—	12
Firenze	—	1	—	—	1	—	—	—	—	—	—	—	10	—	12
Grosseto	—	—	—	—	1	—	—	—	—	—	—	—	—	—	1
Livorno	—	—	—	—	2	—	—	—	—	—	—	—	—	—	2
Lucca	—	1	—	—	23	—	—	—	—	—	—	—	2	—	4
Massa-Carrara	—	1	—	1	—	—	—	—	—	—	—	—	1	—	3
Pisa	—	1	—	—	6	—	—	—	—	—	—	—	1	—	8
Pistoia	—	3	—	—	5	—	—	—	—	—	—	—	—	1	9
Siena	—	—	—	—	—	—	—	—	—	—	—	—	—	—	—
Toscana	1	15	—	2	41	—	—	—	—	—	—	—	20	1	80

(a) Cfr. nota a pagina 41.

Segue Tav. 31 - Rimpatriati, per provincia cui erano diretti e paese di residenza

PROVINCIE E REGIONI	A M E R I C A										AFRICA NON MEDITERR. (a)		ASIA NON MEDI- TERR. (a)	OCEA- NIA	TO- TALE
	settentrionale		centrale e meridionale								Sud Africa (Unio- ne del)	Altri paesi			
	Canada	Stati Uniti	Mes- sico	Argen- tina	Brasile	Cile	Perù	Uru- guay	Vene- zuela	Altri paesi					
Perugia	—	2	—	—	—	—	—	—	—	—	—	—	—	—	3
Terni	—	—	—	—	2	—	—	—	—	—	—	—	—	—	2
Umbria	—	2	—	—	2	—	—	—	—	—	—	—	—	—	5
Ancona	—	4	—	—	3	—	—	—	—	—	—	—	—	—	7
Ascoli Piceno	—	1	—	1	—	—	—	—	—	—	—	—	—	—	2
Macerata	—	—	—	—	1	—	—	—	—	—	—	—	—	—	1
Pesaro e Urbino	—	5	—	—	2	—	—	—	—	—	—	—	—	—	9
Marche	—	10	—	—	6	—	—	—	—	—	—	—	—	—	19
Frosinone	—	7	—	3	1	—	—	—	—	—	—	—	—	—	13
Latina	—	4	—	2	—	—	—	—	—	—	—	—	—	—	9
Rieti	—	1	—	—	—	—	—	—	—	—	—	—	—	—	4
Roma	1	9	—	3	8	—	—	—	—	—	—	—	—	—	34
Viterbo	—	2	—	—	2	—	—	—	—	—	—	—	—	—	4
Lazio	1	23	—	—	8	11	—	—	—	—	—	—	—	—	64
Campobasso	—	8	—	1	1	—	—	—	—	—	—	—	—	—	11
Chieti	—	8	—	—	1	—	—	—	—	—	—	—	—	—	9
L'Aquila	—	4	—	—	—	—	—	—	—	—	—	—	—	—	6
Pescara	—	1	—	3	—	—	—	—	—	—	—	—	—	—	6
Teramo	1	1	—	—	3	—	—	—	—	—	—	—	—	—	5
Abruzzi e Molise	1	22	—	—	4	5	—	—	—	—	—	—	—	—	37
Avellino	—	15	—	2	—	—	—	—	—	—	—	—	—	—	19
Benevento	—	7	—	—	3	—	—	—	—	—	—	—	—	—	10
Caserta	1	5	—	1	—	—	—	—	—	—	—	—	—	—	8
Napoli	—	31	—	21	21	—	—	—	—	—	—	—	—	—	94
Salerno	—	21	—	11	14	—	—	—	—	—	—	—	—	—	53
Campania	1	79	—	—	35	38	—	—	—	—	—	—	—	—	184
Bari	—	17	—	3	1	—	—	—	—	—	—	—	—	—	24
Brindisi	—	—	—	—	—	—	—	—	—	—	—	—	—	—	—
Foggia	—	2	—	—	—	—	—	—	—	—	—	—	—	—	3
Lecce	—	—	—	—	—	—	—	—	—	—	—	—	—	—	1
Taranto	—	1	—	—	—	—	—	—	—	—	—	—	—	—	1
Puglia	—	20	—	—	3	1	—	—	—	—	—	—	—	—	29
Matera	—	2	—	—	—	—	—	—	—	—	—	—	—	—	2
Potenza	—	3	—	2	7	—	—	—	—	—	—	—	—	—	12
Basilicata	—	5	—	—	2	7	—	—	—	—	—	—	—	—	14
Catanzaro	—	5	—	3	4	—	—	—	—	—	—	—	—	—	13
Cosenza	—	10	—	2	37	—	—	—	—	—	—	—	—	—	53
Reggio di Calabria	1	11	—	—	4	—	—	—	—	—	—	—	—	—	17
Calabria	1	26	—	—	5	45	—	—	—	—	—	—	—	—	83
Agrigento	—	9	—	—	—	—	—	—	—	—	—	—	—	—	9
Caltanissetta	—	2	—	1	2	—	—	—	—	—	—	—	—	—	5
Catania	—	2	—	—	5	—	—	—	—	—	—	—	—	—	8
Enna	—	5	—	—	2	—	—	—	—	—	—	—	—	—	7
Messina	—	16	—	—	—	—	—	—	—	—	—	—	—	—	22
Palermo	—	22	—	1	1	—	—	—	—	—	—	—	—	—	27
Ragusa	—	4	—	1	—	—	—	—	—	—	—	—	—	—	5
Siracusa	—	8	—	2	2	—	—	—	—	—	—	—	—	—	15
Trapani	—	16	—	—	2	—	—	—	—	—	—	—	—	—	18
Sicilia	—	84	—	—	5	14	—	—	—	—	—	—	—	—	116
Cagliari	—	—	—	1	—	—	—	—	—	—	—	—	—	—	1
Nuoro	—	—	—	1	1	—	—	—	—	—	—	—	—	—	2
Sassari	—	2	—	—	—	—	—	—	—	—	—	—	—	—	3
Sardegna	—	2	—	—	2	1	—	—	—	—	—	—	—	—	6
Non indicata	1	17	—	—	2	16	—	—	—	—	—	—	—	—	86
ITALIA	7	365	—	—	97	349	—	—	—	—	—	—	—	—	1 052

(a) Cfr. nota a pagina 41.

Tav. 32 - Rimpatriati, per età, sesso, stato civile e paese di residenza

ETÀ (a) (anni)	MASCHI				FEMMINE				MASCHI E FEMMINE			
	Celibi	Coniugati e vedovi	Stato civile ignoto	Totale	Nubili	Coniugate e vedove	Stato civile ignoto	Totale	Celibi e nubili	Coniugati e vedovi	Stato civile ignoto	Totale
CANADÀ												
fino a 14.	—	—	—	—	—	—	—	—	—	—	—	—
14 - 30	—	—	—	—	—	—	—	—	—	—	—	—
30 - 50	—	1	1	2	—	2	—	2	—	3	1	4
50 - 65	—	—	—	—	—	2	—	2	—	2	—	2
oltre 65	—	—	—	—	—	1	—	1	—	1	—	1
Totale.	—	1	1	2	—	5	—	5	—	6	1	7
STATI UNITI												
fino a 14.	6	—	—	6	—	—	—	—	6	—	—	6
14 - 30	2	1	—	3	2	5	—	7	4	6	—	10
30 - 50	9	19	3	31	1	39	—	40	10	58	3	71
50 - 65	9	50	3	62	3	103	3	109	12	153	6	171
oltre 65	3	47	4	54	2	50	1	53	5	97	5	107
Totale.	29	117	10	156	8	197	4	209	37	314	14	365
AMERICA SETTENTRIONALE												
fino a 14.	6	—	—	6	—	—	—	—	6	—	—	6
14 - 30	2	1	—	3	2	5	—	7	4	6	—	10
30 - 50	9	20	4	33	1	41	—	42	10	61	4	75
50 - 65	9	50	3	62	3	105	3	111	12	155	6	173
oltre 65	3	47	4	54	2	51	1	54	5	98	5	108
Totale.	29	118	11	158	8	202	4	214	37	320	15	372
MESSICO												
fino a 14.	—	—	—	—	—	—	—	—	—	—	—	—
14 - 30	—	—	—	—	—	—	—	—	—	—	—	—
30 - 50	—	—	—	—	—	—	—	—	—	—	—	—
50 - 65	—	—	—	—	—	—	—	—	—	—	—	—
oltre 65	—	—	—	—	—	—	—	—	—	—	—	—
Totale.	—	—	—	—	—	—	—	—	—	—	—	—
ARGENTINA												
fino a 14.	—	—	—	—	—	—	—	—	—	—	—	—
14 - 30	7	6	—	13	1	—	—	1	8	6	—	14
30 - 50	6	22	2	30	3	3	—	6	9	25	2	36
50 - 65	—	19	—	19	7	11	1	19	7	30	1	38
oltre 65	—	4	2	6	—	3	—	3	—	7	2	9
Totale.	13	51	4	68	11	17	1	29	24	68	5	97
BRASILE												
fino a 14.	2	—	—	2	—	—	—	—	2	—	—	2
14 - 30	6	5	1	12	5	1	—	6	11	6	1	18
30 - 50	45	57	5	107	17	36	—	53	62	93	5	160
50 - 65	10	53	4	67	5	44	3	52	15	97	7	119
oltre 65	4	19	1	24	3	23	—	26	7	42	1	50
Totale.	67	134	11	212	30	104	3	137	97	238	14	349
CILE												
fino a 14.	—	—	—	—	—	—	—	—	—	—	—	—
14 - 30	—	—	—	—	—	—	—	—	—	—	—	—
30 - 50	—	—	—	—	—	—	—	—	—	—	—	—
50 - 65	—	—	—	—	—	—	—	—	—	—	—	—
oltre 65	—	—	—	—	—	—	—	—	—	—	—	—
Totale.	—	—	—	—	—	—	—	—	—	—	—	—

(a) La classe « oltre 65 » comprende anche l'età ignota.

Segue Tav. 32 - Rimpatriati, per età, sesso, stato civile e paese di residenza

ETÀ (a) (anni)	MASCHI				FEMMINE				MASCHI E FEMMINE			
	Celibi	Coniugati e vedovi	Stato civile ignoto	Totale	Nubili	Coniugate e vedove	Stato civile ignoto	Totale	Celibi e nubili	Coniugati e vedovi	Stato civile ignoto	Totale
PERÙ												
fino a 14	—	—	—	—	—	—	—	—	—	—	—	—
14 - 30	—	—	—	—	—	—	—	—	—	—	—	—
30 - 50	—	1	—	1	—	1	—	1	—	2	—	2
50 - 65	—	1	—	1	—	1	—	1	—	2	—	2
oltre 65	—	—	—	—	—	—	—	—	—	—	—	—
Totale	—	2	—	2	—	2	—	2	—	4	—	4
URUGUAY												
fino a 14	—	—	—	—	—	—	—	—	—	—	—	—
14 - 30	—	—	—	—	—	—	—	—	—	—	—	—
30 - 50	—	—	—	—	—	—	—	—	—	—	—	—
50 - 65	—	—	—	—	—	—	—	—	—	—	—	—
oltre 65	—	—	—	—	—	—	—	—	—	—	—	—
Totale	—	—	—	—	—	—	—	—	—	—	—	—
VENEZUELA												
fino a 14	—	—	—	—	—	—	—	—	—	—	—	—
14 - 30	14	4	1	19	—	1	—	1	14	5	1	20
30 - 50	7	19	—	26	—	2	—	2	7	21	—	28
50 - 65	—	6	1	7	—	1	—	1	—	7	1	8
oltre 65	—	1	—	1	—	—	—	—	—	1	—	1
Totale	21	30	2	53	—	4	—	4	21	34	2	57
ALTRI PAESI DELL'AMERICA CENTRALE E MERIDIONALE												
fino a 14	—	—	—	—	—	—	—	—	—	—	—	—
14 - 30	—	—	—	—	—	—	—	—	—	—	—	—
30 - 50	—	—	—	—	—	—	—	—	—	—	—	—
50 - 65	1	—	—	1	—	—	—	—	1	—	—	1
oltre 65	—	—	—	—	—	—	—	—	—	—	—	—
Totale	1	—	—	1	—	—	—	—	1	—	—	1
AMERICA CENTRALE E MERIDIONALE												
fino a 14	2	—	—	2	—	—	—	—	2	—	—	2
14 - 30	27	15	2	44	6	2	—	8	33	17	2	52
30 - 50	58	99	7	164	20	42	—	62	78	141	7	226
50 - 65	11	79	5	95	12	57	4	73	23	136	9	168
oltre 65	4	24	3	31	3	26	—	29	7	50	3	60
Totale	102	217	17	336	41	127	4	172	143	344	21	508
A M E R I C A												
fino a 14	8	—	—	8	—	—	—	—	8	—	—	8
14 - 30	29	16	2	47	8	7	—	15	37	23	2	62
30 - 50	67	119	11	197	21	83	—	104	88	202	11	301
50 - 65	20	129	8	157	15	162	7	184	35	291	15	341
oltre 65	7	71	7	85	5	77	1	83	12	148	8	168
Totale	131	335	28	494	49	329	8	386	180	664	36	880

(a) La classe « oltre 65 » comprende anche l'età ignota.

Segue Tav. 32 - Rimpatriati, per età, sesso, stato civile e paese di residenza

ETÀ (a) (anni)	MASCHI				FEMMINE				MASCHI E FEMMINE			
	Celibi	Coniugati e vedovi	Stato civile ignoto	Totale	Nubili	Coniugate e vedove	Stato civile ignoto	Totale	Celibi e nubili	Coniugati e vedovi	Stato civile ignoto	Totale
SUD AFRICA (UNIONE DEL)												
fino a 14	1	—	—	1	—	—	—	—	1	—	—	1
14 - 30	—	—	—	—	1	—	—	1	1	—	—	1
30 - 50	—	2	1	3	—	1	—	1	—	3	1	4
50 - 65	—	—	—	—	—	—	—	—	—	—	—	—
oltre 65	—	—	—	—	—	—	—	—	—	—	—	—
Totale	1	2	1	4	1	1	—	2	2	3	1	6
ALTRI PAESI DELL'AFRICA NON MEDITERRANEA												
fino a 14	4	—	—	4	7	—	—	7	11	—	—	11
14 - 30	14	1	—	15	5	6	1	12	19	7	1	27
30 - 50	20	34	6	60	4	25	2	31	24	59	8	91
50 - 65	2	6	2	10	1	5	1	7	3	11	3	17
oltre 65	—	3	2	5	—	2	—	2	—	5	2	7
Totale	40	44	10	94	17	38	4	59	57	82	14	153
AFRICA NON MEDITERRANEA (b)												
fino a 14	5	—	—	5	7	—	—	7	12	—	—	12
14 - 30	14	1	—	15	6	6	1	13	20	7	1	28
30 - 50	20	36	7	63	4	26	2	32	24	62	9	95
50 - 65	2	6	2	10	1	5	1	7	3	11	3	17
oltre 65	—	3	2	5	—	2	—	2	—	5	2	7
Totale	41	46	11	98	18	39	4	61	59	85	15	159
ASIA NON MEDITERRANEA (b)												
fino a 14	—	—	—	—	—	—	—	—	—	—	—	—
14 - 30	1	—	—	1	—	—	—	—	1	—	—	1
30 - 50	3	1	1	5	1	2	—	3	4	3	1	8
50 - 65	—	1	—	1	—	—	—	—	—	1	—	1
oltre 65	—	—	—	—	—	—	—	—	—	—	—	—
Totale	4	2	1	7	1	2	—	3	5	4	1	10
OCEANIA												
fino a 14	—	—	—	—	—	—	—	—	—	—	—	—
14 - 30	—	—	—	—	2	1	—	3	2	1	—	3
30 - 50	—	—	—	—	—	—	—	—	—	—	—	—
50 - 65	—	—	—	—	—	—	—	—	—	—	—	—
oltre 65	—	—	—	—	—	—	—	—	—	—	—	—
Totale	—	—	—	—	2	1	—	3	2	1	—	3
PAESI TRANSOCEANICI												
fino a 14	13	—	—	13	7	—	—	7	20	—	—	20
14 - 30	44	17	2	63	14	13	1	28	58	30	3	91
30 - 50	90	156	19	265	28	112	2	142	118	268	21	407
50 - 65	22	136	10	168	16	167	8	191	38	303	18	359
oltre 65	7	74	9	90	5	79	1	85	12	153	10	175
Totale	176	383	40	599	70	371	12	453	246	754	52	1.052

(a) La classe « oltre 65 » comprende anche l'età ignota. — (b) Cfr. nota a pagina 41.

Tav. 33 - Rimpatriati, per età, sesso, stato civile e provincia cui erano diretti

ETÀ (a) (anni)	MASCHI				FEMMINE				MASCHI E FEMMINE			
	Celibi	Coniugati e vedovi	Stato civile ignoto	Totale	Nubili	Coniugate e vedove	Stato civile ignoto	Totale	Celibi e nubili	Coniugati e vedovi	Stato civile ignoto	Totale
ALESSANDRIA												
fino a 14.	—	—	—	—	—	—	—	—	—	—	—	—
14 - 30	—	—	—	—	—	—	—	—	—	—	—	—
30 - 50	—	2	—	2	—	1	—	1	—	3	—	3
50 - 65	—	2	—	2	—	1	—	1	—	3	—	3
oltre 65	—	—	—	—	—	1	—	1	—	1	—	1
Totale.	—	4	—	4	—	3	—	3	—	7	—	7
ASTI												
fino a 14.	—	—	—	—	—	—	—	—	—	—	—	—
14 - 30	—	—	—	—	—	—	—	—	—	—	—	—
30 - 50	—	1	1	2	—	1	—	1	—	2	1	3
50 - 65	—	—	—	—	1	3	—	4	1	3	—	4
oltre 65	—	—	—	—	—	1	—	1	—	1	—	1
Totale.	—	1	1	2	1	5	—	6	1	6	1	8
CUNEO												
fino a 14.	—	—	—	—	—	—	—	—	—	—	—	—
14 - 30	1	—	—	1	—	—	—	—	1	—	—	1
30 - 50	1	1	—	2	—	—	—	—	1	1	—	2
50 - 65	—	—	—	—	—	1	—	1	—	1	—	1
oltre 65	1	—	—	1	—	—	—	—	1	—	—	1
Totale.	3	1	—	4	—	1	—	1	3	2	—	5
NOVARA												
fino a 14.	—	—	—	—	—	—	—	—	—	—	—	—
14 - 30	—	—	—	—	—	—	—	—	—	—	—	—
30 - 50	1	—	—	1	—	—	—	—	1	—	—	1
50 - 65	—	—	1	1	—	—	—	—	—	—	1	1
oltre 65	—	—	—	—	—	—	—	—	—	—	—	—
Totale.	1	—	1	2	—	—	—	—	1	—	1	2
TORINO												
fino a 14.	1	—	—	1	—	—	—	—	1	—	—	1
14 - 30	1	1	—	2	2	—	—	2	3	1	—	4
30 - 50	2	3	1	6	—	3	—	3	2	6	1	9
50 - 65	2	4	—	6	—	6	—	6	2	10	—	12
oltre 65	—	1	1	2	—	—	—	—	—	1	1	2
Totale.	6	9	2	17	2	9	—	11	8	18	2	28
VERCELLI												
fino a 14.	—	—	—	—	1	—	—	—	1	—	—	1
14 - 30	—	—	—	—	—	—	—	—	—	—	—	—
30 - 50	1	2	—	3	—	2	—	2	1	4	—	5
50 - 65	1	—	—	1	1	1	—	1	1	1	—	2
oltre 65	—	1	—	1	1	—	—	1	1	1	—	2
Totale.	2	3	—	5	2	3	—	5	4	6	—	10
PIEMONTE												
fino a 14.	1	—	—	1	1	—	—	—	2	—	—	2
14 - 30	2	1	—	3	2	—	—	2	4	1	—	5
30 - 50	5	9	2	16	—	7	—	7	5	16	2	23
50 - 65	3	6	1	10	1	12	—	13	4	18	1	23
oltre 65	1	2	1	4	1	2	—	3	2	4	1	7
Totale.	12	18	4	34	5	21	—	26	17	39	4	60

(a) La classe « oltre 65 » comprende anche l'età ignota.

Segue Tav. 33 - Rimpatriati, per età, sesso, stato civile e provincia cui erano diretti

ETÀ (a) (anni) ▼	MASCHI				FEMMINE				MASCHI E FEMMINE			
	Celibi	Coniugati e vedovi	Stato civile ignoto	Totale	Nubili	Coniugate e vedove	Stato civile ignoto	Totale	Celibi e nubili	Coniugati e vedovi	Stato civile ignoto	Totale
VALLE D'AOSTA												
fino a 14	—	—	—	—	—	—	—	—	—	—	—	—
14 - 30	—	—	—	—	—	—	—	—	—	—	—	—
30 - 50	2	—	—	2	—	—	—	—	2	—	—	2
50 - 65	—	—	—	—	—	1	—	1	—	1	—	1
oltre 65	—	—	—	—	—	1	—	1	—	1	—	1
Totale	2	—	—	2	—	2	—	2	2	2	—	4
BERGAMO												
fino a 14	—	—	—	—	—	—	—	—	—	—	—	—
14 - 30	1	—	—	1	—	1	—	1	1	1	—	2
30 - 50	—	2	—	2	2	1	—	3	2	3	—	5
50 - 65	—	2	—	2	—	1	—	1	—	3	—	3
oltre 65	—	—	—	—	—	2	—	2	—	2	—	2
Totale	1	4	—	5	2	5	—	7	3	9	—	12
BRESCIA												
fino a 14	—	—	—	—	—	—	—	—	—	—	—	—
14 - 30	—	—	—	—	—	1	—	1	—	1	—	1
30 - 50	—	2	—	2	—	1	—	1	—	3	—	3
50 - 65	—	1	—	1	—	—	—	—	—	1	—	1
oltre 65	—	—	—	—	—	—	—	—	—	—	—	—
Totale	—	3	—	3	—	2	—	2	—	5	—	5
COMO												
fino a 14	—	—	—	—	—	—	—	—	—	—	—	—
14 - 30	—	1	—	1	—	—	—	—	—	1	—	1
30 - 50	1	—	—	1	1	1	—	2	2	1	—	3
50 - 65	—	1	—	1	2	2	—	4	2	3	1	6
oltre 65	1	—	—	1	—	—	—	—	1	—	—	1
Totale	2	2	1	5	3	3	—	6	5	5	1	11
CREMONA												
fino a 14	—	—	—	—	—	—	—	—	—	—	—	—
14 - 30	—	—	—	—	—	—	—	—	—	—	—	—
30 - 50	—	—	—	—	—	—	—	—	—	—	—	—
50 - 65	1	1	—	2	—	2	—	2	1	3	—	4
oltre 65	—	—	—	—	—	1	—	1	—	1	—	1
Totale	1	1	—	2	—	3	—	3	1	4	—	5
MANTOVA												
fino a 14	—	—	—	—	—	—	—	—	—	—	—	—
14 - 30	—	—	—	—	—	—	—	—	—	—	—	—
30 - 50	—	2	1	3	1	4	—	5	1	6	1	8
50 - 65	—	—	—	—	1	2	—	3	1	2	—	3
oltre 65	—	1	—	1	1	2	—	3	1	3	—	4
Totale	—	3	1	4	3	8	—	11	3	11	1	15
MILANO												
fino a 14	1	—	—	1	—	—	—	—	1	—	—	1
14 - 30	2	—	—	2	—	—	—	—	2	—	—	2
30 - 50	7	5	1	13	—	6	—	6	7	11	1	19
50 - 65	1	2	—	3	2	3	—	5	3	5	—	8
oltre 65	—	3	—	3	—	3	—	3	—	6	—	6
Totale	11	10	1	22	2	12	—	14	13	22	1	36

(a) La classe « oltre 65 » comprende anche l'età ignota.

Segue Tav. 33 - Rimpatriati, per età, sesso, stato civile e provincia cui erano diretti

ETÀ (a) (anni)	MASCHI				FEMMINE				MASCHI E FEMMINE			
	Celibi	Coniugati e vedovi	Stato civile ignoto	Totale	Nubili	Coniugate e vedove	Stato civile ignoto	Totale	Celibi e nubili	Coniugati e vedovi	Stato civile ignoto	Totale
PAVIA												
fino a 14	—	—	—	—	—	—	—	—	—	—	—	—
14 - 30	—	—	—	—	—	—	—	—	—	—	—	—
30 - 50	3	1	—	4	—	—	—	—	3	1	—	4
50 - 65	—	1	—	1	—	2	—	2	—	2	—	2
oltre 65	—	—	—	—	—	—	—	—	—	1	—	1
Totale	3	2	—	5	—	2	—	2	3	4	—	7
SONDRIO												
fino a 14	—	—	—	—	—	—	—	—	—	—	—	—
14 - 30	—	—	—	—	—	—	—	—	—	—	—	—
30 - 50	—	—	—	—	1	—	—	1	1	—	—	1
50 - 65	—	—	—	—	—	—	—	—	—	—	—	—
oltre 65	—	—	—	—	—	—	—	—	—	—	—	—
Totale	—	—	—	—	1	—	—	1	1	—	—	1
VARESE												
fino a 14	—	—	—	—	—	—	—	—	—	—	—	—
14 - 30	1	—	—	1	—	—	—	—	1	—	—	1
30 - 50	—	—	—	—	—	—	—	—	—	—	—	—
50 - 65	—	—	1	1	—	—	—	—	—	—	1	1
oltre 65	—	—	—	—	—	1	—	1	—	1	—	1
Totale	1	—	1	2	—	1	—	1	1	1	1	3
LOMBARDIA												
fino a 14	1	—	—	1	—	—	—	—	1	—	—	1
14 - 30	4	1	—	5	—	2	—	2	4	3	—	7
30 - 50	11	12	2	25	5	13	—	18	16	25	2	43
50 - 65	2	7	2	11	5	12	—	17	7	19	2	28
oltre 65	1	5	—	6	1	9	—	10	2	14	—	16
Totale	19	25	4	48	11	36	—	47	30	61	4	95
BOLZANO												
fino a 14	—	—	—	—	—	—	—	—	—	—	—	—
14 - 30	—	—	—	—	—	—	—	—	—	—	—	—
30 - 50	—	—	—	—	—	—	—	—	—	—	—	—
50 - 65	—	—	—	—	—	—	—	—	—	—	—	—
oltre 65	—	—	—	—	—	—	—	—	—	—	—	—
Totale	—	—	—	—	—	—	—	—	—	—	—	—
TRENTO												
fino a 14	—	—	—	—	—	—	—	—	—	—	—	—
14 - 30	—	—	—	—	—	—	—	—	—	—	—	—
30 - 50	5	2	—	7	—	—	—	—	5	2	—	7
50 - 65	1	1	—	2	—	—	—	—	1	1	—	2
oltre 65	—	—	—	—	—	1	—	1	—	1	—	1
Totale	6	3	—	9	—	1	—	1	6	4	—	10
TRENTINO - ALTO ADIGE												
fino a 14	—	—	—	—	—	—	—	—	—	—	—	—
14 - 30	5	2	—	7	—	—	—	—	5	2	—	7
30 - 50	1	1	—	2	—	—	—	—	1	1	—	2
50 - 65	—	—	—	—	—	1	—	1	—	1	—	1
oltre 65	—	—	—	—	—	—	—	—	—	—	—	—
Totale	6	3	—	9	—	1	—	1	6	4	—	10

(a) La classe « oltre 65 » comprende anche l'età ignota.

Segue Tav. 33 - Rimpatriati, per età, sesso, stato civile e provincia cui erano diretti

ETÀ (a) (anni)	MASCHI				FEMMINE				MASCHI E FEMMINE			
	Celibi	Coniugati e vedovi	Stato civile ignoto	Totale	Nubili	Coniugate e vedove	Stato civile ignoto	Totale	Celibi e nubili	Coniugati e vedovi	Stato civile ignoto	Totale
BELLUNO												
fino a 14.	—	—	—	—	—	—	—	—	—	—	—	—
14 - 30	1	—	—	1	—	—	—	—	1	—	—	1
30 - 50	1	—	—	1	1	—	—	1	1	1	—	2
50 - 65	—	—	—	—	—	—	—	—	—	—	—	—
oltre 65	—	—	—	—	—	—	—	—	—	—	—	—
Totale.	2	—	—	2	1	—	—	1	2	1	—	3
PADOVA												
fino a 14.	—	—	—	—	—	—	—	—	—	—	—	—
14 - 30	—	—	—	—	1	—	—	1	1	—	—	1
30 - 50	—	3	—	3	1	1	—	2	1	4	—	5
50 - 65	—	7	—	7	—	1	—	1	—	8	—	8
oltre 65	—	—	—	—	1	—	—	1	—	1	—	1
Totale.	—	10	—	10	2	3	—	5	2	13	—	15
ROVIGO												
fino a 14.	—	—	—	—	—	—	—	—	—	—	—	—
14 - 30	—	—	—	—	—	—	—	—	—	—	—	—
30 - 50	—	1	—	1	—	—	—	—	—	1	—	1
50 - 65	—	1	—	1	1	—	—	1	1	1	—	2
oltre 65	—	1	—	1	1	—	—	1	1	1	—	2
Totale.	—	3	—	3	2	—	—	2	2	3	—	5
TREVISO												
fino a 14.	1	—	—	1	—	—	—	—	1	—	—	1
14 - 30	—	—	—	—	—	—	—	—	—	—	—	—
30 - 50	2	2	—	4	—	3	—	3	2	5	—	7
50 - 65	—	2	—	2	1	2	—	3	1	4	—	5
oltre 65	—	3	—	3	—	—	—	—	—	3	—	3
Totale.	3	7	—	10	1	5	—	6	4	12	—	16
VENEZIA												
fino a 14.	1	—	—	1	1	—	—	1	2	—	—	2
14 - 30	2	—	—	2	—	1	—	1	2	1	—	3
30 - 50	1	1	—	2	1	2	—	3	2	3	—	5
50 - 65	—	3	—	3	—	3	1	4	—	6	1	7
oltre 65	—	1	—	1	—	1	—	1	—	2	—	2
Totale.	4	5	—	9	2	7	1	10	6	12	1	19
VERONA												
fino a 14.	—	—	—	—	—	—	—	—	—	—	—	—
14 - 30	1	—	—	1	—	—	—	—	1	—	—	1
30 - 50	3	2	1	6	—	1	—	1	3	3	1	7
50 - 65	—	1	—	1	—	1	—	1	—	2	—	2
oltre 65	—	1	—	1	—	1	—	1	—	2	—	2
Totale.	4	4	1	9	—	3	—	3	4	7	1	12
VICENZA												
fino a 14.	—	—	—	—	—	—	—	—	—	—	—	—
14 - 30	—	—	—	—	—	—	—	—	—	—	—	—
30 - 50	1	4	1	6	—	2	1	3	1	6	2	9
50 - 65	—	2	—	2	—	—	—	—	—	2	—	2
oltre 65	—	1	—	1	—	1	—	1	—	2	—	2
Totale.	1	7	1	9	—	3	1	4	1	10	2	13

(a) La classe « oltre 65 » comprende anche l'età ignota.

Segue Tav. 33 - Rimpatriati, per età, sesso, stato civile e provincia cui erano diretti

ETÀ (a) (anni)	MASCHI				FEMMINE				MASCHI E FEMMINE			
	Celibi	Coniugati e vedovi	Stato civile ignoto	Totale	Nubili	Coniugate e vedove	Stato civile ignoto	Totale	Celibi e nubili	Coniugati e vedovi	Stato civile ignoto	Totale
VENETO												
fino a 14	2	—	—	2	1	—	—	1	3	—	—	3
14 - 30	4	—	—	4	1	1	2	5	5	1	—	6
30 - 50	8	13	2	23	2	10	13	23	10	23	3	36
50 - 65	—	16	—	16	2	7	10	23	2	23	1	26
oltre 65	—	7	—	7	1	4	5	11	1	—	—	12
Totale	14	36	2	52	7	22	2	31	21	58	4	83
GORIZIA												
fino a 14	—	—	—	—	—	—	—	—	—	—	—	—
14 - 30	—	—	—	—	—	—	—	—	—	—	—	—
30 - 50	—	—	—	—	—	—	—	—	—	—	—	—
50 - 65	—	—	—	—	—	—	—	—	—	—	—	—
oltre 65	—	—	—	—	—	—	—	—	—	—	—	—
Totale	—	—	—	—	—	—	—	—	—	—	—	—
UDINE												
fino a 14	—	—	—	—	—	—	—	—	—	—	—	—
14 - 30	1	—	—	1	1	—	1	2	2	—	—	2
30 - 50	—	2	—	2	—	3	3	5	3	5	—	5
50 - 65	1	—	—	1	2	3	5	3	3	3	—	6
oltre 65	—	—	—	—	—	—	—	—	—	—	—	—
Totale	2	2	—	4	3	6	—	9	5	8	—	13
FRIULI - VENEZIA GIULIA												
fino a 14	—	—	—	—	—	—	—	—	—	—	—	—
14 - 30	1	—	—	1	1	—	1	2	2	—	—	2
30 - 50	—	2	—	2	—	3	3	5	3	5	—	5
50 - 65	1	—	—	1	2	3	5	3	3	3	—	6
oltre 65	—	—	—	—	—	—	—	—	—	—	—	—
Totale	2	2	—	4	3	6	—	9	5	8	—	13
TRIESTE (TERRITORIO DI)												
fino a 14	—	—	—	—	—	—	—	—	—	—	—	—
14 - 30	—	—	—	—	—	—	—	—	—	—	—	—
30 - 50	—	—	—	—	—	—	—	—	—	—	—	—
50 - 65	—	—	—	—	—	—	—	—	—	—	—	—
oltre 65	—	—	—	—	—	—	—	—	—	—	—	—
Totale	—	—	—	—	—	—	—	—	—	—	—	—
GENOVA												
fino a 14	—	—	—	—	—	—	—	—	—	—	—	—
14 - 30	3	—	—	3	2	—	2	5	5	—	—	5
30 - 50	4	6	1	11	—	3	3	4	9	4	1	14
50 - 65	1	1	—	2	1	3	4	2	4	4	—	6
oltre 65	—	1	—	1	—	1	1	—	2	2	—	2
Totale	8	8	1	17	3	7	10	11	15	1	—	27
IMPERIA												
fino a 14	—	—	—	—	—	—	—	—	—	—	—	—
14 - 30	—	—	—	—	—	—	—	—	—	—	—	—
30 - 50	—	—	—	—	—	—	—	—	—	—	—	—
50 - 65	—	—	—	—	—	—	—	—	—	—	—	—
oltre 65	—	—	—	—	—	—	—	—	—	—	—	—
Totale	—	—	—	—	—	—	—	—	—	—	—	—

(a) La classe « oltre 65 » comprende anche l'età ignota.

Segue Tav. 33 - Rimpatriati, per età, sesso, stato civile e provincia cui erano diretti

ETÀ (a) (anni)	MASCHI				FEMMINE				MASCHI E FEMMINE			
	Celibi	Coniugati e vedovi	Stato civile ignoto	Totale	Nubili	Coniugate e vedove	Stato civile ignoto	Totale	Celibi e nubili	Coniugati e vedovi	Stato civile ignoto	Totale
LA SPEZIA												
fino a 14	—	—	—	—	—	—	—	—	—	—	—	—
14 - 30	—	—	—	—	—	—	—	—	—	—	—	—
30 - 50	—	1	—	1	—	—	—	—	—	1	—	1
50 - 65	—	1	—	1	—	1	—	1	—	1	—	1
oltre 65	—	—	—	—	—	—	—	—	—	—	—	—
Totale	—	2	—	2	—	1	—	1	—	3	—	3
SAVONA												
fino a 14	—	—	—	—	—	—	—	—	—	—	—	—
14 - 30	—	—	—	—	—	—	—	—	—	—	—	—
30 - 50	1	—	—	1	—	—	—	—	1	—	—	1
50 - 65	—	1	—	1	—	—	—	—	—	1	—	1
oltre 65	—	—	—	—	—	—	—	—	—	—	—	—
Totale	1	1	—	2	—	—	—	—	1	1	—	2
LIGURIA												
fino a 14	—	—	—	—	—	—	—	—	—	—	—	—
14 - 30	3	—	—	3	2	—	—	2	5	—	—	5
30 - 50	5	7	1	13	3	—	—	3	5	10	1	16
50 - 65	1	1	—	2	1	4	—	5	2	5	—	7
oltre 65	—	3	—	3	—	1	—	1	4	—	—	4
Totale	9	11	1	21	3	8	—	11	12	19	1	32
BOLOGNA												
fino a 14	—	—	—	—	—	—	—	—	—	—	—	—
14 - 30	—	—	—	—	—	—	—	—	—	—	—	—
30 - 50	3	—	—	3	1	—	—	1	3	1	—	4
50 - 65	—	1	—	1	2	—	1	3	—	3	1	4
oltre 65	—	1	—	1	2	—	—	2	—	3	—	3
Totale	3	2	—	5	5	1	—	6	3	7	1	11
FERRARA												
fino a 14	—	—	—	—	—	—	—	—	—	—	—	—
14 - 30	—	—	—	—	—	—	—	—	—	—	—	—
30 - 50	2	3	—	5	—	—	—	—	2	3	—	5
50 - 65	—	1	—	1	—	—	—	—	—	1	—	1
oltre 65	—	—	—	—	—	—	—	—	—	—	—	—
Totale	2	4	—	6	—	—	—	—	2	4	—	6
FORLI												
fino a 14	—	—	—	—	—	—	—	—	—	—	—	—
14 - 30	—	—	—	—	—	—	—	—	—	—	—	—
30 - 50	—	1	—	1	—	1	—	1	—	2	—	2
50 - 65	—	—	—	—	—	1	—	1	—	1	—	1
oltre 65	—	—	—	—	—	1	—	1	—	1	—	1
Totale	—	1	—	1	—	3	—	3	—	4	—	4
MODENA												
fino a 14	—	—	—	—	—	—	—	—	—	—	—	—
14 - 30	—	—	—	—	—	—	—	—	—	—	—	—
30 - 50	—	1	—	1	—	1	—	1	—	1	—	1
50 - 65	—	—	—	—	—	—	—	—	—	—	—	—
oltre 65	—	—	—	—	—	—	—	—	—	—	—	—
Totale	—	1	—	1	—	1	—	1	—	2	—	2

(a) La classe « oltre 65 » comprende anche l'età ignota.

Segue Tav. 33 - Rimpatriati, per età, sesso, stato civile e provincia cui erano diretti

ETÀ (a) (anni)	MASCHI				FEMMINE				MASCHI E FEMMINE			
	Celibi	Coniugati e vedovi	Stato civile ignoto	Totale	Nubili	Coniugate e vedove	Stato civile ignoto	Totale	Celibi e nubili	Coniugati e vedovi	Stato civile ignoto	Totale
PARMA												
fino a 14	—	—	—	—	—	—	—	—	—	—	—	—
14 - 30	—	—	—	—	—	—	—	—	—	—	—	—
30 - 50	1	—	—	1	—	—	—	—	1	—	—	1
50 - 65	—	—	—	—	—	1	—	1	—	1	—	1
oltre 65	—	—	—	—	—	1	—	1	—	1	—	1
Totale	1	—	—	1	—	2	—	2	1	2	—	3
PIACENZA												
fino a 14	—	—	—	—	—	—	—	—	—	—	—	—
14 - 30	—	—	—	—	—	1	—	—	—	—	—	—
30 - 50	—	—	—	—	1	1	—	2	1	1	—	2
50 - 65	—	—	—	—	—	1	—	1	—	1	—	1
oltre 65	—	1	—	1	—	—	—	—	—	1	—	1
Totale	—	1	—	1	1	2	—	3	1	3	—	4
RAVENNA												
fino a 14	—	—	—	—	—	—	—	—	—	—	—	—
14 - 30	—	—	—	—	—	—	—	—	—	—	—	—
30 - 50	—	—	—	—	—	—	—	—	—	—	—	—
50 - 65	—	1	—	1	—	—	—	—	—	1	—	1
oltre 65	—	—	—	—	—	—	—	—	—	—	—	—
Totale	—	1	—	1	—	—	—	—	—	1	—	1
REGGIO NELL'EMILIA												
fino a 14	—	—	—	—	—	—	—	—	—	—	—	—
14 - 30	—	—	—	—	—	—	—	—	—	—	—	—
30 - 50	—	1	—	1	—	—	—	—	—	1	—	1
50 - 65	—	—	—	—	—	—	—	—	—	—	—	—
oltre 65	—	—	—	—	—	—	—	—	—	—	—	—
Totale	—	1	—	1	—	—	—	—	—	1	—	1
EMILIA - ROMAGNA												
fino a 14	—	—	—	—	—	—	—	—	—	—	—	—
14 - 30	—	—	—	—	—	1	—	1	—	1	—	1
30 - 50	6	6	—	12	1	3	—	4	7	9	—	16
50 - 65	—	3	—	3	—	5	1	6	—	8	1	9
oltre 65	—	2	—	2	—	4	—	4	—	6	—	6
Totale	6	11	—	17	1	13	1	15	7	24	1	32
AREZZO												
fino a 14	1	—	—	1	2	—	—	2	3	—	—	3
14 - 30	1	—	—	1	—	—	—	—	1	—	—	1
30 - 50	—	1	—	1	—	2	—	2	—	3	—	3
50 - 65	1	3	—	4	—	1	—	1	1	4	—	5
oltre 65	—	—	—	—	—	—	—	—	—	—	—	—
Totale	3	4	—	7	2	3	—	5	5	7	—	12
FIRENZE												
fino a 14	2	—	—	2	1	—	—	1	3	—	—	3
14 - 30	—	—	—	—	2	—	—	2	2	—	—	2
30 - 50	—	1	2	3	—	4	—	4	—	5	2	7
50 - 65	—	—	—	—	—	—	—	—	—	—	—	—
oltre 65	—	—	—	—	—	—	—	—	—	—	—	—
Totale	2	1	2	5	3	4	—	7	5	5	2	12

(a) La classe « oltre 65 » comprende anche l'età ignota.

Segue Tav. 33 - Rimpatriati, per età, sesso, stato civile e provincia cui erano diretti

ETÀ (a) (anni)	MASCHI				FEMMINE				MASCHI E FEMMINE			
	Celibi	Coniugati e vedovi	Stato civile ignoto	Totale	Nubili	Coniugate e vedove	Stato civile ignoto	Totale	Celibi e nubili	Coniugati e vedovi	Stato civile ignoto	Totale
GROSSETO												
fino a 14.												
14 - 30												
30 - 50												
50 - 65		1		1						1		1
oltre 65												
Totale.		1		1						1		1
LIVORNO												
fino a 14.												
14 - 30	1			1					1			1
30 - 50	1	2		3					1	2		3
50 - 65												
oltre 65												
Totale.	2	2		4					2	2		4
LUCCA												
fino a 14.												
14 - 30		4		4								
30 - 50	1	5	1	6	1	5		6	2	9	1	12
50 - 65		5		5		5		5	1	10		10
oltre 65	1	3		4		5		5	1	8		9
Totale.	2	12	1	15	1	15		16	3	27	1	31
MASSA-CARRARA												
fino a 14.												
14 - 30												
30 - 50	1			1		1		1	1	1		2
50 - 65	1			1				1	1			1
oltre 65												
Totale.	2			2		1		1	2	1		3
PISA												
fino a 14.												
14 - 30		1		1						1		1
30 - 50		2		2		1		1		3		3
50 - 65		1		1		1		1		2		2
oltre 65		1		1		1		1		2		2
Totale.		5		5		3		3		8		8
PISTOIA												
fino a 14.												
14 - 30												
30 - 50	1	1	1	3	1			1	2	1	1	4
50 - 65		1		1		2		2		3		3
oltre 65		1		1		1		1		2		2
Totale.	1	3	1	5	1	3		4	2	6	1	9
SIENA												
fino a 14.												
14 - 30												
30 - 50												
50 - 65												
oltre 65												
Totale.												

(a) La classe « oltre 65 » comprende anche l'età ignota.

Segue Tav. 33 - Rimpatriati, per età, sesso, stato civile e provincia cui erano diretti

ETÀ (a) (anni)	MASCHI				FEMMINE				MASCHI E FEMMINE			
	Celibi	Coniugati e vedovi	Stato civile ignoto	Totale	Nubili	Coniugate e vedove	Stato civile ignoto	Totale	Celibi e nubili	Coniugati e vedovi	Stato civile ignoto	Totale
TOSCANA												
fino a 14	3	—	—	3	3	—	—	3	6	—	—	6
14 - 30	2	1	—	3	3	2	—	2	4	1	—	5
30 - 50	4	11	4	19	2	13	—	15	6	24	4	34
50 - 65	2	11	—	13	—	9	—	9	2	20	—	22
oltre 65	1	5	—	6	—	7	—	7	1	12	—	13
Totale	12	28	4	44	7	29	—	36	19	57	4	80
PERUGIA												
fino a 14	—	—	—	—	—	—	—	—	—	—	—	—
14 - 30	—	1	—	1	—	—	—	—	—	1	—	1
30 - 50	—	—	—	—	—	—	—	—	—	—	—	—
50 - 65	—	—	—	—	1	—	—	1	1	—	—	1
oltre 65	—	—	—	—	—	1	—	1	—	1	—	1
Totale	—	1	—	1	1	1	—	2	1	2	—	3
TERNI												
fino a 14	—	—	—	—	—	—	—	—	—	—	—	—
14 - 30	—	—	—	—	—	—	—	—	—	—	—	—
30 - 50	1	—	—	1	1	—	—	1	2	—	—	2
50 - 65	—	—	—	—	—	—	—	—	—	—	—	—
oltre 65	—	—	—	—	—	—	—	—	—	—	—	—
Totale	1	—	—	1	1	—	—	1	2	—	—	2
UMBRIA												
fino a 14	—	—	—	—	—	—	—	—	—	—	—	—
14 - 30	—	1	—	1	—	—	—	—	—	1	—	1
30 - 50	1	—	—	1	1	—	—	1	2	—	—	2
50 - 65	—	—	—	—	1	—	—	1	1	—	—	1
oltre 65	—	—	—	—	—	1	—	1	—	1	—	1
Totale	1	1	—	2	2	1	—	3	3	2	—	5
ANCONA												
fino a 14	—	—	—	—	—	—	—	—	—	—	—	—
14 - 30	—	—	—	—	—	—	—	—	—	—	—	—
30 - 50	—	1	—	1	—	1	—	1	—	2	—	2
50 - 65	—	—	—	—	—	2	—	2	—	2	—	2
oltre 65	—	2	—	2	—	1	—	1	—	3	—	3
Totale	—	3	—	3	—	4	—	4	—	7	—	7
ASCOLI PICENO												
fino a 14	—	—	—	—	—	—	—	—	—	—	—	—
14 - 30	—	—	—	—	—	—	—	—	—	—	—	—
30 - 50	—	—	—	—	1	—	—	1	1	—	—	1
50 - 65	—	—	—	—	—	1	—	1	—	1	—	1
oltre 65	—	—	—	—	—	—	—	—	—	—	—	—
Totale	—	—	—	—	1	1	—	2	1	1	—	2
MACERATA												
fino a 14	—	—	—	—	—	—	—	—	—	—	—	—
14 - 30	—	—	—	—	—	—	—	—	—	—	—	—
30 - 50	—	—	—	—	—	—	—	—	—	—	—	—
50 - 65	—	—	—	—	—	1	—	1	—	1	—	1
oltre 65	—	—	—	—	—	—	—	—	—	—	—	—
Totale	—	—	—	—	—	1	—	1	—	1	—	1

(a) La classe « oltre 65 » comprende anche l'età ignota.

Segue Tav. 33 - Rimpatriati, per età, sesso, stato civile e provincia cui erano diretti

ETÀ (a) (anni)	MASCHI				FEMMINE				MASCHI E FEMMINE			
	Celibi	Coniugati e vedovi	Stato civile ignoto	Totale	Nubili	Coniugate e vedove	Stato civile ignoto	Totale	Celibi e nubili	Coniugati e vedovi	Stato civile ignoto	Totale
PESARO E URBINO												
fino a 14.	—	—	—	—	—	—	—	—	—	—	—	—
14 - 30	—	—	—	—	—	—	—	—	—	—	—	—
30 - 50	1	1	—	2	1	1	—	2	2	2	—	4
50 - 65	—	—	—	—	—	4	—	4	—	4	—	4
oltre 65	—	—	—	—	—	1	—	1	—	1	—	1
Totale.	1	1	—	2	1	6	—	7	2	7	—	9
MARCHE												
fino a 14.	—	—	—	—	—	—	—	—	—	—	—	—
14 - 30	—	—	—	—	—	—	—	—	—	—	—	—
30 - 50	1	2	—	3	2	2	—	4	3	4	—	7
50 - 65	—	—	—	—	—	8	—	8	—	8	—	8
oltre 65	—	2	—	2	—	2	—	2	—	4	—	4
Totale.	1	4	—	5	2	12	—	14	3	16	—	19
FROSINONE												
fino a 14.	—	—	—	—	—	—	—	—	—	—	—	—
14 - 30	—	1	—	1	—	—	—	—	—	1	—	1
30 - 50	—	2	—	2	—	2	—	2	—	4	—	4
50 - 65	—	3	—	3	—	3	—	3	—	6	—	6
oltre 65	—	—	—	—	—	2	—	2	—	2	—	2
Totale.	—	6	—	6	—	7	—	7	—	13	—	13
LATINA												
fino a 14.	—	—	—	—	—	—	—	—	—	—	—	—
14 - 30	1	—	—	1	—	—	—	—	1	—	—	1
30 - 50	—	2	—	2	—	—	—	—	—	2	—	2
50 - 65	—	1	—	1	—	3	—	3	—	4	—	4
oltre 65	—	2	—	2	—	—	—	—	—	2	—	2
Totale.	1	5	—	6	—	3	—	3	1	8	—	9
RIETI												
fino a 14.	—	—	—	—	1	—	—	—	—	—	—	—
14 - 30	—	—	—	—	1	—	—	—	1	—	—	1
30 - 50	—	1	—	1	—	—	—	—	—	1	—	1
50 - 65	—	1	—	1	—	—	—	—	—	1	—	1
oltre 65	—	—	—	—	—	—	—	—	—	—	—	—
Totale.	—	2	—	2	2	—	—	2	2	2	—	4
ROMA												
fino a 14.	1	—	—	1	—	—	—	—	1	—	—	1
14 - 30	1	1	—	2	1	1	—	2	2	2	—	4
30 - 50	3	1	—	4	4	6	—	10	7	7	—	14
50 - 65	1	2	1	4	2	4	1	7	3	6	2	11
oltre 65	—	3	—	3	—	1	—	1	—	4	—	4
Totale.	6	7	1	14	7	12	1	20	13	19	2	34
VITERBO												
fino a 14.	—	—	—	—	—	—	—	—	—	—	—	—
14 - 30	—	—	—	—	—	—	—	—	—	—	—	—
30 - 50	—	1	—	1	—	1	—	1	—	2	—	2
50 - 65	—	—	—	—	—	—	—	—	—	—	—	—
oltre 65	—	—	—	—	—	2	—	2	—	2	—	2
Totale.	—	1	—	1	—	3	—	3	—	4	—	4

(a) La classe « oltre 65 » comprende anche l'età ignota.

Segue Tav. 33 - Rimpatriati, per età, sesso, stato civile e provincia cui erano diretti

ETÀ (a) (anni)	MASCHI				FEMMINE				MASCHI E FEMMINE			
	Celibi	Coniugati e vedovi	Stato civile ignoto	Totale	Nubili	Coniugate e vedove	Stato civile ignoto	Totale	Celibi e nubili	Coniugati e vedovi	Stato civile ignoto	Totale
LAZIO												
fino a 14	1	—	—	1	1	—	—	1	2	—	—	2
14 - 30	2	2	—	4	2	1	—	3	4	3	—	7
30 - 50	3	7	—	10	4	9	—	13	7	16	—	23
50 - 65	1	7	1	9	2	10	1	13	3	17	2	22
oltre 65	—	5	—	5	—	5	—	5	—	10	—	10
Totale	7	21	1	29	9	25	1	35	16	46	2	64
CAMPOBASSO												
fino a 14	—	—	—	—	—	—	—	—	—	—	—	—
14 - 30	—	—	—	—	—	—	—	—	—	—	—	—
30 - 50	2	1	—	3	—	—	—	—	2	1	—	3
50 - 65	—	2	—	2	—	2	—	2	—	4	—	4
oltre 65	—	2	—	2	—	2	—	2	—	4	—	4
Totale	2	5	—	7	—	4	—	4	2	9	—	11
CHIETI												
fino a 14	—	—	—	—	—	—	—	—	—	—	—	—
14 - 30	—	—	—	—	—	—	—	—	—	—	—	—
30 - 50	—	1	—	1	—	2	—	2	—	3	—	3
50 - 65	—	3	—	3	—	2	—	2	—	5	—	5
oltre 65	—	—	—	—	—	1	—	1	—	1	—	1
Totale	—	4	—	4	—	5	—	5	—	9	—	9
L'AQUILA												
fino a 14	—	—	—	—	—	—	—	—	—	—	—	—
14 - 30	—	—	—	—	—	—	—	—	—	—	—	—
30 - 50	—	2	1	3	—	—	—	—	—	2	1	3
50 - 65	—	—	—	—	—	2	—	2	—	2	—	2
oltre 65	—	1	—	1	—	—	—	—	—	1	—	1
Totale	—	3	1	4	—	2	—	2	—	5	1	6
PESCARA												
fino a 14	—	—	—	—	—	—	—	—	—	—	—	—
14 - 30	—	—	—	—	—	—	—	—	—	—	—	—
30 - 50	2	1	—	3	—	—	—	—	2	1	—	3
50 - 65	—	2	—	2	—	1	—	1	—	3	—	3
oltre 65	—	—	—	—	—	—	—	—	—	—	—	—
Totale	2	3	—	5	—	1	—	1	2	4	—	6
TERAMO												
fino a 14	—	—	—	—	—	—	—	—	—	—	—	—
14 - 30	—	—	—	—	—	—	—	—	—	—	—	—
30 - 50	2	—	—	2	—	—	—	—	2	—	—	2
50 - 65	—	—	1	1	—	1	—	1	—	1	1	2
oltre 65	—	1	—	1	—	—	—	—	—	1	—	1
Totale	2	1	1	4	—	1	—	1	2	2	1	5
ABRUZZI E MOLISE												
fino a 14	—	—	—	—	—	—	—	—	—	—	—	—
14 - 30	—	—	—	—	—	—	—	—	—	—	—	—
30 - 50	6	5	1	12	—	2	—	2	6	7	1	14
50 - 65	—	7	1	8	—	8	—	8	—	15	1	16
oltre 65	—	4	—	4	—	3	—	3	—	7	—	7
Totale	6	16	2	24	—	13	—	13	6	29	2	37

(a) La classe « oltre 65 » comprende anche l'età ignota.

Segue Tav. 33 - Rimpatriati, per età, sesso, stato civile e provincia cui erano diretti

ETÀ (a) (anni)	MASCHI				FEMMINE				MASCHI E FEMMINE			
	Celibi	Coniugati e vedovi	Stato civile ignoto	Totale	Nubili	Coniugate e vedove	Stato civile ignoto	Totale	Celibi e nubili	Coniugati e vedovi	Stato civile ignoto	Totale
AVELLINO												
fino a 14.	—	—	—	—	—	—	—	—	—	—	—	—
14 - 30	—	—	—	—	—	—	—	—	—	—	—	—
30 - 50	2	3	1	6	—	2	—	2	2	5	1	8
50 - 65	—	5	—	5	—	6	—	6	—	11	—	11
oltre 65	—	—	—	—	—	—	—	—	—	—	—	—
Totale.	2	8	1	11	—	8	—	8	2	16	1	19
BENEVENTO												
fino a 14.	—	—	—	—	—	—	—	—	—	—	—	—
14 - 30	—	—	—	—	—	—	—	—	—	—	—	—
30 - 50	1	—	—	1	1	—	—	1	2	—	—	2
50 - 65	—	1	—	1	—	4	1	5	—	5	1	6
oltre 65	—	—	—	—	—	2	—	2	—	2	—	2
Totale.	1	1	—	2	1	6	1	8	2	7	1	10
CASERTA												
fino a 14.	—	—	—	—	—	—	—	—	—	—	—	—
14 - 30	—	—	—	—	—	—	—	—	—	—	—	—
30 - 50	1	—	—	1	—	—	—	—	1	—	—	1
50 - 65	—	2	—	2	—	4	—	4	—	6	—	6
oltre 65	—	—	—	—	—	1	—	1	—	1	—	1
Totale.	1	2	—	3	—	5	—	5	1	7	—	8
NAPOLI												
fino a 14.	1	—	—	1	—	—	—	—	1	—	—	1
14 - 30	12	7	—	19	—	1	—	1	12	8	—	20
30 - 50	5	18	1	24	1	6	—	7	6	24	1	31
50 - 65	1	13	1	15	—	14	—	14	1	27	1	29
oltre 65	1	9	1	11	—	2	—	2	1	11	1	13
Totale.	20	47	3	70	1	23	—	24	21	70	3	94
SALERNO												
fino a 14.	—	—	—	—	—	—	—	—	—	—	—	—
14 - 30	2	—	—	2	—	1	—	1	2	1	—	3
30 - 50	5	5	—	10	—	5	—	5	5	10	—	15
50 - 65	1	15	—	16	—	8	1	9	1	23	1	25
oltre 65	—	4	—	4	—	6	—	6	—	10	—	10
Totale.	8	24	—	32	—	20	1	21	8	44	1	53
CAMPANIA												
fino a 14.	1	—	—	1	—	—	—	—	1	—	—	1
14 - 30	14	7	—	21	—	2	—	2	14	9	—	23
30 - 50	14	26	2	42	2	13	—	15	16	39	2	57
50 - 65	2	36	1	39	—	36	2	38	2	72	3	77
oltre 65	1	13	1	15	—	11	—	11	1	24	1	26
Totale.	32	82	4	118	2	62	2	66	34	144	6	184
BARI												
fino a 14.	—	—	—	—	—	—	—	—	—	—	—	—
14 - 30	2	—	—	2	—	1	—	1	2	1	—	3
30 - 50	2	6	—	8	—	1	—	1	2	7	—	9
50 - 65	—	3	—	3	—	3	—	3	—	6	—	6
oltre 65	—	3	—	3	—	3	—	3	—	6	—	6
Totale.	4	12	—	16	—	8	—	8	4	20	—	24

(a) La classe « oltre 65 » comprende anche l'età ignota.

Segue Tav. 33 - Rimpatriati, per età, sesso, stato civile e provincia cui erano diretti

ETÀ (a) (anni)	MASCHI				FEMMINE				MASCHI E FEMMINE			
	Celibi	Coniugati e vedovi	Stato civile ignoto	Totale	Nubili	Coniugate e vedove	Stato civile ignoto	Totale	Celibi e nubili	Coniugati e vedovi	Stato civile ignoto	Totale
BRINDISI												
fino a 14.	—	—	—	—	—	—	—	—	—	—	—	—
14 - 30	—	—	—	—	—	—	—	—	—	—	—	—
30 - 50	—	—	—	—	—	—	—	—	—	—	—	—
50 - 65	—	—	—	—	—	—	—	—	—	—	—	—
oltre 65	—	—	—	—	—	—	—	—	—	—	—	—
Totale.	—	—	—	—	—	—	—	—	—	—	—	—
FOGGIA												
fino a 14.	—	—	—	—	—	—	—	—	—	—	—	—
14 - 30	—	—	—	—	—	—	—	—	—	—	—	—
30 - 50	—	—	—	—	—	—	—	—	—	—	—	—
50 - 65	—	1	—	1	—	—	—	—	—	1	—	1
oltre 65	—	1	—	1	1	—	—	1	—	2	—	2
Totale.	—	2	—	2	1	—	—	1	—	3	—	3
LECCE												
fino a 14.	—	—	—	—	—	—	—	—	—	—	—	—
14 - 30	—	—	—	—	—	—	—	—	—	—	—	—
30 - 50	—	—	—	—	—	—	—	—	—	—	—	—
50 - 65	1	—	—	1	—	—	—	—	1	—	—	1
oltre 65	—	—	—	—	—	—	—	—	—	—	—	—
Totale.	1	—	—	1	—	—	—	—	1	—	—	1
TARANTO												
fino a 14.	—	—	—	—	—	—	—	—	—	—	—	—
14 - 30	—	—	—	—	—	—	—	—	—	—	—	—
30 - 50	—	—	—	—	—	—	—	—	—	—	—	—
50 - 65	—	—	—	—	—	—	—	—	—	—	—	—
oltre 65	—	—	—	—	—	1	—	—	—	—	—	—
Totale.	—	—	—	—	—	1	—	—	—	1	—	1
PUGLIA												
fino a 14.	—	—	—	—	—	—	—	—	—	—	—	—
14 - 30	2	—	—	2	—	2	—	2	2	—	—	4
30 - 50	2	7	—	9	—	1	—	1	2	8	—	10
50 - 65	1	3	—	4	—	3	—	3	1	6	—	7
oltre 65	—	4	—	4	—	4	—	4	—	8	—	8
Totale.	5	14	—	19	—	10	—	10	5	24	—	29
MATERA												
fino a 14.	—	—	—	—	—	—	—	—	—	—	—	—
14 - 30	—	—	—	—	—	—	—	—	—	—	—	—
30 - 50	—	—	—	—	—	—	—	—	—	—	—	—
50 - 65	—	—	—	—	—	—	—	—	—	—	—	—
oltre 65	—	—	—	—	—	2	—	—	—	2	—	2
Totale.	—	—	—	—	—	2	—	—	—	2	—	2
POTENZA												
fino a 14.	—	—	—	—	—	—	—	—	—	—	—	—
14 - 30	1	—	—	1	—	—	—	—	1	—	—	1
30 - 50	1	2	—	3	1	—	—	—	2	—	—	4
50 - 65	—	2	—	2	—	3	—	—	5	—	—	5
oltre 65	—	1	1	2	—	—	—	—	1	1	—	2
Totale.	2	5	1	8	1	3	—	—	4	3	8	12

(a) La classe « oltre 65 » comprende anche l'età ignota.

Segue Tav. 33 - Rimpatriati, per età, sesso, stato civile e provincia cui erano diretti

ETÀ (a) (anni)	MASCHI				FEMMINE				MASCHI E FEMMINE			
	Celibi	Coniugati e vedovi	Stato civile ignoto	Totale	Nubili	Coniugate e vedove	Stato civile ignoto	Totale	Celibi e nubili	Coniugati e vedovi	Stato civile ignoto	Totale
BASILICATA												
fino a 14.	—	—	—	—	—	—	—	—	—	—	—	—
14 - 30	1	—	—	1	—	—	—	1	1	—	—	1
30 - 50	—	2	—	2	1	—	—	1	2	2	—	4
50 - 65	—	2	—	2	—	3	—	3	—	5	—	5
oltre 65	—	1	1	2	—	2	—	2	—	3	1	4
Totale.	2	5	1	8	1	5	—	6	3	10	1	14
CATANZARO												
fino a 14.	—	—	—	—	—	—	—	—	—	—	—	—
14 - 30	—	—	—	—	—	—	—	—	—	—	—	—
30 - 50	2	3	—	5	1	—	—	1	3	3	—	6
50 - 65	—	3	—	3	—	2	—	2	—	5	—	5
oltre 65	—	2	—	2	—	—	—	—	—	2	—	2
Totale.	2	8	—	10	1	2	—	3	3	10	—	13
COSENZA												
fino a 14.	—	—	—	—	—	—	—	—	—	—	—	—
14 - 30	2	—	—	2	1	—	—	1	3	—	—	3
30 - 50	4	17	2	23	1	4	—	5	5	21	2	28
50 - 65	1	8	—	9	—	8	1	9	1	16	1	18
oltre 65	—	2	—	2	—	2	—	2	—	4	—	4
Totale.	7	27	2	36	2	14	1	17	9	41	3	53
REGGIO DI CALABRIA												
fino a 14.	—	—	—	—	—	—	—	—	—	—	—	—
14 - 30	—	1	—	1	—	—	—	—	—	1	—	1
30 - 50	—	1	—	1	—	5	—	5	—	6	—	6
50 - 65	—	3	—	3	1	1	—	1	—	4	—	4
oltre 65	—	2	1	3	—	3	—	3	—	5	1	6
Totale.	—	7	1	8	—	9	—	9	—	16	1	17
CALABRIA												
fino a 14.	—	—	—	—	—	—	—	—	—	—	—	—
14 - 30	2	1	—	3	1	—	—	1	3	1	—	4
30 - 50	6	21	2	29	2	9	—	11	8	30	2	40
50 - 65	1	14	—	15	—	11	1	12	1	25	1	27
oltre 65	—	6	1	7	—	5	—	5	—	11	1	12
Totale.	9	42	3	54	3	25	1	29	12	67	4	83
AGRIGENTO												
fino a 14.	1	—	—	1	—	—	—	1	1	—	—	1
14 - 30	—	—	—	—	1	—	—	—	—	—	—	1
30 - 50	—	—	—	—	—	—	—	—	—	—	—	—
50 - 65	1	2	—	3	—	3	—	3	1	5	—	6
oltre 65	—	1	—	1	—	—	—	—	—	1	—	1
Totale.	2	3	—	5	1	3	—	4	3	6	—	9
CALTANISSETTA												
fino a 14.	—	—	—	—	—	—	—	—	—	—	—	—
14 - 30	—	—	—	—	—	—	—	—	—	—	—	—
30 - 50	—	1	—	1	—	—	—	—	—	1	—	1
50 - 65	1	—	—	1	1	1	—	2	2	1	—	3
oltre 65	—	1	—	1	—	—	—	—	—	1	—	1
Totale.	1	2	—	3	1	1	—	2	2	3	—	5

(a) La classe « oltre 65 » comprende anche l'età ignota.

Segue Tav. 33 - Rimpatriati, per età, sesso, stato civile e provincia cui erano diretti

ETÀ (a) (anni)	MASCHI				FEMMINE				MASCHI E FEMMINE			
	Celibi	Coniugati e vedovi	Stato civile ignoto	Totale	Nubili	Coniugate e vedove	Satto civile ignoto	Totale	Celibi e nubili	Coniugati e vedovi	Stato civile ignoto	Totale
CATANIA												
fino a 14	—	—	—	—	—	—	—	—	—	—	—	—
14 - 30	—	—	—	—	—	—	1	1	—	—	1	1
30 - 50	2	1	—	3	—	—	—	—	2	1	—	3
50 - 65	1	1	—	2	—	2	—	2	1	3	—	4
oltre 65	—	—	—	—	—	—	—	—	—	—	—	—
Totale	3	2	—	5	—	2	1	3	3	4	1	8
ENNA												
fino a 14	—	—	—	—	—	—	—	—	—	—	—	—
14 - 30	—	—	—	—	1	—	—	1	1	—	—	1
30 - 50	—	2	—	2	—	1	—	1	—	3	—	3
50 - 65	1	2	—	3	—	—	—	—	1	2	—	3
oltre 65	—	—	—	—	—	—	—	—	—	—	—	—
Totale	1	4	—	5	1	1	—	2	2	5	—	7
MESSINA												
fino a 14	—	—	—	—	—	—	—	—	—	—	—	—
14 - 30	—	—	—	—	—	—	—	—	—	—	—	—
30 - 50	3	2	—	5	1	1	—	2	4	3	—	7
50 - 65	1	1	—	2	—	6	—	6	1	7	—	8
oltre 65	1	4	—	5	—	2	—	2	1	6	—	7
Totale	5	7	—	12	1	9	—	10	6	16	—	22
PALERMO												
fino a 14	—	—	—	—	—	—	—	—	—	—	—	—
14 - 30	1	—	—	1	—	—	—	—	1	—	—	1
30 - 50	2	3	—	5	—	5	—	5	2	8	—	10
50 - 65	—	3	—	3	—	7	—	8	—	10	—	11
oltre 65	1	—	—	1	—	4	—	4	1	4	—	5
Totale	4	6	—	10	—	16	1	17	4	22	1	27
RAGUSA												
fino a 14	—	—	—	—	—	—	—	—	—	—	—	—
14 - 30	—	—	—	—	—	—	—	—	—	—	—	—
30 - 50	—	—	—	—	—	—	—	—	—	—	—	—
50 - 65	1	1	1	3	—	2	—	2	1	3	1	5
oltre 65	—	—	—	—	—	—	—	—	—	—	—	—
Totale	1	1	1	3	—	2	—	2	1	3	1	5
SIRACUSA												
fino a 14	1	—	—	1	—	—	—	—	1	—	—	1
14 - 30	1	1	—	2	—	—	—	—	1	1	—	2
30 - 50	—	1	—	1	1	1	—	2	1	2	—	3
50 - 65	1	1	1	3	—	2	—	2	1	3	1	5
oltre 65	—	1	1	2	—	2	—	2	—	3	1	4
Totale	3	4	2	9	1	5	—	6	4	9	2	15
TRAPANI												
fino a 14	—	—	—	—	—	—	—	—	—	—	—	—
14 - 30	—	—	—	—	—	—	—	—	—	—	—	—
30 - 50	1	—	—	1	1	4	—	5	2	4	—	6
50 - 65	1	2	—	3	—	1	—	1	1	3	—	4
oltre 65	—	3	—	3	1	3	1	5	1	6	1	8
Totale	2	5	—	7	2	8	1	11	4	13	1	18

(a) La classe « oltre 65 » comprende anche l'età ignota.

Segue Tav. 33 - Rimpatriati, per età, sesso, stato civile e provincia cui erano diretti

ETÀ (a) (anni)	MASCHI				FEMMINE				MASCHI E FEMMINE			
	Celibi	Coniugati e vedovi	Stato civile ignoto	Totale	Nubili	Coniugate e vedove	Stato civile ignoto	Totale	Celibi e nubili	Coniugati e vedovi	Stato civile ignoto	Totale
SICILIA												
fino a 14	2	—	—	2	—	—	—	—	2	—	—	2
14 - 30	2	1	—	3	1	—	—	1	3	1	—	5
30 - 50	8	8	—	16	4	11	—	15	12	19	—	31
50 - 65	7	13	2	22	1	25	—	27	8	38	3	49
oltre 65	3	12	1	16	1	11	—	13	4	23	2	29
Totale	22	34	3	59	7	47	3	57	29	81	6	116
CAGLIARI												
fino a 14	—	—	—	—	—	—	—	—	—	—	—	—
14 - 30	—	—	—	—	—	—	—	—	—	—	—	—
30 - 50	—	—	—	—	1	—	—	—	—	—	—	—
50 - 65	—	—	—	—	—	—	—	1	1	—	—	1
oltre 65	—	—	—	—	—	—	—	—	—	—	—	—
Totale	—	—	—	—	1	—	—	1	1	—	—	1
NUORO												
fino a 14	—	—	—	—	—	—	—	—	—	—	—	—
14 - 30	—	—	—	—	—	—	—	—	—	—	—	—
30 - 50	—	—	—	—	1	—	—	1	1	—	—	1
50 - 65	—	—	—	—	—	1	—	1	—	1	—	1
oltre 65	—	—	—	—	—	—	—	—	—	—	—	—
Totale	—	—	—	—	1	1	—	2	1	1	—	2
SASSARI												
fino a 14	—	—	—	—	—	—	—	—	—	—	—	—
14 - 30	—	—	—	—	—	—	—	—	—	—	—	—
30 - 50	—	—	—	—	—	—	—	—	—	—	—	—
50 - 65	—	1	—	1	—	—	—	—	—	1	—	1
oltre 65	—	1	—	1	—	1	—	1	—	2	—	2
Totale	—	2	—	2	—	1	—	1	—	3	—	3
SARDEGNA												
fino a 14	—	—	—	—	—	—	—	—	—	—	—	—
14 - 30	—	—	—	—	—	—	—	—	—	—	—	—
30 - 50	—	—	—	—	1	—	—	1	1	—	—	1
50 - 65	—	1	—	1	1	—	—	1	1	1	—	2
oltre 65	—	1	—	1	—	2	—	2	—	3	—	3
Totale	—	2	—	2	2	2	—	4	2	4	—	6
NON INDICATA												
fino a 14	2	—	—	2	1	—	—	1	3	—	—	3
14 - 30	5	2	2	9	2	4	—	6	7	6	2	15
30 - 50	2	16	3	21	1	13	1	15	3	29	4	36
50 - 65	—	8	2	10	—	10	1	11	—	18	3	21
oltre 65	—	2	4	6	1	4	—	5	1	6	4	11
Totale	9	28	11	48	5	31	2	38	14	59	13	86
ITALIA												
fino a 14	13	—	—	13	7	—	—	7	20	—	—	20
14 - 30	44	17	2	63	14	13	1	28	58	30	3	91
30 - 50	90	156	19	265	28	112	2	142	118	268	21	407
50 - 65	22	136	10	168	16	167	8	191	38	303	18	359
oltre 65	7	74	9	90	5	79	1	85	12	153	10	175
Totale	176	383	40	599	70	371	12	453	246	754	52	1.052

(a) La classe « oltre 65 » comprende anche l'età ignota.

MOVIMENTO DEGLI ESPATRIATI PER MOTIVO DI LAVORO O ATTO DI CHIAMATA CON ALCUNI PAESI

Media annua periodo 1950 - 1953

PAESI EUROPEI E DEL BACINO MEDITERRANEO

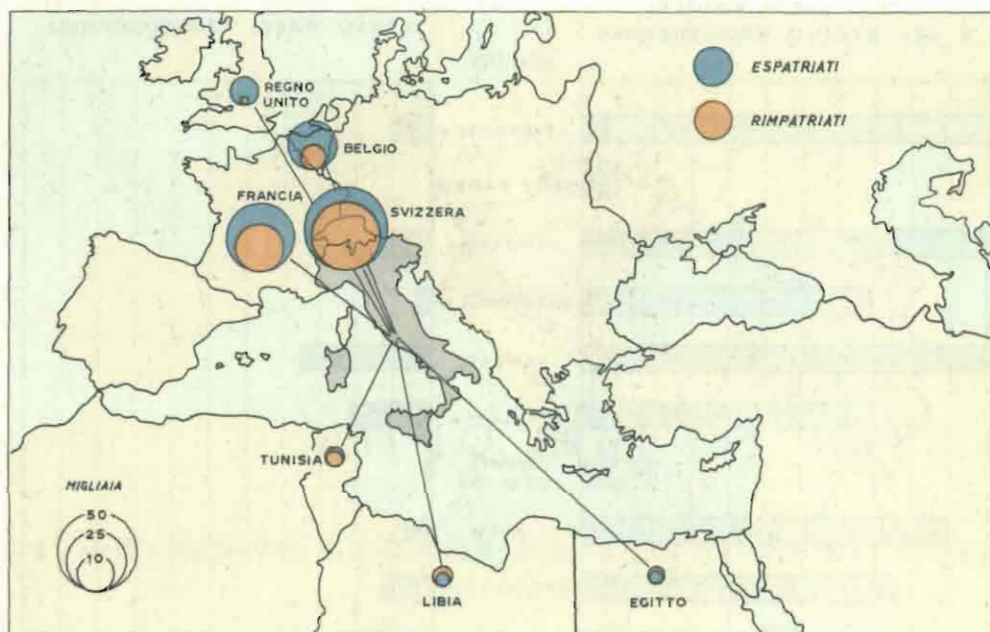

PAESI TRANSOCEANICI

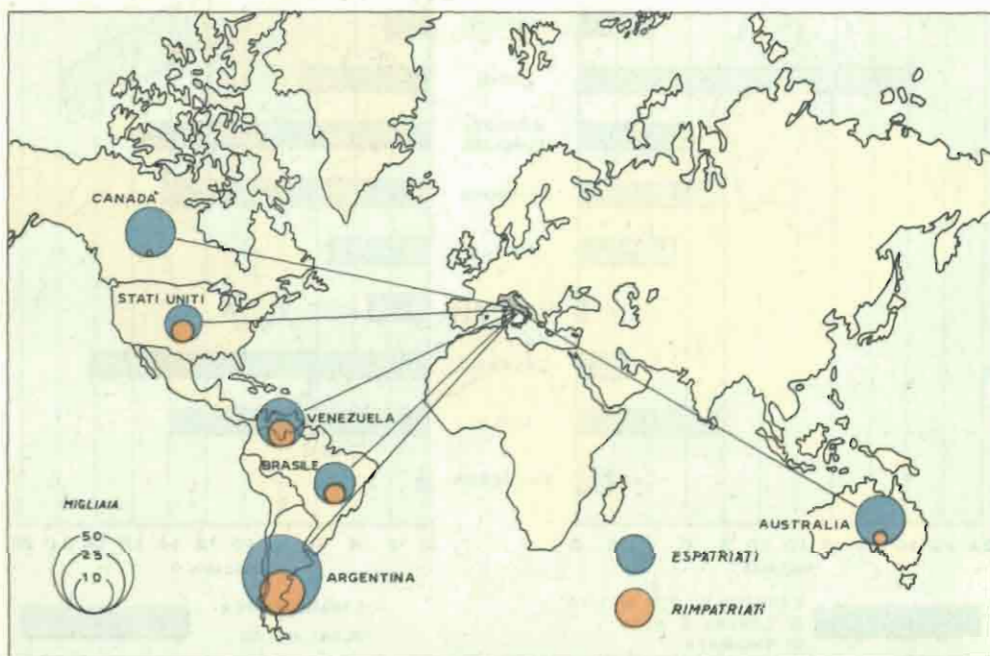

ESPATRIATI, PER REGIONE DI PROVENIENZA E MOTIVO DELL'ESPATRIO

Media annua periodo 1950 - 1953

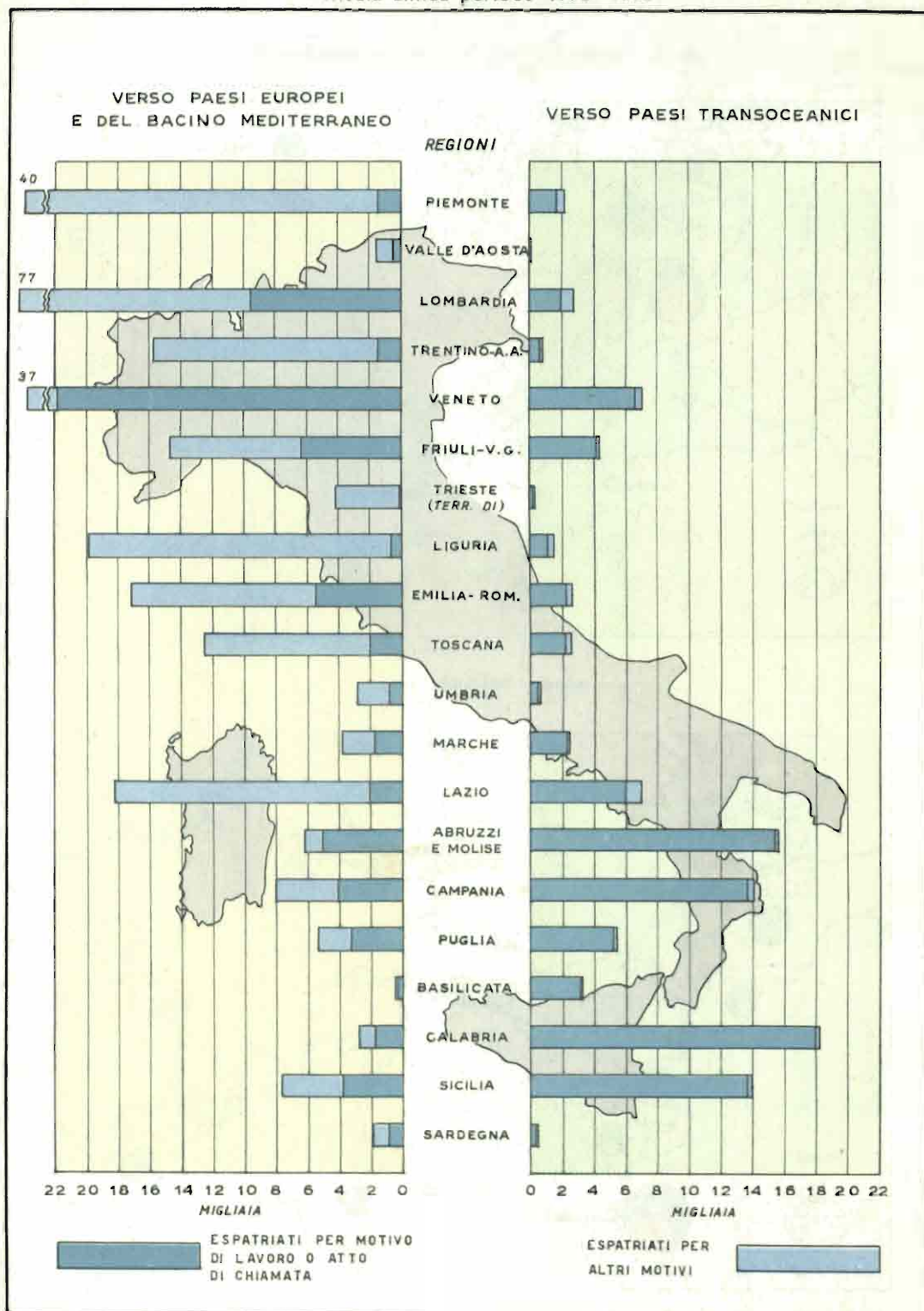

ANNO 1951

PARTE I - MOVIMENTO GENERALE DEGLI ESPATRI E DEI RIMPATRI

Tav. 6 - Espatri e rimpatri, per paese di destinazione o di provenienza e residenza

A - PAESI CONTINENTALI

P A E S I	E S P A T R I					R I M P A T R I				
	di residenti in Italia			di resi- denti all'estero	Totale	di resi- denti in Italia	di residenti all'estero			Totale
	Primi espatri	Espatri suc- cessivi al primo	Totale				Primi rim- patri	Rim- patri succe- ssivi al primo	Totale	
Albania.	4	2	6	—	6	6	1	—	1	7
Austria.	54.309	62.710	117.019	4.387	121.406	105.777	1.419	3.084	4.503	110.280
Belgio.	21.060	200	21.260	28	21.288	1.359	422	21	443	1.802
Bulgaria.	7	2	9	1	10	1	—	1	1	2
Cecoslovacchia.	43	7	50	7	57	22	24	1	25	47
Danimarca.	45	16	61	—	61	31	4	—	4	35
Francia.	126.234	76.694	202.928	36.161	239.089	152.294	20.935	20.515	41.450	193.744
Germania : Repubblica Federale	1.336	261	1.597	37	1.634	857	142	42	184	1.041
Gibilterra.	39	17	56	1	57	27	2	—	2	29
Grecia.	741	274	1.015	36	1.051	676	33	42	75	751
Irlanda.	38	10	48	1	49	9	—	—	—	9
Jugoslavia.	1.480	903	2.383	538	2.921	1.701	750	206	956	2.657
Lussemburgo.	569	1	570	—	570	30	22	—	22	52
Monaco.	38	10	48	14	62	36	139	14	153	189
Norvegia.	23	5	28	—	28	13	—	3	3	16
Paesi Bassi.	215	119	334	5	339	242	6	12	18	260
Polonia.	16	1	17	—	17	8	—	—	—	8
Portogallo.	175	109	284	3	287	173	5	4	9	182
Regno Unito.	4.403	398	4.801	18	4.819	747	88	39	127	874
Romania.	5	—	5	—	5	17	—	—	—	17
Spagna.	545	371	916	45	961	608	43	35	78	686
Svezia.	169	16	185	4	189	51	22	3	25	76
Svizzera.	154.540	105.450	259.990	7.385	267.375	175.205	4.302	4.547	8.849	184.054
Ungheria.	8	3	11	—	11	10	—	—	—	10
URSS.	17	4	21	—	21	8	—	—	—	8
Altri paesi dell'Europa. (a)	240	35	275	2	277	178	3	3	6	184
Europa.	366.299	247.618	613.917	48.673	662.590	440.086	28.362	28.572	56.934	497.020
Algeria.	153	21	174	4	178	18	3	2	5	23
Cipro.	33	9	42	2	44	23	1	—	1	24
Egitto.	800	313	1.113	29	1.142	776	12	28	40	816
Israele.	337	104	441	15	456	188	5	5	10	198
Libia.	157	79	236	27	263	180	23	25	48	228
Malta.	257	128	385	1	386	296	12	6	18	314
Marocco.	84	10	94	5	99	21	22	4	26	47
Siria e Libano.	132	41	173	15	188	169	16	10	26	195
Tunisia.	1.932	350	2.282	44	2.326	910	37	48	85	995
Turchia.	284	110	394	5	399	279	3	19	22	301
Bacino mediterraneo.	4.169	1.165	5.334	147	5.481	2.860	134	147	281	3.141
PAESI CONTINENTALI.	370.468	248.783	619.251	48.820	668.071	442.946	28.496	28.719	57.215	500.161

(a) Nei dati sono compresi anche quelli relativi agli espatriati che non hanno indicato il paese di destinazione.

Segue Tav. 6 - Espatri e rimpatri, per paese di destinazione o di provenienza e residenza

B - PAESI TRANSOCEANICI

P A E S I	ESPATRI					RIMPATRI				
	di residenti in Italia			di resi- denti all'este- ro	Totale	di resi- denti in Italia	di residenti all'estero			Totale
	Primi espatri	Espatri suc- cessivi al primo	Totale				Primi rim- patri	Rim- patri suc- cessivi al primo	Totale	
Canada	19.971	91	20.062	36	20.098	65	9	3	12	77
Stati Uniti	8.993	425	9.418	434	9.852	963	985	106	1.091	2.054
America settentrionale	28.964	516	29.480	470	29.950	1.028	994	109	1.103	2.131
Costarica	30	—	30	1	31	4	1	—	1	5
Cuba	20	2	22	—	22	4	—	—	—	4
Guatemala	9	1	10	2	12	—	4	—	4	4
Messico	117	20	137	1	138	15	—	6	6	21
Nicaragua	1	—	1	—	1	—	—	—	—	—
Panamà (Repubblica)	31	2	33	—	33	1	—	—	—	1
Salvador (El)	12	1	13	8	21	1	11	—	11	12
Altri paesi dell'America centrale	53	15	68	—	68	15	2	—	2	17
America centrale	273	41	314	12	326	40	18	6	24	64
Argentina	50.283	306	50.589	210	50.799	1.309	366	30	396	1.705
Bolivia	125	4	129	2	131	1	1	—	1	2
Brasile	6.865	284	7.149	598	7.747	553	893	43	936	1.489
Cile	545	19	564	2	566	35	—	—	—	35
Colombia	244	23	267	5	272	10	15	—	15	25
Ecuador	50	1	51	2	53	—	7	—	7	7
Paraguay	47	4	51	—	51	5	—	—	—	5
Perù	261	23	284	—	284	14	1	2	3	17
Uruguay	1.548	41	1.589	90	1.679	64	111	1	112	176
Venezuela	11.721	126	11.847	110	11.957	1.035	196	23	219	1.254
Altri paesi dell'America meridionale	24	7	31	2	33	66	13	1	14	80
America meridionale	71.713	838	72.551	1.021	73.572	3.092	1.603	100	1.703	4.795
AMERICA	100.950	1.395	102.345	1.503	103.848	4.160	2.615	215	2.830	6.990
Africa occ. francese (Senegal)	6	—	6	1	7	1	—	—	—	1
Chenia	170	16	186	7	193	58	17	2	19	77
Congo belga	76	7	83	5	88	3	33	1	34	37
Costa d'Oro	4	—	4	—	4	1	—	—	—	1
Etiopia	81	36	117	111	228	26	209	30	239	265
Eritrea	43	24	67	85	152	15	192	26	218	233
Mozambico	27	2	29	—	29	2	—	—	—	2
Somalia francese	20	1	21	4	25	—	5	—	5	5
Somalia (Amm. italiana)	68	24	92	140	232	25	158	17	175	200
Sud Africa (Unione del)	804	73	877	17	894	81	8	8	16	97
Sudan anglo-egiziano	24	1	25	1	26	4	—	—	—	4
Tangania	88	5	93	4	97	5	6	—	6	11
Altri paesi dell'Africa non medit.	294	33	327	14	341	88	18	3	21	109
AFRICA NON MEDITERRANEA	1.662	198	1.860	304	2.164	294	454	61	515	809
Aden	5	1	6	5	11	1	4	—	4	5
Cina	8	1	9	6	15	6	1	—	1	7
Filippine	16	1	17	—	17	1	—	—	—	1
Giappone	12	2	14	1	15	2	1	1	2	4
India	53	12	65	13	78	13	19	1	20	33
Iran	24	12	36	1	37	17	1	1	2	19
Iraq	11	4	15	1	16	2	—	—	—	2
Pakistan	28	6	34	1	35	9	—	3	3	12
Thailandia	3	2	5	—	5	2	1	—	1	3
Altri paesi dell'Asia non medit.	626	26	652	18	670	46	30	4	34	80
ASIA NON MEDITERRANEA	786	67	853	46	899	99	57	10	67	166
Australia	16.963	66	17.029	13	17.042	101	6	1	7	108
Altri paesi dell'Oceania	17	1	18	—	18	—	10	1	11	11
OCEANIA	16.980	67	17.047	13	17.060	101	16	2	18	119
PAESI TRANSOCEANICI	120.378	1.727	122.105	1.866	123.971	4.654	3.142	288	3.430	8.084

Tav. 7 - Espatri e rimpatri, per settore di frontiera, porto e aeroporto di partenza o di arrivo e residenza

SETTORI DI FRONTIERA — PORTI — AEROPORTI	ESPATRI					RIMPATRI				
	di residenti in Italia			di resi- denti all'este- ro	Totale	di resi- denti in Italia	di residenti all'estero			Totale
	Primi espatri	Espatri suc- cessivi al primo	Totale				Primi rim- patri	Rim- patri suc- cessivi al primo	Totale	
Ventimiglia	55.516	49.326	104.842	24.041	128.883	91.908	11.261	15.327	26.588	118.496
Limone Piemonte	6.465	6.670	13.135	4.087	17.222	10.477	2.060	2.176	4.236	14.713
Bardonecchia	56.281	15.805	72.086	7.007	79.093	39.944	5.762	2.289	8.051	47.995
Aosta	3.154	2.963	6.117	511	6.628	5.880	306	263	569	6.449
Domodossola	45.101	21.313	66.414	3.450	69.864	38.341	2.686	1.892	4.578	42.919
Luino	17.724	27.407	45.131	1.640	46.771	38.863	469	1.175	1.644	40.507
Como - Ponte Chiasso	109.949	42.314	152.263	1.994	154.257	77.776	3.094	1.347	4.441	82.217
Tirano	11.282	13.608	24.890	562	25.452	21.971	202	370	572	22.543
Merano	2.153	3.925	6.078	295	6.373	5.549	145	208	353	5.902
Brennero	28.742	31.407	60.149	3.086	63.235	53.142	1.033	2.069	3.102	56.244
San Candido	6.885	8.273	15.158	295	15.453	12.963	143	213	356	13.319
Tolmezzo	358	1.094	1.452	16	1.468	1.462	6	13	19	1.481
Tarvisio	18.022	19.911	37.933	826	38.759	35.377	247	678	925	36.302
Tarcento	4	—	4	—	4	—	—	—	—	—
Cividale	28	117	145	1	146	130	1	1	2	132
Gorizia	631	397	1.028	183	1.211	921	155	74	229	1.150
Monfalcone	878	410	1.288	353	1.641	755	587	120	707	1.462
Frontiera terrestre	363.173	244.940	608.113	48.347	656.460	435.459	28.157	28.215	56.372	491.831
Savona	9	5	14	—	14	55	2	1	3	58
Genova	53.495	1.104	54.599	972	55.571	2.405	1.552	91	1.643	4.048
La Spezia	22	14	36	2	38	19	—	—	—	19
Livorno	1.249	449	1.698	78	1.776	789	87	36	123	912
Civitavecchia	1	—	1	—	1	4	—	—	—	4
Napoli	53.927	272	54.199	459	54.658	1.582	814	68	882	2.464
Olbia	1	—	1	—	1	1	—	—	—	1
Cagliari	12	—	12	4	16	8	22	3	25	33
Messina	7.277	5	7.283	1	7.283	1	5	—	5	6
Palermo	2.573	86	2.659	45	2.704	265	123	10	133	398
Trapani	124	13	137	1	138	3	—	1	1	4
Mazara del Vallo	60	5	65	—	65	45	—	—	—	45
Siracusa	221	76	297	13	310	298	23	12	35	333
Augusta	3	—	3	—	3	3	—	—	—	3
Catania	12	4	16	—	16	49	—	—	—	49
Taranto	5	—	5	—	5	3	—	—	—	3
Brindisi	454	40	494	11	505	319	25	8	33	352
Bari	291	23	314	—	314	163	4	15	19	182
Ancona	5	—	5	—	5	9	4	—	4	13
Venezia	717	83	800	12	812	129	60	1	61	190
Trieste	3	—	3	—	3	—	1	—	1	1
Altri porti	484	197	681	45	726	490	34	29	63	553
Frontiera marittima	120.945	2.376	123.321	1.643	124.964	6.640	2.756	275	3.031	9.671
Milano (Linate)	548	825	1.373	89	1.462	1.104	73	94	167	1.271
Milano (Malpensa)	102	27	129	1	130	102	—	—	—	102
Savona (Villanova d'Albenga)	2	—	2	—	2	102	—	1	1	103
Roma (Ciampino)	5.447	2.010	7.457	580	8.037	3.548	628	366	994	4.542
Napoli (Capodichino)	15	3	18	2	20	5	9	2	11	16
Brindisi (Casale)	2	2	4	—	4	1	1	4	5	6
Palermo (Boccadifalco)	176	52	228	8	236	115	5	20	25	140
Catania	34	25	59	2	61	40	3	6	9	49
Alghero (Fertilia)	3	—	3	—	3	9	—	—	—	9
Altri aeroporti	399	250	649	14	663	475	6	24	30	505
Frontiera aerea	6.728	3.194	9.922	696	10.618	5.501	725	517	1.242	6.743
TOTALE	490.846	250.510	741.356	50.686	792.042	447.600	31.638	29.007	60.645	508.245

ANNO 1951

PARTE II - ESPATRI PER MOTIVO DI LAVORO O ATTO DI CHIAMATA

Tav. 8 - Espatriati, per sesso, provincia di provenienza ed area geografica di destinazione

PROVINCIE E REGIONI	MASCHI					FEMMINE					MASCHI E FEMMINE				
	Europa	Bacino mediterraneo			Totale	Europa	Bacino mediterraneo			Totale	Europa	Bacino mediterraneo			Totale
		Africa mediterranea (a)	Asia mediterranea e isole mediterranee (b)	Totale			Africa mediterranea (a)	Asia mediterranea e isole mediterranee (b)	Totale			Africa mediterranea (a)	Asia mediterranea e isole mediterranee (b)	Totale	
Alessandria	100	2	—	2	102	38	1	—	1	39	138	3	—	3	141
Asti	41	—	—	—	41	21	—	—	—	21	62	—	—	—	62
Cuneo	125	1	—	1	126	53	—	—	—	53	178	1	—	1	179
Novara	806	—	—	—	806	160	—	—	—	160	966	—	—	—	966
Torino	406	3	2	5	411	301	5	—	5	306	707	8	2	10	717
Vercelli	151	3	—	3	154	63	3	1	4	67	214	6	1	7	221
Piemonte	1.629	9	2	11	1.640	636	9	1	10	646	2.265	18	3	21	2.286
Valle d'Aosta	84	—	1	1	85	713	—	—	—	713	797	—	1	1	798
Bergamo	3.974	2	3	5	3.979	1.103	3	1	4	1.107	5.077	5	4	9	5.086
Brescia	1.997	—	—	—	1.997	521	1	—	—	522	2.518	1	—	1	2.519
Como	936	1	1	2	938	238	1	—	1	239	1.174	2	1	3	1.177
Cremona	165	1	—	1	166	56	1	—	1	57	221	2	—	2	223
Mantova	280	3	1	4	284	145	2	—	2	147	425	5	1	6	431
Milano	829	13	15	28	857	555	12	18	30	585	1.384	25	33	58	1.442
Pavia	54	1	3	4	58	40	—	1	1	41	94	1	4	5	99
Sondrio	2.219	1	—	1	2.220	872	—	—	—	872	3.091	1	—	1	3.092
Varese	788	6	1	7	795	141	—	—	—	141	929	6	1	7	936
Lombardia	11.242	28	24	52	11.294	3.671	20	20	40	3.711	14.913	48	44	92	15.005
Bolzano	184	—	—	—	184	124	—	—	—	124	308	—	—	—	308
Trento	1.279	—	1	1	1.280	641	—	—	—	641	1.920	—	1	1	1.921
Trentino-A.A.	1.463	—	1	1	1.464	765	—	—	—	765	2.228	—	1	1	2.229
Belluno	3.273	3	—	3	3.276	1.327	1	—	1	1.328	4.600	4	—	4	4.604
Padova	6.198	3	2	5	6.203	858	7	1	8	866	7.056	10	3	13	7.069
Rovigo	556	—	—	—	556	58	1	—	1	59	614	1	—	1	615
Treviso	4.052	6	1	7	4.059	1.624	2	—	2	1.626	5.676	8	1	9	5.685
Venezia	1.479	3	18	21	1.500	358	8	—	8	366	1.837	11	18	29	1.866
Verona	3.523	8	1	9	3.532	1.009	2	—	2	1.011	4.532	10	1	11	4.543
Vicenza	2.396	1	—	1	2.397	825	3	1	4	829	3.221	4	1	5	3.226
Veneto	21.477	24	22	46	21.523	6.059	24	2	26	6.085	27.536	48	24	72	27.608
Gorizia	130	—	—	—	130	56	—	—	—	56	186	—	—	—	186
Udine	6.841	4	1	5	6.846	2.140	7	—	7	2.147	8.981	11	1	12	8.993
Friuli-VeneziaG.	6.971	4	1	5	6.976	2.196	7	—	7	2.203	9.167	11	1	12	9.179
Trieste (Terr. di)	90	2	1	3	93	90	3	1	4	94	180	5	2	7	187
Genova	178	12	2	14	192	96	7	1	8	104	274	19	3	22	296
Imperia	106	—	—	—	106	49	1	—	1	50	155	1	—	1	156
La Spezia	409	2	—	2	411	65	—	—	—	65	474	2	—	2	476
Savona	88	5	—	5	93	41	1	—	1	42	129	6	—	6	135
Liguria	781	19	2	21	802	251	9	1	10	261	1.032	28	3	31	1.063
Bologna	333	5	—	5	338	112	2	—	2	114	445	7	—	7	452
Ferrara	279	—	—	—	279	71	—	—	—	71	350	—	—	—	350
Forlì	911	1	2	3	914	193	—	1	1	194	1.104	1	3	4	1.108
Modena	921	—	1	1	922	196	1	1	2	198	1.117	1	2	3	1.120
Parma	735	1	—	1	736	453	—	1	1	454	1.188	1	1	2	1.190
Piacenza	302	3	—	3	305	204	1	1	2	206	506	4	1	5	511
Ravenna	112	—	—	—	112	22	—	—	—	22	134	—	—	—	134
Reggio nell'Emilia	1.327	—	1	1	1.328	295	—	—	—	295	1.622	—	1	1	1.623
Emilia-Romagna	4.920	10	4	14	4.934	1.546	4	4	8	1.554	6.466	14	8	22	6.488
Arezzo	289	2	1	3	292	37	1	—	1	38	326	3	1	4	330
Firenze	128	4	1	5	133	46	3	—	3	49	174	7	1	8	182
Grosseto	135	—	1	1	136	10	—	—	—	10	145	—	1	1	146
Livorno	76	3	3	6	82	9	3	1	4	13	85	6	4	10	95
Lucca	437	2	10	12	449	138	1	7	8	146	575	3	17	20	595
Massa-Carrara	682	1	3	4	686	215	3	—	3	218	897	4	3	7	904
Pisa	85	1	—	1	86	35	1	—	1	36	120	2	—	2	122
Pistoia	225	—	—	—	225	46	1	—	1	47	271	1	—	1	272
Siena	78	—	3	3	81	7	—	—	—	7	85	—	3	3	88
Toscana	2.135	13	22	35	2.170	543	13	8	21	564	2.678	26	30	56	2.734

(a) Algeria, Egitto, Libia, Marocco, Tunisia. — (b) Israele, Libano, Siria, Turchia, Malta, Cipro.

Segue Tav. 8 - Espatriati, per sesso, provincia di provenienza ed area geografica di destinazione

PROVINCIE E REGIONI	MASCHI					FEMMINE					MASCHI E FEMMINE				
	Europa	Bacino mediterraneo			Totale	Europa	Bacino mediterraneo			Totale	Europa	Bacino mediterraneo			Totale
		Africa mediterranea (a)	Asia mediterranea e isole mediterranee (b)	Totale			Africa mediterranea (a)	Asia mediterranea e isole mediterranee (b)	Totale			Africa mediterranea (a)	Asia mediterranea e isole mediterranee (b)	Totale	
Perugia	892	2	—	2	894	134	1	—	1	135	1.026	3	—	3	1.029
Terni	68	1	—	1	69	9	1	—	1	10	77	2	—	2	79
Umbria	960	3	—	3	963	143	2	—	2	145	1.103	5	—	5	1.108
Ancona	470	—	3	3	473	52	—	—	—	52	522	—	3	3	525
Ascoli Piceno	500	4	1	5	505	55	1	2	3	58	555	5	3	8	563
Macerata	298	—	—	—	298	45	—	—	—	45	343	—	—	—	343
Pesaro e Urbino	1.053	—	—	—	1.053	119	1	—	1	120	1.172	1	—	1	1.173
Marche	2.321	4	4	8	2.329	271	2	2	4	275	2.592	6	6	12	2.604
Frosinone	575	1	—	1	576	318	—	—	—	318	893	1	—	1	894
Latina	392	19	2	21	413	125	13	—	13	138	517	32	2	34	551
Rieti	128	—	—	—	128	11	—	—	—	11	139	—	—	—	139
Roma	331	54	21	75	406	267	30	19	49	316	598	84	40	124	722
Viterbo	22	2	—	2	24	8	4	—	4	12	30	6	—	6	36
Lazio	1.448	76	23	99	1.547	729	47	19	66	795	2.177	123	42	165	2.342
Campobasso	1.349	3	—	3	1.352	170	1	—	1	171	1.519	4	—	4	1.523
Chieti	2.090	2	—	2	2.092	150	6	—	6	156	2.240	8	—	8	2.248
L'Aquila	1.142	5	—	5	1.145	234	—	—	—	234	1.374	5	—	5	1.379
Pescara	1.607	1	—	1	1.608	138	2	—	2	140	1.745	3	—	3	1.748
Teramo	1.061	—	—	—	1.061	140	—	—	—	140	1.201	—	—	—	1.201
Abruzzi e Molise	7.247	11	—	11	7.258	832	9	—	9	841	8.079	20	—	20	8.099
Avellino	1.133	5	—	5	1.138	388	3	—	3	391	1.521	8	—	8	1.529
Benevento	378	—	—	—	378	43	—	—	—	43	421	—	—	—	421
Caserta	856	7	4	11	867	135	—	1	1	136	991	7	5	12	1.003
Napoli	825	88	21	109	934	306	67	4	71	377	1.131	155	25	180	1.311
Salerno	423	2	2	4	427	119	5	1	6	125	542	7	3	10	552
Campania	3.615	102	27	129	3.744	991	75	6	81	1.072	4.606	177	33	210	4.816
Bari	611	7	3	10	621	339	7	—	7	346	950	14	3	17	967
Brindisi	690	1	—	1	691	46	—	—	—	46	736	1	—	1	737
Foggia	1.145	5	1	6	1.151	118	—	—	—	118	1.263	5	1	6	1.269
Lecce	1.484	—	—	—	1.484	55	—	—	—	55	1.539	—	—	—	1.539
Taranto	256	1	2	3	259	34	2	—	2	36	290	3	2	5	295
Puglia	4.186	14	6	20	4.206	592	9	—	9	601	4.778	23	6	29	4.807
Matera	49	—	—	—	49	10	—	—	—	10	59	—	—	—	59
Potenza	428	4	1	5	433	52	1	—	1	53	480	5	1	6	486
Basilicata	477	4	1	5	482	62	1	—	1	63	539	5	1	6	545
Catanzaro	422	9	—	9	431	96	—	—	—	96	518	9	—	9	527
Cosenza	450	3	1	4	454	80	—	—	—	80	530	3	1	4	534
Reggio di Calabria	546	3	1	4	550	236	2	—	2	238	782	5	1	6	788
Calabria	1.418	15	2	17	1.435	412	2	—	2	414	1.830	17	2	19	1.849
Agrigento	1.466	13	—	13	1.479	473	13	1	14	487	1.939	26	1	27	1.966
Caltanissetta	270	6	—	6	276	149	6	—	6	155	419	12	—	12	431
Catania	96	7	8	15	111	44	8	4	12	56	140	15	12	27	167
Enna	265	—	—	—	265	163	—	2	2	165	428	—	2	2	430
Messina	212	9	—	9	221	67	9	—	9	76	279	18	—	18	297
Palermo	503	40	1	41	544	140	28	2	30	170	643	68	3	71	714
Ragusa	91	5	1	6	97	30	5	—	5	35	121	10	1	11	132
Siracusa	155	14	5	19	174	80	5	2	7	87	235	19	7	26	261
Trapani	161	198	—	198	359	52	179	1	180	232	213	377	1	378	591
Sicilia	3.219	292	15	307	3.526	1.198	253	12	265	1.463	4.417	545	27	572	4.989
Cagliari	531	13	—	13	544	35	7	—	7	42	566	20	—	20	586
Nuoro	233	2	—	2	235	31	3	—	3	34	264	5	—	5	269
Sassari	169	3	—	3	172	46	1	—	1	47	215	4	—	4	219
Sardegna	933	18	—	18	951	112	11	—	11	123	1.045	29	—	29	1.074
Non indicata	13	2	1	3	16	10	—	2	2	12	23	2	3	5	28
ITALIA	76.629	650	159	809	77.438	21.822	500	78	578	22.400	98.451	1.150	237	1.387	99.838

(a) Algeria, Egitto, Libia, Marocco, Tunisia. — (b) Israele, Libano, Siria, Turchia, Malta, Cipro.

Tav. 9 - Espatriati, per provincia di provenienza e paese di destinazione

PROVINCIE E REGIONI	EUROPA											BACINO MEDITERRANEO						TO- TALE
	Au- stria	Belgio	Fran- cia (a)	Ger- ma- nia: R.F.	Gre- cia	Jugo- slavia	Lus- sem- bur- go	Re- gno Unito	Svizi- zera	Altri paesi (b)	Totale	Cipro e Malta	Egitto	Libia	Tuni- sia	Altri paesi	Totale	
Alessandria	1	14	55	—	—	—	—	2	66	—	138	—	—	—	3	—	3	141
Asti	—	1	29	—	—	1	—	5	25	1	62	—	—	—	—	—	—	62
Cuneo	3	9	120	1	—	—	—	8	37	—	178	—	—	—	—	1	—	179
Novara	1	22	87	—	—	—	—	7	849	—	966	—	—	—	—	—	—	966
Torino	12	9	344	4	2	2	—	32	291	11	707	1	4	—	4	1	10	717
Vercelli	1	12	66	—	—	1	—	8	126	—	214	—	3	1	1	2	7	221
Piemonte	18	67	701	5	2	4	—	62	1.394	12	2.265	1	7	1	8	4	21	2.286
Valle d'Aosta	—	4	146	—	2	—	—	1	644	—	797	—	—	—	—	1	1	798
Bergamo	10	178	406	1	2	—	—	9	4.469	2	5.077	3	—	1	2	3	9	5.086
Brescia	9	183	318	55	27	3	—	62	1.842	19	2.518	—	1	—	—	—	1	2.519
Como	—	6	26	—	3	—	—	5	1.134	—	1.174	1	1	—	1	—	3	1.177
Cremona	1	31	72	—	—	—	—	10	105	2	221	—	—	—	2	—	2	223
Mantova	37	30	148	—	—	—	1	26	183	—	425	—	1	—	4	1	6	431
Milano	54	25	300	5	9	6	—	18	944	23	1.384	26	22	1	1	8	58	1.442
Pavia	—	2	11	1	1	—	—	—	79	—	94	3	—	—	1	1	5	99
Sondrio	1	145	162	—	—	—	—	3	2.778	2	3.091	—	1	—	—	—	1	3.092
Varese	1	12	37	1	—	—	—	—	878	—	929	1	4	—	—	2	7	936
Lombardia	113	612	1.480	63	42	9	1	133	12.412	48	14.913	34	30	2	11	15	92	15.005
Bolzano	117	10	17	1	—	—	—	—	163	—	308	—	—	—	—	—	—	308
Trento	106	115	135	—	4	4	—	4	1.552	—	1.920	—	—	—	—	1	1	1.921
Trentino-A.A.	223	125	152	1	4	4	—	4	1.715	—	2.228	—	—	—	—	1	1	2.229
Belluno	117	137	658	7	—	—	1	6	3.671	3	4.600	—	2	—	2	—	4	4.604
Padova	62	251	5.976	—	—	—	—	39	727	1	7.056	—	8	—	1	4	13	7.069
Rovigo	148	83	356	—	—	—	1	4	22	—	614	—	—	—	1	—	1	615
Treviso	47	1.139	1.191	2	—	—	8	196	3.090	3	5.676	—	—	—	1	8	9	5.685
Venezia	18	367	358	1	3	10	23	11	1.046	—	1.837	—	4	6	19	29	1	1.866
Verona	52	548	2.767	2	—	—	21	17	1.124	1	4.532	—	1	3	7	11	4	4.543
Vicenza	87	452	1.186	4	1	2	1	9	1.479	—	3.221	—	2	—	2	1	5	3.226
Veneto	531	2.977	12.492	16	4	12	55	282	11.159	8	27.536	—	13	4	16	39	72	27.608
Gorizia	29	8	38	1	2	24	—	9	74	1	186	—	—	—	—	—	—	186
Udine	167	1.705	1.599	311	—	12	409	223	4.516	39	8.981	—	1	1	2	8	12	8.993
Friuli-VeneziaG.	196	1.713	1.637	312	2	36	409	232	4.590	40	9.167	—	1	1	2	8	12	9.179
Trieste (Terr. di)	103	3	30	2	2	5	—	4	29	2	180	—	4	—	1	2	7	187
Genova	6	25	87	—	4	4	—	1	143	4	274	1	6	—	11	4	22	296
Imperia	1	21	52	—	—	—	—	1	77	3	155	—	—	—	1	—	1	156
La Spezia	—	155	67	—	13	—	—	32	188	19	474	—	2	—	—	—	2	476
Savona	1	13	39	1	—	—	—	2	73	—	129	—	—	1	2	3	6	135
Liguria	8	214	245	1	17	4	—	36	481	26	1.032	1	8	1	14	7	31	1.063
Bologna	26	103	102	—	30	2	—	3	177	2	445	—	1	—	6	—	7	452
Ferrara	2	76	107	—	—	1	—	28	136	—	350	—	—	—	—	—	—	350
Forlì	1	166	368	—	—	1	—	6	562	—	1.104	—	—	—	1	3	4	1.108
Modena	2	233	440	—	1	—	—	4	437	—	1.117	1	—	—	1	1	3	1.120
Parma	2	117	354	3	—	2	—	207	493	10	1.188	1	1	—	—	—	2	1.190
Piacenza	8	54	122	1	4	—	—	28	289	—	506	—	—	2	1	2	5	511
Ravenna	1	47	23	—	—	—	—	3	60	—	134	—	—	—	—	—	—	134
Reggio nell'Emilia	1	369	893	—	—	—	2	14	336	7	1.622	1	—	—	—	—	1	1.623
Emilia-Romagna	43	1.165	2.409	4	35	6	2	293	2.490	19	6.466	3	2	2	9	6	22	6.488
Arezzo	7	93	121	—	—	—	—	7	98	—	326	1	3	—	—	—	4	330
Firenze	5	14	44	—	—	—	—	9	98	4	174	—	—	5	2	1	8	182
Grosseto	—	70	33	1	—	—	—	1	40	—	145	—	—	—	—	1	1	146
Livorno	1	28	20	—	2	—	—	8	26	—	85	2	—	6	2	10	95	
Lucca	10	131	156	2	—	—	—	21	249	6	575	9	—	—	2	9	20	595
Massa-Carrara	1	222	248	1	—	—	—	23	401	1	897	1	—	—	4	2	7	904
Pisa	3	12	63	—	—	—	—	3	32	7	120	—	—	—	2	—	2	122
Pistoia	4	8	83	—	—	—	—	—	174	2	271	—	—	—	1	—	1	272
Siena	2	14	27	—	—	—	—	3	39	—	85	—	—	—	—	3	3	88
Toscana	33	592	795	4	2	—	—	75	1.157	20	2.678	13	3	5	17	18	56	2.734

(a) Compreso il principato di Monaco. — (b) Nei dati sono compresi anche quelli relativi agli espatriati che non hanno indicato il paese di destinazione.

Segue Tav. 9 - Espatriati, per provincia di provenienza e paese di destinazione

PROVINCIE E REGIONI	EUROPA										BACINO MEDITERRANEO						TO- TALE	
	Au- stria	Belgio	Fran- cia (a)	Ger- ma- nia: R.F.	Gre- cia	Jugo- slavia	Lus- sem- bur- go	Re- gno Unito	Sviz- zera	Altri paesi (b)	Totale	Cipro e Malta	Egitto	Libia	Tuni- sia	Altri paesi		Totale
Perugia	6	332	312	—	1	1	3	12	359	—	1.026	—	2	—	1	—	3	1.029
Terni	1	37	16	1	—	—	—	3	19	—	77	—	—	—	2	—	2	79
Umbria	7	369	328	1	1	1	3	15	378	—	1.103	—	2	—	3	—	5	1.108
Ancona	2	168	67	—	1	—	—	2	282	—	522	—	—	—	—	3	3	525
Ascoli Piceno	3	293	98	—	1	—	—	13	147	—	555	—	—	—	5	3	8	563
Macerata	—	268	52	—	—	—	7	5	11	—	343	—	—	—	—	—	—	343
Pesaro e Urbino	—	971	99	—	1	1	9	7	84	—	1.172	—	1	—	—	—	1	1.173
Marche	5	1.700	316	—	3	1	16	27	524	—	2.592	—	1	—	5	6	12	2.604
Frosinone	3	155	452	—	2	—	—	126	152	3	893	—	—	—	1	—	1	894
Latina	—	214	121	3	—	—	—	55	124	—	517	—	4	—	28	2	34	551
Rieti	1	78	16	—	—	—	—	3	41	—	139	—	—	—	—	—	—	139
Roma	58	44	202	3	16	14	—	33	214	14	598	4	8	4	72	36	124	722
Viterbo	—	7	—	—	—	—	—	12	9	2	30	—	—	—	6	—	6	36
Lazio	62	498	791	6	18	14	—	229	540	19	2.177	4	12	4	107	38	165	2.342
Campobasso	—	377	730	—	1	—	—	49	362	—	1.519	—	—	—	3	1	4	1.523
Chieti	2	872	1.016	—	—	—	—	3	347	—	2.240	—	1	—	—	7	8	2.248
L'Aquila	3	279	540	—	—	—	1	26	524	1	1.374	—	—	—	5	—	5	1.379
Pescara	1	677	420	—	—	—	—	4	643	—	1.745	—	—	3	—	—	3	1.748
Teramo	—	328	382	—	—	—	1	5	485	—	1.201	—	—	—	—	—	—	1.201
Abruzzi e Molise	6	2.533	3.088	—	1	—	2	87	2.361	1	8.079	—	1	3	8	8	20	8.099
Avellino	3	346	471	—	—	—	—	306	391	4	1.521	—	4	—	3	1	8	1.529
Benevento	—	171	66	—	—	—	—	45	138	1	421	—	—	—	—	—	—	421
Caserta	8	322	157	6	2	—	—	145	350	1	991	—	1	—	6	5	12	1.003
Napoli	81	108	342	7	5	—	—	274	307	7	1.131	—	11	3	133	33	180	1.311
Salerno	7	118	151	—	—	—	—	137	119	10	542	—	—	—	5	5	10	552
Campania	99	1.065	1.187	13	7	—	—	907	1.305	23	4.606	—	16	3	147	44	210	4.816
Bari	2	286	254	—	5	—	—	42	360	1	950	—	3	—	8	6	17	967
Brindisi	6	263	55	—	10	—	—	115	287	—	736	—	1	—	—	—	1	737
Foggia	1	585	526	—	—	—	—	69	82	—	1.263	—	—	—	5	1	6	1.269
Lecce	1	835	58	—	—	—	—	71	574	—	1.539	—	—	—	—	—	—	1.539
Taranto	—	191	13	—	4	—	—	2	62	18	290	1	—	—	3	1	5	295
Puglia	10	2.160	906	—	19	—	—	299	1.365	19	4.778	1	4	—	16	8	29	4.807
Matera	—	26	9	—	—	—	—	2	22	—	59	—	—	—	—	—	—	59
Potenza	1	390	46	—	—	—	—	12	30	1	480	1	—	—	5	—	6	486
Basilicata	1	416	55	—	—	—	—	14	52	1	539	1	—	—	5	—	6	545
Catanzaro	1	125	248	—	—	—	—	58	82	4	518	—	—	—	9	—	9	527
Cosenza	—	258	168	—	—	—	—	44	59	1	530	1	1	—	2	—	4	534
Reggio di Calabria	1	160	475	—	—	—	1	13	132	—	782	—	—	—	5	1	6	788
Calabria	2	543	891	—	—	—	1	115	273	5	1.830	1	1	—	16	1	19	1.849
Agrigento	—	782	286	—	1	2	—	218	649	1	1.939	—	—	—	25	2	27	1.966
Caltanissetta	—	238	139	—	—	2	—	19	20	1	419	—	—	—	11	1	12	431
Catania	2	26	68	2	—	3	—	5	31	3	140	11	—	—	14	2	27	167
Enna	2	243	78	—	—	—	—	3	102	—	428	2	—	—	—	—	2	430
Messina	4	76	54	—	1	1	—	24	117	2	279	—	—	—	18	—	18	297
Palermo	2	210	125	—	5	—	—	110	190	1	643	2	—	—	68	1	71	714
Ragusa	—	36	21	—	—	—	—	12	52	—	121	1	—	—	10	—	11	132
Siracusa	1	55	63	—	1	—	—	38	77	—	235	3	—	1	16	6	26	261
Trapani	—	109	48	1	—	—	1	37	16	1	213	1	—	—	337	40	378	591
Sicilia	12	1.775	882	3	8	8	1	466	1.254	9	4.417	20	—	1	499	52	572	4.989
Cagliari	2	410	45	—	1	—	—	3	105	—	566	—	—	—	20	—	20	586
Nuoro	—	85	48	—	—	—	—	13	118	—	264	—	—	—	5	—	5	269
Sassari	—	79	69	—	3	—	—	9	55	—	215	—	4	—	—	—	4	219
Sardegna	2	574	162	—	4	—	—	25	278	—	1.045	—	4	—	25	—	29	1.074
Non indicata	3	1	7	—	—	—	—	1	11	—	23	—	—	—	2	3	5	28
ITALIA	1.476	19.106	28.700	431	173	104	490	3.307	44.412	252	98.451	79	109	27	911	261	1.387	99.838

(a) Compreso il principato di Monaco. — (b) Nei dati sono compresi anche quelli relativi agli espatriati che non hanno indicato il paese di destinazione.

Tav. 10 - Espatriati, per età, sesso, stato civile, motivo dell'espatrio e paese di destinazione

ETÀ (a) (anni)	LAVORO						ATTO DI CHIAMATA						TOTALE					
	Maschi			Femmine			Maschi			Femmine			Maschi			Femmine		
	Totale	Celibi	Co- niugati	Totale	Nubili	Co- niugate	Totale	Celibi	Co- niugati	Totale	Nubili	Co- niugate	Totale	Celibi	Co- niugati	Totale	Nubili	Co- niugate
AUSTRIA																		
fino a 14 . . .	—	—	—	—	—	—	52	52	—	41	41	—	52	52	—	41	41	—
14 - 30 . . .	444	361	79	81	59	20	49	41	8	76	41	35	493	402	87	157	100	55
30 - 50 . . .	382	94	279	58	28	28	40	8	31	90	14	72	422	102	310	148	42	100
50 - 65 . . .	64	8	56	12	4	7	27	1	20	29	3	22	91	9	76	41	7	29
oltre 65 . . .	13	—	12	1	1	—	6	—	6	11	2	6	19	—	18	12	3	6
Totale . . .	903	463	426	152	92	55	174	102	65	247	101	135	1.077	565	491	399	193	190
BELGIO																		
fino a 14 . . .	—	—	—	—	—	—	631	631	—	617	617	—	631	631	—	617	617	—
14 - 30 . . .	10.309	6.646	3.624	281	129	151	164	137	27	742	122	618	10.473	6.783	3.651	1.023	251	769
30 - 50 . . .	5.769	915	4.819	92	13	78	30	4	26	395	5	388	5.799	919	4.845	487	18	466
50 - 65 . . .	21	4	16	3	1	2	3	—	3	33	2	24	24	4	19	36	3	26
oltre 65 . . .	5	4	1	—	—	—	5	1	4	6	—	2	10	5	5	6	—	2
Totale . . .	16.104	7.569	8.460	376	143	231	833	773	60	1.793	746	1.032	16.937	8.342	8.520	2.169	889	1.263
FRANCIA (b)																		
fino a 14 . . .	—	—	—	—	—	—	404	404	—	418	418	—	404	404	—	418	418	—
14 - 30 . . .	14.046	10.499	3.323	1.670	1.157	487	648	537	108	1.216	518	691	14.694	11.036	3.431	2.886	1.675	1.178
30 - 50 . . .	7.068	1.206	5.690	751	176	537	395	52	335	828	85	716	7.463	1.258	6.025	1.579	261	1.253
50 - 65 . . .	447	37	387	96	15	55	132	8	110	289	19	188	579	45	497	385	34	243
oltre 65 . . .	87	19	45	24	4	8	62	4	40	119	4	40	149	23	85	143	8	48
Totale . . .	21.648	11.761	9.445	2.541	1.352	1.087	1.641	1.005	593	2.870	1.044	1.635	23.289	12.766	10.038	5.411	2.396	2.722
GERMANIA: REP. FED.																		
fino a 14 . . .	—	—	—	—	—	—	3	3	—	5	5	—	3	3	—	5	5	—
14 - 30 . . .	154	132	21	5	5	—	4	3	1	10	3	6	158	135	22	15	8	6
30 - 50 . . .	203	21	182	1	—	1	3	—	3	13	3	9	206	21	185	14	3	10
50 - 65 . . .	28	1	26	—	—	—	1	—	1	1	—	—	29	1	27	1	—	—
oltre 65 . . .	—	—	—	—	—	—	—	—	—	—	—	—	—	—	—	—	—	—
Totale . . .	385	154	229	6	5	1	11	6	5	29	11	15	396	160	234	35	16	16
GRECIA																		
fino a 14 . . .	—	—	—	—	—	—	9	9	—	6	6	—	9	9	—	6	6	—
14 - 30 . . .	33	21	11	3	3	—	4	4	—	9	1	8	37	25	11	12	4	8
30 - 50 . . .	82	12	67	—	—	—	6	2	4	8	—	8	88	14	71	8	—	8
50 - 65 . . .	6	—	6	—	—	—	2	—	2	2	—	2	8	—	8	2	—	2
oltre 65 . . .	—	—	—	—	—	—	1	—	1	2	—	—	1	—	1	2	—	—
Totale . . .	121	33	84	3	3	—	22	15	7	27	7	18	143	48	91	30	10	18
JUGOSLAVIA																		
fino a 14 . . .	—	—	—	—	—	—	7	7	—	6	6	—	7	7	—	6	6	—
14 - 30 . . .	7	5	2	10	9	1	1	—	1	12	4	8	8	5	3	22	13	9
30 - 50 . . .	34	7	24	1	1	—	2	—	2	11	—	10	36	7	26	12	1	10
50 - 65 . . .	6	1	5	—	—	—	3	—	3	2	1	1	9	1	8	2	1	1
oltre 65 . . .	—	—	—	—	—	—	1	—	1	1	1	—	1	—	1	1	1	—
Totale . . .	47	13	31	11	10	1	14	7	7	32	12	19	61	20	38	43	22	20

(a) La classe « oltre 65 » comprende anche l'età ignota. — (b) Compreso il principato di Monaco.

Segue Tav. 10 - Espatriati, per età, sesso, stato civile, motivo dell'espatrio e paese di destinazione

ETÀ (a) (anni)	LAVORO						ATTO DI CHIAMATA						TOTALE					
	Maschi			Femmine			Maschi			Femmine			Maschi			Femmine		
	Totale	Celibi	Co- niugati	Totale	Nubili	Co- niugate	Totale	Celibi	Co- niugati	Totale	Nubili	Co- niugate	Totale	Celibi	Co- niugati	Totale	Nubili	Co- niugate
LUSSEMBURGO																		
fino a 14 . . .	—	—	—	—	—	—	2	2	—	1	1	—	2	2	—	1	1	—
14 - 30 . . .	197	158	38	6	5	1	3	1	2	3	—	—	200	159	40	9	5	4
30 - 50 . . .	215	27	188	3	1	2	1	—	1	1	—	—	216	27	189	4	1	3
50 - 65 . . .	56	1	52	—	—	—	—	—	—	—	—	—	56	1	52	—	—	—
oltre 65 . . .	1	1	—	—	—	—	1	—	—	—	—	—	2	1	—	—	—	—
Totale . . .	469	187	278	9	6	3	7	3	3	5	1	4	476	190	281	14	7	7
REGNO UNITO																		
fino a 14 . . .	—	—	—	—	—	—	26	26	—	21	21	—	26	26	—	21	21	—
14 - 30 . . .	1.894	1.311	575	667	596	69	15	12	3	49	19	30	1.909	1.323	578	716	615	99
30 - 50 . . .	433	91	339	142	72	59	3	1	2	28	6	20	436	92	341	170	78	79
50 - 65 . . .	7	—	7	5	3	1	—	—	—	7	1	4	7	—	7	12	4	5
oltre 65 . . .	1	1	—	1	—	1	4	—	4	4	—	2	5	1	4	5	—	3
Totale . . .	2.335	1.403	921	815	671	130	48	39	9	109	47	56	2.383	1.442	930	924	718	186
SVIZZERA																		
fino a 14 . . .	—	—	—	—	—	—	588	588	—	471	471	—	588	588	—	471	471	—
14 - 30 . . .	17.820	14.277	3.468	9.012	8.024	946	273	231	43	696	205	488	18.093	14.508	3.508	9.708	8.229	1.434
30 - 50 . . .	11.384	2.136	9.104	1.743	709	901	146	34	109	436	19	408	11.530	2.170	9.213	2.179	728	1.309
50 - 65 . . .	1.362	70	1.238	157	40	79	47	4	41	128	4	96	1.409	74	1.279	285	44	175
oltre 65 . . .	71	17	49	26	12	9	12	—	11	40	—	15	83	17	60	66	12	24
Totale . . .	30.637	16.500	13.859	10.938	8.785	1.935	1.066	857	201	1.771	699	1.007	31.703	17.357	14.060	12.709	9.484	2.942
ALTRI PAESI DELL'EUROPA (b)																		
fino a 14 . . .	—	—	—	—	—	—	16	16	—	10	10	—	16	16	—	10	10	—
14 - 30 . . .	64	46	18	32	29	3	12	11	1	16	8	8	76	57	19	48	37	11
30 - 50 . . .	56	15	40	2	1	1	6	2	4	18	3	14	62	17	44	20	4	15
50 - 65 . . .	9	1	8	2	2	—	—	—	—	6	—	5	9	1	8	8	2	5
oltre 65 . . .	—	—	—	—	—	—	1	1	—	2	—	—	1	1	—	2	—	—
Totale . . .	129	62	66	36	32	4	35	30	5	52	21	27	164	92	71	88	53	31
EUROPA																		
fino a 14 . . .	—	—	—	—	—	—	1.738	1.738	—	1.596	1.596	—	1.738	1.738	—	1.596	1.596	—
14 - 30 . . .	44.968	33.456	11.159	11.767	10.016	1.678	1.173	977	191	2.829	921	1.895	46.141	34.433	11.350	14.596	10.937	3.573
30 - 50 . . .	25.626	4.524	20.732	2.793	1.001	1.607	632	103	517	1.828	135	1.646	26.258	4.627	21.249	4.621	1.136	3.253
50 - 65 . . .	2.006	123	1.801	275	65	144	215	13	180	497	30	342	2.221	136	1.981	772	95	486
oltre 65 . . .	178	42	107	52	17	18	93	6	67	185	7	65	271	48	174	237	24	83
Totale . . .	72.778	38.145	33.799	14.887	11.099	3.447	3.851	2.837	955	6.935	2.689	3.948	76.629	40.982	34.754	21.822	13.788	7.395
CIPRO E MALTA																		
fino a 14 . . .	—	—	—	—	—	—	1	1	—	4	2	2	20	16	4	14	12	2
14 - 30 . . .	19	15	4	10	10	—	1	1	—	3	—	—	23	8	15	16	9	6
30 - 50 . . .	20	7	13	13	9	3	3	1	2	3	—	3	4	1	1	2	1	—
50 - 65 . . .	3	1	—	1	—	—	1	—	1	1	—	—	—	—	—	—	—	—
oltre 65 . . .	—	—	—	—	—	—	—	—	—	—	—	—	—	—	—	—	—	—
Totale . . .	42	23	17	24	19	3	5	2	3	8	3	5	47	25	20	32	22	8

(a) La classe « oltre 65 » comprende anche l'età ignota. — (b) Nei dati sono compresi anche quelli relativi agli espatriati che non hanno indicato il paese di destinazione.

Segue Tav. 10 - Espatriati, per età, sesso, stato civile, motivo dell'espatrio e paese di destinazione

ETÀ (a) (anni)	LAVORO						ATTO DI CHIAMATA						TOTALE					
	Maschi			Femmine			Maschi			Femmine			Maschi			Femmine		
	Totale	Celibi	Co-niugati	Totale	Nubili	Co-niugate	Totale	Celibi	Co-niugati	Totale	Nubili	Co-niugate	Totale	Celibi	Co-niugati	Totale	Nubili	Co-niugate

EGITTO

fino a 14 . . .	—	—	—	—	—	—	9	9	—	6	6	—	9	9	—	6	6	—
14 - 30 . . .	7	6	1	4	3	1	8	7	1	10	3	7	15	13	2	14	6	8
30 - 50 . . .	25	2	22	5	3	2	2	—	2	15	2	13	27	2	24	20	5	15
50 - 65 . . .	7	—	7	1	—	1	1	—	1	5	—	4	8	—	8	6	—	5
oltre 65 . . .	1	—	1	1	1	—	—	—	—	2	—	—	1	—	1	3	1	—
Totale . . .	40	8	31	11	7	4	20	16	4	38	11	24	60	24	35	49	18	28

LIBIA

fino a 14 . . .	—	—	—	—	—	—	2	2	—	4	4	—	2	2	—	4	4	—
14 - 30 . . .	4	3	—	—	—	—	1	1	—	2	1	1	5	4	—	2	1	1
30 - 50 . . .	6	1	5	—	—	—	—	—	—	4	1	3	6	1	5	4	1	3
50 - 65 . . .	1	—	1	—	—	—	1	1	—	—	—	—	2	1	1	—	—	—
oltre 65 . . .	—	—	—	—	—	—	—	—	—	2	—	1	—	—	—	2	—	1
Totale . . .	11	4	6	—	—	—	4	4	—	12	6	5	15	8	6	12	6	5

TUNISIA

fino a 14 . . .	—	—	—	—	—	—	98	98	—	76	76	—	98	98	—	76	76	—
14 - 30 . . .	22	11	10	2	1	1	150	93	56	178	46	131	172	104	66	180	47	132
30 - 50 . . .	37	10	24	3	2	1	170	58	109	84	12	68	207	68	133	87	14	69
50 - 65 . . .	3	—	2	1	—	1	21	2	18	26	4	13	24	2	20	27	4	14
oltre 65 . . .	3	—	2	—	—	—	17	1	8	20	1	4	20	1	10	20	1	4
Totale . . .	65	21	38	6	3	3	456	252	191	384	139	216	521	273	229	390	142	219

ALTRI PAESI DEL BACINO MEDITERRANEO

fino a 14 . . .	—	—	—	—	—	—	16	16	—	15	15	—	16	16	—	15	15	—
14 - 30 . . .	42	27	15	18	14	1	16	14	2	24	15	9	58	41	17	42	29	10
30 - 50 . . .	64	13	48	5	2	3	14	3	11	24	4	19	78	16	59	29	6	22
50 - 65 . . .	8	1	7	—	—	—	4	—	4	5	—	3	12	1	11	5	—	3
oltre 65 . . .	1	—	1	—	—	—	1	1	—	4	1	1	2	1	1	4	1	1
Totale . . .	115	41	71	23	16	4	51	34	17	72	35	32	166	75	88	95	51	36

BACINO MEDITERRANEO

fino a 14 . . .	—	—	—	—	—	—	125	125	—	101	101	—	125	125	—	101	101	—
14 - 30 . . .	94	62	30	34	28	3	176	116	59	218	67	150	270	178	89	252	95	153
30 - 50 . . .	152	33	112	26	16	9	189	62	124	130	19	106	341	95	236	156	35	115
50 - 65 . . .	22	2	17	3	—	2	28	3	24	37	5	20	50	5	41	40	5	22
oltre 65 . . .	5	—	4	1	1	—	18	2	8	28	2	6	23	2	12	29	3	6
Totale . . .	273	97	163	64	45	14	536	308	215	514	194	282	809	405	371	578	239	296

PAESI CONTINENTALI

fino a 14 . . .	—	—	—	—	—	—	1.863	1.863	—	1.697	1.697	—	1.863	1.863	—	1.697	1.697	—
14 - 30 . . .	45.062	33.518	11.189	11.801	10.044	1.681	1.349	1.093	250	3.047	988	2.045	46.411	34.611	11.439	14.848	11.032	3.726
30 - 50 . . .	25.778	4.557	20.844	2.819	1.017	1.616	821	165	641	1.958	154	1.752	26.599	4.722	21.485	4.777	1.171	3.368
50 - 65 . . .	2.028	125	1.818	278	65	146	243	16	204	534	35	362	2.271	141	2.022	812	100	508
oltre 65 . . .	183	42	111	53	18	18	111	8	75	213	9	71	294	50	186	266	27	89
Totale . . .	73.051	38.242	33.962	14.951	11.144	3.461	4.387	3.145	1.170	7.449	2.883	4.230	77.438	41.387	35.132	22.400	14.027	7.691

(a) La classe « oltre 65 » comprende anche l'età ignota.

Tav. 11 - Espatriati, per età, sesso, stato civile, motivo dell'espatrio e provincia di provenienza.

ETÀ (a) (anni)	LAVORO						ATTO DI CHIAMATA						TOTALE					
	Maschi			Femmine			Maschi			Femmine			Maschi			Femmine		
	Totale	Celibi	Co-niugati	Totale	Nubili	Co-niugate	Totale	Celibi	Co-niugati	Totale	Nubili	Co-niugate	Totale	Celibi	Co-niugati	Totale	Nubili	Co-niugate
ALESSANDRIA																		
fino a 14	—	—	—	—	—	—	8	8	—	6	6	—	8	8	—	6	6	—
14 - 30	50	43	7	14	13	1	3	2	1	7	4	2	53	45	8	21	17	3
30 - 50	28	7	21	2	—	2	3	2	—	5	—	5	36	9	25	7	—	7
50 - 65	1	1	—	—	—	—	3	—	3	1	1	—	4	1	3	1	1	—
oltre 65	—	—	—	—	—	—	1	—	1	4	—	2	1	—	1	4	—	2
Totale	79	51	28	16	13	3	23	12	9	23	11	9	102	63	37	39	24	12
ASTI																		
fino a 14	—	—	—	—	—	—	5	5	—	—	—	—	5	5	—	—	—	—
14 - 30	14	14	—	11	9	2	4	4	—	2	1	1	18	18	—	13	10	3
30 - 50	14	4	8	5	2	2	—	—	—	2	—	2	14	4	8	7	2	4
50 - 65	3	1	1	1	1	—	1	1	—	—	—	—	4	2	1	1	1	—
oltre 65	—	—	—	—	—	—	—	—	—	—	—	—	—	—	—	—	—	—
Totale	31	19	9	17	12	4	10	10	—	4	1	3	41	29	9	21	13	7
CUNEO																		
fino a 14	—	—	—	—	—	—	4	4	—	6	6	—	4	4	—	6	6	—
14 - 30	69	58	11	16	15	1	2	2	—	10	5	5	71	60	11	26	20	6
30 - 50	38	18	20	8	2	6	4	1	3	8	4	4	42	19	23	16	6	10
50 - 65	6	1	5	1	1	1	2	1	1	4	1	2	8	2	6	5	1	3
oltre 65	—	—	—	—	—	—	1	—	1	—	—	—	1	—	1	—	—	—
Totale	113	77	36	25	17	8	13	8	5	28	16	11	126	85	41	53	33	19
NOVARA																		
fino a 14	—	—	—	—	—	—	4	4	—	4	4	—	4	4	—	4	4	—
14 - 30	345	280	56	96	87	9	7	7	—	6	3	3	352	287	56	102	90	12
30 - 50	329	46	260	38	17	15	3	1	2	5	—	5	332	47	262	43	17	20
50 - 65	110	2	93	6	1	2	1	—	1	3	—	3	111	2	94	9	1	5
oltre 65	5	1	2	1	—	1	2	—	1	1	—	1	7	1	3	2	—	1
Totale	789	329	411	141	105	27	17	12	4	19	7	11	806	341	415	160	112	38
TORINO																		
fino a 14	—	—	—	—	—	—	24	24	—	23	23	—	24	24	—	23	23	—
14 - 30	114	83	31	93	83	10	24	21	2	41	23	17	138	104	33	134	106	27
30 - 50	152	42	108	43	19	22	36	6	29	54	6	45	188	48	137	97	25	67
50 - 65	23	5	18	4	2	—	23	3	19	31	1	20	46	8	37	35	3	20
oltre 65	3	—	1	—	—	—	12	3	7	17	2	4	15	3	8	17	2	4
Totale	292	130	158	140	104	32	119	57	57	166	55	86	411	187	215	306	159	118
VERCELLI																		
fino a 14	—	—	—	—	—	—	2	2	—	5	5	—	2	2	—	5	5	—
14 - 30	50	39	11	29	26	3	2	2	—	3	—	3	52	41	11	32	26	6
30 - 50	77	16	60	13	1	11	—	—	—	10	—	10	77	16	60	23	1	21
50 - 65	20	1	18	5	1	1	2	—	2	1	1	—	22	1	20	6	2	1
oltre 65	1	—	1	—	—	—	—	—	—	1	1	—	1	—	1	1	1	—
Totale	148	56	90	47	28	15	6	4	2	20	7	13	154	60	92	67	35	28
PIEMONTE																		
fino a 14	—	—	—	—	—	—	47	47	—	44	44	—	47	47	—	44	44	—
14 - 30	642	517	116	259	233	26	42	38	3	69	36	31	684	555	119	328	269	57
30 - 50	638	133	477	109	41	58	51	10	38	84	10	71	689	143	515	193	51	129
50 - 65	163	11	135	17	5	4	32	5	26	40	4	25	195	16	161	57	9	29
oltre 65	9	1	4	1	—	1	16	3	10	23	3	6	25	4	14	24	3	7
Totale	1.452	662	732	386	279	89	188	103	77	260	97	133	1.640	765	809	646	376	222

(a) La classe « oltre 65 » comprende anche l'età ignota.

Segue Tav. 11 - Espatriati, per età, sesso, stato civile, motivo dell'espatrio e provincia di provenienza

ETÀ (a) (anni)	LAVORO						ATTO DI CHIAMATA						TOTALE					
	Maschi			Femmine			Maschi			Femmine			Maschi			Femmine		
	Totale	Celibi	Co- niugati	Totale	Nubili	Co- niugate	Totale	Celibi	Co- niugati	Totale	Nubili	Co- niugate	Totale	Celibi	Co- niugati	Totale	Nubili	Co- niugate
VALLE D'AOSTA																		
fino a 14 . . .	—	—	—	—	—	—	2	2	—	1	1	—	2	2	—	1	1	—
14 - 30 . . .	54	51	3	422	351	68	1	1	—	—	—	—	55	52	3	422	351	68
30 - 50 . . .	22	9	13	214	51	143	1	1	—	1	1	—	23	10	13	215	52	143
50 - 65 . . .	4	—	3	61	12	33	—	—	—	—	—	—	4	—	3	61	12	33
oltre 65 . . .	1	—	1	13	3	4	—	—	—	1	—	—	1	—	1	14	3	4
Totale . . .	81	60	20	710	417	248	4	4	—	3	2	—	85	64	20	713	419	248
BERGAMO																		
fino a 14 . . .	—	—	—	—	—	—	32	32	—	12	12	—	32	32	—	12	12	—
14 - 30 . . .	2.266	2.003	255	833	727	100	11	10	1	27	10	17	2.277	2.013	256	860	737	117
30 - 50 . . .	1.417	292	1.117	186	63	114	9	3	6	23	—	22	1.426	295	1.123	209	63	136
50 - 65 . . .	219	8	208	19	3	12	2	—	2	1	—	1	221	8	210	20	3	13
oltre 65 . . .	23	6	16	6	5	1	—	—	—	—	—	—	23	6	16	6	5	1
Totale . . .	3.925	2.309	1.596	1.044	798	227	54	45	9	63	22	40	3.979	2.354	1.605	1.107	820	267
BRESCIA																		
fino a 14 . . .	—	—	—	—	—	—	7	7	—	4	4	—	7	7	—	4	4	—
14 - 30 . . .	1.248	1.050	185	423	384	38	2	2	—	13	8	5	1.250	1.052	185	436	392	43
30 - 50 . . .	692	164	519	61	18	39	—	—	—	10	1	8	692	164	519	71	19	47
50 - 65 . . .	38	3	33	6	2	4	3	1	1	1	—	1	41	4	34	7	2	5
oltre 65 . . .	7	3	4	4	1	3	—	—	—	—	—	—	7	3	4	4	1	3
Totale . . .	1.985	1.220	741	494	405	84	12	10	1	28	13	14	1.997	1.230	742	522	418	98
COMO																		
fino a 14 . . .	—	—	—	—	—	—	7	7	—	14	14	—	7	7	—	14	14	—
14 - 30 . . .	373	324	49	136	133	3	9	8	1	11	5	6	382	332	50	147	138	9
30 - 50 . . .	402	56	341	44	15	23	11	3	8	16	3	13	413	59	349	60	18	36
50 - 65 . . .	132	3	124	9	1	5	3	—	3	4	1	2	135	3	127	13	2	7
oltre 65 . . .	1	—	1	3	1	1	—	—	—	2	—	1	1	—	1	5	1	2
Totale . . .	908	383	515	192	150	32	30	18	12	47	23	22	938	401	527	239	173	54
CREMONA																		
fino a 14 . . .	—	—	—	—	—	—	3	3	—	3	3	—	3	3	—	3	3	—
14 - 30 . . .	107	95	12	37	33	4	1	1	—	3	—	3	108	96	12	40	33	7
30 - 50 . . .	47	15	31	11	5	4	1	—	1	1	—	1	48	15	32	12	5	5
50 - 65 . . .	6	1	5	1	—	1	1	1	—	1	—	—	7	2	5	2	—	1
oltre 65 . . .	—	—	—	—	—	—	—	—	—	—	—	—	—	—	—	—	—	—
Totale . . .	160	111	48	49	38	9	6	5	1	8	3	4	166	116	49	57	41	13
MANTOVA																		
fino a 14 . . .	—	—	—	—	—	—	4	4	—	5	5	—	4	4	—	5	5	—
14 - 30 . . .	182	160	21	97	85	12	2	2	—	6	3	3	184	162	21	103	88	15
30 - 50 . . .	84	23	61	34	10	21	4	1	3	2	—	2	88	24	64	36	10	23
50 - 65 . . .	5	—	4	1	1	—	1	—	1	—	—	—	6	—	5	1	—	—
oltre 65 . . .	1	—	1	—	—	—	1	—	1	2	—	1	2	—	2	2	—	1
Totale . . .	272	183	87	132	96	33	12	7	5	15	8	6	284	190	92	147	104	39
MILANO																		
fino a 14 . . .	—	—	—	—	—	—	32	32	—	22	22	—	32	32	—	22	22	—
14 - 30 . . .	273	218	50	91	75	16	30	25	5	86	37	48	303	243	55	177	112	64
30 - 50 . . .	380	87	282	99	53	41	36	6	29	186	16	168	416	93	311	285	69	209
50 - 65 . . .	60	6	49	23	9	7	22	1	15	62	1	56	82	7	64	85	10	63
oltre 65 . . .	18	4	13	—	—	—	6	—	6	16	—	4	24	4	19	16	—	4
Totale . . .	731	315	394	213	137	64	126	64	55	372	76	276	857	379	449	585	213	340

(a) La classe « oltre 65 » comprende anche l'età ignota.

Segue Tav. 11 - Espatriati, per età, sesso, stato civile, motivo dell'espatrio e provincia di provenienza

ETÀ (a) (anni)	LAVORO						ATTO DI CHIAMATA						TOTALE					
	Maschi			Femmine			Maschi			Femmine			Maschi			Femmine		
	Totale	Celibi	Co-niugati	Totale	Nubili	Co-niugate	Totale	Celibi	Co-niugati	Totale	Nubili	Co-niugate	Totale	Celibi	Co-niugati	Totale	Nubili	Co-niugate
PAVIA																		
fino a 14	—	—	—	—	—	—	4	4	—	2	2	—	4	4	—	2	2	—
14 - 30	25	22	3	22	20	2	3	3	—	1	—	—	28	25	3	23	20	3
30 - 50	22	6	15	11	3	8	3	1	2	3	—	—	3	25	7	17	14	3
50 - 65	1	—	1	1	1	—	—	—	—	—	—	—	1	—	—	1	1	—
oltre 65	—	—	—	—	—	—	—	—	—	1	—	—	1	—	—	1	—	—
Totale	48	28	19	34	24	10	10	8	2	7	2	5	58	36	21	41	26	15
SONDRIO																		
fino a 14	—	—	—	—	—	—	50	50	—	3	3	—	50	50	—	3	3	—
14 - 30	1.329	1.184	143	733	668	62	1	1	—	8	2	6	1.330	1.185	143	741	670	68
30 - 50	723	166	550	113	47	52	3	1	2	4	—	4	726	167	552	117	47	56
50 - 65	112	12	95	6	3	3	1	—	1	—	—	—	113	12	96	6	3	3
oltre 65	1	—	—	4	3	1	—	—	—	1	—	—	1	—	—	5	3	1
Totale	2.165	1.362	788	856	721	118	55	52	3	16	5	10	2.220	1.414	791	872	726	128
VARESE																		
fino a 14	—	—	—	—	—	—	4	4	—	—	—	—	4	4	—	—	—	—
14 - 30	284	215	68	87	72	13	—	—	—	1	1	—	284	215	68	88	73	13
30 - 50	397	52	341	45	12	25	1	—	1	3	—	3	398	52	342	48	12	28
50 - 65	99	4	94	2	—	2	1	1	—	3	1	2	100	5	94	5	1	4
oltre 65	8	—	8	—	—	—	1	—	1	—	—	—	9	—	9	—	—	—
Totale	788	271	511	134	84	40	7	5	2	7	2	5	795	276	513	141	86	45
LOMBARDIA																		
fino a 14	—	—	—	—	—	—	143	143	—	65	65	—	143	143	—	65	65	—
14 - 30	6.087	5.271	786	2.459	2.197	250	59	52	7	156	66	89	6.146	5.323	793	2.615	2.263	339
30 - 50	4.164	861	3.257	604	226	327	68	15	52	248	20	224	4.232	876	3.309	852	246	551
50 - 65	672	37	613	68	20	34	34	4	23	72	3	62	706	41	636	140	23	96
oltre 65	59	13	43	17	10	6	8	—	8	22	—	7	67	13	51	39	10	13
Totale	10.982	6.182	4.699	3.148	2.453	617	312	214	90	563	154	382	11.294	6.396	4.789	3.711	2.607	999
BOLZANO																		
fino a 14	—	—	—	—	—	—	5	5	—	4	4	—	5	5	—	4	4	—
14 - 30	80	72	6	60	57	3	11	10	1	6	5	1	91	82	7	66	62	4
30 - 50	59	28	28	25	11	13	15	4	10	17	4	11	74	32	38	42	15	24
50 - 65	8	2	6	1	—	1	4	—	3	9	2	6	12	2	9	10	2	7
oltre 65	1	—	1	—	—	—	1	—	1	2	1	—	2	—	2	2	1	—
Totale	148	102	41	86	68	17	36	19	15	38	16	18	184	121	56	124	84	35
TRENTO																		
fino a 14	—	—	—	—	—	—	10	10	—	17	17	—	10	10	—	17	17	—
14 - 30	760	687	72	512	467	43	5	5	—	28	11	16	765	692	72	540	478	59
30 - 50	447	161	281	57	28	28	5	3	2	12	—	12	452	164	283	69	28	40
50 - 65	43	8	34	5	4	1	3	1	2	8	2	2	46	9	36	13	6	3
oltre 65	5	1	1	1	1	—	2	—	1	1	—	—	7	1	2	2	1	—
Totale	1.255	857	388	575	500	72	25	19	5	66	30	30	1.280	876	393	641	530	102
TRENTINO - ALTO ADIGE																		
fino a 14	—	—	—	—	—	—	15	15	—	21	21	—	15	15	—	21	21	—
14 - 30	840	759	78	572	524	46	16	15	1	34	16	17	856	774	79	606	540	63
30 - 50	506	189	309	82	39	41	29	7	12	29	4	23	526	196	321	111	43	64
50 - 65	51	10	40	6	4	2	7	1	5	17	4	8	58	11	45	23	8	10
oltre 65	6	1	2	1	1	—	3	—	2	3	1	—	9	1	4	4	2	—
Totale	1.403	959	429	661	568	89	61	38	20	104	46	48	1.464	997	449	765	614	137

(a) La classe «oltre 65» comprende anche l'età ignota.

Segue Tav. 11 - Espatriati, per età, sesso, stato civile, motivo dell'espatrio e provincia di provenienza

ETÀ (a) (anni)	LAVORO						ATTO DI CHIAMATA						TOTALE					
	Maschi			Femmine			Maschi			Femmine			Maschi			Femmine		
	Totale	Celibi	Co-niugati	Totale	Nubili	Co-niugate	Totale	Celibi	Co-niugati	Totale	Nubili	Co-niugate	Totale	Celibi	Co-niugati	Totale	Nubili	Co-niugate
BELLUNO																		
fino a 14	—	—	—	—	—	—	27	27	—	26	26	—	27	27	—	26	26	—
14 - 30	1.858	1.569	281	993	885	108	46	41	5	84	43	41	1.904	1.610	286	1.077	928	149
30 - 50	1.164	229	926	134	45	76	23	4	18	57	14	41	1.187	233	944	191	59	117
50 - 65	136	10	120	5	1	2	9	1	8	22	2	14	145	11	128	27	3	16
oltre 65	8	—	6	1	—	1	5	—	4	6	1	2	13	—	10	7	1	3
Totale	3.166	1.808	1.333	1.133	931	187	110	73	35	195	86	98	3.276	1.881	1.368	1.328	1.017	285
PADOVA																		
fino a 14	—	—	—	—	—	—	21	21	—	22	22	—	21	21	—	22	22	—
14 - 30	4.160	3.404	599	559	434	102	13	13	—	57	15	42	4.173	3.417	599	616	449	144
30 - 50	1.847	329	1.420	157	53	92	5	2	3	43	4	39	1.852	331	1.423	200	57	131
50 - 65	142	17	118	7	—	5	—	—	1	15	1	12	143	17	119	22	1	17
oltre 65	14	5	7	3	2	1	—	—	—	3	—	1	14	5	7	6	2	2
Totale	6.163	3.755	2.144	726	489	200	40	36	4	140	42	94	6.203	3.791	2.148	866	531	294
ROVIGO																		
fino a 14	—	—	—	—	—	—	3	3	—	8	8	—	3	3	—	8	8	—
14 - 30	370	263	106	28	15	13	1	1	—	9	2	7	371	264	106	37	17	20
30 - 50	180	31	147	13	4	9	1	—	1	1	—	—	181	31	148	14	5	9
50 - 65	—	—	—	—	—	—	—	—	—	—	—	—	—	—	—	—	—	—
oltre 65	1	—	1	—	—	—	—	—	—	—	—	—	1	—	1	—	—	—
Totale	551	294	254	41	19	22	5	4	1	18	11	7	556	298	255	59	30	29
TREVISO																		
fino a 14	—	—	—	—	—	—	49	49	—	44	44	—	49	49	—	44	44	—
14 - 30	2.805	2.481	322	1.261	1.141	120	11	10	1	87	10	77	2.816	2.491	323	1.348	1.151	197
30 - 50	1.106	254	850	153	66	83	9	2	7	44	4	39	1.115	256	857	197	70	122
50 - 65	72	7	64	17	1	16	1	—	1	15	—	10	73	7	65	32	1	26
oltre 65	5	—	4	—	—	—	1	—	1	5	—	2	6	—	5	5	—	2
Totale	3.988	2.742	1.240	1.431	1.208	219	71	61	10	195	58	128	4.059	2.803	1.250	1.626	1.266	347
VENEZIA																		
fino a 14	—	—	—	—	—	—	29	29	—	29	29	—	29	29	—	29	29	—
14 - 30	1.021	853	168	186	157	28	16	16	—	55	12	43	1.037	869	168	241	169	71
30 - 50	406	93	312	50	19	31	7	2	5	30	—	30	413	95	317	80	19	61
50 - 65	11	1	10	7	3	3	4	—	4	8	—	8	15	1	14	15	3	11
oltre 65	3	2	1	1	—	1	3	—	3	—	—	—	6	2	4	1	—	1
Totale	1.441	949	491	244	179	63	59	47	12	122	41	81	1.500	996	503	366	220	144
VERONA																		
fino a 14	—	—	—	—	—	—	67	67	—	61	61	—	67	67	—	61	61	—
14 - 30	2.166	1.833	328	681	606	75	12	9	3	62	17	45	2.178	1.842	331	743	623	120
30 - 50	1.219	237	975	134	44	87	5	1	4	58	1	57	1.224	238	979	192	45	144
50 - 65	58	1	57	5	1	4	2	—	2	8	—	5	60	1	59	13	1	9
oltre 65	2	1	1	—	—	—	1	—	—	1	—	—	3	1	1	2	—	—
Totale	3.445	2.072	1.361	821	651	166	87	77	9	190	79	107	3.532	2.149	1.370	1.011	730	273
VICENZA																		
fino a 14	—	—	—	—	—	—	60	60	—	64	64	—	60	60	—	64	64	—
14 - 30	1.555	1.375	174	440	386	51	75	71	4	126	56	69	1.630	1.446	178	566	442	120
30 - 50	601	127	471	72	34	36	32	6	26	71	7	62	633	133	497	143	41	98
50 - 65	51	1	50	12	1	8	10	—	9	27	1	18	61	1	59	39	2	26
oltre 65	5	1	4	5	1	2	8	—	5	12	—	7	13	1	9	17	1	9
Totale	2.212	1.504	699	529	422	97	185	137	44	300	128	156	2.397	1.641	743	829	550	253

(a) La classe « oltre 65 » comprende anche l'età ignota.

Segue Tav. 11 - Espatriati, per età, sesso, stato civile, motivo dell'espatrio e provincia di provenienza

ETÀ (a) (anni)	LAVORO						ATTO DI CHIAMATA						TOTALE					
	Maschi			Femmine			Maschi			Femmine			Maschi			Femmine		
	Totale	Celibi	Co-niugati	Totale	Nubili	Co-niugate	Totale	Celibi	Co-niugati	Totale	Nubili	Co-niugate	Totale	Celibi	Co-niugati	Totale	Nubili	Co-niugate
VENETO																		
fino a 14	—	—	—	—	—	—	256	256	—	254	254	—	256	256	—	254	254	—
14 - 30	13.935	11.778	1.978	4.148	3.624	497	174	161	13	480	155	324	14.109	11.939	1.991	4.628	3.779	821
30 - 50	6.523	1.300	5.101	713	265	414	82	17	64	304	31	268	6.605	1.317	5.165	1.017	296	682
50 - 65	470	37	419	53	7	38	27	1	25	95	4	67	497	38	444	148	11	105
oltre 65	38	9	24	11	3	5	18	—	13	27	1	12	56	9	37	38	4	17
Totale	20.966	13.124	7.522	4.925	3.899	954	557	435	115	1.160	445	671	21.523	13.559	7.637	6.085	4.344	1.625
GORIZIA																		
fino a 14	—	—	—	—	—	—	1	1	—	—	—	—	1	1	—	—	—	—
14 - 30	65	52	13	24	21	3	—	—	—	7	3	—	4	65	52	13	31	24
30 - 50	51	15	36	8	2	3	3	3	3	6	1	4	54	15	39	14	3	7
50 - 65	5	—	5	—	—	—	3	—	2	6	2	4	8	—	7	6	2	4
oltre 65	1	—	—	—	—	—	1	—	1	5	1	4	2	—	1	5	1	4
Totale	122	67	54	32	23	6	8	1	6	24	7	16	130	68	60	56	30	22
UDINE																		
fino a 14	—	—	—	—	—	—	48	48	—	43	43	—	48	48	—	43	43	—
14 - 30	3.566	2.940	608	1.501	1.243	245	43	41	2	185	72	109	3.609	2.981	610	1.686	1.315	354
30 - 50	2.770	479	2.255	274	98	160	17	3	14	110	7	101	2.787	482	2.269	384	105	261
50 - 65	381	11	355	6	2	3	6	—	5	22	—	16	387	11	360	28	2	19
oltre 65	10	1	9	—	—	—	5	—	5	6	1	1	15	1	14	6	1	1
Totale	6.727	3.431	3.227	1.781	1.343	408	119	92	26	366	123	227	6.846	3.523	3.253	2.147	1.466	635
FRULI - VENEZIA GIULIA																		
fino a 14	—	—	—	—	—	—	49	49	—	43	43	—	49	49	—	43	43	—
14 - 30	3.631	2.992	621	1.525	1.264	248	43	41	2	192	75	113	3.674	3.033	623	1.717	1.339	361
30 - 50	2.821	494	2.291	282	100	163	20	3	17	116	8	105	2.841	497	2.308	398	108	268
50 - 65	386	11	360	6	2	3	9	—	7	28	2	20	395	11	367	34	4	23
oltre 65	11	1	9	—	—	—	6	—	6	11	2	5	17	1	15	11	2	5
Totale	6.849	3.498	3.281	1.813	1.366	414	127	93	32	390	130	243	6.976	3.591	3.313	2.203	1.496	657
TRIESTE (TERRITORIO DI)																		
fino a 14	—	—	—	—	—	—	4	4	—	6	6	—	4	4	—	6	6	—
14 - 30	30	25	5	16	15	1	8	7	1	18	5	12	38	32	6	34	20	13
30 - 50	35	5	30	12	8	3	3	—	3	24	2	21	38	5	33	36	10	24
50 - 65	6	1	5	2	1	—	6	—	5	14	—	12	12	1	10	16	1	12
oltre 65	1	1	—	1	1	—	—	—	—	1	—	1	1	1	—	2	1	1
Totale	72	32	40	31	25	4	21	11	9	63	13	46	93	43	49	94	38	50
GENOVA																		
fino a 14	—	—	—	—	—	—	13	13	—	6	6	—	13	13	—	6	6	—
14 - 30	63	50	12	37	31	6	11	11	—	13	4	9	74	61	12	50	35	15
30 - 50	74	16	54	21	14	7	9	1	8	12	1	10	83	17	62	33	15	17
50 - 65	16	2	13	4	—	4	3	—	3	5	1	1	19	2	16	9	1	5
oltre 65	—	—	—	1	—	—	3	—	1	5	—	—	3	—	1	6	—	—
Totale	153	68	79	63	45	17	39	25	12	41	12	20	192	93	91	104	57	37
IMPERIA																		
fino a 14	—	—	—	—	—	—	6	6	—	2	2	—	6	6	—	2	2	—
14 - 30	56	42	14	29	24	5	1	1	—	3	2	1	57	43	14	32	26	6
30 - 50	38	8	30	10	6	4	2	1	1	3	3	3	40	9	31	13	6	7
50 - 65	3	—	3	—	—	—	—	—	—	2	—	2	3	—	3	—	—	2
oltre 65	—	—	—	—	—	—	—	—	—	—	—	—	—	—	—	—	—	—
Totale	97	50	47	40	30	9	9	8	1	10	4	6	106	58	48	50	34	15

(a) La classe « oltre 65 » comprende anche l'età ignota.

Segue Tav. 11 - Espatriati, per età, sesso, stato civile, motivo dell'espatrio e provincia di provenienza

ETÀ (a) (anni)	LAVORO						ATTO DI CHIAMATA						TOTALE					
	Maschi			Femmine			Maschi			Femmine			Maschi			Femmine		
	Totale	Celibi	Co-niugati	Totale	Nubili	Co-niugate	Totale	Celibi	Co-niugati	Totale	Nubili	Co-niugate	Totale	Celibi	Co-niugati	Totale	Nubili	Co-niugate
LA SPEZIA																		
fino a 14	—	—	—	—	—	—	6	6	—	3	3	—	6	6	—	3	3	—
14 - 30	216	150	66	42	24	18	1	—	1	—	—	—	217	150	67	42	24	18
30 - 50	175	35	136	18	10	7	1	—	1	2	—	2	176	35	137	20	10	9
50 - 65	9	1	8	—	—	—	1	—	1	—	—	—	10	1	9	—	—	—
oltre 65	1	1	—	—	—	—	1	—	1	—	—	—	2	1	1	—	—	—
Totale	401	187	210	60	34	25	10	6	4	5	3	2	411	193	214	65	37	27
SAVONA																		
fino a 14	—	—	—	—	—	—	4	4	—	7	7	—	4	4	—	7	7	—
14 - 30	50	39	9	13	12	1	1	1	—	4	2	2	51	40	9	17	14	3
30 - 50	34	8	22	12	5	6	1	—	1	4	—	4	35	8	23	16	5	10
50 - 65	3	—	3	2	1	1	—	—	—	—	—	—	3	—	3	2	1	1
oltre 65	—	—	—	—	—	—	—	—	—	—	—	—	—	—	—	—	—	—
Totale	87	47	34	27	18	8	6	5	1	15	9	6	93	52	35	42	27	14
LIGURIA																		
fino a 14	—	—	—	—	—	—	29	29	—	18	18	—	29	29	—	18	18	—
14 - 30	385	281	101	121	91	30	14	13	1	20	8	12	399	294	102	141	99	42
30 - 50	321	67	242	61	35	24	13	2	11	21	1	19	334	69	253	82	36	43
50 - 65	31	3	27	7	1	5	4	—	4	7	1	3	35	3	31	14	2	8
oltre 65	1	1	—	1	—	—	4	—	2	5	—	—	5	1	2	6	—	—
Totale	738	352	370	190	127	59	64	44	18	71	28	34	802	396	388	261	155	93
BOLOGNA																		
fino a 14	—	—	—	—	—	—	10	10	—	14	14	—	10	10	—	14	14	—
14 - 30	161	121	39	31	30	1	11	11	—	12	3	9	172	132	39	43	33	10
30 - 50	149	23	122	19	8	10	3	1	2	29	—	29	152	24	124	48	8	39
50 - 65	3	—	3	5	2	3	—	—	—	3	—	3	3	—	3	8	2	6
oltre 65	1	1	—	—	—	—	—	—	—	1	—	—	1	1	—	1	—	—
Totale	314	145	164	55	40	14	24	22	2	59	17	41	338	167	166	114	57	55
FERRARA																		
fino a 14	—	—	—	—	—	—	4	4	—	3	3	—	4	4	—	3	3	—
14 - 30	173	107	65	35	29	6	—	—	—	12	3	9	173	107	65	47	32	15
30 - 50	98	25	70	13	8	5	3	1	2	4	1	3	101	26	72	17	9	8
50 - 65	—	—	—	2	—	1	—	—	—	2	1	1	—	—	—	4	1	2
oltre 65	1	—	—	—	—	—	—	—	—	—	—	—	1	—	—	—	—	—
Totale	272	132	135	50	37	12	7	5	2	21	8	13	279	137	137	71	45	25
FORLÌ																		
fino a 14	—	—	—	—	—	—	5	5	—	3	3	—	5	5	—	3	3	—
14 - 30	523	373	138	121	92	28	11	6	5	13	5	8	534	379	143	134	97	36
30 - 50	356	52	295	38	13	22	3	—	3	10	—	9	359	52	298	48	13	31
50 - 65	15	1	14	1	—	—	—	—	—	4	—	2	15	1	14	5	—	2
oltre 65	—	—	—	—	—	—	1	—	1	4	—	1	1	—	1	4	—	1
Totale	894	426	447	160	105	50	20	11	9	34	8	20	914	437	456	194	113	70
MODENA																		
fino a 14	—	—	—	—	—	—	9	9	—	7	7	—	9	9	—	7	7	—
14 - 30	516	396	110	111	87	19	4	4	—	21	9	12	520	400	110	132	96	31
30 - 50	376	104	267	41	10	26	2	—	2	15	—	14	378	104	269	56	10	40
50 - 65	13	—	13	1	—	1	1	—	1	2	—	2	14	—	14	3	—	3
oltre 65	—	—	—	—	—	—	1	—	—	—	—	—	1	—	—	—	—	—
Totale	905	500	390	153	97	46	17	13	3	45	16	28	922	513	393	198	113	74

(a) La classe « oltre 65 » comprende anche l'età ignota.

Segue Tav. 11 - Espatriati, per età, sesso, stato civile, motivo dell'espatrio e provincia di provenienza

ETÀ (a) (anni)	LAVORO						ATTO DI CHIAMATA						TOTALE					
	Maschi			Femmine			Maschi			Femmine			Maschi			Femmine		
	Totale	Celibi	Co-niugati	Totale	Nubili	Co-niugate	Totale	Celibi	Co-niugati	Totale	Nubili	Co-niugate	Totale	Celibi	Co-niugati	Totale	Nubili	Co-niugate
PARMA																		
fino a 14	—	—	—	—	—	—	24	24	—	29	29	—	24	24	—	29	29	—
14 - 30	373	308	65	292	262	28	14	10	4	31	5	26	387	318	69	323	267	54
30 - 50	302	63	232	77	35	34	6	—	6	22	1	21	308	63	238	99	36	55
50 - 65	14	2	11	—	—	—	1	1	—	3	2	1	15	3	11	3	2	1
oltre 65	1	—	1	—	—	—	1	—	1	—	—	—	2	—	2	—	—	—
Totale	690	373	309	369	297	62	46	35	11	85	37	48	736	408	320	454	334	110
PIACENZA																		
fino a 14	—	—	—	—	—	—	9	9	—	7	7	—	9	9	—	7	7	—
14 - 30	162	147	15	150	139	11	11	8	3	13	5	8	173	155	18	163	144	19
30 - 50	113	36	77	23	12	8	4	1	3	7	—	7	117	37	80	30	12	15
50 - 65	4	—	4	—	—	—	2	—	2	5	—	3	6	—	6	5	—	3
oltre 65	—	—	—	—	—	—	—	—	—	1	—	—	—	—	—	1	—	—
Totale	279	183	96	173	151	19	26	18	8	33	12	18	305	201	104	206	163	37
RAVENNA																		
fino a 14	—	—	—	—	—	—	4	4	—	3	3	—	4	4	—	3	3	—
14 - 30	58	40	18	6	5	1	—	—	—	4	1	3	58	40	18	10	6	4
30 - 50	47	17	30	6	5	1	1	—	1	3	—	3	48	17	31	9	5	4
50 - 65	1	—	1	—	—	—	—	—	—	—	—	—	1	—	1	—	—	—
oltre 65	1	1	—	—	—	—	—	—	—	—	—	—	1	1	—	—	—	—
Totale	107	58	49	12	10	2	5	4	1	10	4	6	112	62	50	22	14	8
REGGIO NELL'EMILIA																		
fino a 14	—	—	—	—	—	—	3	3	—	1	1	—	3	3	—	1	1	—
14 - 30	887	683	197	184	128	55	5	4	1	22	6	16	892	687	198	206	134	71
30 - 50	419	104	306	68	12	51	3	—	3	12	1	11	422	104	309	80	13	62
50 - 65	9	—	7	7	2	5	—	—	—	1	—	—	9	—	7	8	2	5
oltre 65	2	1	—	—	—	—	—	—	—	—	—	—	2	1	—	—	—	—
Totale	1.317	788	510	259	142	111	11	7	4	36	8	27	1.328	795	514	295	150	138
EMILIA ROMAGNA																		
fino a 14	—	—	—	—	—	—	68	68	—	67	67	—	68	68	—	67	67	—
14 - 30	2.853	2.175	647	930	772	149	56	43	13	128	37	91	2.909	2.218	660	1.058	809	240
30 - 50	1.860	424	1.399	285	103	157	25	3	22	102	3	97	1.885	427	1.421	387	106	254
50 - 65	59	3	53	16	4	10	4	1	3	20	3	12	63	4	56	36	7	22
oltre 65	6	3	1	—	—	—	3	—	2	6	—	1	9	3	3	6	—	1
Totale	4.778	2.605	2.100	1.231	879	316	156	115	40	323	110	201	4.934	2.720	2.140	1.554	989	517
AREZZO																		
fino a 14	—	—	—	—	—	—	3	3	—	5	5	—	3	3	—	5	5	—
14 - 30	167	122	45	20	14	6	2	2	—	6	1	5	169	124	45	26	15	11
30 - 50	115	29	86	5	3	2	—	—	2	2	—	2	117	29	88	7	3	4
50 - 65	3	—	3	—	—	—	—	—	—	—	—	—	3	—	3	—	—	—
oltre 65	—	—	—	—	—	—	—	—	—	—	—	—	—	—	—	—	—	—
Totale	285	151	134	25	17	8	7	5	2	13	6	7	292	156	136	38	23	15
FIRENZE																		
fino a 14	—	—	—	—	—	—	8	8	—	7	7	—	8	8	—	7	7	—
14 - 30	46	35	11	17	15	2	3	2	1	6	3	3	49	37	12	23	18	5
30 - 50	59	12	45	11	4	7	2	1	1	3	1	2	61	13	46	14	5	9
50 - 65	12	1	10	2	1	—	2	—	2	1	—	1	14	1	12	3	1	1
oltre 65	—	—	—	—	—	—	1	1	—	2	—	1	1	1	—	2	—	1
Totale	117	48	66	30	20	9	16	12	4	19	11	7	133	60	70	49	31	16

(a) La classe «oltre 65» comprende anche l'età ignota.

Segue Tav. 11 - Espatriati, per età, sesso, stato civile, motivo dell'espatrio e provincia di provenienza

ETÀ (a) (anni)	LAVORO						ATTO DI CHIAMATA						TOTALE					
	Maschi			Femmine			Maschi			Femmine			Maschi			Femmine		
	Totale	Celibi	Co- niugati	Totale	Nubili	Co- niugate	Totale	Celibi	Co- niugati	Totale	Nubili	Co- niugate	Totale	Celibi	Co- niugati	Totale	Nubili	Co- niugate
GROSSETO																		
fino a 14	—	—	—	—	—	—	—	—	—	—	—	—	—	—	—	—	—	—
14 - 30	84	57	27	4	4	—	2	2	—	4	1	3	86	59	27	8	5	3
30 - 50	50	6	44	1	—	—	—	—	—	1	—	1	50	6	44	2	—	1
50 - 65	—	—	—	—	—	—	—	—	—	—	—	—	—	—	—	—	—	—
oltre 65	—	—	—	—	—	—	—	—	—	—	—	—	—	—	—	—	—	—
Totale	134	63	71	5	4	—	2	2	—	5	1	4	136	65	71	10	5	4
LIVORNO																		
fino a 14	—	—	—	—	—	—	3	3	—	2	2	—	3	3	—	2	2	—
14 - 30	43	32	11	2	2	—	3	3	—	3	1	2	46	35	11	5	3	2
30 - 50	26	6	20	1	—	1	4	—	4	5	—	5	30	6	24	6	—	6
50 - 65	3	—	3	—	—	—	—	—	—	—	—	—	3	—	3	—	—	—
oltre 65	—	—	—	—	—	—	—	—	—	—	—	—	—	—	—	—	—	—
Totale	72	38	34	3	2	1	10	6	4	10	3	7	82	44	38	13	5	8
LUCCA																		
fino a 14	—	—	—	—	—	—	11	11	—	15	15	—	11	11	—	15	15	—
14 - 30	260	206	53	70	66	4	10	7	3	21	4	17	270	213	56	91	70	21
30 - 50	145	25	118	10	3	7	4	1	3	18	1	16	149	26	121	28	4	23
50 - 65	9	—	9	1	—	1	3	—	2	6	—	4	12	—	11	7	—	5
oltre 65	3	1	—	—	—	—	4	—	3	5	—	2	7	1	3	5	—	2
Totale	417	232	180	81	69	12	32	19	11	65	20	39	449	251	191	146	89	51
MASSA-CARRARA																		
fino a 14	—	—	—	—	—	—	5	5	—	3	3	—	5	5	—	3	3	—
14 - 30	369	237	132	82	54	28	38	31	7	40	26	14	407	268	139	122	80	42
30 - 50	215	30	183	35	11	24	27	6	20	26	5	21	242	36	203	61	16	45
50 - 65	16	—	15	5	—	1	10	—	9	13	1	8	26	—	24	18	1	9
oltre 65	1	—	1	—	—	—	5	—	3	13	1	8	6	—	4	14	1	8
Totale	601	267	331	123	65	53	85	42	39	95	36	51	686	309	370	218	101	104
PISA																		
fino a 14	—	—	—	—	—	—	7	7	—	6	6	—	7	7	—	6	6	—
14 - 30	46	36	10	8	5	3	2	2	—	5	2	3	48	38	10	13	7	6
30 - 50	28	6	21	1	1	—	2	—	2	10	2	8	30	6	23	11	3	8
50 - 65	1	—	1	—	—	—	—	—	—	6	1	5	1	—	1	6	1	5
oltre 65	—	—	—	—	—	—	—	—	—	—	—	—	—	—	—	—	—	—
Totale	75	42	32	9	6	3	11	9	2	27	11	16	86	51	34	36	17	19
PISTOIA																		
fino a 14	—	—	—	—	—	—	1	1	—	—	—	—	1	1	—	—	—	—
14 - 30	113	77	28	28	16	11	2	1	1	4	2	2	115	78	29	32	18	13
30 - 50	94	21	65	7	3	4	5	1	4	5	1	4	99	22	69	12	4	8
50 - 65	5	—	5	—	—	—	1	—	1	2	—	2	6	—	6	2	—	2
oltre 65	4	4	—	—	—	—	—	—	—	1	—	—	4	4	—	1	—	—
Totale	216	102	98	35	19	15	9	3	6	12	3	8	225	105	104	47	22	23
SIENA																		
fino a 14	—	—	—	—	—	—	3	3	—	—	—	—	3	3	—	—	—	—
14 - 30	50	36	13	1	1	—	—	—	—	2	—	2	50	36	13	3	1	2
30 - 50	26	11	15	1	1	—	—	—	—	2	—	2	26	11	15	3	1	2
50 - 65	2	1	1	—	—	—	—	—	—	—	—	—	2	1	1	1	—	—
oltre 65	—	—	—	—	—	—	—	—	—	—	—	—	—	—	—	—	—	—
Totale	78	48	29	3	2	—	3	3	—	4	—	4	81	51	29	7	2	4

(a) La classe « oltre 65 » comprende anche l'età ignota.

Segue Tav. 11 - Espatriati, per età, sesso, stato civile, motivo dell'espatrio e provincia di provenienza

ETÀ (a) (anni)	LAVORO						* ATTO DI CHIAMATA						TOTALE					
	Maschi			Femmine			Maschi			Femmine			Maschi			Femmine		
	Totale	Celibi	Co-niugati	Totale	Nubili	Co-niugate	Totale	Celibi	Co-niugati	Totale	Nubili	Co-niugate	Totale	Celibi	Co-niugati	Totale	Nubili	Co-niugate
TOSCANA																		
fino a 14 . . .	—	—	—	—	—	—	41	41	—	38	38	—	41	41	—	38	38	—
14 - 30 . . .	1.178	838	330	232	177	54	62	50	12	91	40	51	1.240	888	342	323	217	105
30 - 50 . . .	758	146	597	72	26	45	46	9	36	72	10	61	804	155	633	144	36	106
50 - 65 . . .	51	2	47	9	1	2	16	—	14	28	2	20	67	2	61	37	3	22
oltre 65 . . .	8	5	1	1	—	—	10	1	6	21	1	11	18	6	7	22	1	11
Totale . . .	1.995	991	975	314	204	101	175	101	68	250	91	143	2.170	1.092	1.043	564	295	244
PERUGIA																		
fino a 14 . . .	—	—	—	—	—	—	20	20	—	21	21	—	20	20	—	21	21	—
14 - 30 . . .	539	398	139	23	12	11	16	14	2	34	8	26	555	412	141	57	20	37
30 - 50 . . .	287	54	232	9	—	9	8	2	6	24	2	21	295	56	238	33	2	30
50 - 65 . . .	7	—	7	2	—	2	12	—	10	21	1	17	19	—	17	23	1	19
oltre 65 . . .	3	—	2	—	—	—	2	—	1	1	—	—	5	—	3	1	—	—
Totale . . .	836	452	380	34	12	22	58	36	19	101	32	64	894	488	399	135	44	86
TERNI																		
fino a 14 . . .	—	—	—	—	—	—	2	2	—	1	1	—	2	2	—	1	1	—
14 - 30 . . .	43	31	12	1	1	—	1	—	1	5	—	5	44	31	13	6	1	5
30 - 50 . . .	21	2	19	1	1	—	1	—	1	2	—	2	22	2	20	3	1	2
50 - 65 . . .	—	—	—	—	—	—	1	—	1	—	—	—	1	—	1	—	—	—
oltre 65 . . .	—	—	—	—	—	—	—	—	—	—	—	—	—	—	—	—	—	—
Totale . . .	64	33	31	2	2	—	5	2	3	8	1	7	69	35	34	10	3	7
UMBRIA																		
fino a 14 . . .	—	—	—	—	—	—	22	22	—	22	22	—	22	22	—	22	22	—
14 - 30 . . .	582	429	151	24	13	11	17	14	3	39	8	31	599	443	154	63	21	42
30 - 50 . . .	308	56	251	10	1	9	9	2	7	26	2	23	317	58	258	36	3	32
50 - 65 . . .	7	—	7	2	—	2	13	—	11	21	1	17	20	—	18	23	1	19
oltre 65 . . .	3	—	2	—	—	—	2	—	1	1	—	—	5	—	3	1	—	—
Totale . . .	900	485	411	36	14	22	63	38	22	109	33	71	963	523	433	145	47	93
ANCONA																		
fino a 14 . . .	—	—	—	—	—	—	2	2	—	4	4	—	2	2	—	4	4	—
14 - 30 . . .	343	285	58	20	10	10	4	2	2	12	2	10	347	287	60	32	12	20
30 - 50 . . .	114	15	98	5	—	5	5	—	5	6	1	5	119	15	103	11	1	10
50 - 65 . . .	2	—	2	—	—	—	—	—	—	4	1	3	2	—	2	4	1	3
oltre 65 . . .	3	1	1	—	—	—	—	—	—	1	—	—	3	1	1	1	—	—
Totale . . .	462	301	159	25	10	15	11	4	7	27	8	18	473	305	166	52	18	33
ASCOLI PICENO																		
fino a 14 . . .	—	—	—	—	—	—	11	11	—	16	16	—	11	11	—	16	16	—
14 - 30 . . .	346	240	106	5	2	3	4	4	—	24	5	19	350	244	106	29	7	22
30 - 50 . . .	142	18	123	2	—	2	1	—	1	9	—	9	143	18	124	11	—	11
50 - 65 . . .	—	—	—	—	—	—	—	—	—	2	—	1	—	—	2	—	—	1
oltre 65 . . .	—	—	—	—	—	—	1	1	—	—	—	—	1	1	—	—	—	—
Totale . . .	488	258	229	7	2	5	17	16	1	51	21	29	505	274	230	98	23	34
MACERATA																		
fino a 14 . . .	—	—	—	—	—	—	9	9	—	12	12	—	9	9	—	12	12	—
14 - 30 . . .	183	136	45	1	1	—	5	3	2	18	5	13	188	139	47	19	6	13
30 - 50 . . .	95	17	75	2	—	2	3	1	2	10	—	10	98	18	77	12	—	12
50 - 65 . . .	1	—	1	—	—	—	1	—	1	2	—	2	2	—	2	2	—	2
oltre 65 . . .	—	—	—	—	—	—	1	—	—	—	—	—	1	—	—	—	—	—
Totale . . .	279	153	121	3	1	2	19	13	5	42	17	25	298	166	126	45	18	27

(a) La classe « oltre 65 » comprende anche l'età ignota.

Segue Tav. 11 - Espatriati, per età, sesso, stato civile, motivo dell'espatrio e provincia di provenienza

ETÀ (a) (anni)	LAVORO						ATTO DI CHIAMATA						TOTALE					
	Maschi			Femmine			Maschi			Femmine			Maschi			Femmine		
	Totale	Celibi	Co-niugati	Totale	Nubili	Co-niugate	Totale	Celibi	Co-niugati	Totale	Nubili	Co-niugate	Totale	Celibi	Co-niugati	Totale	Nubili	Co-niugate
PESARO E URBINO																		
fino a 14	—	—	—	—	—	—	10	10	—	5	5	—	10	10	—	5	5	—
14 - 30	655	449	201	22	18	4	9	9	—	60	14	46	664	458	201	82	32	50
30 - 50	363	50	311	4	2	2	2	—	2	25	1	24	365	50	313	29	3	26
50 - 65	11	—	10	2	—	1	—	—	—	1	—	1	11	—	10	3	—	2
oltre 65	3	1	1	—	—	—	—	—	—	1	—	—	3	1	1	1	—	—
Totale	1.032	500	523	28	20	7	21	19	2	92	20	71	1.053	519	525	120	40	78
MARCHE																		
fino a 14	—	—	—	—	—	—	32	32	—	37	37	—	32	32	—	37	37	—
14 - 30	1.527	1.110	410	48	31	17	22	18	4	114	26	88	1.549	1.128	414	162	57	105
30 - 50	714	100	607	13	2	11	11	1	10	50	2	48	725	101	617	63	4	59
50 - 65	14	—	13	2	—	1	1	—	1	9	1	7	15	—	14	11	1	8
oltre 65	6	2	2	—	—	—	2	1	—	2	—	—	8	3	2	2	—	—
Totale	2.261	1.212	1.032	63	33	29	68	52	15	212	66	143	2.329	1.264	1.047	275	99	172
FROSINONE																		
fino a 14	—	—	—	—	—	—	35	35	—	34	34	—	35	35	—	34	34	—
14 - 30	296	153	143	121	109	12	51	38	13	82	31	51	347	191	156	203	140	63
30 - 50	166	8	157	19	6	13	16	1	15	36	3	32	182	9	172	55	9	45
50 - 65	3	—	3	1	—	1	5	—	5	14	1	7	8	—	8	15	1	8
oltre 65	2	—	2	—	—	—	2	—	2	11	—	3	4	—	4	11	—	3
Totale	467	161	305	141	115	26	109	74	35	177	69	93	576	235	340	318	184	119
LATINA																		
fino a 14	—	—	—	—	—	—	19	19	—	22	22	—	19	19	—	22	22	—
14 - 30	180	88	91	53	50	3	22	16	6	35	14	21	202	104	97	88	64	24
30 - 50	163	12	150	5	2	3	19	5	14	14	—	10	182	17	164	19	2	13
50 - 65	1	—	1	—	—	—	5	1	4	7	—	4	6	1	5	7	—	4
oltre 65	1	1	—	—	—	—	3	1	1	2	—	—	4	2	1	2	—	—
Totale	345	101	242	58	52	6	68	42	25	80	36	35	413	143	267	138	88	41
RIETI																		
fino a 14	—	—	—	—	—	—	1	1	—	—	—	—	1	1	—	—	—	—
14 - 30	86	77	9	4	2	2	—	—	—	3	1	2	86	77	9	7	3	4
30 - 50	38	7	31	1	1	—	2	—	2	—	—	—	40	7	33	1	1	—
50 - 65	—	—	—	—	—	—	—	—	—	3	—	2	—	—	—	3	—	2
oltre 65	1	—	1	—	—	—	—	—	—	—	—	—	1	—	1	—	—	—
Totale	125	84	41	5	3	2	3	1	2	6	1	4	128	85	43	11	4	6
ROMA																		
fino a 14	—	—	—	—	—	—	30	30	—	34	34	—	30	30	—	34	34	—
14 - 30	151	109	37	91	81	8	24	18	4	54	25	29	175	127	41	145	106	37
30 - 50	138	40	86	72	50	18	28	13	14	40	8	31	166	53	100	112	58	49
50 - 65	22	4	18	5	1	1	9	1	7	11	1	8	31	5	25	16	2	9
oltre 65	—	—	—	—	—	—	4	—	3	9	—	4	4	—	3	9	—	4
Totale	311	153	141	168	132	27	95	62	28	148	68	72	406	215	169	316	200	99
VITERBO																		
fino a 14	—	—	—	—	—	—	1	1	—	—	—	—	1	1	—	—	—	—
14 - 30	15	9	6	4	4	—	—	—	—	3	3	—	15	9	6	7	7	—
30 - 50	5	1	4	—	—	—	2	—	2	3	1	2	7	1	6	3	1	2
50 - 65	1	—	1	—	—	—	—	—	—	2	—	2	1	—	1	2	—	2
oltre 65	—	—	—	—	—	—	—	—	—	—	—	—	—	—	—	—	—	—
Totale	21	10	11	4	4	—	3	1	2	8	4	4	24	11	13	12	8	4

(a) La classe « oltre 65 » comprende anche l'età ignota.

Segue Tav. 11 - Espatriati, per età, sesso, stato civile, motivo dell'espatrio e provincia di provenienza

ETÀ (a) (anni)	LAVORO						ATTO DI CHIAMATA						TOTALE					
	Maschi			Femmine			Maschi			Femmine			Maschi			Femmine		
	Totale	Celibi	Co-niugati	Totale	Nubili	Co-niugate	Totale	Celibi	Co-niugati	Totale	Nubili	Co-niugate	Totale	Celibi	Co-niugati	Totale	Nubili	Co-niugate
LAZIO																		
fino a 14 . . .	—	—	—	—	—	—	86	86	—	90	90	—	86	86	—	90	90	—
14 - 30 . . .	728	436	286	273	246	25	97	72	23	177	74	103	825	508	309	450	320	128
30 - 50 . . .	510	68	428	97	59	34	67	19	47	93	12	75	577	87	475	190	71	109
50 - 65 . . .	27	4	23	6	1	2	19	2	16	37	2	23	46	6	39	43	3	25
oltre 65 . . .	4	1	3	—	—	—	9	1	6	22	—	7	13	2	9	22	—	7
Totale . . .	1.269	509	740	376	306	61	278	180	92	419	178	208	1.547	689	832	795	484	269
CAMPOBASSO																		
fino a 14 . . .	—	—	—	—	—	—	31	31	—	34	34	—	31	31	—	34	34	—
14 - 30 . . .	920	330	585	46	23	23	14	12	2	59	13	46	934	342	587	105	36	69
30 - 50 . . .	379	16	361	8	5	3	7	—	7	21	—	21	386	16	368	29	5	24
50 - 65 . . .	1	—	1	—	—	—	—	—	—	3	—	2	1	—	1	3	—	2
oltre 65 . . .	—	—	—	—	—	—	—	—	—	—	—	—	—	—	—	—	—	—
Totale . . .	1.300	346	947	54	28	26	52	43	9	117	47	69	1.352	389	956	171	75	95
CHIETI																		
fino a 14 . . .	—	—	—	—	—	—	41	41	—	33	33	—	41	41	—	33	33	—
14 - 30 . . .	1.345	512	827	13	6	7	42	32	10	66	18	47	1.387	544	837	79	24	54
30 - 50 . . .	647	25	620	11	—	11	13	—	13	31	1	29	660	25	633	42	1	40
50 - 65 . . .	1	—	1	—	—	—	2	—	1	2	1	—	3	—	2	2	1	—
oltre 65 . . .	1	—	1	—	—	—	—	—	—	—	—	—	1	—	1	—	—	—
Totale . . .	1.994	537	1.449	24	6	18	98	73	24	132	53	76	2.092	610	1.473	156	59	94
L'AQUILA																		
fino a 14 . . .	—	—	—	—	—	—	19	19	—	21	21	—	19	19	—	21	21	—
14 - 30 . . .	720	483	236	87	67	20	7	7	—	54	9	45	727	490	236	141	76	65
30 - 50 . . .	379	38	338	46	10	31	8	1	7	18	—	18	387	39	345	64	10	49
50 - 65 . . .	9	—	9	4	—	1	1	—	1	2	—	—	10	—	10	6	—	1
oltre 65 . . .	1	—	—	—	—	—	1	—	—	2	—	—	2	—	—	2	—	—
Totale . . .	1.109	521	583	137	77	52	36	27	8	97	30	63	1.145	548	591	234	107	115
PESCARA																		
fino a 14 . . .	—	—	—	—	—	—	62	62	—	35	35	—	62	62	—	35	35	—
14 - 30 . . .	1.035	595	439	9	5	4	17	15	2	62	10	52	1.052	610	441	71	15	56
30 - 50 . . .	490	39	450	2	—	2	1	1	—	29	—	29	491	40	450	31	—	31
50 - 65 . . .	1	—	1	—	—	—	—	—	—	2	—	1	1	—	1	2	—	1
oltre 65 . . .	2	1	1	—	—	—	—	—	—	1	—	1	2	1	1	1	—	1
Totale . . .	1.528	635	891	11	5	6	80	78	2	129	45	83	1.608	713	893	140	50	89
TERAMO																		
fino a 14 . . .	—	—	—	—	—	—	49	49	—	21	21	—	49	49	—	21	21	—
14 - 30 . . .	614	366	248	14	7	7	39	34	5	65	17	48	653	400	253	79	24	55
30 - 50 . . .	345	23	319	6	1	5	11	2	9	31	1	30	356	25	328	37	2	35
50 - 65 . . .	—	—	—	—	—	—	1	—	1	3	—	3	1	—	1	3	—	3
oltre 65 . . .	2	—	2	—	—	—	—	—	—	—	—	—	2	—	2	—	—	—
Totale . . .	961	389	569	20	8	12	100	85	15	120	39	81	1.061	474	584	140	47	93
ABRUZZI E MOLISE																		
fino a 14 . . .	—	—	—	—	—	—	202	202	—	144	144	—	202	202	—	144	144	—
14 - 30 . . .	4.634	2.286	2.335	169	108	61	119	100	19	306	67	238	4.753	2.386	2.354	475	175	299
30 - 50 . . .	2.240	141	2.088	73	16	52	40	4	36	130	2	127	2.280	145	2.124	203	18	179
50 - 65 . . .	12	—	12	4	—	1	4	—	3	12	1	6	16	—	15	16	1	7
oltre 65 . . .	6	1	4	—	—	—	1	—	—	3	—	1	7	1	4	3	—	1
Totale . . .	6.892	2.428	4.439	246	124	114	366	306	58	595	214	372	7.258	2.734	4.497	841	338	486

(a) La classe « oltre 65 » comprende anche l'età ignota.

Segue Tav. 11 - Espatriati, per età, sesso, stato civile, motivo dell'espatrio e provincia di provenienza

ETÀ (a) (anni)	LAVORO						ATTO DI CHIAMATA						TOTALE					
	Maschi			Femmine			Maschi			Femmine			Maschi			Femmine		
	Totale	Celibi	Co-niugati	Totale	Nubili	Co-niugate	Totale	Celibi	Co-niugati	Totale	Nubili	Co-niugate	Totale	Celibi	Co-niugati	Totale	Nubili	Co-niugate
AVELLINO																		
fino a 14	—	—	—	—	—	—	50	50	—	50	50	—	50	50	—	50	50	—
14 - 30	688	396	289	170	153	17	32	24	8	96	35	61	720	420	297	266	188	78
30 - 50	349	24	322	19	4	14	9	1	8	47	3	43	358	25	330	66	7	57
50 - 65	4	—	4	—	—	—	4	—	4	9	—	5	8	—	8	9	—	5
oltre 65	—	—	—	—	—	—	2	—	2	—	—	—	2	—	2	—	—	—
Totale	1.041	420	615	189	157	31	97	75	22	202	88	109	1.138	495	637	391	245	140
BENEVENTO																		
fino a 14	—	—	—	—	—	—	4	4	—	1	1	—	4	4	—	1	1	—
14 - 30	235	130	103	20	16	4	2	2	—	10	2	8	237	132	103	30	18	12
30 - 50	137	10	126	6	—	6	—	—	—	5	—	5	137	10	126	11	—	11
50 - 65	—	—	—	—	—	—	—	—	—	—	—	—	—	—	—	—	—	—
oltre 65	—	—	—	—	—	—	—	—	—	1	—	—	—	—	—	1	—	—
Totale	372	140	229	26	16	10	6	6	—	17	3	13	378	146	229	43	19	23
CASERTA																		
fino a 14	—	—	—	—	—	—	24	24	—	34	34	—	24	24	—	34	34	—
14 - 30	486	272	212	38	32	6	16	13	3	33	6	27	502	285	215	71	38	33
30 - 50	323	33	287	8	3	2	9	4	5	20	—	20	332	37	292	28	3	22
50 - 65	2	—	2	—	—	—	4	—	4	2	—	1	6	—	6	2	—	1
oltre 65	3	1	2	—	—	—	—	—	—	1	—	—	3	1	2	1	—	—
Totale	814	306	503	46	35	8	53	11	12	90	40	48	867	347	515	136	75	56
NAPOLI																		
fino a 14	—	—	—	—	—	—	60	60	—	65	65	—	60	60	—	65	65	—
14 - 30	528	399	127	64	49	12	62	44	17	123	37	86	590	443	144	187	86	98
30 - 50	203	67	133	29	21	5	38	20	16	67	9	54	241	87	149	96	30	59
50 - 65	28	3	20	9	4	5	7	—	7	13	1	8	35	3	27	22	5	13
oltre 65	7	—	6	—	—	—	1	—	—	7	—	4	8	—	6	7	—	4
Totale	766	469	286	102	74	22	168	124	40	275	112	152	934	593	326	377	186	174
SALERNO																		
fino a 14	—	—	—	—	—	—	23	23	—	16	16	—	23	23	—	16	16	—
14 - 30	242	158	83	42	35	6	27	21	6	28	12	16	269	179	89	70	47	22
30 - 50	99	18	81	12	5	6	21	5	14	18	2	15	120	23	95	30	7	21
50 - 65	4	—	4	—	—	—	8	—	7	7	—	7	12	—	11	7	—	7
oltre 65	1	—	—	1	—	1	2	—	2	1	—	1	3	—	2	—	—	2
Totale	346	176	168	55	40	13	81	49	29	70	30	39	427	225	197	125	70	52
CAMPANIA																		
fino a 14	—	—	—	—	—	—	161	161	—	166	166	—	161	161	—	166	166	—
14 - 30	2.179	1.355	814	334	285	45	139	104	34	290	92	198	2.318	1.459	848	624	377	243
30 - 50	1.111	152	949	74	33	33	77	30	43	157	14	137	1.188	182	992	231	47	170
50 - 65	38	3	30	9	4	5	23	—	22	31	1	21	61	3	52	40	5	26
oltre 65	11	1	8	1	—	1	5	—	4	10	—	5	16	1	12	11	—	6
Totale	3.339	1.511	1.801	418	322	84	405	295	103	654	273	361	3.744	1.806	1.904	1.072	595	445
BARI																		
fino a 14	—	—	—	—	—	—	106	106	—	105	105	—	106	106	—	105	105	—
14 - 30	264	140	124	25	7	18	33	31	2	118	33	85	297	171	126	143	40	103
30 - 50	195	20	175	14	2	12	12	2	10	62	3	58	207	22	185	76	5	70
50 - 65	4	—	3	—	—	—	5	—	4	14	—	12	9	—	7	14	—	12
oltre 65	—	—	—	—	—	—	2	—	2	8	—	3	2	—	2	8	—	3
Totale	463	160	302	39	9	30	158	139	18	307	141	158	621	299	320	346	150	188

(a) La classe « oltre 65 » comprende anche l'età ignota.

Segue Tav. 11 - Espatriati, per età, sesso, stato civile, motivo dell'espatrio e provincia di provenienza

ETÀ (a) (anni)	LAVORO						ATTO DI CHIAMATA						TOTALE					
	Maschi			Femmine			Maschi			Femmine			Maschi			Femmine		
	Totale	Celibi	Co-niugati	Totale	Nubili	Co-niugate	Totale	Celibi	Co-niugati	Totale	Nubili	Co-niugate	Totale	Celibi	Co-niugati	Totale	Nubili	Co-niugate
BRINDISI																		
fino a 14	—	—	—	—	—	—	27	27	—	14	14	—	27	27	—	14	14	—
14 - 30	436	272	164	4	3	1	9	5	4	18	1	17	445	277	168	22	4	18
30 - 50	213	41	172	1	—	—	3	3	6	6	—	6	216	41	175	7	—	6
50 - 65	—	—	—	—	—	—	1	—	1	3	—	3	1	—	1	3	—	3
oltre 65	2	2	—	—	—	—	—	—	—	—	—	—	2	2	—	—	—	—
Totale	651	315	336	5	3	1	40	32	8	41	15	26	691	347	344	46	18	27
FOGGIA																		
fino a 14	—	—	—	—	—	—	34	34	—	28	28	—	34	34	—	28	28	—
14 - 30	743	262	475	32	11	21	11	8	3	25	6	19	754	270	478	57	17	40
30 - 50	336	21	315	11	—	10	15	3	12	18	3	15	351	24	327	29	3	25
50 - 65	4	—	4	—	—	—	2	—	2	1	—	—	6	—	6	1	—	—
oltre 65	4	—	4	—	—	—	2	—	1	3	—	1	6	—	5	3	—	1
Totale	1.087	283	798	43	11	31	64	45	18	75	37	35	1.151	328	815	118	48	66
LECCE																		
fino a 14	—	—	—	—	—	—	—	—	—	—	—	—	—	—	—	—	—	—
14 - 30	934	496	434	20	13	6	1	1	—	17	—	17	935	497	434	37	13	23
30 - 50	549	54	491	4	—	4	—	—	—	13	1	12	549	54	491	17	1	16
50 - 65	—	—	—	1	—	—	—	—	—	—	—	—	—	—	—	1	—	—
oltre 65	—	—	—	—	—	—	—	—	—	—	—	—	—	—	—	—	—	—
Totale	1.483	550	925	25	13	10	1	1	—	30	1	29	1.484	551	925	55	14	39
TARANTO																		
fino a 14	—	—	—	—	—	—	2	2	—	9	9	—	2	2	—	9	9	—
14 - 30	159	79	79	5	3	2	2	2	—	12	4	8	161	81	79	17	7	10
30 - 50	94	11	82	1	—	1	1	1	—	8	—	8	95	12	82	9	—	9
50 - 65	1	—	1	—	—	—	—	—	—	1	—	—	1	—	1	1	—	—
oltre 65	—	—	—	—	—	—	—	—	—	—	—	—	—	—	—	—	—	—
Totale	254	90	162	6	3	3	5	5	—	30	13	16	259	95	162	36	16	19
PUGLIA																		
fino a 14	—	—	—	—	—	—	169	169	—	156	156	—	169	169	—	156	156	—
14 - 30	2.536	1.249	1.276	86	37	48	56	47	9	190	44	146	2.592	1.296	1.285	276	81	194
30 - 50	1.387	147	1.235	31	2	27	31	6	25	107	7	99	1.418	153	1.260	138	9	126
50 - 65	9	—	8	1	—	—	8	—	7	19	—	15	17	—	15	20	—	15
oltre 65	6	2	4	—	—	—	4	—	3	11	—	4	10	2	7	11	—	4
Totale	3.938	1.398	2.523	118	39	75	268	222	44	483	207	264	4.206	1.620	2.567	601	246	339
MATERA																		
fino a 14	—	—	—	—	—	—	2	2	—	3	3	—	2	2	—	3	3	—
14 - 30	30	16	14	1	1	—	3	3	—	3	—	3	33	19	14	4	1	3
30 - 50	14	1	13	—	—	—	—	—	—	3	—	2	14	1	13	3	—	2
50 - 65	—	—	—	—	—	—	—	—	—	—	—	—	—	—	—	—	—	—
oltre 65	—	—	—	—	—	—	—	—	—	—	—	—	—	—	—	—	—	—
Totale	44	17	27	1	1	—	5	5	—	9	3	5	49	22	27	10	4	5
POTENZA																		
fino a 14	—	—	—	—	—	—	15	15	—	7	7	—	15	15	—	7	7	—
14 - 30	248	97	149	3	2	1	6	5	1	20	9	11	254	102	150	23	11	12
30 - 50	159	10	149	1	—	1	2	1	1	20	6	13	161	11	150	21	6	14
50 - 65	2	1	1	—	—	—	1	—	—	2	1	—	3	1	1	2	1	—
oltre 65	—	—	—	—	—	—	—	—	—	—	—	—	—	—	—	—	—	—
Totale	409	108	299	4	2	2	24	21	2	49	23	24	433	129	301	53	25	26

(a) La classe « oltre 65 » comprende anche l'età ignota.

Segue Tav. 11 - Espatriati, per età, sesso, stato civile, motivo dell'espatrio e provincia di provenienza

ETÀ (a) (anni)	LAVORO						ATTO DI CHIAMATA						TOTALE					
	Maschi			Femmine			Maschi			Femmine			Maschi			Femmine		
	Totale	Celibi	Co- niugati	Totale	Nubili	Co- niugate	Totale	Celibi	Co- niugati	Totale	Nubili	Co- niugate	Totale	Celibi	Co- niugati	Totale	Nubili	Co- niugate
BASILICATA																		
fino a 14 . . .	—	—	—	—	—	—	17	17	—	10	10	—	17	17	—	10	10	—
14 - 30 . . .	278	113	163	4	3	1	9	8	1	23	9	14	287	121	164	27	12	15
30 - 50 . . .	173	11	162	1	—	1	2	1	1	23	6	15	175	12	163	24	6	16
50 - 65 . . .	2	1	1	—	—	—	1	—	—	2	1	—	3	1	—	2	1	—
oltre 65 . . .	—	—	—	—	—	—	—	—	—	—	—	—	—	—	—	—	—	—
Totale . . .	453	125	326	5	3	2	29	26	2	58	26	29	482	151	328	63	29	31
CATANZARO																		
fino a 14 . . .	—	—	—	—	—	—	15	15	—	24	24	—	15	15	—	24	24	—
14 - 30 . . .	233	86	146	18	4	13	17	11	5	25	7	18	250	97	151	43	11	31
30 - 50 . . .	152	10	142	7	1	5	14	—	13	15	—	15	166	10	155	22	1	20
50 - 65 . . .	—	—	—	2	—	1	—	—	—	3	—	2	—	—	—	5	—	3
oltre 65 . . .	—	—	—	1	—	—	—	—	—	1	—	—	—	—	—	2	—	—
Totale . . .	385	96	288	28	5	19	46	26	18	68	31	35	431	122	306	96	36	54
COSENZA																		
fino a 14 . . .	—	—	—	—	—	—	11	11	—	14	14	—	11	11	—	14	14	—
14 - 30 . . .	242	101	140	23	13	10	52	35	17	17	10	7	294	136	157	40	23	17
30 - 50 . . .	120	10	109	9	2	7	25	3	22	8	—	8	145	13	131	17	2	15
50 - 65 . . .	3	—	3	1	—	—	1	—	1	6	—	1	4	—	4	7	—	1
oltre 65 . . .	—	—	—	—	—	—	—	—	—	2	—	1	—	—	—	2	—	1
Totale . . .	365	111	252	33	15	17	89	49	40	47	24	17	454	160	292	80	39	34
REGGIO DI CALABRIA																		
fino a 14 . . .	—	—	—	—	—	—	26	26	—	27	27	—	26	26	—	27	27	—
14 - 30 . . .	228	131	97	40	16	23	77	58	19	90	36	54	305	189	116	130	52	77
30 - 50 . . .	166	17	147	21	1	19	41	1	38	37	5	29	207	18	185	58	6	48
50 - 65 . . .	3	—	3	2	—	2	6	—	6	14	1	7	9	—	9	16	1	9
oltre 65 . . .	1	—	1	—	—	—	2	—	2	7	—	3	3	—	3	7	—	3
Totale . . .	398	148	248	63	17	44	152	85	65	175	69	93	550	233	313	238	86	137
CALABRIA																		
fino a 14 . . .	—	—	—	—	—	—	52	52	—	65	65	—	52	52	—	65	65	—
14 - 30 . . .	703	318	383	81	33	46	146	104	41	132	53	79	849	422	424	213	86	125
30 - 50 . . .	438	37	398	37	4	31	80	4	73	60	5	52	518	41	471	97	9	83
50 - 65 . . .	6	—	6	5	—	3	7	—	7	23	1	10	13	—	13	28	1	13
oltre 65 . . .	1	—	1	1	—	—	2	—	2	10	—	4	3	—	3	11	—	4
Totale . . .	1.148	355	788	124	37	80	287	160	123	290	124	145	1.435	515	911	414	161	225
AGRIGENTO																		
fino a 14 . . .	—	—	—	—	—	—	185	185	—	160	160	—	185	185	—	160	160	—
14 - 30 . . .	777	558	213	11	—	11	94	76	18	197	64	132	871	634	231	208	64	143
30 - 50 . . .	378	36	338	6	—	6	35	2	33	93	3	88	413	38	371	99	3	94
50 - 65 . . .	4	—	4	—	—	—	4	1	3	14	1	9	8	1	7	14	1	9
oltre 65 . . .	1	—	—	1	—	—	1	—	1	5	1	1	2	—	1	6	1	1
Totale . . .	1.160	594	555	18	—	17	319	264	55	469	229	230	1.479	858	610	487	229	247
CALTANISSETTA																		
fino a 14 . . .	—	—	—	—	—	—	30	30	—	38	38	—	30	30	—	38	38	—
14 - 30 . . .	122	67	49	9	3	6	20	18	2	63	17	46	142	85	51	72	20	52
30 - 50 . . .	91	5	77	11	—	11	9	—	9	26	—	25	100	5	86	37	—	36
50 - 65 . . .	—	—	—	—	—	—	3	—	3	3	—	2	3	—	3	4	—	2
oltre 65 . . .	—	—	—	1	—	—	1	—	1	3	—	1	1	—	1	4	—	1
Totale . . .	213	72	126	22	4	17	63	49	14	133	55	74	276	121	140	155	59	91

(a) La classe « oltre 65 » comprende anche l'età ignota.

Segue Tav. 11 - Espatriati, per età, sesso, stato civile, motivo dell'espatrio e provincia di provenienza

ETÀ (a) (anni)	LAVORO						ATTO DI CHIAMATA						TOTALE					
	Maschi			Femmine			Maschi			Femmine			Maschi			Femmine		
	Totale	Celibi	Co-niugati	Totale	Nubili	Co-niugate	Totale	Celibi	Co-niugati	Totale	Nubili	Co-niugate	Totale	Celibi	Co-niugati	Totale	Nubili	Co-niugate
CATANIA																		
fino a 14 . . .	—	—	—	—	—	—	13	13	—	6	6	—	13	13	—	6	6	—
14 - 30 . . .	35	25	10	10	5	5	12	10	2	18	9	9	47	35	12	28	14	14
30 - 50 . . .	39	10	28	6	2	4	7	1	6	12	1	10	46	11	34	18	3	14
50 - 65 . . .	2	—	2	—	—	—	3	—	3	3	—	2	5	—	5	3	—	2
oltre 65 . . .	—	—	—	—	—	—	—	—	—	1	—	—	—	1	—	1	—	—
Totale . . .	76	35	40	16	7	9	35	24	11	40	16	21	111	59	51	56	23	30
ENNA																		
fino a 14 . . .	—	—	—	—	—	—	61	61	—	61	61	—	61	61	—	61	61	—
14 - 30 . . .	104	54	49	2	1	1	12	9	3	65	15	49	116	63	52	67	16	50
30 - 50 . . .	84	11	73	2	—	2	4	1	3	33	1	31	88	12	76	35	1	33
50 - 65 . . .	—	—	—	—	—	—	—	—	—	1	—	1	—	—	—	1	—	1
oltre 65 . . .	—	—	—	1	—	—	—	—	—	—	—	—	—	—	—	1	—	—
Totale . . .	188	65	122	5	1	3	77	71	6	160	77	81	265	136	128	165	78	84
MESSINA																		
fino a 14 . . .	—	—	—	—	—	—	13	13	—	21	21	—	13	13	—	21	21	—
14 - 30 . . .	123	78	43	11	2	9	12	7	4	17	8	9	135	85	47	28	10	18
30 - 50 . . .	60	9	49	4	1	3	7	2	5	16	—	16	67	11	54	20	1	19
50 - 65 . . .	3	1	1	1	—	1	1	—	1	5	—	4	4	1	2	6	—	5
oltre 65 . . .	—	—	—	—	—	—	2	—	1	1	—	—	2	—	1	1	—	—
Totale . . .	186	88	93	16	3	13	35	22	11	60	29	29	221	110	104	76	32	42
PALERMO																		
fino a 14 . . .	—	—	—	—	—	—	38	38	—	52	52	—	38	38	—	52	52	—
14 - 30 . . .	301	172	129	8	5	3	26	21	5	58	13	45	327	193	134	66	18	48
30 - 50 . . .	148	16	131	5	1	4	18	3	15	31	2	27	166	19	146	36	3	31
50 - 65 . . .	6	—	5	—	—	—	4	—	4	12	1	6	10	—	9	12	1	6
oltre 65 . . .	—	—	—	—	—	—	3	1	1	4	—	1	3	1	1	4	—	1
Totale . . .	455	188	265	13	6	7	89	63	25	157	68	79	544	251	290	170	74	86
RAGUSA																		
fino a 14 . . .	—	—	—	—	—	—	7	7	—	9	9	—	7	7	—	9	9	—
14 - 30 . . .	52	31	21	11	1	10	5	3	2	7	—	7	57	34	23	18	1	17
30 - 50 . . .	30	4	26	2	—	2	3	—	3	4	—	4	33	4	29	6	—	6
50 - 65 . . .	—	—	—	—	—	—	—	—	—	2	—	1	—	—	—	2	—	1
oltre 65 . . .	—	—	—	—	—	—	—	—	—	—	—	—	—	—	—	—	—	—
Totale . . .	82	35	47	13	1	12	15	10	5	22	9	12	97	45	52	35	10	24
SIRACUSA																		
fino a 14 . . .	—	—	—	—	—	—	18	18	—	16	16	—	18	18	—	16	16	—
14 - 30 . . .	94	52	42	11	9	2	18	14	4	38	15	23	112	66	46	49	24	25
30 - 50 . . .	29	4	25	3	—	3	12	4	8	11	—	11	41	8	33	14	—	14
50 - 65 . . .	1	—	1	—	—	—	2	1	1	4	—	2	3	1	2	4	—	2
oltre 65 . . .	—	—	—	—	—	—	—	—	—	4	—	1	—	—	—	4	—	1
Totale . . .	124	56	68	14	9	5	50	37	13	73	31	37	174	93	81	87	40	42
TRAPANI																		
fino a 14 . . .	—	—	—	—	—	—	68	68	—	58	58	—	68	68	—	58	58	—
14 - 30 . . .	82	50	29	3	3	—	56	36	20	85	30	54	138	86	49	88	33	54
30 - 50 . . .	64	10	52	2	—	2	67	14	53	57	7	47	131	24	105	59	7	49
50 - 65 . . .	2	—	2	—	—	—	10	—	9	12	2	4	12	—	11	12	2	4
oltre 65 . . .	3	—	2	—	—	—	7	—	5	15	—	3	10	—	7	15	—	3
Totale . . .	151	60	85	5	3	2	208	118	87	227	97	108	359	178	172	232	100	110

(a) La classe « oltre 65 » comprende anche l'età ignota.

Segue Tav. 11 - Espatriati, per età, sesso, stato civile, motivo dell'espatrio e provincia di provenienza

ETÀ (a) (anni)	LAVORO						ATTO DI CHIAMATA						TOTALE					
	Maschi			Femmine			Maschi			Femmine			Maschi			Femmine		
	Totale	Celibi	Co-niugati	Totale	Nubili	Co-niugate	Totale	Celibi	Co-niugati	Totale	Nubili	Co-niugate	Totale	Celibi	Co-niugati	Totale	Nubili	Co-niugate
SICILIA																		
fino a 14	—	—	—	—	—	—	433	433	—	421	421	—	433	433	—	421	421	—
14 - 30	1.690	1.087	585	76	29	47	255	194	60	548	171	374	1.945	1.281	645	624	200	421
30 - 50	923	105	799	41	4	37	162	27	135	283	14	259	1.085	132	934	324	18	296
50 - 65	18	1	15	2	1	1	27	2	24	56	4	31	45	3	39	58	5	32
oltre 65	4	—	2	3	—	—	14	2	8	33	1	7	18	2	10	36	1	7
Totale	2.635	1.193	1.401	122	34	85	891	658	227	1.341	611	671	3.526	1.851	1.628	1.463	645	756
CAGLIARI																		
fino a 14	—	—	—	—	—	—	17	17	—	9	9	—	17	17	—	9	9	—
14 - 30	334	257	76	5	2	3	4	2	2	14	2	12	338	259	78	19	4	15
30 - 50	181	62	118	5	2	3	4	—	4	8	—	8	185	62	122	13	2	11
50 - 65	1	1	—	—	—	—	1	—	1	1	—	1	2	1	1	1	—	1
oltre 65	—	—	—	—	—	—	2	—	1	—	—	—	2	—	1	—	—	—
Totale	516	320	194	10	4	6	28	19	8	32	11	21	544	339	202	42	15	27
NUORO																		
fino a 14	—	—	—	—	—	—	4	4	—	5	5	—	4	4	—	5	5	—
14 - 30	126	104	22	6	—	6	5	5	—	13	1	12	131	109	22	19	1	18
30 - 50	94	37	57	—	—	—	6	3	3	6	—	6	100	40	60	6	—	6
50 - 65	—	—	—	—	—	—	—	—	—	1	—	1	—	—	—	—	—	—
oltre 65	—	—	—	2	—	1	—	—	—	1	—	—	—	—	—	3	—	1
Totale	220	141	79	8	—	7	15	12	3	26	6	19	235	153	82	34	6	26
SASSARI																		
fino a 14	—	—	—	—	—	—	14	14	—	15	15	—	14	14	—	15	15	—
14 - 30	107	84	23	5	3	2	4	4	—	12	3	9	111	88	23	17	6	11
30 - 50	45	12	32	1	—	1	1	1	—	13	—	13	46	13	32	14	—	14
50 - 65	1	—	1	1	1	—	—	—	—	—	—	—	1	—	1	1	—	—
oltre 65	—	—	—	—	—	—	—	—	—	—	—	—	—	—	—	—	—	—
Totale	153	96	56	7	4	3	19	19	—	40	18	22	172	115	56	47	22	25
SARDEGNA																		
fino a 14	—	—	—	—	—	—	35	35	—	29	29	—	35	35	—	29	29	—
14 - 30	567	445	121	16	5	11	13	11	2	39	6	33	580	456	123	55	11	44
30 - 50	320	111	207	6	2	4	11	4	7	27	—	27	331	115	214	33	2	31
50 - 65	2	1	1	1	1	—	1	—	1	2	—	2	3	1	2	3	1	2
oltre 65	—	—	—	2	—	1	2	—	1	1	—	—	2	—	1	3	—	1
Totale	889	557	329	25	8	16	62	50	11	98	35	62	951	607	340	123	43	78
NON INDICATA																		
fino a 14	—	—	—	—	—	—	—	—	—	—	—	—	—	—	—	—	—	—
14 - 30	3	3	—	6	6	—	1	—	1	1	—	1	4	3	1	7	6	1
30 - 50	6	1	4	2	—	2	2	—	2	1	—	1	8	1	6	3	—	3
50 - 65	—	—	—	1	1	—	—	—	—	1	—	1	—	—	2	1	—	1
oltre 65	2	—	—	—	—	—	2	—	1	—	—	—	4	—	1	—	—	—
Totale	11	4	4	9	7	2	5	—	4	3	—	3	16	4	8	12	7	5
ITALIA																		
fino a 14	—	—	—	—	—	—	1.863	1.863	—	1.697	1.697	—	1.863	1.863	—	1.697	1.697	—
14 - 30	45.062	33.518	11.189	11.801	10.044	1.681	1.349	1.093	250	3.047	988	2.045	46.411	34.611	11.439	14.848	11.032	3.726
30 - 50	25.778	4.557	20.844	2.819	1.017	1.616	821	165	641	1.958	154	1.752	26.599	4.722	21.485	4.777	1.171	3.368
50 - 65	2.028	125	1.818	278	65	146	243	16	204	534	35	362	2.271	141	2.022	812	100	508
oltre 65	183	42	111	53	18	18	111	8	75	213	9	71	294	50	186	266	27	89
Totale	73.051	38.242	33.962	14.951	11.144	3.461	4.387	3.145	1.170	7.449	2.883	4.230	77.438	41.387	35.132	22.400	14.027	7.691

(a) La classe « oltre 65 » comprende anche l'età ignota.

Tav. 12 - Espatriati, in età di 14 anni ed oltre, per gruppi di posizioni professionali e singole professioni (a)

AREE GEOGRAFICHE — PAESI	PRO- FES- SIONI AGRI- COLE	PROFESSIONI NON AGRICOLE									CONDIZIO- NI NON PROFES- SIONALI		PRO- FES- SIONI NON INDI- CATE	TO- TALE
		Im- pren- ditori e liberi pro- fession- isti	Diri- genti e impie- gati	Operai e artigiani						Totale	Totale	Casa- linghe		
				Totale	Mini- tori	Mura- tori	Mec- canici	Fale- gnami	Cal- zolari e sarti					

PER SESSO ED AREA GEOGRAFICA DI DESTINAZIONE

MASCHI

Europa	21.825	542	464	51.424	13.166	17.594	1.764	652	199	734	52.430	168	—	374	74.797
Africa mediterranea (b) . .	66	36	45	330	4	58	66	37	19	4	411	16	—	35	528
Asia mediterranea (c) . .	19	9	8	65	2	2	16	—	—	3	82	4	—	—	105
Isole mediterranee (d) . .	1	7	2	36	—	1	4	1	2	—	45	—	—	1	47
Bacino mediterraneo . .	86	52	55	431	6	61	86	38	21	7	538	20	—	36	680
PAESI CONTINENTALI.	21.911	594	519	51.855	13.172	17.655	1.850	690	220	741	52.968	188	—	410	75.477

FEMMINE

Europa	1.692	113	199	9.063	—	—	16	3	521	3.138	9.375	9.001	8.904	135	20.203
Africa mediterranea (b) . .	—	8	4	14	—	—	2	—	2	6	26	368	363	8	402
Asia mediterranea (c) . .	—	8	—	9	—	—	—	—	1	7	17	25	24	1	43
Isole mediterranee (d) . .	—	7	—	17	—	—	—	—	1	1	24	8	8	—	32
Bacino mediterraneo . .	—	23	4	40	—	—	2	—	4	14	67	401	395	9	477
PAESI CONTINENTALI	1.692	136	203	9.103	—	—	18	3	525	3.152	9.442	9.402	9.299	144	20.680

MASCHI E FEMMINE

Europa	23.517	655	663	60.487	13.166	17.594	1.780	655	720	3.872	61.805	9.169	8.904	509	95.000
Africa mediterranea (b) . .	66	44	49	344	4	58	68	37	21	10	437	384	363	43	930
Asia mediterranea (c) . .	19	17	8	74	2	2	16	—	1	10	99	29	24	1	148
Isole mediterranee (d) . .	1	14	2	53	—	1	4	1	3	1	69	8	8	1	79
Bacino mediterraneo . .	86	75	59	471	6	61	88	38	25	21	605	421	395	45	1.157
PAESI CONTINENTALI.	23.603	730	722	60.958	13.172	17.655	1.868	693	745	3.893	62.410	9.590	9.299	554	96.157

PER PAESE DI DESTINAZIONE

Austria	420	79	99	547	7	117	29	13	12	45	725	221	194	12	1.378
Belgio	728	5	12	15.662	7.799	4.098	62	20	18	34	15.679	1.369	1.357	75	17.851
Francia (e)	14.371	213	201	9.718	1.416	3.502	342	231	108	292	10.132	3.129	2.996	184	27.816
Germania: Repubblica Fed.	332	4	7	54	—	31	3	2	—	5	65	21	21	5	423
Grecia	3	15	12	105	6	4	27	3	2	—	132	21	19	2	158
Jugoslavia	3	4	9	55	1	—	15	—	2	2	68	20	18	—	91
Lussemburgo	113	—	—	363	4	328	4	8	4	1	363	9	8	1	486
Regno Unito	184	11	19	2.714	292	1.175	30	5	24	328	2.744	310	308	19	3.257
Svizzera	7.354	315	292	31.122	3.638	8.329	1.236	372	548	3.161	31.729	4.023	3.942	209	43.315
Altri paesi dell'Europa (f) .	9	9	12	147	3	10	32	1	2	4	168	46	41	2	225
Europa	23.517	655	663	60.487	13.166	17.594	1.780	655	720	3.872	61.805	9.169	8.904	509	95.000
Cipro e Malta	—	14	2	53	—	1	4	1	3	1	69	8	8	1	78
Egitto	5	15	5	33	—	3	12	3	—	3	53	33	29	3	94
Libia	—	3	2	9	—	3	—	—	—	1	14	7	5	—	21
Tunisia	5	24	40	268	4	38	52	29	18	6	332	307	292	40	734
Altri paesi del bacino medi- terraneeo	26	19	10	108	2	16	20	5	4	10	137	66	61	1	230
Bacino mediterraneo . .	86	75	59	471	6	61	88	38	25	21	605	421	395	45	1.157
PAESI CONTINENTALI.	23.603	730	722	60.958	13.172	17.655	1.868	693	745	3.893	62.410	9.590	9.299	554	96.157

(a) Non sono compresi gli espatriati di età ignota. — (b) Algeria, Egitto, Libia, Marocco, Tunisia. — (c) Israele, Libano, Siria, Tur-
chia. — (d) Malta, Cipro. — (e) Compreso il principato di Monaco. — (f) Nei dati sono compresi anche quelli relativi agli espatriati
che non hanno indicato il paese di destinazione.

Tav. 13 - Espatriati, in età di 14 anni ed oltre, per provincia di provenienza, gruppi di posizioni professionali e singole professioni (a)

PROVINCIE E REGIONI	PRO- FES- SIONI AGRI- COLE	PROFESSIONI NON AGRICOLE									CONDIZIO- NI NON PROFES- SIONALI			PRO- FES- SIONI NON INDI- CATE	TO- TALE
		Im- pren- ditori e liberi pro- fessio- nisti	Diri- genti e impie- gati	Operai e artigiani							Totale	Totale	Casa- linghe		
				Totale	Mini- tori	Mura- tori	Mec- canici	Fale- gnami	Cal- zolari e sarti	Cam- rieri					
Alessandria	4	5	2	91	14	29	12	—	1	4	98	21	19	4	127
Asti	9	2	2	29	2	8	1	—	1	5	33	14	14	1	57
Cuneo	57	2	4	72	6	25	7	5	5	4	78	34	33	—	169
Novara	72	7	7	832	51	314	110	22	9	110	846	31	28	7	956
Torino	26	62	87	350	1	19	40	6	13	42	499	127	108	11	663
Vercelli	11	10	3	171	13	57	8	6	1	10	184	18	16	1	214
Piemonte	179	88	105	1.545	87	452	178	39	30	175	1.738	245	218	24	2.186
Valle d'Aosta	22	1	—	755	11	1	1	—	—	2	756	15	13	1	794
Bergamo	1.175	10	5	3.550	260	776	126	35	53	281	3.565	244	237	43	5.027
Brescia	433	9	8	1.729	303	394	115	7	15	66	1.746	304	301	23	2.506
Como	102	4	11	993	9	605	54	20	18	142	1.008	41	38	4	1.155
Cremona	38	4	3	158	60	10	16	2	7	42	165	13	13	1	217
Mantova	213	4	3	171	34	26	6	2	3	79	178	29	27	2	422
Milano	13	170	166	644	27	19	66	8	18	35	980	379	336	8	1.380
Pavia	3	3	5	69	2	7	6	—	22	11	77	12	10	1	93
Sondrio	1.117	2	4	1.843	123	808	43	42	59	661	1.849	68	66	2	3.036
Varese	28	8	8	846	11	272	121	11	24	30	862	37	36	5	932
Lombardia	3.122	214	213	10.003	829	2.917	553	127	219	1.347	10.430	1.127	1.064	89	14.768
Bolzano	28	12	13	201	2	2	6	5	3	13	226	43	40	2	299
Trento	159	2	8	1.541	27	112	11	15	14	72	1.551	178	175	1	1.889
Trentino-A.A.	187	14	21	1.742	29	114	17	20	17	85	1.777	221	215	3	2.188
Belluno	812	24	14	3.453	553	1.123	55	89	42	419	3.491	229	222	16	4.548
Padova	5.870	5	7	976	161	201	28	9	4	58	988	139	133	15	7.012
Rovigo	491	1	1	99	35	46	1	—	1	3	101	11	11	—	603
Treviso	933	6	13	4.260	831	240	39	13	14	260	4.279	373	370	4	5.589
Venezia	500	4	15	1.139	697	123	35	4	19	149	1.158	144	141	4	1.806
Verona	2.798	4	4	1.309	271	444	25	5	24	77	1.317	269	266	29	4.413
Vicenza	1.029	6	14	1.646	666	262	53	20	24	101	1.666	392	383	14	3.101
Veneto	12.433	50	68	12.882	3.214	2.439	236	140	128	1.067	13.000	1.557	1.526	82	27.072
Gorizia	29	3	7	120	29	19	21	—	2	27	130	23	21	1	183
Udine	2.216	23	26	5.058	1.156	2.661	160	191	73	375	5.107	1.552	1.542	26	8.901
Friuli-Venezia G.	2.245	26	33	5.178	1.185	2.680	181	191	75	402	5.237	1.575	1.563	27	9.084
Trieste (Terr. di)	6	14	25	66	4	5	11	1	4	8	105	64	56	2	177
Genova	5	14	15	193	—	6	33	—	2	13	222	46	38	4	277
Imperia	30	4	5	86	1	34	3	1	—	22	95	22	21	1	148
La Spezia	14	1	2	426	103	75	148	16	1	42	429	22	21	1	466
Savona	3	6	4	95	1	7	5	—	—	5	105	12	12	4	124
Liguria	52	25	26	800	105	122	189	17	3	82	851	102	92	10	1.015
Bologna	46	10	15	300	69	71	25	3	5	36	325	54	51	2	427
Ferrara	73	1	—	236	1	6	2	—	2	17	237	33	32	—	343
Forlì	68	11	5	916	303	127	21	4	20	31	932	98	95	2	1.100
Modena	418	2	2	622	408	62	11	3	9	64	626	57	56	3	1.104
Parma	36	3	4	1.032	15	10	8	—	2	24	1.039	58	57	3	1.136
Piacenza	109	9	8	281	45	60	18	2	12	76	298	84	80	4	495
Ravenna	4	2	2	104	—	23	3	—	—	2	108	14	14	—	126
Reggio nell'Emilia	865	6	8	564	323	84	77	1	7	10	578	168	167	6	1.617
Emilia-Romagna	1.619	44	44	4.055	1.164	443	165	13	57	260	4.143	566	552	20	6.348
Arezzo	78	1	3	212	10	43	7	2	2	8	216	26	25	2	322
Firenze	4	4	3	132	19	18	12	—	1	16	139	20	19	3	166
Grosseto	2	2	—	139	5	3	2	—	1	2	141	3	3	—	146
Livorno	—	1	4	76	36	11	7	1	—	1	81	9	9	—	90
Lucca	37	17	—	445	10	46	2	1	11	64	462	61	58	6	566
Massa-Carrara	159	2	9	540	86	287	15	9	2	20	551	178	172	8	896
Pisa	11	4	4	67	31	9	6	1	1	6	75	23	22	—	109
Pistoia	7	1	1	231	—	8	4	1	—	4	233	26	26	1	267
Siena	5	5	—	71	20	39	2	2	—	1	76	4	4	—	85
Toscana	303	37	24	1.913	217	464	57	17	18	122	1.974	350	338	20	2.647

(a) Non sono compresi gli espatriati di età ignota.

Segue Tav. 13 - Espatriati, in età di 14 anni ed oltre, per provincia di provenienza, gruppi di posizioni professionali e singole professioni (a)

PROVINCIE E REGIONI	PRO- FES- SIONI AGRI- COLE	PROFESSIONI NON AGRICOLE										CONDIZIO- NI NON PROFESSIO- NALI		PRO- FES- SIONI NON INDI- CATE	TO- TALE
		Im- pren- ditori e liberi pro- fessionisti	Diri- genti e impie- gati	Operai e artigiani							Totale	Totale	Casa- linghe		
				Totale	Mini- tori	Mura- tori	Mec- canici	Fale- gnami	Cal- zolai e sarti	Came- rieri					
Perugia	51	6	6	814	325	155	10	7	3	1	826	100	97	9	986
Terni	4	—	—	64	40	19	1	—	—	—	64	7	7	1	76
Umbria	55	6	6	878	365	174	11	7	3	1	890	107	104	10	1.062
Ancona	8	5	4	467	6	12	5	1	1	2	476	32	31	1	517
Ascoli Piceno	22	1	—	467	9	447	4	—	—	—	468	45	42	1	536
Macerata	9	—	1	278	12	22	1	2	—	2	279	33	31	1	322
Pesaro e Urbino	51	1	1	1.007	899	66	12	1	3	5	1.009	92	92	4	1.156
Marche	90	7	6	2.219	926	547	22	4	4	9	2.232	202	196	7	2.531
Frosinone	151	3	1	447	27	301	14	10	7	22	451	211	206	12	825
Latina	62	1	4	354	273	11	3	4	9	25	359	70	68	17	508
Rieti	10	—	—	116	34	62	1	—	—	3	116	10	10	2	138
Roma	14	63	49	383	27	81	26	10	5	121	495	130	118	18	657
Viterbo	1	1	—	24	10	8	—	—	—	4	25	8	7	1	35
Lazio	238	68	54	1.324	371	463	44	24	21	175	1.446	429	409	50	2.163
Campobasso	174	—	—	1.180	614	483	11	4	9	3	1.180	95	94	9	1.458
Chieti	175	3	3	1.875	31	1.786	10	5	6	6	1.881	112	110	5	2.173
L'Aquila	17	1	1	1.108	2	18	3	2	1	4	1.110	205	202	6	1.338
Pescara	27	—	—	1.517	226	1.251	3	2	2	2	1.517	103	101	3	1.650
Teramo	263	—	1	748	596	123	6	2	5	—	749	114	113	3	1.129
Abruzzi e Molise	656	4	5	6.428	1.469	3.661	33	15	23	15	6.437	629	620	26	7.748
Avellino	571	1	2	627	81	321	6	9	66	3	630	222	217	6	1.429
Benevento	222	1	1	162	32	109	6	1	2	2	164	28	28	2	416
Caserta	345	2	9	516	10	464	6	2	3	18	527	65	62	5	942
Napoli	51	67	32	779	1	26	46	6	20	47	878	231	218	24	1.184
Salerno	64	13	6	354	39	224	4	3	5	24	373	72	66	3	512
Campania	1.253	84	50	2.438	163	1.144	68	21	96	94	2.572	618	591	40	4.483
Bari	65	—	—	448	2	22	11	3	2	4	448	227	226	16	756
Brindisi	54	1	2	608	4	314	5	4	3	1	611	28	27	1	694
Foggia	34	1	5	1.091	6	18	2	1	1	2	1.097	71	68	1	1.203
Lecce	113	—	—	1.380	1.318	43	2	1	—	4	1.380	41	41	5	1.539
Taranto	9	—	1	251	—	3	5	—	—	1	252	23	21	—	284
Puglia	275	2	8	3.778	1.330	400	25	9	6	12	3.788	390	383	23	4.476
Matera	4	—	—	42	30	9	1	—	—	—	42	6	6	2	54
Potenza	44	—	2	378	257	103	4	2	3	1	380	35	34	5	464
Basilicata	48	—	2	420	287	112	5	2	3	1	422	41	40	7	518
Catanzaro	230	1	—	199	10	153	4	8	6	3	200	51	51	7	488
Cosenza	69	—	—	395	183	182	7	2	4	4	395	37	35	8	509
Reggio di Calabria	173	4	1	374	57	215	3	3	1	3	379	174	169	8	734
Calabria	472	5	1	968	250	550	14	13	11	10	974	262	255	23	1.731
Agrigento	91	1	3	1.177	664	298	3	2	6	—	1.181	321	319	28	1.621
Caltanissetta	12	1	—	231	14	11	1	—	—	5	232	107	107	10	361
Catania	8	10	5	78	4	14	6	5	1	1	93	39	37	8	148
Enna	40	3	—	160	72	72	7	—	2	2	163	96	96	9	308
Messina	72	1	5	127	11	22	3	4	3	3	133	50	47	7	262
Palermo	33	9	4	453	322	83	8	6	2	3	466	118	110	6	623
Ragusa	14	1	2	72	11	55	—	—	2	—	75	26	24	1	116
Siracusa	5	2	—	154	—	1	—	—	1	3	156	66	64	—	227
Trapani	53	9	7	209	51	70	21	14	8	3	225	174	170	13	465
Sicilia	328	36	27	2.661	1.149	626	49	31	25	20	2.724	997	974	82	4.131
Cagliari	2	1	3	522	1	17	2	1	1	2	526	31	29	1	560
Nuoro	7	1	—	223	12	204	1	1	—	—	224	28	28	1	260
Sassari	8	—	1	149	3	119	4	—	—	1	150	28	28	4	190
Sardegna	17	2	4	894	16	340	7	2	1	3	900	87	85	6	1.010
Non indicata	3	3	—	11	1	1	2	—	1	3	14	6	5	2	25
ITALIA	23.603	730	722	60.958	13.172	17.655	1.868	693	745	3.893	62.410	9.590	9.299	554	96.157

(a) Non sono compresi gli espatriati di età ignota.

Tav. 14 - Espatriati, per sesso, provincia di provenienza ed area geografica di destinazione

PROVINCIE E REGIONI	MASCHI					FEMMINE					MASCHI E FEMMINE				
	America		Africa non medi- terra- nea e Asia non medi- terr. (a)	Ocea- nia	Totale	America		Africa non medi- terra- nea e Asia non medi- terr. (a)	Ocea- nia	Totale	America		Africa non medi- terra- nea e Asia non medi- terr. (a)	Ocea- nia	Totale
	setten- triona- le	centra- le e meri- dionale				setten- triona- le	centra- le e meri- dionale				setten- triona- le	centra- le e meri- dionale			
Alessandria	30	169	9	54	262	19	133	5	40	197	49	302	14	94	459
Asti	14	57	2	47	120	18	61	2	17	98	32	118	4	64	218
Cuneo	13	129	4	5	151	8	75	—	—	83	21	204	4	5	234
Novara	17	90	6	5	118	10	77	5	3	95	27	167	11	8	213
Torino	44	239	59	24	366	39	250	38	20	347	83	489	97	44	713
Vercelli	6	70	52	10	138	10	58	24	2	94	16	128	76	12	232
Piemonte	124	754	132	145	1.155	104	654	74	82	914	228	1.408	206	227	2.069
Valle d'Aosta	5	7	1	1	14	2	12	—	2	16	7	19	1	3	30
Bergamo	36	96	30	46	208	4	81	10	13	108	40	177	40	59	316
Brescia	10	111	8	54	183	7	76	2	19	104	17	187	10	73	287
Como	6	48	—	6	60	13	42	1	2	58	19	90	1	8	118
Cremona	3	31	—	—	34	1	31	1	—	33	4	62	1	—	67
Mantova	3	85	5	8	101	3	96	2	13	114	6	181	7	21	215
Milano	46	214	18	9	287	48	272	18	6	344	94	486	36	15	631
Pavia	5	79	2	4	90	6	59	3	3	71	11	138	5	7	161
Sondrio	11	70	8	327	416	11	56	3	103	173	22	126	11	430	589
Varese	7	81	4	5	97	3	58	2	4	67	10	139	6	9	164
Lombardia	127	815	75	459	1.476	96	771	42	163	1.072	223	1.586	117	622	2.548
Bolzano	8	20	1	7	36	6	18	—	—	24	14	38	1	7	60
Trento	58	232	10	97	397	40	168	3	22	233	98	400	13	119	630
Trentino-A.A.	66	252	11	104	433	46	186	3	22	257	112	438	14	126	690
Belluno	86	171	11	126	394	26	157	4	46	233	112	328	15	172	627
Padova	92	280	12	88	472	24	238	3	24	289	116	518	15	112	761
Rovigo	—	26	1	1	28	1	21	—	3	25	1	47	1	4	53
Treviso	633	691	23	794	2.141	264	584	8	293	1.149	897	1.275	31	1.087	3.290
Venezia	43	335	49	55	482	33	321	15	22	391	76	656	64	77	873
Verona	31	221	19	19	290	9	219	6	9	243	40	440	25	28	533
Vicenza	69	403	26	520	1.018	38	343	14	197	592	107	746	40	717	1.610
Veneto	954	2.127	141	1.603	4.825	395	1.883	50	594	2.922	1.349	4.010	191	2.197	7.747
Gorizia	30	62	7	7	106	16	81	1	5	103	46	143	8	12	209
Udine	1.365	1.075	200	796	3.436	582	1.155	32	140	1.909	1.947	2.230	232	936	5.345
Friuli-VeneziaG.	1.395	1.137	207	803	3.542	598	1.236	33	145	2.012	1.993	2.373	240	948	5.554
Trieste (Terr. di)	31	72	14	13	130	32	77	—	10	119	63	149	14	23	249
Genova	124	321	28	80	553	55	313	18	6	392	179	634	46	86	945
Imperia	4	22	—	6	32	5	28	—	5	38	9	50	—	11	70
La Spezia	20	113	11	17	161	17	93	4	3	117	37	206	15	20	278
Savona	7	105	7	1	120	16	82	1	2	101	23	187	8	3	221
Liguria	155	561	46	104	866	93	516	23	16	648	248	1.077	69	120	1.514
Bologna	12	142	10	60	224	9	173	12	10	204	21	315	22	70	428
Ferrara	5	99	9	2	115	5	137	8	—	150	10	236	17	2	265
Forlì	21	147	8	11	187	21	150	2	7	180	42	297	10	18	367
Modena	25	155	7	4	191	11	151	4	2	168	36	306	11	6	359
Parma	63	297	6	6	372	42	190	4	4	240	105	487	10	10	612
Piacenza	69	110	7	—	186	26	118	2	1	147	95	228	9	1	333
Ravenna	9	46	5	11	71	—	51	4	—	55	9	97	9	11	126
Reggio nell'Emilia	16	101	6	21	144	2	89	3	8	102	18	190	9	29	246
Emilia-Romagna	220	1.097	58	115	1.490	116	1.059	39	32	1.246	336	2.156	97	147	2.736
Arezzo	18	44	1	2	65	4	76	—	—	80	22	120	1	2	145
Firenze	14	109	10	4	137	14	95	3	2	114	28	204	13	6	251
Grosseto	8	26	3	1	38	1	28	—	1	30	9	54	3	2	68
Livorno	11	48	3	57	119	14	40	1	51	106	25	88	4	108	225
Lucca	292	440	19	90	841	116	346	13	31	506	408	786	32	121	1.347
Massa-Carrara	8	85	3	45	141	5	78	2	13	98	13	163	5	58	239
Pisa	20	62	6	2	90	10	52	2	—	64	30	114	8	2	154
Pistoia	8	68	2	2	80	10	52	4	—	66	18	120	6	2	146
Siena	10	7	6	1	24	4	23	2	—	29	14	30	8	1	53
Toscana	389	889	53	204	1.535	178	790	27	98	1.093	567	1.679	80	302	2.628

(a) Ai fini della presente statistica, la dizione « Africa non mediterranea » comprende tutti i paesi dell'Africa, tranne Algeria, Egitto, Libia, Marocco, Tunisia; la dizione « Asia non mediterranea » comprende tutti i paesi dell'Asia, tranne Israele, Libano, Siria, Turchia.

Segue Tav. 14 - Espatriati, per sesso, provincia di provenienza ed area geografica di destinazione

PROVINCIE E REGIONI	MASCHI					FEMMINE					MASCHI E FEMMINE				
	America		Africa non medi- terra- nea e Asia non medi- terr. (a)	Ocea- nia	Totale	America		Africa non medi- terra- nea e Asia non medi- terr. (a)	Ocea- nia	Totale	America		Africa non medi- terra- nea e Asia non medi- terr. (a)	Ocea- nia	Totale
	setten- triona- le	centra- le e meri- dionale				setten- triona- le	centra- le e meri- dionale				setten- triona- le	centra- le e meri- dionale			
Perugia	88	169	4	64	325	21	89	—	1	111	109	258	4	65	436
Terni	66	43	2	1	112	26	43	—	—	69	92	86	2	1	181
Umbria	154	212	6	65	437	47	132	—	1	180	201	344	6	66	617
Ancona	56	177	4	15	252	12	181	3	—	196	68	358	7	15	448
Ascoli Piceno	197	252	2	163	614	94	205	1	13	313	291	457	3	176	927
Macerata	72	278	2	13	365	26	295	2	—	323	98	573	4	13	688
Pesaro e Urbino	169	165	1	2	337	85	140	1	—	226	254	305	2	2	563
Marche	494	872	9	193	1.568	217	821	7	13	1.058	711	1.693	16	206	2.626
Frosinone	1.126	634	4	13	1.777	395	335	—	5	735	1.521	969	4	18	2.512
Latina	335	243	4	30	612	148	150	3	12	313	483	393	7	42	925
Rieti	16	22	2	1	41	1	25	—	3	29	17	47	2	4	70
Roma	237	737	152	51	1.177	202	639	41	24	906	439	1.376	193	75	2.083
Viterbo	16	36	1	3	56	5	20	2	—	27	21	56	3	3	83
Lazio	1.730	1.672	163	98	3.663	751	1.169	46	44	2.010	2.481	2.841	209	142	5.673
Campobasso	1.724	1.616	6	160	3.506	611	1.331	1	45	1.988	2.335	2.947	7	205	5.494
Chieti	510	1.737	10	478	2.735	166	1.280	1	41	1.488	676	3.017	11	519	4.223
L'Aquila	1.087	1.078	22	295	2.482	580	439	17	102	1.138	1.667	1.517	39	397	3.620
Pescara	355	468	13	339	1.175	149	307	4	76	536	504	775	17	415	1.711
Teramo	241	531	2	42	816	119	226	3	3	351	360	757	5	45	1.167
Abruzzi e Molise	3.917	5.430	53	1.314	10.714	1.625	3.583	26	267	5.501	5.542	9.013	79	1.581	16.215
Avellino	371	1.960	7	161	2.499	187	1.222	6	30	1.445	558	3.182	13	191	3.944
Benevento	200	896	1	292	1.389	102	581	—	63	746	302	1.477	1	355	2.135
Caserta	377	482	20	19	898	182	330	4	15	531	559	812	24	34	1.429
Napoli	281	1.017	71	90	1.459	276	951	3	52	1.282	557	1.968	74	142	2.741
Salerno	176	2.180	13	43	2.412	123	1.125	6	15	1.269	299	3.305	19	58	3.681
Campania	1.405	6.535	112	605	8.657	870	4.209	19	175	5.273	2.275	10.744	131	780	13.930
Bari	700	1.328	36	128	2.192	327	666	6	48	1.047	1.027	1.994	42	176	3.239
Brindisi	19	39	1	1	60	7	33	—	—	40	26	72	1	1	100
Foggia	453	303	6	307	1.069	155	239	4	92	490	608	542	10	399	1.559
Lecce	35	87	7	—	129	2	29	1	1	33	37	116	8	1	162
Taranto	28	65	34	11	138	15	75	—	2	92	43	140	34	13	230
Puglia	1.235	1.822	84	447	3.588	506	1.042	11	143	1.702	1.741	2.864	95	590	5.290
Matera	105	114	—	7	226	26	120	—	4	150	131	234	—	11	376
Potenza	228	1.582	8	167	1.985	79	1.299	4	63	1.445	307	2.881	12	230	3.430
Basilicata	333	1.696	8	174	2.211	105	1.419	4	67	1.595	438	3.115	12	241	3.806
Catanzaro	1.186	2.024	2	882	4.094	335	2.097	1	144	2.577	1.521	4.121	3	1.026	6.671
Cosenza	1.996	3.793	3	164	5.956	506	2.977	1	26	3.510	2.502	6.770	4	190	9.466
Reggio di Calabria	812	887	5	2.386	4.090	235	1.046	3	512	1.796	1.047	1.933	8	2.898	5.886
Calabria	3.994	6.704	10	3.432	14.140	1.076	6.120	5	682	7.883	5.070	12.824	15	4.114	22.023
Agrigento	359	372	2	12	745	196	329	1	1	527	555	701	3	13	1.272
Caltanissetta	50	202	6	6	258	19	112	—	1	132	69	314	—	7	390
Catania	118	644	8	1.041	1.811	102	628	2	550	1.282	220	1.272	10	1.591	3.093
Enna	41	381	1	83	506	37	452	—	13	502	78	833	1	96	1.008
Messina	305	1.047	12	984	2.348	222	949	4	485	1.660	527	1.996	16	1.469	4.008
Palermo	443	542	2	23	1.010	339	389	1	13	742	782	931	3	36	1.752
Ragusa	71	529	—	108	708	59	449	2	38	548	130	978	2	146	1.256
Siracusa	215	446	6	385	1.052	127	288	—	86	501	342	734	6	471	1.553
Trapani	308	291	7	86	692	176	316	3	17	512	484	607	10	103	1.204
Sicilia	1.910	4.454	38	2.728	9.130	1.277	3.912	13	1.204	6.406	3.187	8.366	51	3.932	15.536
Cagliari	9	57	2	7	75	3	52	—	2	57	12	109	2	9	132
Nuoro	34	33	—	2	69	2	29	—	2	33	36	62	—	4	102
Sassari	53	47	2	31	133	9	37	—	6	52	62	84	2	37	185
Sardegna	96	137	4	40	277	14	118	—	10	142	110	255	4	50	419
Non indicata	6	9	3	1	19	1	7	—	—	8	7	16	3	1	27
ITALIA	18.740	37.254	1.228	12.648	69.870	8.149	29.716	422	3.770	42.057	26.889	66.970	1.650	16.418	111.927

(a) Cfr. nota a pagina precedente.

Tav. 15 - Espatriati, per provincia di provenienza e paese di destinazione

PROVINCIE E REGIONI	A M E R I C A										AFRICA NON MEDITERR. (a)		ASIA NON MEDI- TERR. (a)	OCEA- NIA	TO- TALE
	settentrionale		centrale e meridionale								Sud Africa (Unio- ne del)	Altri paesi			
	Canada	Stati Uniti	Mes- sico	Argen- tina	Brasile	Cile	Perù	Uru- guay	Vene- zuela	Altri paesi					
Alessandria	22	27	—	191	27	3	6	49	23	3	8	2	4	94	459
Asti	13	19	—	91	3	—	—	13	11	—	3	1	—	64	218
Cuneo	7	14	—	135	20	—	5	13	28	3	2	1	1	5	234
Novara	11	16	2	118	21	—	1	8	14	3	9	2	—	8	213
Torino	29	54	9	295	91	9	8	33	32	12	59	15	23	44	713
Vercelli	4	12	2	77	13	5	5	5	15	6	35	41	—	12	232
Piemonte	86	142	13	907	175	17	25	121	123	27	116	62	28	227	2.069
Valle d'Aosta	6	1	—	7	—	—	—	1	2	9	—	1	—	3	30
Bergamo	33	7	—	110	39	—	3	6	18	1	14	24	2	59	316
Brescia	12	5	—	149	13	2	1	6	7	9	4	4	2	73	287
Como	9	10	4	60	8	1	—	5	9	3	1	—	—	8	118
Cremona	1	3	—	30	10	—	—	5	15	1	1	—	—	67	—
Mantova	2	4	—	80	67	—	—	2	32	—	2	5	—	21	215
Milano	41	53	4	259	130	20	5	13	53	2	14	13	9	15	631
Pavia	6	5	—	104	14	—	4	8	8	—	1	2	2	7	161
Sondrio	16	6	—	108	13	—	—	2	2	1	2	4	5	430	589
Varese	6	4	—	91	22	1	—	9	8	8	2	3	1	9	164
Lombardia	126	97	8	991	316	24	14	56	152	25	41	55	21	622	2.548
Bolzano	11	3	—	34	—	—	—	—	4	—	1	—	—	7	60
Trento	65	33	—	174	37	157	1	11	18	2	7	4	2	119	630
Trentino-A.A.	76	36	—	208	37	157	1	11	22	2	8	4	2	126	690
Belluno	87	25	—	212	66	1	5	4	30	10	4	8	3	172	627
Padova	105	11	—	324	86	4	—	14	87	3	4	2	9	112	761
Rovigo	—	1	—	24	18	—	—	1	4	—	—	—	1	4	53
Treviso	842	55	1	909	132	3	4	9	208	9	7	12	12	1.087	3.290
Venezia	57	19	—	434	147	8	1	4	62	—	16	10	38	77	873
Verona	27	13	—	230	131	1	3	13	58	4	17	6	2	28	533
Vicenza	64	43	—	451	187	3	1	10	92	2	33	5	2	717	1.610
Veneto	1.182	167	1	2.584	767	20	14	55	541	28	81	43	67	2.197	7.747
Gorizia	34	12	—	99	25	—	—	1	16	2	2	—	6	12	209
Udine	1.825	122	4	1.559	42	10	3	41	545	26	68	127	37	936	5.345
Friuli-Venezia G.	1.859	134	4	1.658	67	10	3	42	561	28	70	127	43	948	5.554
Trieste (Terr. di)	27	36	3	113	19	1	1	2	10	—	1	1	12	23	249
Genova	103	76	2	315	83	63	48	23	90	10	10	16	20	86	945
Imperia	6	3	—	38	2	1	—	1	4	4	—	—	—	11	70
La Spezia	12	25	—	158	9	2	3	9	22	3	—	3	12	20	278
Savona	4	19	2	122	19	1	3	27	10	3	—	4	4	3	221
Liguria	125	123	4	633	113	67	54	60	126	20	10	23	36	120	1.514
Bologna	9	12	—	156	107	7	—	5	40	—	12	9	1	70	428
Ferrara	3	7	—	147	23	12	—	—	54	—	12	5	—	2	265
Forlì	18	24	—	209	40	2	4	6	34	2	3	2	5	18	367
Modena	20	16	—	106	57	3	2	1	137	—	5	6	—	6	359
Parma	46	59	—	252	79	2	—	18	74	62	7	3	—	10	612
Piacenza	52	43	—	162	35	3	—	4	23	1	—	6	3	1	333
Ravenna	8	1	—	54	17	9	—	—	14	3	6	1	2	11	126
Reggio nell'Emilia	17	1	—	99	63	5	1	2	19	1	—	6	3	29	246
Emilia-Romagna	173	163	—	1.185	421	43	7	36	395	69	45	38	14	147	2.736
Arezzo	18	4	—	101	10	3	—	—	3	3	1	—	—	2	145
Firenze	10	18	—	101	37	7	2	5	41	11	7	2	4	6	251
Grosseto	6	3	—	44	1	—	—	—	6	3	—	—	3	2	68
Livorno	11	14	1	72	6	—	—	2	6	1	3	1	—	108	225
Lucca	225	183	—	333	358	11	—	3	76	5	18	11	3	121	1.347
Massa-Carrara	4	9	1	113	19	—	7	10	9	4	2	3	3	58	239
Pisa	5	25	—	53	36	5	1	6	13	—	4	1	3	2	154
Pistoia	5	13	—	60	51	2	—	1	5	1	5	1	—	2	146
Siena	11	3	—	25	1	—	—	—	4	—	8	—	—	1	53
Toscana	295	272	2	902	519	28	10	27	163	28	48	16	16	302	2.628

(a) Cfr. nota a pagina 161.

Segue Tav. 15 - Espatriati, per provincia di provenienza e paese di destinazione

PROVINCIE E REGIONI	A M E R I C A										AFRICA NON MEDITERR. (a)		ASIA NON MEDI- TERR. (a)	OCEA- NIA	TO- TALE
	settentrionale		centrale e meridionale								Sud Africa (Unio- ne del)	Altri paesi			
	Canadà	Stati Uniti	Mes- sico	Argen- tina	Brasile	Cile	Perù	Uru- guay	Vene- zuela	Altri paesi					
Perugia	92	17	—	116	115	—	—	5	21	1	—	3	1	65	436
Terni	89	3	—	49	19	6	—	1	10	1	1	—	1	1	181
Umbria	181	20	—	165	134	6	—	6	31	2	1	3	2	66	617
Ancona	56	12	—	331	10	1	—	—	11	5	4	3	—	15	448
Ascoli Piceno	256	35	—	339	48	—	—	—	70	—	2	—	1	176	927
Macerata	92	6	—	546	12	3	—	1	11	—	—	3	1	13	688
Pesaro e Urbino	244	10	—	270	10	1	—	3	20	1	—	2	—	2	563
Marche	648	63	—	1.486	80	5	—	4	112	6	6	8	2	206	2.626
Frosinone	1.194	327	—	466	91	6	6	30	370	—	2	—	2	18	2.512
Latina	379	104	—	241	48	—	—	12	90	2	1	3	3	42	925
Rieti	17	—	—	34	2	—	—	6	5	—	1	—	1	4	70
Roma	210	229	2	670	260	13	7	17	358	49	42	36	115	75	2.083
Viterbo	11	10	1	33	8	3	—	3	8	—	3	—	—	3	83
Lazio	1.811	670	3	1.444	409	22	13	68	831	51	49	39	121	142	5.673
Campobasso	1.991	344	—	2.483	132	6	1	21	302	2	4	1	2	205	5.494
Chieti	531	145	2	2.676	102	—	—	6	228	3	4	7	—	519	4.223
L'Aquila	1.217	450	—	559	81	—	1	33	835	8	27	12	—	397	3.620
Pescara	420	84	—	467	43	—	—	5	257	3	5	10	2	415	1.711
Teramo	275	85	—	293	13	—	—	28	421	2	3	1	1	45	1.167
Abruzzi e Molise	4.434	1.108	2	6.478	371	6	2	93	2.043	18	43	31	5	1.581	16.215
Avellino	268	290	1	2.453	73	1	4	66	581	3	10	1	2	191	3.944
Benevento	167	135	—	1.071	46	—	—	36	324	—	—	1	—	355	2.135
Caserta	400	159	—	631	19	—	1	18	141	2	13	5	6	34	1.429
Napoli	169	388	5	1.395	167	3	4	31	345	18	8	4	62	142	2.741
Salerno	130	169	2	1.562	497	1	1	235	995	12	9	4	6	58	3.681
Campania	1.134	1.141	8	7.112	802	5	10	386	2.386	35	40	15	76	780	13.930
Bari	640	387	—	865	94	3	6	29	955	42	14	1	27	176	3.239
Brindisi	19	7	—	60	2	—	—	—	10	—	1	—	—	1	100
Foggia	525	83	—	444	24	3	1	4	66	—	9	—	1	399	1.559
Lecce	33	4	—	105	4	—	—	6	—	1	2	3	3	1	162
Taranto	27	16	—	115	6	—	—	1	18	—	1	1	33	13	230
Puglia	1.244	497	—	1.589	130	6	7	40	1.049	43	26	5	64	590	5.290
Matera	102	29	—	211	2	1	—	—	20	—	—	—	—	11	376
Potenza	227	80	1	2.189	216	6	3	122	330	14	9	3	—	230	3.430
Basilicata	329	109	1	2.400	218	7	3	122	350	14	9	3	—	241	3.806
Catanzaro	1.216	305	—	4.005	70	—	1	22	22	1	—	1	2	1.026	6.671
Cosenza	2.163	339	—	5.601	819	2	4	162	159	23	3	1	—	190	9.466
Reggio di Calabria	864	183	—	1.835	57	—	4	12	24	1	2	5	1	2.898	5.886
Calabria	4.243	827	—	11.441	946	2	9	196	205	25	5	7	3	4.114	22.023
Agrigento	332	223	—	589	29	—	—	3	79	1	—	1	2	13	1.272
Caltanissetta	26	43	—	195	12	—	—	4	103	—	—	—	—	7	390
Catania	50	170	—	1.040	65	—	1	2	161	3	5	2	3	1.591	3.093
Enna	19	59	—	739	35	—	—	9	47	3	—	1	—	96	1.008
Messina	205	322	—	1.673	22	3	14	33	242	9	5	3	8	1.469	4.008
Palermo	217	565	2	562	27	—	2	20	312	6	1	2	—	36	1.752
Ragusa	49	81	—	634	1	5	—	10	328	—	2	—	—	146	1.256
Siracusa	176	166	—	388	23	—	—	14	309	—	2	3	1	471	1.553
Trapani	263	221	—	476	16	—	—	—	115	—	5	4	1	103	1.204
Sicilia	1.337	1.850	2	6.296	230	8	17	95	1.696	22	20	16	15	3.932	15.536
Cagliari	9	3	—	96	1	1	1	—	10	—	—	—	2	9	132
Nuoro	33	3	—	59	2	—	—	—	1	—	—	—	—	4	102
Sassari	47	15	—	79	1	—	—	—	3	1	1	1	—	37	185
Sardegna	89	21	—	234	4	1	1	—	14	1	1	1	2	50	419
Non indicata	3	4	—	8	2	—	—	—	4	2	1	2	—	1	27
ITALIA	19.408	7.481	51	47.841	5.760	435	191	1.421	10.816	455	621	500	529	16.418	111.927

(a) Cfr. nota a pagina 161.

Tav. 16 - Espatriati, per età, sesso, stato civile, motivo dell'espatrio e paese di destinazione

ETÀ (a) (anni)	LAVORO					ATTO DI CHIAMATA					TOTALE							
	Maschi			Femmine		Maschi			Femmine		Maschi			Femmine				
	Totale	Celibi	Co-niugati	Totale	Nubili	Co-niugate	Totale	Celibi	Co-niugati	Totale	Nubili	Co-niugate	Totale	Celibi	Co-niugati	Totale	Nubili	Co-niugate
CANADÀ																		
fino a 14	—	—	—	—	—	—	1.037	1.037	—	910	910	—	1.037	1.037	—	910	910	—
14 - 30	5.846	4.406	1.428	330	285	45	2.718	2.099	617	1.632	769	858	8.564	6.505	2.045	1.962	1.054	903
30 - 50	3.624	712	2.887	101	45	53	1.748	224	1.510	1.030	88	912	5.372	936	4.397	1.131	133	965
50 - 65	80	—	78	11	1	5	100	2	94	156	10	104	180	2	172	167	11	109
oltre 65	7	4	3	3	1	1	22	4	10	53	2	18	29	8	13	56	3	19
Totale	9.557	5.122	4.396	445	332	104	5.625	3.366	2.231	3.781	1.779	1.892	15.182	8.488	6.627	4.226	2.111	1.996
STATI UNITI																		
fino a 14	—	—	—	—	—	—	571	571	—	602	602	—	571	571	—	602	602	—
14 - 30	242	150	91	20	14	6	1.335	642	688	1.297	426	864	1.577	792	779	1.317	440	870
30 - 50	242	41	194	33	8	25	770	74	692	1.078	69	959	1.012	115	886	1.111	77	984
50 - 65	32	1	30	11	—	9	228	4	213	634	19	486	260	5	243	645	19	495
oltre 65	9	1	7	7	—	3	129	2	84	241	2	65	138	3	91	248	2	68
Totale	525	193	322	71	22	43	3.033	1.293	1.677	3.852	1.118	2.374	3.558	1.486	1.999	3.923	1.140	2.417
AMERICA SETTENTRIONALE																		
fino a 14	—	—	—	—	—	—	1.608	1.608	—	1.512	1.512	—	1.608	1.608	—	1.512	1.512	—
14 - 30	6.088	4.556	1.519	350	299	51	4.053	2.741	1.305	2.929	1.195	1.722	10.141	7.297	2.824	3.279	1.494	1.773
30 - 50	3.866	753	3.081	134	53	78	2.518	298	2.202	2.108	157	1.871	6.384	1.051	5.283	2.242	210	1.949
50 - 65	112	1	108	22	1	14	328	6	307	790	29	590	440	7	415	812	30	604
oltre 65	16	5	10	10	1	4	151	6	94	294	4	83	167	11	104	304	5	87
Totale	10.082	5.315	4.718	516	354	147	8.658	4.659	3.908	7.633	2.897	4.266	18.740	9.974	8.626	8.149	3.251	4.413
MESSICO																		
fino a 14	—	—	—	—	—	—	4	4	—	3	3	—	4	4	—	3	3	—
14 - 30	4	4	—	5	3	2	1	1	—	6	3	3	5	5	—	11	6	5
30 - 50	7	2	5	1	—	1	3	2	1	7	7	7	10	4	6	8	—	8
50 - 65	2	—	2	2	1	1	1	—	1	2	—	2	3	—	3	4	1	3
oltre 65	—	—	—	—	—	—	1	1	—	2	1	—	1	1	—	2	1	—
Totale	13	6	7	8	4	4	10	8	2	20	7	12	23	14	9	28	11	16
ARGENTINA																		
fino a 14	—	—	—	—	—	—	6.950	6.950	—	6.593	6.593	—	6.950	6.950	—	6.593	6.593	—
14 - 30	2.980	2.318	649	432	195	235	8.461	6.732	1.709	9.123	3.282	5.823	11.441	9.050	2.358	9.555	3.477	6.058
30 - 50	1.517	285	1.214	240	48	184	2.772	461	2.291	5.894	432	5.323	4.289	746	3.505	6.134	480	5.507
50 - 65	188	13	160	75	9	54	544	15	494	1.334	63	914	732	28	654	1.409	72	968
oltre 65	35	2	24	7	—	1	256	7	160	440	16	124	291	9	184	447	16	125
Totale	4.720	2.618	2.047	754	252	474	18.983	14.165	4.654	23.384	10.386	12.184	23.703	16.783	6.701	24.138	10.638	12.658
BRASILE																		
fino a 14	—	—	—	—	—	—	512	512	—	450	450	—	512	512	—	450	450	—
14 - 30	1.471	1.126	342	170	111	59	444	373	70	603	227	375	1.915	1.499	412	773	338	434
30 - 50	862	179	677	127	55	64	177	39	133	503	44	449	1.039	218	810	630	99	513
50 - 65	86	3	78	34	6	24	61	2	58	155	11	105	147	5	136	189	17	129
oltre 65	8	—	7	5	2	2	33	2	17	59	—	18	41	2	24	64	2	20
Totale	2.427	1.308	1.104	336	174	149	1.227	928	278	1.770	732	947	3.654	2.236	1.382	2.106	906	1.096
CILE																		
fino a 14	—	—	—	—	—	—	48	48	—	51	51	—	48	48	—	51	51	—
14 - 30	70	65	5	23	17	6	42	38	4	43	18	25	112	103	9	66	35	31
30 - 50	35	10	23	13	2	11	26	12	14	36	4	32	61	22	37	49	6	43
50 - 65	6	—	6	4	1	1	7	2	4	17	3	11	13	2	10	21	4	12
oltre 65	3	—	1	1	—	—	6	1	3	4	—	—	9	1	4	5	1	—
Totale	114	75	35	41	21	18	129	101	25	151	76	68	243	176	60	192	97	86

(a) La classe « oltre 65 » comprende anche l'età ignota.

Segue Tav. 16 - Espatriati, per età, sesso, stato civile, motivo dell'espatrio e paese di destinazione

ETÀ (a) (anni)	LAVORO						ATTO DI CHIAMATA						TOTALE					
	Maschi			Femmine			Maschi			Femmine			Maschi			Femmine		
	Totale	Celibi	Co- nui- gati	Totale	Nubili	Co- nui- gate	Totale	Celibi	Co- nui- gati	Totale	Nubili	Co- nui- gate	Totale	Celibi	Co- nui- gati	Totale	Nubili	Co- nui- gate
PERÙ																		
fino a 14 . . .	—	—	—	—	—	—	14	14	—	12	12	—	14	14	—	12	12	—
14 - 30 . . .	16	14	2	3	3	—	27	25	2	27	13	13	43	39	4	30	16	13
30 - 50 . . .	10	4	6	2	—	2	27	8	18	31	6	24	37	12	24	33	6	26
50 - 65 . . .	2	—	1	—	—	—	4	—	3	9	2	4	6	—	4	9	2	4
oltre 65 . . .	—	—	—	—	—	—	3	—	1	4	—	1	3	—	1	4	—	1
Totale . . .	28	18	9	5	3	2	75	47	24	83	33	42	103	65	33	88	36	44
URUGUAY																		
fino a 14 . . .	—	—	—	—	—	—	146	146	—	120	120	—	146	146	—	120	120	—
14 - 30 . . .	171	129	41	12	6	6	288	217	70	176	55	120	459	346	111	188	61	126
30 - 50 . . .	124	15	107	7	1	6	143	29	111	133	19	112	267	44	218	140	20	118
50 - 65 . . .	14	2	12	3	—	3	20	1	18	44	7	29	34	3	30	47	7	32
oltre 65 . . .	1	—	1	—	—	—	4	—	4	15	—	2	5	—	5	15	—	2
Totale . . .	310	146	161	22	7	15	601	393	203	488	201	263	911	539	364	510	208	278
VENEZUELA																		
fino a 14 . . .	—	—	—	—	—	—	629	629	—	535	535	—	629	629	—	535	535	—
14 - 30 . . .	2.602	1.961	633	108	72	35	2.110	1.772	334	1.035	263	769	4.712	3.733	967	1.143	335	804
30 - 50 . . .	1.999	302	1.677	81	30	49	796	112	675	644	30	604	2.795	414	2.352	725	60	653
50 - 65 . . .	95	4	89	5	2	3	60	2	54	77	1	48	155	6	143	82	3	51
oltre 65 . . .	5	1	4	2	—	—	12	1	9	21	2	7	17	2	13	23	2	7
Totale . . .	4.701	2.268	2.403	196	104	87	3.607	2.516	1.072	2.312	831	1.428	8.308	4.784	3.475	2.508	935	1.515
ALTRI PAESI DELL'AMERICA CENTRALE E MERIDIONALE																		
fino a 14 . . .	—	—	—	—	—	—	37	37	—	26	26	—	37	37	—	26	26	—
14 - 30 . . .	100	86	14	7	4	3	37	34	3	51	16	35	137	120	17	58	20	38
30 - 50 . . .	95	25	68	7	3	4	22	6	15	43	2	39	117	31	83	50	5	43
50 - 65 . . .	6	—	6	1	—	1	5	—	5	9	1	6	11	—	11	10	1	7
oltre 65 . . .	—	—	—	—	—	—	7	—	—	2	1	1	7	—	—	2	1	1
Totale . . .	201	111	88	15	7	8	108	77	23	131	46	81	309	188	111	146	53	89
AMERICA CENTRALE E MERIDIONALE																		
fino a 14 . . .	—	—	—	—	—	—	8.340	8.340	—	7.790	7.790	—	8.340	8.340	—	7.790	7.790	—
14 - 30 . . .	7.414	5.703	1.686	760	411	346	11.410	9.192	2.192	11.064	3.877	7.163	18.824	14.895	3.878	11.824	4.288	7.509
30 - 50 . . .	4.649	822	3.777	478	139	321	3.966	669	3.258	7.291	537	6.590	8.615	1.491	7.035	7.769	676	6.911
50 - 65 . . .	399	22	354	124	19	87	702	22	637	1.647	88	1.119	1.101	44	991	1.771	107	1.206
oltre 65 . . .	52	3	37	15	3	3	322	12	194	547	20	153	374	15	231	562	23	156
Totale . . .	12.514	6.550	5.854	1.377	572	757	24.740	18.235	6.281	28.339	12.312	15.025	37.254	24.785	12.135	29.716	12.884	15.782
AMERICA																		
fino a 14 . . .	—	—	—	—	—	—	9.948	9.948	—	9.302	9.302	—	9.948	9.948	—	9.302	9.302	—
14 - 30 . . .	13.502	10.259	3.205	1.110	710	397	15.463	11.933	3.497	13.993	5.072	8.885	28.965	22.192	6.702	15.103	5.782	9.282
30 - 50 . . .	8.515	1.575	6.858	612	192	399	6.484	967	5.460	9.399	694	8.461	14.999	2.542	12.318	10.011	886	8.860
50 - 65 . . .	511	23	462	146	20	101	1.030	28	944	2.437	117	1.709	1.541	51	1.406	2.583	137	1.810
oltre 65 . . .	68	8	47	25	4	7	473	18	288	841	24	236	541	26	335	866	28	243
Totale . . .	22.596	11.865	10.572	1.893	926	904	33.398	22.894	10.189	35.972	15.209	19.291	55.994	34.759	20.761	37.865	16.135	20.195

(a) La classe « oltre 65 » comprende anche l'età ignota.

Segue Tav. 16 - Espatriati, per età, sesso, stato civile, motivo dell'espatrio e paese di destinazione

ETÀ (a) (anni)	LAVORO						ATTO DI CHIAMATA						TOTALE					
	Maschi			Femmine			Maschi			Femmine			Maschi			Femmine		
	Totale	Celibi	Co-niugati	Totale	Nubili	Co-niugate	Totale	Celibi	Co-niugati	Totale	Nubili	Co-niugate	Totale	Celibi	Co-niugati	Totale	Nubili	Co-niugate

SUD AFRICA (UNIONE DEL)

fino a 14 . . .	—	—	—	—	—	—	43	43	—	41	41	—	43	43	—	41	41	—
14 - 30 . . .	105	82	23	11	8	3	33	26	7	78	21	57	138	108	30	89	29	60
30 - 50 . . .	162	33	127	9	4	5	21	7	14	71	3	67	183	40	141	80	7	72
50 - 65 . . .	12	—	12	4	1	2	5	—	5	22	2	14	17	—	17	26	3	16
oltre 65 . . .	—	—	—	—	—	—	—	—	—	4	—	1	—	—	4	—	—	1
Totale . . .	279	115	162	24	13	10	102	76	26	216	67	139	381	191	188	240	80	149

ALTRI PAESI DELL'AFRICA NON MEDITERRANEA

fino a 14 . . .	—	—	—	—	—	—	28	28	—	25	25	—	28	28	—	25	25	—
14 - 30 . . .	89	67	21	13	7	6	20	20	—	48	13	35	109	87	21	61	20	41
30 - 50 . . .	182	33	146	2	2	—	9	2	6	52	4	48	191	35	152	54	6	48
50 - 65 . . .	12	2	10	1	—	1	3	—	3	11	—	9	15	2	13	12	—	10
oltre 65 . . .	1	—	1	—	—	—	3	1	—	1	—	—	4	1	1	1	—	—
Totale . . .	284	102	178	16	9	7	63	51	9	137	42	92	347	153	187	153	51	99

AFRICA NON MEDITERRANEA

fino a 14 . . .	—	—	—	—	—	—	71	71	—	66	66	—	71	71	—	66	66	—
14 - 30 . . .	194	149	44	24	15	9	53	46	7	126	34	92	247	195	51	150	49	101
30 - 50 . . .	344	66	273	11	6	5	30	9	20	123	7	115	374	75	293	134	13	120
50 - 65 . . .	24	2	22	5	1	3	8	—	8	33	2	23	32	2	30	38	3	26
oltre 65 . . .	1	—	1	—	—	—	3	1	—	5	—	1	4	1	5	—	—	1
Totale . . .	563	217	340	40	22	17	169	127	35	353	109	231	728	344	375	393	131	248

ASIA NON MEDITERRANEA

fino a 14 . . .	—	—	—	—	—	—	1	1	—	5	5	—	1	1	—	5	5	—
14 - 30 . . .	169	118	51	4	3	—	5	3	2	5	—	5	174	121	53	9	3	5
30 - 50 . . .	313	77	227	3	—	3	4	1	3	11	—	11	317	78	230	14	—	14
50 - 65 . . .	8	—	7	—	—	—	—	—	—	1	—	—	8	—	7	1	—	—
oltre 65 . . .	—	—	—	—	—	—	—	—	—	—	—	—	—	—	—	—	—	—
Totale . . .	490	195	285	7	3	3	10	5	5	22	5	16	500	200	290	29	8	19

OCEANIA

fino a 14 . . .	—	—	—	—	—	—	1.144	1.144	—	972	972	—	1.144	1.144	—	972	972	—
14 - 30 . . .	4.744	3.884	843	373	202	170	2.337	1.778	546	1.233	441	789	7.081	5.662	1.389	1.606	643	959
30 - 50 . . .	2.682	544	2.117	185	38	144	1.597	222	1.371	822	54	749	4.279	766	3.488	1.007	92	893
50 - 65 . . .	56	3	52	22	—	15	54	3	46	118	5	82	110	6	98	140	5	97
oltre 65 . . .	15	4	7	7	—	2	19	2	12	38	1	12	34	6	19	45	1	14
Totale . . .	7.497	4.435	3.019	587	240	331	5.151	3.149	1.975	3.183	1.473	1.632	12.648	7.584	4.994	3.770	1.713	1.963

PAESI TRANSOCEANICI

fino a 14 . . .	—	—	—	—	—	—	11.164	11.164	—	10.345	10.345	—	11.164	11.164	—	10.345	10.345	—
14 - 30 . . .	18.609	14.410	4.143	1.511	930	576	17.858	13.760	4.052	15.357	5.547	9.771	36.467	28.170	8.195	16.868	6.477	10.347
30 - 50 . . .	11.854	2.262	9.475	811	236	551	8.115	1.199	6.854	10.355	755	9.336	19.969	3.461	16.329	11.166	991	9.887
50 - 65 . . .	599	28	543	173	21	119	1.092	31	998	2.589	124	1.814	1.691	59	1.541	2.762	145	1.933
oltre 65 . . .	84	12	55	32	4	9	495	21	300	884	25	249	579	33	355	916	29	258
Totale . . .	31.146	16.712	14.216	2.527	1.191	1.255	38.724	26.175	12.204	39.530	16.796	21.170	69.870	42.887	26.420	42.057	17.987	22.425

(a) La classe « oltre 65 » comprende anche l'età ignota.

Tav. 17 - Espatriati, per età, sesso, stato civile, motivo dell'espatrio e provincia di provenienza

ETÀ (a) (anni)	LAVORO						ATTO DI CHIAMATA						TOTALE					
	Maschi			Femmine			Maschi			Femmine			Maschi			Femmine		
	Totale	Celibi	Co-niugati	Totale	Nubili	Co-niugate	Totale	Celibi	Co-niugati	Totale	Nubili	Co-niugate	Totale	Celibi	Co-niugati	Totale	Nubili	Co-niugate
ALESSANDRIA																		
fino a 14	—	—	—	—	—	—	40	40	—	35	35	—	40	40	—	35	35	—
14 - 30	49	38	10	6	1	4	53	48	4	46	16	29	102	86	14	52	17	33
30 - 50	44	15	27	4	4	4	45	17	27	71	13	56	89	32	54	75	13	60
50 - 65	7	2	5	2	—	1	19	2	15	22	1	12	26	4	20	24	1	13
oltre 65	1	—	1	—	—	—	4	—	3	11	1	4	5	—	4	11	1	4
Totale	101	55	43	12	1	9	161	107	49	185	66	101	262	162	92	197	67	110
ASTI																		
fino a 14	—	—	—	—	—	—	13	13	—	17	17	—	13	13	—	17	17	—
14 - 30	42	38	4	8	5	3	18	16	2	27	11	16	60	54	6	35	16	19
30 - 50	29	6	22	9	1	8	8	1	7	23	2	20	37	7	29	32	3	28
50 - 65	2	—	1	2	—	1	5	1	4	8	1	4	7	1	5	10	1	5
oltre 65	1	—	1	—	—	—	2	—	2	4	—	1	3	—	3	4	—	1
Totale	74	44	28	19	6	12	46	31	15	79	31	41	120	75	43	98	37	53
CUNEO																		
fino a 14	—	—	—	—	—	—	18	18	—	13	13	—	18	18	—	13	13	—
14 - 30	29	25	4	2	1	1	54	51	3	30	10	20	83	76	7	32	11	21
30 - 50	19	8	11	3	2	1	18	5	13	21	3	16	37	13	24	24	5	17
50 - 65	5	—	5	—	—	—	5	—	5	11	1	8	10	—	10	11	1	8
oltre 65	—	—	—	1	1	—	3	—	2	2	—	—	3	—	2	3	1	—
Totale	53	33	20	6	4	2	98	74	23	77	27	44	151	107	43	83	31	46
NOVARA																		
fino a 14	—	—	—	—	—	—	22	22	—	24	24	—	22	22	—	24	24	—
14 - 30	11	9	2	—	—	—	37	32	4	19	5	14	48	41	6	19	5	14
30 - 50	19	11	8	4	1	3	16	2	13	33	4	27	35	13	21	37	5	30
50 - 65	3	—	3	1	—	1	7	—	7	11	3	6	10	—	10	12	3	7
oltre 65	—	—	—	—	—	—	3	—	1	3	—	1	3	—	1	3	—	1
Totale	33	20	13	5	1	4	85	56	25	90	36	48	118	76	38	95	37	52
TORINO																		
fino a 14	—	—	—	—	—	—	64	64	—	53	53	—	64	64	—	53	53	—
14 - 30	68	53	14	15	7	8	57	38	19	88	39	49	125	91	33	103	46	57
30 - 50	91	28	62	20	4	16	45	5	40	105	6	92	136	33	102	125	10	108
50 - 65	12	2	10	9	2	4	18	—	16	41	4	27	30	2	26	50	6	31
oltre 65	1	—	1	1	1	—	10	2	6	15	1	3	11	2	7	16	2	3
Totale	172	83	87	45	14	28	194	109	81	302	103	171	366	192	168	347	117	199
VERCELLI																		
fino a 14	—	—	—	—	—	—	15	15	—	10	10	—	15	15	—	10	10	—
14 - 30	37	32	5	6	5	1	14	8	6	29	7	22	51	40	11	35	12	23
30 - 50	42	12	30	4	1	3	7	1	6	18	1	17	49	13	36	22	2	20
50 - 65	12	1	10	2	—	2	6	—	4	19	2	12	18	1	14	21	2	14
oltre 65	2	—	2	—	—	—	3	1	1	6	—	1	5	1	3	6	—	1
Totale	93	45	47	12	6	6	45	25	17	82	20	52	138	70	64	94	26	58
PIEMONTE																		
fino a 14	—	—	—	—	—	—	172	172	—	152	152	—	172	172	—	152	152	—
14 - 30	236	195	39	37	19	17	233	193	38	239	88	150	469	388	77	276	107	167
30 - 50	244	80	160	44	9	35	139	31	106	271	29	228	383	111	266	315	38	263
50 - 65	41	5	34	16	2	9	60	3	51	112	12	69	101	8	85	128	14	78
oltre 65	5	—	5	2	2	—	25	3	15	41	2	10	30	3	20	43	4	10
Totale	526	280	238	99	32	61	629	402	210	815	283	457	1.155	682	448	914	315	518

(a) La classe «oltre 65» comprende anche l'età ignota.

Segue Tav. 17 - Espatriati, per età, sesso, stato civile, motivo dell'espatrio e provincia di provenienza

ETÀ (a) (anni)	LAVORO						ATTO DI CHIAMATA						TOTALE					
	Maschi			Femmine			Maschi			Femmine			Maschi			Femmine		
	Totale	Celibi	Co-niu-gati	Totale	Nubili	Co-niu-gate	Totale	Celibi	Co-niu-gati	Totale	Nubili	Co-niu-gate	Totale	Celibi	Co-niu-gati	Totale	Nubili	Co-niu-gate
VALLE D'AOSTA																		
fino a 14 . . .	—	—	—	—	—	—	4	4	—	3	3	—	4	4	—	3	3	—
14 - 30 . . .	1	1	—	—	—	—	4	2	2	8	—	8	5	3	—	2	8	—
30 - 50 . . .	2	—	2	—	—	—	2	—	2	3	—	3	4	—	4	4	3	—
50 - 65 . . .	—	—	—	—	—	—	1	—	—	1	—	1	1	—	—	1	1	—
oltre 65 . . .	—	—	—	—	—	—	—	—	—	1	—	—	—	—	—	1	—	—
Totale . . .	3	1	2	—	—	—	11	6	4	16	3	12	14	7	6	16	3	12
BERGAMO																		
fino a 14 . . .	—	—	—	—	—	—	31	31	—	24	24	—	31	31	—	24	24	—
14 - 30 . . .	74	67	7	3	2	1	23	23	—	39	15	24	97	90	7	42	17	25
30 - 50 . . .	58	16	40	2	—	2	18	3	15	33	5	27	76	19	55	35	5	29
50 - 65 . . .	1	—	1	—	—	—	2	—	2	6	1	5	3	—	3	6	1	5
oltre 65 . . .	—	—	—	—	—	—	1	—	1	1	—	1	1	—	1	1	—	1
Totale . . .	133	83	48	5	2	3	75	57	18	103	45	57	208	140	66	108	47	60
BRESCIA																		
fino a 14 . . .	—	—	—	—	—	—	30	30	—	16	16	—	30	30	—	16	16	—
14 - 30 . . .	70	51	18	8	4	3	18	15	3	26	10	16	88	66	21	34	14	19
30 - 50 . . .	46	11	35	9	2	7	10	—	10	35	3	32	56	11	45	44	5	39
50 - 65 . . .	4	1	3	1	—	1	1	—	1	6	—	5	5	1	4	7	—	6
oltre 65 . . .	1	1	—	—	—	—	3	—	3	3	—	—	4	1	3	3	—	—
Totale . . .	121	64	56	18	6	11	62	45	14	86	29	53	183	109	70	104	35	64
COMO																		
fino a 14 . . .	—	—	—	—	—	—	15	15	—	10	10	—	15	15	—	10	10	—
14 - 30 . . .	8	7	1	1	—	1	13	9	4	24	9	14	21	16	5	25	9	15
30 - 50 . . .	11	4	7	—	—	—	9	3	5	17	1	16	20	7	12	17	1	16
50 - 65 . . .	2	—	2	—	—	—	1	—	1	5	—	4	3	—	3	5	—	4
oltre 65 . . .	—	—	—	—	—	—	1	—	1	1	—	—	1	—	1	1	—	—
Totale . . .	21	11	10	1	—	1	39	27	11	57	20	34	60	38	21	58	20	35
CREMONA																		
fino a 14 . . .	—	—	—	—	—	—	7	7	—	6	6	—	7	7	—	6	6	—
14 - 30 . . .	7	7	—	1	—	—	4	4	—	8	3	5	11	11	—	9	3	5
30 - 50 . . .	7	5	1	2	—	2	6	4	2	11	1	8	13	9	3	13	1	10
50 - 65 . . .	—	—	—	—	—	—	3	1	2	4	—	2	3	1	2	4	—	2
oltre 65 . . .	—	—	—	—	—	—	—	—	—	1	—	—	—	—	—	1	—	—
Totale . . .	14	12	1	3	—	2	20	16	4	30	10	15	34	28	5	33	10	17
MANTOVA																		
fino a 14 . . .	—	—	—	—	—	—	21	21	—	32	32	—	21	21	—	32	32	—
14 - 30 . . .	24	13	11	10	1	9	21	16	5	29	14	15	45	29	16	39	15	24
30 - 50 . . .	16	5	11	8	2	5	13	2	11	29	2	27	29	7	22	37	4	32
50 - 65 . . .	2	—	2	2	1	1	4	—	4	3	—	2	6	—	6	5	—	3
oltre 65 . . .	—	—	—	—	—	—	—	—	—	1	—	1	—	—	—	1	—	1
Totale . . .	42	18	24	20	4	15	59	39	20	94	48	45	101	57	44	114	52	60
MILANO																		
fino a 14 . . .	—	—	—	—	—	—	38	38	—	47	47	—	38	38	—	47	47	—
14 - 30 . . .	66	55	10	13	8	5	47	41	5	93	39	54	113	96	15	106	47	59
30 - 50 . . .	73	20	51	18	5	10	33	9	23	102	9	88	106	29	74	120	14	98
50 - 65 . . .	7	—	5	4	1	1	6	—	6	53	6	35	13	—	11	57	7	36
oltre 65 . . .	2	—	1	1	—	—	15	1	8	13	1	3	17	1	9	14	1	3
Totale . . .	148	75	67	36	14	16	139	89	42	308	102	180	287	164	109	344	116	196

(a) La classe « oltre 65 » comprende anche l'età ignota.

Segue Tav. 17 - Espatriati, per età, sesso, stato civile, motivo dell'espatrio e provincia di provenienza

ETÀ (a) (anni)	LAVORO						ATTO DI CHIAMATA						TOTALE					
	Maschi			Femmine			Maschi			Femmine			Maschi			Femmine		
	Totale	Celibi	Co- nui- gati	Totale	Nubili	Co- nui- gate	Totale	Celibi	Co- nui- gati	Totale	Nubili	Co- nui- gate	Totale	Celibi	Co- nui- gati	Totale	Nubili	Co- nui- gate
PAVIA																		
fino a 14 . . .	—	—	—	—	—	—	12	12	—	9	9	—	12	12	—	9	9	—
14 - 30 . . .	19	15	3	2	2	—	21	17	4	25	10	15	40	32	7	27	12	15
30 - 50 . . .	12	3	9	1	—	1	19	1	16	24	3	19	31	4	25	25	3	20
50 - 65 . . .	2	—	2	2	1	—	5	—	2	7	—	4	7	—	4	9	1	5
oltre 65 . . .	—	—	—	—	—	—	—	—	—	1	—	—	—	—	—	1	—	—
Totale . . .	33	18	14	5	3	2	57	30	22	66	22	38	90	48	36	71	25	40
SONDRIO																		
fino a 14 . . .	—	—	—	—	—	—	73	73	—	41	41	—	73	73	—	41	41	—
14 - 30 . . .	18	15	3	—	—	—	240	217	23	67	24	43	258	232	26	67	24	43
30 - 50 . . .	10	5	5	—	—	—	69	26	42	47	6	40	79	31	47	47	6	40
50 - 65 . . .	—	—	—	—	—	—	5	—	5	14	1	11	5	—	5	14	1	11
oltre 65 . . .	—	—	—	—	—	—	1	—	—	4	—	1	1	—	—	4	—	1
Totale . . .	28	20	8	—	—	—	388	316	70	173	72	95	416	336	78	173	72	95
VARESE																		
fino a 14 . . .	—	—	—	—	—	—	18	18	—	12	12	—	18	18	—	12	12	—
14 - 30 . . .	16	13	3	2	—	2	19	15	4	20	5	15	35	28	7	22	5	17
30 - 50 . . .	28	5	23	2	1	1	13	3	10	21	1	19	41	8	33	23	2	20
50 - 65 . . .	1	—	—	1	—	1	2	—	2	7	1	2	3	—	2	8	1	3
oltre 65 . . .	—	—	—	—	—	—	—	—	—	2	—	—	—	—	—	2	—	—
Totale . . .	45	18	26	5	1	4	52	36	16	62	19	36	97	54	42	67	20	40
LOMBARDIA																		
fino a 14 . . .	—	—	—	—	—	—	245	245	—	197	197	—	245	245	—	197	197	—
14 - 30 . . .	302	243	56	40	17	21	406	357	48	331	129	201	708	600	104	371	146	222
30 - 50 . . .	261	74	182	42	10	28	190	51	134	319	31	276	451	125	316	361	41	304
50 - 65 . . .	19	1	15	10	3	5	29	1	25	105	9	70	48	2	40	115	12	75
oltre 65 . . .	3	1	1	1	—	—	21	1	10	27	1	6	24	2	11	28	1	6
Totale . . .	585	319	254	93	30	54	891	655	217	979	367	553	1.476	974	471	1.072	397	607
BOLZANO																		
fino a 14 . . .	—	—	—	—	—	—	9	9	—	9	9	—	9	9	—	9	9	—
14 - 30 . . .	13	12	1	1	—	1	2	1	1	5	2	3	15	13	2	6	2	4
30 - 50 . . .	10	4	5	1	—	1	1	—	1	8	2	6	11	4	6	9	2	7
50 - 65 . . .	—	—	—	—	—	—	1	—	1	—	—	—	1	—	1	—	—	—
oltre 65 . . .	—	—	—	—	—	—	—	—	—	—	—	—	—	—	—	—	—	—
Totale . . .	23	16	6	2	—	2	13	10	3	22	13	9	36	26	9	24	13	11
TRENTO																		
fino a 14 . . .	—	—	—	—	—	—	55	55	—	53	53	—	55	55	—	53	53	—
14 - 30 . . .	179	158	20	34	24	10	46	43	3	65	18	47	225	201	23	99	42	57
30 - 50 . . .	69	27	40	26	5	21	30	12	18	35	4	30	99	39	58	61	9	51
50 - 65 . . .	6	1	5	4	1	1	6	—	6	13	—	8	12	1	11	17	1	9
oltre 65 . . .	3	1	1	—	—	—	3	—	2	3	—	1	6	1	3	3	—	1
Totale . . .	257	187	66	64	30	32	140	110	29	169	75	86	397	297	95	233	105	118
TRENTINO - ALTO ADIGE																		
fino a 14 . . .	—	—	—	—	—	—	64	64	—	62	62	—	64	64	—	62	62	—
14 - 30 . . .	192	170	21	35	24	11	48	44	4	70	20	50	240	214	25	105	44	61
30 - 50 . . .	79	31	45	27	5	22	31	12	19	43	6	36	110	43	64	70	11	58
50 - 65 . . .	6	1	5	4	1	1	7	—	7	13	—	8	13	1	12	17	1	9
oltre 65 . . .	3	1	1	—	—	—	3	—	2	3	—	1	6	1	3	3	—	1
Totale . . .	280	203	72	66	30	34	153	120	32	191	88	95	433	323	104	257	118	129

(a) La classe « oltre 65 » comprende anche l'età ignota.

Segue Tav. 17 - Espatriati, per età, sesso, stato civile, motivo dell'espatrio e provincia di provenienza

ETÀ (a) (anni)	LAVORO						ATTO DI CHIAMATA						TOTALE					
	Maschi			Femmine			Maschi			Femmine			Maschi			Femmine		
	Totale	Celibi	Co-niugati	Totale	Nubili	Co-niugate	Totale	Celibi	Co-niugati	Totale	Nubili	Co-niugate	Totale	Celibi	Co-niugati	Totale	Nubili	Co-niugate
BELLUNO																		
fino a 14 . . .	—	—	—	—	—	—	54	54	—	46	46	—	54	54	—	46	46	—
14 - 30 . . .	133	121	11	10	6	4	100	91	9	82	25	57	233	212	20	92	31	61
30 - 50 . . .	61	31	28	7	2	5	34	11	22	64	5	57	95	42	50	71	7	62
50 - 65 . . .	4	—	4	1	—	1	7	—	6	14	1	8	11	—	10	15	1	9
oltre 65 . . .	—	—	—	—	—	—	1	—	—	9	—	1	1	—	—	9	—	1
Totale . . .	198	152	43	18	8	10	196	156	37	215	77	123	394	308	80	233	85	133
PADOVA																		
fino a 14 . . .	—	—	—	—	—	—	78	78	—	60	60	—	78	78	—	60	60	—
14 - 30 . . .	132	115	17	12	10	2	144	130	14	112	32	80	276	245	31	124	42	82
30 - 50 . . .	43	18	24	9	4	5	50	17	33	69	7	62	93	35	57	78	11	67
50 - 65 . . .	6	—	6	3	1	1	13	—	12	15	1	9	19	—	18	18	2	10
oltre 65 . . .	1	1	—	1	—	—	5	—	2	8	—	3	6	1	2	9	—	3
Totale . . .	182	134	47	25	15	8	290	225	61	264	100	154	472	359	108	289	115	162
ROVIGO																		
fino a 14 . . .	—	—	—	—	—	—	5	5	—	2	2	—	5	5	—	2	2	—
14 - 30 . . .	12	10	2	—	—	—	4	4	—	16	5	11	16	14	2	16	5	11
30 - 50 . . .	5	2	3	2	1	1	—	—	—	4	—	3	5	2	3	6	1	4
50 - 65 . . .	1	—	1	—	—	—	—	—	—	—	—	—	1	—	1	—	—	—
oltre 65 . . .	—	—	—	—	—	—	1	1	1	—	—	—	1	—	1	—	—	—
Totale . . .	18	12	6	2	1	1	10	9	1	23	7	14	28	21	7	25	8	15
TREVISO																		
fino a 14 . . .	—	—	—	—	—	—	276	276	—	241	241	—	276	276	—	241	241	—
14 - 30 . . .	1.317	1.190	125	141	108	33	64	49	15	432	94	338	1.381	1.239	140	573	202	371
30 - 50 . . .	429	141	285	36	25	10	16	4	12	229	20	204	445	145	297	265	45	214
50 - 65 . . .	26	1	24	10	—	9	4	2	1	47	4	24	30	3	25	57	4	33
oltre 65 . . .	6	1	4	—	—	—	3	—	1	13	—	5	9	1	5	13	—	5
Totale . . .	1.778	1.333	438	187	133	52	363	331	29	962	359	571	2.141	1.664	467	1.149	492	623
VENEZIA																		
fino a 14 . . .	—	—	—	—	—	—	87	87	—	80	80	—	87	87	—	80	80	—
14 - 30 . . .	152	129	23	22	15	7	113	100	13	175	44	131	265	229	36	197	59	138
30 - 50 . . .	77	23	53	9	4	5	34	5	29	68	4	59	111	28	82	77	8	64
50 - 65 . . .	6	1	5	3	1	2	11	—	11	30	1	20	17	1	16	33	2	22
oltre 65 . . .	—	—	—	—	—	—	2	—	2	4	—	—	2	—	2	4	—	—
Totale . . .	235	153	81	34	20	14	247	192	55	357	129	210	482	345	136	391	149	224
VERONA																		
fino a 14 . . .	—	—	—	—	—	—	54	54	—	45	45	—	54	54	—	45	45	—
14 - 30 . . .	117	98	18	16	12	4	29	28	1	85	20	65	146	126	19	101	32	69
30 - 50 . . .	60	24	35	5	4	1	10	2	8	68	8	59	70	26	43	73	12	60
50 - 65 . . .	11	1	9	—	—	—	6	—	6	18	1	10	17	1	15	18	1	10
oltre 65 . . .	1	—	1	—	—	—	2	—	1	6	—	1	3	—	2	6	—	1
Totale . . .	189	123	63	21	16	5	101	84	16	222	74	135	290	207	79	243	90	140
VICENZA																		
fino a 14 . . .	—	—	—	—	—	—	147	147	—	146	146	—	147	147	—	146	146	—
14 - 30 . . .	510	452	54	66	37	29	105	94	11	176	59	116	615	546	65	242	96	145
30 - 50 . . .	198	47	148	31	11	17	23	4	18	132	9	121	221	51	166	163	20	138
50 - 65 . . .	17	2	14	5	—	5	13	—	13	24	3	15	30	2	27	29	3	20
oltre 65 . . .	1	—	1	2	—	—	4	—	3	10	—	3	5	—	4	12	—	3
Totale . . .	726	501	217	104	48	51	292	245	45	488	217	255	1.018	746	262	592	265	306

(a) La classe « oltre 65 » comprende anche l'età ignota.

Segue Tav. 17 - Espatriati, per età, sesso, stato civile, motivo dell'espatrio e provincia di provenienza

ETÀ (a) (anni)	LAVORO					ATTO DI CHIAMATA					TOTALE							
	Maschi			Femmine		Maschi			Femmine		Maschi			Femmine				
	Totale	Celibi	Co-niugati	Totale	Nubili	Co-niugate	Totale	Celibi	Co-niugati	Totale	Nubili	Co-niugate	Totale	Celibi	Co-niugati	Totale	Nubili	Co-niugate
VENETO																		
fino a 14	—	—	—	—	—	701	701	—	620	620	—	701	701	—	620	620	—	—
14 - 30	2.373	2.115	250	267	188	79	559	496	63	1.078	279	798	2.932	2.611	313	1.345	467	877
30 - 50	873	286	576	99	51	44	167	43	122	634	53	565	1.040	329	698	733	104	609
50 - 65	71	5	63	22	2	18	54	2	49	148	11	86	125	7	112	170	13	104
oltre 65	9	2	6	3	—	—	18	—	10	51	—	13	27	2	16	54	—	13
Totale	3.326	2.408	895	391	241	141	1.499	1.242	244	2.531	963	1.462	4.825	3.650	1.139	2.922	1.204	1.603
GORIZIA																		
fino a 14	—	—	—	—	—	12	12	—	18	18	—	12	12	—	18	18	—	—
14 - 30	32	27	4	1	—	1	18	11	5	31	11	20	50	38	9	32	11	21
30 - 50	31	5	26	1	—	1	9	1	7	38	6	29	40	6	33	39	6	30
50 - 65	—	—	—	—	—	—	4	—	4	12	1	7	4	—	4	12	1	7
oltre 65	—	—	—	1	—	—	—	—	—	1	—	—	—	—	—	2	—	1
Totale	63	32	30	3	—	2	43	24	16	100	36	57	106	56	46	103	36	59
UDINE																		
fino a 14	—	—	—	—	—	433	433	—	346	346	—	433	433	—	346	346	—	—
14 - 30	1.455	1.218	232	61	32	28	440	391	48	805	209	595	1.895	1.609	280	866	241	623
30 - 50	911	191	713	28	9	17	127	33	93	535	48	467	1.038	224	806	563	57	484
50 - 65	23	—	23	6	1	3	26	—	25	95	5	60	49	—	48	101	6	63
oltre 65	3	1	1	—	—	—	18	2	10	33	1	12	21	3	11	33	1	12
Totale	2.392	1.410	969	95	42	48	1.044	859	176	1.814	609	1.134	3.436	2.269	1.145	1.909	651	1.182
FRIULI-VENEZIA GIULIA																		
fino a 14	—	—	—	—	—	445	445	—	364	364	—	445	445	—	364	364	—	—
14 - 30	1.487	1.245	236	62	32	29	458	402	53	836	220	615	1.945	1.647	289	898	252	644
30 - 50	942	196	739	29	9	18	136	34	100	573	54	496	1.078	230	839	602	63	514
50 - 65	23	—	23	6	1	3	30	—	29	107	6	67	53	—	52	113	7	70
oltre 65	3	1	1	1	—	—	18	2	10	34	1	13	21	3	11	35	1	13
Totale	2.455	1.442	999	98	42	50	1.087	883	192	1.914	645	1.191	3.542	2.325	1.191	2.012	687	1.241
TRIESTE (TERRITORIO DI)																		
fino a 14	—	—	—	—	—	16	16	—	16	16	—	16	16	—	16	16	—	—
14 - 30	27	24	3	2	1	1	29	24	4	41	19	22	56	48	7	43	20	23
30 - 50	31	7	23	2	—	2	19	3	16	36	3	31	50	10	39	38	3	33
50 - 65	1	—	1	3	1	2	4	—	4	17	2	12	5	—	5	20	3	14
oltre 65	—	—	—	1	—	—	3	—	2	1	—	—	3	—	2	2	—	—
Totale	59	31	27	8	2	5	71	43	26	111	40	65	130	74	53	119	42	70
GENOVA																		
fino a 14	—	—	—	—	—	38	38	—	44	44	—	38	38	—	44	44	—	—
14 - 30	151	132	17	14	7	7	112	94	18	96	46	50	263	226	35	110	53	57
30 - 50	125	47	77	13	4	9	72	23	48	138	23	110	197	70	125	151	27	119
50 - 65	10	—	10	5	1	4	23	1	20	58	6	38	33	1	30	63	7	42
oltre 65	—	—	—	1	—	1	22	2	13	23	2	5	22	2	13	24	2	6
Totale	286	179	104	33	12	21	267	158	99	359	121	203	553	337	203	392	133	224
IMPERIA																		
fino a 14	—	—	—	—	—	6	6	—	6	6	—	6	6	—	6	6	—	—
14 - 30	2	2	—	—	—	—	8	6	2	15	7	8	10	8	2	15	7	8
30 - 50	9	2	7	1	1	—	1	1	—	10	—	10	10	3	7	11	1	10
50 - 65	—	—	—	—	—	—	3	1	2	5	—	3	3	—	2	5	—	3
oltre 65	—	—	—	—	—	—	3	—	3	1	—	—	3	—	3	1	—	—
Totale	11	4	7	1	1	—	21	14	7	37	13	21	32	18	14	38	14	21

(a) La classe « oltre 65 » comprende anche l'età ignota.

Segue Tav. 17 - Espatriati, per età, sesso, stato civile, motivo dell'espatrio e provincia di provenienza

ETÀ (a) (anni)	LAVORO						ATTO DI CHIAMATA						TOTALE					
	Maschi			Femmine			Maschi			Femmine			Maschi			Femmine		
	Totale	Celibi	Co- niugati	Totale	Nubili	Co- niugate	Totale	Celibi	Co- niugati	Totale	Nubili	Co- niugate	Totale	Celibi	Co- niugati	Totale	Nubili	Co- niugate
LA SPEZIA																		
fino a 14	—	—	—	—	—	—	32	32	—	17	17	—	32	32	—	17	17	—
14 - 30	21	16	5	7	2	5	55	46	9	44	14	30	76	62	14	51	16	35
30 - 50	17	6	11	7	—	7	26	8	18	28	2	26	43	14	29	35	2	33
50 - 65	2	—	2	1	—	1	6	—	6	11	1	6	8	—	8	12	1	7
oltre 65	—	—	—	—	—	—	2	—	2	2	—	1	2	—	2	—	—	1
Totale	40	22	18	15	2	13	121	86	35	102	34	63	161	108	53	117	36	76
SAVONA																		
fino a 14	—	—	—	—	—	—	13	13	—	11	11	—	13	13	—	11	11	—
14 - 30	32	22	10	5	3	2	23	21	2	27	14	13	55	43	12	32	17	15
30 - 50	26	5	20	6	1	5	14	3	11	32	3	29	40	8	31	38	4	34
50 - 65	3	—	3	—	—	—	8	1	6	17	—	12	11	1	9	17	—	12
oltre 65	—	—	—	—	—	—	1	—	1	3	—	2	1	—	1	3	—	2
Totale	61	27	33	11	4	7	59	38	20	90	28	56	120	65	53	101	32	63
LIGURIA																		
fino a 14	—	—	—	—	—	—	89	89	—	78	78	—	89	89	—	78	78	—
14 - 30	206	172	32	26	12	14	198	167	31	182	81	101	404	339	63	208	93	115
30 - 50	177	60	115	27	6	21	113	35	77	208	28	175	290	95	192	235	34	196
50 - 65	15	—	15	6	1	5	40	3	34	91	7	59	55	3	49	97	8	64
oltre 65	—	—	—	1	—	1	28	2	19	29	2	8	28	2	19	30	2	9
Totale	398	232	162	60	19	41	468	296	161	588	196	343	866	528	323	648	215	384
BOLOGNA																		
fino a 14	—	—	—	—	—	—	32	32	—	40	40	—	32	32	—	40	40	—
14 - 30	107	88	17	9	5	4	14	13	1	57	17	39	121	101	18	66	22	43
30 - 50	54	12	41	9	4	5	6	2	4	69	10	59	60	14	45	78	14	64
50 - 65	4	—	4	—	—	—	3	—	2	17	—	9	7	—	6	17	—	9
oltre 65	—	—	—	—	—	—	4	—	3	3	—	1	4	—	3	3	—	1
Totale	165	100	62	18	9	9	59	47	10	186	67	108	224	147	72	204	76	117
FERRARA																		
fino a 14	—	—	—	—	—	—	39	39	—	31	31	—	39	39	—	31	31	—
14 - 30	8	4	4	6	3	3	31	22	9	54	16	38	39	26	13	60	19	41
30 - 50	18	3	15	6	2	4	10	—	10	39	1	38	28	3	25	45	3	42
50 - 65	1	—	1	1	—	1	7	—	7	11	—	8	8	—	8	12	—	9
oltre 65	—	—	—	—	—	—	1	—	1	2	—	1	1	—	1	2	—	1
Totale	27	7	20	13	5	8	88	61	27	137	48	85	115	68	47	150	53	93
FORLI																		
fino a 14	—	—	—	—	—	—	38	38	—	40	40	—	38	38	—	40	40	—
14 - 30	47	43	4	16	12	4	36	27	9	49	17	32	83	70	13	65	29	36
30 - 50	34	8	26	13	3	9	21	1	20	45	2	43	55	9	46	58	5	52
50 - 65	6	—	4	2	—	2	4	—	4	10	—	5	10	—	8	12	—	7
oltre 65	—	—	—	—	—	—	1	—	1	5	—	—	1	—	1	5	—	—
Totale	87	51	34	31	15	15	100	66	34	149	59	80	187	117	68	180	74	95
MODENA																		
fino a 14	—	—	—	—	—	—	23	23	—	31	31	—	23	23	—	31	31	—
14 - 30	53	40	12	9	6	3	53	47	6	61	15	46	106	87	18	70	21	49
30 - 50	32	7	23	6	2	4	18	2	16	46	4	41	50	9	39	52	6	45
50 - 65	2	1	1	1	1	—	8	—	7	13	—	10	10	1	8	14	1	10
oltre 65	—	—	—	—	—	—	2	—	2	1	—	1	2	—	2	—	—	1
Totale	87	48	36	16	9	7	104	72	31	152	50	98	191	120	67	168	59	105

(a) La classe « oltre 65 » comprende anche l'età ignota.

Segue Tav. 17 - Espatriati, per età, sesso, stato civile, motivo dell'espatrio e provincia di provenienza

ETÀ (a) (anni)	LAVORO						ATTO DI CHIAMATA						TOTALE					
	Maschi			Femmine			Maschi			Femmine			Maschi			Femmine		
	Totale	Celibi	Co- niugati	Totale	Nubili	Co- niugate	Totale	Celibi	Co- niugati	Totale	Nubili	Co- niugate	Totale	Celibi	Co- niugati	Totale	Nubili	Co- niugate
PARMA																		
fino a 14 . . .	—	—	—	—	—	—	47	47	—	47	47	—	47	47	—	47	47	—
14 - 30 . . .	131	107	24	7	4	3	48	41	7	98	27	71	179	148	31	105	31	74
30 - 50 . . .	117	34	82	3	1	1	14	4	10	67	8	59	131	38	92	70	9	60
50 - 65 . . .	3	—	3	1	—	1	6	—	3	13	—	10	9	—	6	14	—	11
oltre 65 . . .	2	—	1	—	—	—	4	—	2	4	—	2	6	—	3	4	—	2
Totale . . .	253	141	110	11	5	5	119	92	22	229	82	142	372	233	132	240	87	147
PIACENZA																		
fino a 14 . . .	—	—	—	—	—	—	28	28	—	32	32	—	28	28	—	32	32	—
14 - 30 . . .	40	34	6	5	3	2	48	42	6	49	20	29	88	76	12	54	23	31
30 - 50 . . .	37	23	14	2	—	1	23	10	13	42	5	37	60	33	27	44	5	38
50 - 65 . . .	—	—	—	—	—	—	8	—	8	16	—	12	8	—	8	16	—	12
oltre 65 . . .	—	—	—	—	—	—	2	—	1	1	—	—	2	—	1	1	—	—
Totale . . .	77	57	20	7	3	3	109	80	28	140	57	78	186	137	48	147	60	81
RAVENNA																		
fino a 14 . . .	—	—	—	—	—	—	6	6	—	11	11	—	6	6	—	11	11	—
14 - 30 . . .	25	24	1	1	1	—	15	14	1	16	6	10	40	38	2	17	7	10
30 - 50 . . .	15	6	9	—	—	—	2	1	1	19	—	19	17	7	10	19	—	19
50 - 65 . . .	—	—	—	—	—	—	3	—	3	7	—	6	3	—	3	7	—	6
oltre 65 . . .	2	—	1	—	—	—	3	—	3	1	—	1	5	—	4	1	—	1
Totale . . .	42	30	11	1	1	—	29	21	8	54	17	36	71	51	19	55	18	36
REGGIO NELL'EMILIA																		
fino a 14 . . .	—	—	—	—	—	—	24	24	—	25	25	—	24	24	—	25	25	—
14 - 30 . . .	54	40	14	10	7	3	21	17	4	24	9	15	75	57	18	34	16	18
30 - 50 . . .	28	13	15	3	—	—	9	2	7	32	1	31	37	15	22	35	1	34
50 - 65 . . .	2	—	2	—	—	—	5	—	5	7	1	5	7	—	7	7	—	5
oltre 65 . . .	—	—	—	—	—	—	1	—	1	1	—	1	1	—	1	1	—	1
Totale . . .	84	53	31	13	7	6	60	43	17	89	36	52	144	96	48	102	43	58
EMILIA - ROMAGNA																		
fino a 14 . . .	—	—	—	—	—	—	237	237	—	257	257	—	237	237	—	257	257	—
14 - 30 . . .	465	380	82	63	41	22	266	223	43	408	127	280	731	603	125	471	168	302
30 - 50 . . .	335	106	225	42	12	27	103	22	81	359	31	327	438	128	306	401	43	354
50 - 65 . . .	18	1	15	5	1	4	44	—	39	94	1	65	62	1	54	99	2	69
oltre 65 . . .	4	—	2	—	—	—	18	—	14	18	—	7	22	—	16	18	—	7
Totale . . .	822	487	324	110	54	53	668	482	177	1.136	416	679	1.490	969	501	1.246	470	732
AREZZO																		
fino a 14 . . .	—	—	—	—	—	—	11	11	—	23	23	—	11	11	—	23	23	—
14 - 30 . . .	19	18	1	1	—	1	12	6	6	35	12	23	31	24	7	36	12	24
30 - 50 . . .	14	3	11	2	—	2	5	2	3	17	1	16	19	5	14	19	1	18
50 - 65 . . .	1	—	1	—	—	—	1	—	1	2	—	2	2	—	2	2	—	2
oltre 65 . . .	—	—	—	—	—	—	2	—	1	—	—	—	2	—	1	—	—	—
Totale . . .	34	21	13	3	—	3	31	19	11	77	36	41	65	40	24	80	36	44
FIRENZE																		
fino a 14 . . .	—	—	—	—	—	—	26	26	—	9	9	—	26	26	—	9	9	—
14 - 30 . . .	34	29	5	3	2	1	23	16	7	33	19	14	57	45	12	36	21	15
30 - 50 . . .	31	12	19	6	2	4	8	2	6	29	4	23	39	14	25	35	6	27
50 - 65 . . .	4	—	4	1	—	1	8	—	8	26	1	13	12	—	12	27	1	14
oltre 65 . . .	—	—	—	—	—	—	3	—	3	7	—	—	3	—	3	7	—	—
Totale . . .	69	41	28	10	4	6	68	44	24	104	33	50	137	85	52	114	37	56

(a) La classe « oltre 65 » comprende anche l'età ignota.

Segue Tav. 17 - Espatriati, per età, sesso, stato civile, motivo dell'espatrio e provincia di provenienza

ETÀ (a) (anni)	LAVORO						ATTO DI CHIAMATA						TOTALE					
	Maschi			Femmine			Maschi			Femmine			Maschi			Femmine		
	Totale	Celibi	Coniugati	Totale	Nubili	Coniugate	Totale	Celibi	Coniugati	Totale	Nubili	Coniugate	Totale	Celibi	Coniugati	Totale	Nubili	Coniugate
GROSSETO																		
fino a 14	—	—	—	—	—	—	2	2	—	7	7	—	2	2	—	7	7	—
14 - 30	15	12	3	—	—	—	12	11	1	16	3	13	27	23	4	16	3	13
30 - 50	4	—	4	—	—	—	3	—	3	5	—	5	7	—	7	5	—	5
50 - 65	1	1	—	—	—	—	1	—	1	2	—	2	2	1	1	2	—	2
oltre 65	—	—	—	—	—	—	—	—	—	—	—	—	—	—	—	—	—	—
Totale	20	13	7	—	—	—	18	13	5	30	10	20	38	26	12	30	10	20
LIVORNO																		
fino a 14	—	—	—	—	—	—	29	29	—	20	20	—	29	29	—	20	20	—
14 - 30	31	21	9	13	1	12	19	17	2	23	8	15	50	38	11	36	9	27
30 - 50	25	7	17	12	—	12	6	2	4	23	—	23	31	9	21	35	—	35
50 - 65	3	—	3	2	—	1	5	—	5	9	1	5	8	—	8	11	1	6
oltre 65	—	—	—	—	—	—	1	—	1	4	—	2	1	—	1	4	—	2
Totale	59	28	29	27	1	25	60	48	12	79	29	45	119	76	41	106	30	70
LUCCA																		
fino a 14	—	—	—	—	—	—	104	104	—	80	80	—	104	104	—	80	80	—
14 - 30	283	228	55	18	14	4	170	135	35	172	50	122	453	363	90	190	64	126
30 - 50	136	39	97	12	9	3	87	19	68	155	7	144	223	58	165	167	16	147
50 - 65	7	1	6	4	—	—	36	3	31	47	2	38	43	4	37	51	2	42
oltre 65	—	—	—	—	—	—	18	2	12	18	—	8	18	2	12	18	—	8
Totale	426	268	158	34	23	11	415	263	146	472	139	312	841	531	304	506	162	323
MASSA-CARRARA																		
fino a 14	—	—	—	—	—	—	23	23	—	20	20	—	23	23	—	20	20	—
14 - 30	25	21	3	10	4	6	47	34	13	31	8	23	72	55	16	41	12	29
30 - 50	17	3	14	7	—	6	21	5	16	25	2	23	38	8	30	32	2	29
50 - 65	1	—	—	—	—	—	3	1	1	3	1	1	4	1	1	3	1	1
oltre 65	—	—	—	—	—	—	4	—	1	2	1	1	4	—	1	2	1	1
Totale	43	24	17	17	4	12	98	63	31	81	32	48	141	87	48	98	36	60
PISA																		
fino a 14	—	—	—	—	—	—	22	22	—	10	10	—	22	22	—	10	10	—
14 - 30	20	14	6	2	1	1	13	11	2	18	4	14	33	25	8	20	5	15
30 - 50	17	5	12	1	—	1	5	1	4	21	2	18	22	6	16	22	2	19
50 - 65	4	—	4	—	—	—	6	—	5	9	—	6	10	—	9	9	—	6
oltre 65	1	1	—	—	—	—	2	—	2	3	—	2	3	1	2	3	—	2
Totale	42	20	22	3	1	2	48	34	13	61	16	40	90	54	35	64	17	42
PISTOIA																		
fino a 14	—	—	—	—	—	—	16	16	—	5	5	—	16	16	—	5	5	—
14 - 30	13	11	2	—	—	—	20	19	1	20	2	18	33	30	3	20	2	18
30 - 50	7	2	3	5	1	4	16	3	13	18	1	17	23	5	16	23	2	21
50 - 65	—	—	—	—	—	—	4	—	4	11	—	11	4	—	4	12	—	11
oltre 65	1	—	—	—	—	—	3	—	3	5	—	4	4	—	3	6	—	4
Totale	21	13	5	7	1	4	59	38	21	59	8	50	80	51	26	66	9	54
SIENA																		
fino a 14	—	—	—	—	—	—	4	4	—	7	7	—	4	4	—	7	7	—
14 - 30	8	4	4	—	1	1	1	1	—	9	3	6	9	5	4	11	4	7
30 - 50	9	1	8	—	—	—	—	—	—	9	1	8	9	1	8	9	1	8
50 - 65	1	—	1	—	—	—	1	—	1	2	—	1	2	—	2	2	—	1
oltre 65	—	—	—	—	—	—	—	—	—	—	—	—	—	—	—	—	—	—
Totale	18	5	13	2	1	1	6	5	1	27	11	15	24	10	14	29	12	16

(a) La classe « oltre 65 » comprende anche l'età ignota.

Segue Tav. 17 - Espatriati, per età, sesso, stato civile, motivo dell'espatrio e provincia di provenienza

ETÀ (a) (anni)	LAVORO						ATTO DI CHIAMATA						TOTALE					
	Maschi			Femmine			Maschi			Femmine			Maschi			Femmine		
	Totale	Celibi	Co- niugati	Totale	Nubili	Co- niugate	Totale	Celibi	Co- niugati	Totale	Nubili	Co- niugate	Totale	Celibi	Co- niugati	Totale	Nubili	Co- niugate
TOSCANA																		
fino a 14	—	—	—	—	—	—	237	237	—	181	181	—	237	237	—	181	181	—
14 - 30	448	358	88	49	23	26	317	250	67	357	109	248	765	608	155	406	132	274
30 - 50	260	72	185	45	12	32	151	34	117	302	18	277	411	106	302	347	30	309
50 - 65	22	2	19	8	—	6	65	4	57	111	5	79	87	6	76	119	5	85
oltre 65	2	1	—	1	—	—	33	2	23	39	1	17	35	3	23	40	1	17
Totale	732	433	292	103	35	64	803	527	264	990	314	621	1.535	960	556	1.093	349	685
PERUGIA																		
fino a 14	—	—	—	—	—	—	24	24	—	20	20	—	24	24	—	20	20	—
14 - 30	184	164	20	8	4	4	47	39	8	48	10	38	231	203	28	56	14	42
30 - 50	50	18	32	3	1	2	14	3	11	25	1	24	64	21	43	28	2	26
50 - 65	—	—	—	—	—	—	4	—	4	5	—	5	4	—	4	5	—	5
oltre 65	—	—	—	—	—	—	2	—	2	2	—	2	2	—	2	2	—	2
Totale	234	182	52	11	5	6	91	66	25	100	31	69	325	248	77	111	36	75
TERNI																		
fino a 14	—	—	—	—	—	—	23	23	—	13	13	—	23	23	—	13	13	—
14 - 30	34	27	7	3	3	—	9	9	—	27	5	21	43	36	7	30	8	21
30 - 50	37	10	27	1	—	1	6	2	4	20	2	18	43	12	31	21	2	19
50 - 65	—	—	—	—	—	—	2	—	2	2	—	2	2	—	2	2	—	2
oltre 65	—	—	—	—	—	—	1	—	—	3	—	—	1	—	—	3	—	—
Totale	71	37	34	4	3	1	41	34	6	65	20	41	112	71	40	69	23	42
UMBRIA																		
fino a 14	—	—	—	—	—	—	47	47	—	33	33	—	47	47	—	33	33	—
14 - 30	218	191	27	11	7	4	56	46	8	75	15	59	274	239	35	86	22	63
30 - 50	87	28	59	4	1	3	20	5	15	45	3	42	107	33	74	49	4	45
50 - 65	—	—	—	—	—	—	6	—	6	7	—	7	6	—	6	7	—	7
oltre 65	—	—	—	—	—	—	3	—	2	5	—	2	3	—	2	5	—	2
Totale	305	219	86	15	8	7	132	100	31	165	51	110	437	319	117	180	59	117
ANCONA																		
fino a 14	—	—	—	—	—	—	41	41	—	38	38	—	41	41	—	38	38	—
14 - 30	100	83	16	22	11	11	33	30	3	54	19	35	133	113	19	76	30	46
30 - 50	42	7	35	14	2	12	16	1	15	40	5	35	58	8	50	54	7	47
50 - 65	12	—	11	7	—	6	5	—	5	19	2	10	17	—	16	26	2	16
oltre 65	1	—	1	—	—	—	2	—	1	2	—	—	3	—	2	2	—	—
Totale	155	90	63	43	13	29	97	72	24	153	64	80	252	162	87	196	77	109
ASCOLI PICENO																		
fino a 14	—	—	—	—	—	—	57	57	—	65	65	—	57	57	—	65	65	—
14 - 30	214	201	13	4	3	1	172	152	20	146	49	97	386	353	33	150	52	98
30 - 50	64	24	39	3	1	2	91	11	78	62	8	51	155	35	117	65	9	53
50 - 65	—	—	—	—	—	—	10	—	10	28	1	21	10	—	10	29	2	21
oltre 65	—	—	—	—	—	—	6	—	6	4	—	2	6	—	6	4	—	2
Totale	278	225	52	8	5	3	336	220	114	305	123	171	614	445	166	313	128	174
MACERATA																		
fino a 14	—	—	—	—	—	—	64	64	—	58	58	—	64	64	—	58	58	—
14 - 30	27	22	5	3	2	1	163	136	26	141	64	77	190	158	31	144	66	78
30 - 50	17	6	11	1	1	—	59	11	48	95	7	86	76	17	59	96	8	86
50 - 65	5	1	4	—	—	—	21	—	19	21	1	14	26	1	23	21	1	14
oltre 65	—	—	—	—	—	—	9	—	6	3	—	—	9	—	6	4	—	1
Totale	49	29	20	5	3	2	316	211	99	318	130	177	365	240	119	323	133	179

(a) La classe « oltre 65 » comprende anche l'età ignota.

Segue Tav. 17 - Espatriati, per età, sesso, stato civile, motivo dell'espatrio e provincia di provenienza

ETÀ (a) (anni)	LAVORO						ATTO DI CHIAMATA						TOTALE					
	Maschi			Femmine			Maschi			Femmine			Maschi			Femmine		
	Totale	Celibi	Co- niugati	Totale	Nubili	Co- niugate	Totale	Celibi	Co- niugati	Totale	Nubili	Co- niugate	Totale	Celibi	Co- niugati	Totale	Nubili	Co- niugate
PESARO E URBINO																		
fino a 14 . . .	—	—	—	—	—	—	43	43	—	43	43	—	43	43	—	43	43	—
14 - 30 . . .	49	41	7	6	1	5	137	112	25	98	34	64	186	153	32	104	35	69
30 - 50 . . .	29	6	23	6	1	5	68	8	60	57	—	55	97	14	83	63	1	60
50 - 65 . . .	—	—	—	—	—	—	6	—	6	14	1	9	6	—	6	14	1	9
oltre 65 . . .	—	—	—	—	—	—	5	—	2	2	—	—	5	—	2	2	—	—
Totale . . .	78	47	30	12	2	10	259	163	93	214	78	128	337	210	123	226	80	138
MARCHE																		
fino a 14 . . .	—	—	—	—	—	—	205	205	—	204	204	—	205	205	—	204	204	—
14 - 30 . . .	390	347	48	35	17	18	505	430	74	439	166	273	895	777	115	474	183	291
30 - 50 . . .	152	43	108	24	5	19	234	31	201	254	20	227	386	74	309	278	25	246
50 - 65 . . .	17	1	15	8	1	6	42	—	40	82	5	54	59	1	55	90	6	60
oltre 65 . . .	1	—	1	1	—	1	22	—	15	11	—	2	23	—	16	12	—	3
Totale . . .	560	391	165	68	23	44	1.008	666	330	990	395	556	1.568	1.057	495	1.058	418	600
FROSINONE																		
fino a 14 . . .	—	—	—	—	—	—	213	213	—	201	201	—	213	213	—	201	201	—
14 - 30 . . .	594	352	240	30	30	—	362	241	121	270	92	178	956	593	361	300	122	178
30 - 50 . . .	461	41	418	6	5	1	108	10	96	170	3	162	569	51	514	176	8	163
50 - 65 . . .	12	1	10	—	—	—	17	—	15	49	—	39	29	1	25	49	—	39
oltre 65 . . .	2	—	2	1	1	—	8	—	2	8	—	1	10	—	4	9	1	1
Totale . . .	1.069	394	670	37	36	1	708	464	234	698	296	380	1.777	858	904	735	332	381
LATINA																		
fino a 14 . . .	—	—	—	—	—	—	88	88	—	75	75	—	88	88	—	75	75	—
14 - 30 . . .	187	147	40	36	35	1	148	95	53	108	28	80	335	242	93	144	63	81
30 - 50 . . .	96	20	76	3	2	—	80	5	75	69	3	63	176	25	151	72	5	63
50 - 65 . . .	3	—	3	—	—	—	6	—	6	12	—	8	9	—	9	12	—	8
oltre 65 . . .	—	—	—	—	—	—	4	—	2	10	—	4	4	—	2	10	—	4
Totale . . .	286	167	119	39	37	1	326	188	136	274	106	155	612	355	255	313	143	156
RIETI																		
fino a 14 . . .	—	—	—	—	—	—	4	4	—	5	5	—	4	4	—	5	5	—
14 - 30 . . .	17	15	2	1	—	1	10	8	2	14	6	8	27	23	4	15	6	9
30 - 50 . . .	9	3	6	—	—	—	—	—	—	7	—	7	9	3	6	7	—	7
50 - 65 . . .	—	—	—	—	—	—	—	—	—	—	—	—	—	—	—	—	—	—
oltre 65 . . .	—	—	—	1	—	—	1	—	—	1	—	—	1	—	—	2	—	—
Totale . . .	26	18	8	2	—	1	15	12	2	27	11	15	41	30	10	29	11	16
ROMA																		
fino a 14 . . .	—	—	—	—	—	—	206	206	—	221	221	—	206	206	—	221	221	—
14 - 30 . . .	302	246	55	37	23	9	203	152	51	268	105	163	505	398	106	300	128	172
30 - 50 . . .	266	63	189	32	20	16	118	24	91	238	31	201	384	87	280	275	51	217
50 - 65 . . .	18	2	16	5	3	2	44	2	40	83	3	54	62	4	56	88	6	56
oltre 65 . . .	1	—	1	1	—	1	19	—	5	21	3	6	20	—	6	22	3	7
Totale . . .	587	311	261	75	46	28	590	384	187	831	363	424	1.177	695	448	906	409	452
VITERBO																		
fino a 14 . . .	—	—	—	—	—	—	6	6	—	3	3	—	6	6	—	3	3	—
14 - 30 . . .	21	19	2	1	1	—	9	4	5	15	3	12	30	23	7	16	4	12
30 - 50 . . .	13	5	8	1	—	1	3	2	1	7	1	6	16	7	9	8	1	7
50 - 65 . . .	1	—	1	—	—	—	2	1	1	—	—	—	3	1	2	—	—	—
oltre 65 . . .	—	—	—	—	—	—	1	1	—	—	—	—	1	1	—	—	—	—
Totale . . .	35	24	11	2	1	1	21	14	7	25	7	18	56	38	18	27	8	19

(a) La classe « oltre 65 » comprende anche l'età ignota.

Segue Tav. 17. - Espatriati, per età, sesso, stato civile, motivo dell'espatrio e provincia di provenienza

ETÀ (a) (anni)	LAVORO						ATTO DI CHIAMATA						TOTALE					
	Maschi			Femmine			Maschi			Femmine			Maschi			Femmine		
	Totale	Celibi	Co-niugati	Totale	Nubili	Co-niugate	Totale	Celibi	Co-niugati	Totale	Nubili	Co-niugate	Totale	Celibi	Co-niugati	Totale	Nubili	Co-niugate
LAZIO																		
fino a 14 . . .	—	—	—	—	—	—	517	517	—	505	505	—	517	517	—	505	505	—
14 - 30 . . .	1.121	779	339	100	89	11	732	500	232	675	234	441	1.853	1.279	571	775	323	452
30 - 50 . . .	845	132	697	47	27	18	309	41	263	491	38	439	1.154	173	960	538	65	457
50 - 65 . . .	34	3	30	5	3	2	69	3	62	144	3	101	103	6	92	149	6	103
oltre 65 . . .	3	—	3	3	1	1	33	1	9	40	3	11	36	1	12	43	4	12
Totale . . .	2.003	914	1.069	155	120	32	1.660	1.062	566	1.855	783	992	3.663	1.976	1.635	2.010	903	1.024
CAMPOBASSO																		
fino a 14 . . .	—	—	—	—	—	—	481	481	—	387	387	—	481	481	—	387	387	—
14 - 30 . . .	1.249	837	410	42	23	19	624	435	189	839	315	522	1.873	1.272	599	881	338	541
30 - 50 . . .	774	68	703	22	2	20	277	30	244	542	22	506	1.051	98	947	564	24	526
50 - 65 . . .	50	—	47	4	—	4	25	—	21	107	4	77	75	—	68	111	4	81
oltre 65 . . .	9	—	7	—	—	—	17	—	7	45	1	12	26	—	14	45	1	12
Totale . . .	2.082	905	1.167	68	25	43	1.424	946	461	1.920	729	1.117	3.506	1.851	1.628	1.988	754	1.160
CHIETI																		
fino a 14 . . .	—	—	—	—	—	—	451	451	—	393	393	—	451	451	—	393	393	—
14 - 30 . . .	462	404	57	7	6	1	1.170	843	324	595	204	390	1.632	1.247	381	602	210	391
30 - 50 . . .	128	23	101	5	1	4	477	51	424	364	31	321	605	74	525	369	32	325
50 - 65 . . .	3	—	3	1	—	1	25	—	25	95	2	67	28	—	28	96	2	68
oltre 65 . . .	—	—	—	—	—	—	19	1	11	28	1	9	19	1	11	28	1	9
Totale . . .	593	427	161	13	7	6	2.142	1.346	784	1.475	631	787	2.735	1.773	945	1.488	638	793
L'AQUILA																		
fino a 14 . . .	—	—	—	—	—	—	277	277	—	264	264	—	277	277	—	264	264	—
14 - 30 . . .	415	331	83	64	54	10	918	715	203	454	189	265	1.333	1.046	286	518	243	275
30 - 50 . . .	303	59	243	17	10	7	522	64	456	263	8	249	825	123	699	280	18	256
50 - 65 . . .	10	—	10	2	—	2	28	1	27	59	1	50	28	—	37	61	1	52
oltre 65 . . .	—	—	—	—	—	—	9	—	6	15	—	2	9	—	6	15	—	2
Totale . . .	728	390	336	83	64	19	1.754	1.057	692	1.055	462	566	2.482	1.447	1.028	1.138	526	585
PESCARA																		
fino a 14 . . .	—	—	—	—	—	—	155	155	—	138	138	—	155	155	—	138	138	—
14 - 30 . . .	540	414	126	5	4	1	95	83	12	221	64	157	635	497	138	226	68	158
30 - 50 . . .	346	55	287	4	3	1	18	2	16	138	4	133	364	57	303	142	7	134
50 - 65 . . .	7	—	7	1	—	1	10	—	10	22	—	19	17	—	17	23	—	20
oltre 65 . . .	1	—	1	—	—	—	3	1	1	7	—	2	4	1	2	7	—	2
Totale . . .	894	469	421	10	7	3	281	241	39	526	206	311	1.175	710	440	536	213	314
TERAMO																		
fino a 14 . . .	—	—	—	—	—	—	74	74	—	77	77	—	74	74	—	77	77	—
14 - 30 . . .	197	166	30	5	4	1	284	243	41	157	57	99	481	409	71	162	61	100
30 - 50 . . .	125	24	101	6	4	2	118	17	100	76	6	68	243	41	201	82	10	70
50 - 65 . . .	8	—	8	—	—	—	9	—	9	21	2	19	17	—	17	21	2	19
oltre 65 . . .	—	—	—	—	—	—	1	—	1	9	1	—	1	—	1	9	1	—
Totale . . .	330	190	139	11	8	3	486	336	151	340	143	186	816	524	290	351	151	189
ABRUZZI E MOLISE																		
fino a 14 . . .	—	—	—	—	—	—	1.438	1.438	—	1.259	1.259	—	1.438	1.438	—	1.259	1.259	—
14 - 30 . . .	2.863	2.152	706	123	91	32	3.091	2.319	769	2.266	829	1.433	5.954	4.471	1.475	2.389	920	1.465
30 - 50 . . .	1.676	229	1.435	54	20	34	1.412	164	1.240	1.383	71	1.277	3.088	393	2.675	1.437	91	1.311
50 - 65 . . .	78	—	75	8	—	8	97	1	92	304	9	232	175	1	167	312	9	240
oltre 65 . . .	10	—	8	—	—	—	49	2	26	104	3	25	59	2	34	104	3	25
Totale . . .	4.627	2.381	2.224	185	111	74	6.087	3.924	2.127	5.316	2.171	2.967	10.714	6.305	4.351	5.501	2.282	3.041

(a) La classe «oltre 65» comprende anche l'età ignota.

Segue Tav. 17 - Espatriati, per età, sesso, stato civile, motivo dell'espatrio e provincia di provenienza

ETÀ (a) (anni)	LAVORO						ATTO DI CHIAMATA						TOTALE					
	Maschi			Femmine			Maschi			Femmine			Maschi			Femmine		
	Totale	Celibi	Co-niugati	Totale	Nubili	Co-niugate	Totale	Celibi	Co-niugati	Totale	Nubili	Co-niugate	Totale	Celibi	Co-niugati	Totale	Nubili	Co-niugate
AVELLINO																		
fino a 14 . . .	—	—	—	—	—	—	387	387	—	437	437	—	387	387	—	437	437	—
14 - 30 . . .	559	394	163	27	19	8	919	689	226	578	200	378	1.478	1.083	389	605	219	386
30 - 50 . . .	321	29	288	11	2	9	261	36	222	300	15	282	582	65	510	311	17	291
50 - 65 . . .	13	—	13	1	—	1	27	—	27	65	1	50	40	—	40	66	1	51
oltre 65 . . .	3	2	1	1	—	—	9	1	4	25	—	8	12	3	5	26	—	8
Totale . . .	896	425	465	40	21	18	1.603	1.113	479	1.405	653	718	2.499	1.538	944	1.445	674	736
BENEVENTO																		
fino a 14 . . .	—	—	—	—	—	—	165	165	—	158	158	—	165	165	—	158	158	—
14 - 30 . . .	361	261	100	27	16	11	393	289	102	325	105	220	754	550	202	352	121	231
30 - 50 . . .	282	26	255	7	—	7	154	17	137	167	7	159	436	43	392	174	7	166
50 - 65 . . .	11	—	10	2	—	2	14	1	13	34	—	30	25	1	23	36	—	32
oltre 65 . . .	4	—	3	—	—	—	5	—	4	26	—	14	9	—	7	26	—	14
Totale . . .	658	287	368	36	16	20	731	472	256	710	270	423	1.389	759	624	746	286	443
CASERTA																		
fino a 14 . . .	—	—	—	—	—	—	140	140	—	144	144	—	140	140	—	144	144	—
14 - 30 . . .	158	129	28	10	8	2	317	245	70	188	72	116	475	374	98	198	80	118
30 - 50 . . .	110	21	89	4	2	2	146	24	122	141	13	127	256	45	211	145	15	129
50 - 65 . . .	8	—	7	1	—	1	15	—	13	33	1	21	23	—	20	34	1	22
oltre 65 . . .	1	—	1	—	—	—	3	—	3	10	—	1	4	—	4	10	—	1
Totale . . .	277	150	125	15	10	5	621	409	208	516	230	265	898	559	333	531	240	270
NAPOLI																		
fino a 14 . . .	—	—	—	—	—	—	319	319	—	346	346	—	319	319	—	346	346	—
14 - 30 . . .	455	374	79	10	9	1	276	216	59	444	145	298	731	590	138	454	154	299
30 - 50 . . .	270	72	189	16	12	4	69	13	54	322	29	284	339	85	243	338	41	288
50 - 65 . . .	22	2	18	2	1	—	26	—	24	108	8	70	48	2	42	110	9	70
oltre 65 . . .	2	—	2	—	—	—	20	—	14	34	—	8	22	—	16	34	—	8
Totale . . .	749	448	288	28	22	5	710	548	151	1.254	528	660	1.459	996	439	1.282	550	665
SALERNO																		
fino a 14 . . .	—	—	—	—	—	—	286	286	—	290	290	—	286	286	—	290	290	—
14 - 30 . . .	609	456	153	57	41	16	796	617	177	540	138	401	1.405	1.073	330	597	179	417
30 - 50 . . .	404	78	321	22	6	14	262	45	215	263	19	238	666	123	536	285	25	252
50 - 65 . . .	19	1	17	7	—	5	28	1	24	65	8	38	47	2	41	72	8	43
oltre 65 . . .	1	—	1	2	—	—	7	—	4	23	1	2	8	—	5	25	1	2
Totale . . .	1.033	535	492	88	47	35	1.379	949	420	1.181	456	679	2.412	1.484	912	1.269	503	714
CAMPANIA																		
fino a 14 . . .	—	—	—	—	—	—	1.297	1.297	—	1.375	1.375	—	1.297	1.297	—	1.375	1.375	—
14 - 30 . . .	2.142	1.614	523	131	93	38	2.701	2.056	634	2.075	660	1.413	4.843	3.670	1.157	2.206	753	1.451
30 - 50 . . .	1.387	226	1.142	60	22	36	892	135	750	1.193	83	1.090	2.279	361	1.892	1.253	105	1.126
50 - 65 . . .	73	3	65	13	1	9	110	2	101	305	18	209	183	5	166	318	19	218
oltre 65 . . .	11	2	8	3	—	—	44	1	29	118	1	33	55	3	37	121	1	33
Totale . . .	3.613	1.845	1.738	207	116	83	5.044	3.491	1.514	5.066	2.137	2.745	8.657	5.336	3.252	5.273	2.253	2.828
BARI																		
fino a 14 . . .	—	—	—	—	—	—	326	326	—	276	276	—	326	326	—	276	276	—
14 - 30 . . .	614	485	129	19	15	4	584	463	121	395	184	210	1.198	948	250	414	199	214
30 - 50 . . .	393	80	313	9	3	6	197	31	165	260	11	243	590	111	478	269	14	249
50 - 65 . . .	16	—	16	2	—	2	44	2	41	59	2	42	60	2	57	61	2	44
oltre 65 . . .	2	1	1	2	—	1	16	1	13	25	—	9	18	2	14	27	—	10
Totale . . .	1.025	566	459	32	18	13	1.167	823	340	1.015	473	504	2.192	1.389	799	1.047	691	517

(a) La classe «oltre 65» comprende anche l'età ignota.

Segue Tav. 17 - Espatriati, per età, sesso, stato civile, motivo dell'espatrio e provincia di provenienza

ETÀ (a) (anni)	LAVORO						ATTO DI CHIAMATA						TOTALE					
	Maschi			Femmine			Maschi			Femmine			Maschi			Femmine		
	Totale	Celibi	Co- niugati	Totale	Nubili	Co- niugate	Totale	Celibi	Co- niugati	Totale	Nubili	Co- niugate	Totale	Celibi	Co- niugati	Totale	Nubili	Co- niugate
BRINDISI																		
fino a 14 . . .	—	—	—	—	—	—	6	6	—	8	8	—	6	6	—	8	8	—
14 - 30 . . .	26	23	3	2	1	1	10	8	2	18	10	8	36	31	5	20	11	9
30 - 50 . . .	10	1	9	—	—	—	6	2	4	8	—	8	16	3	13	8	—	8
50 - 65 . . .	—	—	—	—	—	—	1	1	—	3	—	2	1	1	—	3	—	2
oltre 65 . . .	—	—	—	—	—	—	1	—	1	1	1	—	1	—	1	1	1	—
Totale . . .	36	24	12	2	1	1	24	17	7	38	19	18	60	41	19	40	20	19
FOGGIA																		
fino a 14 . . .	—	—	—	—	—	—	118	118	—	138	138	—	118	118	—	138	138	—
14 - 30 . . .	524	401	121	40	31	9	75	60	15	162	71	90	599	461	136	202	102	99
30 - 50 . . .	311	57	250	19	—	19	20	3	17	103	6	95	331	60	267	122	6	114
50 - 65 . . .	10	—	9	2	—	1	7	—	7	20	—	16	17	—	16	22	—	17
oltre 65 . . .	—	—	—	—	—	—	4	—	1	6	—	1	4	—	1	6	—	1
Totale . . .	845	458	380	61	31	29	224	181	40	429	215	202	1.069	639	420	490	246	231
LECCE																		
fino a 14 . . .	—	—	—	—	—	—	4	4	—	6	6	—	4	4	—	6	6	—
14 - 30 . . .	81	57	23	3	3	—	7	7	—	12	4	7	88	64	23	15	7	7
30 - 50 . . .	32	12	18	1	—	1	2	1	1	6	3	3	34	13	19	7	3	4
50 - 65 . . .	2	1	1	—	—	—	1	—	1	3	—	3	3	1	2	3	—	3
oltre 65 . . .	—	—	—	—	—	—	—	—	—	2	—	1	—	—	—	2	—	1
Totale . . .	115	70	42	4	3	1	14	12	2	29	13	14	129	82	44	33	16	15
TARANTO																		
fino a 14 . . .	—	—	—	—	—	—	26	26	—	24	24	—	26	26	—	24	24	—
14 - 30 . . .	25	21	4	—	—	—	36	30	6	41	22	19	61	51	10	41	22	19
30 - 50 . . .	30	3	27	—	—	—	13	2	11	22	2	20	43	5	38	22	2	20
50 - 65 . . .	1	—	1	—	—	—	5	1	3	4	—	1	6	1	4	4	—	1
oltre 65 . . .	1	—	1	—	—	—	1	—	1	1	—	—	2	—	2	1	—	—
Totale . . .	57	24	33	—	—	—	81	59	21	92	48	40	138	83	54	92	48	40
PUGLIA																		
fino a 14 . . .	—	—	—	—	—	—	480	480	—	452	452	—	480	480	—	452	452	—
14 - 30 . . .	1.270	987	280	64	50	14	712	568	144	628	291	334	1.982	1.555	424	692	341	348
30 - 50 . . .	776	153	617	29	3	26	238	39	198	399	22	369	1.014	192	815	428	25	395
50 - 65 . . .	29	1	27	4	—	3	58	4	52	89	2	64	87	5	79	93	2	67
oltre 65 . . .	3	1	2	2	—	1	22	1	16	35	1	11	25	2	18	37	1	12
Totale . . .	2.078	1.142	926	99	53	44	1.510	1.092	410	1.603	768	778	3.588	2.234	1.336	1.702	821	822
MATERA																		
fino a 14 . . .	—	—	—	—	—	—	33	33	—	37	37	—	33	33	—	37	37	—
14 - 30 . . .	48	41	7	3	1	1	87	74	13	68	31	37	135	115	20	71	32	38
30 - 50 . . .	24	3	21	2	—	2	30	5	25	29	—	28	54	8	46	31	—	30
50 - 65 . . .	—	—	—	—	—	—	2	—	2	5	—	4	2	—	2	5	—	4
oltre 65 . . .	—	—	—	—	—	—	2	—	1	6	—	2	2	—	1	6	—	2
Totale . . .	72	44	28	5	1	3	154	112	41	145	68	71	226	156	69	150	69	74
POTENZA																		
fino a 14 . . .	—	—	—	—	—	—	439	439	—	409	409	—	439	439	—	409	409	—
14 - 30 . . .	927	687	237	27	21	6	113	94	18	566	192	373	1.040	781	255	593	213	379
30 - 50 . . .	437	60	373	3	—	3	22	4	17	345	17	318	459	64	390	348	17	321
50 - 65 . . .	34	3	28	—	—	—	2	—	1	63	4	40	36	3	29	63	4	40
oltre 65 . . .	8	—	4	—	—	—	3	—	1	32	1	7	11	—	5	32	1	7
Totale . . .	1.406	750	642	30	21	9	579	537	37	1.415	623	738	1.985	1.287	679	1.445	644	747

(a) La classe « oltre 65 » comprende anche l'età ignota.

Segue Tav. 17 - Espatriati, per età, sesso, stato civile, motivo dell'espatrio e provincia di provenienza

ETÀ (a) (anni)	LAVORO						ATTO DI CHIAMATA						TOTALE					
	Maschi			Femmine			Maschi			Femmine			Maschi			Femmine		
	Totale	Celibi	Co-niugati	Totale	Nubili	Co-niugate	Totale	Celibi	Co-niugati	Totale	Nubili	Co-niugate	Totale	Celibi	Co-niugati	Totale	Nubili	Co-niugate
BASILICATA																		
fino a 14 . . .	—	—	—	—	—	—	472	472	—	446	446	—	472	472	—	446	446	—
14 - 30 . . .	975	728	244	30	22	7	200	168	31	634	223	410	1.175	896	275	664	245	417
30 - 50 . . .	461	63	394	5	—	5	52	9	42	374	17	346	513	72	436	379	17	351
50 - 65 . . .	34	3	28	—	—	—	4	—	3	68	4	44	38	3	31	68	4	44
oltre 65 . . .	8	—	4	—	—	—	5	—	2	38	1	9	13	—	6	38	1	9
Totale . . .	1.478	794	670	35	22	12	733	649	78	1.560	691	809	2.211	1.443	748	1.595	713	821
CATANZARO																		
fino a 14 . . .	—	—	—	—	—	—	844	844	—	803	803	—	844	844	—	803	803	—
14 - 30 . . .	996	627	369	89	43	46	990	719	271	859	343	511	1.986	1.346	640	948	386	557
30 - 50 . . .	851	78	769	40	9	30	339	34	302	606	45	550	1.190	112	1.071	646	54	580
50 - 65 . . .	23	—	22	10	1	6	32	—	28	129	10	96	55	—	50	139	11	102
oltre 65 . . .	1	—	—	6	1	2	18	—	12	35	2	10	19	—	12	41	3	12
Totale . . .	1.871	705	1.160	145	54	84	2.223	1.597	613	2.432	1.203	1.167	4.094	2.302	1.773	2.577	1.257	1.251
COSENZA																		
fino a 14 . . .	—	—	—	—	—	—	1.122	1.122	—	1.058	1.058	—	1.122	1.122	—	1.058	1.058	—
14 - 30 . . .	880	515	363	82	39	43	2.198	1.649	545	1.265	543	718	3.078	2.164	908	1.347	582	761
30 - 50 . . .	633	70	557	38	10	26	996	118	869	788	56	706	1.629	188	1.426	826	66	732
50 - 65 . . .	16	—	16	15	3	10	83	2	79	188	10	139	99	2	95	203	13	149
oltre 65 . . .	1	—	1	2	—	—	27	—	14	74	4	15	28	—	15	76	4	15
Totale . . .	1.530	585	937	137	52	79	4.426	2.891	1.507	3.373	1.671	1.578	5.956	3.476	2.444	3.510	1.723	1.657
REGGIO DI CALABRIA																		
fino a 14 . . .	—	—	—	—	—	—	556	556	—	475	475	—	556	556	—	475	475	—
14 - 30 . . .	201	151	50	27	15	12	1.765	1.293	466	693	293	398	1.966	1.444	516	720	308	410
30 - 50 . . .	152	26	123	13	—	13	1.331	169	1.155	436	38	389	1.483	195	1.278	449	38	402
50 - 65 . . .	2	—	2	3	—	1	64	1	59	108	3	82	66	1	61	111	3	83
oltre 65 . . .	3	1	2	—	—	—	16	4	10	41	1	17	19	5	12	41	1	17
Totale . . .	358	178	177	43	15	26	3.732	2.023	1.690	1.753	810	886	4.090	2.201	1.867	1.796	825	912
CALABRIA																		
fino a 14 . . .	—	—	—	—	—	—	2.522	2.522	—	2.336	2.336	—	2.522	2.522	—	2.336	2.336	—
14 - 30 . . .	2.077	1.293	782	198	97	101	4.953	3.661	1.282	2.817	1.179	1.627	7.030	4.954	2.064	3.015	1.276	1.728
30 - 50 . . .	1.636	174	1.449	91	19	69	2.666	321	2.326	1.830	139	1.645	4.302	495	3.775	1.921	158	1.714
50 - 65 . . .	41	—	40	28	4	17	179	3	166	425	23	317	220	3	206	453	27	334
oltre 65 . . .	5	1	3	8	1	2	61	4	36	150	7	42	66	5	39	158	8	44
Totale . . .	3.759	1.468	2.274	325	121	189	10.381	6.511	3.810	7.558	3.684	3.631	14.140	7.979	6.084	7.883	3.805	3.820
AGRIGENTO																		
fino a 14 . . .	—	—	—	—	—	—	149	149	—	152	152	—	149	149	—	152	152	—
14 - 30 . . .	88	71	17	3	3	—	269	202	67	202	89	113	357	273	84	205	92	113
30 - 50 . . .	74	12	61	1	—	1	132	27	105	133	11	118	206	39	166	134	11	119
50 - 65 . . .	2	—	2	—	—	—	19	—	19	24	—	18	21	—	21	24	—	18
oltre 65 . . .	—	—	—	—	—	—	12	—	10	12	—	4	12	—	10	12	—	4
Totale . . .	164	83	80	4	3	1	581	378	201	523	252	253	745	461	281	527	255	254
CALTANISSETTA																		
fino a 14 . . .	—	—	—	—	—	—	42	42	—	41	41	—	42	42	—	41	41	—
14 - 30 . . .	36	31	4	—	—	—	81	63	17	44	20	24	117	94	21	44	20	24
30 - 50 . . .	41	9	32	—	—	—	48	5	42	30	—	30	89	14	74	30	—	30
50 - 65 . . .	2	—	2	—	—	—	5	—	4	14	—	11	7	—	6	14	—	11
oltre 65 . . .	—	—	—	1	—	1	3	—	3	2	—	2	3	—	3	3	—	3
Totale . . .	79	40	38	1	—	1	179	110	66	131	61	67	258	150	104	132	61	68

(a) La classe « oltre 65 » comprende anche l'età ignota.

Segue Tav. 17 - Espatriati, per età, sesso, stato civile, motivo dell'espatrio e provincia di provenienza

ETÀ (a) (anni)	LAVORO						ATTO DI CHIAMATA						TOTALE					
	Maschi			Femmine			Maschi			Femmine			Maschi			Femmine		
	Totale	Celibi	Co- niugati	Totale	Nubili	Co- niugate	Totale	Celibi	Co- niugati	Totale	Nubili	Co- niugate	Totale	Celibi	Co- niugati	Totale	Nubili	Co- niugate
CATANIA																		
fino a 14 . . .	—	—	—	—	—	—	354	354	—	348	348	—	354	354	—	348	348	—
14 - 30 . . .	566	452	113	145	59	86	288	226	62	341	130	210	854	678	175	486	189	296
30 - 50 . . .	407	62	344	90	7	82	130	21	108	260	16	238	537	83	452	350	23	320
50 - 65 . . .	22	—	22	15	—	10	25	—	25	58	2	39	47	—	47	73	2	49
oltre 65 . . .	7	1	5	2	—	1	12	1	11	23	—	9	19	2	16	25	—	10
Totale . . .	1.002	515	484	252	66	179	809	602	206	1.030	496	496	1.811	1.117	690	1.282	562	675
ENNA																		
fino a 14 . . .	—	—	—	—	—	—	161	161	—	177	177	—	161	161	—	177	177	—
14 - 30 . . .	33	25	8	7	3	4	168	141	27	164	63	101	201	166	35	171	66	105
30 - 50 . . .	43	10	33	2	—	2	71	13	57	121	9	109	114	23	90	123	9	111
50 - 65 . . .	3	—	3	—	—	—	19	—	19	24	—	19	22	—	22	24	—	19
oltre 65 . . .	—	—	—	—	—	—	8	—	7	7	—	4	8	—	7	7	—	4
Totale . . .	79	35	44	9	3	6	427	315	110	493	249	233	506	350	154	502	252	239
MESSINA																		
fino a 14 . . .	—	—	—	—	—	—	539	539	—	445	445	—	539	539	—	445	445	—
14 - 30 . . .	386	283	100	36	17	19	651	496	143	595	242	347	1.037	779	243	631	259	366
30 - 50 . . .	364	62	300	19	11	8	336	49	287	449	40	395	700	111	587	468	51	403
50 - 65 . . .	17	1	14	8	—	7	37	2	32	75	1	57	54	3	46	83	1	64
oltre 65 . . .	2	—	1	1	—	1	16	—	11	32	1	9	18	—	12	33	1	10
Totale . . .	769	346	415	64	28	35	1.579	1.086	473	1.596	729	808	2.348	1.432	888	1.660	757	843
PALERMO																		
fino a 14 . . .	—	—	—	—	—	—	238	238	—	204	204	—	238	238	—	204	204	—
14 - 30 . . .	154	123	31	14	10	4	256	178	78	222	109	111	410	301	109	236	119	115
30 - 50 . . .	154	36	117	6	2	4	154	18	135	207	16	182	308	54	252	213	18	186
50 - 65 . . .	8	—	8	—	—	—	34	2	29	65	1	47	42	2	37	65	1	47
oltre 65 . . .	—	—	—	—	—	—	12	—	4	24	—	2	12	—	4	24	—	2
Totale . . .	316	159	156	20	12	8	694	436	266	722	330	342	1.010	595	402	742	342	350
RAGUSA																		
fino a 14 . . .	—	—	—	—	—	—	162	162	—	136	136	—	162	162	—	136	136	—
14 - 30 . . .	114	90	24	22	9	13	224	191	33	199	62	137	338	281	57	221	71	150
30 - 50 . . .	92	19	73	11	1	9	85	9	75	137	3	132	177	28	148	148	4	141
50 - 65 . . .	11	1	10	3	—	3	17	—	17	29	—	23	28	1	27	32	—	26
oltre 65 . . .	2	—	2	1	—	—	1	—	1	10	1	2	3	—	3	11	1	2
Totale . . .	219	110	109	37	10	25	489	362	126	511	202	294	708	472	235	548	212	319
SIRACUSA																		
fino a 14 . . .	—	—	—	—	—	—	152	152	—	143	143	—	152	152	—	143	143	—
14 - 30 . . .	270	185	85	5	3	2	165	124	41	189	62	125	435	309	126	194	65	127
30 - 50 . . .	338	48	290	2	—	2	90	12	78	123	4	116	428	60	368	125	4	118
50 - 65 . . .	10	—	10	1	—	1	18	—	18	30	—	23	28	—	28	31	—	24
oltre 65 . . .	1	—	1	—	—	—	8	—	6	8	—	3	9	—	7	8	—	3
Totale . . .	619	233	386	8	3	5	433	288	143	493	209	267	1.052	521	529	501	212	272
TRAPANI																		
fino a 14 . . .	—	—	—	—	—	—	131	131	—	117	117	—	131	131	—	117	117	—
14 - 30 . . .	82	78	4	2	1	1	232	184	48	185	87	98	314	262	52	187	88	99
30 - 50 . . .	61	11	49	4	2	2	160	25	134	145	6	138	221	36	183	149	8	140
50 - 65 . . .	1	—	1	—	—	—	13	—	13	39	2	27	14	—	14	39	2	27
oltre 65 . . .	—	—	—	—	—	—	12	1	7	20	—	4	12	1	7	20	—	4
Totale . . .	144	89	54	6	3	3	548	341	202	506	212	267	692	430	256	512	215	270

(a) La classe « oltre 65 » comprende anche l'età ignota.

Segue Tav. 17 - Espatriati, per età, sesso, stato civile, motivo dell'espatrio e provincia di provenienza

ETÀ (a) (anni)	LAVORO						ATTO DI CHIAMATA						TOTALE					
	Maschi			Femmine			Maschi			Femmine			Maschi			Femmine		
	Totale	Celibi	Co-niugati	Totale	Nubili	Co-niugate	Totale	Celibi	Co-niugati	Totale	Nubili	Co-niugate	Totale	Celibi	Co-niugati	Totale	Nubili	Co-niugate
SICILIA																		
fino a 14 . . .	—	—	—	—	—	—	1.928	1.928	—	1.763	1.763	—	1.928	1.928	—	1.763	1.763	—
14 - 30 . . .	1.729	1.338	386	234	105	129	2.334	1.805	516	2.141	864	1.266	4.063	3.143	902	2.375	969	1.395
30 - 50 . . .	1.574	269	1.299	135	23	110	1.206	179	1.021	1.605	105	1.458	2.780	448	2.320	1.740	128	1.568
50 - 65 . . .	76	2	72	27	—	21	187	4	176	358	6	264	263	6	248	385	6	285
oltre 65 . . .	12	1	9	5	—	3	84	2	60	138	2	39	96	3	69	143	2	42
Totale . . .	3.391	1.610	1.766	401	128	263	5.739	3.918	1.773	6.005	2.740	3.027	9.130	5.528	3.539	6.406	2.868	3.290
CAGLIARI																		
fino a 14 . . .	—	—	—	—	—	—	19	19	—	20	20	—	19	19	—	20	20	—
14 - 30 . . .	11	8	3	1	1	—	23	19	4	26	5	21	34	27	7	27	6	21
30 - 50 . . .	12	6	6	—	—	—	8	3	5	10	1	9	20	9	11	10	1	9
50 - 65 . . .	1	—	1	—	—	—	1	—	1	—	—	—	2	—	2	—	—	—
oltre 65 . . .	—	—	—	—	—	—	—	—	—	—	—	—	—	—	—	—	—	—
Totale . . .	24	14	10	1	1	—	51	41	10	56	26	30	75	55	20	57	27	30
NUORO																		
fino a 14 . . .	—	—	—	—	—	—	9	9	—	7	7	—	9	9	—	7	7	—
14 - 30 . . .	26	25	1	2	—	2	12	10	2	11	6	5	38	35	3	13	6	7
30 - 50 . . .	13	7	6	2	—	1	5	1	4	9	3	6	18	8	10	11	3	7
50 - 65 . . .	—	—	—	—	—	—	2	1	1	2	1	1	2	1	1	2	1	1
oltre 65 . . .	1	—	1	—	—	—	1	—	—	—	—	—	2	—	1	—	—	—
Totale . . .	40	32	8	4	—	3	29	21	7	29	17	12	69	53	15	33	17	15
SASSARI																		
fino a 14 . . .	—	—	—	—	—	—	17	17	—	14	14	—	17	17	—	14	14	—
14 - 30 . . .	47	44	3	1	1	—	19	17	2	18	3	15	66	61	5	19	4	15
30 - 50 . . .	29	20	9	2	2	—	17	6	11	13	—	13	46	26	20	15	2	13
50 - 65 . . .	—	—	—	—	—	—	3	—	3	4	—	4	3	—	3	4	—	4
oltre 65 . . .	1	1	—	—	—	—	—	—	—	—	—	—	1	1	—	—	—	—
Totale . . .	77	65	12	3	3	—	56	40	16	49	17	32	133	105	28	52	20	32
SARDEGNA																		
fino a 14 . . .	—	—	—	—	—	—	45	45	—	41	41	—	45	45	—	41	41	—
14 - 30 . . .	84	77	7	4	2	2	54	46	8	55	14	41	138	123	15	59	16	43
30 - 50 . . .	54	33	21	4	2	1	30	10	20	32	4	28	84	43	41	36	6	29
50 - 65 . . .	1	—	1	—	—	—	6	1	5	6	1	5	7	1	6	6	1	5
oltre 65 . . .	2	1	1	—	—	—	1	—	—	—	—	—	3	1	1	—	—	—
Totale . . .	141	111	30	8	4	3	136	102	33	134	60	74	277	213	63	142	64	77
NON INDICATA																		
fino a 14 . . .	—	—	—	—	—	—	3	3	—	1	1	—	3	3	—	1	1	—
14 - 30 . . .	3	1	1	—	—	—	2	1	1	2	—	1	5	2	2	2	—	1
30 - 50 . . .	2	—	2	1	—	—	5	—	4	1	—	1	7	—	6	2	—	2
50 - 65 . . .	—	—	—	—	—	—	—	—	—	2	—	1	—	—	2	—	—	1
oltre 65 . . .	—	—	—	—	—	—	4	—	—	1	—	—	4	—	1	—	—	—
Totale . . .	5	1	3	1	—	—	14	4	5	7	1	3	19	5	8	8	1	4
ITALIA																		
fino a 14 . . .	—	—	—	—	—	—	11.164	11.164	—	10.345	10.345	—	11.164	11.164	—	10.345	10.345	—
14 - 30 . . .	18.609	14.410	4.143	1.511	930	576	17.858	13.760	4.052	15.357	5.547	9.771	36.467	28.170	8.195	16.868	6.477	10.347
30 - 50 . . .	11.854	2.262	9.475	811	236	551	8.115	1.199	6.854	10.355	755	9.336	19.969	3.461	16.329	11.166	991	9.887
50 - 65 . . .	599	28	543	173	21	119	1.092	31	998	2.589	124	1.814	1.691	59	1.541	2.762	145	1.933
oltre 65 . . .	84	12	55	32	4	9	495	21	300	884	25	249	579	33	355	916	29	258
Totale . . .	31.146	16.712	14.216	2.527	1.191	1.255	38.724	26.175	12.204	39.530	16.796	21.170	69.870	42.887	26.420	42.057	17.987	22.425

(a) La classe « oltre 65 » comprende anche l'età ignota.

Tav. 18 - Espatriati in età di 14 anni ed oltre, per gruppi di posizioni professionali e singole professioni (a)

AREE GEOGRAFICHE — PAESI	PROFES- SIONI AGRI- COLE	PROFESSIONI NON AGRICOLE									CONDIZIO- NI NON PROFES- SIONALI		PROFES- SIONI NON INDI- CATE	TO- TALE	
		Im- pren- ditori e liberi pro- fession- nisti	Diri- genti e impie- gati	Operai e artigiani							Totale	Totale			Casa- linghe
				Totale	Minatori	Mura- tori	Mec- canici	Fale- gnami	Cal- zolari e sarti	Came- rieri					

PER SESSO ED AREA GEOGRAFICA DI DESTINAZIONE

MASCHI

America settentrionale. . .	9.152	228	193	6.978	302	2.271	650	505	467	43	7.399	298	—	268	17.117
America centrale e merid.	10.664	630	455	15.776	77	4.125	3.121	1.838	1.703	235	16.861	592	—	773	28.890
America.	19.816	858	648	22.754	379	6.396	3.771	2.343	2.170	278	24.260	890	—	1.041	46.007
Africa non mediterranea.(b)	59	32	24	513	16	158	122	76	6	14	569	14	—	14	656
Asia non mediterranea.(b)	2	16	29	449	1	30	246	37	—	3	494	1	—	2	499
Oceania.	5.972	80	73	5.190	162	1.217	535	470	282	18	5.343	61	—	121	11.497
PAESI TRANSOCEANICI	25.849	986	774	28.906	558	7.801	4.674	2.926	2.458	313	30.666	966	—	1.178	58.659

FEMMINE

America settentrionale. . .	386	17	34	342	—	—	2	2	96	168	393	5.758	5.718	94	6.631
America centrale e merid.	2.223	64	211	1.376	—	—	16	20	666	228	1.651	17.647	17.485	389	21.910
America.	2.609	81	245	1.718	—	—	18	22	762	396	2.044	23.405	23.203	483	28.541
Africa non mediterranea.(b)	—	6	12	31	—	—	—	—	17	3	49	274	269	3	326
Asia non mediterranea.(b)	—	1	2	6	—	—	—	—	1	—	9	15	15	—	24
Oceania.	165	2	12	130	—	—	2	1	48	16	144	2.438	2.431	47	2.794
PAESI TRANSOCEANICI	2.774	90	271	1.885	—	—	20	24	827	415	2.246	26.132	25.918	533	31.685

MASCHI E FEMMINE

America settentrionale. . .	9.538	245	227	7.320	302	2.271	652	507	563	211	7.792	6.056	5.718	362	23.748
America centrale e merid.	12.887	694	666	17.152	77	4.125	3.137	1.858	2.369	463	18.512	18.239	17.485	1.162	50.800
America.	22.425	939	893	24.472	379	6.396	3.789	2.365	2.932	674	26.304	24.295	23.203	1.524	74.548
Africa non mediterranea.(b)	59	38	36	544	16	158	122	76	23	17	618	288	269	17	982
Asia non mediterranea.(b)	2	17	31	455	1	30	246	38	—	3	503	16	15	2	523
Oceania.	6.137	82	85	5.370	162	1.217	537	471	330	34	5.487	2.499	2.431	168	14.291
PAESI TRANSOCEANICI	28.623	1.076	1.045	30.791	558	7.801	4.694	2.950	3.285	728	32.912	27.098	25.918	1.711	90.344

PER PAESE DI DESTINAZIONE

Canada.	8.346	73	69	5.972	287	2.091	464	395	372	182	6.114	2.788	2.694	200	17.448
Stati Uniti.	1.192	172	158	1.348	15	180	188	112	191	29	1.678	3.268	3.024	162	6.300
America settentrionale	9.538	245	227	7.320	302	2.271	652	507	563	211	7.792	6.056	5.718	362	23.748
Messico.	4	10	1	10	—	1	1	2	1	1	21	17	15	2	44
Argentina.	9.844	294	339	8.430	48	1.996	1.448	832	1.295	141	9.063	14.441	13.974	930	34.278
Brasile.	610	98	97	2.532	4	485	781	305	323	161	2.727	1.362	1.264	95	4.794
Cile.	99	17	14	67	—	6	23	5	4	—	98	134	123	4	335
Perù.	18	13	17	38	—	8	8	3	3	—	68	73	64	4	163
Uruguay.	435	19	17	366	2	79	63	34	60	6	402	291	276	27	1.155
Venezuela.	1.805	216	164	5.556	23	1.534	789	670	675	147	5.936	1.812	1.673	93	9.646
Altri paesi.	72	27	17	153	—	16	24	7	8	7	197	109	96	7	385
America centrale e meridionale.	12.887	694	666	17.152	77	4.125	3.137	1.858	2.369	463	18.512	18.239	17.485	1.162	50.800
AMERICA.	22.425	939	893	24.472	379	6.396	3.789	2.365	2.932	674	26.304	24.295	23.203	1.524	74.548
Sud Africa (Unione del). . .	29	18	16	294	1	88	50	39	19	13	328	166	158	13	536
Altri paesi dell'Africa non mediterranea.	30	20	20	250	15	70	72	37	4	4	290	122	111	4	446
AFRICA NON MEDITERRANEA (b)	59	38	36	544	16	158	122	76	23	17	618	288	269	17	982
ASIA NON MEDITERRANEA (b)	2	17	31	455	1	30	246	38	—	3	503	16	15	2	523
OCEANIA.	6.137	82	85	5.370	162	1.217	537	471	330	34	5.487	2.499	2.431	168	14.291
PAESI TRANSOCEANICI	28.623	1.076	1.045	30.791	558	7.801	4.694	2.950	3.285	728	32.912	27.098	25.918	1.711	90.344

(a) Non sono compresi gli espatriati di età ignota. — (b) Cfr. nota a pagina 161.

Tav. 19 - Espatriati in età di 14 anni ed oltre, per provincia di provenienza, gruppi di posizioni professionali e singole professioni (a)

PROVINCIE E REGIONI	PRO- FES- SIONI AGRI- COLE	PROFESSIONI NON AGRICOLE									CONDIZIO- NI NON PROFESSIO- NALI		PRO- FES- SIONI NON INDI- CATE	TO- TALE	
		Im- pren- ditori e liberi pro- fessio- nisti	Diri- genti e impie- gati	Operai e artigiani							Totale	Totale			Casa- linghe
				Totale	Mini- tori	Mura- tori	Mec- canici	Fale- gnami	Cal- zolari e sarti	Came- rieri					
Alessandria	88	14	11	101	—	18	23	6	9	1	126	156	142	14	384
Asti	55	8	1	42	1	7	8	2	7	3	51	76	72	6	188
Cuneo	51	18	8	60	—	3	18	5	4	4	86	64	55	2	203
Novara	11	10	8	68	—	5	23	3	3	4	86	64	56	6	167
Torino	23	26	49	280	1	13	74	10	18	15	355	203	176	12	593
Vercelli	13	8	11	115	—	34	12	8	14	1	134	58	57	1	206
Piemonte	241	84	88	666	2	80	158	34	55	28	838	621	558	41	1.741
Valle d'Aosta	—	—	1	11	—	1	—	1	2	1	12	11	11	—	23
Bergamo	20	6	12	147	15	8	23	12	1	2	165	67	62	9	261
Brescia	31	2	5	118	—	16	24	4	2	3	125	78	70	6	240
Como	3	1	4	42	—	3	10	1	4	2	47	40	39	3	93
Cremona	2	6	4	18	—	1	5	1	1	3	28	23	20	1	54
Mantova	17	4	3	63	1	10	27	4	4	2	70	71	69	3	161
Milano	10	28	50	202	—	8	45	4	23	15	280	232	207	17	539
Pavia	23	9	6	59	—	1	20	6	12	1	74	40	38	3	140
Sondrio	210	3	8	124	6	64	16	14	5	2	135	118	117	12	475
Varese	—	2	5	73	—	2	30	1	3	3	80	52	46	2	134
Lombardia	316	61	97	846	22	113	200	47	55	33	1.004	721	668	56	2.097
Bolzano	1	—	4	26	—	1	5	1	4	1	30	11	11	—	42
Trento	105	6	12	232	15	30	26	13	10	2	250	158	153	8	521
Trentino-A.A.	106	6	16	258	15	31	31	14	14	3	280	169	164	8	563
Belluno	89	6	7	236	23	31	26	26	3	5	249	179	166	10	527
Padova	116	10	30	275	—	43	82	30	19	6	315	181	174	10	622
Rovigo	6	—	—	19	—	2	6	1	1	1	19	21	21	—	46
Treviso	684	19	19	1.163	59	92	182	124	43	19	1.201	848	837	37	2.770
Venezia	60	12	23	310	1	59	86	34	14	9	345	287	273	14	706
Verona	54	8	4	171	2	36	50	16	7	2	183	188	182	9	434
Vicenza	149	8	8	756	15	77	126	60	26	16	772	377	364	18	1.316
Veneto	1.158	63	91	2.930	100	340	558	291	113	58	3.084	2.081	2.017	98	6.421
Gorizia	31	5	6	55	1	2	28	4	3	3	66	76	70	4	177
Udine	656	27	39	2.315	33	1.174	401	386	81	25	2.381	1.434	1.412	91	4.562
Friuli-VeneziaG.	687	32	45	2.370	34	1.176	429	390	84	28	2.447	1.510	1.482	95	4.739
Trieste (Terr. di)	15	9	23	74	—	5	26	5	8	7	106	95	83	1	217
Genova	56	38	56	365	1	27	67	21	17	12	459	334	287	13	862
Imperia	9	2	2	13	—	4	3	3	—	—	17	30	24	2	58
La Spezia	29	6	6	82	1	18	31	5	2	1	94	104	91	2	229
Savona	19	11	10	77	—	8	16	3	3	1	98	76	73	4	197
Liguria	113	57	74	537	2	57	117	32	22	14	668	544	475	21	1.346
Bologna	15	13	18	175	1	15	89	9	11	11	206	130	121	5	356
Ferrara	12	3	6	70	1	14	22	8	4	3	79	98	96	6	195
Forlì	24	19	6	103	—	14	31	15	7	1	128	124	114	13	289
Modena	34	11	13	122	2	22	34	11	6	3	146	120	117	5	305
Parma	116	12	8	191	—	50	48	25	16	1	211	184	174	7	518
Piacenza	73	8	5	86	1	14	21	11	11	2	99	95	92	6	273
Ravenna	5	2	—	58	—	14	11	4	4	1	60	42	38	2	109
Reggio nell'Emilia	25	6	5	86	1	20	29	9	7	3	97	71	66	4	197
Emilia-Romagna	304	74	61	891	6	163	285	92	66	25	1.026	864	818	48	2.242
Arezzo	17	3	5	32	2	8	3	3	2	—	40	49	46	5	111
Firenze	15	7	11	86	6	23	1	10	3	—	104	94	83	3	216
Grosseto	6	—	2	27	1	5	1	—	—	—	29	23	21	1	59
Livorno	12	5	5	66	3	3	23	—	5	1	76	75	72	13	176
Lucca	130	34	14	564	2	52	98	19	31	26	612	399	371	22	1.163
Massa-Carrara	40	3	3	75	5	18	22	3	2	2	81	72	68	2	195
Pisa	8	4	5	49	1	4	14	6	2	1	58	52	47	3	121
Pistoia	17	3	4	40	—	2	6	1	6	4	47	58	54	3	125
Siena	7	—	1	13	—	2	1	—	—	1	14	20	19	1	42
Toscana	252	59	50	952	14	100	191	33	58	38	1.061	842	781	53	2.208

(a) Non sono compresi gli espatriati di età ignota.

Segue Tav. 19 - Espatriati, in età di 14 anni ed oltre, per provincia di provenienza, gruppi di posizioni professionali e singole professioni (a)

PROVINCIE E REGIONI	PRO- FES- SIONI AGRI- COLE	PROFESSIONI NON AGRICOLE										CONDIZIO- NI NON PROFESSIO- NALI		PRO- FES- SIONI NON INDI- CATE	TO- TALE
		Im- pren- ditori e liberi pro- fessio- nisti	Diri- genti e impie- gati	Operai e artigiani							Totale	Totale	Casa- linghe		
				Totale	Mini- tori	Mura- tori	Mec- canici	Fale- gnami	Cal- zolari e sarti	Came- rieri					
Perugia	58	6	5	237	33	43	50	13	6	3	248	83	79	3	392
Terni	15	7	2	68	10	3	42	1	2	5	77	52	50	1	145
Umbria	73	13	7	305	43	46	92	14	8	8	325	135	129	4	537
Ancona	93	7	6	134	2	17	23	8	5	—	147	126	121	3	369
Ascoli Piceno	324	12	8	257	—	128	50	17	38	2	277	198	192	6	805
Macerata	194	8	6	135	—	28	24	11	11	3	149	209	203	14	566
Pesaro e Urbino	144	6	4	146	—	53	24	14	14	1	156	163	159	14	477
Marche	755	33	24	672	2	226	121	50	68	6	729	696	675	37	2.217
Frosinone	796	16	3	803	7	431	83	62	31	10	822	447	423	31	2.096
Latina	308	3	4	221	22	68	30	19	7	40	228	194	187	30	760
Rieti	15	—	1	18	—	4	2	1	1	—	19	26	23	1	61
Roma	131	36	106	704	5	108	247	55	57	53	846	635	565	35	1.647
Viterbo	19	2	4	24	—	4	11	2	4	1	30	25	23	—	74
Lazio	1.269	57	118	1.770	34	615	373	139	100	104	1.945	1.327	1.221	97	4.638
Campobasso	2.665	13	14	903	9	257	106	134	179	14	930	963	937	68	4.626
Chieti	1.500	13	12	830	7	427	106	70	99	17	855	943	920	80	3.378
L'Aquila	345	20	8	1.872	—	95	37	27	30	60	1.900	783	771	51	3.079
Pescara	580	11	11	409	13	152	93	53	34	7	431	389	373	17	1.417
Teramo	352	17	12	361	2	124	61	38	84	4	390	256	248	18	1.016
Abruzzi e Molise	5.442	74	57	4.375	31	1.055	403	322	426	102	4.506	3.334	3.249	234	13.516
Avellino	1.352	29	7	875	7	249	83	119	176	1	911	797	765	57	3.117
Benevento	901	19	4	303	5	93	57	47	55	5	326	555	544	29	1.811
Caserta	517	17	5	313	1	113	48	32	44	8	335	271	254	22	1.145
Napoli	188	44	56	804	—	112	152	35	55	24	904	928	875	54	2.074
Salerno	975	50	32	1.173	9	254	201	169	220	63	1.255	827	786	48	3.105
Campania	3.933	159	104	3.468	22	821	541	402	550	101	3.731	3.378	3.224	210	11.252
Bari	543	38	21	1.242	4	288	163	99	121	14	1.301	740	705	52	2.636
Brindisi	22	2	4	23	1	4	5	1	1	1	29	32	30	3	86
Foggia	394	11	6	550	5	102	42	30	59	2	567	322	311	20	1.303
Lecce	38	—	1	88	5	43	8	23	4	—	89	24	24	1	152
Taranto	12	2	3	86	—	7	28	4	5	—	91	69	63	7	179
Puglia	1.009	53	35	1.989	15	444	246	157	190	17	2.077	1.187	1.133	83	4.356
Matera	99	2	2	93	1	32	22	7	14	—	97	103	101	7	306
Potenza	1.017	14	10	749	43	151	113	97	199	26	773	746	723	46	2.582
Basilicata	1.116	16	12	842	44	183	135	104	213	26	870	849	824	53	2.888
Catanzaro	2.808	27	14	919	5	244	101	153	275	13	960	1.165	1.135	89	5.022
Cosenza	2.869	42	22	2.377	117	1.107	204	262	404	64	2.441	1.856	1.788	119	7.285
Reggio di Calabria	2.607	32	18	1.056	9	238	112	100	175	11	1.106	1.061	1.023	71	4.845
Calabria	8.284	101	54	4.352	131	1.589	417	515	854	88	4.507	4.082	3.946	279	17.152
Agrigento	355	15	8	188	12	49	23	13	32	4	211	377	357	28	971
Caltanissetta	79	4	3	113	1	53	7	13	7	2	120	97	90	11	307
Catania	896	25	16	534	2	125	92	49	108	1	575	862	843	56	2.389
Enna	191	5	2	124	7	43	16	11	14	4	131	324	304	24	670
Messina	1.026	28	17	715	3	129	69	79	80	14	760	1.180	1.142	58	3.024
Palermo	389	19	13	294	2	85	56	22	40	5	326	551	509	44	1.310
Ragusa	134	9	11	376	2	128	46	68	62	5	396	401	382	26	957
Siracusa	27	3	2	847	—	59	11	19	20	1	852	359	352	20	1.258
Trapani	313	12	10	203	4	60	36	29	26	2	225	394	379	23	955
Sicilia	3.410	120	82	3.394	33	731	356	303	389	38	3.596	4.545	4.358	290	11.841
Cagliari	13	3	3	36	—	12	6	2	4	1	42	37	37	1	93
Nuoro	45	1	—	14	—	2	3	—	1	1	15	25	23	1	86
Sassari	78	—	1	34	8	10	5	2	5	—	35	40	37	—	153
Sardegna	136	4	4	84	8	24	14	4	10	2	92	102	97	2	332
Non indicata	4	1	2	5	—	1	1	1	—	1	8	5	5	1	18
ITALIA	28.623	1.076	1.045	30.791	558	7.801	4.694	2.950	3.285	728	32.912	27.098	25.918	1.711	90.344

(a) Non sono compresi gli espatriati di età ignota.

ANNO 1951

**PARTE III - ESPATRI PER TURISMO, AFFARI, STUDIO
CURA E SIMILI**

Tav. 20 - Espatriati, per sesso, provincia di provenienza ed area geografica di destinazione

PROVINCIE E REGIONI	MASCHI				FEMMINE				MASCHI E FEMMINE						
	Europa	Bacino mediterraneo		Totale	Europa	Bacino mediterraneo		Totale	Europa	Bacino mediterraneo		Totale			
		Africa mediterranea (a)	Asia mediterranea e isole mediterranee (b)			Africa mediterranea (a)	Asia mediterranea e isole mediterranee (b)			Africa mediterranea (a)	Asia mediterranea e isole mediterranee (b)				
Alessandria	1.658	7	3	10	1.668	1.279	3	1	4	1.283	2.937	10	4	14	2.951
Asti	602	3	—	3	605	491	1	—	1	492	1.093	4	—	4	1.097
Cuneo	3.326	1	1	2	3.328	3.011	3	—	3	3.014	6.337	4	1	5	6.342
Novara	4.944	18	3	21	4.965	3.939	13	1	14	3.953	8.883	31	4	35	8.918
Torino	12.587	71	23	94	12.681	11.108	41	15	56	11.164	23.695	112	38	150	23.845
Vercelli	2.262	5	6	11	2.273	1.928	4	5	9	1.937	4.190	9	11	20	4.210
Piemonte	25.379	105	36	141	25.520	21.756	65	22	87	21.843	47.135	170	58	228	47.363
Valle d'Aosta	705	1	—	1	706	567	1	—	1	568	1.272	2	—	2	1.274
Bergamo	4.876	8	4	12	4.888	3.295	4	1	5	3.300	8.171	12	5	17	8.188
Brescia	1.443	11	5	16	1.459	1.257	3	2	5	1.262	2.700	14	7	21	2.721
Como	8.573	6	7	13	8.586	6.574	1	3	4	6.578	15.147	7	10	17	15.164
Cremona	1.013	8	4	12	1.025	790	2	1	3	793	1.803	10	5	15	1.818
Mantova	695	5	1	6	701	547	5	3	8	555	1.242	10	4	14	1.256
Milano	22.113	98	70	168	22.281	18.880	60	48	108	18.988	40.993	158	118	276	41.269
Pavia	1.755	6	5	11	1.766	1.314	6	2	8	1.322	3.069	12	7	19	3.088
Sondrio	772	—	—	—	772	630	1	1	2	632	1.402	1	1	2	1.404
Varese	6.009	14	6	20	6.029	4.712	2	2	4	4.716	10.721	16	8	24	10.745
Lombardia	47.249	156	102	258	47.507	37.999	84	63	147	38.146	85.248	240	165	405	85.653
Bolzano	7.299	2	1	3	7.302	6.683	1	1	2	6.685	13.982	3	2	5	13.987
Trento	1.556	2	—	2	1.558	1.603	2	—	2	1.605	3.159	4	—	4	3.163
Trentino-A.A.	8.855	4	1	5	8.860	8.286	3	1	4	8.290	17.141	7	2	9	17.150
Belluno	926	2	1	3	929	795	4	1	5	800	1.721	6	2	8	1.729
Padova	1.339	8	4	12	1.351	1.013	8	4	12	1.025	2.352	16	8	24	2.376
Rovigo	109	1	—	1	110	91	1	1	2	93	200	2	1	3	203
Treviso	1.733	8	1	9	1.742	1.656	4	4	8	1.664	3.389	12	5	17	3.406
Venezia	2.881	30	21	51	2.932	2.227	15	15	30	2.257	5.108	45	36	81	5.189
Verona	1.204	8	5	13	1.217	990	5	2	7	997	2.194	13	7	20	2.214
Vicenza	1.016	4	4	8	1.024	929	5	2	7	936	1.945	9	6	15	1.960
Veneto	9.208	61	36	97	9.305	7.701	42	29	71	7.772	16.909	103	65	168	17.077
Gorizia	697	4	1	5	702	740	—	1	1	741	1.437	4	2	6	1.443
Udine	3.453	12	2	14	3.467	3.146	11	1	12	3.158	6.599	23	3	26	6.625
Friuli-VeneziaG.	4.150	16	3	19	4.169	3.886	11	2	13	3.899	8.036	27	5	32	8.068
Trieste (Terr. di)	2.862	11	6	17	2.879	3.151	3	2	5	3.156	6.013	14	8	22	6.035
Genova	7.712	56	42	98	7.810	6.493	39	35	74	6.567	14.205	95	77	172	14.377
Imperia	2.931	5	1	6	2.937	3.008	1	—	1	3.009	5.939	6	1	7	5.946
La Spezia	732	5	5	10	742	596	2	1	3	599	1.328	7	6	13	1.341
Savona	1.615	2	4	6	1.621	1.317	2	2	4	1.321	2.932	4	6	10	2.942
Liguria	12.990	68	52	120	13.110	11.414	44	38	82	11.496	24.404	112	90	202	24.606
Bologna	2.494	27	12	39	2.533	2.043	8	9	17	2.060	4.537	35	21	56	4.593
Ferrara	312	2	—	2	314	273	2	2	4	277	585	4	2	6	591
Forlì	626	6	2	8	634	511	—	—	—	511	1.137	6	2	8	1.145
Modena	976	6	5	11	987	748	1	—	1	749	1.724	7	5	12	1.736
Parma	768	1	1	2	770	657	—	2	2	659	1.425	1	3	4	1.429
Piacenza	798	5	—	5	803	715	2	—	2	717	1.513	7	—	7	1.520
Ravenna	499	17	1	18	517	379	3	—	3	382	878	20	1	21	899
Reggio nell'Emilia	582	6	5	11	593	447	7	3	10	457	1.029	13	8	21	1.050
Emilia-Romagna	7.055	70	26	96	7.151	5.773	23	16	39	5.812	12.828	93	42	135	12.963
Arezzo	439	2	—	2	441	368	2	2	4	372	807	4	2	6	813
Firenze	3.009	36	14	50	3.059	2.493	23	14	37	2.530	5.502	59	28	87	5.589
Grosseto	124	2	1	3	127	71	1	—	1	72	195	3	1	4	199
Livorno	318	9	5	14	332	249	6	2	8	257	567	15	7	22	589
Lucca	642	9	3	12	654	583	9	2	11	594	1.225	18	5	23	1.248
Massa-Carrara	423	7	1	8	431	337	3	1	4	341	760	10	2	12	772
Pisa	810	9	—	9	819	613	1	1	2	615	1.423	10	1	11	1.434
Pistoia	418	4	—	4	422	390	4	—	4	394	808	8	—	8	816
Siena	330	4	—	4	334	289	1	1	2	291	619	5	1	6	625
Toscana	6.513	82	24	106	6.619	5.393	50	23	73	5.466	11.906	132	47	179	12.085

(a) Algeria, Egitto, Libia, Marocco, Tunisia. — (b) Israele, Libano, Siria, Turchia, Malta, Cipro.

Segue Tav. 20 - Espatriati, per sesso, provincia di provenienza ed area geografica di destinazione

PROVINCIE E REGIONI	MASCHI				FEMMINE				MASCHI E FEMMINE						
	Europa	Bacino mediterraneo		Totale	Europa	Bacino mediterraneo		Totale	Europa	Bacino mediterraneo		Totale			
		Africa mediterranea (a)	Asia mediterranea e isole mediterranee (b)			Africa mediterranea (a)	Asia mediterranea e isole mediterranee (b)			Africa mediterranea (a)	Asia mediterranea e isole mediterranee (b)				
Perugia	1.040	6	4	10	1.050	805	3	2	5	810	1.845	9	6	15	1.860
Terni	210	3	—	3	213	123	—	—	—	123	333	3	—	3	336
Umbria	1.250	9	4	13	1.263	928	3	2	5	933	2.178	12	6	18	2.196
Ancona	594	6	3	9	603	420	1	2	3	423	1.014	7	5	12	1.026
Ascoli Piceno	169	1	—	1	170	134	1	—	1	135	303	2	—	2	305
Macerata	142	1	1	2	144	103	—	—	—	103	245	1	1	2	247
Pesaro e Urbino	378	3	1	4	382	298	—	—	—	298	676	3	1	4	680
Marche	1.283	11	5	16	1.299	955	2	2	4	959	2.238	13	7	20	2.258
Frosinone	366	1	—	1	367	257	1	—	1	258	623	2	—	2	625
Latina	92	—	—	—	92	64	—	—	—	64	156	—	—	—	156
Rieti	71	1	1	2	73	41	—	—	—	41	112	1	1	2	114
Roma	9.773	251	100	351	10.124	8.835	171	67	238	9.073	18.608	422	167	589	19.197
Viterbo	80	3	1	4	84	74	5	—	5	79	154	8	1	9	163
Lazio	10.382	256	102	358	10.740	9.271	177	67	244	9.515	19.653	433	169	602	20.255
Campobasso	107	2	—	2	109	74	—	1	1	75	181	2	1	3	184
Chieti	96	1	1	1	97	57	—	—	—	57	153	—	1	1	154
L'Aquila	187	1	1	2	189	162	—	—	—	162	349	1	1	2	351
Pescara	131	2	—	2	133	95	—	—	—	95	226	2	—	2	228
Teramo	109	—	1	1	110	82	—	2	2	84	191	—	3	3	194
Abruzzi e Molise	630	5	3	8	638	470	—	3	3	473	1.100	5	6	11	1.111
Avellino	68	1	—	1	69	47	1	—	1	48	115	2	—	2	117
Benevento	78	3	—	3	81	40	1	—	1	41	118	4	—	4	122
Caserta	111	4	—	4	115	72	7	—	7	79	183	11	—	11	194
Napoli	2.136	92	12	104	2.240	1.578	38	8	46	1.624	3.714	130	20	150	3.864
Salerno	268	2	1	3	271	152	1	1	2	154	420	3	2	5	425
Campania	2.661	102	13	115	2.776	1.889	48	9	57	1.946	4.550	150	22	172	4.722
Bari	509	15	9	24	533	432	7	3	10	442	941	22	12	34	975
Brindisi	74	2	2	4	78	47	1	—	1	48	121	3	2	5	126
Foggia	155	1	—	1	156	88	2	—	2	90	243	3	—	3	246
Lecce	135	2	2	4	139	165	—	1	1	166	300	2	3	5	305
Taranto	128	1	—	1	129	90	3	2	5	95	218	4	2	6	224
Puglia	1.001	21	13	34	1.035	822	13	6	19	841	1.823	34	19	53	1.876
Matera	31	—	—	—	31	12	—	—	—	12	43	—	—	—	43
Potenza	42	1	—	1	43	40	—	1	1	41	82	1	1	2	84
Basilicata	73	1	—	1	74	52	—	1	1	53	125	1	1	2	127
Catanzaro	102	3	—	3	105	80	—	—	—	80	182	3	—	3	185
Cosenza	91	—	—	—	91	37	1	1	2	39	128	1	1	2	130
Reggio di Calabria	298	4	—	4	302	185	3	—	3	188	483	7	—	7	490
Calabria	491	7	—	7	498	302	4	1	5	307	793	11	1	12	805
Agrigento	128	8	—	8	136	85	4	—	4	89	213	12	—	12	225
Caltanissetta	129	9	4	13	142	126	4	—	4	130	255	13	4	17	272
Catania	400	13	23	36	436	277	8	8	16	293	677	21	31	52	729
Enna	99	1	3	4	103	50	—	6	6	56	149	1	9	10	159
Messina	317	11	4	15	332	182	5	—	5	187	499	16	4	20	519
Palermo	702	89	13	102	804	395	44	3	47	442	1.097	133	16	149	1.246
Ragusa	52	7	6	13	65	31	2	—	2	33	83	9	6	15	98
Siracusa	57	13	12	25	82	35	4	3	7	42	92	17	15	32	124
Trapani	55	76	2	78	133	43	70	1	71	114	98	146	3	149	247
Sicilia	1.939	227	67	294	2.233	1.224	141	21	162	1.386	3.163	368	88	456	3.619
Cagliari	294	11	—	11	305	203	9	—	9	212	497	20	—	20	517
Nuovo	57	1	—	1	58	38	3	—	3	41	95	4	—	4	99
Sassari	272	8	1	9	281	227	3	1	4	231	499	11	2	13	512
Sardegna	623	20	1	21	644	468	15	1	16	484	1.091	35	2	37	1.128
Non indicata	154	8	1	9	163	88	6	2	8	96	242	14	3	17	259
ITALIA	145.453	1.241	495	1.736	147.189	122.395	735	311	1.046	123.441	267.848	1.976	806	2.782	270.630

(a) Algeria, Egitto, Libia, Marocco, Tunisia. — (b) Israele, Libano, Siria, Turchia, Malta, Cipro.

Tav. 21 - Espatriati, per provincia di provenienza e paese di destinazione

PROVINCIE E REGIONI	EUROPA										BACINO MEDITERRANEO						TO- TALE	
	Au- stria	Belgio	Fran- cia: (a)	Ger- ma- nia: R.F.	Gre- cia	Jugo- slavia	Lus- sem- bur- go	Reg- no Uni- to	Sviz- zera	Altri paesi (b)	Totale	Cipro e Malta	Egit- to	Libia	Tuni- sia	Altri paesi		Totale
Alessandria	191	2	1.810	3	9	4	—	11	900	7	2.937	2	6	—	3	3	14	2.951
Asti	50	1	848	2	—	8	—	4	178	2	1.093	—	2	—	1	1	4	1.097
Cuneo	86	5	5.946	12	4	2	—	5	273	4	6.337	—	4	—	1	5	6.342	
Novara	274	34	1.561	12	12	9	1	25	6.933	22	8.883	1	12	1	13	8	35	8.918
Torino	1.158	38	18.249	51	27	49	3	67	3.975	78	23.695	3	49	14	48	36	150	23.845
Vercelli	138	17	2.211	5	2	2	—	19	1.782	14	4.190	1	5	1	2	11	20	4.210
Piemonte	1.897	97	30.625	85	54	74	4	131	14.041	127	47.135	7	78	16	67	60	228	47.363
Valle d'Aosta	22	1	1.040	—	1	5	—	1	201	1	1.272	—	—	—	2	—	2	1.274
Bergamo	426	77	2.266	11	5	16	3	13	5.320	34	8.171	1	7	—	5	4	17	8.188
Brescia	387	35	804	4	9	9	—	9	1.426	17	2.700	1	9	—	5	6	21	2.721
Como	270	7	657	4	6	10	2	7	14.159	25	15.147	4	3	1	3	6	17	15.164
Cremona	254	12	546	12	1	5	—	4	963	6	1.803	1	6	—	4	4	15	1.819
Mantova	258	6	406	—	2	10	3	4	543	10	1.242	2	1	—	9	2	14	1.256
Milano	3.472	63	7.016	113	64	129	1	138	29.837	160	40.993	23	104	9	37	103	276	41.269
Pavia	278	7	924	9	3	17	—	4	1.803	24	3.069	2	8	—	4	5	19	3.088
Sondrio	21	10	194	—	2	3	—	2	1.169	1	1.402	—	—	—	1	1	2	1.404
Varese	232	8	806	3	8	9	1	9	9.638	7	10.721	2	10	3	3	6	24	10.745
Lombardia	5.598	225	13.619	156	100	208	10	190	64.858	284	85.248	36	148	13	71	137	405	85.653
Bolzano	12.808	8	235	41	3	10	—	6	867	4	13.982	—	2	1	—	2	5	13.987
Trento	1.911	22	442	23	5	12	—	6	733	5	3.159	—	1	—	3	4	3.163	
Trentino-A.A.	14.719	30	677	64	8	22	—	12	1.600	9	17.141	—	3	1	3	2	9	17.150
Belluno	635	34	281	39	2	10	1	1	713	5	1.721	—	4	—	1	3	8	1.729
Padova	758	26	699	8	1	37	6	8	794	15	2.352	—	11	—	4	9	24	2.376
Rovigo	52	9	64	3	—	3	—	2	49	18	200	1	—	—	1	1	3	203
Treviso	613	221	1.518	28	11	13	5	24	944	12	3.389	1	5	—	2	9	17	3.406
Venezia	2.114	34	1.314	12	21	90	2	17	1.482	22	5.108	4	28	5	12	32	81	5.189
Verona	513	77	799	27	3	21	4	8	734	8	2.194	—	2	—	7	11	20	2.214
Vicenza	418	41	775	10	1	8	—	3	678	11	1.945	—	2	—	7	6	15	1.960
Veneto	5.103	442	5.450	127	39	182	18	63	5.394	91	16.909	6	52	5	34	71	168	17.077
Gorizia	898	2	92	5	1	332	—	6	95	6	1.437	—	3	—	1	2	6	1.443
Udine	2.775	243	2.270	78	7	92	17	44	1.040	33	6.599	1	6	—	6	13	26	6.625
Friuli-Venezia G.	3.673	245	2.362	83	8	424	17	50	1.135	39	8.036	1	9	—	7	15	32	8.068
Trieste (Terr.di)	5.219	8	290	20	9	22	1	22	406	16	6.013	—	8	—	2	12	22	6.035
Genova	2.227	20	7.748	31	50	56	—	48	3.910	115	14.205	8	35	6	49	74	172	14.377
Imperia	45	3	5.677	—	1	—	—	4	206	3	5.939	—	3	3	—	1	7	5.946
La Spezia	157	17	829	16	8	8	—	23	243	27	1.328	2	3	—	1	7	13	1.341
Savona	139	6	2.404	1	4	6	—	8	356	8	2.932	2	2	1	1	4	10	2.942
Liguria	2.568	46	16.658	48	63	70	—	83	4.715	153	24.404	12	43	10	51	86	202	24.606
Bologna	1.417	11	1.425	15	6	36	—	16	1.578	33	4.537	3	17	—	16	20	56	4.593
Ferrara	165	3	197	7	3	7	—	4	198	1	585	—	3	—	1	2	6	591
Forlì	208	15	392	4	1	9	—	3	499	6	1.137	—	5	—	3	8	1.145	
Modena	284	42	783	3	—	10	—	4	582	16	1.724	1	4	—	1	6	12	1.736
Parma	148	17	704	11	2	1	—	54	485	3	1.425	1	1	—	2	4	1.429	
Piacenza	168	19	543	10	1	2	—	11	759	—	1.513	3	3	—	4	7	1.520	
Ravenna	235	9	255	5	2	15	1	3	352	1	878	1	14	3	3	—	21	899
Reggio nell'Emilia	134	37	426	9	4	6	—	3	400	10	1.029	1	4	1	3	12	21	1.050
Emilia-Romagna	2.759	153	4.725	64	19	86	1	98	4.853	70	12.828	7	51	4	28	45	135	12.963
Arezzo	103	5	535	2	1	—	—	3	157	1	807	—	—	—	4	2	6	813
Firenze	1.298	11	2.342	27	18	19	—	25	1.686	76	5.502	8	19	6	30	24	87	5.589
Grosseto	36	4	122	—	—	—	—	—	32	1	195	—	2	1	—	1	4	199
Livorno	95	2	341	5	—	11	—	3	106	4	567	3	6	—	8	5	22	589
Lucca	134	9	730	11	4	8	—	20	295	14	1.225	1	4	4	6	8	23	1.248
Massa-Carrara	64	8	505	2	—	6	—	10	164	1	760	1	1	—	6	4	12	772
Pisa	173	2	1.013	6	—	10	—	10	205	4	1.423	—	5	—	5	1	11	1.434
Pistoia	69	4	524	1	1	5	—	2	193	9	808	—	3	1	4	—	8	816
Siena	157	2	305	3	—	3	—	1	147	1	619	—	1	—	3	2	6	625
Toscana	2.129	47	6.417	57	24	62	—	74	2.985	111	11.906	13	41	12	66	47	179	12.085

(a) Compreso il principato di Monaco. — (b) Nei dati sono compresi anche quelli relativi agli espatriati che non hanno indicato il paese di destinazione.

Segue Tav. 21 - Espatriati, per provincia di provenienza e paese di destinazione

PROVINCIE E REGIONI	EUROPA										BACINO MEDITERRANEO					TO- TALE		
	Au- stria	Belgio	Fran- cia: (a)	Germa- nia: R.F.	Gre- cia	Jugo- slavia	Lus- sem- bur- go	Re- gno Uni- to	Sviz- zera	Altri paesi (b)	Totale	Cipro e Malta	Egit- to	Libia	Tuni- sia		Altri paesi	Totale
Perugia	222	84	1.154	7	1	3	6	7	360	1	1.845	1	3	1	5	15	1.860	
Terni	84	—	142	2	2	8	—	3	86	6	333	—	1	—	—	3	336	
Umbria	306	84	1.296	9	3	11	6	10	446	7	2.178	1	4	1	7	5	18	2.196
Ancona	212	14	348	1	8	4	4	5	414	4	1.014	—	1	1	2	8	12	1.026
Ascoli Piceno	55	9	121	—	4	—	—	5	108	1	303	—	2	—	—	2	305	
Macerata	49	8	101	5	—	—	4	8	69	1	245	—	—	1	—	1	247	
Pesaro e Urbino	89	42	377	3	—	3	10	4	147	1	676	—	3	—	—	4	680	
Marche	405	73	947	9	12	7	18	22	738	7	2.238	—	6	2	2	10	20	2.258
Frosinone	23	3	506	3	1	1	—	17	67	2	623	—	—	—	2	—	2	625
Latina	30	2	94	1	—	—	—	1	27	1	156	—	—	—	—	—	1	156
Rieti	21	3	54	—	1	1	—	4	27	1	112	1	—	—	1	—	2	114
Roma	5.571	55	7.031	64	117	130	—	171	5.211	258	18.608	30	191	29	187	152	589	19.197
Viterbo	34	1	67	3	—	—	—	2	39	8	154	1	1	—	7	—	9	163
Lazio	5.679	64	7.752	71	119	132	—	195	5.371	270	19.653	32	192	29	197	152	602	20.255
Campobasso	9	20	103	—	—	—	—	2	45	2	181	—	—	—	1	2	3	184
Chieti	44	7	52	—	—	—	—	2	45	3	153	—	—	—	—	1	1	154
L'Aquila	28	8	172	4	1	2	4	1	125	4	349	—	—	—	1	1	2	351
Pescara	42	14	77	2	5	—	—	2	82	2	226	—	1	—	—	1	2	228
Teramo	25	39	48	2	2	3	—	—	72	—	191	—	—	—	—	3	3	194
Abruzzi e Molise	148	88	452	8	8	5	4	7	369	11	1.100	—	1	—	2	8	11	1.111
Avellino	30	7	42	1	2	—	—	3	30	—	115	—	—	—	2	—	2	117
Benevento	32	3	46	—	—	—	—	2	35	—	118	—	1	—	3	—	4	122
Caserta	52	5	66	5	—	1	—	2	50	2	183	—	1	4	6	—	11	194
Napoli	948	25	1.539	49	15	15	—	57	992	74	3.714	9	14	6	107	14	150	3.864
Salerno	69	5	244	—	3	2	—	12	82	3	420	1	1	—	2	1	5	425
Campania	1.131	45	1.937	55	20	18	—	76	1.189	79	4.550	10	17	10	120	15	172	4.722
Bari	211	15	434	3	26	7	—	5	236	4	941	2	7	—	15	10	34	975
Brindisi	32	1	48	1	1	1	—	2	33	2	121	—	2	1	—	2	5	126
Foggia	34	29	87	5	—	1	—	7	79	1	243	—	—	—	3	—	3	246
Lecce	72	59	59	1	4	4	—	6	95	—	300	1	1	—	1	2	5	305
Taranto	47	5	95	1	6	2	—	1	55	6	218	1	—	—	4	1	6	224
Puglia	396	109	723	11	37	15	—	21	498	13	1.823	4	10	1	23	15	53	1.876
Matera	5	—	25	—	—	—	—	1	11	1	43	—	—	—	—	—	—	43
Potenza	14	5	39	—	5	1	—	3	14	1	82	—	—	—	1	1	2	84
Basilicata	19	5	64	—	5	1	—	4	25	2	125	—	—	—	1	1	2	127
Catanzaro	35	4	71	1	5	2	—	3	61	—	182	—	1	—	1	1	3	185
Cosenza	19	7	68	—	1	1	—	1	30	1	128	—	—	—	1	1	2	130
Reggio di Calabria	40	11	334	—	—	5	—	2	91	—	483	—	1	—	4	2	7	490
Calabria	94	22	473	1	6	8	—	6	182	1	793	—	2	—	6	4	12	805
Agrigento	21	29	98	2	3	—	—	2	58	—	213	—	1	—	11	—	12	225
Caltanissetta	15	32	195	—	—	—	—	—	13	—	255	4	—	—	13	—	17	272
Catania	172	7	283	4	6	—	—	7	193	5	677	31	1	2	18	—	52	729
Enna	8	49	48	2	2	1	—	—	39	—	149	9	—	1	—	—	10	159
Messina	112	14	192	13	10	1	—	10	143	4	499	3	4	1	11	1	20	519
Palermo	344	25	381	7	4	12	—	5	306	13	1.097	11	4	7	122	5	149	1.246
Ragusa	20	—	30	—	—	—	—	—	33	—	83	6	—	1	8	—	15	98
Siracusa	29	—	25	2	—	—	—	—	35	1	92	14	3	5	9	—	32	124
Trapani	15	1	46	1	3	—	—	3	27	2	98	3	—	6	117	23	149	247
Sicilia	736	157	1.298	31	28	14	—	27	847	25	3.163	81	13	23	309	30	456	3.619
Cagliari	126	9	248	2	2	4	—	—	100	6	497	—	4	—	10	6	20	517
Nuoro	15	3	61	—	1	—	—	—	13	2	95	—	1	—	2	1	4	99
Sassari	50	1	340	2	—	—	—	2	98	6	499	—	4	1	3	5	13	512
Sardegna	191	13	649	4	3	4	—	2	211	14	1.091	—	9	1	15	12	37	1.128
Non indicata	41	—	118	2	2	6	—	2	64	7	242	1	4	2	8	2	17	259
ITALIA	52.833	1.954	97.572	905	568	1.376	79	1.096	110.128	1.337	267.848	211	691	130	1.021	729	2.782	270.630

(a) Compreso il principato di Monaco. — (b) Nei dati sono compresi anche quelli relativi agli espatriati che non hanno indicato il paese di destinazione.

Tav. 22 - Espatriati, in età di 14 anni ed oltre, per sesso, paese di destinazione e gruppi di professioni e di posizioni professionali (a)

PAESI	PRO-FES- SIONI AGRI- COLE	PROFESSIONI NON AGRICOLE				ECCLE- SIAS- TI- CI E RELI- GIOSI	CONDIZIONI NON PROFESSIONALI					PRO-FES- SIONI NON INDI- CATE	TO- TALE
		Im- pren- ditori e liberi pro- fession- isti	Diri- genti e impie- gati	Ope- rai e arti- giani	Totale		Bene- stanti	Casa- linghe	Stu- denti	Altre	Totale		
MASCHI													
Austria	1.774	8.505	6.610	5.101	20.216	345	376	—	3.134	317	3.827	388	26.550
Belgio	143	114	74	391	579	6	11	—	39	13	63	30	821
Francia (b)	5.375	12.948	9.383	13.476	35.807	744	730	—	3.556	869	5.155	883	47.964
Germania : Repubblica Fed.	15	188	120	130	438	3	7	—	40	9	56	8	520
Grecia	2	116	79	61	256	3	3	—	15	—	18	3	282
Jugoslavia	38	158	93	163	414	2	3	—	35	11	49	12	515
Lussemburgo	7	3	4	12	19	1	—	—	2	1	3	1	31
Regno Unito	29	224	146	105	475	16	12	—	79	8	99	8	627
Svizzera	1.960	19.485	12.523	16.405	48.413	629	607	—	4.299	603	5.509	978	57.489
Altri paesi dell'Europa (c)	10	330	226	154	710	9	14	—	83	5	102	7	838
Europa	9.353	42.071	29.258	35.998	107.327	1.758	1.763	—	11.282	1.836	14.881	2.318	135.637
Cipro e Malta	—	68	23	18	109	17	—	—	5	4	9	3	138
Egitto	3	162	100	71	333	22	4	—	60	2	66	8	432
Libia	2	31	37	10	78	6	2	—	2	—	4	1	91
Tunisia	26	97	111	221	429	2	13	—	28	9	50	19	526
Altri paesi del bacino medit.	12	111	76	114	301	45	10	—	36	2	48	10	416
Bacino mediterraneo	43	469	347	434	1.250	92	29	—	131	17	177	41	1.603
PAESI CONTINENTALI	9.396	42.540	29.605	36.432	108.577	1.850	1.792	—	11.413	1.853	15.058	2.359	137.240
FEMMINE													
Austria	69	1.079	3.929	924	5.932	79	462	13.623	2.027	91	16.203	198	22.481
Belgio	6	7	19	44	70	1	4	781	17	1	803	4	884
Francia (b)	422	1.657	4.484	2.923	9.064	357	1.087	27.539	2.710	209	31.543	481	41.869
Germania : Repubblica Fed.	—	16	29	11	56	3	6	210	20	—	236	2	297
Grecia	—	13	12	6	31	2	1	162	10	—	174	1	208
Jugoslavia	3	17	41	66	124	—	1	499	12	1	513	11	651
Lussemburgo	—	1	—	—	2	—	—	38	—	—	38	—	40
Regno Unito	2	10	37	18	65	2	7	269	59	2	337	4	410
Svizzera	65	2.051	6.212	3.370	11.633	125	1.060	29.060	3.322	135	33.577	398	45.798
Altri paesi dell'Europa (c)	—	30	62	15	107	7	16	250	35	1	302	6	422
Europa	567	4.881	14.826	7.377	27.084	576	2.644	72.431	8.212	441	83.728	1.105	113.060
Cipro e Malta	—	11	5	3	19	2	—	36	2	—	38	2	61
Egitto	—	32	11	8	51	26	7	115	22	—	144	3	224
Libia	—	3	5	—	8	4	2	16	2	—	20	—	32
Tunisia	—	4	21	12	37	—	6	286	13	1	306	3	346
Altri paesi del bacino medit.	—	15	39	14	68	13	9	146	27	1	183	2	266
Bacino mediterraneo	—	65	81	37	183	45	24	599	66	2	691	10	929
PAESI CONTINENTALI	567	4.946	14.907	7.414	27.267	621	2.668	73.030	8.278	443	84.419	1.115	113.989
MASCHI E FEMMINE													
Austria	1.843	9.584	10.539	6.025	26.148	424	838	13.623	5.161	408	20.030	586	49.031
Belgio	149	121	93	435	649	7	15	781	56	14	866	34	1.705
Francia (b)	5.797	14.605	13.867	16.399	44.871	1.101	1.817	27.539	6.266	1.078	36.700	1.364	89.833
Germania : Repubblica Fed.	15	204	149	141	494	6	13	210	60	9	292	10	817
Grecia	2	129	91	67	287	5	4	162	25	1	192	4	490
Jugoslavia	41	175	134	229	538	2	4	499	47	12	562	23	1.166
Lussemburgo	7	4	5	12	21	1	—	38	2	1	41	1	71
Regno Unito	31	234	183	123	540	18	19	269	138	10	436	12	1.037
Svizzera	2.025	21.536	18.735	19.775	60.046	754	1.667	29.060	7.621	738	39.086	1.376	103.287
Altri paesi dell'Europa (c)	10	360	288	169	817	16	30	250	118	6	404	13	1.260
Europa	9.920	46.952	44.084	43.375	134.411	2.334	4.407	72.431	19.494	2.277	98.609	3.423	248.697
Cipro e Malta	—	79	28	21	128	19	—	36	7	4	47	5	199
Egitto	3	194	111	79	384	48	11	115	82	2	210	11	656
Libia	2	34	42	10	86	10	4	16	4	—	24	1	123
Tunisia	26	101	132	233	466	2	19	286	41	10	356	22	872
Altri paesi del bacino medit.	12	126	115	128	369	58	19	146	63	3	231	12	682
Bacino mediterraneo	43	534	428	471	1.433	137	53	599	197	19	868	51	2.532
PAESI CONTINENTALI	9.963	47.486	44.512	43.846	135.844	2.471	4.460	73.030	19.691	2.296	99.477	3.474	251.229

(a) Non sono compresi gli espatriati di età ignota. — (b) Compreso il principato di Monaco. — (c) Nei dati sono compresi anche quelli relativi agli espatriati che non hanno indicato il paese di destinazione.

Tav. 23 - Espatriati, per sesso, provincia di provenienza ed area geografica di destinazione

PROVINCIE E REGIONI	MASCHI					FEMMINE					MASCHI E FEMMINE				
	America		Africa non mediterranea e Asia non mediterr. (a)	Oceania	Totale	America		Africa non mediterranea e Asia non mediterr. (a)	Oceania	Totale	America		Africa non mediterranea e Asia non mediterr. (a)	Oceania	Totale
	setten- triona- le	centra- le e meri- dionale				setten- triona- le	centra- le e meri- dionale				setten- triona- le	centra- le e meri- dionale			
Alessandria	3	23	3	2	31	9	9	—	6	24	12	32	3	8	55
Asti	7	7	1	2	17	10	10	—	1	21	17	17	1	3	38
Cuneo	4	18	—	—	22	6	10	—	1	17	10	28	—	1	39
Novara	5	19	1	1	26	1	9	1	—	11	6	28	2	1	37
Torino	37	141	67	7	252	35	110	28	5	178	72	251	95	12	430
Vercelli	8	23	13	1	45	16	17	8	1	42	24	40	21	2	87
Piemonte	64	231	85	13	393	77	165	37	14	293	141	396	122	27	686
Valle d'Aosta	—	6	—	—	6	1	—	—	—	1	1	6	—	—	7
Bergamo	2	33	6	1	42	4	14	1	3	22	6	47	7	4	64
Brescia	5	38	2	7	52	10	54	1	9	74	15	92	3	16	126
Como	4	19	4	1	28	5	27	1	—	33	9	46	5	1	61
Cremona	2	20	3	—	25	—	12	1	—	13	2	32	4	—	38
Mantova	7	12	—	3	22	2	4	1	—	7	9	16	1	3	29
Milano	86	208	55	9	358	42	130	37	1	210	128	338	92	10	568
Pavia	5	18	5	—	28	3	9	3	1	16	8	27	8	1	44
Sondrio	2	4	1	9	16	3	3	—	2	8	5	7	1	11	24
Varese	9	16	6	3	34	7	21	3	4	35	16	37	9	7	69
Lombardia	122	368	82	33	605	76	274	48	20	418	198	662	130	53	1.023
Bolzano	8	41	1	3	53	6	38	2	4	50	14	79	3	7	103
Trento	4	19	3	8	34	7	15	—	2	24	11	34	3	10	58
Trentino-A.A.	12	60	4	11	87	13	53	2	6	74	25	113	6	17	161
Belluno	6	14	2	6	28	7	7	1	7	22	13	21	3	13	50
Padova	13	31	4	1	49	2	12	2	—	16	15	43	6	1	65
Rovigo	2	7	3	2	14	2	15	—	—	17	4	22	3	2	31
Treviso	22	79	3	3	107	17	74	—	4	95	39	153	3	7	202
Venezia	18	35	21	5	79	7	12	6	7	32	25	47	27	12	111
Verona	3	59	4	1	67	1	36	—	2	39	4	95	4	3	106
Vicenza	6	34	4	10	54	7	33	4	12	56	13	67	8	22	110
Veneto	70	259	41	28	398	43	189	13	32	277	113	448	54	60	675
Gorizia	4	10	—	1	15	3	14	1	2	20	7	24	1	3	35
Udine	42	171	6	7	226	56	77	6	13	152	98	248	12	20	378
Friuli-VeneziaG.	46	181	6	8	241	59	91	7	15	172	105	272	13	23	413
Trieste (Terr. di)	8	22	6	4	40	13	25	4	3	45	21	47	10	7	85
Genova	79	142	51	6	278	39	112	11	5	167	118	254	62	11	445
Imperia	1	9	—	1	11	5	5	—	—	10	6	14	—	1	21
La Spezia	—	8	9	1	18	5	4	—	—	9	5	12	9	1	27
Savona	3	10	3	—	16	4	9	3	—	16	7	19	6	—	32
Liguria	83	169	63	8	323	53	130	14	5	202	136	299	77	13	525
Bologna	20	63	11	7	101	8	24	1	3	36	28	87	12	10	137
Ferrara	4	15	2	—	21	1	9	2	—	12	5	24	4	—	33
Forlì	3	9	1	—	13	3	8	—	—	11	6	17	1	—	24
Modena	6	36	1	3	46	3	30	1	1	35	9	66	2	4	81
Parma	14	23	3	2	42	6	13	4	1	24	20	36	7	3	66
Piacenza	4	5	3	1	13	3	10	1	—	14	7	15	4	1	27
Ravenna	2	18	10	—	30	2	13	4	—	19	4	31	14	—	49
Reggio nell'Emilia	3	11	2	1	17	2	5	1	—	8	5	16	3	1	25
Emilia-Romagna	56	180	33	14	283	28	112	14	5	159	84	292	47	19	442
Arezzo	—	10	1	—	11	—	2	2	—	4	—	12	3	—	15
Firenze	34	65	18	2	119	22	49	9	1	81	56	114	27	3	200
Grosseto	1	1	—	—	2	—	4	—	—	4	1	5	—	—	6
Livorno	4	6	1	3	14	12	3	—	—	15	16	9	1	3	29
Lucca	23	42	2	3	70	20	28	—	1	49	43	70	2	4	119
Massa-Carrara	9	13	3	2	27	8	7	2	1	18	17	20	5	3	45
Pisa	7	9	3	—	19	2	11	1	—	14	9	20	4	—	33
Pistoia	13	7	—	1	21	7	3	1	—	11	20	10	1	1	32
Siena	—	4	3	1	8	—	10	—	—	10	—	14	3	1	18
Toscana	91	157	31	12	291	71	117	15	3	206	162	274	46	15	497

(a) Cfr. nota (a) a pagina 161.

Segue Tav. 23 - Espatriati, per sesso, provincia di provenienza ed area geografica di destinazione

PROVINCIE E REGIONI	MASCHI					FEMMINE					MASCHI E FEMMINE				
	America		Africa non medi- terra- nea e Asia non medi- terr. (a)	Ocea- nia	Totale	America		Africa non medi- terra- nea e Asia non medi- terr. (a)	Ocea- nia	Totale	America		Africa non medi- terra- nea e Asia non medi- terr. (a)	Ocea- nia	Totale
	setten- triona- le	centra- le e meri- dionale				setten- triona- le	centra- le e meri- dionale				setten- triona- le	centra- le e meri- dionale			
Perugia	8	16	2	2	28	3	11	—	—	14	11	27	2	2	42
Terni	3	4	—	—	7	2	2	—	—	4	5	6	—	—	11
Umbria	11	20	2	2	35	5	13	—	—	18	16	33	2	2	53
Ancona	11	11	3	11	36	6	11	2	1	20	17	22	5	12	56
Ascoli Piceno	3	13	—	1	17	6	6	—	2	14	9	19	—	3	31
Macerata	3	14	—	—	17	5	28	—	—	33	8	42	—	—	50
Pesaro e Urbino	2	2	—	—	4	3	1	1	—	5	5	3	1	—	9
Marche	19	40	3	12	74	20	46	3	3	72	39	86	6	15	146
Frosinone	39	23	—	—	62	30	21	1	2	54	69	44	1	2	116
Latina	6	4	1	2	13	8	1	—	4	13	14	5	1	6	26
Rieti	1	2	—	—	3	—	1	—	—	1	1	3	—	—	4
Roma	177	320	115	15	627	144	222	65	5	436	321	542	180	20	1.063
Viterbo	1	6	1	2	10	4	5	—	—	9	5	11	1	2	19
Lazio	224	355	117	19	715	186	250	66	11	513	410	605	183	30	1.228
Campobasso	39	27	1	2	69	25	14	2	1	42	64	41	3	3	111
Chieti	12	32	—	2	46	10	15	—	—	25	22	47	—	2	71
L'Aquila	22	20	2	2	46	11	7	1	4	23	33	27	3	6	69
Pescara	7	15	—	6	28	3	5	1	4	13	10	20	1	10	41
Teramo	10	10	—	—	20	4	10	—	—	14	14	20	—	—	34
Abruzzi e Molise	90	104	3	12	209	53	51	4	9	117	143	155	7	21	326
Avellino	14	26	1	—	41	6	14	—	—	20	20	40	1	—	61
Benevento	5	11	—	8	24	20	17	—	4	41	25	28	—	12	65
Caserta	10	14	24	1	49	6	5	—	2	13	16	19	24	3	62
Napoli	48	85	16	16	165	32	28	2	3	65	80	113	18	19	230
Salerno	14	56	2	1	73	6	25	1	—	32	20	81	3	1	105
Campania	91	192	43	26	352	70	89	3	9	171	161	281	46	35	523
Bari	21	79	3	1	104	12	29	3	1	45	33	108	6	2	149
Brindisi	5	3	1	—	9	1	1	—	—	2	6	4	1	—	11
Foggia	8	6	—	9	23	3	3	—	4	10	11	9	—	13	33
Lecce	5	15	1	1	22	5	26	1	—	32	10	41	2	1	54
Taranto	2	9	1	—	12	5	3	—	3	11	7	12	1	3	23
Puglia	41	112	6	11	170	26	62	4	8	100	67	174	10	19	270
Matera	1	37	—	—	38	2	4	—	—	6	3	41	—	—	44
Potenza	2	27	1	2	32	3	17	—	5	25	5	44	1	7	57
Basilicata	3	64	1	2	70	5	21	—	5	31	8	85	1	7	101
Catanzaro	21	78	1	6	106	16	67	1	4	88	37	145	2	10	194
Cosenza	12	188	3	7	210	7	127	—	7	141	19	315	3	14	351
Reggio di Calabria	1	19	—	23	43	1	11	—	30	42	2	30	—	53	85
Calabria	34	285	4	36	359	24	205	1	41	271	58	490	5	77	630
Agrigento	10	17	—	—	27	4	12	—	2	18	14	29	—	2	45
Caltanissetta	1	9	1	—	11	—	9	—	—	9	1	18	1	—	20
Catania	15	27	2	28	72	12	20	2	16	50	27	47	4	44	122
Enna	3	10	1	—	14	2	7	—	—	9	5	17	1	—	23
Messina	12	30	—	23	65	5	25	—	18	48	17	55	—	41	113
Palermo	51	18	5	3	77	20	8	7	2	37	71	26	12	5	114
Ragusa	3	16	1	15	35	3	2	—	7	12	6	18	1	22	47
Siracusa	5	24	1	3	33	5	13	—	2	20	10	37	1	5	53
Trapani	12	21	5	—	38	11	8	4	2	25	23	29	9	2	63
Sicilia	112	172	16	72	372	62	104	13	49	228	174	276	29	121	600
Cagliari	2	9	1	—	12	—	4	—	—	4	2	13	1	—	16
Nuoro	—	2	—	—	2	—	—	—	—	—	—	2	—	—	2
Sassari	—	3	—	—	3	1	4	—	—	5	1	7	—	—	8
Sardegna	2	14	1	—	17	1	8	—	—	9	3	22	1	—	26
Non indicata	5	13	2	1	21	5	7	1	—	13	10	20	3	1	34
ITALIA	1.184	3.004	549	324	5.061	891	2.012	249	238	3.390	2.075	5.016	798	562	8.451

(a) Cfr. nota a pagina 161.

Tav. 24 - Espatriati, per provincia di provenienza e paese di destinazione

PROVINCIE E REGIONI	A M E R I C A										AFRICA NON MEDITERR. (a)		ASIA NON MEDI- TERR. (a)	OCEA- NIA	TO- TALE
	settentrionale		centrale e meridionale								Sud Africa (Unio- ne del)	Altri paesi			
	Canada	Stati Uniti	Mes- sico	Argen- tina	Brasile	Cile	Perù	Uru- guay	Vene- zuela	Altri paesi					
Alessandria	1	11	—	15	6	1	—	4	6	—	—	3	—	8	55
Asti	1	16	—	6	2	—	—	1	6	2	—	—	1	3	38
Cuneo	—	10	—	14	5	—	—	4	3	2	—	—	—	1	39
Novara	—	6	—	11	7	—	—	1	7	2	—	2	—	1	37
Torino	8	64	8	116	52	9	11	14	25	16	19	47	29	12	430
Vercelli	1	23	—	20	11	—	—	3	2	4	9	11	1	2	87
Piemonte	11	130	8	182	83	10	11	27	49	26	28	63	31	47	686
Valle d'Aosta	1	—	—	2	—	—	—	1	—	3	—	—	—	—	7
Bergamo	1	5	—	25	16	1	—	1	4	—	2	3	2	4	64
Brescia	1	14	—	68	8	4	—	4	5	3	2	1	16	126	
Como	1	8	1	29	7	1	—	1	2	5	1	3	1	61	
Cremona	1	1	—	4	24	1	—	1	2	—	—	4	—	38	
Mantova	—	9	—	5	8	2	—	—	1	—	1	—	3	29	
Milano	15	113	8	147	111	4	5	15	30	18	21	28	43	10	568
Pavia	—	8	—	15	9	—	—	2	—	—	3	4	1	1	44
Sondrio	1	4	—	5	2	—	—	—	—	—	1	1	1	11	24
Varese	11	5	—	25	8	—	—	1	1	2	1	4	4	7	69
Lombardia	31	167	9	323	193	13	5	25	45	29	32	43	55	53	1.023
Bolzano	7	7	—	54	14	—	—	—	7	4	2	1	—	7	103
Trento	2	9	—	14	6	2	—	2	8	2	—	1	2	10	58
Trentino-A.A.	9	16	—	68	20	2	—	2	15	6	2	2	2	17	161
Belluno	4	9	—	8	7	—	1	—	5	—	—	2	1	13	50
Padova	4	11	1	25	7	2	—	—	7	1	1	4	1	1	65
Rovigo	1	3	—	3	18	—	—	—	1	—	1	1	1	2	31
Treviso	31	8	1	73	31	2	—	—	44	1	1	1	1	7	202
Venezia	7	18	1	19	11	4	2	1	8	1	3	10	14	12	111
Verona	1	3	—	37	40	1	4	—	12	1	2	2	3	3	106
Vicenza	1	12	2	29	23	—	2	1	9	1	3	2	3	22	110
Veneto	49	64	5	194	137	9	10	3	85	5	11	22	21	60	675
Gorizia	2	5	—	10	8	—	—	2	4	—	1	—	—	3	35
Udine	89	9	5	97	6	—	1	1	136	2	5	5	2	20	378
Friuli-Venezia G.	91	14	5	107	14	—	1	3	140	2	6	5	2	23	413
Trieste (Terr. di)	5	16	—	26	9	—	1	3	7	1	5	1	4	7	85
Genova	4	114	2	101	54	34	11	3	30	19	10	26	26	11	445
Imperia	—	6	—	8	—	1	—	—	5	—	—	—	—	1	21
La Spezia	—	5	1	4	1	1	—	1	2	2	—	—	9	1	27
Savona	—	7	—	12	4	—	—	1	1	1	2	4	—	—	32
Liguria	4	132	3	125	59	36	11	5	33	27	12	30	35	13	525
Bologna	8	20	—	24	44	2	—	—	17	—	4	5	3	10	137
Ferrara	—	5	3	9	5	1	—	—	5	—	3	1	—	—	33
Forlì	—	6	—	6	3	—	—	—	7	—	—	1	—	—	24
Modena	—	9	1	20	25	—	—	—	19	—	—	1	1	4	81
Parma	4	16	—	20	5	1	—	1	8	1	5	2	—	3	66
Piacenza	—	7	—	4	9	1	—	—	1	—	1	3	—	1	27
Ravenna	—	4	—	2	6	8	—	2	13	—	7	7	—	—	49
Reggio nell'Emilia	—	5	—	2	6	5	—	—	3	—	1	2	—	1	25
Emilia-Romagna	12	72	4	87	103	18	—	6	73	1	21	22	4	19	442
Arezzo	—	—	—	4	2	—	—	1	4	1	1	2	—	—	15
Firenze	4	52	2	59	33	4	—	—	14	2	11	8	8	3	200
Grosseto	—	1	—	4	—	—	—	—	1	—	—	—	—	—	6
Livorno	3	13	—	3	1	—	1	2	2	—	—	1	—	3	29
Lucca	15	28	1	18	40	1	—	1	5	4	—	1	1	4	119
Massa-Carrara	—	17	—	8	7	—	1	1	2	1	—	3	2	3	45
Pisa	2	7	—	5	11	1	2	—	—	1	2	1	1	—	33
Pistoia	1	19	—	5	3	—	—	—	2	—	1	1	1	1	32
Siena	—	—	—	7	5	—	—	—	2	—	1	1	1	1	18
Toscana	25	137	3	113	102	6	4	5	32	9	15	18	13	15	497

(a) Cfr. nota a pagina 161.

Segue Tav. 24 - Espatriati, per provincia di provenienza e paese di destinazione

PROVINCIE E REGIONI	A M E R I C A										AFRICA NON MEDITERR. (a)		ASIA NON MEDI- TERR. (a)	OCEA- NIA	TO- TALE
	settentrionale		centrale e meridionale								Sud Africa (Unio- ne del)	Altri paesi			
	Canada	Stati Uniti	Mes- sico	Argen- tina	Brasile	Cile	Perù	Uru- guay	Vene- zuela	Altri paesi					
Perugia	1	10	—	8	12	—	—	2	5	—	—	1	1	2	42
Terni	2	3	—	5	—	—	—	—	1	—	—	—	—	—	11
Umbria	3	13	—	13	12	—	—	2	6	—	—	1	1	2	53
Ancona	4	13	—	17	1	—	—	—	4	—	1	2	2	12	56
Ascoli Piceno	6	3	—	11	1	—	—	—	6	1	—	—	—	3	31
Macerata	7	1	—	40	1	—	—	1	—	—	—	—	—	—	50
Pesaro e Urbino	2	3	—	2	1	—	—	—	—	—	—	1	—	—	9
Marche	19	20	—	70	4	—	—	1	10	1	1	3	2	15	146
Frosinone	41	28	3	26	1	1	—	4	8	1	—	—	1	2	116
Latina	8	6	—	2	1	—	—	—	2	—	—	—	1	6	26
Rieti	1	—	—	1	1	—	—	—	1	—	—	—	—	—	4
Roma	49	272	16	165	186	9	15	13	114	24	21	94	65	20	1.063
Viterbo	2	3	—	5	1	—	—	—	4	1	—	—	1	2	19
Lazio	101	309	19	199	190	10	15	17	129	26	21	94	68	30	1.228
Campobasso	32	32	—	35	2	—	—	—	4	—	—	3	—	3	111
Chieti	11	11	—	46	—	—	—	—	1	—	—	—	—	2	71
L'Aquila	7	26	—	8	1	—	—	—	17	—	—	3	—	6	69
Pescara	2	8	—	12	3	—	—	—	5	—	—	1	—	10	41
Teramo	5	9	—	7	—	—	—	—	2	11	—	—	—	—	34
Abruzzi e Molise	57	86	—	108	6	—	—	3	38	—	—	6	1	21	326
Avellino	4	16	1	24	3	—	—	1	9	2	—	—	1	—	61
Benevento	18	7	—	17	6	—	—	—	5	—	—	—	—	17	65
Caserta	6	10	—	8	3	—	—	—	7	1	17	6	1	3	62
Napoli	4	76	—	43	26	4	2	2	32	4	4	8	6	19	230
Salerno	6	14	1	30	13	1	3	4	25	4	2	—	1	1	105
Campania	38	123	2	122	51	5	5	7	78	11	23	14	9	35	523
Bari	12	21	—	25	5	—	—	—	51	27	1	3	2	2	149
Brindisi	2	4	—	3	—	—	—	—	1	—	—	—	1	—	11
Foggia	7	4	—	5	2	—	—	—	1	—	—	—	—	13	33
Lecce	6	4	—	38	1	—	—	—	1	—	1	1	—	1	54
Taranto	3	4	—	5	7	—	—	—	—	—	1	—	—	3	23
Puglia	30	37	—	76	15	—	—	2	54	27	3	4	3	19	270
Matera	—	3	—	7	—	—	—	—	34	—	—	—	—	—	44
Potenza	1	4	—	27	5	—	—	3	7	2	—	1	—	7	57
Basilicata	1	7	—	34	5	—	—	3	41	2	—	1	—	7	101
Catanzaro	16	21	—	145	—	—	—	—	—	—	1	—	1	10	194
Cosenza	9	10	—	235	63	—	—	5	4	8	—	2	1	14	351
Reggio di Calabria	1	1	1	27	2	—	—	—	—	—	—	—	—	53	85
Calabria	26	32	1	407	65	—	—	5	4	8	1	2	2	77	630
Agrigento	11	3	2	24	1	—	—	—	2	—	—	—	—	2	45
Caltanissetta	1	—	—	17	1	—	—	—	—	—	—	1	—	—	20
Catania	3	24	—	38	3	—	1	—	4	1	1	1	2	44	122
Enna	—	5	—	14	—	1	—	1	1	—	—	1	—	—	23
Messina	3	14	—	37	2	—	2	—	13	1	—	—	—	41	113
Palermo	17	54	3	1	7	—	3	4	7	1	—	12	—	5	114
Ragusa	—	6	—	9	1	—	—	—	1	7	—	—	1	22	47
Siracusa	6	4	—	16	5	—	—	1	14	1	—	1	—	5	53
Trapani	8	15	—	16	3	—	—	—	9	1	—	9	—	2	63
Sicilia	49	125	5	172	23	1	6	7	57	5	1	25	3	121	600
Cagliari	—	2	—	4	1	—	—	—	7	1	—	1	—	—	16
Nuoro	—	—	—	1	—	—	—	—	—	1	—	—	—	—	2
Sassari	1	—	—	4	1	—	—	—	2	—	—	—	—	—	8
Sardegna	1	2	—	9	2	—	—	—	9	2	—	1	—	—	26
Non indicata	—	10	2	5	12	—	1	—	—	—	1	1	1	1	34
ITALIA	563	1.512	66	2.442	1.105	110	70	127	905	191	183	358	257	562	8.451

(a) Cfr. nota a pagina 161.

Tav. 25 - Espatriati, in età di 14 anni ed oltre, per sesso, paese di destinazione e gruppi di professioni e di posizioni professionali (a)

PAESI	PROFES- SIONI AGRI- COLE	PROFESSIONI NON AGRICOLE				ECCLE- SIASTI- CI E RELI- GIOSI	CONDIZIONI NON PROFESSIONALI					PROFES- SIONI NON INDI- CATE	TO- TALE
		Im- pren- ditori e liberi pro- fession- nisti	Diri- genti e impie- gati	Ope- rai e arti- giani	Totale		Bene- stanti	Casa- linghe	Stu- denti	Altre	Totale		
MASCHI													
Canada	34	37	29	53	119	8	6	—	15	—	21	7	189
Stati Uniti	75	296	136	134	566	64	22	66	8	96	12	813	
America settentrionale	109	333	165	187	685	72	28	81	8	117	19	1.002	
Messico	2	24	2	6	32	4	4	6	—	10	1	45	
Argentina	106	174	94	239	507	41	14	38	8	60	39	753	
Brasile	27	183	91	177	451	76	15	18	4	37	14	605	
Cile	3	25	5	7	37	1	2	9	1	12	2	55	
Perù	1	10	10	4	24	8	2	6	1	9	—	42	
Uruguay	8	18	7	14	39	8	3	6	1	10	1	66	
Venezuela	13	245	46	226	517	21	8	35	1	44	9	604	
Altri paesi dell'America cen- trale e meridionale	3	38	12	13	63	25	4	7	1	12	4	107	
America centrale e meridio- nale	163	717	267	486	1.670	180	52	125	17	194	70	2.277	
AMERICA	272	1.050	432	873	2.355	252	80	206	25	311	89	3.279	
Sud Africa (Unione del)	3	40	16	36	92	—	6	7	1	14	4	113	
Altri paesi dell'Africa non me- diterranea	9	77	38	44	159	26	3	14	1	18	5	217	
AFRICA NON MEDITERR.(b)	12	117	54	80	251	26	9	21	2	32	9	330	
ASIA NON MEDITERR. (b)	—	51	38	60	149	37	4	9	—	8	2	196	
OCEANIA	28	37	18	64	119	11	2	4	—	11	7	176	
PAESI TRANSOCEANICI	312	1.255	542	1.077	2.874	326	95	260	27	362	107	3.981	
FEMMINE													
Canada	1	—	9	7	16	12	3	111	1	115	5	149	
Stati Uniti	1	20	45	24	89	63	22	345	31	401	4	558	
America settentrionale	2	20	54	31	105	75	25	456	32	516	9	707	
Messico	—	8	2	—	10	—	—	7	1	8	—	18	
Argentina	15	11	35	47	93	38	16	452	11	483	31	660	
Brasile	4	12	20	27	59	49	8	180	10	200	6	318	
Cile	—	1	4	1	6	5	1	25	2	29	—	40	
Perù	—	—	1	1	2	1	1	14	2	17	1	21	
Uruguay	1	2	4	2	8	—	—	28	—	28	1	38	
Venezuela	1	8	15	12	35	4	1	123	5	129	5	174	
Altri paesi dell'America cen- trale e meridionale	1	—	7	—	7	8	3	20	5	28	—	44	
America centrale e meridio- nale	22	42	88	90	220	105	30	849	36	922	44	1.313	
AMERICA	24	62	142	121	325	180	55	1.305	68	1.438	53	2.020	
Sud Africa (Unione del)	—	4	7	2	13	2	3	36	4	44	2	61	
Altri paesi dell'Africa non me- diterranea	1	1	7	5	13	21	4	62	7	73	—	108	
AFRICA NON MEDITERR.(b)	1	5	14	7	26	23	7	98	11	117	2	169	
ASIA NON MEDITERR. (b)	—	1	4	2	7	32	1	14	—	15	—	54	
OCEANIA	2	2	5	11	18	8	—	68	3	71	1	100	
PAESI TRANSOCEANICI	27	70	165	141	376	243	63	1.485	82	1.641	56	2.343	
MASCHI E FEMMINE													
Canada	35	37	38	60	135	20	9	111	16	136	12	338	
Stati Uniti	76	316	181	158	655	127	44	345	97	497	16	1.371	
America settentrionale	111	353	219	218	790	147	53	456	113	633	28	1.709	
Messico	2	32	4	6	42	—	4	7	7	18	1	63	
Argentina	121	185	129	286	600	79	30	452	49	543	70	1.413	
Brasile	31	195	111	204	510	125	23	180	28	237	20	923	
Cile	3	26	9	8	43	6	3	25	11	41	2	95	
Perù	1	10	11	5	26	9	3	14	8	26	1	63	
Uruguay	9	20	11	16	47	8	3	28	6	38	2	104	
Venezuela	14	253	61	238	552	25	9	123	40	173	14	778	
Altri paesi dell'America cen- trale e meridionale	4	38	19	13	70	33	7	20	12	40	4	151	
America centrale e meridio- nale	185	759	355	776	1.890	285	82	849	161	1.116	114	3.590	
AMERICA	296	1.112	574	994	2.680	432	135	1.305	274	1.749	142	5.299	
Sud Africa (Unione del)	3	44	23	38	105	2	9	36	11	58	6	174	
Altri paesi dell'Africa non me- diterranea	10	78	45	49	172	47	7	62	21	91	5	325	
AFRICA NON MEDITERR.(b)	13	122	68	87	277	49	16	98	32	149	11	499	
ASIA NON MEDITERR. (b)	—	52	42	62	156	69	5	14	4	23	2	250	
OCEANIA	30	39	23	75	137	19	2	68	12	82	8	276	
PAESI TRANSOCEANICI	339	1.325	707	1.218	3.250	569	158	1.485	322	2.003	163	6.324	

(a) Non sono compresi gli espatriati di età ignota. — (b) Cfr. nota a pagina 161.

ANNO 1951

PARTE IV - RIMPATRI DI RESIDENTI ALL'ESTERO

Tav. 26 - Rimpatriati, per sesso, provincia cui erano diretti ed area geografica di residenza

PROVINCIE E REGIONI	MASCHI				FEMMINE				MASCHI E FEMMINE					
	Europa	Bacino mediterraneo		Totale	Europa	Bacino mediterraneo		Totale	Europa	Bacino mediterraneo		Totale		
		Africa mediterranea (a)	Asia mediterranea e isole mediterranee (b)			Africa mediterranea (a)	Asia mediterranea e isole mediterranee (b)			Africa mediterranea (a)	Asia mediterranea e isole mediterranee (b)			
Alessandria	232	—	1	1	233	239	—	—	239	471	—	1	1	472
Asti	107	—	—	—	107	108	1	—	109	215	1	—	—	216
Cuneo	1.748	—	—	—	1.748	2.008	—	—	2.008	3.756	—	—	—	3.756
Novara	395	—	—	—	395	332	—	—	332	727	—	—	—	727
Torino	724	—	2	2	726	685	1	—	686	1.409	1	2	3	1.412
Vercelli	261	—	—	—	261	198	—	—	198	459	—	—	—	459
Piemonte	3.467	—	3	3	3.470	3.570	2	—	3.572	7.037	2	3	5	7.042
Valle d'Aosta	234	—	—	—	234	190	—	—	190	424	—	—	—	424
Bergamo	573	—	—	—	573	401	—	—	401	974	—	—	—	974
Brescia	198	—	—	—	198	156	—	—	156	354	—	—	—	354
Como	322	1	1	2	324	198	—	—	198	520	1	1	2	522
Cremona	48	—	—	—	48	40	—	—	40	88	—	—	—	88
Mantova	66	—	—	—	66	37	—	—	37	103	—	—	—	103
Milano	330	3	1	4	334	205	—	—	205	535	3	1	4	539
Pavia	68	—	—	—	68	44	—	1	45	112	1	1	1	113
Sondrio	105	—	—	—	105	71	—	—	71	176	—	—	—	176
Varese	335	—	—	—	335	188	—	1	189	523	—	1	1	524
Lombardia	2.045	4	2	6	2.051	1.340	2	2	1.342	3.385	4	4	8	3.393
Bolzano	415	—	—	—	415	408	—	—	408	823	—	—	—	823
Trento	217	—	—	—	217	136	—	—	136	353	—	—	—	353
Trentino-A.A.	632	—	—	—	632	544	—	—	544	1.176	—	—	—	1.176
Belluno	282	—	—	—	282	229	—	—	229	511	—	—	—	511
Padova	168	—	1	1	169	109	—	—	109	277	—	1	1	278
Rovigo	24	1	1	2	26	21	—	—	21	45	1	1	2	47
Treviso	362	—	—	—	362	259	—	—	259	621	—	—	—	621
Venezia	135	1	—	1	136	86	—	2	88	221	1	2	3	224
Verona	149	—	—	—	149	127	—	—	127	276	—	—	—	276
Vicenza	316	—	—	—	316	232	—	—	232	548	—	—	—	548
Veneto	1.434	2	2	4	1.440	1.063	2	2	1.065	2.499	2	4	6	2.505
Gorizia	186	3	—	3	189	142	1	—	143	328	4	—	4	332
Udine	792	—	1	1	793	558	1	2	561	1.350	1	3	4	1.354
Friuli-Venezia G.	978	3	1	4	982	700	2	2	704	1.678	5	3	8	1.686
Trieste (Terr. di)	56	1	—	1	57	51	—	—	51	107	1	—	1	108
Genova	171	1	—	1	172	130	—	—	130	301	1	—	1	302
Imperia	788	—	—	—	788	778	—	—	778	1.566	—	—	—	1.566
La Spezia	72	—	—	—	72	53	—	—	53	125	—	—	—	125
Savona	168	—	—	—	168	167	2	—	169	335	2	—	2	337
Liguria	1.199	1	—	1	1.200	1.128	2	—	1.130	2.327	3	—	3	2.330
Bologna	99	2	—	2	101	95	—	—	95	194	2	—	2	196
Ferrara	44	—	—	—	44	31	—	—	31	75	—	—	—	75
Forlì	58	1	1	2	60	82	—	—	82	140	1	1	2	142
Modena	136	—	—	—	136	117	—	—	117	253	—	—	—	253
Parma	178	—	—	—	178	131	—	1	132	309	—	1	1	310
Piacenza	147	—	—	—	147	132	—	—	132	279	—	—	—	279
Ravenna	39	—	—	—	39	16	—	—	16	55	—	—	—	55
Reggio nell'Emilia	104	—	—	—	104	77	—	—	77	181	—	—	—	181
Emilia-Romagna	805	3	1	4	809	681	1	1	682	1.486	3	2	5	1.491
Arezzo	152	—	—	—	152	117	—	—	117	269	—	—	—	269
Firenze	141	—	—	—	141	126	—	—	126	267	—	—	—	267
Grosseto	13	—	—	—	13	16	—	—	16	29	—	—	—	29
Livorno	41	1	—	1	42	25	1	—	43	66	2	—	2	68
Lucca	95	—	—	—	95	100	—	—	100	195	—	—	—	195
Massa-Carrara	139	1	—	1	140	111	—	—	111	250	1	—	1	251
Pisa	89	—	—	—	89	113	—	—	113	202	—	—	—	202
Pistoia	134	—	—	—	134	87	—	—	87	221	—	—	—	221
Siena	48	—	2	2	50	46	—	1	47	94	—	3	3	97
Toscana	852	2	2	4	856	741	1	1	743	1.593	3	3	6	1.599

(a) Algeria, Egitto, Libia, Marocco, Tunisia. — (b) Israele, Libano, Siria, Turchia, Malta, Cipro.

Segue Tav. 26 - Rimpatriati, per sesso, provincia cui erano diretti ed area geografica di residenza

PROVINCIE E REGIONI	MASCHI				FEMMINE				MASCHI E FEMMINE			
	Europa	Bacino mediterraneo		Totale	Europa	Bacino mediterraneo		Totale	Europa	Bacino mediterraneo		Totale
		Africa mediterranea (a)	Asia mediterranea e isole mediterranee (b)			Africa mediterranea (a)	Asia mediterranea e isole mediterranee (b)			Africa mediterranea (a)	Asia mediterranea e isole mediterranee (b)	
Perugia	357	—	—	357	421	—	—	421	778	—	—	778
Terni	18	—	—	18	11	—	—	11	29	—	—	29
Umbria	375	—	—	375	432	—	—	432	807	—	—	807
Ancona	18	1	—	19	24	—	—	24	42	1	—	43
Ascoli Piceno	15	—	—	15	9	—	—	9	24	—	—	24
Macerata	13	—	—	13	7	—	—	7	20	—	—	20
Pesaro e Urbino	79	—	—	79	71	—	—	71	150	—	—	150
Marche	125	1	—	126	111	—	—	111	236	1	—	237
Frosinone	184	—	—	184	142	—	—	142	326	—	—	326
Latina	10	—	—	10	4	—	—	4	14	—	—	14
Rieti	6	—	—	6	8	—	—	8	14	—	—	14
Roma	224	3	2	229	165	1	1	167	389	4	3	396
Viterbo	7	—	—	7	8	—	—	8	15	—	—	15
Lazio	431	3	2	436	327	1	1	329	758	4	3	765
Campobasso	33	—	—	33	27	—	—	27	60	—	—	60
Chieti	28	2	—	30	7	—	—	7	35	2	—	37
L'Aquila	44	—	—	44	27	—	—	27	71	—	—	71
Pescara	17	—	—	17	8	—	—	8	25	—	—	25
Teramo	15	—	—	15	9	—	—	9	24	—	—	24
Abruzzi e Molise	137	2	—	139	78	—	—	78	215	2	—	217
Avellino	56	—	—	56	16	—	—	16	72	—	—	72
Benevento	9	—	—	9	13	—	1	14	22	—	1	23
Caserta	12	—	—	12	5	—	—	5	17	—	—	17
Napoli	225	1	1	227	88	1	—	89	313	2	1	316
Salerno	56	2	—	58	20	—	—	20	76	2	—	78
Campania	358	3	1	362	142	1	1	144	500	4	2	506
Bari	168	—	—	168	145	—	1	146	313	—	1	314
Brindisi	9	—	—	9	3	—	—	3	12	—	—	12
Foggia	36	1	—	37	17	—	—	17	53	1	—	54
Lecce	22	—	—	22	12	—	—	12	34	—	—	34
Taranto	15	—	—	15	7	—	—	7	22	—	—	22
Puglia	250	1	—	251	184	—	1	185	434	1	1	436
Matera	2	2	—	4	9	—	—	9	11	2	—	13
Potenza	17	—	—	17	16	1	—	17	33	1	—	34
Basilicata	19	2	—	21	25	1	—	26	44	3	—	47
Catanzaro	37	—	—	37	8	—	—	8	45	—	—	45
Cosenza	31	1	—	32	23	1	—	24	54	2	—	56
Reggio di Calabria	226	1	—	227	151	—	—	151	377	1	—	378
Calabria	294	2	—	296	182	1	—	183	476	3	—	479
Agrigento	50	—	—	50	46	—	—	46	96	—	—	96
Caltanissetta	71	—	—	71	59	—	—	59	130	—	—	130
Catania	45	—	—	45	22	—	—	22	67	—	—	67
Enna	25	—	—	25	8	—	—	8	33	—	—	33
Messina	48	—	1	49	29	—	1	30	77	—	2	79
Palermo	32	2	—	34	20	2	—	22	52	4	—	56
Ragusa	13	—	—	13	7	—	—	7	20	—	—	20
Siracusa	29	1	1	31	33	—	—	33	62	1	1	64
Trapani	4	4	2	10	10	2	—	12	14	6	2	22
Sicilia	317	7	4	328	234	4	1	239	551	11	5	567
Cagliari	30	11	—	41	16	9	—	25	46	20	—	66
Nuoro	29	—	—	29	16	3	—	19	45	3	—	48
Sassari	35	—	—	35	26	—	—	26	61	—	—	61
Sardegna	94	11	—	105	58	12	—	70	152	23	—	175
Non indicata	1.405	15	6	1.426	1.072	7	1	1.080	2.477	22	7	2.506
ITALIA	15.509	63	24	15.596	12.853	34	13	12.900	28.362	97	37	28.496

(a) Algeria, Egitto, Libia, Marocco, Tunisia. — (b) Israele, Libano, Siria, Turchia, Malta, Cipro.

Tav. 27 - Rimpatriati, per provincia cui erano diretti e paese di residenza

PROVINCIE E REGIONI	EUROPA										BACINO MEDITERRANEO					TO- TALE		
	Au- stria	Belgio	Fran- cia (a)	Ger- ma- nia: R.F.	Gre- cia	Jugo- slavia	Lus- sem- bur- go	Re- gno Unito	Sviz- zera	Altri paesi (b)	Totale	Cipro e Malta	Egitto	Libia	Tuni- sia		Altri paesi	Totale
Alessandria	—	—	448	2	1	1	—	1	16	2	471	—	—	—	—	1	1	472
Asti	6	—	199	—	—	—	—	—	8	2	215	—	—	—	—	—	—	216
Cuneo	1	1	3.733	1	—	2	—	1	16	1	3.756	—	1	—	—	—	—	3.756
Novara	6	4	358	1	1	2	—	1	354	—	727	—	—	—	—	—	—	727
Torino	9	2	1.296	—	1	3	—	8	80	10	1.409	1	—	—	—	2	3	1.412
Vercelli	—	1	374	—	—	1	—	—	75	8	459	—	—	—	—	—	—	459
Piemonte	22	8	6.408	4	3	9	—	11	549	23	7.037	1	1	—	—	3	5	7.042
Valle d'Aosta	—	—	398	—	—	1	—	—	25	—	424	—	—	—	—	—	—	424
Bergamo	15	13	696	—	—	3	—	2	245	—	974	—	—	—	—	—	—	974
Brescia	6	15	203	2	—	3	—	—	124	1	354	—	—	—	—	—	—	354
Como	8	1	116	1	—	1	—	2	391	—	520	—	1	—	—	1	2	522
Cremona	—	1	53	—	—	—	—	—	34	—	88	—	—	—	—	—	—	88
Mantova	—	—	83	5	—	3	—	—	11	1	103	—	—	—	—	—	—	103
Milano	14	7	312	4	4	7	—	7	176	4	535	—	2	—	—	2	4	539
Pavia	2	1	91	—	—	1	—	1	15	1	112	1	—	—	—	—	1	113
Sondrio	2	2	60	—	—	1	—	—	111	—	176	—	—	—	—	—	—	176
Varese	1	3	203	—	—	—	1	—	314	1	523	—	—	—	—	1	1	524
Lombardia	48	43	1.817	12	4	19	1	12	1.421	8	3.385	1	3	—	—	4	8	3.393
Bolzano	773	—	18	15	—	1	—	1	15	—	823	—	—	—	—	—	—	823
Trento	85	11	198	5	—	4	—	—	49	1	353	—	—	—	—	—	—	353
Trentino-A.A.	858	11	216	20	—	5	—	1	64	1	1.176	—	—	—	—	—	—	1.176
Belluno	47	5	307	8	—	5	—	—	137	2	511	—	—	—	—	—	—	511
Padova	4	8	218	2	—	1	—	1	43	—	277	1	—	—	—	—	1	278
Rovigo	3	—	30	—	—	3	—	—	9	—	45	—	—	—	—	—	2	47
Treviso	11	10	544	—	—	2	—	—	54	—	621	—	—	—	—	—	2	621
Venezia	12	2	172	—	—	14	—	2	19	—	221	1	—	—	—	2	3	224
Verona	13	7	190	3	—	—	—	—	63	—	276	—	—	—	—	—	—	276
Vicenza	10	10	452	—	—	3	—	—	72	1	548	—	—	—	—	—	—	548
Veneto	100	42	1.913	13	—	28	—	3	397	3	2.499	2	—	—	—	4	6	2.515
Gorizia	6	—	17	1	—	300	—	—	3	1	328	—	—	4	—	—	4	332
Udine	96	42	962	6	—	111	1	4	124	4	1.350	2	—	—	—	2	4	1.354
Friuli-Venezia G.	102	42	979	7	—	411	1	4	127	5	1.678	2	—	4	—	2	8	1.686
Trieste (Terr. di)	36	1	43	1	—	20	—	1	5	—	107	—	—	—	—	1	1	108
Genova	3	2	259	2	1	3	—	1	26	4	301	—	1	—	—	—	1	302
Imperia	1	1	1.550	—	—	1	—	1	11	1	1.566	—	—	—	—	—	—	1.566
La Spezia	—	2	116	2	—	—	—	—	5	—	125	—	—	—	—	—	—	125
Savona	1	—	321	—	—	2	—	—	11	—	335	—	—	—	—	2	2	337
Liguria	5	5	2.246	4	1	6	—	2	53	5	2.327	—	1	—	2	3	2.330	
Bologna	4	7	146	—	—	8	—	—	25	4	194	—	—	1	—	1	2	196
Ferrara	—	—	60	—	—	1	—	1	11	2	75	—	—	—	—	—	—	75
Forlì	1	5	83	1	—	2	—	—	47	1	140	—	—	—	1	1	2	142
Modena	2	—	228	—	—	5	—	—	17	1	253	—	—	—	—	—	—	253
Parma	1	1	254	1	—	2	—	6	43	1	309	1	—	—	—	—	1	310
Piacenza	—	3	234	—	—	1	—	5	36	—	279	—	—	—	—	—	—	279
Ravenna	1	2	40	1	—	1	—	1	8	1	55	—	—	—	—	—	—	55
Reggio nell'Emilia	1	4	148	—	—	1	—	1	25	1	181	—	—	—	—	—	—	181
Emilia-Romagna	10	22	1.193	3	—	21	—	14	212	11	1.486	1	—	1	1	2	5	1.491
Arezzo	1	—	267	—	—	—	—	1	—	—	269	—	—	—	—	—	—	269
Firenze	2	1	239	—	—	2	3	2	18	—	267	—	—	—	—	—	—	267
Grosseto	—	—	28	—	—	—	—	1	—	—	29	—	—	—	—	—	—	29
Livorno	4	—	56	—	—	2	—	—	2	2	66	—	2	—	—	2	—	68
Lucca	—	2	177	1	—	2	—	1	12	—	195	—	—	—	—	—	—	195
Massa-Carrara	—	3	234	—	—	—	—	5	8	—	250	—	—	—	—	1	1	251
Pisa	1	1	196	—	—	—	—	—	4	—	202	—	—	—	—	—	—	202
Pistoia	3	4	198	1	—	—	—	—	14	1	221	—	—	—	—	—	—	221
Siena	1	2	88	—	—	1	—	—	2	—	94	—	—	—	—	3	3	97
Toscana	12	13	1.483	2	4	6	—	10	60	3	1.593	—	2	—	—	4	6	1.599

(a) Compreso il principato di Monaco. — (b) Nei dati sono compresi anche quelli relativi ai rimpatriati che non hanno indicato il paese di residenza.

Segue Tav. 27 - Rimpatriati, per provincia cui erano diretti e paese di residenza

PROVINCIE E REGIONI	PAESI EUROPEI										BACINO MEDITERRANEO						TO- TALE	
	Au- stria	Belgio	Fran- cia (a)	Ger- ma- nia: R.F.	Gre- cia	Jugo- slavia	Lus- sem- bur- go	Re- gno Unito	Sviz- zera	Altri paesi (b)	Totale	Cipro e Malta	Egitto	Libia	Tuni- sia	Altri paesi		Totale
Perugia	7	4	758					8	1	778							778	
Terni	2		24					3		29							29	
Umbria	9	4	782					11	1	807							807	
Ancona	1	2	29					9	1	42					1	1	43	
Ascoli Piceno			20					4		24							24	
Macerata			18					2		20							20	
Pesaro e Urbino		5	128	1		4		12		150							150	
Marche	1	7	195	1		4		25	1	236					1	1	237	
Frosinone	1	3	313					5	4	326							326	
Latina			13					1		14							14	
Rieti			12					2		14							14	
Roma	9	3	306	4	3	5		7	43	389		1	1		5	7	396	
Viterbo			14					1		15							15	
Lazio	10	6	658	4	3	5		12	51	758		1	1		5	7	765	
Campobasso	1	1	53					1	4	60							60	
Chieti		4	23			3		5		35			1	1		2	37	
L'Aquila		4	55			2		10		71							71	
Pescara	1	1	23							25							25	
Teramo			24							24							24	
Abruzzi e Molise	2	10	178			5		1	19	215			1	1		2	217	
Avellino	2		65					2	3	72							72	
Benevento	3		17			2				22					1	1	23	
Caserta	3		13					1		17							17	
Napoli	31	2	214	20	1	3		1	35	313	1			1	1	3	316	
Salerno	1	1	69					3	2	76		1		1		2	78	
Campania	40	3	378	20	1	5		1	41	500	1	1		2	2	6	506	
Bari	7	2	285		2	2		15		313					1	1	314	
Brindisi			10		1	1				12							12	
Foggia		1	44			1		6	1	53					1	1	54	
Lecce		1	26		1	1		5		34							34	
Taranto			13					6	3	22							22	
Puglia	7	4	378		4	5		32	4	434					2	2	436	
Matera			5			4		1	1	11			2				13	
Potenza		1	31		1					33			1			1	34	
Basilicata		1	36		1	4		1	1	44			3			3	47	
Catanzaro		1	39			4		1		45							45	
Cosenza		1	50		2				1	54			1	1		2	56	
Reggio di Calabria	2	1	368			3		3		377					1	1	378	
Calabria	2	3	457		2	7		4	1	476			1	1	1	3	479	
Agrigento	1	2	90			1		2		96							96	
Caltanissetta		4	120					5	1	130							130	
Catania	1		56	1		2		1	5	67							67	
Enna		3	26			2		1	1	33							33	
Messina	3	2	60	2				10		77	2					2	79	
Palermo	4	3	36	1	1	3		2		52		1		3		4	56	
Ragusa			12			8				20							20	
Siracusa	2		51			3		6		62	1		1			2	64	
Trapani	1		12					1		14	1			2	5	8	22	
Sicilia	12	14	463	4	1	19		4	32	551	4	1	1	5	5	16	567	
Cagliari		1	42	1				2		46				20		20	66	
Nuoro		2	43							45				3		3	48	
Sassari			58			2		1		61							61	
Sardegna		3	143	1		2		3		152				23		23	175	
Non indicata	143	180	710	46	9	168	20	10	1.170	21	2.477	1	2	11	4	11	29	2.506
ITALIA	1.419	422	21.074	142	33	750	22	88	4.302	110	28.362	13	12	23	37	49	134	28.496

(a) Compreso il principato di Monaco. — (b) Nei dati sono compresi anche quelli relativi al rimpatriati che non hanno indicato il paese di residenza.

Tav. 28 - Rimpatriati, per età, sesso, stato civile e paese di residenza

ETÀ (a) (anni)	MASCHI				FEMMINE				MASCHI E FEMMINE			
	Celibi	Coniugati e vedovi	Stato civile ignoto	Totale	Nubili	Coniugate e vedove	Stato civile ignoto	Totale	Celibi e nubili	Coniugati e vedovi	Stato civile ignoto	Totale
AUSTRIA												
fino a 14	54	—	—	54	31	—	—	31	85	—	—	85
14 - 30	158	31	29	218	119	50	14	183	277	81	43	401
30 - 50	80	206	41	327	37	192	15	244	117	398	56	571
50 - 65	27	107	16	150	15	89	6	110	42	196	22	260
oltre 65	9	38	3	50	6	44	2	52	15	82	5	102
Totale	328	382	89	799	208	375	37	620	536	757	124	1.419
BELGIO												
fino a 14	—	—	—	—	3	—	—	3	3	—	—	3
14 - 30	41	16	5	62	25	8	3	36	66	24	8	98
30 - 50	18	62	11	91	2	29	2	33	20	91	13	124
50 - 65	2	24	2	28	—	12	2	14	2	36	4	42
oltre 65	4	14	64	82	—	9	64	73	4	23	128	155
Totale	65	116	82	263	30	58	71	159	95	174	153	422
FRANCIA (b)												
fino a 14	447	—	—	447	443	—	—	443	890	—	—	890
14 - 30	1.328	509	156	1.993	1.051	534	44	1.629	2.379	1.043	200	3.622
30 - 50	817	3.105	376	4.298	561	2.750	46	3.357	1.378	5.855	422	7.655
50 - 65	324	2.667	198	3.189	359	2.612	48	3.019	683	5.279	246	6.208
oltre 65	102	1.003	256	1.361	152	1.085	101	1.338	254	2.088	357	2.699
Totale	3.018	7.284	986	11.288	2.566	6.981	239	9.786	5.584	14.265	1.225	21.074
GERMANIA: REP. FED.												
fino a 14	1	—	—	1	4	—	—	4	5	—	—	5
14 - 30	8	6	1	15	5	4	1	10	13	10	2	25
30 - 50	4	31	2	37	5	14	1	20	9	45	3	57
50 - 65	3	11	1	15	1	4	3	8	4	15	4	23
oltre 65	—	2	16	18	—	1	13	14	—	3	29	32
Totale	16	50	20	86	15	23	18	56	31	73	38	142
GRECIA												
fino a 14	2	—	—	2	—	—	—	2	2	—	—	2
14 - 30	4	—	1	5	3	—	—	3	7	—	1	8
30 - 50	2	5	—	7	1	—	1	2	3	5	1	9
50 - 65	—	6	1	7	2	1	—	3	2	7	1	10
oltre 65	—	—	2	2	—	2	—	2	—	2	2	4
Totale	8	11	4	23	6	3	1	10	14	14	5	33
JUGOSLAVIA												
fino a 14	20	—	—	20	20	—	—	20	40	—	—	40
14 - 30	138	25	1	164	56	68	5	129	194	93	6	293
30 - 50	43	107	3	153	6	119	6	131	49	226	9	284
50 - 65	4	32	3	39	1	26	1	28	5	58	4	67
oltre 65	2	9	27	38	3	14	11	28	5	23	38	66
Totale	207	173	34	414	86	227	23	336	293	400	57	750

(a) La classe «oltre 65» comprende anche l'età ignota. — (b) Compreso il principato di Monaco.

Segue Tav. 28 - Rimpatriati, per età, sesso, stato civile e paese di residenza

ETÀ (a) (anni)	MASCHI				FEMMINE				MASCHI E FEMMINE			
	Celibi	Coniugati e vedovi	Stato civile ignoto	Totale	Nubili	Coniugate e vedove	Stato civile ignoto	Totale	Celibi e nubili	Coniugati e vedovi	Stato civile ignoto	Totale
LUSSEMBURGO												
fino a 14	1	—	—	1	—	—	—	—	1	—	—	1
14 - 30	—	1	—	1	—	—	—	—	—	1	—	1
30 - 50	—	—	—	—	—	—	—	—	—	—	—	—
50 - 65	—	—	14	14	—	—	6	6	—	—	20	20
oltre 65	—	—	—	—	—	—	—	—	—	—	—	—
Totale	1	1	14	16	—	—	6	6	1	1	20	22
REGNO UNITO												
fino a 14	3	—	—	3	—	—	—	—	3	—	—	3
14 - 30	10	1	1	12	2	4	—	6	12	5	1	18
30 - 50	5	20	3	28	3	5	—	8	8	25	3	36
50 - 65	—	12	—	12	2	6	—	8	2	18	—	20
oltre 65	1	6	—	7	—	2	2	4	1	8	2	11
Totale	19	39	4	62	7	17	2	26	26	56	6	88
SVIZZERA												
fino a 14	105	—	—	105	104	—	—	104	209	—	—	209
14 - 30	322	87	62	471	286	151	28	465	608	238	90	936
30 - 50	179	474	215	868	104	364	23	491	283	838	238	1.359
50 - 65	44	268	58	370	41	245	5	291	85	513	63	661
oltre 65	14	101	552	667	14	112	344	470	28	213	896	1.137
Totale	664	930	887	2.481	549	872	400	1.821	1.213	1.802	1.287	4.302
ALTRI PAESI DELL'EUROPA (b)												
fino a 14	2	—	—	2	3	—	—	3	5	—	—	5
14 - 30	12	4	4	20	6	3	—	9	18	7	4	29
30 - 50	9	17	6	32	1	14	1	16	10	31	7	48
50 - 65	3	10	2	15	—	1	—	1	3	11	2	16
oltre 65	1	—	7	8	—	—	4	4	1	—	11	12
Totale	27	31	19	77	10	18	5	33	37	49	24	110
EUROPA												
fino a 14	635	—	—	635	608	—	—	608	1.243	—	—	1.243
14 - 30	2.021	680	260	2.961	1.553	822	95	2.470	3.574	1.502	355	5.431
30 - 50	1.157	4.027	657	5.841	720	3.487	95	4.302	1.877	7.514	752	10.143
50 - 65	407	3.137	281	3.825	421	2.996	65	3.482	828	6.133	346	7.307
oltre 65	133	1.173	941	2.247	175	1.269	547	1.991	308	2.442	1.488	4.238
Totale	4.353	9.017	2.139	15.509	3.477	8.574	802	12.853	7.830	17.591	2.941	28.362
CIPRO E MALTA												
fino a 14	—	—	—	—	—	—	—	—	—	—	—	—
14 - 30	—	—	—	—	6	—	—	6	6	—	—	6
30 - 50	2	2	—	4	—	—	—	—	2	—	—	4
50 - 65	2	1	—	3	—	—	—	—	2	1	—	3
oltre 65	—	—	—	—	—	—	—	—	—	—	—	—
Totale	4	3	—	7	6	—	—	6	10	3	—	13

(a) La classe « oltre 65 » comprende anche l'età ignota. — (b) Nei dati sono compresi anche quelli relativi ai rimpatriati che non hanno indicato il paese di residenza.

Segue Tav. 28 - Rimpatriati, per età, sesso, stato civile e paese di residenza

ETÀ (a) (anni)	MASCHI				FEMMINE				MASCHI E FEMMINE			
	Celibi	Coniugati e vedovi	Stato civile ignoto	Totale	Nubili	Coniugate e vedove	Stato civile ignoto	Totale	Celibi e nubili	Coniugati e vedovi	Stato civile ignoto	Totale
EGITTO												
fino a 14	1	—	—	1	—	—	—	—	1	—	—	1
14 - 30	1	3	1	5	—	3	—	3	1	6	1	8
30 - 50	—	2	—	2	—	—	—	—	—	2	—	2
50 - 65	—	—	—	—	—	—	—	—	—	—	—	—
oltre 65	—	—	—	—	—	—	—	—	—	—	—	—
Totale	3	5	1	9	—	3	—	3	3	8	1	12
LIBIA												
fino a 14	3	—	1	4	1	—	—	1	4	—	1	5
14 - 30	2	3	—	5	—	2	—	2	2	5	—	7
30 - 50	1	3	1	5	—	—	—	—	1	3	1	5
50 - 65	2	3	—	5	—	1	—	1	2	4	—	6
oltre 65	—	—	—	—	—	—	—	—	—	—	—	—
Totale	8	9	2	19	1	3	—	4	9	12	2	23
TUNISIA												
fino a 14	5	—	—	5	1	—	—	1	6	—	—	6
14 - 30	1	—	—	1	1	1	—	2	2	1	—	3
30 - 50	1	2	1	4	1	7	—	8	2	9	1	12
50 - 65	1	1	—	2	—	4	—	4	1	5	—	6
oltre 65	—	4	4	8	—	1	1	2	—	5	5	10
Totale	8	7	5	20	3	13	1	17	11	20	6	37
ALTRI PAESI DEL BACINO MEDITERRANEO												
fino a 14	2	—	—	2	1	—	—	1	3	—	—	3
14 - 30	3	—	1	4	2	3	—	5	5	3	1	9
30 - 50	2	10	1	13	1	6	—	7	3	16	1	20
50 - 65	1	8	1	10	—	3	—	3	1	11	1	13
oltre 65	2	1	—	3	1	—	—	1	3	1	—	4
Totale	10	19	3	32	5	12	—	17	15	31	3	49
BACINO MEDITERRANEO												
fino a 14	8	—	—	8	2	—	—	2	10	—	—	10
14 - 30	8	—	2	10	10	4	—	14	18	4	2	24
30 - 50	8	20	3	31	2	18	—	20	10	38	3	51
50 - 65	5	15	2	22	—	7	—	7	5	22	2	29
oltre 65	4	8	4	16	1	2	1	4	5	10	5	20
Totale	33	43	11	87	15	31	1	47	48	74	12	134
PAESI CONTINENTALI												
fino a 14	643	—	—	643	610	—	—	610	1.253	—	—	1.253
14 - 30	2.029	680	262	2.971	1.563	826	95	2.484	3.592	1.506	357	5.455
30 - 50	1.165	4.047	660	5.872	722	3.505	95	4.322	1.887	7.552	755	10.194
50 - 65	412	3.152	283	3.847	421	3.003	65	3.489	833	6.155	348	7.336
oltre 65	137	1.181	945	2.263	176	1.271	548	1.995	313	2.452	1.493	4.258
Totale	4.386	9.060	2.150	15.596	3.492	8.605	803	12.900	7.878	17.665	2.953	28.496

(a) La classe « oltre 65 » comprende anche l'età ignota.

Tav. 29 - Rimpatriati, per età, sesso, stato civile e provincia cui erano diretti

ETÀ (a) (anni)	MASCHI				FEMMINE				MASCHI E FEMMINE			
	Celibi	Coniugati e vedovi	Stato civile ignoto	Totale	Nubili	Coniugate e vedove	Stato civile ignoto	Totale	Celibi e nubili	Coniugati e vedovi	Stato civile ignoto	Totale
ALESSANDRIA												
fino a 14	3	—	—	3	3	—	—	3	6	—	—	6
14 - 30	8	8	—	16	21	6	—	27	29	14	—	43
30 - 50	12	71	3	86	14	59	1	74	26	130	4	160
50 - 65	13	79	2	94	17	75	2	94	30	154	4	188
oltre 65	2	30	2	34	4	37	—	41	6	67	2	75
Totale	38	188	7	233	59	177	3	239	97	365	10	472
ASTI												
fino a 14	4	—	—	4	4	—	—	4	8	—	—	8
14 - 30	9	9	1	19	13	2	2	17	22	11	3	36
30 - 50	11	24	1	36	8	26	—	34	19	50	1	70
50 - 65	3	32	—	35	10	24	—	34	13	56	—	69
oltre 65	—	13	—	13	5	15	—	20	5	28	—	33
Totale	27	78	2	107	40	67	2	109	67	145	4	216
CUNEO												
fino a 14	50	—	—	50	52	—	—	52	102	—	—	102
14 - 30	141	82	23	246	193	84	1	278	334	166	24	524
30 - 50	136	560	55	751	157	570	7	734	293	1.130	62	1.485
50 - 65	58	395	33	486	95	512	11	618	153	907	44	1.104
oltre 65	25	179	11	215	45	277	4	326	70	456	15	541
Totale	410	1.216	122	1.748	542	1.443	23	2.008	952	2.659	145	3.756
NOVARA												
fino a 14	28	—	—	28	33	—	—	33	61	—	—	61
14 - 30	55	8	4	67	43	27	1	71	98	35	5	138
30 - 50	34	98	12	144	15	81	2	98	49	179	14	242
50 - 65	9	87	10	106	5	87	—	92	14	174	10	198
oltre 65	4	43	3	50	—	37	1	38	4	80	4	88
Totale	130	236	29	395	96	232	4	332	226	468	33	727
TORINO												
fino a 14	35	—	—	35	21	—	—	21	56	—	—	56
14 - 30	65	24	5	94	68	19	2	89	133	43	7	183
30 - 50	34	189	27	250	32	183	9	224	66	372	36	474
50 - 65	22	212	17	251	34	219	3	256	56	431	20	507
oltre 65	9	83	4	96	19	77	—	96	28	160	4	192
Totale	165	508	53	726	174	498	14	686	339	1.006	67	1.412
VERCELLI												
fino a 14	21	—	—	21	11	—	—	11	32	—	—	32
14 - 30	16	1	2	19	15	11	—	26	31	12	2	45
30 - 50	20	72	7	99	6	53	—	59	26	125	7	158
50 - 65	11	76	4	91	8	69	—	77	19	145	4	168
oltre 65	1	24	6	31	2	23	—	25	3	47	6	56
Totale	69	173	19	261	42	156	—	198	111	329	19	459
PIEMONTE												
fino a 14	141	—	—	141	124	—	—	124	265	—	—	265
14 - 30	294	132	35	461	353	149	6	508	647	281	41	969
30 - 50	247	1.014	105	1.366	232	972	19	1.223	479	1.986	124	2.589
50 - 65	116	881	66	1.063	169	986	16	1.171	285	1.867	82	2.234
oltre 65	41	372	26	439	75	466	5	546	116	838	31	985
Totale	839	2.399	232	3.470	953	2.573	46	3.572	1.792	4.972	278	7.042

(a) La classe «oltre 65» comprende anche l'età ignota.

Segue Tav. 29 - Rimpatriati, per età, sesso, stato civile e provincia cui erano diretti

ETÀ (a) (anni)	MASCHI				FEMMINE				MASCHI E FEMMINE			
	Celibi	Coniugati e vedovi	Stato civile ignoto	Totale	Nubili	Coniugate e vedove	Stato civile ignoto	Totale	Celibi e nubili	Coniugati e vedovi	Stato civile ignoto	Totale
VALLE D'AOSTA												
fino a 14	14	—	—	14	15	—	—	15	29	—	—	29
14 - 30	23	8	3	34	28	7	1	36	51	15	4	70
30 - 50	19	67	9	95	12	55	1	68	31	122	10	163
50 - 65	8	54	5	67	4	43	2	49	12	97	7	116
oltre 65	4	19	1	24	1	21	—	22	5	40	1	46
Totale	68	148	18	234	60	126	4	190	128	274	22	424
BERGAMO												
fino a 14	22	—	—	22	31	—	—	31	53	—	—	53
14 - 30	88	26	29	143	62	20	4	86	150	46	33	229
30 - 50	43	164	66	273	19	142	3	164	62	306	69	437
50 - 65	13	94	11	118	9	80	—	89	22	174	11	207
oltre 65	1	16	—	17	7	23	1	31	8	39	1	48
Totale	167	300	106	573	128	265	8	401	295	565	114	974
BRESCIA												
fino a 14	9	—	—	9	14	—	—	14	23	—	—	23
14 - 30	44	12	6	62	30	15	1	46	74	27	7	108
30 - 50	15	61	11	87	10	40	4	54	25	101	15	141
50 - 65	3	25	2	30	5	26	1	32	8	51	3	62
oltre 65	—	10	—	10	1	9	—	10	1	19	—	20
Totale	71	108	19	198	60	90	6	156	131	198	25	354
COMO												
fino a 14	4	—	—	4	16	—	—	16	20	—	—	20
14 - 30	37	9	5	51	42	8	2	52	79	17	7	103
30 - 50	33	83	46	162	14	50	2	66	47	133	48	228
50 - 65	5	56	22	83	9	34	3	46	14	90	25	129
oltre 65	2	21	1	24	1	14	3	18	3	35	4	42
Totale	81	169	74	324	82	106	10	198	163	275	84	522
CREMONA												
fino a 14	3	—	—	3	1	—	—	1	4	—	—	4
14 - 30	4	3	—	7	2	2	—	4	6	5	—	11
30 - 50	7	11	2	20	7	13	—	20	14	24	2	40
50 - 65	4	7	—	11	3	9	—	12	7	16	—	23
oltre 65	—	6	1	7	1	2	—	3	1	8	1	10
Totale	18	27	3	48	14	26	—	40	32	53	3	88
MANTOVA												
fino a 14	3	—	—	3	1	—	—	1	4	—	—	4
14 - 30	5	4	5	14	4	1	—	5	9	5	5	19
30 - 50	2	22	1	25	3	11	—	14	5	33	1	39
50 - 65	1	16	1	18	2	8	1	11	3	24	2	29
oltre 65	—	5	1	6	—	6	—	6	—	11	1	12
Totale	11	47	8	66	10	26	1	37	21	73	9	103
MILANO												
fino a 14	19	—	—	19	10	—	—	10	29	—	—	29
14 - 30	45	12	9	66	32	15	1	48	77	27	10	114
30 - 50	34	96	20	150	17	56	4	77	51	152	24	227
50 - 65	14	59	6	79	11	32	2	45	25	91	8	124
oltre 65	1	19	—	20	7	18	—	25	8	37	—	45
Totale	113	186	35	334	77	121	7	205	190	307	42	539

(a) La classe « oltre 65 » comprende anche l'età ignota.

Segue Tav. 29 - Rimpatriati, per età, sesso, stato civile e provincia cui erano diretti

ETÀ (a) (anni)	MASCHI				FEMMINE				MASCHI E FEMMINE			
	Celibi	Coniugati e vedovi	Stato civile ignoto	Totale	Nubili	Coniugate e vedove	Stato civile ignoto	Totale	Celibi e nubili	Coniugati e vedovi	Stato civile ignoto	Totale
PAVIA												
fino a 14.	1	—	—	1	2	—	—	2	3	—	—	3
14 - 30	8	2	—	10	8	1	1	10	16	3	1	20
30 - 50	4	22	3	29	5	6	1	12	9	28	4	41
50 - 65	1	19	1	21	1	14	—	15	2	33	1	36
oltre 65	3	3	1	7	3	3	—	6	6	6	1	13
Totale.	17	46	5	68	19	24	2	45	36	70	7	113
SONDRIO												
fino a 14.	2	—	—	2	3	—	—	3	5	—	—	5
14 - 30	19	9	7	35	17	12	3	32	36	21	10	67
30 - 50	13	22	16	51	6	12	1	19	19	34	17	70
50 - 65	1	8	1	10	4	6	—	10	5	14	1	20
oltre 65	1	6	—	7	2	5	—	7	3	11	—	14
Totale.	36	45	24	105	32	35	4	71	68	80	28	176
VARESE												
fino a 14.	19	—	—	19	8	—	—	8	27	—	—	27
14 - 30	27	16	7	50	26	14	2	42	53	30	9	92
30 - 50	26	67	41	134	9	58	2	69	35	125	43	203
50 - 65	14	80	17	111	4	47	1	52	18	127	18	163
oltre 65	1	16	4	21	1	16	1	18	2	32	5	39
Totale.	87	179	69	335	48	135	6	189	135	314	75	524
LOMBARDIA												
fino a 14.	82	—	—	82	86	—	—	86	168	—	—	168
14 - 30	277	93	68	438	223	88	14	325	500	181	82	763
30 - 50	177	548	206	931	90	388	17	495	267	936	223	1.426
50 - 65	56	364	61	481	48	256	8	312	104	620	69	793
oltre 65	9	102	8	119	23	96	5	124	32	198	13	243
Totale.	601	1.107	343	2.051	470	828	44	1.342	1.071	1.935	387	3.393
BOLZANO												
fino a 14.	31	—	—	31	19	—	—	19	50	—	—	50
14 - 30	93	18	12	123	87	27	9	123	180	45	21	246
30 - 50	38	96	18	152	16	131	7	154	54	227	25	306
50 - 65	13	55	9	77	9	65	5	79	22	120	14	156
oltre 65	5	24	3	32	2	30	1	33	7	54	4	65
Totale.	180	193	42	415	133	253	22	408	313	446	64	823
TRENTO												
fino a 14.	17	—	—	17	12	—	—	12	29	—	—	29
14 - 30	25	10	7	42	20	12	1	33	45	22	8	75
30 - 50	16	74	12	102	12	31	—	43	28	105	12	145
50 - 65	8	34	4	46	7	27	2	36	15	61	6	82
oltre 65	3	7	—	10	3	7	2	12	6	14	2	22
Totale.	69	125	23	217	54	77	5	136	123	202	28	353
TRENTINO - ALTO ADIGE												
fino a 14.	48	—	—	48	31	—	—	31	79	—	—	79
14 - 30	118	28	19	165	107	39	10	156	225	67	29	321
30 - 50	54	170	30	254	28	162	7	197	82	332	37	451
50 - 65	21	89	13	123	16	92	7	115	37	181	20	238
oltre 65	8	31	3	42	5	37	3	45	13	68	6	87
Totale.	249	318	65	632	187	330	27	544	436	648	92	1.176

(a) La classe «oltre 65» comprende anche l'età ignota.

Segue Tav. 29 - Rimpatriati, per età, sesso, stato civile e provincia cui erano diretti

ETÀ (a) (anni)	MASCHI				FEMMINE				MASCHI E FEMMINE			
	Celibi	Coniugati e vedovi	Stato civile ignoto	Totale	Nubili	Coniugate e vedove	Stato civile ignoto	Totale	Celibi e nubili	Coniugati e vedovi	Stato civile ignoto	Totale
BELLUNO												
fino a 14.	13	—	—	13	20	—	—	20	33	—	—	33
14 - 30	53	21	5	79	25	15	4	44	78	36	9	123
30 - 50	31	69	21	121	16	73	2	91	47	142	23	212
50 - 65	4	46	7	57	3	51	3	57	7	97	10	114
oltre 65	—	11	1	12	—	17	—	17	—	28	1	29
Totale.	101	147	34	282	64	156	9	229	165	303	43	511
PADOVA												
fino a 14.	4	—	—	4	7	—	—	7	11	—	—	11
14 - 30	29	8	3	40	17	8	—	25	46	16	3	65
30 - 50	15	40	10	65	2	38	2	42	17	78	12	107
50 - 65	4	42	3	49	2	23	2	27	6	65	5	76
oltre 65	2	9	—	11	1	6	1	8	3	15	1	19
Totale.	54	99	16	169	29	75	5	109	83	174	21	278
ROVIGO												
fino a 14.	—	—	—	—	1	—	—	1	1	—	—	1
14 - 30	5	1	—	6	2	—	1	3	7	1	1	9
30 - 50	—	6	—	6	2	6	—	8	2	12	—	14
50 - 65	2	9	—	11	1	7	—	8	3	16	—	19
oltre 65	—	2	1	3	—	1	—	1	—	3	1	4
Totale.	7	18	1	26	6	14	1	21	13	32	2	47
TREVISO												
fino a 14.	13	—	—	13	9	—	—	9	22	—	—	22
14 - 30	85	18	12	115	35	20	5	60	120	38	17	175
30 - 50	14	96	23	133	6	85	4	95	20	181	27	228
50 - 65	5	62	13	80	4	66	3	73	9	128	16	153
oltre 65	2	15	4	21	1	21	—	22	3	36	4	43
Totale.	119	191	52	362	55	192	12	259	174	383	64	621
VENEZIA												
fino a 14.	5	—	—	5	7	—	—	7	12	—	—	12
14 - 30	22	9	7	38	12	6	1	19	34	15	8	57
30 - 50	15	40	6	61	6	32	2	40	21	72	8	101
50 - 65	2	17	1	20	—	15	1	16	2	32	2	36
oltre 65	2	7	3	12	1	5	—	6	3	12	3	18
Totale.	46	73	17	136	26	58	4	88	72	131	21	224
VERONA												
fino a 14.	2	—	—	2	10	—	—	10	12	—	—	12
14 - 30	21	11	4	36	22	11	—	33	43	22	4	69
30 - 50	17	43	7	67	4	38	2	44	21	81	9	111
50 - 65	2	30	1	33	5	28	1	34	7	58	2	67
oltre 65	2	9	—	11	3	3	—	6	5	12	—	17
Totale.	44	93	12	149	44	80	3	127	88	173	15	276
VICENZA												
fino a 14.	13	—	—	13	18	—	—	18	31	—	—	31
14 - 30	51	10	5	66	30	19	3	52	81	29	8	118
30 - 50	28	94	19	141	8	77	2	87	36	171	21	228
50 - 65	5	63	5	73	3	53	1	57	8	116	6	130
oltre 65	—	21	2	23	2	15	1	18	2	36	3	41
Totale.	97	188	31	316	61	164	7	232	158	352	38	548

(a) La classe « oltre 65 » comprende anche l'età ignota.

Segue Tav. 29 - Rimpatriati, per età, sesso, stato civile e provincia cui erano diretti

ETÀ (a) (anni)	MASCHI				FEMMINE				MASCHI E FEMMINE			
	Celibi	Coniugati e vedovi	Stato civile ignoto	Totale	Nubili	Coniugate e vedove	Stato civile ignoto	Totale	Celibi e nubili	Coniugati e vedovi	Stato civile ignoto	Totale
VENETO												
fino a 14	50	—	—	50	72	—	—	72	122	—	—	122
14 - 30	266	78	36	380	143	79	14	236	409	157	50	616
30 - 50	120	388	86	594	44	349	14	407	164	737	100	1.001
50 - 65	24	269	30	323	18	243	11	272	42	512	41	595
oltre 65	8	74	11	93	8	68	2	78	16	142	13	171
Totale	468	809	163	1.440	285	739	41	1.065	753	1.548	204	2.505
GORIZIA												
fino a 14	9	—	—	9	10	—	—	10	19	—	—	19
14 - 30	66	14	1	81	29	17	—	46	95	31	1	127
30 - 50	18	59	1	78	2	56	2	60	20	115	3	138
50 - 65	2	11	—	13	3	15	1	19	5	26	1	32
oltre 65	2	7	—	9	2	6	—	8	4	12	—	16
Totale	97	90	2	189	46	94	3	143	143	184	5	332
UDINE												
fino a 14	44	—	—	44	34	—	—	34	78	—	—	78
14 - 30	163	23	15	201	113	56	6	175	276	79	21	376
30 - 50	69	244	39	352	14	195	7	216	83	439	46	568
50 - 65	13	137	12	162	7	95	2	104	20	232	14	266
oltre 65	4	27	3	34	1	30	1	32	5	57	4	66
Totale	293	431	69	793	169	376	16	561	462	807	85	1.354
FRIULI - VENEZIA GIULIA												
fino a 14	53	—	—	53	44	—	—	44	97	—	—	97
14 - 30	229	37	16	282	142	73	6	221	371	110	22	503
30 - 50	87	303	40	430	16	251	9	276	103	554	49	706
50 - 65	15	148	12	175	10	110	3	123	25	258	15	298
oltre 65	6	33	3	42	3	36	1	40	9	69	4	82
Totale	390	521	71	982	215	470	19	704	605	991	90	1.686
TRIESTE (TERRITORIO DI)												
fino a 14	3	—	—	3	—	—	—	3	6	—	—	6
14 - 30	12	3	—	15	3	4	1	8	15	7	1	23
30 - 50	6	14	—	20	6	18	1	25	12	32	1	45
50 - 65	4	11	1	16	2	9	—	11	6	20	1	27
oltre 65	—	3	—	3	1	3	—	4	1	6	—	7
Totale	25	31	1	57	15	34	2	51	40	65	3	108
GENOVA												
fino a 14	2	—	—	2	2	—	—	2	4	—	—	4
14 - 30	24	1	3	28	7	5	1	13	31	6	4	41
30 - 50	15	58	5	78	15	32	1	48	30	90	6	126
50 - 65	8	37	3	48	7	33	1	41	15	70	4	89
oltre 65	2	14	—	16	3	23	—	26	5	37	—	42
Totale	51	110	11	172	34	93	3	130	85	203	14	302
IMPERIA												
fino a 14	25	—	—	25	25	—	—	25	50	—	—	50
14 - 30	61	27	4	92	67	17	2	86	128	44	6	178
30 - 50	46	202	11	259	81	189	—	270	127	391	11	529
50 - 65	20	246	10	276	45	220	1	266	65	466	11	542
oltre 65	14	116	6	136	12	115	4	131	26	231	10	267
Totale	166	591	31	788	230	541	7	778	396	1.132	38	1.566

(a) La classe « oltre 65 » comprende anche l'età ignota.

Segue Tav. 29 - Rimpatriati, per età, sesso, stato civile e provincia cui erano diretti

ETÀ (a) (anni)	MASCHI				FEMMINE				MASCHI E FEMMINE			
	Celibi	Coniugati e vedovi	Stato civile ignoto	Totale	Nubili	Coniugate e vedove	Stato civile ignoto	Totale	Celibi e nubili	Coniugati e vedovi	Stato civile ignoto	Totale
LA SPEZIA												
fino a 14	3	—	—	3	3	—	—	3	6	—	—	6
14 - 30	8	3	2	13	5	4	—	9	13	7	2	22
30 - 50	2	15	3	20	3	12	1	16	5	27	4	36
50 - 65	5	24	1	30	1	15	—	16	6	39	1	46
oltre 65	3	3	—	6	—	9	—	9	3	12	—	15
Totale	21	45	6	72	12	40	1	53	33	85	7	125
SAVONA												
fino a 14	7	—	—	7	2	—	—	2	9	—	—	9
14 - 30	9	4	1	14	14	6	1	21	23	10	2	35
30 - 50	19	49	3	71	10	46	—	56	29	95	3	127
50 - 65	7	42	5	54	7	54	1	62	14	96	6	116
oltre 65	1	20	1	22	5	23	—	28	6	43	1	50
Totale	43	115	10	168	38	129	2	169	81	244	12	337
LIGURIA												
fino a 14	37	—	—	37	32	—	—	32	69	—	—	69
14 - 30	102	35	10	147	93	32	4	129	195	67	14	276
30 - 50	82	324	22	428	109	279	2	390	191	603	24	818
50 - 65	40	349	19	408	60	322	3	385	100	671	22	793
oltre 65	20	153	7	180	20	170	4	194	40	323	11	374
Totale	281	861	58	1.200	314	803	13	1.130	595	1.664	71	2.330
BOLOGNA												
fino a 14	2	—	—	2	3	—	—	3	5	—	—	5
14 - 30	17	2	1	20	11	3	—	14	28	5	1	34
30 - 50	12	25	3	40	8	28	—	36	20	53	3	76
50 - 65	4	20	3	27	3	32	—	35	7	52	3	62
oltre 65	1	11	—	12	—	7	—	7	1	18	—	19
Totale	36	58	7	101	25	70	—	95	61	128	7	196
FERRARA												
fino a 14	1	—	—	1	2	—	—	2	3	—	—	3
14 - 30	6	3	—	9	3	3	—	6	9	6	—	15
30 - 50	3	13	1	17	2	10	—	12	5	23	1	29
50 - 65	1	11	—	12	1	5	1	7	2	16	1	19
oltre 65	—	5	—	5	—	3	1	4	—	8	1	9
Totale	11	32	1	44	8	21	2	31	19	53	3	75
FORLI												
fino a 14	2	—	—	2	4	—	—	4	6	—	—	6
14 - 30	6	6	—	12	11	3	—	14	17	9	—	26
30 - 50	4	16	4	24	2	22	—	24	6	38	4	48
50 - 65	1	12	1	14	3	23	—	26	4	35	1	40
oltre 65	—	7	1	8	—	14	—	14	—	21	1	22
Totale	13	41	6	60	20	62	—	82	33	103	6	142
MODENA												
fino a 14	2	—	—	2	3	—	—	3	5	—	—	5
14 - 30	15	4	4	23	10	5	—	15	25	9	4	38
30 - 50	15	36	8	59	4	31	—	35	19	67	8	94
50 - 65	6	36	2	44	4	40	—	44	10	76	2	88
oltre 65	—	7	1	8	1	19	—	20	1	26	1	28
Totale	38	83	15	136	22	95	—	117	60	178	15	253

(a) La classe « oltre 65 » comprende anche l'età ignota.

Segue Tav. 29 - Rimpatriati, per età, sesso, stato civile e provincia cui erano diretti

ETÀ (a) (anni)	MASCHI				FEMMINE				MASCHI E FEMMINE			
	Celibi	Coniugati e vedovi	Stato civile ignoto	Totale	Nubili	Coniugate e vedove	Stato civile ignoto	Totale	Celibi e nubili	Coniugati e vedovi	Stato civile ignoto	Totale
PARMA												
fino a 14	8	—	—	8	10	—	—	10	18	—	—	18
14 - 30	27	8	4	39	17	9	1	27	44	17	5	66
30 - 50	12	54	2	68	9	46	—	55	21	100	2	123
50 - 65	6	37	1	44	3	28	1	32	9	65	2	76
oltre 65	1	17	1	19	—	8	—	8	1	25	1	27
Totale	54	116	8	178	39	91	2	132	93	207	10	310
PIACENZA												
fino a 14	11	—	—	11	9	—	—	9	20	—	—	20
14 - 30	9	3	—	12	14	4	—	18	23	7	—	30
30 - 50	9	39	2	50	4	42	1	47	13	81	3	97
50 - 65	8	42	3	53	2	47	—	49	10	89	3	102
oltre 65	2	19	—	21	—	9	—	9	2	28	—	30
Totale	39	103	5	147	29	102	1	132	68	205	6	279
RAVENNA												
fino a 14	2	—	—	2	—	—	—	—	2	—	—	2
14 - 30	2	1	—	3	2	1	—	3	4	2	—	6
30 - 50	2	7	—	9	2	5	—	7	4	12	—	16
50 - 65	2	15	1	18	—	5	1	6	2	20	2	24
oltre 65	2	5	—	7	—	—	—	—	2	5	—	7
Totale	10	28	1	39	4	11	1	16	14	39	2	55
REGGIO NELL'EMILIA												
fino a 14	7	—	—	7	1	—	—	1	8	—	—	8
14 - 30	17	5	2	24	14	6	—	20	31	11	2	44
30 - 50	10	21	2	33	2	25	—	27	12	46	2	60
50 - 65	2	23	3	28	—	23	—	23	2	46	3	51
oltre 65	3	9	—	12	1	5	—	6	4	14	—	18
Totale	39	58	7	104	18	59	—	77	57	117	7	181
EMILIA - ROMAGNA												
fino a 14	35	—	—	35	32	—	—	32	67	—	—	67
14 - 30	99	32	11	142	82	34	1	117	181	66	12	259
30 - 50	67	211	22	300	33	209	1	243	100	420	23	543
50 - 65	30	196	14	240	16	203	3	222	46	399	17	462
oltre 65	9	80	3	92	2	65	1	68	11	145	4	160
Totale	240	519	50	809	165	511	6	682	405	1.030	56	1.491
AREZZO												
fino a 14	1	—	—	1	5	—	—	5	6	—	—	6
14 - 30	18	6	—	24	12	4	—	16	30	10	—	40
30 - 50	12	37	2	51	5	34	—	39	17	71	2	90
50 - 65	5	43	1	49	4	36	1	41	9	79	2	90
oltre 65	2	23	2	27	4	12	—	16	6	35	2	43
Totale	38	109	5	152	30	86	1	117	68	195	6	269
FIRENZE												
fino a 14	3	—	—	3	10	—	—	10	13	—	—	13
14 - 30	11	8	—	19	8	7	—	15	19	15	—	34
30 - 50	9	28	4	41	6	20	—	26	15	48	4	67
50 - 65	6	40	3	49	5	44	—	49	11	84	3	98
oltre 65	4	25	—	29	4	21	1	26	8	46	1	55
Totale	33	101	7	141	33	92	1	126	66	193	8	267

(a) La classe « oltre 65 » comprende anche l'età ignota.

Segue Tav. 29 - Rimpatriati, per età, sesso, stato civile e provincia cui erano diretti

ETÀ (a) (anni)	MASCHI				FEMMINE				MASCHI E FEMMINE			
	Celibi	Coniugati e vedovi	Stato civile ignoto	Totale	Nubili	Coniugate e vedove	Stato civile ignoto	Totale	Celibi e nubili	Coniugati e vedovi	Stato civile ignoto	Totale
GROSSETO												
fino a 14.	1	—	—	1	1	—	—	1	2	—	—	2
14 - 30	—	—	—	—	—	—	—	—	—	—	—	—
30 - 50	2	—	1	3	1	4	—	5	3	4	1	8
50 - 65	—	6	—	6	1	7	—	8	1	13	—	14
oltre 65	—	3	—	3	—	2	—	2	—	5	—	5
Totale.	3	9	1	13	3	13	—	16	6	22	1	29
LIVORNO												
fino a 14.	2	—	—	2	—	—	—	2	2	—	—	2
14 - 30	4	1	1	6	1	1	—	2	5	2	—	8
30 - 50	4	11	—	15	2	8	1	11	6	19	1	26
50 - 65	1	11	—	12	2	8	—	10	3	19	—	22
oltre 65	1	6	—	7	2	1	—	3	3	7	—	10
Totale.	12	29	1	42	7	18	1	26	19	47	2	68
LUCCA												
fino a 14.	4	—	—	4	4	—	—	4	8	—	—	8
14 - 30	11	2	1	14	9	5	—	14	20	7	1	28
30 - 50	7	22	1	30	5	33	—	38	12	55	1	68
50 - 65	7	22	3	32	5	23	1	29	12	45	4	61
oltre 65	1	12	2	15	2	13	—	15	3	25	2	30
Totale.	30	58	7	95	25	74	1	100	55	132	8	195
MASSA-CARRARA												
fino a 14.	4	—	—	4	3	—	—	3	7	—	—	7
14 - 30	14	4	1	19	9	5	—	14	23	9	1	33
30 - 50	8	37	7	52	10	27	1	38	18	64	8	90
50 - 65	9	36	4	49	5	37	—	42	14	73	4	91
oltre 65	1	13	2	16	—	14	—	14	1	27	2	30
Totale.	36	90	14	140	27	83	1	111	63	173	15	251
PISA												
fino a 14.	2	—	—	2	—	—	—	2	2	—	—	2
14 - 30	9	2	—	11	14	—	—	14	23	2	—	25
30 - 50	8	12	1	21	3	29	1	33	11	41	2	54
50 - 65	3	30	3	36	2	44	—	46	5	74	3	82
oltre 65	—	18	1	19	1	19	—	20	1	37	1	39
Totale.	22	62	5	89	20	92	1	113	42	154	6	202
PISTOIA												
fino a 14.	1	—	—	1	1	—	—	1	2	—	—	2
14 - 30	16	10	1	27	14	3	—	17	30	13	1	44
30 - 50	9	45	1	55	3	31	—	34	12	76	1	89
50 - 65	6	34	3	43	1	26	—	27	7	60	3	70
oltre 65	—	7	1	8	—	7	1	8	—	14	2	16
Totale.	32	96	6	134	19	67	1	87	51	163	7	221
SIENA												
fino a 14.	—	—	—	—	1	—	—	1	1	—	—	1
14 - 30	6	3	2	11	9	1	—	10	15	4	2	21
30 - 50	1	6	—	7	2	14	—	16	3	20	—	23
50 - 65	3	22	2	27	1	17	—	18	4	39	2	45
oltre 65	—	5	—	5	1	1	—	2	1	6	—	7
Totale.	10	36	4	50	14	33	—	47	24	69	4	97

(a) La classe « oltre 65 » comprende anche l'età ignota.

Segue Tav. 29 - Rimpatriati, per età, sesso, stato civile e provincia cui erano diretti

ETÀ (a) (anni)	MASCHI				FEMMINE				MASCHI E FEMMINE			
	Celibi	Coniugati e vedovi	Stato civile ignoto	Totale	Nubili	Coniugate e vedove	Stato civile ignoto	Totale	Celibi e nubili	Coniugati e vedovi	Stato civile ignoto	Totale
TOSCANA												
fino a 14.	17	—	—	17	24	—	—	24	41	—	—	41
14 - 30	90	36	6	132	77	26	—	103	167	62	—	235
30 - 50	60	198	17	275	37	200	3	240	97	398	6	515
50 - 65	40	244	19	303	26	242	2	270	66	486	21	573
oltre 65	9	112	8	129	14	90	2	106	23	202	10	235
Totale.	216	590	50	856	178	558	7	743	394	1.148	57	1.599
PERUGIA												
fino a 14.	3	—	—	3	9	—	—	9	12	—	—	12
14 - 30	34	23	1	58	26	29	1	66	70	52	2	124
30 - 50	18	97	1	115	16	105	1	122	34	202	1	237
50 - 65	7	118	4	129	8	149	—	157	15	267	4	286
oltre 65	3	48	1	52	7	60	—	67	10	108	1	119
Totale.	65	286	6	357	76	343	2	421	141	629	8	778
TERNI												
fino a 14.	1	—	—	1	—	—	—	—	1	—	—	1
14 - 30	1	—	1	2	2	—	—	2	3	—	1	4
30 - 50	1	5	—	6	1	2	—	3	2	7	—	9
50 - 65	—	4	1	5	1	3	—	4	1	7	1	9
oltre 65	—	4	—	4	—	2	—	2	—	6	—	6
Totale.	3	13	2	18	4	7	—	11	7	20	2	29
UMBRIA												
fino a 14.	4	—	—	4	9	—	—	9	13	—	—	13
14 - 30	35	23	2	60	38	29	1	68	73	52	3	128
30 - 50	19	102	—	121	17	107	1	125	36	209	1	246
50 - 65	7	122	5	134	9	152	—	161	16	274	5	295
oltre 65	3	52	1	56	7	62	—	69	10	114	1	125
Totale.	68	299	8	375	80	350	2	432	148	649	10	807
ANCONA												
fino a 14.	—	—	—	—	1	—	—	—	1	—	—	1
14 - 30	2	—	—	2	3	1	—	4	5	1	—	6
30 - 50	—	6	2	8	1	6	—	7	1	12	2	15
50 - 65	—	7	1	8	—	8	—	8	—	15	1	16
oltre 65	—	—	1	1	—	4	—	4	—	4	1	5
Totale.	2	13	4	19	5	19	—	24	7	32	4	43
ASCOLI PICENO												
fino a 14.	3	—	—	3	5	—	—	5	8	—	—	8
14 - 30	2	1	—	3	1	—	—	1	3	1	—	4
30 - 50	3	3	1	7	—	2	—	2	3	5	1	9
50 - 65	—	—	—	—	—	—	—	—	—	—	—	—
oltre 65	—	1	1	2	—	1	—	1	—	2	1	3
Totale.	8	5	2	15	6	3	—	9	14	8	2	24
MACERATA												
fino a 14.	—	—	—	—	2	—	—	—	—	—	—	2
14 - 30	1	—	—	1	—	—	—	2	1	—	—	1
30 - 50	1	3	1	5	—	2	—	2	1	5	1	7
50 - 65	—	6	—	6	—	2	—	2	—	8	—	8
oltre 65	—	1	—	1	—	1	—	1	—	2	—	2
Totale.	2	10	1	13	2	5	—	7	4	15	1	20

(a) La classe « oltre 65 » comprende anche l'età ignota.

Segue Tav. 29 - Rimpatriati, per età, sesso, stato civile e provincia cui erano diretti

ETÀ (a) (anni)	MASCHI				FEMMINE				MASCHI E FEMMINE			
	Celibi	Coniugati e vedovi	Stato civile ignoto	Totale	Nubili	Coniugate e vedove	Stato civile ignoto	Totale	Celibi e nubili	Coniugati e vedovi	Stato civile ignoto	Totale
PESARO E URBINO												
fino a 14	1	—	—	1	1	—	—	1	2	—	—	2
14 - 30	8	2	—	10	6	7	—	13	14	9	—	23
30 - 50	7	17	2	26	2	24	—	26	9	41	2	52
50 - 65	2	26	2	30	—	25	1	26	2	51	3	56
oltre 65	—	12	—	12	—	5	—	5	—	17	—	17
Totale	18	57	4	79	9	61	1	71	27	118	5	150
MARCHE												
fino a 14	4	—	—	4	9	—	—	9	13	—	—	13
14 - 30	13	3	—	16	10	8	—	18	23	11	—	34
30 - 50	11	29	6	46	3	34	—	37	14	63	6	83
50 - 65	2	39	3	44	—	35	1	36	2	74	4	80
oltre 65	—	14	2	16	—	11	—	11	—	25	2	27
Totale	30	85	11	126	22	88	1	111	52	173	12	237
FROSINONE												
fino a 14	23	—	—	23	12	—	—	12	35	—	—	35
14 - 30	33	8	1	42	19	16	2	37	52	24	3	79
30 - 50	15	47	2	64	8	34	—	42	23	81	2	106
50 - 65	1	37	1	39	3	33	—	36	4	70	1	75
oltre 65	—	16	—	16	1	14	—	15	1	30	—	31
Totale	72	108	4	184	43	97	2	142	115	205	6	326
LATINA												
fino a 14	1	—	—	1	—	—	—	—	1	—	—	1
14 - 30	1	2	—	3	1	1	—	2	2	3	—	5
30 - 50	—	3	—	3	—	—	—	—	—	3	—	3
50 - 65	—	2	—	2	—	1	—	1	—	3	—	3
oltre 65	—	1	—	1	—	1	—	1	—	2	—	2
Totale	2	8	—	10	1	3	—	4	3	11	—	14
RIETI												
fino a 14	—	—	—	—	1	—	—	—	1	—	—	1
14 - 30	1	—	1	2	—	1	—	1	1	—	1	5
30 - 50	—	—	2	2	—	3	—	3	—	3	2	3
50 - 65	—	2	—	2	1	2	—	3	1	4	—	5
oltre 65	—	—	—	—	—	—	—	—	—	—	—	—
Totale	1	2	3	6	2	6	—	8	3	8	3	14
ROMA												
fino a 14	19	—	—	19	13	—	—	13	32	—	—	32
14 - 30	33	14	4	51	21	16	2	39	54	30	6	90
30 - 50	28	57	11	96	20	45	2	67	48	102	13	163
50 - 65	4	41	3	48	12	24	—	36	16	65	3	84
oltre 65	2	12	1	15	2	10	—	12	4	22	1	27
Totale	86	124	19	229	68	95	4	167	154	219	23	396
VITERBO												
fino a 14	—	—	—	—	—	—	—	—	—	—	—	—
14 - 30	1	—	—	1	3	1	—	4	4	1	—	5
30 - 50	—	2	—	2	—	1	—	1	—	3	—	3
50 - 65	—	2	—	2	—	3	—	3	—	5	—	5
oltre 65	—	2	—	2	—	—	—	—	—	2	—	2
Totale	1	6	—	7	3	5	—	8	4	11	—	15

(a) La classe « oltre 65 » comprende anche l'età ignota.

Segue Tav. 29 - Rimpatriati, per età, sesso, stato civile e provincia cui erano diretti

ETÀ (a) (anni)	MASCHI				FEMMINE				MASCHI E FEMMINE			
	Celibi	Coniugati e vedovi	Stato civile ignoto	Totale	Nubili	Coniugate e vedove	Stato civile ignoto	Totale	Celibi e nubili	Coniugati e vedovi	Stato civile ignoto	Totale
LAZIO												
fino a 14	43	—	—	43	26	—	—	26	69	—	—	69
14 - 30	69	24	6	99	44	35	4	83	113	59	10	182
30 - 50	43	109	15	167	28	83	2	113	71	192	17	280
50 - 65	5	84	4	93	16	63	—	79	21	147	4	172
oltre 65	2	31	1	34	3	25	—	28	5	56	1	62
Totale	162	248	26	436	117	206	6	329	279	454	32	765
CAMPOBASSO												
fino a 14	5	—	—	5	2	—	—	2	7	—	—	7
14 - 30	5	—	1	6	7	—	1	8	12	—	2	14
30 - 50	4	6	—	10	1	7	—	8	5	13	—	18
50 - 65	—	8	1	9	—	7	—	7	—	15	1	16
oltre 65	—	3	—	3	—	2	—	2	—	5	—	5
Totale	14	17	2	33	10	16	1	27	24	33	3	60
CHIETI												
fino a 14	—	—	—	—	—	—	—	—	—	—	—	—
14 - 30	4	2	2	8	1	2	—	3	5	4	2	11
30 - 50	5	11	1	17	—	1	—	1	5	12	1	18
50 - 65	—	1	—	1	1	2	—	3	1	3	—	4
oltre 65	—	4	—	4	—	—	—	—	—	4	—	4
Totale	9	18	3	30	2	5	—	7	11	23	3	37
L'AQUILA												
fino a 14	6	—	—	6	2	—	—	2	8	—	—	8
14 - 30	18	2	1	21	3	10	—	13	21	12	1	34
30 - 50	3	9	—	12	1	5	—	6	4	14	—	18
50 - 65	—	5	—	5	—	5	—	5	—	10	—	10
oltre 65	—	—	—	—	—	1	—	1	—	1	—	1
Totale	27	16	1	44	6	21	—	27	33	37	1	71
PESCARA												
fino a 14	2	—	—	2	—	—	—	—	2	—	—	2
14 - 30	2	3	—	5	—	2	1	3	2	5	1	8
30 - 50	4	2	—	6	1	4	—	5	5	6	—	11
50 - 65	—	4	—	4	—	—	—	—	—	4	—	4
oltre 65	—	—	—	—	—	—	—	—	—	—	—	—
Totale	8	9	—	17	1	6	1	8	9	15	1	25
TERAMO												
fino a 14	1	—	—	1	1	—	—	1	2	—	—	2
14 - 30	3	2	1	6	—	2	—	2	3	4	1	8
30 - 50	—	7	—	7	—	3	—	3	—	10	—	10
50 - 65	—	1	—	1	1	2	—	3	1	3	—	4
oltre 65	—	—	—	—	—	—	—	—	—	—	—	—
Totale	4	10	1	15	2	7	—	9	6	17	1	24
ABRUZZI E MOLISE												
fino a 14	14	—	—	14	5	—	—	5	19	—	—	19
14 - 30	32	9	5	46	11	16	2	29	43	25	7	75
30 - 50	16	35	1	52	3	20	—	23	19	55	1	75
50 - 65	—	19	1	20	2	16	—	18	2	35	1	38
oltre 65	—	7	—	7	—	3	—	3	—	10	—	10
Totale	62	70	7	139	21	55	2	78	83	125	9	217

(a) La classe « oltre 65 » comprende anche l'età ignota.

Segue Tav. 29 - Rimpatriati, per età, sesso, stato civile e provincia cui erano diretti

ETÀ (a) (anni)	MASCHI				FEMMINE				MASCHI E FEMMINE			
	Celibi	Coniugati e vedovi	Stato civile ignoto	Totale	Nubili	Coniugate e vedove	Stato civile ignoto	Totale	Celibi e nubili	Coniugati e vedovi	Stato civile ignoto	Totale
AVELLINO												
fino a 14.	—	—	—	—	—	—	—	—	—	—	—	—
14 - 30	8	5	2	15	3	2	—	5	11	7	2	20
30 - 50	3	25	5	33	1	6	—	7	4	31	5	40
50 - 65	—	6	—	6	—	2	—	2	—	8	—	8
oltre 65	—	2	—	2	—	2	—	2	—	4	—	4
Totale.	11	38	7	56	4	12	—	16	15	50	7	72
BENEVENTO												
fino a 14.	1	—	—	1	5	—	—	5	6	—	—	6
14 - 30	2	1	1	4	2	2	—	4	4	3	1	8
30 - 50	1	3	—	4	1	2	—	3	2	5	—	7
50 - 65	—	—	—	—	—	2	—	2	—	2	—	2
oltre 65	—	—	—	—	—	—	—	—	—	—	—	—
Totale.	4	4	1	9	8	6	—	14	12	10	1	23
CASERTA												
fino a 14.	1	—	—	1	—	—	—	—	1	—	—	1
14 - 30	5	—	—	5	—	—	—	—	5	—	—	5
30 - 50	—	3	1	4	—	1	—	1	—	4	1	5
50 - 65	—	1	—	1	—	2	—	2	—	3	—	3
oltre 65	1	—	—	1	1	1	—	2	2	1	—	3
Totale.	7	4	1	12	1	4	—	5	8	8	1	17
NAPOLI												
fino a 14.	6	—	—	6	3	—	—	3	9	—	—	9
14 - 30	31	19	7	57	13	6	1	20	44	25	8	77
30 - 50	15	68	17	100	5	22	—	27	20	90	17	127
50 - 65	7	40	4	51	1	18	1	20	8	58	5	71
oltre 65	5	6	2	13	—	19	—	19	5	25	2	32
Totale.	64	133	30	227	22	65	2	89	86	198	32	316
SALERNO												
fino a 14.	—	—	—	—	—	—	—	—	—	—	—	—
14 - 30	11	2	1	14	2	1	1	4	13	3	2	18
30 - 50	4	14	3	21	1	6	—	7	5	20	3	28
50 - 65	2	17	—	19	—	6	—	6	2	23	—	25
oltre 65	—	4	—	4	—	3	—	3	—	7	—	7
Totale.	17	37	4	58	3	16	1	20	20	53	5	78
CAMPANIA												
fino a 14.	8	—	—	8	8	—	—	8	16	—	—	16
14 - 30	57	27	11	95	20	11	2	33	77	38	13	128
30 - 50	23	113	26	162	8	37	—	45	31	150	26	207
50 - 65	9	64	4	77	1	30	1	32	10	94	5	109
oltre 65	6	12	2	20	1	25	—	26	7	37	2	46
Totale.	103	216	43	362	38	103	3	144	141	319	46	506
BARI												
fino a 14.	13	—	—	13	20	—	—	20	33	—	—	33
14 - 30	35	8	6	49	15	31	3	49	50	39	9	98
30 - 50	9	51	1	61	3	42	—	45	12	93	1	106
50 - 65	3	28	3	34	1	19	—	20	4	47	3	54
oltre 65	—	10	1	11	—	12	—	12	—	22	1	23
Totale.	60	97	11	168	39	104	3	146	99	201	14	314

(a) La classe « oltre 65 » comprende anche l'età ignota.

Segue Tav. 29 - Rimpatriati, per età, sesso, stato civile e provincia cui erano diretti

ETÀ (a) (anni)	MASCHI				FEMMINE				MASCHI E FEMMINE			
	Celibi	Coniugati e vedovi	Stato civile ignoto	Totale	Nubili	Coniugate e vedove	Stato civile ignoto	Totale	Celibi e nubili	Coniugati e vedovi	Stato civile ignoto	Totale
BRINDISI												
fino a 14	—	—	—	—	—	—	—	—	—	—	—	—
14 - 30	1	3	—	4	1	1	—	2	2	4	—	6
30 - 50	2	2	—	4	1	—	—	1	3	2	—	5
50 - 65	1	—	—	1	—	—	—	—	1	—	—	1
oltre 65	—	—	—	—	—	—	—	—	—	—	—	—
Totale	4	5	—	9	2	1	—	3	6	6	—	12
FOGGIA												
fino a 14	5	—	—	5	3	—	—	3	8	—	—	8
14 - 30	5	4	—	9	2	4	—	6	7	8	—	15
30 - 50	2	14	2	18	—	4	1	5	2	18	3	23
50 - 65	1	3	—	4	—	2	—	2	1	5	—	6
oltre 65	—	1	—	1	—	1	—	1	—	2	—	2
Totale	13	22	2	37	5	11	1	17	18	33	3	54
LECCE												
fino a 14	—	—	—	—	2	—	—	2	2	—	—	2
14 - 30	3	4	1	8	2	2	—	4	5	6	1	12
30 - 50	2	9	2	13	—	3	—	3	2	12	2	16
50 - 65	—	—	—	—	1	—	—	1	1	1	—	1
oltre 65	—	1	—	1	2	—	—	2	2	1	—	3
Totale	5	14	3	22	6	6	—	12	11	20	3	34
TARANTO												
fino a 14	—	—	—	—	1	—	—	—	1	—	—	1
14 - 30	1	3	1	5	—	3	—	3	1	6	1	8
30 - 50	2	1	4	7	—	2	—	2	2	3	4	9
50 - 65	1	2	—	3	1	—	—	1	2	2	—	4
oltre 65	—	—	—	—	—	—	—	—	—	—	—	—
Totale	4	6	5	15	2	5	—	7	6	11	5	22
PUGLIA												
fino a 14	18	—	—	18	26	—	—	26	44	—	—	44
14 - 30	45	22	8	75	20	41	3	64	65	63	11	139
30 - 50	17	77	9	103	4	51	1	56	21	128	10	159
50 - 65	6	33	3	42	2	22	—	24	8	55	3	66
oltre 65	—	12	1	13	2	13	—	15	2	25	1	28
Totale	86	144	21	251	54	127	4	185	140	271	25	436
MATERA												
fino a 14	—	—	—	—	—	—	—	—	—	—	—	—
14 - 30	3	—	—	3	1	—	—	1	4	—	—	4
30 - 50	—	—	—	—	—	3	—	3	—	3	—	3
50 - 65	—	1	—	1	—	4	—	4	—	5	—	5
oltre 65	—	—	—	—	—	1	—	1	—	1	—	1
Totale	3	1	—	4	1	8	—	9	4	9	—	13
POTENZA												
fino a 14	—	—	—	—	1	—	—	—	1	—	—	1
14 - 30	2	—	1	3	2	—	—	2	4	—	1	5
30 - 50	3	3	2	8	1	6	—	7	4	9	2	15
50 - 65	—	3	1	4	1	3	—	4	1	6	1	8
oltre 65	—	2	—	2	—	2	1	3	—	4	1	5
Totale	5	8	4	17	5	11	1	17	10	19	5	34

(a) La classe « oltre 65 » comprende anche l'età ignota.

Segue Tav. 29 - Rimpatriati, per età, sesso, stato civile e provincia cui erano diretti

ETÀ (a) (anni)	MASCHI				FEMMINE				MASCHI E FEMMINE			
	Celibi	Coniugati e vedovi	Stato civile ignoto	Totale	Nubili	Coniugate e vedove	Stato civile ignoto	Totale	Celibi e nubili	Coniugati e vedovi	Stato civile ignoto	Totale
BASILICATA												
fino a 14	—	—	—	—	1	—	—	1	—	—	—	1
14 - 30	5	—	1	6	3	—	—	3	8	—	—	8
30 - 50	3	3	2	8	1	9	—	10	4	12	2	18
50 - 65	—	4	1	5	1	7	—	8	1	11	1	13
oltre 65	—	2	—	2	—	3	1	4	—	5	1	6
Totale	8	9	4	21	6	19	1	26	14	28	5	47
CATANZARO												
fino a 14	1	—	—	1	1	—	—	1	2	—	—	2
14 - 30	8	4	—	12	3	—	1	4	8	7	1	16
30 - 50	3	12	5	20	—	1	—	1	3	13	5	21
50 - 65	1	2	—	3	—	2	—	2	1	4	—	5
oltre 65	—	1	—	1	—	—	—	—	—	1	—	1
Totale	13	19	5	37	1	6	1	8	14	25	6	45
COSENZA												
fino a 14	2	—	—	2	—	—	—	2	2	—	—	2
14 - 30	3	3	—	6	3	—	—	7	6	7	—	13
30 - 50	—	11	—	11	1	6	—	7	1	17	—	18
50 - 65	—	6	2	8	—	5	—	5	—	11	2	13
oltre 65	—	5	—	5	—	5	—	5	—	10	—	10
Totale	5	25	2	32	4	20	—	24	9	45	2	56
REGGIO DI CALABRIA												
fino a 14	9	—	—	9	9	—	—	9	18	—	—	18
14 - 30	43	27	3	73	18	18	1	37	61	45	4	110
30 - 50	13	78	9	100	4	51	—	55	17	129	9	155
50 - 65	2	32	—	34	2	41	—	43	4	73	—	77
oltre 65	2	8	1	11	—	7	—	7	2	15	1	18
Totale	69	145	13	227	33	117	1	151	102	262	14	378
CALABRIA												
fino a 14	12	—	—	12	10	—	—	10	22	—	—	22
14 - 30	54	34	3	91	21	25	2	48	75	59	5	139
30 - 50	16	101	14	131	5	58	—	63	21	159	14	194
50 - 65	3	40	2	45	2	48	—	50	5	88	2	95
oltre 65	2	14	1	17	—	12	—	12	2	26	1	29
Totale	87	189	20	296	38	143	2	183	125	332	22	479
AGRIGENTO												
fino a 14	3	—	—	3	9	—	—	9	12	—	—	12
14 - 30	8	5	2	15	6	10	—	16	14	15	2	31
30 - 50	5	14	3	22	1	15	—	16	6	29	3	38
50 - 65	1	4	—	5	—	3	—	3	1	7	—	8
oltre 65	—	5	—	5	1	1	—	2	1	6	—	7
Totale	17	28	5	50	17	29	—	46	34	57	5	96
CALTANISSETTA												
fino a 14	12	—	—	12	7	—	—	7	19	—	—	19
14 - 30	19	7	1	27	2	19	1	22	21	26	2	49
30 - 50	5	14	—	19	1	18	—	19	6	32	—	38
50 - 65	—	10	—	10	—	8	—	8	—	18	—	18
oltre 65	—	3	—	3	—	3	—	3	—	6	—	6
Totale	36	34	1	71	10	48	1	59	46	82	2	130

(a) La classe « oltre 65 » comprende anche l'età ignota.

Segue Tav. 29 - Rimpatriati, per età, sesso, stato civile e provincia cui erano diretti

ETÀ (a) (anni)	MASCHI				FEMMINE				MASCHI E FEMMINE			
	Celibi	Coniugati e vedovi	Stato civile ignoto	Totale	Nubili	Coniugate e vedove	Stato civile ignoto	Totale	Celibi e nubili	Coniugati e vedovi	Stato civile ignoto	Totale
CATANIA												
fino a 14.	7	—	—	7	1	—	—	1	8	—	—	8
14 - 30	7	2	—	9	3	5	—	8	10	7	—	17
30 - 50	5	16	2	23	3	2	—	5	8	18	2	28
50 - 65	1	3	1	5	—	4	—	4	1	7	1	9
oltre 65	—	1	—	1	—	3	1	4	—	4	1	5
Totale.	20	22	3	45	7	14	1	22	27	36	4	67
ENNA												
fino a 14.	1	—	—	1	—	—	—	—	1	—	—	1
14 - 30	4	2	1	7	1	6	—	7	5	8	1	14
30 - 50	4	6	2	12	—	—	—	—	4	6	2	12
50 - 65	—	3	—	3	—	1	—	1	—	4	—	4
oltre 65	1	1	—	2	—	—	—	—	1	1	—	2
Totale.	10	12	3	25	1	7	—	8	11	19	3	33
MESSINA												
fino a 14.	3	—	—	3	4	—	—	4	7	—	—	7
14 - 30	4	2	1	7	5	3	—	9	9	5	2	16
30 - 50	7	10	3	20	2	9	1	11	9	19	3	31
50 - 65	4	9	—	13	—	5	—	5	4	14	—	18
oltre 65	1	4	1	6	—	1	—	1	1	5	1	7
Totale.	19	25	5	49	11	18	1	30	30	43	6	79
PALERMO												
fino a 14.	—	—	—	—	4	—	—	4	4	—	—	4
14 - 30	5	3	1	9	1	3	—	4	6	6	1	13
30 - 50	1	12	2	15	1	7	—	8	2	19	2	23
50 - 65	—	5	—	5	—	4	—	4	—	9	—	9
oltre 65	1	3	1	5	—	2	—	2	1	5	1	7
Totale.	7	23	4	34	6	16	—	22	13	39	4	56
RAGUSA												
fino a 14.	1	—	—	1	2	—	—	2	3	—	—	3
14 - 30	4	—	1	5	1	—	—	1	5	—	1	6
30 - 50	1	4	—	5	—	2	—	2	1	6	—	7
50 - 65	—	1	—	1	—	1	1	2	—	2	1	3
oltre 65	—	1	—	1	—	—	—	—	—	1	—	1
Totale.	6	6	1	13	3	3	1	7	9	9	2	20
SIRACUSA												
fino a 14.	1	—	—	1	1	—	—	1	2	—	—	2
14 - 30	5	3	—	8	4	3	1	8	9	6	1	16
30 - 50	3	7	—	10	2	7	—	9	5	14	—	19
50 - 65	—	10	—	10	—	5	—	5	—	15	—	15
oltre 65	—	2	—	2	—	10	—	10	—	12	—	12
Totale.	9	22	—	31	7	25	1	33	16	47	1	64
TRAPANI												
fino a 14.	—	—	—	—	1	—	—	1	1	—	—	1
14 - 30	—	6	—	6	—	2	—	2	—	8	—	8
30 - 50	—	—	—	—	—	—	—	—	—	—	—	—
50 - 65	2	—	—	2	1	5	—	6	3	5	—	8
oltre 65	—	1	1	2	—	3	—	3	—	4	1	5
Totale.	2	7	1	10	2	10	—	12	4	17	1	22

(a) La classe « oltre 65 » comprende anche l'età ignota.

Segue Tav. 29 - Rimpatriati, per età, sesso, stato civile e provincia cui erano diretti

ETÀ (a) (anni)	MASCHI				FEMMINE				MASCHI E FEMMINE			
	Celibi	Coniugati e vedovi	Stato civile ignoto	Totale	Nubili	Coniugate e vedove	Stato civile ignoto	Totale	Celibi e nubili	Coniugati e vedovi	Stato civile ignoto	Totale
SICILIA												
fino a 14.	28	—	—	28	28	—	—	28	56	—	—	56
14 - 30	56	24	7	87	24	49	3	76	80	73	10	163
30 - 50	31	89	12	132	10	62	—	72	41	151	12	204
50 - 65	8	45	1	54	1	36	1	38	9	81	2	92
oltre 65	3	21	3	27	1	23	1	25	4	44	4	52
Totale.	126	179	23	328	64	170	5	239	190	349	28	567
CAGLIARI												
fino a 14.	5	—	—	5	1	—	—	1	6	—	—	6
14 - 30	8	—	—	8	5	1	—	6	13	1	—	14
30 - 50	5	6	—	11	—	6	1	7	5	12	1	18
50 - 65	—	10	—	10	3	6	—	9	3	16	—	19
oltre 65	—	7	—	7	—	2	—	2	—	9	—	9
Totale.	18	23	—	41	9	15	1	25	27	38	1	66
NUORO												
fino a 14.	4	—	—	4	3	—	—	3	7	—	—	7
14 - 30	2	3	—	5	4	—	—	4	6	3	—	9
30 - 50	2	5	1	8	1	9	—	10	3	14	1	18
50 - 65	3	7	2	12	—	2	—	2	3	9	2	14
oltre 65	—	—	—	—	—	—	—	—	—	—	—	—
Totale.	11	15	3	29	8	11	—	19	19	26	3	48
SASSARI												
fino a 14.	—	—	—	—	—	—	—	—	—	—	—	—
14 - 30	5	2	—	7	2	2	—	4	7	4	—	11
30 - 50	7	6	4	17	2	9	—	11	9	15	4	28
50 - 65	1	8	—	9	—	9	—	9	1	17	—	18
oltre 65	1	—	1	2	—	2	—	2	1	2	1	4
Totale.	14	16	5	35	4	22	—	26	18	38	5	61
SARDEGNA												
fino a 14.	9	—	—	9	4	—	—	4	13	—	—	13
14 - 30	15	5	—	20	11	3	—	14	26	8	—	34
30 - 50	14	17	5	36	3	24	1	28	17	41	6	64
50 - 65	4	25	2	31	3	17	—	20	7	42	2	51
oltre 65	1	7	1	9	—	4	—	4	1	11	1	13
Totale.	43	54	8	105	21	48	1	70	64	102	9	175
NON INDICATA												
fino a 14.	23	—	—	23	21	—	—	21	44	—	—	44
14 - 30	138	27	15	180	110	78	21	209	248	105	36	389
30 - 50	53	135	33	221	33	137	16	186	86	272	49	407
50 - 65	14	72	17	103	15	71	7	93	29	143	24	196
oltre 65	6	30	863	899	10	38	523	571	16	68	1.386	1.470
Totale.	234	264	928	1.426	189	324	567	1.080	423	588	1.495	2.506
ITALIA												
fino a 14.	643	—	—	643	610	—	—	610	1.253	—	—	1.253
14 - 30	2.029	680	262	2.971	1.563	826	95	2.484	3.592	1.506	357	5.435
30 - 50	1.165	4.047	660	5.872	722	3.505	95	4.322	1.887	7.552	755	10.194
50 - 65	412	3.152	283	3.847	421	3.003	65	3.489	833	6.155	348	7.336
oltre 65	137	1.181	945	2.263	176	1.271	548	1.995	313	2.452	1.493	4.258
Totale.	4.386	9.060	2.150	15.596	3.492	8.605	803	12.900	7.878	17.665	2.953	28.496

(a) La classe « oltre 65 » comprende anche l'età ignota.

Tav. 30 - Rimpatriati, per sesso, provincia cui erano diretti ed area geografica di residenza

PROVINCIE E REGIONI	MASCHI					FEMMINE					MASCHI E FEMMINE				
	America		Africa non medi- terra- nea e Asia non medi- terr. (a)	Ocea- nia	Totale	America		Africa non medi- terra- nea e Asia non medi- terr. (a)	Ocea- nia	Totale	America		Africa non medi- terra- nea e Asia non medi- terr. (a)	Ocea- nia	Totale
	setten- triona- le	cen- trale e meri- dionale				setten- triona- le	cen- trale e meri- dionale				setten- triona- le	cen- trale e meri- dionale			
Alessandria	5	18	2	—	25	2	7	1	—	10	7	25	3	—	35
Asti	3	8	—	—	11	1	3	—	—	4	4	11	—	—	15
Cuneo	—	17	3	1	21	2	8	1	—	11	2	25	4	1	32
Novara	—	7	4	—	11	1	6	2	—	9	1	13	6	—	20
Torino	9	32	24	—	65	4	22	11	—	37	13	54	35	—	102
Vercelli	5	6	13	—	24	6	7	4	—	17	11	13	17	—	41
Piemonte	22	88	46	1	157	16	53	19	—	88	38	141	65	1	245
Valle d'Aosta	—	4	—	—	4	—	1	—	—	1	—	5	—	—	5
Bergamo	1	12	4	—	17	—	6	2	—	8	1	18	6	—	25
Brescia	—	8	2	—	10	1	4	—	—	5	1	12	2	—	15
Como	3	11	2	—	16	1	6	—	—	7	4	17	2	—	23
Cremona	—	4	1	—	5	1	1	—	—	2	1	5	1	—	7
Mantova	—	6	1	—	7	—	3	—	—	3	—	9	1	—	10
Milano	10	43	21	1	75	3	24	6	—	33	13	67	27	1	108
Pavia	1	5	1	—	7	1	5	1	—	7	2	10	2	—	14
Sondrio	1	1	5	—	7	1	1	1	—	3	2	2	6	—	10
Varese	—	13	5	5	23	2	1	2	4	9	2	14	7	9	32
Lombardia	16	103	42	6	167	10	51	12	4	77	26	154	54	10	244
Bolzano	1	2	3	—	6	—	—	—	—	—	1	2	3	—	6
Trento	—	13	—	—	13	1	3	1	—	5	1	16	1	—	18
Trentino-A.A.	1	15	3	—	19	1	3	1	—	5	2	18	4	—	24
Belluno	2	4	5	—	11	3	3	3	—	9	5	7	8	—	20
Padova	—	21	9	—	30	—	8	2	—	10	—	29	11	—	40
Rovigo	—	3	1	—	4	—	4	—	—	4	—	7	1	—	8
Treviso	2	19	2	—	23	1	12	—	—	13	3	31	2	—	36
Venezia	7	14	4	—	25	—	7	—	—	7	7	21	4	—	32
Verona	1	7	1	—	9	—	7	—	—	7	1	14	1	—	16
Vicenza	—	8	6	—	14	1	8	2	—	11	1	16	8	—	25
Veneto	12	76	28	—	116	5	49	7	—	61	17	125	35	—	177
Gorizia	—	4	1	—	5	—	—	1	—	1	—	4	2	—	6
Udine	3	22	5	—	30	2	7	1	—	10	5	29	6	—	40
Friuli-VeneziaG.	3	26	6	—	35	2	7	2	—	11	5	33	8	—	46
Trieste (Terr. di)	2	6	2	—	10	1	1	1	—	3	3	7	3	—	13
Genova	24	19	11	—	54	5	12	4	—	21	29	31	15	—	75
Imperia	2	3	1	—	6	1	1	—	—	2	3	4	1	—	8
La Spezia	20	5	—	—	25	1	3	1	—	5	21	8	1	—	30
Savona	5	13	—	—	18	1	5	—	—	6	6	18	—	—	24
Liguria	51	40	12	—	103	8	21	5	—	34	59	61	17	—	137
Bologna	2	7	9	—	18	—	6	2	—	8	2	13	11	—	26
Ferrara	—	6	2	—	8	—	2	1	—	3	—	8	3	—	11
Forlì	5	8	1	—	14	1	3	—	—	4	6	11	1	—	18
Modena	1	5	2	—	8	—	3	—	—	5	1	8	4	—	13
Parma	3	4	3	—	10	7	2	2	—	11	10	6	5	—	21
Piacenza	1	4	—	—	5	2	1	1	—	4	3	5	1	—	9
Ravenna	—	3	2	—	5	—	1	—	—	1	—	4	2	—	6
Reggio nell'Emilia	—	7	3	—	10	—	—	1	—	1	—	7	4	—	11
Emilia-Romagna	12	44	22	—	78	10	18	9	—	37	22	62	31	—	115
Arezzo	1	2	—	—	3	—	4	1	1	6	1	6	1	1	9
Firenze	—	19	6	1	26	—	11	1	—	12	—	30	7	1	38
Grosseto	2	2	—	—	4	—	1	—	—	1	2	3	—	—	5
Livorno	2	2	3	—	7	—	2	1	—	3	2	4	4	—	10
Lucca	8	64	4	—	76	4	26	—	—	30	12	90	4	—	106
Massa-Carrara	—	1	4	1	6	1	—	3	—	4	1	1	7	1	10
Pisa	—	5	—	—	5	1	3	—	—	4	1	8	—	—	9
Pistoia	1	13	—	—	14	—	6	—	—	6	1	19	—	—	20
Sienna	—	—	2	—	2	—	2	—	—	2	—	2	2	—	4
Toscana	14	108	19	2	143	6	55	6	1	68	20	163	25	3	211

(a) Cfr. nota a pagina 161.

Segue Tav. 30 - Rimpatriati, per sesso, provincia cui erano diretti ed area geografica di residenza

PROVINCIE E REGIONI	MASCHI					FEMMINE					MASCHI E FEMMINE				
	America		Africa non mediterranea e Asia non mediterr. (a)	Oceania	Totale	America		Africa non mediterranea e Asia non mediterr. (a)	Oceania	Totale	America		Africa non mediterranea e Asia non mediterr. (a)	Oceania	Totale
	setten- triona- le	cen- trale e meri- dionale				setten- triona- le	cen- trale e meri- dionale				setten- triona- le	cen- trale e meri- dionale			
Perugia	1	3	4	—	8	1	2	1	—	4	2	5	5	—	12
Terni	1	2	—	—	3	—	1	—	—	1	1	3	—	—	4
Umbria	2	5	4	—	11	1	3	1	—	5	3	8	5	—	16
Ancona	3	4	1	—	8	—	3	2	—	5	3	7	2	—	12
Ascoli Piceno	2	3	1	—	6	2	2	—	—	4	4	5	1	—	10
Macerata	2	13	—	—	15	—	4	—	—	4	2	17	1	—	20
Pesaro e Urbino	2	5	—	—	7	2	2	—	—	4	4	7	—	—	11
Marche	9	25	2	—	36	4	11	2	—	17	13	36	4	—	53
Frosinone	6	8	1	—	15	3	2	—	—	5	9	10	1	—	20
Latina	7	—	1	—	8	3	—	—	—	3	10	—	1	—	11
Rieti	1	2	—	—	3	—	—	—	—	3	4	2	—	—	6
Roma	11	24	29	—	64	6	23	22	—	51	17	47	51	—	115
Viterbo	1	3	1	—	5	—	—	—	—	—	1	3	1	—	5
Lazio	26	37	32	—	95	15	25	22	—	62	41	62	54	—	157
Campobasso	3	22	3	—	28	10	8	—	—	18	13	30	3	—	46
Chieti	7	10	—	—	17	2	1	—	—	3	9	11	—	—	20
L'Aquila	9	15	6	—	30	5	4	1	—	10	14	19	7	—	40
Pescara	2	6	1	—	9	1	—	—	—	1	3	6	1	—	10
Teramo	1	1	—	—	2	3	—	—	—	3	4	1	—	—	5
Abruzzo e Molise	22	54	10	—	86	21	13	1	—	35	43	67	11	—	121
Avellino	5	2	1	—	8	10	2	—	—	12	15	4	1	—	20
Benevento	2	1	1	—	4	5	—	—	—	5	7	1	1	—	9
Caserta	7	5	—	—	12	12	2	—	—	14	19	7	—	—	26
Napoli	109	130	16	—	255	28	15	2	—	45	137	145	18	—	300
Salerno	13	65	1	—	79	26	17	1	—	44	39	82	2	—	123
Campania	136	203	19	—	358	81	36	3	—	120	217	239	22	—	478
Bari	119	16	4	—	139	21	7	1	—	29	140	23	5	—	168
Brindisi	3	1	—	—	4	—	—	—	—	—	3	1	—	—	4
Foggia	5	5	—	—	10	8	5	—	—	13	13	10	—	—	23
Lecca	1	2	1	—	4	—	1	—	—	1	1	3	1	—	5
Taranto	1	—	2	—	3	3	—	—	—	3	4	—	2	—	6
Puglia	129	24	7	—	160	32	13	1	—	46	161	37	8	—	206
Matera	1	1	—	—	2	4	—	—	—	4	5	1	—	—	6
Potenza	5	45	2	—	52	13	12	2	—	27	18	57	4	—	79
Basilicata	6	46	2	—	54	17	12	2	—	31	23	58	4	—	85
Catanzaro	8	7	2	—	17	10	2	—	—	12	18	9	2	—	29
Cosenza	10	88	—	—	98	7	14	—	—	21	17	102	—	—	119
Reggio di Calabria	20	5	3	—	28	9	—	—	—	9	29	5	3	—	37
Calabria	38	100	5	—	143	26	16	—	—	42	64	116	5	—	185
Agrigento	13	11	—	—	24	10	1	—	—	11	23	12	—	—	35
Caltanissetta	7	—	1	—	8	5	—	—	—	5	12	—	1	—	13
Catania	6	14	4	—	24	4	4	1	—	9	10	18	5	—	33
Enna	5	2	—	—	7	3	2	—	—	5	8	4	—	—	12
Messina	18	7	2	—	27	20	6	—	—	26	38	13	2	—	53
Palermo	22	7	1	—	30	13	2	—	—	15	35	9	1	—	45
Ragusa	25	—	—	—	25	1	—	—	—	1	26	—	—	—	26
Siracusa	8	7	2	—	17	9	—	—	—	9	17	7	2	—	26
Trapani	5	5	1	—	11	16	—	—	—	16	21	5	1	—	27
Sicilia	109	53	11	—	173	81	15	1	—	97	190	68	12	—	270
Cagliari	3	1	—	—	4	—	2	—	—	2	3	3	—	—	6
Nuoro	—	1	—	—	1	—	—	—	—	—	—	1	—	—	1
Sassari	3	1	—	—	4	1	—	—	—	1	4	1	—	—	5
Sardegna	6	3	—	—	9	1	2	—	—	3	7	5	—	—	12
Non indicata	28	110	103	2	243	12	46	41	—	99	40	156	144	2	342
ITALIA	644	1.170	375	11	2.200	350	451	136	5	942	994	1.621	511	16	3.142

(a) Cfr. nota a pagina 161.

Tav. 31 - Rimpatriati, per provincia cui erano diretti e paese di residenza

PROVINCIE E REGIONI	AMERICA										AFRICA NON MEDITERR. (a)		ASIA NON MEDI- TERR. (a)	OCEA- NIA	TO- TALE
	settentrionale		centrale e meridionale								Sud Africa (Unio- ne del)	Altri paesi			
	Canadà	Stati Uniti	Mes- sico	Argen- tina	Brasile	Cile	Perù	Uru- guay	Vene- zuela	Altri paesi					
Alessandria	—	7	—	11	6	—	—	6	2	—	—	3	—	—	35
Asti	—	4	—	2	2	—	—	6	1	—	—	—	—	—	15
Cuneo	—	2	—	14	9	—	—	2	—	—	—	2	2	1	32
Novara	—	1	—	5	7	—	—	—	—	1	—	6	—	—	20
Torino	—	13	—	20	30	—	—	2	2	—	—	31	4	—	102
Vercelli	—	11	—	1	9	—	—	1	1	1	1	15	1	—	41
Piemonte	—	38	—	53	63	—	—	17	6	2	1	57	7	1	245
Valle d'Aosta	—	—	—	2	1	—	—	—	1	1	—	—	—	—	5
Bergamo	—	1	—	3	13	—	—	—	2	—	—	5	1	—	25
Brescia	—	1	—	1	11	—	—	—	—	—	—	2	—	—	15
Como	—	4	—	5	7	—	—	4	1	—	—	1	1	—	23
Cremona	—	1	—	1	3	—	—	—	1	—	—	1	—	—	7
Mantova	—	—	—	2	7	—	—	—	—	—	—	1	—	—	10
Milano	1	12	—	5	51	—	—	3	5	3	1	17	9	1	108
Pavia	—	2	—	4	5	—	—	—	—	1	—	2	—	—	14
Sondrio	—	2	—	1	—	—	—	—	1	—	—	5	1	—	10
Varese	—	2	—	4	8	—	—	1	1	—	—	6	1	9	32
Lombardia	1	25	—	26	105	—	—	8	11	4	1	40	13	10	244
Bozano	—	1	—	1	—	—	—	—	1	—	—	3	—	—	6
Trento	—	1	—	4	8	—	—	3	1	—	—	1	—	—	18
Trentino-A.A.	—	2	—	5	8	—	—	3	2	—	—	4	—	—	24
Belluno	—	5	—	1	6	—	—	—	—	—	1	7	—	—	20
Padova	—	—	—	4	20	—	—	1	4	—	—	8	3	—	40
Rovigo	—	—	—	7	7	—	—	—	—	—	—	1	—	—	8
Treviso	—	3	—	7	23	—	—	1	—	—	—	2	—	—	36
Venezia	—	7	—	6	13	—	—	—	1	1	1	3	—	—	32
Verona	—	1	—	1	12	—	—	1	—	—	—	1	—	—	16
Vicenza	—	1	—	1	12	—	—	1	2	—	—	8	—	—	25
Veneto	—	17	—	20	93	—	—	4	7	1	2	30	3	—	177
Gorizia	—	—	—	2	1	—	—	—	1	—	—	2	—	—	6
Udine	—	5	—	11	8	—	—	4	4	2	—	6	—	—	40
Friuli-Venezia G.	—	5	—	13	9	—	—	4	5	2	—	8	—	—	46
Trieste (Terr. di)	—	3	—	—	6	—	—	1	—	—	—	—	3	—	13
Genova	—	29	—	8	12	—	—	4	3	4	—	13	2	—	75
Imperia	—	3	—	—	4	—	—	—	—	—	—	1	—	—	8
La Spezia	—	21	—	2	3	—	—	2	1	—	—	1	—	—	30
Savona	—	6	—	7	1	—	—	10	—	—	—	—	—	—	24
Liguria	—	59	—	17	20	—	—	16	4	4	—	15	2	—	137
Bologna	—	2	—	—	10	—	—	1	1	1	—	9	2	—	26
Ferrara	—	—	—	1	7	—	—	—	—	—	—	3	—	—	11
Forlì	—	6	—	5	6	—	—	—	—	—	—	1	—	—	18
Modena	—	1	—	—	7	—	—	—	1	—	—	4	—	—	13
Parma	—	10	—	2	2	—	—	1	—	1	—	5	—	—	21
Piacenza	—	3	—	—	4	—	—	—	1	—	—	—	1	—	9
Ravenna	—	—	—	—	2	—	—	—	2	—	—	2	—	—	6
Reggio nell'Emilia	—	—	—	1	4	—	—	—	1	1	—	3	1	—	11
Emilia-Romagna	—	22	—	9	42	—	—	2	6	3	—	27	4	—	115
Arezzo	—	1	—	—	5	—	—	—	1	—	—	1	—	1	9
Firenze	—	—	—	4	21	—	—	2	3	—	—	4	3	1	38
Grosseto	—	2	—	—	3	—	—	—	—	—	—	—	—	—	5
Livorno	—	2	—	1	3	—	—	—	—	—	—	4	—	—	10
Lucca	—	12	—	7	78	—	—	1	3	1	—	4	—	—	106
Massa-Carrara	—	1	—	—	1	—	—	—	—	—	—	5	2	1	10
Pisa	—	1	—	1	7	—	—	—	—	—	—	—	—	—	9
Pistoia	—	1	—	7	12	—	—	—	—	—	—	—	—	—	20
Siena	—	—	—	—	1	—	—	1	—	—	—	2	—	—	4
Toscana	—	20	—	20	131	—	—	4	7	1	—	20	5	3	211

(a) Cfr. nota a pagina 161.

Segue Tav. 31 - Rimpatriati, per provincia cui erano diretti e paese di residenza

PROVINCIE E REGIONI	A M E R I C A										AFRICA NON MEDITERR. (a)		ASIA NON MEDI- TERR. (a)	OCEA- NIA	TO- TALE	
	settentrionale		centrale e meridionale								Sud Africa (Unio- ne del)	Altri paesi				
	Canada	Stati Uniti	Mes- sico	Argen- tina	Brasile	Cile	Perù	Uru- guay	Vene- zuela	Altri paesi						
Perugia	—	2	—	—	5	—	—	—	—	—	—	—	4	1	—	12
Terni	—	1	—	—	3	—	—	—	—	—	—	—	—	—	—	4
Umbria	—	3	—	—	8	—	—	—	—	—	—	—	4	1	—	16
Ancona	—	3	—	2	4	—	—	—	—	—	1	—	2	—	—	12
Ascoli Piceno	—	4	—	4	1	—	—	—	—	—	—	—	—	1	—	10
Macerata	—	2	—	13	4	—	—	—	—	—	—	—	1	—	—	20
Pesaro e Urbino	1	3	—	1	2	—	—	1	3	—	—	—	—	—	—	11
Marche	1	12	—	20	11	—	—	1	3	1	—	—	3	1	—	53
Frosinone	—	9	—	3	3	—	—	—	4	—	—	—	1	—	—	20
Latina	—	10	—	—	—	—	—	—	—	—	—	—	1	—	—	11
Rieti	—	4	—	—	1	—	—	—	1	—	—	—	—	—	—	6
Roma	—	17	—	2	34	—	—	4	7	—	—	2	43	6	—	115
Viterbo	—	1	—	—	3	—	—	—	—	—	—	—	1	—	—	5
Lazio	—	41	—	5	41	—	—	4	12	—	—	2	46	6	—	157
Campobasso	—	13	—	19	9	—	—	1	1	—	—	—	2	1	—	46
Chieti	—	9	—	5	3	—	—	2	1	—	—	—	—	—	—	20
L'Aquila	—	14	—	2	7	—	—	—	9	1	—	—	6	1	—	40
Pescara	—	3	—	2	2	—	—	—	2	—	—	—	1	—	—	10
Teramo	—	4	—	—	1	—	—	—	—	—	—	—	—	—	—	5
Abruzzi e Molise	—	43	—	28	22	—	—	3	13	1	—	—	9	2	—	121
Avellino	—	15	—	2	1	—	—	1	—	—	—	—	1	—	—	20
Benevento	—	7	—	—	1	—	—	—	—	—	—	—	1	—	—	9
Caserta	—	19	—	—	7	—	—	—	—	—	—	—	—	—	—	26
Napoli	1	136	—	15	71	—	—	4	52	3	—	—	16	2	—	300
Salerno	—	39	—	3	44	—	—	9	22	4	—	1	1	—	—	123
Campania	1	216	—	20	124	—	—	14	74	7	1	19	2	2	—	478
Bari	—	140	—	11	6	—	—	—	6	—	—	—	5	—	—	168
Brindisi	—	3	—	—	1	—	—	—	—	—	—	—	—	—	—	4
Foggia	—	13	—	3	7	—	—	—	—	—	—	—	—	—	—	23
Lecce	—	1	—	—	3	—	—	—	—	—	—	—	1	—	—	5
Taranto	—	4	—	—	—	—	—	—	—	—	—	—	2	—	—	6
Puglia	—	161	—	14	17	—	—	—	6	—	—	—	8	—	—	206
Matera	—	5	—	1	—	—	—	—	—	—	—	—	—	—	—	6
Potenza	1	17	—	3	41	—	—	5	7	1	—	—	2	2	—	79
Basilicata	1	22	—	4	41	—	—	5	7	1	—	—	2	2	—	85
Catanzaro	—	18	—	2	7	—	—	—	—	—	—	—	2	—	—	29
Cosenza	—	17	—	5	93	—	—	—	1	3	—	—	—	—	—	119
Reggio di Calabria	—	29	—	2	1	—	—	1	1	—	—	—	3	—	—	37
Calabria	—	64	—	9	101	—	—	1	2	3	—	—	5	—	—	185
Agrigento	—	23	—	7	1	—	—	1	2	1	—	—	—	—	—	35
Caltanissetta	—	12	—	—	—	—	—	—	—	—	—	—	1	—	—	13
Catania	—	10	—	6	11	—	—	—	1	—	—	—	5	—	—	33
Enna	—	8	—	1	3	—	—	—	—	—	—	—	—	—	—	17
Messina	—	38	—	3	8	—	—	1	—	1	—	—	2	—	—	53
Palermo	—	35	—	2	2	—	—	—	4	1	—	—	1	—	—	45
Ragusa	—	26	—	—	—	—	—	—	—	—	—	—	—	—	—	26
Siracusa	—	17	—	4	1	—	—	—	2	—	—	—	2	—	—	26
Trapani	—	21	—	4	—	—	—	—	—	1	—	—	1	—	—	27
Sicilia	—	190	—	27	26	—	—	2	9	4	—	—	12	—	—	270
Cagliari	—	3	—	2	1	—	—	—	—	—	—	—	—	—	—	6
Nuoro	—	—	—	1	—	—	—	—	—	—	—	—	—	—	—	1
Sassari	—	4	—	1	—	—	—	—	—	—	—	—	—	—	—	5
Sardegna	—	7	—	4	1	—	—	—	—	—	—	—	—	—	—	12
Non indicata	5	35	—	70	23	—	—	1	22	21	19	1	137	6	2	342
ITALIA	9	985	—	366	893	—	—	1	111	196	54	8	446	57	16	3.142

(a) Cfr. nota a pagina 161.

Tav. 32 - Rimpatriati, per età, sesso, stato civile e paese di residenza

ETÀ (a) (anni)	MASCHI				FEMMINE				MASCHI E FEMMINE			
	Celibi	Coniugati e vedovi	Stato civile ignoto	Totale	Nubili	Coniugate e vedove	Stato civile ignoto	Totale	Celibi e nubili	Coniugati e vedovi	Stato civile ignoto	Totale
CANADÀ												
fino a 14	—	—	—	2	—	—	—	—	—	2	—	2
14 - 30	2	—	—	2	—	—	—	—	2	—	—	2
30 - 50	—	2	—	2	—	1	—	1	—	3	—	3
50 - 65	—	1	—	1	—	—	—	—	—	1	—	1
oltre 65	—	—	3	3	—	—	—	—	—	—	3	3
Totale	2	3	3	8	—	1	—	1	2	4	3	9
STATI UNITI												
fino a 14	2	—	—	2	2	—	—	2	4	—	—	4
14 - 30	37	14	—	51	5	16	—	21	42	30	—	72
30 - 50	45	202	4	251	4	54	—	58	49	256	4	309
50 - 65	22	124	4	150	6	166	2	174	28	290	6	324
oltre 65	27	139	16	182	3	89	2	94	30	228	18	276
Totale	133	479	24	636	20	325	4	349	153	804	28	985
AMERICA SETTENTRIONALE												
fino a 14	2	—	—	2	2	—	—	2	4	—	—	4
14 - 30	39	14	—	53	5	16	—	21	44	30	—	74
30 - 50	45	204	4	253	4	55	—	59	49	259	4	312
50 - 65	22	125	4	151	6	166	2	174	28	291	6	325
oltre 65	27	139	19	185	3	89	2	94	30	228	21	279
Totale	135	482	27	644	20	326	4	350	155	808	31	994
MESSICO												
fino a 14	—	—	—	—	—	—	—	—	—	—	—	—
14 - 30	—	—	—	—	—	—	—	—	—	—	—	—
30 - 50	—	—	—	—	—	—	—	—	—	—	—	—
50 - 65	—	—	—	—	—	—	—	—	—	—	—	—
oltre 65	—	—	—	—	—	—	—	—	—	—	—	—
Totale	—	—	—	—	—	—	—	—	—	—	—	—
ARGENTINA												
fino a 14	11	—	—	11	5	—	—	5	16	—	—	16
14 - 30	16	11	2	29	1	10	—	11	17	21	2	40
30 - 50	26	73	4	103	2	19	—	21	28	92	4	124
50 - 65	3	53	1	57	2	28	—	30	5	81	1	87
oltre 65	1	29	42	72	4	15	8	27	5	44	50	99
Totale	57	166	49	272	14	72	8	94	71	238	57	366
BRASILE												
fino a 14	5	—	—	5	6	—	—	6	11	—	—	11
14 - 30	38	11	1	50	17	14	—	31	55	25	1	81
30 - 50	102	191	3	296	34	68	—	102	136	259	3	398
50 - 65	27	153	4	184	20	84	1	105	47	237	5	289
oltre 65	9	57	11	77	6	30	1	37	15	87	12	114
Totale	181	412	19	612	83	196	2	281	264	608	21	893
CILE												
fino a 14	—	—	—	—	—	—	—	—	—	—	—	—
14 - 30	—	—	—	—	—	—	—	—	—	—	—	—
30 - 50	—	—	—	—	—	—	—	—	—	—	—	—
50 - 65	—	—	—	—	—	—	—	—	—	—	—	—
oltre 65	—	—	—	—	—	—	—	—	—	—	—	—
Totale	—	—	—	—	—	—	—	—	—	—	—	—

(a) La classe « oltre 65 » comprende anche l'età ignota.

Segue Tav. 32 - Rimpatriati, per età, sesso, stato civile e paese di residenza

ETÀ (a) (anni)	MASCHI				FEMMINE				MASCHI E FEMMINE			
	Celibi	Coniugati e vedovi	Stato civile ignoto	Totale	Nubili	Coniugate e vedove	Stato civile ignoto	Totale	Celibi e nubili	Coniugati e vedovi	Stato civile ignoto	Totale
PERÙ												
fino a 14	—	—	—	—	—	—	—	—	—	—	—	—
14 - 30	—	—	—	—	—	—	—	—	—	—	—	—
30 - 50	—	—	—	—	—	—	—	—	—	—	—	—
50 - 65	—	—	1	1	—	—	—	—	—	—	1	1
oltre 65	—	—	—	—	—	—	—	—	—	—	—	—
Totale	—	—	1	1	—	—	—	—	—	—	1	1
URUGUAY												
fino a 14	—	—	—	—	—	—	—	—	—	—	—	—
14 - 30	4	2	—	6	1	—	—	1	5	2	—	7
30 - 50	5	25	2	32	3	8	—	11	8	33	2	43
50 - 65	1	19	—	20	4	11	—	15	5	30	—	35
oltre 65	—	8	10	18	—	4	4	8	—	12	14	26
Totale	10	54	12	76	8	23	4	35	18	77	16	111
VENEZUELA												
fino a 14	4	—	—	4	—	—	—	—	4	—	—	4
14 - 30	22	10	1	33	5	5	—	10	27	15	1	43
30 - 50	17	78	4	99	6	8	—	14	23	86	4	113
50 - 65	2	17	—	19	—	4	—	4	2	21	—	23
oltre 65	1	5	6	12	—	1	—	1	1	6	6	13
Totale	46	110	11	167	11	18	—	29	57	128	11	196
ALTRI PAESI DELL'AMERICA CENTRALE E MERIDIONALE												
fino a 14	1	—	—	1	—	—	—	—	1	—	—	1
14 - 30	1	1	—	2	2	—	—	2	3	1	—	4
30 - 50	7	10	2	19	—	3	—	3	7	13	2	22
50 - 65	1	9	2	12	2	3	—	5	3	12	2	17
oltre 65	1	1	6	8	2	—	—	2	3	1	6	10
Totale	11	21	10	42	6	6	—	12	17	27	10	54
AMERICA CENTRALE E MERIDIONALE												
fino a 14	21	—	—	21	11	—	—	11	32	—	—	32
14 - 30	81	35	4	120	26	29	—	55	107	64	4	175
30 - 50	157	377	15	549	45	106	—	151	202	483	15	700
50 - 65	34	251	7	292	28	130	1	159	62	381	8	451
oltre 65	12	100	76	188	12	50	13	75	24	150	89	263
Totale	305	763	102	1.170	122	315	14	451	427	1.078	116	1.621
AMERICA												
fino a 14	23	—	—	23	13	—	—	13	36	—	—	36
14 - 30	120	49	4	173	31	45	—	76	151	94	4	249
30 - 50	202	581	19	802	49	161	—	210	251	742	19	1.012
50 - 65	56	376	11	443	34	296	3	333	90	672	14	776
oltre 65	39	239	95	373	15	139	15	169	54	378	110	542
Totale	440	1.245	129	1.814	142	641	18	801	582	1.886	147	2.615

(a) La classe « oltre 65 » comprende anche l'età ignota.

Segue Tav. 32 - Rimpatriati, per età, sesso, stato civile e paese di residenza

ETÀ (a) (anni)	MASCHI				FEMMINE				MASCHI E FEMMINE			
	Cellibi	Coniugati e vedovi	Stato civile ignoto	Totale	Nubili	Coniugate e vedove	Stato civile ignoto	Totale	Cellibi e nubili	Coniugati e vedovi	Stato civile ignoto	Totale
SUD AFRICA (UNIONE DEL)												
fino a 14.	—	—	—	—	—	—	—	—	—	—	—	—
14 - 30	1	—	—	1	—	—	—	—	1	—	—	1
30 - 50	1	3	1	5	—	1	—	1	1	4	—	6
50 - 65	—	—	—	—	—	1	—	1	—	1	—	1
oltre 65	—	—	—	—	—	—	—	—	—	—	—	—
Totale.	2	3	1	6	—	2	—	2	2	5	1	8
ALTRI PAESI DELL'AFRICA NON MEDITERRANEA												
fino a 14.	13	—	—	13	9	—	—	9	22	—	—	22
14 - 30	42	5	3	50	11	23	2	36	53	28	5	86
30 - 50	68	90	26	184	6	44	1	51	74	134	27	235
50 - 65	13	37	10	60	5	14	—	19	18	51	10	79
oltre 65	4	7	6	17	1	2	4	7	5	9	10	24
Totale.	140	139	45	324	32	83	7	122	172	222	52	446
AFRICA NON MEDITERRANEA (b)												
fino a 14.	13	—	—	13	9	—	—	9	22	—	—	22
14 - 30	43	5	3	51	11	23	2	36	54	28	5	87
30 - 50	69	93	27	189	6	45	1	52	75	138	28	241
50 - 65	13	37	10	60	5	15	—	20	18	52	10	80
oltre 65	4	7	6	17	1	2	4	7	5	9	10	24
Totale.	142	142	46	330	32	85	7	124	174	227	53	454
ASIA NON MEDITERRANEA (b)												
fino a 14.	1	—	—	1	1	—	—	1	2	—	—	2
14 - 30	1	1	—	2	2	1	—	3	3	2	—	5
30 - 50	25	9	—	34	1	3	—	4	26	12	—	38
50 - 65	3	3	—	6	3	—	—	3	6	3	—	9
oltre 65	—	2	—	2	—	1	—	1	—	3	—	3
Totale.	30	15	—	45	7	5	—	12	37	20	—	57
OCEANIA												
fino a 14.	4	—	—	4	2	—	—	2	6	—	—	6
14 - 30	1	—	—	1	—	—	—	—	1	—	—	1
30 - 50	2	1	—	3	1	1	—	2	3	2	—	5
50 - 65	—	1	—	1	—	1	—	1	—	2	—	2
oltre 65	—	—	2	2	—	—	—	—	—	—	2	2
Totale.	7	2	2	11	3	2	—	5	10	4	2	16
PAESI TRANSOCEANICI												
fino a 14	41	—	—	41	25	—	—	25	66	—	—	66
14 - 30	165	55	7	227	44	69	2	115	209	124	9	342
30 - 50	298	684	46	1.028	57	210	1	268	355	894	47	1.294
50 - 65	72	417	21	510	42	312	3	357	114	729	24	847
oltre 65	43	248	103	394	16	142	19	177	59	390	122	571
Totale	619	1.404	177	2.200	184	733	25	942	803	2.137	202	3.142

(a) La classe « oltre 65 » comprende anche l'età ignota. — (b) Cfr. nota a pagina 161.

Tav. 33 - Rimpatriati, per età, sesso, stato civile e provincia cui erano diretti

ETÀ (a) (anni)	MASCHI				FEMMINE				MASCHI E FEMMINE			
	Cellibi	Coniugati e vedovi	Stato civile ignoto	Totale	Nubili	Coniugate e vedove	Stato civile ignoto	Totale	Celibi e nubili	Coniugati e vedovi	Stato civile ignoto	Totale
ALESSANDRIA												
fino a 14.	1	—	—	1	—	—	—	—	1	—	—	1
14 - 30	—	1	—	1	—	—	—	—	—	1	—	1
30 - 50	2	1	1	4	—	2	—	2	2	3	1	6
50 - 65	3	5	1	9	—	5	—	5	3	10	1	14
oltre 65	—	10	—	10	—	3	—	3	—	13	—	13
Totale.	6	17	2	25	—	10	—	10	6	27	2	35
ASTI												
fino a 14.	—	—	—	—	—	—	—	—	—	—	—	—
14 - 30	—	—	—	—	—	—	—	—	—	—	—	—
30 - 50	—	9	—	9	—	2	—	2	—	11	—	11
50 - 65	—	1	—	1	1	1	—	2	1	2	—	3
oltre 65	—	1	—	1	—	—	—	—	—	1	—	1
Totale.	—	11	—	11	1	3	—	4	1	14	—	15
CUNEO												
fino a 14.	—	—	—	—	—	—	—	—	—	—	—	—
14 - 30	1	—	—	1	1	—	—	1	2	—	—	2
30 - 50	6	4	—	10	1	1	—	2	7	5	—	12
50 - 65	1	8	—	9	2	6	—	8	3	14	—	17
oltre 65	—	1	—	1	—	—	—	—	—	1	—	1
Totale.	8	13	—	21	4	7	—	11	12	20	—	32
NOVARA												
fino a 14.	—	—	—	—	—	—	—	—	—	—	—	—
14 - 30	—	—	—	—	—	1	—	1	—	1	—	1
30 - 50	1	3	—	4	—	1	—	1	1	4	—	5
50 - 65	2	3	—	5	1	4	—	5	3	7	—	10
oltre 65	—	2	—	2	—	2	—	2	—	4	—	4
Totale.	3	8	—	11	1	8	—	9	4	16	—	20
TORINO												
fino a 14.	—	—	—	—	1	—	—	1	—	—	—	1
14 - 30	6	1	—	7	1	2	—	3	7	3	—	10
30 - 50	20	15	2	37	2	9	—	11	22	24	2	48
50 - 65	2	12	1	15	8	8	—	16	10	20	1	31
oltre 65	4	2	—	6	3	3	—	6	7	5	—	12
Totale.	32	30	3	65	15	22	—	37	47	52	3	102
VERCELLI												
fino a 14.	—	—	—	—	—	—	—	—	—	—	—	—
14 - 30	3	—	—	3	—	1	—	1	3	1	—	4
30 - 50	2	6	—	8	—	6	—	6	2	12	—	14
50 - 65	2	3	2	7	—	3	—	3	2	6	2	10
oltre 65	2	4	—	6	—	7	—	7	2	11	—	13
Totale.	9	13	2	24	—	17	—	17	9	30	2	41
PIEMONTE												
fino a 14.	1	—	—	1	1	—	—	1	2	—	—	2
14 - 30	10	2	—	12	2	4	—	6	12	6	—	18
30 - 50	31	38	3	72	3	21	—	24	34	59	3	96
50 - 65	10	32	4	46	12	27	—	39	22	59	4	85
oltre 65	6	20	—	26	3	15	—	18	9	35	—	44
Totale.	58	92	7	157	21	67	—	88	79	159	7	245

(a) La classe « oltre 65 » comprende anche l'età ignota.

Segue Tav. 33 - Rimpatriati, per età, sesso, stato civile e provincia cui erano diretti

ETÀ (a) (anni)	MASCHI				FEMMINE				MASCHI E FEMMINE			
	Celibi	Coniugati e vedovi	Stato civile ignoto	Totale	Nubili	Coniugate e vedove	Stato civile ignoto	Totale	Celibi e nubili	Coniugati e vedovi	Stato civile ignoto	Totale
VALLE D'AOSTA												
fino a 14.	—	—	—	—	—	—	—	—	—	—	—	—
14 - 30	—	—	—	—	—	—	—	—	—	—	—	—
30 - 50	2	2	—	4	1	—	—	1	3	2	—	5
50 - 65	—	—	—	—	—	—	—	—	—	—	—	—
oltre 65	—	—	—	—	—	—	—	—	—	—	—	—
Totale.	2	2	—	4	1	—	—	1	3	2	—	5
BERGAMO												
fino a 14.	—	—	—	—	—	—	—	—	—	—	—	—
14 - 30	1	—	—	1	—	—	—	—	1	—	—	1
30 - 50	6	4	—	10	2	2	—	4	8	6	—	14
50 - 65	1	2	—	3	—	4	—	4	1	6	—	7
oltre 65	1	1	1	3	—	—	—	—	1	1	1	3
Totale.	9	7	1	17	2	6	—	8	11	13	1	25
BRESCIA												
fino a 14.	—	—	—	—	—	—	—	—	—	—	—	—
14 - 30	1	—	—	1	—	1	—	1	1	1	—	2
30 - 50	4	2	—	6	1	1	—	2	5	3	—	8
50 - 65	—	1	2	3	2	—	—	2	2	1	2	5
oltre 65	—	—	—	—	—	—	—	—	—	—	—	—
Totale.	5	3	2	10	3	2	—	5	8	5	2	15
COMO												
fino a 14.	—	—	—	—	1	—	—	1	1	—	—	1
14 - 30	2	—	—	2	1	—	—	1	3	—	—	3
30 - 50	2	3	1	6	1	2	—	3	3	5	1	9
50 - 65	—	3	—	3	1	—	—	1	1	3	—	4
oltre 65	—	5	—	5	—	1	—	1	—	6	—	6
Totale.	4	11	1	16	4	3	—	7	8	14	1	23
CREMONA												
fino a 14.	2	—	—	2	—	—	—	—	2	—	—	2
14 - 30	—	—	—	—	—	1	—	—	1	1	—	1
30 - 50	1	1	—	2	—	—	—	—	1	1	—	2
50 - 65	—	—	—	—	—	1	—	—	1	1	—	1
oltre 65	—	1	—	1	—	—	—	—	—	1	—	1
Totale.	3	2	—	5	—	2	—	2	3	4	—	7
MANTOVA												
fino a 14.	—	—	—	—	—	—	—	—	—	—	—	—
14 - 30	—	—	—	—	—	1	—	1	—	1	—	1
30 - 50	1	3	—	4	—	1	—	1	1	4	—	5
50 - 65	—	1	—	1	—	1	—	1	—	2	—	2
oltre 65	—	2	—	2	—	—	—	—	—	2	—	2
Totale.	1	6	—	7	—	3	—	3	1	9	—	10
MILANO												
fino a 14.	4	—	—	4	2	—	—	2	6	—	—	6
14 - 30	6	2	1	9	4	7	1	12	10	9	2	21
30 - 50	15	26	1	42	4	8	—	12	19	34	1	54
50 - 65	4	14	—	18	2	4	—	6	6	18	—	24
oltre 65	—	2	—	2	—	1	—	1	—	3	—	3
Totale.	29	44	2	75	12	20	1	33	41	64	3	108

(a) La classe « oltre 65 » comprende anche l'età ignota.

Segue Tav. 33 - Rimpatriati, per età, sesso, stato civile e provincia cui erano diretti

ETÀ (a) (anni)	MASCHI				FEMMINE				MASCHI E FEMMINE			
	Celibi	Coniugati e vedovi	Stato civile ignoto	Totale	Nubili	Coniugate e vedove	Stato civile ignoto	Totale	Celibi e nubili	Coniugati e vedovi	Stato civile ignoto	Totale
PAVIA												
fino a 14	—	—	—	—	—	—	—	—	—	—	—	—
14 - 30	—	—	—	—	—	—	—	—	—	—	—	—
30 - 50	1	2	—	3	—	3	—	3	1	5	—	6
50 - 65	—	2	—	2	1	2	—	3	1	4	—	5
oltre 65	—	2	—	2	—	1	—	1	—	3	—	3
Totale	1	6	—	7	1	6	—	7	2	12	—	14
SONDRIO												
fino a 14	—	—	—	—	—	—	—	—	—	—	—	—
14 - 30	—	—	—	—	1	—	—	1	1	—	—	1
30 - 50	3	—	—	6	—	—	—	2	3	—	—	6
50 - 65	—	1	—	1	—	2	—	2	—	3	—	3
oltre 65	—	—	—	—	—	—	—	—	—	—	—	—
Totale	3	4	—	7	1	2	—	3	4	6	—	10
VARESE												
fino a 14	4	—	—	4	2	—	—	2	6	—	—	6
14 - 30	1	1	—	2	—	—	—	1	1	—	—	2
30 - 50	6	7	—	13	1	3	—	4	7	10	—	17
50 - 65	—	2	—	2	—	2	—	2	—	4	—	4
oltre 65	—	2	—	2	—	1	—	1	—	3	—	3
Totale	11	12	—	23	3	6	—	9	14	18	—	32
LOMBARDIA												
fino a 14	10	—	—	10	5	—	—	5	15	—	—	15
14 - 30	11	3	1	15	6	10	1	17	17	13	2	32
30 - 50	39	51	2	92	9	20	—	29	48	71	2	121
50 - 65	5	26	2	33	6	16	—	22	11	42	2	55
oltre 65	1	15	1	17	—	4	—	4	1	19	1	21
Totale	66	95	6	167	26	50	1	77	92	145	7	244
BOLZANO												
fino a 14	—	—	—	—	—	—	—	—	—	—	—	—
14 - 30	1	1	—	2	—	—	—	—	1	1	—	2
30 - 50	3	1	—	4	—	—	—	—	3	1	—	4
50 - 65	—	—	—	—	—	—	—	—	—	—	—	—
oltre 65	—	—	—	—	—	—	—	—	—	—	—	—
Totale	4	2	—	6	—	—	—	—	4	2	—	6
TRENTO												
fino a 14	—	—	—	—	—	—	—	—	—	—	—	—
14 - 30	—	—	—	—	1	—	—	1	1	—	—	1
30 - 50	2	5	1	8	—	3	—	3	2	8	1	11
50 - 65	1	4	—	5	1	—	—	1	2	4	—	6
oltre 65	—	—	—	—	—	—	—	—	—	—	—	—
Totale	3	9	1	13	2	3	—	5	5	12	1	18
TRENTINO - ALTO ADIGE												
fino a 14	—	—	—	—	—	—	—	—	—	—	—	—
14 - 30	1	1	—	2	1	—	—	1	2	1	—	3
30 - 50	5	6	1	12	—	3	—	3	5	9	1	15
50 - 65	1	4	—	5	1	—	—	1	2	4	—	6
oltre 65	—	—	—	—	—	—	—	—	—	—	—	—
Totale	7	11	1	19	2	3	—	5	9	14	1	24

(a) La classe « oltre 65 » comprende anche l'età ignota.

Segue Tav. 33 - Rimpatriati, per età, sesso, stato civile e provincia cui erano diretti

ETÀ (a) (anni)	MASCHI				FEMMINE				MASCHI E FEMMINE			
	Celibi	Coniugati e vedovi	Stato civile ignoto	Totale	Nubili	Coniugate e vedove	Stato civile ignoto	Totale	Celibi e nubili	Coniugati e vedovi	Stato civile ignoto	Totale
BELLUNO												
fino a 14	—	—	—	—	—	—	—	—	—	—	—	—
14 - 30	—	—	—	—	2	—	—	2	2	—	—	2
30 - 50	—	5	1	6	1	5	—	6	1	10	1	12
50 - 65	1	3	—	4	1	—	—	1	1	4	—	5
oltre 65	—	1	—	1	—	—	—	—	—	1	—	1
Totale	1	9	1	11	3	6	—	9	4	15	1	20
PADOVA												
fino a 14	2	—	—	2	—	—	—	—	2	—	—	2
14 - 30	2	2	—	4	—	—	—	—	2	2	—	4
30 - 50	4	10	1	15	1	5	—	6	5	15	1	21
50 - 65	2	4	—	6	—	4	—	4	2	8	—	10
oltre 65	—	3	—	3	—	—	—	—	—	3	—	3
Totale	10	19	1	30	1	9	—	10	11	28	1	40
ROVIGO												
fino a 14	—	—	—	—	—	—	—	—	—	—	—	—
14 - 30	1	—	—	1	—	—	—	—	1	—	—	1
30 - 50	—	—	—	—	—	—	—	—	—	—	—	—
50 - 65	1	—	—	1	1	2	—	3	2	2	—	4
oltre 65	—	2	—	2	—	1	—	1	—	3	—	3
Totale	2	2	—	4	1	3	—	4	3	5	—	8
TREVISO												
fino a 14	2	—	—	2	—	—	—	—	2	—	—	2
14 - 30	2	—	—	2	—	1	—	1	2	1	—	3
30 - 50	1	8	—	9	2	2	—	4	3	10	—	13
50 - 65	1	6	—	7	1	6	—	7	2	12	—	14
oltre 65	—	3	—	3	—	1	—	1	—	4	—	4
Totale	6	17	—	23	3	10	—	13	9	27	—	36
VENEZIA												
fino a 14	1	—	—	1	—	—	—	—	1	—	—	1
14 - 30	—	2	—	2	—	2	—	2	—	4	—	4
30 - 50	6	5	1	12	—	2	—	2	6	7	1	14
50 - 65	—	8	—	8	—	2	—	1	—	10	1	11
oltre 65	—	2	—	2	—	—	—	3	—	2	—	2
Totale	7	17	1	25	—	6	1	7	7	23	2	32
VERONA												
fino a 14	—	—	—	—	—	—	—	—	—	—	—	—
14 - 30	—	—	—	—	1	—	—	—	1	—	—	1
30 - 50	2	3	—	5	—	1	—	1	2	4	—	6
50 - 65	—	2	—	2	—	1	—	1	—	3	—	3
oltre 65	—	2	—	2	—	4	—	4	—	6	—	6
Totale	2	7	—	9	1	6	—	7	3	13	—	16
VICENZA												
fino a 14	—	—	—	—	—	—	—	—	—	—	—	—
14 - 30	—	—	—	—	—	1	—	—	—	1	—	1
30 - 50	5	4	1	10	3	1	—	4	8	5	1	14
50 - 65	—	4	—	4	1	4	—	5	—	8	—	9
oltre 65	—	—	—	—	1	—	—	1	1	—	—	1
Totale	5	8	1	14	5	6	—	11	10	14	1	25

(a) La classe « oltre 65 » comprende anche l'età ignota.

Segue Tav. 33 - Rimpatriati, per età, sesso, stato civile e provincia cui erano diretti

ETÀ (a) (anni)	MASCHI				FEMMINE				MASCHI E FEMMINE			
	Celibi	Coniugati e vedovi	Stato civile ignoto	Totale	Nubili	Coniugate e vedove	Stato civile ignoto	Totale	Celibi e nubili	Coniugati e vedovi	Stato civile ignoto	Totale
VENETO												
fino a 14	5	—	—	5	—	4	—	7	5	—	—	5
14 - 30	5	4	—	9	3	4	—	7	8	8	—	16
30 - 50	18	35	4	57	7	16	—	23	25	51	4	80
50 - 65	5	27	—	32	3	20	1	24	8	47	1	56
oltre 65	—	13	—	13	1	6	—	7	1	19	—	20
Totale	33	79	4	116	14	46	1	61	47	125	5	177
GORIZIA												
fino a 14	—	—	—	—	—	—	—	—	—	—	—	—
14 - 30	3	—	—	3	—	—	—	—	3	—	—	3
30 - 50	—	—	—	—	—	1	—	—	—	1	—	1
50 - 65	—	1	—	1	—	—	—	—	—	1	—	1
oltre 65	—	1	—	1	—	—	—	—	—	1	—	1
Totale	3	2	—	5	—	1	—	1	3	3	—	6
UDINE												
fino a 14	—	—	—	—	—	—	—	—	—	—	—	—
14 - 30	1	3	—	4	—	1	—	1	1	4	—	5
30 - 50	6	10	2	18	3	1	—	4	9	11	2	22
50 - 65	1	2	—	3	1	3	—	4	2	5	—	7
oltre 65	1	4	—	5	—	1	—	1	1	5	—	6
Totale	9	19	2	30	4	6	—	10	13	25	2	40
FRIULI - VENEZIA GIULIA												
fino a 14	—	—	—	—	—	—	—	—	—	—	—	—
14 - 30	4	3	—	7	—	1	—	1	4	4	—	8
30 - 50	6	10	2	18	3	2	—	5	9	12	2	23
50 - 65	1	3	—	4	1	3	—	4	2	6	—	8
oltre 65	1	5	—	6	—	1	—	1	1	6	—	7
Totale	12	21	2	35	4	7	—	11	16	28	2	46
TRIESTE (TERRITORIO DI)												
fino a 14	—	—	—	—	—	—	—	—	—	—	—	—
14 - 30	—	—	—	—	—	—	—	—	—	—	—	—
30 - 50	2	5	—	7	—	1	—	1	2	6	—	8
50 - 65	—	2	—	2	—	1	—	1	—	3	—	3
oltre 65	—	1	—	1	—	1	—	1	—	2	—	2
Totale	2	8	—	10	—	3	—	3	2	11	—	13
GENOVA												
fino a 14	1	—	—	1	—	—	—	—	1	—	—	1
14 - 30	3	3	—	6	1	—	—	1	4	3	—	7
30 - 50	5	19	2	26	1	5	—	6	6	24	2	32
50 - 65	3	15	—	18	2	6	—	8	5	21	—	26
oltre 65	1	2	—	3	1	5	—	6	2	7	—	9
Totale	13	39	2	54	5	16	—	21	18	55	2	75
IMPERIA												
fino a 14	—	—	—	—	—	—	—	—	—	—	—	—
14 - 30	—	—	—	—	—	—	—	—	—	—	—	—
30 - 50	2	2	—	4	—	1	—	1	2	3	—	5
50 - 65	—	1	—	1	1	—	—	1	1	1	—	2
oltre 65	—	1	—	1	—	—	—	—	—	1	—	1
Totale	2	4	—	6	1	1	—	2	3	5	—	8

(a) La classe « oltre 65 » comprende anche l'età ignota.

Segue Tav. 33 - Rimpatriati, per età, sesso, stato civile e provincia cui erano diretti

ETÀ (a) (anni)	MASCHI				FEMMINE				MASCHI E FEMMINE			
	Celibi	Coniugati e vedovi	Stato civile ignoto	Totale	Nubili	Coniugate e vedove	Stato civile ignoto	Totale	Celibi e nubili	Coniugati e vedovi	Stato civile ignoto	Totale
LA SPEZIA												
fino a 14	—	—	—	—	—	—	—	—	—	—	—	—
14 - 30	5	—	—	5	1	—	—	1	6	—	—	6
30 - 50	5	8	—	13	2	—	—	2	7	8	—	15
50 - 65	2	4	—	6	—	1	—	1	2	5	—	7
oltre 65	—	1	—	1	—	1	—	1	—	2	—	2
Totale	12	13	—	25	3	2	—	5	15	15	—	30
SAVONA												
fino a 14	—	—	—	—	—	—	—	—	—	—	—	—
14 - 30	1	—	—	1	—	—	—	—	1	—	—	1
30 - 50	1	5	—	6	—	—	—	—	1	5	—	6
50 - 65	2	4	—	6	—	2	—	2	2	6	—	8
oltre 65	—	5	—	5	—	4	—	4	—	9	—	9
Totale	4	14	—	18	—	6	—	6	4	20	—	24
LIGURIA												
fino a 14	1	—	—	1	—	—	—	—	1	—	—	1
14 - 30	9	3	—	12	2	—	—	2	11	3	—	14
30 - 50	13	34	2	49	3	6	—	9	16	40	2	58
50 - 65	7	24	—	31	3	9	—	12	10	33	—	43
oltre 65	1	9	—	10	1	10	—	11	2	19	—	21
Totale	31	70	2	103	9	25	—	34	40	95	2	137
BOLOGNA												
fino a 14	—	—	—	—	—	—	—	—	—	—	—	—
14 - 30	2	—	—	2	—	—	—	—	2	—	—	2
30 - 50	7	3	—	10	1	6	—	7	8	9	—	17
50 - 65	2	2	1	5	—	—	—	2	2	2	1	5
oltre 65	1	—	—	1	—	1	—	1	1	1	—	2
Totale	12	5	1	18	1	7	—	8	13	12	1	26
FERRARA												
fino a 14	—	—	—	—	—	—	—	—	—	—	—	—
14 - 30	—	—	—	—	—	1	—	1	—	1	—	1
30 - 50	1	4	—	5	1	—	—	1	2	4	—	6
50 - 65	—	2	—	2	—	1	—	1	—	3	—	3
oltre 65	—	1	—	1	—	—	—	—	—	1	—	1
Totale	1	7	—	8	1	2	—	3	2	9	—	11
FORLI												
fino a 14	—	—	—	—	—	—	—	—	—	—	—	—
14 - 30	—	1	—	1	—	—	—	1	—	2	—	2
30 - 50	3	2	—	5	1	—	—	1	3	3	—	6
50 - 65	2	3	—	5	—	1	—	1	2	4	—	6
oltre 65	—	3	—	3	—	1	—	1	—	4	—	4
Totale	5	9	—	14	—	4	—	4	5	13	—	18
MODENA												
fino a 14	—	—	—	—	1	—	—	—	1	—	—	1
14 - 30	1	1	—	2	—	—	—	—	1	—	—	2
30 - 50	1	1	—	2	—	2	—	2	1	3	—	4
50 - 65	2	1	—	3	—	2	—	2	2	3	—	5
oltre 65	1	—	—	1	—	—	—	1	1	—	—	1
Totale	5	3	—	8	1	4	—	5	6	7	—	13

(a) La classe « oltre 65 » comprende anche l'età ignota.

Segue Tav. 33 - Rimpatriati, per età, sesso, stato civile e provincia cui erano diretti

ETÀ (a) (anni)	MASCHI				FEMMINE				MASCHI E FEMMINE			
	Celibi	Coniugati e vedovi	Stato civile ignoto	Totale	Nubili	Coniugate e vedove	Stato civile ignoto	Totale	Celibi e nubili	Coniugati e vedovi	Stato civile ignoto	Totale
PARMA												
fino a 14	—	—	—	—	—	—	—	—	—	—	—	—
14 - 30	2	—	—	2	—	—	—	—	2	—	—	2
30 - 50	—	2	—	2	—	3	—	3	—	5	—	5
50 - 65	1	3	—	4	1	5	—	6	2	8	—	10
oltre 65	—	2	—	2	—	2	—	2	—	4	—	4
Totale	3	7	—	10	1	10	—	11	4	17	—	21
PIACENZA												
fino a 14	—	—	—	—	—	—	—	—	—	—	—	—
14 - 30	—	—	—	—	—	1	—	1	—	1	—	1
30 - 50	—	4	—	4	—	1	—	1	—	5	—	5
50 - 65	1	—	—	1	1	1	—	2	2	1	—	3
oltre 65	—	—	—	—	—	—	—	—	—	—	—	—
Totale	1	4	—	5	1	3	—	4	2	7	—	9
RAVENNA												
fino a 14	—	—	—	—	—	—	—	—	—	—	—	—
14 - 30	—	—	—	—	—	—	—	—	—	—	—	—
30 - 50	1	1	—	2	—	—	—	1	1	1	—	2
50 - 65	1	1	—	2	—	1	—	1	1	2	—	3
oltre 65	—	1	—	1	—	—	—	—	—	1	—	1
Totale	2	3	—	5	—	1	—	1	2	4	—	6
REGGIO NELL'EMILIA												
fino a 14	—	—	—	—	—	—	—	—	—	—	—	—
14 - 30	—	—	—	—	—	—	—	—	—	—	—	—
30 - 50	1	6	—	7	—	1	—	1	1	7	—	8
50 - 65	—	2	—	2	—	—	—	—	—	2	—	2
oltre 65	1	—	—	1	—	—	—	—	1	—	—	1
Totale	2	8	—	10	—	1	—	1	2	9	—	11
EMILIA - ROMAGNA												
fino a 14	—	—	—	—	1	—	—	1	1	—	—	1
14 - 30	5	2	—	7	—	3	—	3	5	5	—	10
30 - 50	14	23	—	37	2	14	—	16	16	37	—	53
50 - 65	9	14	1	24	2	11	—	13	11	25	1	37
oltre 65	3	7	—	10	—	4	—	4	3	11	—	14
Totale	31	46	1	78	5	32	—	37	36	78	1	115
AREZZO												
fino a 14	—	—	—	—	—	—	—	—	—	—	—	—
14 - 30	—	—	—	—	—	—	—	—	—	—	—	—
30 - 50	—	2	—	2	1	3	—	4	1	3	—	4
50 - 65	—	—	—	—	—	2	—	2	—	4	—	4
oltre 65	—	1	—	1	—	—	—	—	—	1	—	1
Totale	—	3	—	3	1	5	—	6	1	8	—	9
FIRENZE												
fino a 14	—	—	—	—	—	—	—	—	—	—	—	—
14 - 30	3	—	—	3	—	2	—	2	3	2	—	5
30 - 50	7	7	—	14	2	1	—	3	9	8	—	17
50 - 65	3	6	—	9	—	5	—	5	3	11	—	15
oltre 65	—	—	—	—	—	2	—	2	—	2	—	2
Totale	13	13	—	26	2	10	—	12	15	23	—	38

(a) La classe « oltre 65 » comprende anche l'età ignota.

Segue Tav. 33 - Rimpatriati, per età, sesso, stato civile e provincia cui erano diretti

ETÀ (a) (anni)	MASCHI				FEMMINE				MASCHI E FEMMINE			
	Celibi	Coniugati e vedovi	Stato civile ignoto	Totale	Nubili	Coniugate e vedove	Stato civile ignoto	Totale	Celibi e nubili	Coniugati e vedovi	Stato civile ignoto	Totale
GROSSETO												
fino a 14	—	—	—	—	—	—	—	—	—	—	—	—
14 - 30	—	—	—	2	—	—	—	—	1	1	—	2
30 - 50	1	—	—	2	—	—	—	1	—	—	—	3
50 - 65	—	2	—	—	—	1	—	—	—	3	—	—
oltre 65	—	—	—	—	—	—	—	—	—	—	—	—
Totale	1	3	—	4	—	1	—	1	1	4	—	5
LIVORNO												
fino a 14	—	—	—	—	—	—	—	—	—	—	—	—
14 - 30	1	1	—	2	—	—	—	—	1	1	—	2
30 - 50	2	1	1	4	—	2	—	2	2	3	1	6
50 - 65	—	1	—	1	—	—	—	—	—	1	—	1
oltre 65	—	—	—	—	1	—	—	1	—	1	—	1
Totale	3	3	1	7	—	3	—	3	3	6	1	10
LUCCA												
fino a 14	—	—	—	—	—	—	—	—	—	—	—	—
14 - 30	2	—	1	3	3	1	—	4	5	1	1	7
30 - 50	9	25	2	36	1	8	—	9	10	33	2	45
50 - 65	4	23	—	27	—	13	—	13	4	36	—	40
oltre 65	1	7	2	10	—	4	—	4	1	11	2	14
Totale	16	55	5	76	4	26	—	30	20	81	5	106
MASSA - CARRARA												
fino a 14	1	—	—	1	—	—	—	—	1	—	—	1
14 - 30	1	—	—	1	—	—	—	—	1	—	—	1
30 - 50	—	—	2	2	—	3	—	3	—	3	2	5
50 - 65	—	2	—	2	—	—	—	—	—	2	—	2
oltre 65	—	—	—	—	1	—	—	1	—	1	—	1
Totale	2	2	2	6	—	4	—	4	2	6	2	10
PISA												
fino a 14	—	—	—	—	—	—	—	—	—	—	—	—
14 - 30	—	—	—	—	—	1	—	1	—	1	—	1
30 - 50	1	—	—	1	—	1	—	1	1	1	—	2
50 - 65	—	4	—	4	—	1	—	1	—	5	—	5
oltre 65	—	—	—	—	1	—	—	1	—	1	—	1
Totale	1	4	—	5	—	4	—	4	1	8	—	9
PISTOIA												
fino a 14	1	—	—	1	—	—	—	—	1	—	—	1
14 - 30	—	1	—	1	1	2	—	3	1	3	—	4
30 - 50	1	5	—	6	—	1	—	1	1	6	—	7
50 - 65	—	4	—	4	—	2	—	2	—	6	—	6
oltre 65	1	1	—	2	—	—	—	—	1	1	—	2
Totale	3	11	—	14	1	5	—	6	4	16	—	20
SIENA												
fino a 14	—	—	—	—	—	—	—	—	—	—	—	—
14 - 30	—	—	—	—	—	—	—	—	—	—	—	—
30 - 50	—	—	—	—	—	—	—	—	—	—	—	—
50 - 65	2	—	—	2	1	1	—	1	2	1	—	3
oltre 65	—	—	—	—	—	—	—	—	1	—	—	1
Totale	2	—	—	2	1	1	—	2	3	1	—	4

(a) La classe « oltre 65 » comprende anche l'età ignota.

Segue Tav. 33 - Rimpatriati, per età, sesso, stato civile e provincia cui erano diretti

ETÀ (a) (anni)	MASCHI				FEMMINE				MASCHI E FEMMINE			
	Celibi	Coniugati e vedovi	Stato civile ignoto	Totale	Nubili	Coniugate e vedove	Stato civile ignoto	Totale	Celibi e nubili	Coniugati e vedovi	Stato civile ignoto	Totale
TOSCANA												
fino a 14	2			2					2			2
14 - 30	7	2	1	10	4	6		10	11	8	1	20
30 - 50	21	39	5	65	4	19		23	25	58	5	88
50 - 65	9	44		53		25		25	9	69		78
oltre 65	2	9	2	13	1	9		10	3	18	2	23
Totale	41	94	8	143	9	59		68	50	153	8	211
PERUGIA												
fino a 14	2			2					2			2
14 - 30												
30 - 50		1		1		3		3		4		4
50 - 65		3		3		1		1		4		4
oltre 65		2		2						2		2
Totale	2	6		8		4		4	2	10		12
TERNI												
fino a 14												
14 - 30												
30 - 50		1		1						1		1
50 - 65		1		1		1		1		2		2
oltre 65		1		1						1		1
Totale		3		3		1		1		4		4
UMBRIA												
fino a 14	2			2					2			2
14 - 30												
30 - 50		2		2		3		3		5		5
50 - 65		4		4		2		2		6		6
oltre 65		3		3						3		3
Totale	2	9		11		5		5	2	14		16
ANCONA												
fino a 14												
14 - 30	1	1		2	1			1	2	1		3
30 - 50	2	2		4				2	2	2		4
50 - 65		1		1		3		3		4		4
oltre 65		1		1						1		1
Totale	3	5		8	1	3		4	4	8		12
ASCOLI PICENO												
fino a 14												
14 - 30	1			1					1			1
30 - 50	1			1					1			1
50 - 65		1		1		1		1		2		2
oltre 65		2	1	3		3		3		5	1	6
Totale	2	3	1	6		4		4	2	7	1	10
MACERATA												
fino a 14					2			2	2			2
14 - 30		1		1						1		1
30 - 50	3	6		9		1		1	3	7		10
50 - 65	1	2		3		2		2	1	4		5
oltre 65	1	1		2					1	1		2
Totale	5	10		15	2	3		5	7	13		20

(a) La classe « oltre 65 » comprende anche l'età ignota.

Segue Tav. 33 - Rimpatriati, per età, sesso, stato civile e provincia cui erano diretti

ETÀ (a) (anni)	MASCHI				FEMMINE				MASCHI E FEMMINE			
	Celibi	Coniugati e vedovi	Stato civile ignoto	Totale	Nubili	Coniugate e vedove	Stato civile ignoto	Totale	Celibi e nubili	Coniugati e vedovi	Stato civile ignoto	Totale
PESARO E URBINO												
fino a 14.	—	—	—	—	—	—	—	—	—	—	—	—
14 - 30	2	—	—	2	—	—	—	—	2	—	—	2
30 - 50	1	3	—	4	—	2	—	2	1	5	—	6
50 - 65	—	1	—	1	—	1	—	1	—	2	—	2
oltre 65	—	—	—	—	—	1	—	1	—	1	—	1
Totale.	3	4	—	7	—	4	—	4	3	8	—	11
MARCHE												
fino a 14.	—	—	—	—	2	—	—	2	—	—	—	2
14 - 30	4	2	—	6	1	—	—	1	5	—	—	7
30 - 50	7	11	—	18	—	3	—	3	7	14	—	21
50 - 65	1	5	—	6	—	7	—	7	1	12	—	13
oltre 65	1	4	1	6	—	4	—	4	1	8	1	10
Totale.	13	22	1	36	3	14	—	17	16	36	1	53
FROSINONE												
fino a 14.	—	—	—	—	—	—	—	—	—	—	—	—
14 - 30	—	—	—	—	—	1	—	1	—	1	—	1
30 - 50	1	7	1	9	1	1	—	2	2	8	1	11
50 - 65	—	4	—	4	—	2	—	2	—	6	—	6
oltre 65	—	2	—	2	—	—	—	—	—	2	—	2
Totale.	1	13	1	15	1	4	—	5	2	17	1	20
LATINA												
fino a 14.	—	—	—	—	—	—	—	—	—	—	—	—
14 - 30	—	—	—	—	—	—	—	—	—	—	—	—
30 - 50	—	7	—	7	—	—	—	—	—	7	—	7
50 - 65	—	1	—	1	—	3	—	3	—	4	—	4
oltre 65	—	—	—	—	—	—	—	—	—	—	—	—
Totale.	—	8	—	8	—	3	—	3	—	11	—	11
RIETI												
fino a 14.	—	—	—	—	—	—	—	—	—	—	—	—
14 - 30	—	—	—	—	—	—	—	—	—	—	—	—
30 - 50	1	—	—	1	—	—	—	—	1	—	—	1
50 - 65	—	—	—	—	—	2	—	2	—	2	—	2
oltre 65	—	2	—	2	—	1	—	1	—	3	—	3
Totale.	1	2	—	3	—	3	—	3	1	5	—	6
ROMA												
fino a 14.	3	—	—	3	6	—	—	6	9	—	—	9
14 - 30	8	2	1	11	6	9	1	16	14	11	2	27
30 - 50	8	19	3	30	3	11	—	14	11	30	3	44
50 - 65	3	11	1	15	5	8	—	13	8	19	1	28
oltre 65	3	2	—	5	1	1	—	2	4	3	—	7
Totale.	25	34	5	64	21	29	1	51	46	63	6	115
VITERBO												
fino a 14.	—	—	—	—	—	—	—	—	—	—	—	—
14 - 30	—	—	—	—	—	—	—	—	—	—	—	—
30 - 50	1	—	—	1	—	—	—	—	1	—	—	1
50 - 65	—	1	—	1	—	—	—	—	—	1	—	1
oltre 65	2	—	—	2	—	—	—	—	2	—	—	2
Totale.	3	2	—	5	—	—	—	—	3	2	—	5

(a) La classe « oltre 65 » comprende anche l'età ignota.

Segue Tav. 33 - Rimpatriati, per età, sesso, stato civile e provincia cui erano diretti

ETÀ (a) (anni)	MASCHI				FEMMINE				MASCHI E FEMMINE			
	Celibi	Coniugati e vedovi	Stato civile ignoto	Totale	Nubili	Coniugate e vedove	Stato civile ignoto	Totale	Celibi e nubili	Coniugati e vedovi	Stato civile ignoto	Totale
LAZIO												
fino a 14.	3	—	—	3	6	—	—	6	9	—	—	9
14 - 30	8	2	1	11	6	10	1	17	14	12	2	28
30 - 50	11	33	4	48	4	12	—	16	15	45	4	64
50 - 65	3	17	1	21	5	15	—	20	8	32	1	41
oltre 65	5	7	—	12	1	2	—	3	6	9	—	15
Totale.	30	59	6	95	22	39	1	62	52	98	7	157
CAMPOBASSO												
fino a 14.	2	—	—	2	1	—	—	1	3	—	—	3
14 - 30	—	—	—	—	—	—	—	—	—	—	—	—
30 - 50	4	11	1	16	2	4	—	6	6	15	1	22
50 - 65	1	5	—	6	1	5	—	6	2	10	—	12
oltre 65	—	4	—	4	—	3	—	3	—	7	—	7
Totale.	7	20	1	28	4	14	—	18	11	34	1	46
CHIETI												
fino a 14.	—	—	—	—	—	—	—	—	—	—	—	—
14 - 30	—	—	—	—	—	—	—	—	—	—	—	—
30 - 50	5	3	—	8	—	1	—	1	5	4	—	9
50 - 65	—	5	—	5	—	1	—	1	—	6	—	6
oltre 65	—	4	—	4	—	1	—	1	—	5	—	5
Totale.	5	12	—	17	—	3	—	3	5	15	—	20
L'AQUILA												
fino a 14.	1	—	—	1	2	—	—	2	3	—	—	3
14 - 30	2	1	—	3	1	—	—	1	3	1	—	4
30 - 50	4	11	2	17	—	4	—	4	4	15	2	21
50 - 65	—	6	—	6	—	3	—	3	—	9	—	9
oltre 65	1	2	—	3	—	—	—	—	1	2	—	3
Totale.	8	20	2	30	3	7	—	10	11	27	2	40
PESCARA												
fino a 14.	—	—	—	—	—	—	—	—	—	—	—	—
14 - 30	2	1	—	3	—	—	—	—	2	1	—	3
30 - 50	—	3	—	3	—	—	—	—	—	3	—	3
50 - 65	—	2	—	2	—	1	—	1	—	3	—	3
oltre 65	—	1	—	1	—	—	—	—	—	1	—	1
Totale.	2	7	—	9	—	1	—	1	2	8	—	10
TERAMO												
fino a 14.	—	—	—	—	—	—	—	—	—	—	—	—
14 - 30	—	—	—	—	—	—	—	—	—	—	—	—
30 - 50	—	—	—	—	—	1	—	1	—	1	—	1
50 - 65	—	—	1	1	—	1	—	1	—	1	1	2
oltre 65	—	1	—	1	—	1	—	1	—	2	—	2
Totale.	—	1	1	2	—	3	—	3	—	4	1	5
ABRUZZI E MOLISE												
fino a 14.	3	—	—	3	3	—	—	3	6	—	—	6
14 - 30	4	2	—	6	1	2	—	3	5	4	—	9
30 - 50	13	28	3	44	2	10	—	12	15	38	3	56
50 - 65	1	18	1	20	1	11	—	12	2	29	1	32
oltre 65	1	12	—	13	—	5	—	5	1	17	—	18
Totale.	22	60	4	86	7	28	—	35	29	88	4	121

(a) La classe « oltre 65 » comprende anche l'età ignota.

Segue Tav. 33 - Rimpatriati, per età, sesso, stato civile e provincia cui erano diretti

ETÀ (a) (anni)	MASCHI				FEMMINE				MASCHI E FEMMINE			
	Celibi	Coniugati e vedovi	Stato civile ignoto	Totale	Nubili	Coniugate e vedove	Stato civile ignoto	Totale	Celibi e nubili	Coniugati e vedovi	Stato civile ignoto	Totale
AVELLINO												
fino a 14.	—	—	—	—	—	—	—	—	—	—	—	—
14 - 30	—	—	—	—	—	1	—	1	—	1	—	1
30 - 50	1	2	—	3	—	2	—	2	1	4	—	5
50 - 65	—	2	—	2	—	9	—	9	—	11	—	11
oltre 65	—	3	—	3	—	—	—	—	—	3	—	3
Totale.	1	7	—	8	—	12	—	12	1	19	—	20
BENEVENTO												
fino a 14.	—	—	—	—	—	—	—	—	—	—	—	—
14 - 30	—	—	—	—	—	—	—	—	—	—	—	—
30 - 50	2	—	—	2	—	—	—	—	2	—	—	2
50 - 65	—	1	—	1	—	3	—	3	—	4	—	4
oltre 65	—	1	—	1	—	2	—	2	—	3	—	3
Totale.	2	2	—	4	—	5	—	5	2	7	—	9
CASERTA												
fino a 14.	—	—	—	—	—	—	—	—	—	—	—	—
14 - 30	—	—	—	—	—	2	—	2	—	2	—	2
30 - 50	—	—	—	—	1	3	—	4	1	3	—	4
50 - 65	1	5	—	6	—	3	—	3	1	8	—	9
oltre 65	1	5	—	6	—	5	—	5	1	10	—	11
Totale.	2	10	—	12	1	13	—	14	3	23	—	26
NAPOLI												
fino a 14.	—	—	—	—	—	—	—	—	—	—	—	—
14 - 30	33	17	1	51	2	4	—	6	35	21	1	57
30 - 50	25	110	—	135	3	10	—	13	28	120	—	148
50 - 65	3	38	1	42	1	17	—	18	4	55	1	60
oltre 65	6	18	3	27	—	8	—	8	6	26	3	35
Totale.	67	183	5	255	6	39	—	45	73	222	5	300
SALERNO												
fino a 14.	—	—	—	—	—	—	—	—	—	—	—	—
14 - 30	3	—	—	3	3	1	—	4	6	1	—	7
30 - 50	8	25	1	34	2	7	—	9	10	32	1	43
50 - 65	2	19	—	21	—	28	—	28	2	47	—	49
oltre 65	3	18	—	21	—	3	—	3	3	21	—	24
Totale.	16	62	1	79	5	39	—	44	21	101	1	123
CAMPANIA												
fino a 14.	—	—	—	—	—	—	—	—	—	—	—	—
14 - 30	36	17	1	54	5	8	—	13	41	25	1	67
30 - 50	36	137	1	174	6	22	—	28	42	159	1	202
50 - 65	6	65	1	72	1	60	—	61	7	125	1	133
oltre 65	10	45	3	58	—	18	—	18	10	63	3	76
Totale.	88	264	6	358	12	108	—	120	100	372	6	478
BARI												
fino a 14.	2	—	—	2	—	—	—	—	—	—	—	2
14 - 30	17	4	1	22	—	5	—	5	17	9	1	27
30 - 50	13	70	—	83	2	6	—	8	15	76	—	91
50 - 65	—	22	—	22	—	10	—	10	—	32	—	32
oltre 65	—	10	—	10	1	5	—	6	1	15	—	16
Totale.	32	106	1	139	3	26	—	29	35	132	1	168

(a) La classe « oltre 65 » comprende anche l'età ignota.

Segue Tav. 33 - Rimpatriati, per età, sesso, stato civile e provincia cui erano diretti

ETÀ (a) (anni)	MASCHI				FEMMINE				MASCHI E FEMMINE			
	Celibi	Coniugati e vedovi	Stato civile ignoto	Totale	Nubili	Coniugate e vedove	Stato civile ignoto	Totale	Celibi e nubili	Coniugati e vedovi	Stato civile ignoto	Totale
BRINDISI												
fino a 14.	—	—	—	—	—	—	—	—	—	—	—	—
14 - 30	—	—	—	—	—	—	—	—	—	—	—	—
30 - 50	1	—	—	1	—	—	—	—	1	—	—	1
50 - 65	—	1	—	1	—	—	—	—	—	1	—	1
oltre 65	1	1	—	2	—	—	—	—	1	1	—	2
Totale.	2	2	—	4	—	—	—	—	2	2	—	4
FOGGIA												
fino a 14.	—	—	—	—	—	—	—	—	—	—	—	—
14 - 30	1	1	—	2	—	—	—	—	1	1	—	2
30 - 50	1	1	—	2	3	1	—	4	4	2	—	6
50 - 65	—	2	—	2	1	6	—	7	1	8	—	9
oltre 65	—	4	—	4	—	2	—	2	—	6	—	6
Totale.	2	8	—	10	4	9	—	13	6	17	—	23
LECCE												
fino a 14.	—	—	—	—	—	—	—	—	—	—	—	—
14 - 30	—	—	—	—	—	—	—	—	—	—	—	—
30 - 50	—	2	—	2	—	—	—	—	—	2	—	2
50 - 65	—	1	—	1	—	—	—	—	—	1	—	1
oltre 65	—	1	—	1	1	—	—	1	1	1	—	2
Totale.	—	4	—	4	1	—	—	1	1	4	—	5
TARANTO												
fino a 14.	—	—	—	—	—	—	—	—	—	—	—	—
14 - 30	—	—	—	—	—	—	—	—	—	—	—	—
30 - 50	—	2	—	2	—	—	—	—	—	2	—	2
50 - 65	1	—	—	1	—	3	—	3	1	3	—	4
oltre 65	—	—	—	—	—	—	—	—	—	—	—	—
Totale.	1	2	—	3	—	3	—	3	1	5	—	6
PUGLIA												
fino a 14.	2	—	—	2	—	—	—	—	2	—	—	2
14 - 30	18	5	1	24	—	5	—	5	18	10	—	29
30 - 50	15	75	—	90	5	7	—	12	20	82	—	102
50 - 65	1	26	—	27	1	19	—	20	2	45	—	47
oltre 65	1	16	—	17	2	7	—	9	3	23	—	26
Totale.	37	122	1	160	8	38	—	46	45	160	1	206
MATERA												
fino a 14.	—	—	—	—	—	—	—	—	—	—	—	—
14 - 30	—	—	—	—	—	—	—	—	—	—	—	—
30 - 50	—	—	—	—	—	—	—	—	—	—	—	—
50 - 65	—	1	—	1	—	3	—	3	—	4	—	4
oltre 65	—	1	—	1	—	1	—	1	—	2	—	2
Totale.	—	2	—	2	—	4	—	4	—	6	—	6
POTENZA												
fino a 14.	—	—	—	—	1	—	—	1	—	—	—	1
14 - 30	4	—	—	4	1	—	—	2	5	—	—	6
30 - 50	11	15	—	26	—	8	—	8	11	23	—	34
50 - 65	2	15	1	18	2	8	—	10	4	23	1	28
oltre 65	—	4	—	4	—	6	—	6	—	10	—	10
Totale.	17	34	1	52	4	23	—	27	21	57	1	79

(a) La classe « oltre 65 » comprende anche l'età ignota.

Segue Tav. 33 - Rimpatriati, per età, sesso, stato civile e provincia cui erano diretti

ETÀ (a) (anni)	MASCHI				FEMMINE				MASCHI E FEMMINE			
	Cellibi	Coniugati e vedovi	Stato civile ignoto	Totale	Nubili	Coniugate e vedove	Stato civile ignoto	Totale	Celibi e nubili	Coniugati e vedovi	Stato civile ignoto	Totale
BASILICATA												
fino a 14	—	—	—	—	1	—	—	1	1	—	—	1
14 - 30	4	—	—	4	1	1	—	2	5	1	—	6
30 - 50	11	15	—	26	—	8	—	8	11	23	—	34
50 - 65	2	16	1	19	2	11	—	13	4	27	1	32
oltre 65	—	5	—	5	—	7	—	7	—	12	—	12
Totale	17	36	1	54	4	27	—	31	21	63	1	85
CATANZARO												
fino a 14	—	—	—	—	—	—	—	—	—	—	—	—
14 - 30	2	—	—	2	1	—	—	1	3	—	—	3
30 - 50	1	2	—	3	1	1	—	2	2	3	—	5
50 - 65	—	6	—	6	—	7	—	7	—	13	—	13
oltre 65	—	6	—	6	—	2	—	2	—	8	—	8
Totale	3	14	—	17	2	10	—	12	5	24	—	29
COSENZA												
fino a 14	1	—	—	1	—	—	—	—	1	—	—	1
14 - 30	4	1	—	5	—	—	—	—	4	1	—	5
30 - 50	16	30	1	47	1	7	—	8	17	37	1	55
50 - 65	2	24	3	29	—	7	—	7	2	31	3	36
oltre 65	5	11	—	16	—	6	—	6	5	17	—	22
Totale	28	66	4	98	1	20	—	21	29	86	4	119
REGGIO DI CALABRIA												
fino a 14	—	—	—	—	—	—	—	—	—	—	—	—
14 - 30	1	—	—	1	—	—	—	—	1	—	—	1
30 - 50	1	6	1	8	—	—	—	—	1	6	1	8
50 - 65	1	6	1	8	—	6	—	6	1	12	1	14
oltre 65	1	10	—	11	—	3	—	3	1	13	—	14
Totale	4	22	2	28	—	9	—	9	4	31	2	37
CALABRIA												
fino a 14	1	—	—	1	—	—	—	—	1	—	—	1
14 - 30	7	1	—	8	1	—	—	1	8	1	—	9
30 - 50	18	38	2	58	2	8	—	10	20	46	2	68
50 - 65	3	36	4	43	—	20	—	20	3	56	4	63
oltre 65	6	27	—	33	—	11	—	11	6	38	—	44
Totale	35	102	6	143	3	39	—	42	38	141	6	185
AGRIGENTO												
fino a 14	—	—	—	—	—	—	—	—	—	—	—	—
14 - 30	3	—	1	4	—	—	—	—	3	—	1	4
30 - 50	1	8	1	10	—	1	—	1	1	9	1	11
50 - 65	1	4	—	5	—	5	—	5	1	9	—	10
oltre 65	—	5	—	5	—	5	—	5	—	10	—	10
Totale	5	17	2	24	—	11	—	11	5	28	2	35
CALTANISSETTA												
fino a 14	—	—	—	—	—	—	—	—	—	—	—	—
14 - 30	—	—	—	—	—	—	—	—	—	—	—	—
30 - 50	1	3	—	4	—	—	—	—	1	3	—	4
50 - 65	—	3	—	3	—	3	—	3	—	6	—	6
oltre 65	—	1	—	1	—	2	—	2	—	3	—	3
Totale	1	7	—	8	—	5	—	5	1	12	—	13

(a) La classe « oltre 65 » comprende anche l'età ignota.

Segue Tav. 33 - Rimpatriati, per età, sesso, stato civile e provincia cui erano diretti

ETÀ (a) (anni)	MASCHI				FEMMINE				MASCHI E FEMMINE			
	Celibi	Coniugati e vedovi	Stato civile ignoto	Totale	Nubili	Coniugate e vedove	Stato civile ignoto	Totale	Celibi e nubili	Coniugati e vedovi	Stato civile ignoto	Totale
CATANIA												
fino a 14.	—	—	—	—	—	—	—	—	—	—	—	—
14 - 30	—	—	—	—	—	—	—	—	—	—	—	—
30 - 50	3	7	1	11	1	1	—	2	4	8	1	13
50 - 65	—	5	—	5	—	6	—	6	—	11	—	11
oltre 65	—	8	—	8	—	1	—	1	—	9	—	9
Totale.	3	20	1	24	1	8	—	9	4	28	1	33
ENNA												
fino a 14.	—	—	—	—	—	—	—	—	—	—	—	—
14 - 30	—	—	—	—	—	—	—	—	—	—	—	—
30 - 50	1	—	—	1	1	1	—	1	—	1	—	3
50 - 65	—	2	—	2	—	2	—	2	—	4	—	4
oltre 65	1	3	—	4	—	—	—	—	1	3	—	4
Totale.	2	5	—	7	1	4	—	5	3	9	—	12
MESSINA												
fino a 14.	—	—	—	—	—	—	—	—	—	—	—	—
14 - 30	1	—	—	1	—	1	—	1	1	1	—	2
30 - 50	2	7	—	9	—	8	—	8	2	15	—	17
50 - 65	1	4	2	7	—	10	—	10	1	14	2	17
oltre 65	—	10	—	10	—	7	—	7	—	17	—	17
Totale.	4	21	2	27	—	26	—	26	4	47	2	53
PALERMO												
fino a 14.	—	—	—	—	—	—	—	—	—	—	—	—
14 - 30	3	1	—	4	1	—	—	1	4	1	—	5
30 - 50	2	10	—	12	—	1	—	1	2	11	—	13
50 - 65	1	5	—	6	—	9	—	9	1	14	—	15
oltre 65	1	7	—	8	—	4	—	4	1	11	—	12
Totale.	7	23	—	30	1	14	—	15	8	37	—	45
RAGUSA												
fino a 14.	—	—	—	—	—	—	—	—	—	—	—	—
14 - 30	—	1	—	1	—	—	—	—	—	1	—	1
30 - 50	3	13	—	16	—	—	—	—	3	13	—	16
50 - 65	—	4	—	4	—	—	—	—	—	4	—	4
oltre 65	—	4	—	4	—	1	—	1	—	5	—	5
Totale.	3	22	—	25	—	1	—	1	3	23	—	26
SIRACUSA												
fino a 14.	—	—	—	—	—	—	—	—	—	—	—	—
14 - 30	1	1	—	2	—	—	—	—	1	1	—	2
30 - 50	1	9	1	11	—	—	—	—	1	9	1	11
50 - 65	—	3	1	4	—	4	—	4	—	7	1	8
oltre 65	—	4	—	4	—	5	—	5	—	5	—	5
Totale.	2	13	2	17	—	9	—	9	2	22	2	26
TRAPANI												
fino a 14.	—	—	—	—	—	—	—	—	—	—	—	—
14 - 30	1	1	—	2	—	—	—	—	1	1	—	2
30 - 50	—	3	—	3	1	3	—	4	1	6	—	7
50 - 65	—	2	—	2	1	3	—	4	1	5	—	6
oltre 65	—	4	—	4	—	8	—	8	—	12	—	12
Totale.	1	10	—	11	2	14	—	16	3	24	—	27

(a) La classe « oltre 65 » comprende anche l'età ignota.

Segue Tav. 33 - Rimpatriati, per età, sesso, stato civile e provincia cui erano diretti

ETÀ (a) (anni)	MASCHI				FEMMINE				MASCHI E FEMMINE			
	Celibi	Coniugati e vedovi	Stato civile ignoto	Totale	Nubili	Coniugate e vedove	Stato civile ignoto	Totale	Celibi e nubili	Coniugati e vedovi	Stato civile ignoto	Totale
SICILIA												
fino a 14.	9	4	1	14	1	2		3	10	6	1	17
14 - 30	14	60	3	77	3	15		18	17	75	3	95
30 - 50	3	32	3	38	1	42		43	4	74	3	81
50 - 65	2	42		44		33		33	2	75		77
oltre 65												
Totale.	28	138	7	173	5	92		97	33	230	7	270
CAGLIARI												
fino a 14.	1			1		1		1	1	1		2
14 - 30		1		1	1			1	1	1		2
30 - 50		1		1						1		1
50 - 65		1		1						1		1
oltre 65												
Totale.	1	3		4	1	1		2	2	4		6
NUORO												
fino a 14.												
14 - 30												
30 - 50												
50 - 65	1			1					1			1
oltre 65												
Totale.	1			1					1			1
SASSARI												
fino a 14.												
14 - 30	2			2		1		1	2	1		3
30 - 50		1		1						1		1
50 - 65		1		1						1		1
oltre 65												
Totale.	2	2		4		1		1	2	3		5
SARDEGNA												
fino a 14.	1			1		1		1	1	1		2
14 - 30	2	1		3	1	1		2	3	2		5
30 - 50		2		2						2		2
50 - 65	1	2		3					1	2		3
oltre 65												
Totale.	4	5		9	1	2		3	5	7		12
NON INDICATA												
fino a 14.	11			11	6			6	17			17
14 - 30	22	2	1	25	10	12		22	32	14	1	47
30 - 50	20	41	14	75	2	19	1	22	22	60	15	97
50 - 65	5	20	3	28	3	13	2	18	8	33	5	46
oltre 65	2	6	96	104	7	5	19	31	9	11	115	135
Totale.	60	69	114	243	28	49	22	99	88	118	136	342
ITALIA												
fino a 14.	41			41	25			25	66			66
14 - 30	165	55	7	227	44	69	2	115	209	124	9	342
30 - 50	298	694	46	1.028	57	210	1	268	355	894	47	1.296
50 - 65	72	417	21	510	42	312	3	357	114	729	24	867
oltre 65	43	248	103	394	16	142	19	177	59	390	122	571
Totale.	619	1.404	177	2.200	184	733	25	942	803	2.137	202	3.142

(a) La classe « oltre 65 » comprende anche l'età ignota.

ANNO 1952

PARTE I - MOVIMENTO GENERALE DEGLI ESPATRI E DEI RIMPATRI

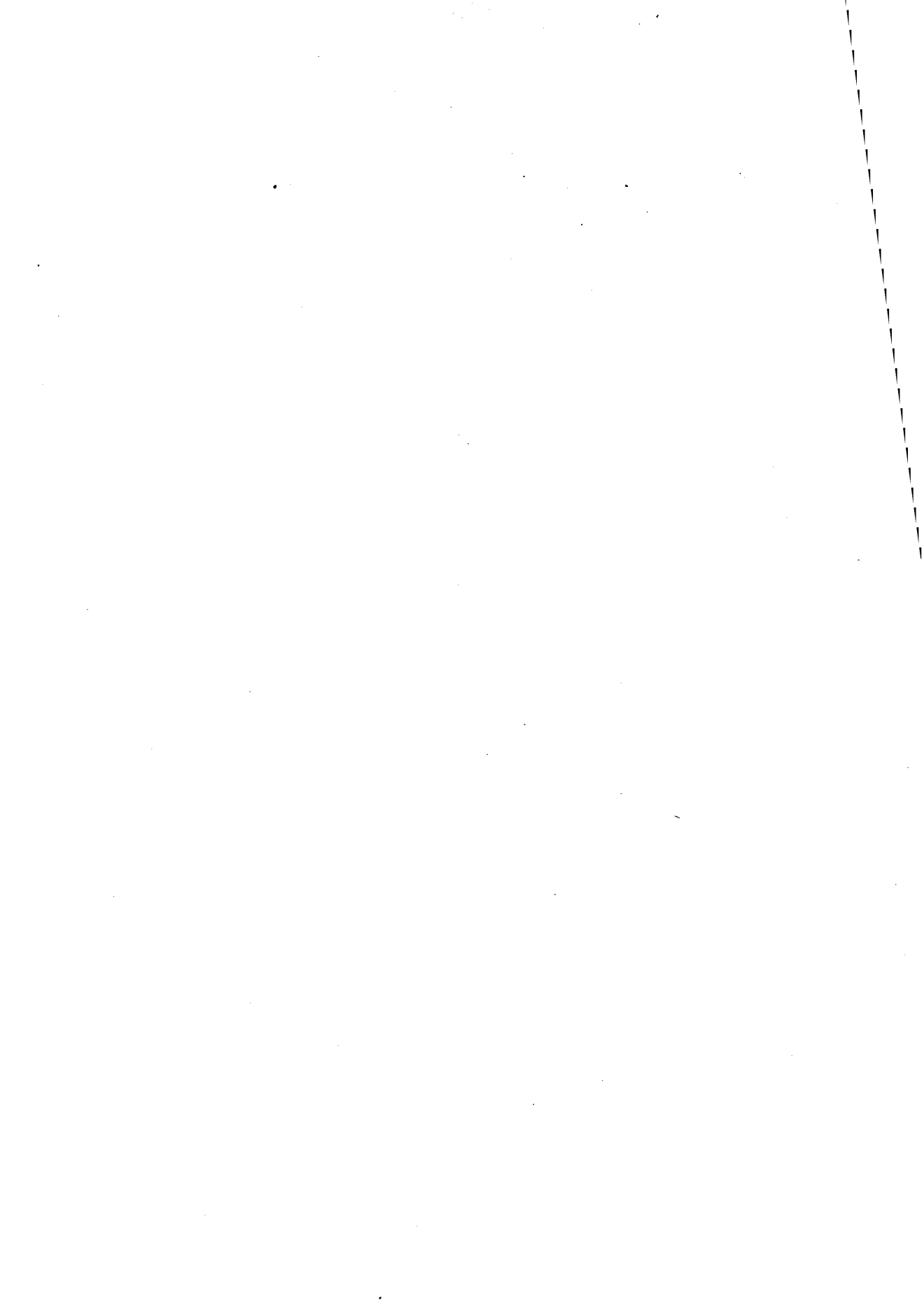

Tav. 6 - Espatri e rimpatri, per paese di destinazione o di provenienza e residenza

A — PAESI CONTINENTALI

P A E S I	E S P A T R I					R I M P A T R I				
	di residenti in Italia			di resi- denti all'este- ro	Totale	di resi- denti in Italia	di residenti all'estero			Totale
	Primi espatri	Espatri suc- cessivi al primo	Totale				Primi rim- patri	Rim- patri suc- cessivi al primo	Totale	
Albania	9	—	9	—	9	2	—	—	—	2
Austria	39.480	63.455	102.935	6.059	108.994	85.656	1.912	4.089	6.001	91.657
Belgio	23.778	624	24.402	116	24.518	1.047	217	75	292	1.339
Bulgaria	7	—	7	—	7	—	—	—	—	—
Cecoslovacchia	72	72	144	2	146	27	12	1	13	40
Danimarca	89	41	130	2	132	54	1	1	2	56
Francia	141.015	108.156	249.171	33.718	282.889	178.200	15.677	21.920	37.597	215.797
Germania: Repubblica Federale	1.567	975	2.542	63	2.605	581	155	43	198	779
Gibilterra	39	62	101	9	110	90	6	3	9	99
Grecia	1.313	610	1.923	92	2.015	1.282	34	64	98	1.380
Irlanda	27	21	48	—	48	36	—	—	—	36
Jugoslavia	2.721	1.890	4.611	775	5.386	3.458	973	520	1.493	4.951
Lussemburgo	580	1	581	—	581	7	8	—	8	15
Monaco	28	38	66	30	96	46	118	25	143	189
Norvegia	47	42	89	1	90	52	2	—	2	54
Paesi Bassi	290	242	532	21	553	343	6	13	19	362
Polonia	6	1	7	—	7	1	6	1	7	8
Portogallo	152	151	303	11	314	188	4	8	12	200
Regno Unito	4.791	721	5.512	90	5.602	1.076	102	61	163	1.239
Romania	—	1	1	—	1	2	—	—	—	2
Spagna	676	720	1.396	171	1.567	1.013	105	149	254	1.267
Svezia	189	54	243	7	250	75	28	4	32	107
Svizzera	127.254	149.979	277.233	11.247	288.480	207.099	4.043	7.421	11.464	218.563
Ungheria	4	1	5	—	5	2	7	—	7	9
URSS	5	5	10	—	10	8	—	—	—	8
Altri paesi dell'Europa. (a)	449	54	503	2	505	63	14	3	17	80
Europa	344.588	327.916	672.504	52.416	724.920	480.408	23.430	34.401	57.831	538.239
Algeria	168	26	194	11	205	54	21	6	27	81
Cipro	26	12	38	6	44	18	9	1	10	28
Egitto	538	361	899	62	961	868	69	81	150	1.018
Israele	230	105	335	36	371	259	22	23	45	304
Libia	1.159	322	1.481	1.937	3.418	937	2.673	616	3.289	4.226
Malta	324	246	570	51	621	469	28	18	46	515
Marocco	87	40	127	23	150	57	32	3	35	92
Siria e Libano	187	83	270	28	298	139	18	16	34	173
Tunisia	1.926	574	2.500	72	2.572	1.521	25	38	63	1.584
Turchia	293	304	597	35	632	470	18	26	44	514
Bacino mediterraneo	4.938	2.073	7.011	2.261	9.272	4.792	2.915	828	3.743	8.535
PAESI CONTINENTALI	349.526	329.989	679.515	54.677	734.192	485.200	26.345	35.229	61.574	546.774

(a) Nei dati sono compresi anche quelli relativi agli espatriati che non hanno indicato il paese di destinazione.

Segue Tav. 6 - Espatri e rimpatri, per paese di destinazione o di provenienza e residenza

B — PAESI TRANSOCEANICI

PAESI	ESPATRI					RIMPATRI				
	di residenti in Italia			di resi- denti all'este- ro	Totale	di resi- denti in Italia	di residenti all'estero			Totale
	Primi espatri	Espatri suc- cessivi al primo	Totale				Primi rim- patri	Rim- patri suc- cessivi al primo	Totale	
Canada	18.488	204	18.692	99	18.791	269	18	3	21	290
Stati Uniti	8.357	908	9.265	734	9.999	2.113	1.412	68	1.480	3.593
America settentrionale	26.845	1.112	27.957	833	28.790	2.382	1.430	71	1.501	3.883
Costarica	114	—	114	4	118	3	1	16	17	20
Cuba	16	1	17	5	22	9	7	—	7	16
Guatemala	5	—	5	—	5	1	7	—	7	8
Messico	96	25	121	1	122	57	1	3	4	61
Nicaragua	—	—	—	—	—	—	1	—	1	1
Panama (Repubblica)	39	6	45	6	51	10	2	1	3	13
Salvador (El)	15	1	16	3	19	1	7	2	9	10
Altri paesi dell'America centrale	48	60	108	26	134	151	4	—	4	155
America centrale	333	93	426	45	471	232	30	22	52	284
Argentina	31.571	437	32.008	1.451	33.459	2.202	2.399	116	2.515	4.717
Bolivia	35	—	35	5	40	6	5	—	5	11
Brasile	16.261	556	16.817	1.067	17.884	1.052	1.424	138	1.562	2.614
Cile	1.143	37	1.180	11	1.191	61	19	2	21	82
Columbia	131	19	150	22	172	23	49	3	52	75
Ecuador	106	5	111	10	121	6	20	—	20	26
Paraguay	30	4	34	—	34	1	3	—	3	4
Perù	241	33	274	1	275	45	1	1	2	47
Uruguay	2.008	33	2.041	181	2.222	124	218	11	229	353
Venezuela	18.436	410	18.846	235	19.081	1.851	258	49	307	2.158
Altri paesi dell'America meridionale	79	43	122	88	210	484	40	13	53	537
America meridionale	70.041	1.577	71.618	3.071	74.689	5.855	4.436	333	4.769	10.624
AMERICA	97.219	2.782	100.001	3.949	103.950	8.469	5.896	426	6.322	14.791
Africa occ. francese (Senegal)	1	—	1	1	2	3	4	—	4	7
Chenia	209	36	245	20	265	58	23	7	30	88
Congo Belga	106	23	129	48	177	22	77	6	83	105
Costa d'Oro	16	4	20	3	23	5	1	—	1	6
Etiopia	223	34	257	403	660	103	1.217	66	1.283	1.336
Eritrea	163	28	191	291	482	91	1.167	57	1.224	1.315
Mozambico	11	1	12	4	16	5	—	1	1	6
Somalia francese	4	3	7	5	12	4	5	1	6	10
Somalia (Amm. italiana)	95	61	156	327	483	59	476	57	533	592
Sud Africa (Unione del)	932	103	1.035	33	1.068	138	12	8	20	158
Sudan anglo-egiziano	31	5	36	1	37	5	1	—	1	6
Tangania	116	6	122	19	141	11	7	—	7	18
Altri paesi dell'Africa non medit.	291	52	343	58	401	92	99	4	103	195
AFRICA NON MEDITERRANEA	2.035	328	2.363	922	3.285	505	1.922	150	2.072	2.577
Aden	11	2	13	7	20	5	11	—	11	16
Cina	6	1	7	1	8	14	5	—	5	19
Filippine	30	4	34	2	36	11	—	1	1	12
Giappone	8	6	14	3	17	4	1	2	3	7
India	57	13	70	25	95	30	21	6	27	57
Iran	21	19	40	4	44	41	5	3	8	49
Iraq	6	1	7	2	9	1	1	—	1	2
Pakistan	66	30	96	2	98	34	7	—	7	41
Thailandia	6	—	6	4	10	4	2	1	3	7
Altri paesi dell'Asia non medit.	523	80	603	46	649	361	46	8	54	415
ASIA NON MEDITERRANEA	734	156	890	96	986	505	99	21	120	625
Australia	26.284	234	26.518	30	26.548	510	15	7	22	532
Altri paesi dell'Oceania	160	3	163	—	163	10	—	—	—	10
OCEANIA	26.444	237	26.681	30	26.711	520	15	7	22	542
PAESI TRANSOCEANICI	126.432	3.503	129.935	4.997	134.932	9.999	7.932	604	8.536	18.535

Tav. 7 - Espatri e rimpatri, per settore di frontiera, porto e aeroporto di partenza o di arrivo e residenza

SETTORI DI FRONTIERA — PORTI — AEROPORTI	ESPATRI					RIMPATRI				
	di residenti in Italia			di resi- denti all'este- ro	Totale	di resi- denti in Italia	di residenti all'estero			Totale
	Primi espatri	Espatri suc- cessivi al primo	Totale				Primi rim- patri	Rim- patri suc- cessivi al primo	Totale	
Ventimiglia	56.129	62.789	118.918	20.257	139.175	98.835	6.847	14.595	21.442	120.277
Limone Piemonte	7.818	8.639	16.457	2.498	18.955	10.177	1.003	2.183	3.186	13.363
Bardonecchia	69.449	30.116	99.565	9.868	109.433	57.747	6.062	4.758	10.820	68.567
Apsta	3.144	5.320	8.464	655	9.119	8.553	248	448	696	9.249
Domodossola	45.073	37.646	82.719	5.606	88.325	60.625	3.176	3.120	6.296	66.921
Luino	15.577	20.882	36.459	1.561	38.020	29.763	644	1.037	1.681	31.444
Como-Ponte Chiasso	89.018	70.159	159.177	3.293	162.470	85.435	1.934	2.542	4.476	89.911
Tirano	10.207	19.731	29.938	947	30.885	29.604	171	644	815	30.419
Merano	2.121	4.915	7.036	355	7.391	6.153	93	297	390	6.543
Brennero	22.069	33.774	55.843	4.120	59.963	42.019	1.236	2.564	3.800	45.819
San Candido	6.067	11.024	17.091	747	17.838	16.680	342	528	870	17.550
Tolmezzo	587	1.591	2.178	24	2.202	1.868	9	22	31	1.899
Tarvisio	11.231	14.766	25.997	940	26.937	21.894	369	691	1.060	22.954
Tarcento	3	3	6	1	7	3	—	—	—	3
Cividale	4	7	11	1	12	16	1	—	1	17
Gorizia	829	646	1.475	153	1.628	1.296	189	130	319	1.615
Monfalcone	1.881	992	2.873	544	3.417	1.877	687	337	1.024	2.901
Frontiera terrestre	341.207	323.000	664.207	51.570	715.777	472.545	23.011	33.896	56.907	529.452
Savona	8	5	13	—	13	16	1	—	1	17
Genova	56.625	2.088	58.713	2.956	61.669	5.551	4.563	213	4.776	10.327
La Spezia	21	9	30	1	31	22	—	—	—	22
Livorno	1.563	878	2.441	216	2.657	1.493	268	77	345	1.838
Civitavecchia	1	1	2	6	8	3	1	—	1	4
Napoli	55.844	1.034	56.878	1.476	58.354	3.029	1.513	568	2.081	5.110
Olbia	8	—	8	41	49	14	—	—	—	14
Cagliari	103	3	106	—	106	26	—	3	3	29
Messina	7.626	4	7.630	8	7.638	62	7	2	9	71
Palermo	1.775	258	2.033	112	2.145	904	263	24	287	1.191
Trapani	129	17	146	1	147	6	—	—	—	6
Mazara del Vallo	78	18	96	—	96	20	1	2	3	23
Siracusa	842	206	1.048	998	2.046	1.106	2.176	161	2.337	3.443
Augusta	10	1	11	—	11	—	—	—	—	—
Catania	58	23	81	37	118	21	4	47	51	72
Taranto	1	—	1	2	3	1	2	1	3	4
Brindisi	889	173	1.062	48	1.110	767	242	50	292	1.059
Bari	249	54	303	7	310	158	95	4	99	257
Ancona	9	4	13	—	13	12	—	—	—	12
Venezia	1.999	220	2.219	74	2.293	82	50	4	54	136
Trieste	34	3	37	10	47	—	—	—	—	—
Altri porti	422	437	859	81	940	892	51	47	98	990
Frontiera marittima	128.294	5.436	133.730	6.074	139.804	14.185	9.237	1.203	10.440	24.625
Milano (Linate)	528	1.380	1.908	228	2.136	1.778	73	149	222	2.000
Milano (Malpensa)	62	50	112	6	118	67	11	1	12	79
Savona (Villanova d'Albenga)	6	16	22	—	22	15	—	—	—	15
Roma (Ciampino)	5.511	3.201	8.712	1.676	10.388	5.708	1.845	540	2.385	8.093
Napoli (Capodichino)	10	9	19	8	27	13	13	5	18	31
Brindisi (Casale)	5	3	8	—	8	16	—	—	—	16
Palermo (Boccadifalco)	103	66	169	12	181	205	3	2	5	210
Catania	44	45	89	47	136	79	46	9	55	134
Alghero (Fertilia)	1	8	9	—	9	10	—	—	—	10
Altri aeroporti	187	278	465	53	518	578	38	28	66	644
Frontiera aerea	6.457	5.056	11.513	2.030	13.543	8.469	2.029	734	2.763	11.232
TOTALE	475.958	333.492	809.450	59.674	869.124	495.199	34.277	35.833	70.110	565.309

ANNO 1952

PARTE II - ESPATRI PER MOTIVO DI LAVORO O ATTO DI CHIAMATA

Tav. 8 - Espatriati, per sesso, provincia di provenienza ed area geografica di destinazione

PROVINCIE E REGIONI	MASCHI				FEMMINE				MASCHI E FEMMINE						
	Europa	Bacino mediterraneo		Totale	Europa	Bacino mediterraneo		Totale	Europa	Bacino mediterraneo		Totale			
		Africa mediterranea (a)	Asia mediterranea e isole mediterranee (b)			Africa mediterranea (a)	Asia mediterranea e isole mediterranee (b)			Africa mediterranea (a)	Asia mediterranea e isole mediterranee (b)				
Alessandria	98	3	1	4	102	18	2	—	2	20	116	5	1	6	122
Asti	37	—	—	—	37	19	2	—	2	21	56	2	—	2	58
Cuneo	267	—	—	—	267	89	1	1	2	91	356	1	1	2	358
Novara	552	2	—	2	554	135	—	—	—	135	687	2	—	2	689
Torino	300	10	1	11	311	222	5	—	5	227	522	15	1	16	538
Vercelli	186	2	—	—	188	33	2	—	2	35	219	4	—	4	223
Piemonte	1.440	17	2	19	1.459	516	12	1	13	529	1.956	29	3	32	1.988
Valle d'Aosta	118	—	—	—	118	751	—	—	—	751	869	—	—	—	869
Bergamo	1.785	—	3	3	1.788	551	—	—	—	551	2.336	—	3	3	2.339
Brescia	2.081	1	1	2	2.083	494	2	—	2	496	2.575	3	1	4	2.579
Como	591	—	4	4	595	191	—	1	1	192	782	—	5	5	787
Cremona	224	2	1	3	229	53	1	1	2	55	279	3	2	5	284
Mantova	393	3	—	3	396	133	1	1	2	135	526	4	1	5	531
Milano	542	13	11	24	566	330	7	5	12	342	872	20	16	36	908
Pavia	44	—	1	1	45	29	1	1	2	31	73	1	2	3	76
Sondrio	1.842	1	—	1	1.843	732	—	—	—	732	2.574	1	—	1	2.575
Varese	536	2	3	5	541	96	—	—	—	96	632	2	3	5	637
Lombardia	8.040	22	24	46	8.086	2.609	12	9	21	2.630	10.649	34	33	67	10.716
Bolzano	221	—	—	—	221	123	1	—	1	124	344	1	—	1	345
Trento	862	—	—	—	862	365	—	—	—	365	1.227	—	—	—	1.227
Trentino-A. A.	1.083	—	—	—	1.083	488	1	—	1	489	1.571	1	—	1	1.572
Belluno	2.591	18	6	24	2.615	725	4	1	5	730	3.316	22	7	29	3.345
Padova	8.221	1	3	4	8.225	1.301	5	1	6	1.307	9.522	6	4	10	9.532
Rovigo	940	2	—	2	942	137	3	—	3	140	1.077	5	—	5	1.082
Treviso	3.415	3	2	5	3.420	1.338	8	1	9	1.347	4.753	11	3	14	4.767
Venezia	1.523	5	12	17	1.540	448	3	3	6	454	1.971	8	15	23	1.994
Verona	3.565	4	—	4	3.569	885	—	—	—	885	4.450	4	—	4	4.454
Vicenza	2.225	1	1	2	2.227	703	3	1	4	707	2.928	4	2	6	2.934
Veneto	22.480	34	24	58	22.538	5.537	26	7	33	5.570	28.017	60	31	91	28.108
Gorizia	98	—	1	1	99	61	—	—	—	61	159	—	1	1	160
Udine	5.512	8	1	9	5.521	1.774	6	—	6	1.780	7.286	14	1	15	7.301
Friuli-Venezia G.	5.610	8	2	10	5.620	1.835	6	—	6	1.841	7.445	14	2	16	7.461
Trieste (Terr.di)	49	1	—	1	50	76	1	—	1	77	125	2	—	2	127
Genova	169	24	2	26	195	101	10	1	11	112	270	34	3	37	307
Imperia	76	—	—	—	76	21	—	—	—	21	97	—	—	—	97
La Spezia	329	3	—	3	332	81	—	—	—	81	410	3	—	3	413
Savona	75	3	—	3	78	26	—	—	—	26	101	3	—	3	104
Liguria	649	30	2	32	681	229	10	1	11	240	878	40	3	43	921
Bologna	389	4	16	20	409	113	6	1	7	120	502	10	17	27	529
Ferrara	289	5	1	6	295	61	2	—	2	63	350	7	1	8	358
Forlì	1.276	7	—	7	1.283	171	4	—	4	175	1.447	11	—	11	1.458
Modena	1.064	—	1	1	1.065	227	1	—	1	228	1.291	1	1	2	1.293
Parma	894	2	—	2	896	379	1	2	3	382	1.273	3	2	5	1.278
Piacenza	396	5	—	5	401	181	2	—	2	183	577	7	—	7	584
Ravenna	128	1	—	1	129	40	—	1	1	41	168	1	1	2	170
Reggio nell'Emilia	1.833	1	—	1	1.834	473	—	—	—	473	2.306	1	—	1	2.307
Emilia-Romagna	6.269	25	18	43	6.312	1.645	16	4	20	1.665	7.914	41	22	63	7.977
Arezzo	668	—	—	—	668	94	—	1	1	95	762	—	1	1	763
Firenze	172	2	6	8	180	51	2	1	3	54	223	4	7	11	234
Grosseto	73	—	—	—	73	17	—	—	—	17	90	—	—	—	90
Livorno	94	8	3	11	105	13	1	1	2	15	107	9	4	13	120
Lucca	337	4	4	8	345	150	4	—	4	154	487	8	4	12	499
Massa-Carrara	630	5	1	6	636	278	3	1	4	282	908	8	2	10	918
Pisa	86	1	—	1	87	15	—	1	1	16	101	1	1	2	103
Pistoia	161	1	—	1	162	19	—	—	—	19	180	1	—	1	181
Siena	64	3	—	3	67	18	1	—	1	19	82	4	—	4	86
Toscana	2.285	24	14	38	2.323	655	11	5	16	671	2.940	35	19	54	2.994

(a) Algeria, Egitto, Libia, Marocco, Tunisia. — (b) Israele, Libano, Siria, Turchia, Malta, Cipro.

Segue Tav. 8 - Espatriati, per sesso, provincia di provenienza ed area geografica di destinazione

PROVINCIE E REGIONI	MASCHI					FEMMINE					MASCHI E FEMMINE				
	Europa	Bacino mediterraneo			Totale	Europa	Bacino mediterraneo			Totale	Europa	Bacino mediterraneo			Totale
		Africa mediterranea (a)	Asia mediterranea e isole mediterranee (b)				Africa mediterranea (a)	Asia mediterranea e isole mediterranee (b)				Africa mediterranea (a)	Asia mediterranea e isole mediterranee (b)		
Perugia	975	2	1	3	978	179	4	—	4	183	1.154	6	1	7	1.161
Terni	52	—	—	—	52	14	—	—	—	14	66	—	—	—	66
Umbria	1.027	2	1	3	1.030	193	4	—	4	197	1.220	6	1	7	1.227
Ancona	423	1	—	1	424	81	1	—	1	82	504	2	—	2	506
Ascoli Piceno	211	—	—	—	211	66	2	—	2	68	277	2	—	2	279
Macerata	96	—	—	—	96	58	—	—	—	58	154	—	—	—	154
Pesaro e Urbino	1.141	2	1	3	1.144	207	1	—	1	208	1.348	3	1	4	1.352
Marche	1.871	3	1	4	1.875	412	4	—	4	416	2.283	7	1	8	2.291
Frosinone	988	2	—	2	990	441	6	—	6	447	1.429	8	—	8	1.437
Latina	467	5	1	6	473	182	8	—	8	190	649	13	1	14	663
Rieti	100	1	—	1	101	15	—	—	—	15	115	1	—	1	116
Roma	363	69	23	92	455	253	64	23	87	340	616	133	46	179	795
Viterbo	41	4	—	4	45	8	1	—	1	9	49	5	—	5	54
Lazio	1.959	81	24	105	2.064	899	79	23	102	1.001	2.858	160	47	207	3.065
Campobasso	1.277	6	1	7	1.284	289	9	—	9	298	1.566	15	1	16	1.582
Chieti	1.697	5	1	6	1.703	343	11	—	11	354	2.040	16	1	17	2.057
L'Aquila	764	4	1	5	769	284	8	—	8	292	1.048	12	1	13	1.061
Pescara	895	3	—	3	898	293	2	—	2	295	1.188	5	—	5	1.193
Teramo	910	1	—	1	911	236	—	—	—	236	1.146	1	—	1	1.147
Abruzzi e Molise	5.543	19	3	22	5.565	1.445	30	—	30	1.475	6.988	49	3	52	7.040
Avellino	1.634	2	1	3	1.637	496	4	—	4	500	2.130	6	1	7	2.137
Benevento	403	2	—	2	405	103	3	—	3	106	506	5	—	5	511
Caserta	1.083	4	—	4	1.087	267	3	—	3	270	1.350	7	—	7	1.357
Napoli	421	99	10	109	530	299	99	1	100	399	720	198	11	209	929
Salerno	226	4	—	4	230	106	7	—	7	113	332	11	—	11	343
Campania	3.767	111	11	122	3.889	1.271	116	1	117	1.388	5.038	227	12	239	5.277
Bari	746	7	28	35	781	368	11	8	19	387	1.114	18	36	54	1.168
Brindisi	341	2	—	2	343	87	—	—	—	87	428	2	—	2	430
Foggia	849	6	1	7	856	229	5	—	5	234	1.078	11	1	12	1.090
Lecce	1.827	1	2	3	1.830	145	—	—	—	145	1.972	1	2	3	1.975
Taranto	153	3	1	4	157	63	2	—	2	65	216	5	1	6	222
Puglia	3.916	19	32	51	3.967	892	18	8	26	918	4.808	37	40	77	4.885
Matera	27	1	—	1	28	12	—	—	—	12	39	1	—	1	40
Potenza	410	1	—	1	411	101	—	—	—	101	511	1	—	1	512
Basilicata	437	2	—	2	439	113	—	—	—	113	550	2	—	2	552
Catanzaro	717	3	—	3	720	150	4	1	5	155	867	7	1	8	875
Cosenza	510	8	4	12	522	171	3	—	3	174	681	11	4	15	696
Reggio di Calabria	798	8	—	8	806	265	10	—	10	275	1.063	18	—	18	1.081
Calabria	2.025	19	4	23	2.048	586	17	1	18	604	2.611	36	5	41	2.652
Agrigento	1.037	8	1	9	1.046	508	6	—	6	514	1.545	14	1	15	1.560
Caltanissetta	332	1	—	1	333	233	—	—	—	233	565	1	—	1	566
Catania	217	10	20	30	247	63	8	18	26	89	280	18	38	56	336
Enna	522	1	—	1	523	334	5	—	5	339	856	6	—	6	862
Messina	264	26	—	26	290	89	7	—	7	96	353	33	—	33	386
Palermo	486	54	3	57	543	257	54	1	55	312	743	108	4	112	855
Ragusa	82	17	1	18	100	38	16	1	17	55	120	33	2	35	155
Siracusa	200	29	5	34	234	104	33	4	37	141	304	62	9	71	375
Trapani	173	171	6	177	350	65	133	1	134	199	238	304	7	311	549
Sicilia	3.313	317	36	353	3.666	1.691	262	25	287	1.978	5.004	579	61	640	5.644
Cagliari	631	4	—	4	635	80	2	—	2	82	711	6	—	6	717
Nuoro	451	2	—	2	453	45	2	—	2	47	496	4	—	4	500
Sassari	511	—	7	7	518	72	—	—	—	72	583	—	7	7	590
Sardegna	1.593	6	7	13	1.606	197	4	—	4	201	1.790	10	7	17	1.807
Non indicata	12	—	1	1	13	10	1	1	2	12	22	1	2	3	25
ITALIA	73.486	740	206	946	74.432	22.050	630	86	716	22.766	95.536	1.370	292	1.662	97.198

(a) Algeria, Egitto, Libia, Marocco, Tunisia. — (b) Israele, Libano, Siria, Turchia, Malta, Cipro.

Tav. 9 - Espatriati, per provincia di provenienza e paese di destinazione

PROVINCIE E REGIONI	EUROPA										BACINO MEDITERRANEO					TO- TALE		
	Au- stria	Belgio	Fran- cia (a)	Ger- ma- nia: R.F.	Gre- cia	Jugo- slavia	Lus- sem- bur- go	Re- gno Unito	Sviz- zera	Altri paesi (b)	Totale	Cipro e Malta	Egitto	Libia	Tuni- sia		Altri paesi	Totale
Alessandria	1	12	64	—	2	—	—	2	33	2	116	—	1	—	4	1	6	122
Asti	—	13	18	—	—	1	—	10	14	—	56	—	—	—	—	2	2	58
Cuneo	1	8	241	—	1	—	—	6	99	—	356	—	—	1	—	1	2	358
Novara	—	15	72	1	—	3	—	1	595	—	687	—	—	2	—	—	2	689
Torino	4	24	236	2	2	1	—	28	194	31	522	—	2	4	7	3	16	538
Vercelli	—	25	84	2	1	—	—	3	104	—	219	—	—	—	—	4	4	223
Piemonte	6	97	715	5	6	5	—	50	1.039	33	1.956	—	3	7	11	11	32	1.988
Valle d'Aosta	1	9	88	—	—	—	—	—	771	—	869	—	—	—	—	—	—	869
Bergamo	5	103	505	2	23	—	3	10	1.684	1	2.336	2	—	—	—	1	3	2.339
Brescia	4	229	591	5	63	6	3	15	1.657	2	2.575	—	1	2	—	1	4	2.579
Como	2	11	45	—	6	—	—	1	717	—	782	—	—	—	—	5	5	787
Cremona	—	30	143	—	—	3	1	8	94	—	279	—	—	—	3	2	5	284
Mantova	—	40	291	—	1	—	—	12	182	—	526	1	—	—	4	—	5	531
Milano	29	44	203	9	10	7	1	9	547	13	872	11	10	4	3	8	36	908
Pavia	1	18	15	—	—	—	—	—	39	—	73	1	—	1	—	1	3	76
Sondrio	—	38	209	—	7	—	—	4	2.316	—	2.574	—	—	—	1	—	1	2.575
Varese	—	17	43	—	—	—	1	2	568	1	632	2	2	—	—	1	5	637
Lombardia	41	530	2.045	16	110	16	9	61	7.804	17	10.649	17	13	7	11	19	67	10.716
Bolzano	120	14	39	1	—	1	—	—	169	—	344	—	1	—	—	—	1	345
Trento	28	77	203	1	10	—	1	6	898	3	1.227	—	—	—	—	—	—	1.227
Trentino-A.A.	148	91	242	2	10	1	1	6	1.067	3	1.571	—	1	—	—	—	1	1.572
Belluno	39	188	484	24	14	—	21	12	2.530	4	3.316	—	4	1	3	21	29	3.345
Padova	13	201	8.456	1	—	1	1	29	817	3	9.522	—	1	1	3	5	10	9.532
Rovigo	7	60	914	1	—	1	—	9	85	—	1.077	—	—	1	—	4	5	1.082
Treviso	28	537	1.463	1	16	—	8	90	2.609	1	4.753	—	1	6	—	7	14	4.767
Venezia	9	510	832	1	—	12	4	14	586	3	1.971	1	4	3	—	15	23	1.994
Verona	2	230	3.211	6	2	—	9	9	980	1	4.450	—	3	1	—	—	4	4.454
Vicenza	7	354	1.517	2	2	5	1	10	1.023	7	2.928	—	1	2	—	3	6	2.934
Veneto	105	2.080	16.877	36	34	19	44	173	8.630	19	28.017	1	14	15	6	55	91	28.108
Gorizia	10	23	37	—	—	21	—	12	54	2	159	—	—	—	—	1	1	160
Udine	60	710	2.749	25	10	6	236	124	3.356	10	7.286	—	1	1	—	13	15	7.301
Friuli-VeneziaG.	70	733	2.786	25	10	27	236	136	3.410	12	7.445	—	1	1	—	14	16	7.461
Trieste (Terr. di)	48	5	23	—	1	—	—	3	43	2	125	—	2	—	—	—	2	127
Genova	2	23	138	1	3	5	—	4	88	6	270	2	20	1	9	5	37	307
Imperia	1	24	29	—	—	—	1	2	40	—	97	—	—	—	—	—	—	97
La Spezia	2	89	186	—	2	—	—	39	82	10	410	—	—	2	—	1	3	413
Savona	—	2	46	—	2	1	—	10	38	2	101	—	—	3	—	—	3	104
Liguria	5	138	399	1	7	6	1	55	248	18	878	2	20	6	9	6	43	921
Bologna	10	60	151	9	116	—	—	10	140	6	502	—	4	2	4	17	27	529
Ferrara	3	54	210	1	—	—	—	22	60	—	350	—	3	1	3	1	8	358
Forlì	3	306	822	1	2	—	17	36	258	2	1.447	—	1	8	2	—	11	1.458
Modena	24	174	799	—	2	—	—	15	277	—	1.291	—	—	1	—	1	2	1.293
Parma	5	62	521	2	15	1	—	182	481	4	1.273	—	1	—	1	3	5	1.278
Piacenza	8	28	288	1	11	1	2	79	157	2	577	—	—	1	4	2	7	584
Ravenna	7	90	42	—	—	—	—	10	19	—	168	1	1	—	—	2	170	
Reggio nell'Emilia	14	236	1.470	—	—	—	5	15	565	1	2.306	—	1	—	—	1	2	2.307
Emilia-Romagna	74	1.010	4.303	14	146	2	24	369	1.957	15	7.914	1	11	13	14	24	63	7.977
Arezzo	—	128	568	—	1	—	—	23	41	1	762	—	—	—	—	1	1	763
Firenze	10	26	55	2	9	3	—	29	88	1	223	1	—	3	1	6	11	234
Grosseto	1	30	49	—	—	—	—	5	5	—	90	—	—	—	—	—	—	90
Livorno	2	7	45	1	1	—	1	26	23	1	107	1	1	5	3	3	13	120
Lucca	3	92	182	4	7	—	1	60	127	11	487	1	—	5	2	4	12	499
Massa-Carrara	—	83	363	—	3	1	—	35	418	5	908	1	1	1	5	2	10	918
Pisa	1	17	57	—	—	—	1	6	18	1	101	—	—	—	1	1	2	103
Pistoia	—	4	103	1	—	—	—	10	62	—	180	—	1	—	—	—	1	181
Siena	1	20	54	—	—	—	—	1	5	1	82	—	—	3	1	—	4	86
Toscana	18	407	1.476	8	21	4	3	195	787	21	2.940	4	3	17	13	17	54	2.994

(a) Compreso il principato di Monaco. — (b) Nei dati sono compresi anche quelli relativi agli espatriati che non hanno indicato il paese di destinazione.

Segue Tav. 9 - Espatriati, per provincia di provenienza e paese di destinazione

PROVINCIE E REGIONI	EUROPA										BACINO MEDITERRANEO						TO- TALE	
	Au- stria	Belgio	Fran- cia (a)	Ger- ma- nia: R.F.	Gre- cia	Jugo- slavia	Lus- sem- bur- go	Re- gno Unito	Sviz- zera	Altri paesi (b)	Totale	Cipro e Malta	Egitto	Libia	Tuni- sia	Altri paesi		Totale
Perugia	1	450	558	—	3	1	40	13	84	4	1.154	—	—	1	4	2	7	1.161
Terni	—	12	11	—	—	—	—	12	31	—	66	—	—	—	—	—	—	66
Umbria	1	462	569	—	3	1	40	25	115	4	1.220	—	—	1	4	2	7	1.227
Ancona	5	367	86	1	—	—	3	1	38	3	504	—	—	—	1	1	2	506
Ascoli Piceno	—	230	27	—	—	1	—	6	12	1	277	—	—	1	1	—	2	279
Macerata	—	98	30	1	—	—	2	12	11	—	154	—	—	—	—	—	—	154
Pesaro e Urbino	—	735	311	—	4	—	65	1	232	—	1.348	1	—	2	1	—	4	1.352
Marche	5	1.430	454	2	4	1	70	20	293	4	2.283	1	—	3	3	1	8	2.291
Frosinone	1	204	796	7	1	—	2	264	151	3	1.429	—	—	2	6	—	8	1.437
Latina	1	152	330	—	—	—	—	120	43	3	649	1	—	1	12	—	14	663
Rieti	—	26	66	—	1	—	—	1	21	—	115	—	1	—	—	—	1	116
Roma	36	94	221	1	6	3	—	49	194	12	616	17	17	25	88	32	179	795
Viterbo	—	26	8	—	—	—	—	9	6	—	49	—	—	—	4	—	5	54
Lazio	38	502	1.421	8	8	3	2	443	415	18	2.858	18	19	28	110	32	207	3.065
Campobasso	—	892	438	—	—	—	—	168	68	—	1.566	1	—	15	—	—	16	1.582
Chieti	2	1.032	723	68	6	1	1	12	195	—	2.040	—	—	16	—	1	17	2.057
L'Aquila	1	275	554	—	5	3	12	45	147	6	1.048	—	—	8	4	1	13	1.061
Pescara	2	775	346	—	1	—	—	14	48	2	1.188	—	—	3	—	2	5	1.193
Teramo	—	667	312	—	—	—	2	6	155	4	1.146	—	—	1	—	—	1	1.147
Abruzzi e Molise	5	3.641	2.373	68	12	4	15	245	613	12	6.988	1	—	43	4	4	52	7.040
Avellino	1	604	917	3	13	—	1	230	354	7	2.130	1	—	5	—	—	7	2.137
Benevento	1	219	139	—	—	—	—	101	46	—	506	—	—	5	—	—	5	511
Caserta	3	407	216	1	4	—	2	154	562	1	1.350	—	3	2	1	1	7	1.357
Napoli	34	52	295	35	11	—	1	144	139	9	720	7	22	48	124	8	209	929
Salerno	2	39	127	1	1	—	—	98	57	7	332	—	1	6	1	3	11	343
Campania	41	1.321	1.694	40	29	—	4	727	1.158	24	5.038	8	26	64	127	12	239	5.277
Bari	—	550	440	1	15	1	—	55	51	1	1.114	25	—	9	8	12	54	1.168
Brindisi	—	184	103	—	8	—	—	119	14	—	428	—	—	2	—	—	2	430
Foggia	1	475	459	1	3	—	—	104	35	—	1.078	—	1	4	5	2	12	1.090
Lecce	1	1.180	398	42	—	—	1	120	230	—	1.972	2	—	1	—	—	3	1.975
Taranto	1	146	47	—	—	—	—	2	12	8	216	—	—	5	1	—	6	222
Puglia	3	2.535	1.447	44	26	1	1	400	342	9	4.808	27	1	16	18	15	77	4.885
Matera	—	16	12	—	—	—	—	3	8	—	39	—	—	—	1	—	1	40
Potenza	—	351	57	—	1	—	—	7	92	3	511	—	—	1	—	—	1	512
Basilicata	—	367	69	—	1	—	—	10	100	3	550	—	—	1	1	—	2	552
Catanzaro	1	117	549	—	2	—	1	52	143	2	867	—	1	5	—	2	8	875
Cosenza	4	367	189	—	31	—	—	40	48	2	681	—	—	9	2	4	15	696
Reggio di Calabria	1	240	701	—	—	—	1	21	98	1	1.063	—	1	11	6	—	18	1.081
Calabria	6	724	1.439	—	33	—	2	113	289	5	2.611	—	2	25	8	6	41	2.652
Agrigento	—	1.049	325	—	4	—	—	110	57	—	1.545	—	—	1	13	1	15	1.560
Caltanissetta	—	380	163	—	—	—	—	14	7	1	565	—	—	1	—	—	1	566
Catania	1	135	78	—	—	—	—	39	25	2	280	35	1	11	4	5	56	336
Enna	—	674	159	—	1	—	—	4	17	1	856	—	—	3	3	—	6	862
Messina	1	159	78	—	—	—	—	29	84	2	353	—	—	23	5	5	33	386
Palermo	9	484	152	1	1	—	1	62	26	7	743	—	4	12	91	5	112	855
Ragusa	—	65	38	—	—	—	—	13	3	1	120	2	—	13	20	—	35	155
Siracusa	4	161	82	—	—	—	—	36	19	2	304	7	—	39	21	4	71	375
Trapani	—	131	51	—	—	—	—	47	8	1	238	2	—	20	256	33	311	549
Sicilia	15	3.238	1.126	1	6	—	1	354	246	17	5.004	46	5	123	413	53	640	5.644
Cagliari	—	348	324	—	—	—	—	29	8	2	711	—	1	—	5	—	6	717
Nuoro	—	302	171	—	1	—	—	7	15	—	496	—	—	—	4	—	4	500
Sassari	—	139	350	—	—	—	—	85	9	—	583	—	—	—	—	7	7	590
Sardegna	—	789	845	—	1	—	—	121	32	2	1.790	—	1	—	9	7	17	1.807
Non indicata	1	1	15	—	—	3	—	—	2	—	22	—	—	1	—	2	3	25
ITALIA	631	20.110	40.609	270	468	93	453	3.506	29.361	238	95.536	126	122	373	761	280	1.662	97.198

(a) Compreso il principato di Monaco. — (b) Nei dati sono compresi anche quelli relativi agli espatriati che non hanno indicato il paese di destinazione.

Tav. 10 - Espatriati, per età, sesso, stato civile, motivo dell'espatrio e paese di destinazione

ETÀ (a) (anni)	LAVORO						ATTO DI CHIAMATA						TOTALE					
	Maschi			Femmine			Maschi			Femmine			Maschi			Femmine		
	Totale	Celibi	Co- nlu- gati	Totale	Nubili	Co- nlu- gate	Totale	Celibi	Co- nlu- gati	Totale	Nubili	Co- nlu- gati	Totale	Celibi	Co- nlu- gati	Totale	Nubili	Co- nlu- gate
AUSTRIA																		
fino a 14 . . .	—	—	—	—	—	—	20	20	—	33	33	—	20	20	—	33	33	—
14 - 30 . . .	129	102	27	32	26	6	23	21	1	35	21	14	152	123	28	67	47	20
30 - 50 . . .	161	30	128	25	15	9	32	11	21	66	4	58	193	41	149	91	19	67
50 - 65 . . .	26	2	24	7	3	4	8	1	7	26	1	22	34	3	31	33	4	26
oltre 65 . . .	1	—	1	—	—	—	3	1	2	4	—	2	4	1	3	4	—	2
Totale . . .	317	134	180	64	44	19	86	54	31	164	59	96	403	188	211	228	103	115
BELGIO																		
fino a 14 . . .	—	—	—	—	—	—	1.906	1.906	—	1.737	1.737	—	1.906	1.906	—	1.737	1.737	—
14 - 30 . . .	7.883	4.804	3.054	362	154	208	244	219	25	1.757	247	1.508	8.127	5.023	3.079	2.119	401	1.716
30 - 50 . . .	4.953	676	4.249	176	19	157	41	8	33	942	6	934	4.994	684	4.282	1.118	25	1.091
50 - 65 . . .	21	2	17	9	3	5	6	1	4	47	1	22	27	3	21	56	4	27
oltre 65 . . .	12	3	7	1	1	—	5	3	—	8	—	4	17	6	7	9	1	4
Totale . . .	12.869	5.485	7.327	548	177	370	2.202	2.137	62	4.491	1.991	2.468	15.071	7.622	7.389	5.039	2.168	2.838
FRANCIA (b)																		
fino a 14 . . .	—	—	—	—	—	—	537	537	—	518	518	—	537	537	—	518	518	—
14 - 30 . . .	18.748	14.725	3.875	2.499	1.459	1.026	783	624	156	974	422	550	19.531	15.349	4.031	3.473	1.881	1.576
30 - 50 . . .	12.526	1.875	10.419	1.253	195	1.020	472	62	401	698	61	625	12.998	1.937	10.820	1.951	256	1.645
50 - 65 . . .	673	33	614	114	17	75	108	4	99	245	9	177	781	37	713	359	26	252
oltre 65 . . .	104	21	40	36	2	17	36	1	25	82	4	24	140	22	65	118	6	41
Totale . . .	32.051	16.654	14.948	3.902	1.673	2.138	1.936	1.228	681	2.517	1.014	1.376	33.987	17.882	15.629	6.419	2.687	3.514
GERMANIA: REP. FED.																		
fino a 14 . . .	—	—	—	—	—	—	14	14	—	18	18	—	14	14	—	18	18	—
14 - 30 . . .	100	69	30	8	6	1	13	9	4	19	10	9	113	78	34	27	16	10
30 - 50 . . .	70	8	62	3	1	2	2	—	2	14	—	13	72	8	64	17	1	15
50 - 65 . . .	6	—	6	—	—	—	1	—	1	1	—	1	7	—	7	1	—	1
oltre 65 . . .	1	—	1	—	—	—	—	—	—	—	—	—	1	—	1	—	—	—
Totale . . .	177	77	99	11	7	3	30	23	7	52	28	23	207	100	106	63	35	26
GRECIA																		
fino a 14 . . .	—	—	—	—	—	—	24	24	—	5	5	—	24	24	—	5	5	—
14 - 30 . . .	157	100	57	12	10	2	3	1	2	11	1	10	160	101	59	23	11	12
30 - 50 . . .	205	28	172	3	1	2	6	2	4	10	—	10	211	30	176	13	1	12
50 - 65 . . .	19	—	18	2	1	—	1	—	1	2	1	—	20	—	19	4	2	—
oltre 65 . . .	3	1	2	—	—	—	4	—	2	1	—	—	7	1	4	1	—	—
Totale . . .	384	129	249	17	12	4	38	27	9	29	7	20	422	156	258	46	19	24
JUGOSLAVIA																		
fino a 14 . . .	—	—	—	—	—	—	8	8	—	3	3	—	8	8	—	3	3	—
14 - 30 . . .	6	4	2	—	—	—	4	3	1	5	3	2	10	7	3	5	3	2
30 - 50 . . .	19	4	15	1	1	—	5	—	5	22	—	21	24	4	20	23	1	21
50 - 65 . . .	7	—	6	—	—	—	2	—	2	7	—	6	9	—	8	7	—	6
oltre 65 . . .	1	1	—	1	—	—	1	—	1	1	—	1	2	1	1	2	—	1
Totale . . .	33	9	23	2	1	—	20	11	9	38	6	30	53	20	32	40	7	30

(a) La classe « oltre 65 » comprende anche l'età ignota. — (b) Compreso il principato di Monaco.

Segue Tav. 10 - Espatriati, per età, sesso, stato civile, motivo dell'espatrio e paese di destinazione

ETÀ (a) (anni)	LAVORO						ATTO DI CHIAMATA						TOTALE					
	Maschi			Femmine			Maschi			Femmine			Maschi			Femmine		
	Totale	Celibi	Co-niugati	Totale	Nubili	Co-niugate	Totale	Celibi	Co-niugati	Totale	Nubili	Co-niugate	Totale	Celibi	Co-niugati	Totale	Nubili	Co-niugate
LUSSEMBURGO																		
fino a 14 . . .	—	—	—	—	—	—	—	—	—	2	2	—	—	—	—	—	—	—
14 - 30 . . .	184	146	38	6	6	—	1	1	—	7	—	7	185	147	38	13	6	7
30 - 50 . . .	213	20	192	1	—	1	—	—	—	3	—	—	213	20	192	4	—	4
50 - 65 . . .	31	1	29	1	—	1	—	—	1	2	—	—	32	1	30	3	—	3
oltre 65 . . .	—	—	—	—	—	—	—	—	—	—	—	—	—	—	—	—	—	—
Totale . . .	428	167	259	8	6	2	3	1	1	14	2	12	431	168	260	22	8	14
REGNO UNITO																		
fino a 14 . . .	—	—	—	—	—	—	83	83	—	74	74	—	83	83	—	74	74	—
14 - 30 . . .	1.593	1.125	465	838	758	77	40	32	8	136	49	86	1.633	1.157	473	974	807	163
30 - 50 . . .	446	81	357	194	107	72	8	4	4	52	4	48	454	85	361	246	111	120
50 - 65 . . .	15	1	14	5	3	2	5	—	5	8	—	6	20	1	19	13	3	8
oltre 65 . . .	—	—	—	—	—	—	2	—	2	7	—	3	2	—	2	7	—	3
Totale . . .	2.054	1.207	836	1.037	868	151	138	119	19	277	127	143	2.192	1.326	855	1.314	995	294
SVIZZERA																		
fino a 14 . . .	—	—	—	—	—	—	275	275	—	176	176	—	275	275	—	176	176	—
14 - 30 . . .	12.562	10.727	1.794	6.427	5.713	695	115	97	18	270	114	153	12.677	10.824	1.812	6.697	5.827	848
30 - 50 . . .	6.759	1.385	5.309	1.444	560	785	54	12	41	242	24	213	6.813	1.397	5.350	1.686	584	998
50 - 65 . . .	745	43	675	128	28	73	18	1	16	73	3	58	763	44	691	201	31	131
oltre 65 . . .	42	8	31	12	3	5	7	1	5	12	3	4	49	9	36	24	6	9
Totale . . .	20.108	12.163	7.809	8.011	6.304	1.558	469	386	80	773	320	428	20.577	12.549	7.889	8.784	6.624	1.986
ALTRI PAESI DELL'EUROPA (b)																		
fino a 14 . . .	—	—	—	—	—	—	18	18	—	16	16	—	18	18	—	16	16	—
14 - 30 . . .	52	36	15	14	9	5	11	11	—	21	13	8	63	47	15	35	22	13
30 - 50 . . .	44	13	31	6	2	3	8	3	5	27	5	22	52	16	36	33	7	25
50 - 65 . . .	8	—	8	4	2	1	1	—	1	7	—	5	9	—	9	11	2	6
oltre 65 . . .	—	—	—	—	—	—	1	—	1	—	—	—	1	—	1	—	—	—
Totale . . .	104	49	54	24	13	9	39	32	7	71	34	35	143	81	61	95	47	44
EUROPA																		
fino a 14 . . .	—	—	—	—	—	—	2.885	2.885	—	2.582	2.582	—	2.885	2.885	—	2.582	2.582	—
14 - 30 . . .	41.414	31.838	9.357	10.198	8.141	2.020	1.237	1.018	215	3.235	880	2.347	42.651	32.856	9.572	13.433	9.021	4.367
30 - 50 . . .	25.396	4.120	20.934	3.106	901	2.051	628	102	516	2.076	104	1.947	26.024	4.222	21.450	5.182	1.005	3.998
50 - 65 . . .	1.551	82	1.411	270	57	161	151	7	137	418	15	299	1.702	89	1.548	688	72	460
oltre 65 . . .	164	34	82	50	6	22	60	6	38	115	7	38	224	40	120	165	13	60
Totale . . .	68.525	36.074	31.784	13.624	9.105	4.254	4.961	4.018	906	8.426	3.588	4.631	73.486	40.092	32.690	22.050	12.693	8.885
CIPRO E MALTA																		
fino a 14 . . .	—	—	—	—	—	—	8	8	—	4	4	—	8	8	—	4	4	—
14 - 30 . . .	35	28	7	20	15	4	3	3	—	6	4	2	38	31	7	26	19	6
30 - 50 . . .	24	3	21	9	3	5	1	—	1	2	1	1	25	3	22	11	4	6
50 - 65 . . .	10	—	10	—	—	—	1	—	1	—	—	—	11	—	11	—	—	—
oltre 65 . . .	3	—	2	—	—	—	—	—	—	—	—	—	3	—	2	—	—	—
Totale . . .	72	31	40	29	18	9	13	11	2	12	9	3	85	42	42	41	27	12

(a) La classe « oltre 65 » comprende anche l'età ignota. — (b) Nei dati sono compresi anche quelli relativi agli espatriati che non hanno indicato il paese di destinazione.

Segue Tav. 10 - Espatriati, per età, sesso, stato civile, motivo dell'espatrio e paese di destinazione

ETÀ (a) (anni)	LAVORO						ATTO DI CHIAMATA						TOTALE					
	Maschi			Femmine			Maschi			Femmine			Maschi			Femmine		
	Totale	Celibi	Co-niugati	Totale	Nubili	Co-niugate	Totale	Celibi	Co-niugati	Totale	Nubili	Co-niugate	Totale	Celibi	Co-niugati	Totale	Nubili	Co-niugate
EGITTO																		
fino a 14 . . .	—	—	—	—	—	—	15	15	—	4	4	—	15	15	—	4	4	—
14 - 30 . . .	8	5	2	10	9	1	10	10	—	8	4	4	18	15	2	18	13	5
30 - 50 . . .	37	7	29	7	2	4	2	1	1	9	1	8	39	8	30	16	3	12
50 - 65 . . .	8	1	7	2	—	2	—	—	—	—	—	—	8	1	7	2	—	2
oltre 65 . . .	2	—	2	—	—	—	—	—	—	—	—	—	2	—	2	—	—	—
Totale . . .	55	13	40	19	11	7	27	26	1	21	9	12	82	39	41	40	20	19
LIBIA																		
fino a 14 . . .	—	—	—	—	—	—	32	32	—	25	25	—	32	32	—	25	25	—
14 - 30 . . .	30	28	2	3	2	1	40	33	7	72	38	33	70	61	9	75	40	34
30 - 50 . . .	50	9	39	2	1	1	15	2	13	56	3	51	65	11	52	58	4	52
50 - 65 . . .	17	2	14	—	—	—	5	—	5	13	1	8	22	2	19	13	1	8
oltre 65 . . .	1	—	1	—	—	—	1	—	—	11	—	5	2	—	1	11	—	5
Totale . . .	98	39	56	5	3	2	93	67	25	177	67	97	191	106	81	182	70	99
TUNISIA																		
fino a 14 . . .	—	—	—	—	—	—	96	96	—	93	93	—	96	96	—	93	93	—
14 - 30 . . .	14	9	5	3	2	—	88	65	23	128	56	72	102	74	28	131	58	72
30 - 50 . . .	36	9	25	2	1	1	129	35	92	102	9	90	165	44	117	104	10	91
50 - 65 . . .	4	1	2	—	—	—	17	2	13	26	1	16	21	3	15	26	1	16
oltre 65 . . .	—	—	—	—	—	—	8	1	4	15	1	4	8	1	4	15	1	4
Totale . . .	54	19	32	5	3	1	338	199	132	364	160	182	392	218	164	369	163	183
ALTRI PAESI DEL BACINO MEDITERRANEO																		
fino a 14 . . .	—	—	—	—	—	—	14	14	—	17	17	—	14	14	—	17	17	—
14 - 30 . . .	65	45	19	6	5	1	14	14	—	28	8	20	79	59	19	34	13	21
30 - 50 . . .	79	13	66	7	2	5	7	2	4	20	1	19	86	15	70	27	3	24
50 - 65 . . .	11	2	8	—	—	—	3	—	3	5	—	3	14	2	11	5	—	3
oltre 65 . . .	3	2	1	—	—	—	—	—	—	1	1	—	3	2	1	1	1	—
Totale . . .	158	62	94	13	7	6	38	30	7	71	27	42	196	92	101	84	34	48
BACINO MEDITERRANEO																		
fino a 14 . . .	—	—	—	—	—	—	165	165	—	143	143	—	165	165	—	143	143	—
14 - 30 . . .	152	115	35	42	33	7	155	125	30	242	110	131	307	240	65	284	143	138
30 - 50 . . .	226	41	185	27	9	16	154	40	111	189	15	169	380	81	291	216	24	185
50 - 65 . . .	50	6	41	2	—	2	26	2	22	44	2	27	76	8	63	46	2	29
oltre 65 . . .	9	2	6	—	—	—	9	1	4	27	2	9	18	3	10	27	2	9
Totale . . .	437	164	262	71	42	25	509	333	167	645	272	336	946	497	429	716	314	361
PAESI CONTINENTALI																		
fino a 14 . . .	—	—	—	—	—	—	3.050	3.050	—	2.725	2.725	—	3.050	3.050	—	2.725	2.725	—
14 - 30 . . .	41.566	31.953	9.392	10.240	8.174	2.027	1.392	1.143	245	3.477	990	2.478	42.958	33.096	9.637	13.717	9.164	4.505
30 - 50 . . .	25.622	4.161	21.114	3.133	910	2.067	782	142	627	2.265	119	2.115	26.404	4.303	21.741	5.398	1.029	4.183
50 - 65 . . .	1.601	88	1.452	272	57	163	177	9	159	462	17	326	1.778	97	1.611	734	74	489
oltre 65 . . .	173	36	88	50	6	22	69	7	42	142	9	47	242	43	130	192	15	69
Totale . . .	68.962	36.238	32.046	13.695	9.147	4.279	5.470	4.351	1.073	9.071	3.860	4.967	74.432	40.589	33.119	22.766	13.007	9.246

(a) La classe « oltre 65 » comprende anche l'età ignota.

Tav. 11 - Espatriati, per età, sesso, stato civile, motivo dell'espatrio e provincia di provenienza

ETÀ (a) (anni)	LAVORO						ATTO DI CHIAMATA						TOTALE					
	Maschi			Femmine			Maschi			Femmine			Maschi			Femmine		
	Totale	Celibi	Co-niugati	Totale	Nubili	Co-niugate	Totale	Celibi	Co-niugati	Totale	Nubili	Co-niugate	Totale	Celibi	Co-niugati	Totale	Nubili	Co-niugate
ALESSANDRIA																		
fino a 14 . . .	—	—	—	—	—	—	3	3	—	1	1	—	3	3	—	1	1	—
14 - 30 . . .	35	34	1	7	5	2	2	2	2	3	1	2	2	37	36	1	10	6
30 - 50 . . .	50	21	28	1	—	1	3	1	2	4	1	3	3	53	22	30	5	1
50 - 65 . . .	4	—	3	—	—	—	3	—	3	3	—	2	2	7	—	6	3	—
oltre 65 . . .	—	—	—	—	—	—	2	—	2	1	—	1	2	—	2	1	—	1
Totale . . .	89	55	32	8	5	3	13	6	7	12	3	8	102	61	39	20	8	11
ASTI																		
fino a 14 . . .	—	—	—	—	—	—	—	—	—	1	1	—	—	—	—	1	1	—
14 - 30 . . .	22	12	10	6	6	—	1	—	1	3	2	1	23	12	11	9	8	1
30 - 50 . . .	12	4	7	8	3	4	—	—	—	2	—	2	12	4	7	10	3	6
50 - 65 . . .	1	—	1	—	—	—	1	—	1	1	—	—	2	—	2	1	—	—
oltre 65 . . .	—	—	—	—	—	—	—	—	—	—	—	—	—	—	—	—	—	—
Totale . . .	35	16	18	14	9	4	2	—	2	7	3	3	37	16	20	21	12	7
CUNEO																		
fino a 14 . . .	—	—	—	—	—	—	26	26	—	21	21	—	26	26	—	21	21	—
14 - 30 . . .	129	113	16	36	29	6	4	4	—	9	3	6	133	117	16	45	32	12
30 - 50 . . .	98	38	60	14	2	12	3	1	2	6	—	6	101	39	62	20	2	18
50 - 65 . . .	2	—	2	2	—	1	2	1	1	3	1	2	4	1	3	5	1	3
oltre 65 . . .	3	2	—	—	—	—	—	—	—	—	—	—	3	2	—	—	—	—
Totale . . .	232	153	78	52	31	19	35	32	3	39	25	14	267	185	81	91	56	33
NOVARA																		
fino a 14 . . .	—	—	—	—	—	—	11	11	—	9	9	—	11	11	—	9	9	—
14 - 30 . . .	264	216	47	78	68	8	3	3	—	1	—	1	267	219	47	79	68	9
30 - 50 . . .	217	42	174	36	15	15	3	1	2	1	—	1	220	43	176	37	15	16
50 - 65 . . .	55	2	50	8	2	4	—	—	—	1	—	1	55	2	50	9	2	5
oltre 65 . . .	—	—	1	—	—	—	1	—	1	—	—	—	1	—	1	1	—	—
Totale . . .	536	260	271	123	85	27	18	15	3	12	9	3	554	275	274	135	94	30
TORINO																		
fino a 14 . . .	—	—	—	—	—	—	18	18	—	24	24	—	18	18	—	24	24	—
14 - 30 . . .	137	109	27	88	74	14	6	5	1	16	8	8	8	143	114	28	104	82
30 - 50 . . .	116	29	83	52	21	29	13	4	8	23	3	20	129	33	91	75	24	49
50 - 65 . . .	12	1	10	8	3	2	2	—	2	15	1	9	14	1	12	23	4	11
oltre 65 . . .	3	1	1	—	—	—	4	1	3	1	—	1	7	2	4	1	—	1
Totale . . .	268	140	121	148	98	45	43	28	14	79	36	38	311	168	135	227	134	83
VERCELLI																		
fino a 14 . . .	—	—	—	—	—	—	5	5	—	2	2	—	5	5	—	2	2	—
14 - 30 . . .	80	63	17	13	8	5	1	—	1	3	—	3	81	63	18	16	8	8
30 - 50 . . .	80	22	58	9	2	7	1	—	1	5	—	5	81	22	59	14	2	12
50 - 65 . . .	18	1	17	2	2	—	—	—	—	1	—	—	18	1	17	3	2	—
oltre 65 . . .	3	1	1	—	—	—	—	—	—	—	—	—	3	1	1	—	—	—
Totale . . .	181	87	93	24	12	12	7	5	2	11	2	8	188	92	95	35	14	20
PIEMONTE																		
fino a 14 . . .	—	—	—	—	—	—	63	63	—	58	58	—	63	63	—	58	58	—
14 - 30 . . .	667	547	118	228	190	35	17	14	3	35	14	21	684	561	121	263	204	56
30 - 50 . . .	573	156	410	120	43	68	23	7	15	41	4	37	596	163	425	161	47	105
50 - 65 . . .	92	4	83	20	7	7	8	1	7	24	2	14	100	5	90	44	9	21
oltre 65 . . .	9	4	2	1	—	—	7	1	6	2	—	2	16	5	8	3	—	2
Totale . . .	1.341	711	613	369	240	110	118	86	31	160	78	74	1.459	797	644	529	318	184

(a) La classe « oltre 65 » comprende anche l'età ignota.

Segue Tav. 11 - Espatriati, per età, sesso, stato civile, motivo dell'espatrio e provincia di provenienza

ETÀ (a) (anni)	LAVORO						ATTO DI CHIAMATA						TOTALE					
	Maschi			Femmine			Maschi			Femmine			Maschi			Femmine		
	Totale	Celibi	Co-niugati	Totale	Nubili	Co-niugate	Totale	Celibi	Co-niugati	Totale	Nubili	Co-niugate	Totale	Celibi	Co-niugati	Totale	Nubili	Co-niugate
VALLE D'AOSTA																		
fino a 14	—	—	—	—	—	—	2	2	—	3	3	—	2	2	—	3	3	—
14 - 30	57	54	2	504	446	58	6	5	1	—	—	—	63	59	3	504	446	58
30 - 50	42	14	27	194	53	117	6	4	2	—	—	—	48	18	29	194	53	117
50 - 65	4	1	3	45	9	23	1	—	1	1	—	—	5	1	4	46	9	24
oltre 65	—	—	—	4	2	—	—	—	—	—	—	—	—	—	—	4	2	—
Totale	103	69	32	747	510	198	15	11	4	4	3	1	118	80	36	751	513	199
BERGAMO																		
fino a 14	—	—	—	—	—	—	26	26	—	5	5	—	26	26	—	5	5	—
14 - 30	1.162	1.047	115	394	339	54	9	8	1	15	3	—	12	1.171	1.055	116	409	342
30 - 50	524	102	414	101	19	74	6	3	3	23	—	—	23	530	105	417	124	19
50 - 65	56	3	52	5	1	3	—	—	—	4	—	—	2	56	3	52	9	1
oltre 65	5	—	4	4	1	2	—	—	—	—	—	—	5	—	—	4	4	2
Totale	1.747	1.152	585	504	360	133	41	37	4	47	8	37	1.788	1.189	589	551	368	170
BRESCIA																		
fino a 14	—	—	—	—	—	—	6	6	—	5	5	—	6	6	—	5	5	—
14 - 30	1.375	1.191	174	377	338	37	5	4	1	24	13	—	11	1.380	1.195	175	401	351
30 - 50	647	138	477	70	31	35	6	1	5	11	1	—	10	653	139	482	81	32
50 - 65	40	3	36	4	—	3	1	—	1	3	—	—	2	41	3	37	7	—
oltre 65	2	1	1	—	—	—	1	—	1	2	—	—	1	3	1	2	2	1
Totale	2.064	1.333	688	451	369	75	19	11	8	45	19	24	2.083	1.344	696	496	388	99
COMO																		
fino a 14	—	—	—	—	—	—	20	20	—	21	21	—	20	20	—	21	21	—
14 - 30	260	228	30	115	107	8	3	2	1	10	3	—	7	263	230	31	125	110
30 - 50	257	63	191	31	8	23	4	3	1	4	—	—	4	261	66	192	35	8
50 - 65	45	3	39	9	—	6	—	—	—	1	—	—	1	45	3	39	10	—
oltre 65	6	1	4	—	—	—	—	—	—	1	—	—	1	6	1	4	1	—
Totale	568	295	264	155	115	37	27	25	2	37	24	13	595	320	266	192	139	50
CREMONA																		
fino a 14	—	—	—	—	—	—	8	8	—	5	5	—	8	8	—	5	5	—
14 - 30	149	131	18	30	29	1	1	—	1	6	2	—	4	150	131	19	36	31
30 - 50	66	26	39	8	2	6	1	—	1	4	—	—	4	67	26	40	12	2
50 - 65	4	1	2	1	—	1	—	—	—	1	—	—	1	4	1	2	2	—
oltre 65	—	—	—	—	—	—	—	—	—	—	—	—	—	—	—	—	—	—
Totale	219	158	59	39	31	8	10	8	2	16	7	9	229	166	61	55	38	17
MANTOVA																		
fino a 14	—	—	—	—	—	—	7	7	—	4	4	—	7	7	—	4	4	—
14 - 30	221	177	41	76	52	23	5	4	1	3	—	—	3	226	181	42	79	52
30 - 50	152	50	102	41	9	31	1	—	1	4	—	—	4	153	50	103	45	9
50 - 65	9	—	8	3	1	2	1	—	—	4	—	—	2	10	—	8	7	1
oltre 65	—	—	—	—	—	—	—	—	—	—	—	—	—	—	—	—	—	—
Totale	382	227	151	120	62	56	14	11	2	15	4	9	396	238	153	135	66	65
MILANO																		
fino a 14	—	—	—	—	—	—	19	19	—	5	5	—	19	19	—	5	5	—
14 - 30	177	146	29	51	37	14	15	12	3	50	21	—	27	192	158	32	101	58
30 - 50	256	61	192	47	24	19	20	4	16	128	10	—	117	276	65	208	175	34
50 - 65	59	5	47	13	1	10	8	—	8	41	1	—	36	67	5	55	54	2
oltre 65	10	—	9	—	—	—	2	—	1	7	2	—	5	12	—	10	7	2
Totale	502	212	277	111	62	43	64	35	28	231	39	185	566	247	305	342	101	228

(a) La classe « oltre 65 » comprende anche l'età ignota.

Segue Tav. 11 - Espatriati, per età, sesso, stato civile, motivo dell'espatrio e provincia di provenienza

ETÀ (a) (anni)	LAVORO						ATTO DI CHIAMATA						TOTALE					
	Maschi			Femmine			Maschi			Femmine			Maschi			Femmine		
	Totale	Celibi	Co- niugati	Totale	Nubili	Co- niugate	Totale	Celibi	Co- niugati	Totale	Nubili	Co- niugate	Totale	Celibi	Co- niugati	Totale	Nubili	Co- niugate
PAVIA																		
fino a 14	—	—	—	—	—	—	3	3	—	3	3	—	3	3	—	3	3	—
14 - 30	19	15	4	11	10	—	1	1	—	3	1	—	2	20	16	4	14	11
30 - 50	20	7	12	7	6	—	2	—	1	6	—	2	22	7	—	13	13	6
50 - 65	—	—	—	1	1	—	—	—	—	—	—	—	—	—	—	—	1	1
oltre 65	—	—	—	—	—	—	—	—	—	—	—	—	—	—	—	—	—	—
Totale	39	22	16	19	17	—	6	4	1	12	4	8	45	26	17	31	21	8
SONDRIO																		
fino a 14	—	—	—	—	—	—	62	62	—	13	13	—	62	62	—	13	13	—
14 - 30	1.181	1.039	141	603	550	50	6	3	3	7	5	2	1.187	1.042	144	610	555	52
30 - 50	521	117	397	99	50	43	1	—	1	3	1	2	522	117	398	102	51	45
50 - 65	70	6	62	6	3	2	—	—	—	—	—	—	70	6	62	6	3	2
oltre 65	2	—	2	1	—	1	—	—	—	—	—	—	2	—	2	1	—	1
Totale	1.774	1.162	602	709	603	96	69	65	4	23	19	4	1.843	1.227	606	732	622	100
VARESE																		
fino a 14	—	—	—	—	—	—	—	—	—	—	—	—	—	—	—	—	—	—
14 - 30	235	193	42	55	46	9	—	—	—	1	1	—	235	193	42	56	47	9
30 - 50	245	46	198	31	11	19	1	—	1	5	2	3	246	46	199	36	13	22
50 - 65	58	2	52	3	2	1	1	—	1	1	—	1	59	2	53	4	2	2
oltre 65	1	—	1	—	—	—	—	—	—	—	—	—	1	—	1	—	—	—
Totale	539	241	293	89	59	29	2	—	2	7	3	4	541	241	295	96	62	33
LOMBARDIA																		
fino a 14	—	—	—	—	—	—	151	151	—	61	61	—	151	151	—	61	61	—
14 - 30	4.779	4.167	594	1.712	1.508	196	45	34	11	119	49	68	4.824	4.201	605	1.831	1.557	264
30 - 50	2.688	610	2.022	435	160	250	42	11	30	188	14	173	2.730	621	2.052	623	174	423
50 - 65	341	23	298	45	9	28	11	—	10	55	1	45	352	23	308	100	10	73
oltre 65	26	2	21	5	1	3	3	—	2	10	2	7	29	2	23	15	3	10
Totale	7.834	4.802	2.935	2.197	1.678	477	252	196	53	433	127	293	8.086	4.998	2.988	2.630	1.805	770
BOLZANO																		
fino a 14	—	—	—	—	—	—	2	2	—	3	3	—	2	2	—	3	3	—
14 - 30	100	90	9	68	65	3	8	6	1	13	9	4	108	96	10	81	74	7
30 - 50	77	28	48	16	7	6	18	8	10	14	—	12	95	36	58	30	7	18
50 - 65	12	2	10	—	—	—	3	—	3	7	1	6	15	2	13	7	1	6
oltre 65	—	—	—	1	—	1	1	—	1	2	—	—	1	—	1	3	—	1
Totale	189	120	67	85	72	10	32	16	15	39	13	22	221	136	82	124	85	32
TRENTO																		
fino a 14	—	—	—	—	—	—	11	11	—	5	5	—	11	11	—	5	5	—
14 - 30	574	537	37	292	272	20	3	2	1	6	3	3	577	539	38	298	275	23
30 - 50	261	99	157	46	27	17	—	—	—	10	1	9	261	99	157	56	28	26
50 - 65	10	1	9	2	2	—	1	—	1	3	—	2	11	1	10	5	2	2
oltre 65	2	1	—	—	—	—	—	—	—	1	—	—	2	1	—	1	—	—
Totale	847	638	203	340	301	37	15	13	2	25	9	14	862	651	205	365	310	51
TRENTINO - ALTO ADIGE																		
fino a 14	—	—	—	—	—	—	13	13	—	8	8	—	13	13	—	8	8	—
14 - 30	674	627	46	360	337	23	11	8	2	19	12	7	685	635	48	379	349	30
30 - 50	338	127	205	62	34	23	18	8	10	24	1	21	356	135	215	86	35	44
50 - 65	22	3	19	2	2	—	4	—	4	10	1	8	26	3	23	12	3	8
oltre 65	2	1	—	1	—	—	1	—	1	3	—	—	3	1	1	4	—	1
Totale	1.036	758	270	425	373	47	47	29	17	64	22	36	1.083	787	287	489	395	83

(a) La classe « oltre 65 » comprende anche l'età ignota.

Segue Tav. 11 - Espatriati, per età, sesso, stato civile, motivo dell'espatrio e provincia di provenienza

ETÀ (a) (anni)	LAVORO					ATTO DI CHIAMATA					TOTALE							
	Maschi			Femmine		Maschi			Femmine		Maschi			Femmine				
	Totale	Celibi	Co- niugati	Totale	Nubili	Co- niugate	Totale	Celibi	Co- niugati	Totale	Nubili	Co- niugate	Totale	Celibi	Co- niugati	Totale	Nubili	Co- niugate
BELLUNO																		
fino a 14 . . .	—	—	—	—	—	—	14	14	—	11	11	—	14	14	—	11	11	—
14 - 30 . . .	1.497	1.323	170	500	432	67	16	14	2	46	21	25	1.513	1.337	172	546	453	92
30 - 50 . . .	943	187	754	123	35	83	—	4	2	36	3	32	949	191	756	159	38	115
50 - 65 . . .	131	4	122	5	—	2	3	—	3	6	1	4	134	4	125	11	1	6
oltre 65 . . .	5	1	3	1	—	1	—	—	—	2	—	1	5	1	3	3	—	2
Totale . . .	2.576	1.515	1.049	629	467	153	39	32	7	101	36	62	2.615	1.547	1.056	730	503	215
PADOVA																		
fino a 14 . . .	—	—	—	—	—	—	24	24	—	18	18	—	24	24	—	18	18	—
14 - 30 . . .	5.327	4.390	818	894	608	274	7	5	2	48	11	37	5.334	4.395	820	942	619	311
30 - 50 . . .	2.629	403	2.092	284	61	207	3	—	3	34	1	33	2.632	403	2.095	318	62	240
50 - 65 . . .	190	12	167	9	2	6	1	—	1	10	—	9	191	12	168	19	2	15
oltre 65 . . .	44	10	10	7	2	2	—	—	—	3	—	2	44	10	10	10	2	4
Totale . . .	8.190	4.815	3.087	1.194	673	489	35	29	6	113	30	81	8.225	4.844	3.093	1.307	703	570
ROVIGO																		
fino a 14 . . .	—	—	—	—	—	—	10	10	—	16	16	—	10	10	—	16	16	—
14 - 30 . . .	554	397	156	68	36	32	4	2	1	12	2	10	558	399	157	80	38	42
30 - 50 . . .	363	48	314	29	8	21	1	1	—	10	2	8	364	49	314	39	10	29
50 - 65 . . .	8	—	8	2	—	2	1	—	1	3	—	3	9	—	9	5	—	5
oltre 65 . . .	1	—	1	—	—	—	—	—	—	—	—	—	1	—	1	—	—	—
Totale . . .	926	445	479	99	44	55	16	13	2	41	20	21	942	458	481	140	64	76
TREVISO																		
fino a 14 . . .	—	—	—	—	—	—	79	79	—	72	72	—	79	79	—	72	72	—
14 - 30 . . .	2.378	2.136	240	936	802	134	13	10	3	100	26	74	2.391	2.146	243	1.036	828	208
30 - 50 . . .	880	183	693	161	47	108	9	2	7	51	1	49	889	185	700	212	48	157
50 - 65 . . .	50	4	46	8	—	8	1	—	1	12	1	6	51	4	47	20	1	14
oltre 65 . . .	9	2	7	5	1	2	1	—	—	2	—	—	10	2	7	7	1	2
Totale . . .	3.317	2.325	986	1.110	850	252	103	91	11	237	100	129	3.420	2.416	997	1.347	950	381
VENEZIA																		
fino a 14 . . .	—	—	—	—	—	—	79	79	—	60	60	—	79	79	—	60	60	—
14 - 30 . . .	946	790	155	174	146	28	52	46	6	87	30	57	998	836	161	261	176	85
30 - 50 . . .	401	91	308	42	11	30	28	8	19	63	3	58	429	99	327	105	14	88
50 - 65 . . .	19	4	14	3	—	3	11	—	11	19	—	14	30	4	25	22	—	17
oltre 65 . . .	1	—	1	1	—	—	3	—	2	5	—	3	4	—	3	6	—	3
Totale . . .	1.367	885	478	220	157	61	173	133	38	234	93	132	1.540	1.018	516	454	250	193
VERONA																		
fino a 14 . . .	—	—	—	—	—	—	42	42	—	55	55	—	42	42	—	55	55	—
14 - 30 . . .	2.247	1.946	299	600	497	103	8	8	—	38	11	27	2.255	1.954	299	638	508	130
30 - 50 . . .	1.188	228	953	153	45	99	2	—	2	25	1	23	1.190	228	955	178	46	122
50 - 65 . . .	75	5	69	7	4	3	1	—	1	4	1	1	76	5	70	11	5	4
oltre 65 . . .	5	4	1	1	—	1	1	—	1	2	—	—	6	4	2	3	—	1
Totale . . .	3.515	2.183	1.322	761	546	206	54	50	4	124	68	51	3.569	2.233	1.326	885	614	257
VICENZA																		
fino a 14 . . .	—	—	—	—	—	—	45	45	—	48	48	—	45	45	—	48	48	—
14 - 30 . . .	1.528	1.369	144	366	305	60	30	28	1	104	31	73	1.558	1.397	145	470	336	133
30 - 50 . . .	578	114	454	94	29	63	4	—	3	66	1	63	582	114	457	160	30	126
50 - 65 . . .	38	2	33	10	—	7	1	—	1	16	2	9	39	2	34	26	2	16
oltre 65 . . .	2	1	1	1	—	1	1	—	1	2	—	—	3	1	2	3	—	1
Totale . . .	2.146	1.486	632	471	334	131	81	73	6	236	82	145	2.227	1.559	638	707	416	276

(a) La classe « oltre 65 » comprende anche l'età ignota.

Segue Tav. 11 - Espatriati, per età, sesso, stato civile, motivo dell'espatrio e provincia di provenienza

ETÀ (a) (anni)	LAVORO						ATTO DI CHIAMATA						TOTALE					
	Maschi			Femmine			Maschi			Femmine			Maschi			Femmine		
	Totale	Celibi	Co-niugati	Totale	Nubili	Co-niugate	Totale	Celibi	Co-niugati	Totale	Nubili	Co-niugate	Totale	Celibi	Co-niugati	Totale	Nubili	Co-niugate
VENETO																		
fino a 14 . . .	—	—	—	—	—	—	293	293	—	280	280	—	293	293	—	280	280	—
14 - 30 . . .	14.477	12.351	1.982	3.538	2.826	698	130	113	15	435	132	303	14.607	12.464	1.997	3.973	2.958	1.001
30 - 50 . . .	6.982	1.254	5.568	886	236	611	53	15	36	285	12	266	7.035	1.269	5.604	1.171	248	877
50 - 65 . . .	511	31	459	44	6	31	19	—	19	70	5	46	530	31	478	114	11	77
oltre 65 . . .	67	18	24	16	3	7	6	—	4	16	—	6	73	18	28	32	3	13
Totale . . .	22.037	13.654	8.033	4.484	3.071	1.347	501	421	74	1.086	429	621	22.538	14.075	8.107	5.570	3.500	1.968
GORIZIA																		
fino a 14 . . .	—	—	—	—	—	—	4	4	—	1	1	—	4	4	—	1	1	—
14 - 30 . . .	39	29	10	29	26	3	1	1	—	7	1	6	40	30	10	36	27	9
30 - 50 . . .	48	12	36	10	5	5	2	—	2	7	—	7	50	12	38	17	5	12
50 - 65 . . .	4	1	3	1	—	—	—	—	—	5	—	4	4	1	3	6	—	4
oltre 65 . . .	—	—	—	—	—	—	1	—	1	1	—	1	1	—	1	1	—	1
Totale . . .	91	42	49	40	31	8	8	5	3	21	2	18	99	47	52	61	33	26
UDINE																		
fino a 14 . . .	—	—	—	—	—	—	89	89	—	64	64	—	89	89	—	64	64	—
14 - 30 . . .	2.908	2.478	423	1.159	958	196	25	22	3	150	42	107	2.933	2.500	426	1.309	1.000	303
30 - 50 . . .	2.258	387	1.859	278	76	186	6	2	4	89	5	84	2.264	389	1.863	367	81	270
50 - 65 . . .	223	7	211	18	4	11	1	—	1	10	—	9	224	7	212	28	4	20
oltre 65 . . .	8	1	5	5	—	2	3	2	1	7	—	1	11	3	6	12	—	3
Totale . . .	5.397	2.873	2.498	1.460	1.038	395	124	115	9	320	111	201	5.521	2.988	2.507	1.780	1.149	596
FRILI - VENEZIA GIULIA																		
fino a 14 . . .	—	—	—	—	—	—	93	93	—	65	65	—	93	93	—	65	65	—
14 - 30 . . .	2.947	2.507	433	1.188	984	199	26	23	3	157	43	113	2.973	2.530	436	1.345	1.027	312
30 - 50 . . .	2.306	399	1.895	288	81	191	8	2	6	96	5	91	2.314	401	1.901	384	86	282
50 - 65 . . .	227	8	214	19	4	11	1	—	1	15	—	13	228	8	215	34	4	24
oltre 65 . . .	8	1	5	5	—	2	4	2	2	8	—	2	12	3	7	13	—	4
Totale . . .	5.488	2.915	2.547	1.500	1.069	403	132	120	12	341	113	219	5.620	3.035	2.559	1.841	1.182	622
TRIESTE (TERRITORIO DI)																		
fino a 14 . . .	—	—	—	—	—	—	4	4	—	6	6	—	4	4	—	6	6	—
14 - 30 . . .	15	12	3	10	8	2	1	1	—	18	8	10	16	13	3	28	16	12
30 - 50 . . .	26	4	22	3	1	2	—	—	—	29	2	27	26	4	22	32	3	29
50 - 65 . . .	2	—	2	1	—	1	1	1	—	10	—	10	3	1	2	11	—	11
oltre 65 . . .	1	—	1	—	—	—	—	—	—	—	—	—	1	—	1	—	—	—
Totale . . .	44	16	28	14	9	5	6	6	—	63	16	47	50	22	28	77	25	52
GENOVA																		
fino a 14 . . .	—	—	—	—	—	—	27	27	—	26	26	—	27	27	—	26	26	—
14 - 30 . . .	62	42	20	19	18	1	15	12	3	16	8	8	77	54	23	35	26	9
30 - 50 . . .	67	19	46	15	7	6	6	2	4	27	3	23	73	21	50	42	10	29
50 - 65 . . .	11	2	9	1	1	—	6	—	6	7	—	7	17	2	15	8	1	7
oltre 65 . . .	—	—	—	—	—	—	1	—	1	1	—	1	—	—	1	1	—	—
Totale . . .	140	63	75	35	26	7	55	41	14	77	38	38	195	104	89	112	64	45
IMPERIA																		
fino a 14 . . .	—	—	—	—	—	—	3	3	—	5	5	—	3	3	—	5	5	—
14 - 30 . . .	39	27	12	10	9	1	2	2	—	2	—	2	41	29	12	12	9	3
30 - 50 . . .	29	5	24	1	—	1	2	—	—	3	—	3	31	5	26	4	—	4
50 - 65 . . .	1	—	1	—	—	—	—	—	—	—	—	—	1	—	—	—	—	—
oltre 65 . . .	—	—	—	—	—	—	—	—	—	—	—	—	—	—	—	—	—	—
Totale . . .	69	32	37	11	9	2	7	5	2	10	5	5	76	37	39	21	14	7

(a) La classe «oltre 65» comprende anche l'età ignota.

Segue Tav. 11 - Espatriati, per età, sesso, stato civile, motivo dell'espatrio e provincia di provenienza

ETÀ (a) (anni)	LAVORO						ATTO DI CHIAMATA						TOTALE					
	Maschi			Femmine			Maschi			Femmine			Maschi			Femmine		
	Totale	Celibi	Co- niugati	Totale	Nubili	Co- niugate	Totale	Celibi	Co- niugati	Totale	Nubili	Co- niugate	Totale	Celibi	Co- niugati	Totale	Nubili	Co- niugate
LA SPEZIA																		
fino a 14 . . .	—	—	—	—	—	—	6	6	—	7	7	—	6	6	—	7	7	—
14 - 30 . . .	158	104	54	44	29	15	1	1	—	5	2	3	159	105	54	49	31	18
30 - 50 . . .	161	25	134	20	5	13	2	—	2	—	—	—	163	25	136	20	5	13
50 - 65 . . .	4	—	3	2	2	—	—	—	—	1	—	1	4	—	3	3	2	1
oltre 65 . . .	—	—	—	—	—	—	—	—	—	2	—	1	—	—	—	2	—	1
Totale . . .	323	129	191	66	36	28	9	7	2	15	9	5	332	136	193	81	45	33
SAVONA																		
fino a 14 . . .	—	—	—	—	—	—	—	—	—	—	—	—	—	—	—	—	—	—
14 - 30 . . .	38	32	6	14	13	1	—	—	—	5	2	3	38	32	6	19	15	4
30 - 50 . . .	33	9	23	3	3	—	1	1	—	2	—	2	34	10	23	5	3	2
50 - 65 . . .	5	1	4	—	—	—	—	—	—	2	—	1	5	1	4	2	—	1
oltre 65 . . .	—	—	—	—	—	—	1	—	1	—	—	—	1	—	1	—	—	—
Totale . . .	76	42	33	17	16	1	2	1	1	9	2	6	78	43	34	26	18	7
LIGURIA																		
fino a 14 . . .	—	—	—	—	—	—	36	36	—	38	38	—	36	36	—	38	38	—
14 - 30 . . .	297	205	92	87	69	18	18	15	3	28	12	16	315	220	95	115	81	34
30 - 50 . . .	290	58	227	39	15	20	11	3	8	32	3	28	301	61	235	71	18	48
50 - 65 . . .	21	3	17	3	3	—	6	—	6	10	—	9	27	3	23	13	3	9
oltre 65 . . .	—	—	—	—	—	—	2	—	2	3	1	1	2	—	2	3	1	1
Totale . . .	608	266	336	129	87	38	73	54	19	111	54	54	681	320	355	240	141	92
BOLOGNA																		
fino a 14 . . .	—	—	—	—	—	—	12	12	—	13	13	—	12	12	—	13	13	—
14 - 30 . . .	172	123	49	28	20	8	7	5	2	13	3	10	179	128	51	41	23	18
30 - 50 . . .	206	35	168	20	8	12	1	—	1	34	—	30	207	35	169	54	8	42
50 - 65 . . .	8	—	8	1	1	—	—	—	—	9	2	6	8	—	8	10	3	6
oltre 65 . . .	3	1	2	1	—	1	—	—	—	1	—	1	3	1	2	2	—	2
Totale . . .	389	159	227	50	29	21	20	17	3	70	18	47	409	176	230	120	47	68
FERRARA																		
fino a 14 . . .	—	—	—	—	—	—	4	4	—	9	9	—	4	4	—	9	9	—
14 - 30 . . .	152	100	52	27	21	6	3	2	1	12	2	10	155	102	53	39	23	16
30 - 50 . . .	131	6	122	11	1	8	2	1	1	2	—	2	133	7	123	13	1	10
50 - 65 . . .	3	—	3	1	1	—	—	—	—	1	—	1	3	—	3	2	1	1
oltre 65 . . .	—	—	—	—	—	—	—	—	—	—	—	—	—	—	—	—	—	—
Totale . . .	286	106	177	39	23	14	9	7	2	24	11	13	295	113	179	63	34	27
FORLÌ																		
fino a 14 . . .	—	—	—	—	—	—	8	8	—	17	17	—	8	8	—	17	17	—
14 - 30 . . .	671	470	200	73	48	25	1	1	—	21	3	17	672	471	200	94	51	42
30 - 50 . . .	586	72	507	47	9	37	—	—	—	12	—	12	586	72	507	59	9	49
50 - 65 . . .	16	—	16	3	—	3	—	—	—	1	—	1	16	—	16	4	—	4
oltre 65 . . .	1	—	1	1	—	1	—	—	—	—	—	—	1	—	1	1	—	1
Totale . . .	1.274	542	724	124	57	66	9	9	—	51	20	30	1.283	551	724	175	77	96
MODENA																		
fino a 14 . . .	—	—	—	—	—	—	20	20	—	17	17	—	20	20	—	17	17	—
14 - 30 . . .	578	454	123	125	76	49	3	3	—	16	2	14	581	457	123	141	78	63
30 - 50 . . .	445	106	335	60	13	46	3	—	3	7	1	6	448	106	338	67	14	52
50 - 65 . . .	13	2	11	1	—	1	—	—	—	1	—	1	13	2	11	2	—	1
oltre 65 . . .	3	1	2	—	—	—	—	—	—	1	—	—	3	1	2	1	—	—
Totale . . .	1.039	563	471	186	89	96	26	23	3	42	20	20	1.065	586	474	228	109	116

(a) La classe « oltre 65 » comprende anche l'età ignota.

Segue Tav. 11 - Espatriati, per età, sesso, stato civile, motivo dell'espatrio e provincia di provenienza

ETÀ (a) (anni)	LAVORO						ATTO DI CHIAMATA						TOTALE					
	Maschi			Femmine			Maschi			Femmine			Maschi			Femmine		
	Totale	Celibi	Co- niugati	Totale	Nubili	Co- niugate	Totale	Celibi	Co- niugati	Totale	Nubili	Co- niugate	Totale	Celibi	Co- niugati	Totale	Nubili	Co- niugate
PARMA																		
fino a 14 . . .	—	—	—	—	—	—	35	35	—	33	33	—	35	35	—	33	33	—
14 - 30 . . .	490	404	86	213	184	28	8	7	1	45	14	31	498	411	87	258	198	59
30 - 50 . . .	334	77	254	47	18	24	6	—	6	39	1	38	340	77	260	86	19	62
50 - 65 . . .	18	2	16	2	—	1	4	1	3	3	—	2	22	3	19	5	—	3
oltre 65 . . .	1	—	1	—	—	—	—	—	—	—	—	—	1	—	1	—	—	—
Totale . . .	843	483	357	262	202	53	53	43	10	120	48	71	896	526	367	382	250	124
PIACENZA																		
fino a 14 . . .	—	—	—	—	—	—	4	4	—	6	6	—	4	4	—	6	6	—
14 - 30 . . .	244	224	20	117	105	12	8	6	2	9	—	9	252	230	22	126	105	21
30 - 50 . . .	131	54	77	29	19	9	3	1	2	8	—	8	134	55	79	37	19	17
50 - 65 . . .	11	2	9	5	1	3	—	—	—	6	—	4	11	2	9	11	1	7
oltre 65 . . .	—	—	—	—	—	—	—	—	—	3	—	—	—	—	—	3	—	—
Totale . . .	386	280	106	151	125	24	15	11	4	32	6	21	401	291	110	183	131	45
RAVENNA																		
fino a 14 . . .	—	—	—	—	—	—	11	11	—	8	8	—	11	11	—	8	8	—
14 - 30 . . .	50	30	20	11	8	3	1	1	—	15	1	14	51	31	20	26	9	17
30 - 50 . . .	64	11	53	3	1	2	—	—	—	3	—	3	64	11	53	6	1	5
50 - 65 . . .	3	—	3	—	—	—	—	—	—	1	—	—	3	—	3	1	—	—
oltre 65 . . .	—	—	—	—	—	—	—	—	—	—	—	—	—	—	—	—	—	—
Totale . . .	117	41	76	14	9	5	12	12	—	27	9	17	129	53	76	41	18	22
REGGIO NELL'EMILIA																		
fino a 14 . . .	—	—	—	—	—	—	6	6	—	4	4	—	6	6	—	4	4	—
14 - 30 . . .	1.093	851	232	273	180	91	9	8	1	30	7	23	1.102	859	233	303	187	114
30 - 50 . . .	692	143	545	134	30	96	2	—	2	21	1	20	694	143	547	155	31	116
50 - 65 . . .	30	1	29	6	1	4	—	—	—	4	—	3	30	1	29	10	1	7
oltre 65 . . .	2	—	1	—	—	—	—	—	—	1	—	1	2	—	1	1	—	1
Totale . . .	1.817	995	807	413	211	191	17	14	3	60	12	47	1.834	1.009	810	473	223	238
EMILIA - ROMAGNA																		
fino a 14 . . .	—	—	—	—	—	—	100	100	—	107	107	—	100	100	—	107	107	—
14 - 30 . . .	3.450	2.656	782	867	642	222	40	33	7	161	32	128	3.490	2.689	789	1.028	674	350
30 - 50 . . .	2.589	504	2.061	351	99	234	17	2	15	126	3	119	2.606	506	2.076	477	102	353
50 - 65 . . .	102	7	95	19	4	12	4	1	3	26	2	17	106	8	98	45	6	29
oltre 65 . . .	10	2	7	2	—	2	—	—	—	6	—	2	10	2	7	8	—	4
Totale . . .	6.151	3.169	2.945	1.239	745	470	161	136	25	426	144	266	6.312	3.305	2.970	1.665	889	736
AREZZO																		
fino a 14 . . .	—	—	—	—	—	—	26	26	—	32	32	—	26	26	—	32	32	—
14 - 30 . . .	313	238	75	18	10	8	2	2	—	21	4	17	315	240	75	39	14	25
30 - 50 . . .	307	49	255	8	—	8	—	—	1	14	—	14	309	49	256	22	—	22
50 - 65 . . .	14	—	13	—	—	—	3	—	3	1	—	1	17	—	16	1	—	1
oltre 65 . . .	—	—	—	1	—	1	1	—	1	—	—	—	1	—	1	1	—	1
Totale . . .	634	287	343	27	10	17	34	28	5	68	36	32	668	315	348	95	46	49
FIRENZE																		
fino a 14 . . .	—	—	—	—	—	—	9	9	—	2	2	—	9	9	—	2	2	—
14 - 30 . . .	79	68	11	13	7	6	2	1	1	13	6	7	81	69	12	26	13	13
30 - 50 . . .	79	22	57	9	5	4	2	—	2	8	1	7	81	22	59	17	6	11
50 - 65 . . .	8	2	6	3	1	2	—	—	—	4	—	2	8	2	6	7	1	4
oltre 65 . . .	—	—	—	—	—	—	1	—	1	2	1	—	1	—	1	2	1	—
Totale . . .	166	92	74	25	13	12	14	10	4	29	10	16	180	102	78	54	23	28

(a) La classe « oltre 65 » comprende anche l'età ignota.

Segue Tav. 11 - Espatriati, per età, sesso, stato civile, motivo dell'espatrio e provincia di provenienza

ETÀ (a) (anni)	LAVORO						ATTO DI CHIAMATA						TOTALE					
	Maschi			Femmine			Maschi			Femmine			Maschi			Femmine		
	Totale	Celibi	Co-niugati	Totale	Nubili	Co-niugate	Totale	Celibi	Co-niugati	Totale	Nubili	Co-niugate	Totale	Celibi	Co-niugati	Totale	Nubili	Co-niugate
GROSSETO																		
fino a 14 . . .	—	—	—	—	—	—	5	5	—	6	6	—	5	5	—	6	6	—
14 - 30 . . .	40	24	15	3	2	1	2	1	1	3	1	2	42	25	16	6	6	3
30 - 50 . . .	24	4	20	2	—	2	—	—	—	3	—	3	24	4	20	5	—	5
50 - 65 . . .	2	—	2	—	—	—	—	—	—	—	—	—	2	—	2	—	—	—
oltre 65 . . .	—	—	—	—	—	—	—	—	—	—	—	—	—	—	—	—	—	—
Totale . . .	66	28	37	5	2	3	7	6	1	12	7	5	73	34	38	17	9	8
LIVORNO																		
fino a 14 . . .	—	—	—	—	—	—	5	5	—	—	—	—	5	5	—	—	—	—
14 - 30 . . .	61	47	14	1	1	—	3	1	2	6	2	—	64	48	16	7	3	4
30 - 50 . . .	28	5	22	2	1	1	2	2	—	5	—	4	30	7	22	7	1	6
50 - 65 . . .	6	1	5	—	—	—	—	—	—	1	—	1	6	1	5	1	—	1
oltre 65 . . .	—	—	—	—	—	—	—	—	—	—	—	—	—	—	—	—	—	—
Totale . . .	95	53	41	3	2	1	10	8	2	12	2	10	105	61	43	15	4	11
LUCCA																		
fino a 14 . . .	—	—	—	—	—	—	28	28	—	21	21	—	28	28	—	21	21	—
14 - 30 . . .	167	122	45	58	53	4	6	6	—	32	10	22	173	128	45	90	63	26
30 - 50 . . .	124	21	102	15	8	6	4	1	3	21	—	20	128	22	105	36	8	26
50 - 65 . . .	12	—	11	3	2	1	3	—	3	3	—	2	15	—	14	6	2	3
oltre 65 . . .	1	1	—	—	—	—	—	—	—	1	—	—	1	1	—	1	—	—
Totale . . .	304	144	158	76	63	11	41	35	6	78	31	44	345	179	164	154	94	55
MASSA-CARRARA																		
fino a 14 . . .	—	—	—	—	—	—	3	3	—	1	1	—	3	3	—	1	1	—
14 - 30 . . .	288	211	77	131	98	33	43	34	9	41	17	24	331	245	86	172	115	57
30 - 50 . . .	238	36	199	59	11	44	25	4	20	26	3	23	263	40	219	85	14	67
50 - 65 . . .	23	1	21	5	1	4	10	1	9	12	—	7	33	2	30	17	1	11
oltre 65 . . .	1	—	1	1	—	1	5	1	2	6	—	—	6	1	3	7	—	1
Totale . . .	550	248	298	196	110	82	86	43	40	86	21	54	636	291	338	282	131	136
PISA																		
fino a 14 . . .	—	—	—	—	—	—	7	7	—	1	1	—	7	7	—	1	1	—
14 - 30 . . .	43	35	8	2	2	—	2	2	—	6	—	6	45	37	8	8	2	6
30 - 50 . . .	29	4	25	1	—	1	2	1	1	6	—	6	31	5	26	7	—	7
50 - 65 . . .	1	—	1	—	—	—	—	—	—	—	—	—	1	—	1	—	—	—
oltre 65 . . .	1	—	1	—	—	—	2	—	—	—	—	—	3	—	1	—	—	—
Totale . . .	74	39	35	3	2	1	13	10	1	13	1	12	87	49	36	16	3	13
PISTOIA																		
fino a 14 . . .	—	—	—	—	—	—	1	1	—	—	—	—	1	1	—	—	—	—
14 - 30 . . .	85	70	15	6	4	2	1	1	—	2	—	2	86	71	15	8	4	4
30 - 50 . . .	67	13	54	10	1	9	—	—	—	1	—	1	67	13	54	11	1	10
50 - 65 . . .	3	—	3	—	—	—	2	—	2	—	—	—	5	—	5	—	—	—
oltre 65 . . .	2	—	—	—	—	—	1	—	—	—	—	—	3	—	—	—	—	—
Totale . . .	157	83	72	16	5	11	5	2	2	3	—	3	162	85	74	19	5	14
SIENA																		
fino a 14 . . .	—	—	—	—	—	—	4	4	—	4	4	—	4	4	—	4	4	—
14 - 30 . . .	32	28	4	2	2	—	2	2	—	7	1	6	34	30	4	9	3	6
30 - 50 . . .	28	6	21	2	1	—	—	—	—	3	—	3	28	6	21	5	1	3
50 - 65 . . .	—	—	—	1	—	1	1	—	1	—	—	—	1	—	1	1	—	1
oltre 65 . . .	—	—	—	—	—	—	—	—	—	—	—	—	—	—	—	—	—	—
Totale . . .	60	34	25	5	3	1	7	6	1	14	5	9	67	40	26	19	8	10

(a) La classe « oltre 65 » comprende anche l'età ignota.

Segue Tav. 11 - Espatriati, per età, sesso, stato civile, motivo dell'espatrio e provincia di provenienza

ETÀ (a) (anni)	LAVORO						ATTO DI CHIAMATA						TOTALE					
	Maschi			Femmine			Maschi			Femmine			Maschi			Femmine		
	Totale	Celibi	Co-niugati	Totale	Nubili	Co-niugate	Totale	Celibi	Co-niugati	Totale	Nubili	Co-niugate	Totale	Celibi	Co-niugati	Totale	Nubili	Co-niugate
TOSCANA																		
fino a 14 . . .	—	—	—	—	—	—	88	88	—	67	67	—	88	88	—	67	67	—
14 - 30 . . .	1.108	843	264	234	179	54	63	50	13	131	41	90	1.171	893	277	365	220	144
30 - 50 . . .	924	160	755	108	27	75	37	8	27	87	4	82	961	168	782	195	31	157
50 - 65 . . .	69	4	62	12	4	8	19	1	18	21	—	13	88	5	80	33	4	21
oltre 65 . . .	5	1	2	2	—	2	10	1	4	9	1	—	15	2	6	11	1	2
Totale . . .	2.106	1.008	1.083	356	210	139	217	148	62	315	113	185	2.323	1.156	1.145	671	323	324
PERUGIA																		
fino a 14 . . .	—	—	—	—	—	—	48	48	—	34	34	—	48	48	—	34	34	—
14 - 30 . . .	570	450	117	47	22	25	15	13	2	32	8	24	585	463	119	79	30	49
30 - 50 . . .	317	36	279	29	1	28	9	2	7	27	3	24	326	38	286	56	4	52
50 - 65 . . .	6	—	6	2	—	2	4	1	3	9	1	6	10	1	9	11	1	8
oltre 65 . . .	9	3	3	1	—	1	—	—	—	2	—	1	9	3	3	3	—	2
Totale . . .	902	489	405	79	23	56	76	64	12	104	46	55	978	553	417	183	69	111
TERNI																		
fino a 14 . . .	—	—	—	—	—	—	3	3	—	2	2	—	3	3	—	2	2	—
14 - 30 . . .	36	27	9	5	4	1	1	1	—	3	1	2	37	28	9	8	5	3
30 - 50 . . .	10	—	10	2	2	—	—	—	—	2	—	2	10	—	10	4	2	2
50 - 65 . . .	2	—	2	—	—	—	—	—	—	—	—	—	2	—	2	—	—	—
oltre 65 . . .	—	—	—	—	—	—	—	—	—	—	—	—	—	—	—	—	—	—
Totale . . .	48	27	21	7	6	1	4	4	—	7	3	4	52	31	21	14	9	5
UMBRIA																		
fino a 14 . . .	—	—	—	—	—	—	51	51	—	36	36	—	51	51	—	36	36	—
14 - 30 . . .	606	477	126	52	26	26	16	14	2	35	9	26	622	491	128	87	35	52
30 - 50 . . .	327	36	289	31	3	28	9	2	7	29	3	26	336	38	296	60	6	54
50 - 65 . . .	8	—	8	2	—	2	4	1	3	9	1	6	12	1	11	11	1	8
oltre 65 . . .	9	3	3	1	—	1	—	—	—	2	—	1	9	3	3	3	—	2
Totale . . .	950	516	426	86	29	57	80	68	12	111	49	59	1.030	584	438	197	78	116
ANCONA																		
fino a 14 . . .	—	—	—	—	—	—	18	18	—	21	21	—	18	18	—	21	21	—
14 - 30 . . .	218	158	59	13	5	8	7	6	1	26	3	23	225	164	60	39	8	31
30 - 50 . . .	167	18	149	4	—	4	4	—	4	17	3	13	171	18	153	21	3	17
50 - 65 . . .	6	—	6	1	—	1	2	—	1	—	—	—	8	—	7	1	—	1
oltre 65 . . .	2	—	1	—	—	—	—	—	—	—	—	—	2	—	1	—	—	—
Totale . . .	393	176	215	18	5	13	31	24	6	64	27	36	424	200	221	82	32	49
ASCOLI PICENO																		
fino a 14 . . .	—	—	—	—	—	—	21	21	—	22	22	—	21	21	—	22	22	—
14 - 30 . . .	125	86	39	4	3	1	—	—	—	23	5	18	125	86	39	27	8	19
30 - 50 . . .	64	9	54	2	—	2	—	—	—	15	1	14	64	9	54	17	1	16
50 - 65 . . .	1	—	1	—	—	—	—	—	—	2	—	2	1	—	1	2	—	2
oltre 65 . . .	—	—	—	—	—	—	—	—	—	—	—	—	—	—	—	—	—	—
Totale . . .	190	95	94	6	3	3	21	21	—	62	28	34	211	116	94	68	31	37
MACERATA																		
fino a 14 . . .	—	—	—	—	—	—	18	18	—	13	13	—	18	18	—	13	13	—
14 - 30 . . .	46	39	7	2	2	—	5	5	—	23	3	20	51	44	7	25	5	20
30 - 50 . . .	26	8	18	4	3	1	—	—	—	14	—	14	26	8	18	18	3	15
50 - 65 . . .	1	—	1	—	—	—	—	—	—	1	—	1	1	—	1	1	—	—
oltre 65 . . .	—	—	—	—	—	—	—	—	—	1	—	—	—	—	—	1	—	—
Totale . . .	73	47	26	6	5	1	23	23	—	52	16	34	96	70	26	58	21	35

(a) La classe « oltre 65 » comprende anche l'età ignota.

Segue Tav. 11 - Espatriati, per età, sesso, stato civile, motivo dell'espatrio e provincia di provenienza

ETÀ (a) (anni)	LAVORO						ATTO DI CHIAMATA						TOTALE					
	Maschi			Femmine			Maschi			Femmine			Maschi			Femmine		
	Totale	Celibi	Co-niu-gati	Totale	Nubili	Co-niu-gate	Totale	Celibi	Co-niu-gati	Totale	Nubili	Co-niu-gate	Totale	Celibi	Co-niu-gati	Totale	Nubili	Co-niu-gate
PESARO E URBINO																		
fino a 14	—	—	—	—	—	—	28	28	—	33	33	—	28	28	—	33	33	—
14 - 30	648	440	208	37	30	7	10	5	5	73	15	57	658	445	213	110	45	64
30 - 50	433	35	396	17	3	14	4	1	3	39	—	39	437	36	399	56	3	53
50 - 65	21	2	19	4	—	2	—	—	—	3	—	3	21	2	19	7	—	5
oltre 65	—	—	—	1	—	—	—	—	—	1	—	—	—	—	—	2	—	—
Totale	1.102	477	623	59	33	23	42	34	8	149	48	99	1.144	511	631	208	81	122
MARCHE																		
fino a 14	—	—	—	—	—	—	85	85	—	89	89	—	85	85	—	89	89	—
14 - 30	1.037	723	313	56	40	16	22	16	6	145	26	118	1.059	739	319	201	66	134
30 - 50	690	70	617	27	6	21	8	1	7	85	4	80	698	71	624	112	10	101
50 - 65	29	2	27	5	—	3	2	—	1	6	—	5	31	2	28	11	—	8
oltre 65	2	—	1	1	—	—	—	—	—	2	—	—	2	—	1	3	—	—
Totale	1.758	795	958	89	46	40	117	102	14	327	119	203	1.875	897	972	416	165	243
FROSINONE																		
fino a 14	—	—	—	—	—	—	75	75	—	80	80	—	75	75	—	80	80	—
14 - 30	509	271	238	132	95	37	78	61	17	113	42	71	587	332	255	245	137	108
30 - 50	273	14	257	31	6	24	41	—	41	58	4	53	314	14	298	89	10	77
50 - 65	1	—	1	5	—	3	7	1	6	16	—	11	8	1	7	21	—	14
oltre 65	2	—	1	3	—	1	4	—	3	9	—	3	6	—	4	12	—	4
Totale	785	285	497	171	101	65	205	137	67	276	126	138	990	422	564	447	227	203
LATINA																		
fino a 14	—	—	—	—	—	—	28	28	—	33	33	—	28	28	—	33	33	—
14 - 30	207	108	98	72	64	7	17	13	4	43	14	29	224	121	102	115	78	36
30 - 50	195	9	185	15	7	8	18	1	16	17	—	17	213	10	201	32	7	25
50 - 65	3	—	3	2	1	1	3	—	3	6	—	4	6	—	6	8	1	5
oltre 65	—	—	—	—	—	—	2	1	1	2	—	1	2	1	1	2	—	1
Totale	405	117	286	89	72	16	68	43	24	101	47	51	473	160	310	190	119	67
RIETI																		
fino a 14	—	—	—	—	—	—	—	—	—	—	—	—	—	—	—	—	—	—
14 - 30	51	41	9	6	6	—	1	—	1	5	3	2	52	41	10	11	9	2
30 - 50	46	7	39	2	1	1	1	—	1	1	—	1	47	7	40	3	1	2
50 - 65	1	—	1	—	—	—	1	—	1	1	—	1	2	—	2	1	—	1
oltre 65	—	—	—	—	—	—	—	—	—	—	—	—	—	—	—	—	—	—
Totale	98	48	49	8	7	1	3	—	3	7	3	4	101	48	52	15	10	5
ROMA																		
fino a 14	—	—	—	—	—	—	44	44	—	54	54	—	44	44	—	54	54	—
14 - 30	138	99	36	70	56	14	33	28	5	47	20	27	171	127	41	117	76	41
30 - 50	176	33	135	82	55	26	35	12	23	54	8	44	211	45	158	136	63	70
50 - 65	17	—	15	11	3	8	8	1	6	19	—	17	25	1	21	30	3	25
oltre 65	4	—	4	—	—	—	—	—	—	3	1	1	4	—	4	3	1	1
Totale	335	132	190	163	114	48	120	85	34	177	83	89	455	217	224	340	197	137
VITERBO																		
fino a 14	—	—	—	—	—	—	—	—	—	—	—	—	—	—	—	—	—	—
14 - 30	21	12	7	2	2	—	2	2	—	3	3	—	21	12	7	2	2	—
30 - 50	20	2	17	1	1	—	2	—	2	2	—	2	22	2	19	3	1	2
50 - 65	—	—	—	—	—	—	—	—	—	—	—	—	—	—	—	—	—	—
oltre 65	—	—	—	—	—	—	—	—	—	1	—	—	—	—	—	1	—	—
Totale	41	14	24	3	3	—	4	2	2	6	3	2	45	16	26	9	6	2

(a) La classe « oltre 65 » comprende anche l'età ignota.

Segue Tav. 11 - Espatriati, per età, sesso, stato civile, motivo dell'espatrio e provincia di provenienza

ETÀ (a) (anni)	LAVORO						ATTO DI CHIAMATA						TOTALE					
	Maschi			Femmine			Maschi			Femmine			Maschi			Femmine		
	Totale	Celibi	Co- niugati	Totale	Nubili	Co- niugate	Totale	Celibi	Co- niugati	Totale	Nubili	Co- niugate	Totale	Celibi	Co- niugati	Totale	Nubili	Co- niugate
LAZIO																		
fino a 14 . . .	—	—	—	—	—	—	149	149	—	170	170	—	149	—	—	170	170	—
14 - 30 . . .	926	531	388	282	223	58	129	102	27	208	79	129	1.055	633	415	490	302	187
30 - 50 . . .	710	65	633	131	70	59	97	13	83	132	12	117	807	78	716	263	82	176
50 - 65 . . .	22	—	20	18	4	12	19	2	16	42	—	33	41	2	36	60	4	45
oltre 65 . . .	6	—	5	3	—	1	6	1	4	15	1	5	12	1	9	18	1	6
Totale . . .	1.664	596	1.046	434	297	130	400	267	130	567	262	284	2.064	863	1.176	1.001	559	414
CAMPOBASSO																		
fino a 14 . . .	—	—	—	—	—	—	56	56	—	52	52	—	56	56	—	52	52	—
14 - 30 . . .	629	262	365	49	35	14	17	11	6	113	22	91	646	273	371	162	57	105
30 - 50 . . .	556	18	536	22	6	16	23	2	21	57	1	56	579	20	557	79	7	72
50 - 65 . . .	1	—	1	1	—	1	1	—	1	3	1	1	2	—	2	4	1	2
oltre 65 . . .	1	—	—	—	—	—	—	—	—	1	1	1	1	—	1	1	1	—
Totale . . .	1.187	280	902	72	41	31	97	69	28	226	77	148	1.284	349	930	298	118	179
CHIETI																		
fino a 14 . . .	—	—	—	—	—	—	97	97	—	97	97	—	97	97	—	97	97	—
14 - 30 . . .	828	413	414	38	14	24	52	48	4	117	38	79	880	461	418	155	52	103
30 - 50 . . .	706	29	674	12	2	10	15	1	14	82	2	79	721	30	688	94	4	89
50 - 65 . . .	4	—	4	3	—	3	—	—	—	4	—	—	4	—	4	7	—	4
oltre 65 . . .	—	—	—	—	—	—	1	—	1	1	—	1	1	—	1	1	—	1
Totale . . .	1.538	442	1.092	53	16	37	165	146	19	301	137	160	1.703	588	1.111	354	153	197
L'AQUILA																		
fino a 14 . . .	—	—	—	—	—	—	54	54	—	39	39	—	54	54	—	39	39	—
14 - 30 . . .	350	233	116	99	68	31	14	12	2	59	10	49	364	245	118	158	78	80
30 - 50 . . .	328	24	299	48	6	39	5	1	4	35	—	35	333	25	303	83	6	74
50 - 65 . . .	14	—	14	8	1	7	—	—	—	1	—	—	14	—	14	9	1	8
oltre 65 . . .	3	—	1	2	—	—	1	—	1	1	—	—	4	—	2	3	—	—
Totale . . .	695	257	430	157	75	77	74	67	7	135	49	85	769	324	437	292	124	162
PESCARA																		
fino a 14 . . .	—	—	—	—	—	—	99	99	—	98	98	—	99	99	—	98	98	—
14 - 30 . . .	503	312	189	17	4	13	8	8	—	103	14	89	511	320	189	120	18	102
30 - 50 . . .	279	27	251	12	2	10	—	—	—	58	—	58	279	27	251	70	2	68
50 - 65 . . .	6	—	6	2	—	2	1	—	1	3	—	2	7	—	7	5	—	4
oltre 65 . . .	—	—	—	1	—	1	2	—	1	1	—	—	2	—	1	2	—	1
Totale . . .	788	339	446	32	6	26	110	107	2	263	112	149	898	446	448	295	118	175
TERAMO																		
fino a 14 . . .	—	—	—	—	—	—	82	82	—	69	69	—	82	82	—	69	69	—
14 - 30 . . .	534	359	174	22	14	8	26	23	3	80	16	64	560	382	177	102	30	72
30 - 50 . . .	263	17	245	8	2	6	—	—	—	53	—	53	263	17	245	61	2	59
50 - 65 . . .	2	—	1	1	—	—	3	—	3	2	—	2	5	—	4	3	—	2
oltre 65 . . .	—	—	—	—	—	—	1	—	—	1	—	1	1	—	—	1	—	1
Totale . . .	799	376	420	31	16	14	112	105	6	205	85	120	911	481	426	236	101	134
ABRUZZI E MOLISE																		
fino a 14 . . .	—	—	—	—	—	—	388	388	—	355	355	—	388	388	—	355	355	—
14 - 30 . . .	2.844	1.579	1.258	225	135	90	117	102	15	472	100	372	2.961	1.681	1.273	697	235	462
30 - 50 . . .	2.132	115	2.005	102	18	81	43	4	39	285	3	281	2.175	119	2.044	387	21	362
50 - 65 . . .	27	—	26	15	1	13	5	—	5	13	1	7	32	—	31	28	2	20
oltre 65 . . .	4	—	1	3	—	1	5	—	3	5	1	2	9	—	4	8	1	3
Totale . . .	5.007	1.694	3.290	345	154	185	558	494	62	1.130	460	662	5.565	2.188	3.352	1.475	614	847

(a) La classe « oltre 65 » comprende anche l'età ignota.

Segue Tav. 11 - Espatriati, per età, sesso, stato civile, motivo dell'espatrio e provincia di provenienza

ETÀ (a) (anni)	LAVORO						ATTO DI CHIAMATA						TOTALE					
	Maschi			Femmine			Maschi			Femmine			Maschi			Femmine		
	Totale	Celibi	Co- niugati	Totale	Nubili	Co- niugate	Totale	Celibi	Co- niugati	Totale	Nubili	Co- niugate	Totale	Celibi	Co- niugati	Totale	Nubili	Co- niugate
AVELLINO																		
fino a 14	—	—	—	—	—	—	105	105	—	82	82	—	105	105	—	82	82	—
14 - 30	820	459	360	190	162	27	80	67	13	115	48	67	900	526	373	305	210	94
30 - 50	591	31	557	45	12	32	25	3	22	62	—	61	616	34	579	107	12	93
50 - 65	9	—	9	—	—	—	2	—	2	3	—	1	11	—	11	3	—	1
oltre 65	3	1	2	—	—	—	2	—	1	3	—	2	5	1	3	3	—	2
Totale	1.423	491	928	235	174	59	214	175	38	265	130	131	1.637	666	966	500	304	190
BENEVENTO																		
fino a 14	—	—	—	—	—	—	23	23	—	13	13	—	23	23	—	13	13	—
14 - 30	192	89	100	42	34	8	5	4	1	17	5	12	197	93	101	59	39	20
30 - 50	180	16	161	20	4	16	2	—	2	12	—	12	182	16	163	32	4	28
50 - 65	2	—	1	—	—	—	1	—	1	2	—	2	3	—	2	2	—	2
oltre 65	—	—	—	—	—	—	—	—	—	—	—	—	—	—	—	—	—	—
Totale	374	105	262	62	38	24	31	27	4	44	18	26	405	132	266	106	56	50
CASERTA																		
fino a 14	—	—	—	—	—	—	43	43	—	48	48	—	43	43	—	48	48	—
14 - 30	667	446	220	130	111	18	3	2	1	44	3	41	670	448	221	174	114	59
30 - 50	370	42	328	15	8	7	2	1	1	29	1	28	372	43	329	44	9	35
50 - 65	1	—	1	—	—	—	1	—	1	4	1	2	2	—	2	4	1	2
oltre 65	—	—	—	—	—	—	—	—	—	—	—	—	—	—	—	—	—	—
Totale	1.038	488	549	145	119	25	49	46	3	125	53	71	1.087	534	552	270	172	96
NAPOLI																		
fino a 14	—	—	—	—	—	—	74	74	—	73	73	—	74	74	—	73	73	—
14 - 30	188	136	50	67	54	12	50	43	7	119	53	65	238	179	57	186	107	77
30 - 50	148	34	108	26	18	8	30	12	18	83	14	69	178	46	126	109	32	77
50 - 65	29	2	26	3	2	1	5	—	5	19	—	15	34	2	31	22	2	16
oltre 65	3	—	3	—	—	—	3	—	2	9	—	—	6	—	5	9	—	—
Totale	368	172	187	96	74	21	162	129	32	303	140	149	530	301	219	399	214	170
SALERNO																		
fino a 14	—	—	—	—	—	—	21	21	—	19	19	—	21	21	—	19	19	—
14 - 30	99	65	34	48	37	11	25	23	2	20	5	15	124	88	36	68	42	26
30 - 50	64	13	49	9	2	7	13	4	8	15	1	14	77	17	57	24	3	21
50 - 65	1	—	1	—	—	—	3	—	1	1	—	1	4	—	2	1	—	1
oltre 65	2	1	—	—	—	—	2	—	2	1	—	1	4	1	2	1	—	1
Totale	166	79	84	57	39	18	64	48	13	56	25	31	230	127	97	113	64	49
CAMPANIA																		
fino a 14	—	—	—	—	—	—	266	266	—	235	235	—	266	266	—	235	235	—
14 - 30	1.966	1.195	764	477	398	76	163	139	24	315	114	200	2.129	1.334	788	792	512	276
30 - 50	1.353	136	1.203	115	44	70	72	20	51	201	16	184	1.425	156	1.254	316	60	254
50 - 65	42	2	38	3	2	1	12	—	10	29	1	21	54	2	48	32	3	22
oltre 65	8	2	5	—	—	—	7	—	5	13	—	3	15	2	10	13	—	3
Totale	3.369	1.335	2.010	595	444	147	520	425	90	793	366	408	3.889	1.760	2.100	1.388	810	555
BARI																		
fino a 14	—	—	—	—	—	—	145	145	—	119	119	—	145	145	—	119	119	—
14 - 30	296	153	143	60	25	35	30	28	2	94	33	59	326	181	145	154	58	94
30 - 50	282	27	255	36	2	34	16	1	15	55	2	53	298	28	270	91	4	87
50 - 65	10	—	10	3	—	2	2	—	2	13	—	10	12	—	12	16	—	12
oltre 65	—	—	—	—	—	—	—	—	—	7	1	1	—	—	—	7	1	1
Totale	588	180	408	99	27	71	193	174	19	288	155	123	781	354	427	387	182	194

(a) La classe «oltre 65» comprende anche l'età ignota.

Segue Tav. 11 - Espatriati, per età, sesso, stato civile, motivo dell'espatrio e provincia di provenienza

ETÀ (a) (anni)	LAVORO						ATTO DI CHIAMATA						TOTALE					
	Maschi			Femmine			Maschi			Femmine			Maschi			Femmine		
	Totale	Celibi	Co-niugati	Totale	Nubili	Co-niugate	Totale	Celibi	Co-niugati	Totale	Nubili	Co-niugate	Totale	Celibi	Co-niugati	Totale	Nubili	Co-niugate
BRINDISI																		
fino a 14 . . .	—	—	—	—	—	—	24	24	—	37	37	—	24	24	—	37	37	—
14 - 30 . . .	192	125	67	1	—	1	3	—	3	32	3	29	195	125	70	33	3	30
30 - 50 . . .	119	14	104	4	1	3	3	2	1	11	1	10	122	16	105	15	2	13
50 - 65 . . .	—	—	—	—	—	—	1	—	1	1	—	1	1	—	1	1	—	1
oltre 65 . . .	—	—	—	—	—	—	1	—	—	1	—	1	1	—	—	1	—	1
Totale . . .	311	139	171	5	1	4	32	26	5	82	41	41	343	165	176	87	42	45
FOGGIA																		
fino a 14 . . .	—	—	—	—	—	—	80	80	—	79	79	—	80	80	—	79	79	—
14 - 30 . . .	390	177	212	33	12	21	10	6	4	66	18	48	400	183	216	99	30	69
30 - 50 . . .	365	19	345	9	—	9	2	1	1	37	2	35	367	20	346	46	2	44
50 - 65 . . .	7	—	7	—	—	—	—	—	—	6	—	5	7	—	7	6	—	5
oltre 65 . . .	1	—	1	2	—	1	1	1	—	2	1	1	2	1	1	4	1	2
Totale . . .	763	196	565	44	12	31	93	88	5	190	100	89	856	284	570	234	112	120
LECCE																		
fino a 14 . . .	—	—	—	—	—	—	46	46	—	61	61	—	46	46	—	61	61	—
14 - 30 . . .	1.105	654	449	19	8	11	6	6	—	35	5	30	1.111	660	449	54	13	41
30 - 50 . . .	671	64	607	10	—	10	1	—	1	20	—	20	672	64	608	30	—	30
50 - 65 . . .	1	—	1	—	—	—	—	—	—	—	—	—	1	—	1	—	—	—
oltre 65 . . .	—	—	—	—	—	—	—	—	—	—	—	—	—	—	—	—	—	—
Totale . . .	1.777	718	1.057	29	8	21	53	52	1	116	66	50	1.830	770	1.058	145	74	71
TARANTO																		
fino a 14 . . .	—	—	—	—	—	—	26	26	—	15	15	—	26	26	—	15	15	—
14 - 30 . . .	67	29	38	4	3	1	2	1	1	29	3	26	69	30	39	33	6	27
30 - 50 . . .	61	6	55	3	—	3	—	—	—	13	—	13	61	6	55	16	—	16
50 - 65 . . .	1	—	1	—	—	—	—	—	—	—	—	1	1	—	1	1	—	1
oltre 65 . . .	—	—	—	—	—	—	—	—	—	—	—	—	—	—	—	—	—	—
Totale . . .	129	35	94	7	3	4	28	27	1	58	18	40	157	62	95	65	21	44
PUGLIA																		
fino a 14 . . .	—	—	—	—	—	—	321	321	—	311	311	—	321	321	—	311	311	—
14 - 30 . . .	2.050	1.138	909	117	48	69	51	41	10	256	62	192	2.101	1.179	919	373	110	261
30 - 50 . . .	1.498	130	1.366	62	3	59	22	4	18	136	5	131	1.520	134	1.384	198	8	190
50 - 65 . . .	19	—	19	3	—	2	3	—	3	21	—	17	22	—	22	24	—	19
oltre 65 . . .	1	—	1	2	—	1	2	1	—	10	2	3	3	1	1	12	2	4
Totale . . .	3.568	1.268	2.295	184	51	131	399	367	31	734	380	343	3.967	1.635	2.326	918	431	474
MATERA																		
fino a 14 . . .	—	—	—	—	—	—	2	2	—	1	1	—	2	2	—	1	1	—
14 - 30 . . .	17	13	4	2	—	2	1	1	—	8	2	6	18	14	4	10	2	8
30 - 50 . . .	8	1	7	—	—	—	—	—	—	—	—	—	8	1	7	—	—	—
50 - 65 . . .	—	—	—	—	—	—	—	—	—	1	—	—	—	—	—	1	—	—
oltre 65 . . .	—	—	—	—	—	—	—	—	—	—	—	—	—	—	—	—	—	—
Totale . . .	25	14	11	2	—	2	3	3	—	10	3	6	28	17	11	12	3	8
POTENZA																		
fino a 14 . . .	—	—	—	—	—	—	41	41	—	37	37	—	41	41	—	37	37	—
14 - 30 . . .	206	82	124	6	1	5	3	2	1	31	5	26	209	84	125	37	6	31
30 - 50 . . .	157	7	150	6	1	5	3	1	2	16	—	16	160	8	152	22	1	21
50 - 65 . . .	1	—	1	1	—	—	—	—	—	2	—	2	1	—	1	3	—	2
oltre 65 . . .	—	—	—	—	—	—	—	—	—	2	—	1	—	—	—	2	—	1
Totale . . .	364	89	275	13	2	10	47	44	3	88	42	45	411	133	278	101	44	55

(a) La classe « oltre 65 » comprende anche l'età ignota.

Segue Tav. 11 - Espatriati, per età, sesso, stato civile, motivo dell'espatrio e provincia di provenienza

ETÀ (a) (anni)	LAVORO						ATTO DI CHIAMATA						TOTALE					
	Maschi			Femmine			Maschi			Femmine			Maschi			Femmine		
	Totale	Celibi	Co-niugati	Totale	Nubili	Co-niugate	Totale	Celibi	Co-niugati	Totale	Nubili	Co-niugate	Totale	Celibi	Co-niugati	Totale	Nubili	Co-niugate
BASILICATA																		
fino a 14 . . .	—	—	—	—	—	—	43	43	—	38	38	—	43	43	—	38	38	—
14 - 30 . . .	223	95	128	8	1	7	4	3	1	39	7	—	32	227	98	129	47	8
30 - 50 . . .	165	8	157	6	1	5	3	1	2	16	—	—	16	168	9	159	22	1
50 - 65 . . .	1	—	1	1	—	—	—	—	—	3	—	—	1	—	—	1	4	—
oltre 65 . . .	—	—	—	—	—	—	—	—	—	2	—	—	2	—	—	—	2	—
Totale . . .	389	103	286	15	2	12	50	47	3	98	45	51	439	150	289	113	47	63
CATANZARO																		
fino a 14 . . .	—	—	—	—	—	—	40	40	—	29	29	—	40	40	—	29	29	—
14 - 30 . . .	346	169	177	35	11	24	62	44	18	38	11	27	408	213	195	73	22	51
30 - 50 . . .	243	13	228	29	—	28	23	—	23	18	3	15	266	13	251	47	3	43
50 - 65 . . .	4	—	4	2	—	2	1	—	1	3	—	1	5	—	5	5	—	3
oltre 65 . . .	—	—	—	1	—	—	1	—	—	—	—	—	1	—	—	1	—	—
Totale . . .	593	182	409	67	11	54	127	84	42	88	43	43	720	266	451	155	54	97
COSENZA																		
fino a 14 . . .	—	—	—	—	—	—	59	59	—	53	53	—	59	59	—	53	53	—
14 - 30 . . .	218	104	114	46	16	30	24	17	7	25	7	18	242	121	121	71	23	48
30 - 50 . . .	201	13	188	26	2	24	8	—	8	19	3	14	209	13	196	45	5	38
50 - 65 . . .	7	—	7	2	1	—	3	—	3	2	—	2	10	—	10	4	1	2
oltre 65 . . .	2	—	2	—	—	—	—	—	—	1	—	1	2	—	2	1	—	1
Totale . . .	428	117	311	74	19	54	94	76	18	100	63	35	522	193	329	174	82	89
REGGIO DI CALABRIA																		
fino a 14 . . .	—	—	—	—	—	—	34	34	—	29	29	—	34	34	—	29	29	—
14 - 30 . . .	255	160	95	34	16	18	170	133	37	96	44	52	425	293	132	130	60	70
30 - 50 . . .	202	18	184	25	—	24	112	12	100	60	7	51	314	30	284	85	7	75
50 - 65 . . .	8	—	8	2	—	—	20	1	18	23	2	15	28	1	26	25	2	15
oltre 65 . . .	1	—	1	—	—	—	4	—	4	6	—	2	5	—	5	6	—	2
Totale . . .	466	178	288	61	16	42	340	180	159	214	82	120	806	358	447	275	98	162
CALABRIA																		
fino a 14 . . .	—	—	—	—	—	—	133	133	—	111	111	—	133	133	—	111	111	—
14 - 30 . . .	819	433	386	115	43	72	256	194	62	159	62	97	1.075	627	448	274	105	169
30 - 50 . . .	646	44	600	80	2	76	143	12	131	97	13	80	789	56	731	177	15	156
50 - 65 . . .	19	—	19	6	1	2	24	1	22	28	2	18	43	1	41	34	3	20
oltre 65 . . .	3	—	3	1	—	—	5	—	4	7	—	3	8	—	7	8	—	3
Totale . . .	1.487	477	1.008	202	46	150	561	340	219	402	188	198	2.048	817	1.227	604	234	348
AGRIGENTO																		
fino a 14 . . .	—	—	—	—	—	—	183	183	—	168	168	—	183	183	—	168	168	—
14 - 30 . . .	513	368	142	40	12	28	56	44	12	185	44	140	569	412	154	225	56	168
30 - 50 . . .	260	33	224	17	2	14	24	3	19	86	—	86	284	36	243	103	2	100
50 - 65 . . .	3	—	3	2	—	2	3	—	3	10	—	3	6	—	6	12	—	5
oltre 65 . . .	3	1	2	1	—	1	1	—	1	5	—	1	4	—	3	6	—	2
Totale . . .	779	402	371	60	14	45	267	230	35	454	212	230	1.046	632	406	514	226	275
CALTANISSETTA																		
fino a 14 . . .	—	—	—	—	—	—	79	79	—	87	87	—	79	79	—	87	87	—
14 - 30 . . .	139	78	60	11	3	8	19	15	4	77	15	62	158	93	64	88	18	70
30 - 50 . . .	82	11	68	17	2	15	7	2	5	32	1	31	89	13	73	49	3	46
50 - 65 . . .	3	—	3	2	—	1	2	—	2	4	—	4	5	—	5	6	—	5
oltre 65 . . .	2	—	1	—	—	—	—	—	—	3	1	2	2	—	1	3	1	2
Totale . . .	226	89	132	30	5	24	107	96	11	203	104	99	333	185	143	233	109	123

(a) La classe « oltre 65 » comprende anche l'età ignota.

Segue Tav. 11 - Espatriati, per età, sesso, stato civile, motivo dell'espatrio e provincia di provenienza

ETÀ (a) (anni)	LAVORO						ATTO DI CHIAMATA						TOTALE					
	Maschi			Femmine			Maschi			Femmine			Maschi			Femmine		
	Totale	Celibi	Co- niugati	Totale	Nubili	Co- niugate	Totale	Celibi	Co- niugati	Totale	Nubili	Co- niugate	Totale	Celibi	Co- niugati	Totale	Nubili	Co- niugate
CATANIA																		
fino a 14 . . .	—	—	—	—	—	—	26	26	—	18	18	—	26	26	—	18	18	—
14 - 30 . . .	133	64	69	19	12	7	8	7	1	31	8	23	141	71	70	50	20	30
30 - 50 . . .	73	11	61	7	2	5	3	—	3	10	1	9	76	11	64	17	3	14
50 - 65 . . .	3	—	3	—	—	—	1	—	1	2	—	1	4	—	4	2	—	1
oltre 65 . . .	—	—	—	—	—	—	—	—	—	2	—	1	—	—	—	2	—	1
Totale . . .	209	75	133	26	14	12	38	33	5	63	27	34	247	108	138	89	41	46
ENNA																		
fino a 14 . . .	—	—	—	—	—	—	142	142	—	119	119	—	142	142	—	119	119	—
14 - 30 . . .	199	111	88	8	2	6	50	44	6	142	24	118	249	155	94	150	26	124
30 - 50 . . .	98	10	88	5	—	5	26	2	24	58	1	56	124	12	112	63	1	61
50 - 65 . . .	2	—	2	—	—	—	4	—	4	7	—	4	6	—	6	7	—	4
oltre 65 . . .	2	—	2	—	—	—	—	—	—	—	—	—	2	—	2	—	—	—
Totale . . .	301	121	180	13	2	11	222	188	34	326	144	178	523	309	214	339	146	189
MESSINA																		
fino a 14 . . .	—	—	—	—	—	—	23	23	—	20	20	—	23	23	—	20	20	—
14 - 30 . . .	138	88	50	40	20	20	10	10	—	14	7	7	148	98	50	54	27	27
30 - 50 . . .	106	13	91	9	—	9	3	1	2	10	—	10	109	14	93	19	—	19
50 - 65 . . .	6	—	6	2	—	2	1	—	—	1	—	1	7	—	6	3	—	3
oltre 65 . . .	2	—	1	—	—	—	1	—	—	—	—	—	3	—	1	—	—	—
Totale . . .	252	101	148	51	20	31	38	34	2	45	27	18	290	135	150	96	47	49
PALERMO																		
fino a 14 . . .	—	—	—	—	—	—	120	120	—	115	115	—	120	120	—	115	115	—
14 - 30 . . .	226	102	123	8	5	3	39	35	3	107	31	76	265	137	126	115	36	79
30 - 50 . . .	121	23	96	3	1	2	22	3	18	59	3	56	143	26	114	62	4	58
50 - 65 . . .	4	—	3	1	—	1	4	—	4	12	1	6	8	—	7	13	1	7
oltre 65 . . .	1	1	—	—	—	—	6	1	3	7	—	2	7	2	3	7	—	2
Totale . . .	352	126	222	12	6	6	191	159	28	300	150	140	543	285	250	312	156	146
RAGUSA																		
fino a 14 . . .	—	—	—	—	—	—	18	18	—	17	17	—	18	18	—	17	17	—
14 - 30 . . .	49	27	22	11	—	10	8	7	1	16	6	10	57	34	23	27	6	20
30 - 50 . . .	18	3	15	4	—	4	5	1	4	5	—	4	23	4	19	9	—	8
50 - 65 . . .	1	—	1	—	—	—	1	—	1	1	—	1	2	—	2	1	—	1
oltre 65 . . .	—	—	—	—	—	—	—	—	—	1	—	1	—	—	—	1	—	1
Totale . . .	68	30	38	15	—	14	32	26	6	40	23	16	100	56	44	55	23	30
SIRACUSA																		
fino a 14 . . .	—	—	—	—	—	—	47	47	—	34	34	—	47	47	—	34	34	—
14 - 30 . . .	95	52	43	3	—	3	23	18	5	49	18	31	118	70	48	52	18	34
30 - 50 . . .	45	3	42	2	—	2	15	—	15	36	5	30	60	3	57	38	5	32
50 - 65 . . .	3	—	3	—	—	—	6	—	6	16	—	11	9	—	9	16	—	11
oltre 65 . . .	—	—	—	—	—	—	—	—	—	1	—	1	—	—	—	1	—	1
Totale . . .	143	55	88	5	—	5	91	65	26	136	57	73	234	120	114	141	57	78
TRAPANI																		
fino a 14 . . .	—	—	—	—	—	—	52	52	—	53	53	—	52	52	—	53	53	—
14 - 30 . . .	98	67	31	8	6	2	54	46	8	58	25	33	152	113	39	66	31	35
30 - 50 . . .	69	11	56	3	—	2	57	11	45	52	3	48	126	22	101	55	3	50
50 - 65 . . .	6	—	6	—	—	—	10	1	7	16	—	10	16	1	13	16	—	10
oltre 65 . . .	1	—	1	—	—	—	3	—	1	9	—	1	4	—	2	9	—	1
Totale . . .	174	78	94	11	6	4	176	110	61	188	81	92	350	188	155	199	87	96

(a) La classe « oltre 65 » comprende anche l'età ignota.

Segue Tav. 11 - Espatriati, per età, sesso, stato civile, motivo dell'espatrio e provincia di provenienza

ETÀ (a) (anni)	LAVORO						ATTO DI CHIAMATA						TOTALE					
	Maschi			Femmine			Maschi			Femmine			Maschi			Femmine		
	Totale	Celibi	Co-niugati	Totale	Nubili	Co-niugate	Totale	Celibi	Co-niugati	Totale	Nubili	Co-niugate	Totale	Celibi	Co-niugati	Totale	Nubili	Co-niugate
SICILIA																		
fino a 14 . . .	—	—	—	—	—	—	690	690	—	631	631	—	690	690	—	631	631	—
14 - 30 . . .	1.590	957	628	148	60	87	267	226	40	679	178	500	1.857	1.183	668	827	238	587
30 - 50 . . .	872	118	741	67	7	58	162	23	135	348	14	330	1.034	141	876	415	21	388
50 - 65 . . .	31	—	30	7	—	6	32	1	28	69	1	41	63	1	58	76	1	47
oltre 65 . . .	11	2	7	1	—	1	11	1	5	28	1	9	22	3	12	29	1	10
Totale . . .	2.504	1.077	1.406	223	67	152	1.162	941	208	1.755	825	880	3.666	2.018	1.614	1.978	892	1.032
CAGLIARI																		
fino a 14 . . .	—	—	—	—	—	—	40	40	—	21	21	—	40	40	—	21	21	—
14 - 30 . . .	425	355	70	11	6	5	4	4	—	33	2	31	429	359	70	44	8	36
30 - 50 . . .	163	48	114	6	3	3	2	1	1	10	—	10	165	49	115	16	3	13
50 - 65 . . .	1	—	1	—	—	—	—	—	—	—	—	—	1	—	1	—	—	—
oltre 65 . . .	—	—	—	—	—	—	—	—	—	1	—	—	—	—	—	1	—	—
Totale . . .	589	403	185	17	9	8	46	45	1	65	23	41	635	448	186	82	32	49
NUORO																		
fino a 14 . . .	—	—	—	—	—	—	19	19	—	12	12	—	19	19	—	12	12	—
14 - 30 . . .	267	216	50	4	—	4	1	1	—	14	1	13	268	217	50	18	1	17
30 - 50 . . .	162	58	103	8	2	6	3	1	2	8	—	8	165	59	105	16	2	14
50 - 65 . . .	1	—	1	—	—	—	—	—	—	—	—	—	1	—	1	—	—	—
oltre 65 . . .	—	—	—	1	—	—	—	—	—	—	—	—	—	—	—	1	—	—
Totale . . .	430	274	154	13	2	10	23	21	2	34	13	21	453	295	156	47	15	31
SASSARI																		
fino a 14 . . .	—	—	—	—	—	—	22	22	—	23	23	—	22	22	—	23	23	—
14 - 30 . . .	335	279	55	11	3	8	4	4	—	18	7	11	339	283	55	29	10	19
30 - 50 . . .	142	45	93	11	1	10	3	—	2	7	1	6	145	45	95	18	2	16
50 - 65 . . .	9	—	9	1	1	—	2	—	2	—	—	—	11	—	11	1	1	—
oltre 65 . . .	1	—	—	1	—	—	—	—	—	—	—	—	1	—	—	1	—	—
Totale . . .	487	324	157	24	5	18	31	26	4	48	31	17	518	350	161	72	36	35
SARDEGNA																		
fino a 14 . . .	—	—	—	—	—	—	81	81	—	56	56	—	81	81	—	56	56	—
14 - 30 . . .	1.027	850	175	26	9	17	9	9	—	65	10	55	1.036	859	175	91	19	72
30 - 50 . . .	467	151	310	25	6	19	8	2	5	25	1	24	475	153	315	50	7	43
50 - 65 . . .	11	—	11	1	1	—	2	—	2	—	—	—	13	—	13	1	1	—
oltre 65 . . .	1	—	—	2	—	—	—	—	—	1	—	—	1	—	—	3	—	—
Totale . . .	1.506	1.001	496	54	16	36	100	92	7	147	67	79	1.606	1.093	503	201	83	115
NON INDICATA																		
fino a 14 . . .	—	—	—	—	—	—	—	—	—	—	—	—	—	—	—	—	—	—
14 - 30 . . .	7	6	1	6	2	4	1	1	—	1	—	1	8	7	1	7	2	5
30 - 50 . . .	4	2	1	1	1	—	—	—	—	3	—	3	4	2	1	4	1	3
50 - 65 . . .	1	—	1	1	—	—	—	—	—	—	—	—	1	—	1	1	—	1
oltre 65 . . .	—	—	—	—	—	—	—	—	—	—	—	—	—	—	—	—	—	—
Totale . . .	12	8	3	8	3	5	1	1	—	4	—	4	13	9	3	12	3	9
ITALIA																		
fino a 14 . . .	—	—	—	—	—	—	3.050	3.050	—	2.725	2.725	—	3.050	3.050	—	2.725	2.725	—
14 - 30 . . .	41.566	31.953	9.392	10.240	8.174	2.027	1.392	1.143	245	3.477	990	2.478	42.958	33.096	9.637	13.717	9.164	4.505
30 - 50 . . .	25.622	4.161	21.114	3.133	910	2.057	782	142	627	2.265	119	2.116	26.404	4.303	21.741	5.398	1.029	4.183
50 - 65 . . .	1.601	88	1.452	272	57	163	177	9	159	462	17	326	1.778	97	1.611	734	74	489
oltre 65 . . .	173	36	88	50	6	22	69	7	42	142	9	47	242	43	130	192	15	69
Totale . . .	68.962	36.238	32.046	13.695	9.147	4.279	5.470	4.351	1.073	9.071	3.860	4.967	74.432	40.589	33.119	22.766	13.007	9.246

(a) La classe « oltre 65 » comprende anche l'età ignota.

Tav. 12 - Espatriati, in età di 14 anni ed oltre, per gruppi di posizioni professionali e singole professioni (a)

AREE GEOGRAFICHE — PAESI	PRO- FES- SIONI AGRI- COLE	PROFESSIONI NON AGRICOLE										CONDIZIO- NI NON PROFES- SIONALI		PRO- FES- SIONI NON INDI- CATE	TO- TALE
		Im- pren- ditori e liberi pro- fessio- nisti	Diri- genti e impie- gati	Operai e artigiani							Totale	Totale	Casa- linghe		
				Totale	Mini- tori	Mura- tori	Mec- canici	Fale- gnami	Cal- zolari e sarti	Came- rieri					

PER SESSO ED AREA GEOGRAFICA DI DESTINAZIONE

MASCHI

Europa.	28.591	404	286	40.513	5.946	14.957	1.424	704	156	563	41.203	144	—	556	70.494
Africa mediterranea (b) . . .	69	56	42	365	11	82	58	30	19	10	463	33	—	27	592
Asia mediterranea (c) . . .	19	12	7	71	4	2	30	6	—	—	90	2	—	1	112
Isole mediterranee (d) . . .	1	45	1	29	—	—	7	—	3	2	75	—	—	1	77
Bacino mediterraneo . . .	89	113	50	465	15	84	95	36	22	12	628	35	—	29	781
PAESI CONTINENTALI.	28.680	517	336	40.978	5.961	15.041	1.519	740	178	575	41.831	179	—	585	71.275

FEMMINE

Europa.	2.770	98	132	6.423	—	—	12	3	198	2.855	6.653	9.710	9.610	311	19.444
Africa mediterranea (b) . . .	7	16	6	13	—	—	—	—	1	6	35	444	428	15	501
Asia mediterranea (c) . . .	—	—	3	4	—	—	—	—	1	2	7	25	23	—	32
Isole mediterranee (d) . . .	—	26	—	2	—	—	—	—	—	1	28	9	9	—	37
Bacino mediterraneo . . .	7	42	9	19	—	—	—	—	2	9	70	478	460	15	570
PAESI CONTINENTALI.	2.777	140	141	6.442	—	—	12	3	200	2.864	6.723	10.188	10.070	326	20.014

MASCHI E FEMMINE

Europa.	31.361	502	418	46.936	5.946	14.957	1.436	707	354	3.418	47.856	9.854	9.610	867	89.938
Africa mediterranea (b) . . .	76	72	48	378	11	82	58	30	20	16	498	477	428	42	1.093
Asia mediterranea (c) . . .	19	12	10	75	4	2	30	6	1	2	97	27	23	1	144
Isole mediterranee (d) . . .	1	71	1	31	—	—	7	—	3	3	103	9	9	1	114
Bacino mediterraneo . . .	96	155	59	484	15	84	95	36	24	21	698	513	460	44	1.351
PAESI CONTINENTALI.	31.457	657	477	47.420	5.961	15.041	1.531	743	378	3.439	48.554	10.367	10.070	911	91.289

PER PAESE DI DESTINAZIONE

Austria.	81	50	42	254	1	38	18	3	6	19	346	139	115	11	577
Belgio.	1.409	18	10	11.878	4.763	3.716	55	26	39	54	11.906	2.951	2.925	187	16.453
Francia (e)	22.362	150	121	13.201	459	5.112	457	342	86	335	13.472	3.115	3.011	319	39.268
Germania: Repubblica Fed.	117	15	2	68	4	15	9	2	1	6	85	35	32	1	238
Gracia.	3	19	20	367	74	30	107	20	1	6	406	28	26	1	438
Jugoslavia.	2	1	7	36	2	3	9	—	2	4	44	33	31	2	81
Lussemburgo.	65	2	1	365	6	298	5	11	—	1	368	17	17	1	451
Regno Unito.	359	10	29	2.268	149	958	40	11	30	389	2.307	579	565	104	3.349
Svizzera.	6.949	221	179	18.390	487	4.775	723	287	185	2.591	18.790	2.903	2.841	237	28.879
Altri paesi dell'Europa (f) . .	14	16	7	109	1	12	13	5	4	13	132	54	47	4	204
Europa.	31.361	502	418	46.936	5.946	14.957	1.436	707	354	3.418	47.856	9.854	9.610	867	89.938
Cipro e Malta.	1	71	1	31	—	—	7	—	3	3	103	9	9	1	114
Egitto.	2	36	5	37	1	4	9	—	—	4	78	22	17	1	103
Libia.	38	18	15	78	1	6	8	4	6	3	111	156	131	9	314
Tunisia.	28	16	23	206	1	63	35	20	10	7	245	269	253	30	572
Altri paesi del bacino medi- terraneo.	27	14	15	132	12	11	36	12	5	4	161	57	50	3	248
Bacino mediterraneo . . .	96	155	59	484	15	84	95	36	24	21	698	513	460	44	1.351
PAESI CONTINENTALI.	31.457	657	477	47.420	5.961	15.041	1.531	743	378	3.439	48.554	10.367	10.070	911	91.289

(a) Non sono compresi gli espatriati di età ignota. — (b) Algeria, Egitto, Libia, Marocco, Tunisia. — (c) Israele, Libano, Siria, Tur-
chia. — (d) Malta, Cipro. — (e) Compreso il principato di Monaco. — (f) Nei dati sono compresi anche quelli relativi agli espatriati
che non hanno indicato il paese di destinazione.

Tav. 13 - Espatriati, in età di 14 anni ed oltre, per provincia di provenienza, gruppi di posizioni professionali e singole professioni (a)

PROVINCIE E REGIONI	PRO- FES- SIONI AGRI- COLE	PROFESSIONI NON AGRICOLE										CONDIZIO- NI NON PROFES- SIONALI		PRO- FES- SIONI NON INDI- CATE	TO- TALE
		Im- pren- ditori e liberi pro- fession- isti	Diri- genti e impie- gati	Operai e artigiani							Totale	Totale	Casa- linghe		
				Totale	Mina- tori	Mura- tori	Mec- canici	Fale- gnami	Cal- zolari e sarti	Came- rieri					
Alessandria	34	4	2	62	11	10	9	1	—	3	68	13	12	3	118
Asti	12	3	3	22	1	11	1	—	—	4	28	14	13	3	57
Cuneo	128	3	4	129	3	49	6	3	4	16	136	40	39	7	311
Novara	85	6	1	565	16	168	43	5	6	97	572	9	8	3	669
Torino	52	25	34	316	1	25	34	4	7	48	375	59	48	8	494
Vercelli	40	1	1	154	10	49	5	7	3	8	156	18	18	1	215
Piemonte	351	42	45	1.248	42	312	98	20	20	176	1.335	153	138	25	1.864
Valle d'Aosta	19	—	1	837	2	9	—	—	—	130	838	6	6	—	863
Bergamo	471	9	8	1.653	44	333	34	15	7	166	1.670	142	139	18	2.301
Brescia	603	9	6	1.619	163	299	47	30	8	89	1.634	317	312	12	2.566
Como	95	6	12	604	14	303	45	12	8	146	622	23	22	5	745
Cremona	132	5	3	118	25	18	20	6	—	26	126	13	12	—	271
Mantova	354	7	1	130	20	41	7	3	1	44	138	26	25	2	520
Milano	19	109	61	454	5	10	32	2	9	29	624	225	197	10	878
Pavia	6	1	—	52	10	6	6	2	4	4	53	11	10	—	70
Sondrio	1.047	1	17	1.405	63	579	26	25	26	626	1.423	23	22	6	2.499
Varese	22	5	2	584	16	212	82	11	15	35	591	22	21	2	637
Lombardia	2.749	152	110	6.619	360	1.801	299	106	78	1.165	6.881	802	760	55	10.487
Bolzano	37	10	17	229	—	4	8	2	2	13	256	42	39	4	339
Trento	44	4	1	1.119	12	34	7	3	6	38	1.124	40	39	2	1.210
Trentino-A.A.	81	14	18	1.348	12	38	15	5	8	51	1.380	82	78	6	1.549
Belluno	340	10	6	2.801	264	828	52	57	5	309	2.817	148	143	13	3.318
Padova	8.149	9	5	1.021	82	356	45	29	5	64	1.035	191	184	66	9.441
Rovigo	930	—	1	87	1	47	1	3	—	9	88	31	31	6	1.055
Treviso	1.364	6	2	2.846	201	276	43	31	13	205	2.854	369	364	25	4.612
Venezia	696	11	22	902	378	242	21	10	2	138	935	214	210	10	1.855
Verona	3.042	4	2	1.062	139	102	18	7	5	31	1.068	136	134	105	4.351
Vicenza	1.469	6	6	944	209	229	45	23	4	81	956	393	389	21	2.839
Veneto	15.990	46	44	9.663	1.274	2.080	225	160	34	837	9.753	1.482	1.455	246	27.471
Gorizia	22	—	5	98	11	9	21	1	2	28	103	30	27	—	155
Udine	2.069	8	9	3.461	139	2.579	120	127	16	158	3.478	1.510	1.493	85	7.142
Friuli-Venezia G.	2.091	8	14	3.559	150	2.588	141	128	18	186	3.581	1.540	1.520	85	7.297
Trieste (Terr. di)	4	3	10	48	4	7	12	—	6	2	61	50	45	2	117
Genova	8	15	28	138	2	10	11	1	2	13	181	57	51	8	254
Imperia	12	—	2	66	6	29	2	—	—	17	68	6	6	3	89
La Spezia	89	3	3	273	7	138	60	5	1	35	279	28	25	4	400
Savona	5	4	2	76	—	5	4	—	—	3	82	17	13	—	104
Liguria	114	22	35	553	15	182	77	6	3	68	610	108	95	15	847
Bologna	82	17	11	322	31	52	128	2	3	31	350	64	58	5	501
Ferrara	148	5	1	159	3	29	6	1	2	8	165	29	29	3	345
Forlì	136	4	3	1.194	236	190	16	5	3	14	1.201	88	86	7	1.432
Modena	826	3	3	362	134	80	13	10	3	45	368	53	52	7	1.254
Parma	25	9	2	1.085	3	15	6	3	1	12	1.096	84	83	5	1.210
Piacenza	234	6	5	230	12	65	29	2	2	25	241	87	85	12	574
Ravenna	37	3	2	83	—	31	3	1	5	—	88	26	26	—	151
Reggio nell'Emilia	1.498	7	7	557	143	91	120	32	11	52	571	216	211	11	2.296
Emilia-Romagna	2.986	54	34	3.992	562	553	321	56	30	187	4.080	647	630	50	7.763
Arezzo	100	1	—	547	15	55	8	3	2	1	548	55	55	2	705
Firenze	7	21	4	160	10	8	5	3	2	6	185	30	27	—	222
Grosseto	25	—	—	42	3	1	—	—	—	—	42	11	11	1	79
Livorno	2	7	6	86	5	19	10	—	—	—	99	14	12	—	115
Lucca	37	12	3	323	1	15	4	—	—	60	338	72	66	3	450
Massa-Carrara	224	4	—	480	38	235	12	19	3	21	484	198	192	6	912
Pisa	20	3	5	53	18	9	5	3	4	1	61	13	11	—	94
Pistoia	5	1	—	162	1	8	1	2	—	3	163	11	11	—	179
Siena	18	1	2	44	9	17	1	1	1	1	47	13	11	—	78
Toscana	438	50	20	1.897	100	367	46	31	19	93	1.967	417	396	12	2.836

(a) Non sono compresi gli espatriati di età ignota.

Segue Tav. 13 - Espatriati, in età di 14 anni ed oltre, per provincia di provenienza, gruppi di posizioni professionali e singole professioni (a)

PROVINCIE E REGIONI	PRO- FES- SIONI AGRI- COLE	PROFESSIONI NON AGRICOLE										CONDIZIO- NI NON PROFESSIO- NALI		PRO- FES- SIONI NON INDI- CATE	TO- TALE
		Im- pren- ditori e liberi profes- sionisti	Diri- genti e imple- gati	Operai e artigiani							Totale	Totale	Casa- linghe		
				Totale	Mini- tori	Mura- tori	Mec- canici	Fale- gnami	Cal- zoi e sarti	Came- rieri					
Perugia	44	1	8	896	49	115	21	10	3	13	905	112	110	12	1.073
Terni	17	1	4	30	4	10	3	3	3	3	35	7	7	2	61
Umbria	61	2	12	926	53	125	24	13	3	16	940	119	117	14	1.134
Ancona	7	1	2	403	2	21	2	1	1	—	406	52	51	1	466
Ascoli Piceno	7	—	—	184	6	169	3	—	—	1	184	43	43	2	236
Macerata	11	1	1	67	3	25	4	—	—	3	69	41	41	2	123
Pesaro e Urbino	109	3	2	1.025	499	222	6	1	3	8	1.030	140	138	12	1.291
Marche	134	5	5	1.679	510	437	15	2	4	12	1.689	276	273	17	2.116
Frosinone	339	4	1	623	4	460	17	17	7	40	628	293	289	22	1.282
Latina	108	2	2	347	45	81	—	2	1	45	349	104	104	41	602
Rieti	23	1	—	82	20	38	1	8	—	3	83	10	10	—	116
Roma	20	103	34	377	21	119	28	8	9	123	514	140	125	22	696
Viterbo	2	—	—	43	15	22	—	1	—	3	43	4	4	—	49
Lazio	492	108	37	1.472	105	720	46	36	17	214	1.617	551	532	65	2.745
Campobasso	725	3	—	594	75	383	6	13	9	18	597	142	141	10	1.474
Chieti	324	2	1	1.283	113	1.083	13	27	8	9	1.286	237	234	16	1.863
L'Aquila	45	1	—	672	5	43	2	4	—	4	673	239	239	10	967
Pescara	117	3	—	682	43	621	5	—	—	5	685	184	183	10	996
Teramo	360	1	—	468	225	211	10	4	3	6	469	155	151	12	996
Abruzzi e Molise	1.571	10	1	3.699	461	2.341	36	48	20	42	3.710	957	948	58	6.296
Avellino	1.021	5	3	590	56	312	18	26	3	3	598	285	280	41	1.945
Benevento	208	3	1	186	8	147	6	3	7	7	190	70	70	7	475
Caserta	635	1	1	530	52	384	4	4	3	74	532	95	95	4	1.266
Napoli	32	34	39	388	1	24	23	8	12	42	461	266	243	22	781
Salerno	77	12	2	148	10	56	5	1	3	38	162	54	48	8	301
Campania	1.973	55	46	1.842	127	923	56	42	57	164	1.943	770	736	82	4.768
Bari	55	28	1	565	10	52	8	5	8	3	594	242	239	13	904
Brindisi	16	3	2	299	13	246	6	5	—	—	304	48	47	1	369
Foggia	76	2	—	713	4	15	6	2	2	4	715	134	133	1	926
Lecce	492	5	—	1.293	1.087	168	6	10	2	13	1.298	67	66	11	1.868
Taranto	4	—	3	126	—	5	3	—	—	—	129	47	47	1	181
Puglia	643	38	6	2.996	1.114	486	29	22	12	20	3.040	538	532	27	4.248
Matera	12	—	—	14	3	7	3	—	—	—	14	11	11	—	37
Potenza	183	1	1	189	116	58	3	2	1	4	191	58	57	2	434
Basilicata	195	1	1	203	119	65	6	2	1	4	205	69	68	2	471
Catanzaro	485	—	—	216	6	130	13	22	4	9	216	100	98	5	806
Cosenza	155	3	3	311	235	54	2	2	4	5	317	102	97	8	582
Reggio di Calabria	272	5	6	521	26	359	11	11	15	9	532	200	189	14	1.018
Calabria	912	8	9	1.048	267	543	26	35	23	23	1.065	402	384	27	2.406
Agrigento	132	2	1	714	384	212	6	3	2	5	717	334	331	25	1.208
Caltanissetta	24	—	—	233	6	14	—	1	2	10	233	131	129	10	398
Catania	14	21	2	193	5	13	3	3	—	3	216	59	54	3	292
Enna	127	—	—	243	47	174	5	—	4	—	243	214	211	15	599
Messina	116	2	4	160	8	14	2	2	1	13	166	54	50	7	343
Palermo	44	1	8	358	102	210	12	2	4	2	367	196	187	13	620
Ragusa	13	2	—	68	13	39	2	5	3	1	70	34	33	3	120
Siracusa	11	1	2	178	1	12	—	—	2	1	181	96	94	6	294
Trapani	49	5	6	224	88	59	22	15	7	4	235	145	135	15	444
Sicilia	530	34	23	2.371	654	747	52	31	25	39	2.428	1.263	1.224	97	4.318
Cagliari	4	—	2	593	1	7	2	—	—	7	595	55	55	2	656
Nuoro	15	—	—	420	19	371	—	—	—	1	420	33	33	1	469
Sassari	98	3	2	401	10	339	5	—	—	1	406	40	39	1	545
Sardegna	117	3	4	1.414	30	717	7	—	—	9	1.421	128	127	4	1.670
Non indicata	6	2	2	6	—	—	—	—	—	1	10	7	6	2	25
ITALIA	31.457	657	477	47.420	5.961	15.041	1.531	743	378	3.439	48.554	10.367	10.070	911	91.289

(a) Non sono compresi gli espatriati di età ignota.

Tav. 14 - Espatriati, per sesso, provincia di provenienza ed area geografica di destinazione

PROVINCIE E REGIONI	MASCHI					FEMMINE					MASCHI E FEMMINE				
	America		Africa non mediterranea e Asia non mediterr. (a)	Oceania	Totale	America		Africa non mediterranea e Asia non mediterr. (a)	Oceania	Totale	America		Africa non mediterranea e Asia non mediterr. (a)	Oceania	Totale
	setten- triona- le	centra- le e meri- dionale				setten- triona- le	centra- le e meri- dionale				setten- triona- le	centra- le e meri- dionale			
Alessandria	19	83	16	118	236	16	82	4	22	124	35	165	20	140	360
Asti	6	31	3	87	127	7	30	—	21	58	13	61	3	108	185
Cuneo	5	82	2	89	178	5	63	—	14	82	10	145	2	103	260
Novara	10	37	16	16	79	10	39	6	5	60	20	76	22	21	139
Torino	52	182	82	104	420	51	187	57	20	315	103	369	139	124	735
Vercelli	5	72	69	22	168	11	60	44	6	121	16	132	113	28	289
Piemonte	97	487	188	436	1.208	100	461	111	88	760	197	948	299	524	1.968
Valle d'Aosta	2	8	—	4	14	5	2	—	—	7	7	10	—	4	21
Bergamo	8	69	28	42	147	10	61	17	9	97	18	130	45	51	244
Brescia	8	84	9	147	248	2	51	—	18	71	10	135	9	165	319
Como	1	33	4	34	72	3	37	3	1	44	4	70	7	35	116
Cremona	—	36	5	54	95	1	36	1	—	38	1	72	6	54	133
Mantova	2	73	2	65	142	1	41	1	11	54	3	114	3	76	196
Milano	21	150	30	70	271	18	169	7	9	203	39	319	37	79	474
Pavia	4	50	4	46	104	8	55	3	3	69	12	105	7	49	173
Sondrio	10	18	8	260	296	6	36	3	81	126	16	54	11	341	422
Varese	3	64	1	19	87	1	58	3	4	66	4	122	4	23	153
Lombardia	57	577	91	737	1.462	50	544	38	136	768	107	1.121	129	873	2.230
Bolzano	5	32	—	25	62	3	16	—	—	19	8	48	—	25	81
Trento	63	489	12	175	739	32	335	4	27	398	95	824	16	202	1.137
Trentino-A.A.	68	521	12	200	801	35	351	4	27	417	103	872	16	227	1.218
Belluno	57	89	9	162	317	29	82	4	47	162	86	171	13	209	479
Padova	77	240	22	318	657	40	204	5	54	303	117	444	27	372	960
Rovigo	102	546	2	46	696	6	425	—	2	433	108	971	2	48	1.129
Treviso	515	604	25	1.372	2.516	292	571	8	346	1.217	807	1.175	33	1.718	3.733
Venezia	31	515	33	276	855	39	392	7	40	478	70	907	40	316	1.333
Verona	41	152	17	158	368	8	150	11	9	178	49	302	28	167	546
Vicenza	67	296	16	564	943	48	240	11	285	584	115	536	27	849	1.527
Veneto	890	2.442	124	2.896	6.352	462	2.064	46	783	3.355	1.352	4.506	170	3.679	9.707
Gorizia	19	39	2	33	93	23	48	—	6	77	42	87	2	39	170
Udine	993	493	187	1.051	2.724	725	544	34	248	1.551	1.718	1.037	221	1.299	4.275
Friuli-VeneziaG.	1.012	532	189	1.084	2.817	748	592	34	254	1.628	1.760	1.124	223	1.338	4.445
Trieste (Terr. di)	11	29	5	52	97	55	50	2	18	125	66	79	7	70	222
Genova	69	255	21	41	386	77	228	19	16	340	146	483	40	57	726
Imperia	—	21	4	9	34	4	23	1	6	34	4	44	5	15	68
La Spezia	4	70	8	94	176	11	55	2	7	75	15	125	10	101	251
Savona	2	51	4	16	73	11	60	—	—	71	13	111	4	16	144
Liguria	75	397	37	160	669	103	366	22	29	520	178	763	59	189	1.189
Bologna	8	214	23	65	310	14	135	18	21	188	22	349	41	86	498
Ferrara	7	68	10	68	153	11	73	10	3	97	18	141	20	71	250
Forlì	8	79	9	97	193	11	103	3	3	120	19	182	12	100	313
Modena	10	238	9	84	341	18	112	5	6	141	28	350	14	90	482
Parma	37	122	9	133	301	39	108	6	7	160	76	230	15	140	461
Piacenza	21	65	10	68	164	27	61	3	4	95	48	126	13	72	259
Ravenna	2	30	9	94	135	3	42	9	1	55	5	72	18	95	190
Reggio nell'Emilia	3	77	6	133	219	5	67	1	5	78	8	144	7	138	297
Emilia-Romagna	96	893	85	742	1.816	128	701	55	50	934	224	1.594	140	792	2.750
Arezzo	4	43	3	28	78	6	40	1	—	47	10	83	4	28	125
Firenze	12	76	9	80	177	13	69	10	2	94	25	145	19	82	271
Grosseto	—	17	—	55	72	—	19	—	1	20	—	36	—	56	92
Livorno	3	19	—	87	109	15	18	2	25	60	18	37	2	112	169
Lucca	164	322	17	669	1.172	132	228	6	56	422	296	550	23	725	1.594
Massa-Carrara	16	46	14	150	226	11	51	4	35	101	27	97	18	185	327
Pisa	8	23	4	14	49	10	18	—	1	29	18	41	4	15	78
Pistoia	8	17	—	21	46	3	22	2	—	27	11	39	2	21	73
Siena	7	15	—	34	56	8	21	5	1	35	15	36	5	35	91
Toscana	222	578	47	1.138	1.985	198	486	30	121	835	420	1.064	77	1.259	2.820

(a) Ai fini della presente statistica, la dizione « Africa non mediterranea » comprende tutti i paesi dell'Africa, tranne Algeria, Egitto, Libia, Marocco, Tunisia; la dizione « Asia non mediterranea » comprende tutti i paesi dell'Asia, tranne Israele, Libano, Siria, Turchia.

Segue Tav. 14 - Espatriati, per sesso, provincia di provenienza ed area geografica di destinazione

PROVINCIE E REGIONI	MASCHI					FEMMINE					MASCHI E FEMMINE				
	America		Africa non medi- terra- nea e Asia non medi- terr. (a)	Ocea- nia	Totale	America		Africa non medi- terra- nea e Asia non medi- terr. (a)	Ocea- nia	Totale	America		Africa non medi- terra- nea e Asia non medi- terr. (a)	Ocea- nia	Totale
	setten- triona- le	centra- le e meri- dionale				setten- triona- le	centra- le e meri- dionale				setten- triona- le	centra- le e meri- dionale			
Perugia	32	179	3	48	262	12	109	1	5	127	44	288	4	53	389
Terni	18	38	2	12	70	22	33	2	3	60	40	71	4	15	130
Umbria	50	217	5	60	332	34	142	3	8	187	84	359	8	68	519
Ancona	26	114	15	117	272	33	119	4	4	160	59	233	19	121	432
Ascoli Piceno	173	350	11	638	1.172	115	261	5	31	412	288	611	16	669	1.584
Macerata	45	164	3	128	340	32	175	—	3	210	77	339	3	131	550
Pesaro e Urbino	163	122	3	11	299	110	83	—	3	196	273	205	3	14	495
Marche	407	750	32	894	2.083	290	638	9	41	978	697	1.388	41	935	3.061
Frosinone	1.104	945	7	284	2.340	542	339	6	7	894	1.646	1.284	13	291	3.234
Latina	230	1.199	18	400	1.847	189	794	—	26	1.009	419	1.993	18	426	2.856
Rieti	1	30	1	4	36	3	11	1	—	15	4	41	2	4	51
Roma	406	573	144	591	1.714	308	452	45	55	860	714	1.025	189	646	2.574
Viterbo	12	31	5	44	92	6	26	—	—	32	18	57	5	44	124
Lazio	1.753	2.778	175	1.323	6.029	1.048	1.622	52	88	2.810	2.801	4.400	227	1.411	8.839
Campobasso	1.635	1.803	7	430	3.875	712	1.241	2	69	2.024	2.347	3.044	9	499	5.899
Chieti	417	1.226	14	1.210	2.867	210	1.010	8	101	1.329	627	2.236	22	1.311	4.196
L'Aquila	824	1.074	26	645	2.569	539	398	11	157	1.105	1.363	1.472	37	802	3.674
Pescara	308	756	10	340	1.414	242	398	7	164	811	550	1.154	17	504	2.225
Teramo	247	1.163	24	67	1.501	136	581	2	5	724	383	1.744	26	72	2.225
Abruzzi e Molise	3.431	6.022	81	2.692	12.226	1.839	3.628	30	496	5.993	5.270	9.650	111	3.188	18.219
Avellino	325	2.658	12	319	3.314	229	1.140	4	53	1.426	554	3.798	16	372	4.740
Benevento	216	1.099	8	534	1.857	131	578	3	99	811	347	1.677	11	633	2.668
Caserta	318	750	23	92	1.183	224	456	9	4	693	542	1.206	32	96	1.876
Napoli	322	1.102	52	258	1.734	293	853	10	36	1.192	615	1.955	62	294	2.926
Salerno	146	3.126	14	268	3.554	143	1.379	19	24	1.565	289	4.505	33	292	5.119
Campania	1.327	8.735	109	1.471	11.642	1.020	4.406	45	216	5.687	2.347	13.141	154	1.687	17.329
Bari	524	2.319	50	331	3.224	411	711	8	32	1.162	935	3.030	58	363	4.386
Brindisi	17	133	—	51	201	11	83	1	4	99	28	216	1	55	300
Foggia	315	421	16	388	1.140	145	268	2	62	477	460	689	18	450	1.617
Lecce	18	190	5	4	217	7	82	—	1	90	25	272	5	5	307
Taranto	14	96	48	33	191	17	54	1	1	73	31	150	49	34	264
Puglia	888	3.159	119	807	4.973	591	1.198	12	100	1.901	1.479	4.357	131	907	6.874
Matera	66	236	2	17	321	53	130	1	4	188	119	366	3	21	509
Potenza	131	1.461	9	210	1.811	78	968	13	76	1.135	209	2.429	22	286	2.946
Basilicata	197	1.697	11	227	2.132	131	1.098	14	80	1.323	328	2.795	25	307	3.455
Catanzaro	856	1.708	7	1.100	3.671	483	1.975	9	228	2.695	1.339	3.683	16	1.328	6.366
Cosenza	1.316	3.272	7	145	4.740	639	2.807	1	22	3.469	1.955	6.079	8	167	8.209
Reggio di Calabria	671	632	4	2.123	3.430	315	856	3	698	1.872	986	1.488	7	2.821	5.302
Calabria	2.843	5.612	18	3.368	11.841	1.437	5.638	13	948	8.036	4.280	11.250	31	4.316	19.877
Agrigento	279	604	1	24	908	235	237	—	1	473	514	841	1	25	1.381
Caltanissetta	69	344	2	9	424	43	154	—	—	197	112	498	2	9	621
Catania	60	520	5	902	1.487	72	428	1	482	983	132	948	6	1.384	2.470
Enna	30	293	2	156	481	31	287	3	28	349	61	580	5	184	830
Messina	191	857	13	1.093	2.154	213	644	10	571	1.438	404	1.501	23	1.664	3.592
Palermo	415	522	6	37	980	365	260	2	7	634	780	782	8	44	1.614
Ragusa	75	496	3	115	689	68	278	—	45	391	143	774	3	160	1.080
Siracusa	199	691	7	357	1.254	205	258	7	113	583	404	949	14	470	1.837
Trapani	245	334	4	137	720	221	210	2	52	485	466	544	6	189	1.205
Sicilia	1.563	4.661	43	2.830	9.097	1.453	2.756	25	1.299	5.533	3.016	7.417	68	4.129	14.630
Cagliari	7	65	4	17	93	6	50	2	13	71	13	115	6	30	164
Nuoro	2	36	—	3	41	3	18	—	—	21	5	54	—	3	62
Sassari	11	35	2	100	148	3	13	—	6	22	14	48	2	106	170
Sardegna	20	136	6	120	282	12	81	2	19	114	32	217	8	139	396
Non indicata	10	6	—	2	18	6	4	—	2	12	16	10	—	4	30
ITALIA	15.019	40.237	1.377	21.243	77.876	9.745	26.828	547	4.803	41.923	24.764	66.827	1.924	26.046	119.799

(a) Cfr. nota a pagina precedente.

Tav. 15 - Espatriati, per provincia di provenienza e paese di destinazione

PROVINCIE E REGIONI	A M E R I C A										AFRICA NON MEDITERR. (a)		ASIA NON MEDI- TERR. (a)	OCEA- NIA	TO- TALE
	settentrionale		centrale e meridionale								Sud Africa (Unio- ne del)	Altri paesi			
	Canada	Stati Uniti	Mes- sico	Argen- tina	Brasile	Cile	Perù	Uru- guay	Vene- zuela	Altri paesi					
Alessandria	24	11	—	107	16	3	5	12	16	6	8	7	5	140	360
Asti	4	9	—	39	4	—	—	4	14	—	—	1	2	108	185
Cuneo	3	7	5	62	16	2	—	17	42	1	—	9	2	103	260
Novara	9	11	—	34	14	—	—	3	6	19	—	12	9	21	139
Torino	34	69	2	169	81	10	6	26	65	10	97	21	21	124	735
Vercelli	3	13	12	48	31	1	14	4	17	5	48	54	11	28	289
Piemonte	77	120	19	459	162	16	28	69	173	22	165	92	42	524	1.968
Valle d'Aosta	1	6	—	8	2	—	—	—	—	—	—	—	—	4	21
Bergamo	7	11	—	61	42	3	—	6	16	2	13	30	2	51	244
Brescia	4	6	—	81	26	6	—	4	16	2	2	5	2	165	319
Como	2	2	—	34	24	1	—	5	3	3	4	2	1	35	116
Cremona	1	—	—	35	19	—	—	2	16	—	2	1	3	54	133
Mantova	1	2	—	49	44	—	—	—	15	6	1	2	—	76	196
Milano	18	21	4	130	123	2	—	9	47	4	8	18	11	79	474
Pavia	1	11	—	59	31	2	1	—	9	3	4	2	1	49	173
Sondrio	9	7	—	43	8	—	—	2	—	—	4	7	—	341	422
Varese	4	—	1	66	28	—	—	8	14	5	2	2	—	23	153
Lombardia	47	60	5	558	345	14	2	36	136	25	40	69	20	873	2.230
Bolzano	6	2	—	4	11	—	—	—	—	1	—	—	—	25	81
Trento	75	20	1	64	43	684	—	15	12	5	1	14	1	202	1.137
Trentino-A. A.	81	22	1	68	54	716	—	15	12	6	1	14	1	227	1.218
Belluno	59	27	1	95	26	—	6	8	30	5	1	6	6	209	479
Padova	104	13	—	189	142	4	2	13	93	1	5	16	6	372	960
Rovigo	105	3	—	22	940	1	2	—	6	—	—	2	—	48	1.129
Treviso	765	42	—	411	542	6	3	18	189	6	10	14	9	1.718	3.733
Venezia	52	18	—	224	608	—	—	5	68	2	21	5	14	316	1.333
Verona	40	9	—	89	151	2	7	4	48	1	16	11	1	167	546
Vicenza	70	45	—	221	181	2	1	12	117	2	18	3	6	849	1.527
Veneto	1.195	157	1	1.251	2.590	15	21	60	551	17	71	57	42	3.679	9.707
Gorizia	27	15	1	59	16	—	1	2	7	1	—	1	1	39	170
Udine	1.637	81	—	560	109	1	4	18	340	5	35	105	81	1.299	4.275
Friuli-Venezia G.	1.664	96	1	619	125	1	5	20	347	6	35	106	82	1.338	4.445
Trieste (Terr. di)	22	44	1	49	14	1	—	—	11	3	1	2	4	70	222
Genova	52	94	1	204	91	61	31	6	67	22	23	9	8	57	726
Imperia	2	2	1	20	6	2	—	3	9	3	1	4	—	15	68
La Spezia	2	13	—	70	17	8	—	12	18	—	5	—	5	101	251
Savona	4	9	—	50	14	2	4	32	8	1	—	1	3	16	144
Liguria	60	118	2	344	128	73	35	53	102	26	29	14	16	189	1.189
Bologna	13	9	2	88	183	3	7	3	57	6	9	27	5	86	498
Ferrara	12	6	—	87	23	6	—	2	23	—	9	9	2	71	250
Forlì	10	9	—	78	62	2	3	1	36	9	3	5	4	100	313
Modena	13	15	—	79	35	3	6	—	221	6	3	11	—	90	482
Parma	35	41	—	97	50	1	2	10	64	6	4	11	—	140	461
Piacenza	23	25	—	91	15	1	—	2	17	—	—	11	2	72	259
Ravenna	—	5	—	41	4	1	—	—	25	1	12	6	—	95	190
Reggio nell'Emilia	1	7	—	69	42	1	—	2	29	1	1	4	2	138	297
Emilia-Romagna	107	117	2	630	414	18	18	20	472	20	41	84	15	792	2.750
Arezzo	8	2	—	59	9	1	—	—	12	2	1	2	1	28	125
Firenze	8	17	1	50	45	5	10	7	23	4	7	11	1	82	271
Grosseto	—	—	—	24	1	—	—	1	8	2	—	—	—	56	92
Livorno	8	10	—	26	5	—	1	1	4	—	2	—	—	112	169
Lucca	161	135	—	168	281	2	—	12	70	17	12	7	4	725	1.594
Massa-Carrara	18	9	—	59	20	1	—	8	8	1	9	2	7	185	327
Pisa	3	15	—	17	14	—	—	1	9	—	1	1	2	15	78
Pistoia	3	8	1	20	14	—	—	1	3	—	4	1	—	21	73
Siena	9	6	—	14	9	—	—	1	12	—	1	1	—	35	91
Toscana	218	202	2	437	398	9	11	32	149	26	37	25	15	1.259	2.820

(a) Cfr. nota a pagina 281.

Segue Tav. 15 - Espatriati, per provincia di provenienza e paese di destinazione

PROVINCIE E REGIONI	A M E R I C A										AFRICA NON MEDITERR. (a)		ASIA NON MEDI- TERR. (a)	OCEA- NIA	TO- TALE
	settentrionale		centrale e meridionale								Sud Africa (Unio- ne del)	Altri paesi			
	Canada	Stati Uniti	Mes- sico	Argen- tina	Brasile	Cile	Perù	Uru- guay	Vene- zuela	Altri paesi					
Perugia	29	15	1	65	182	3	2	4	31	—	—	2	2	53	389
Terni	36	4	—	28	22	—	—	—	21	—	3	1	—	15	130
Umbria	65	19	1	93	204	3	2	4	52	—	3	3	2	68	519
Ancona	34	25	—	177	19	—	—	18	12	7	8	9	2	121	432
Ascoli Piceno	261	27	—	233	260	1	1	6	110	—	12	4	—	669	1.584
Macerata	71	6	—	315	6	—	—	4	13	1	2	1	—	131	550
Pesaro e Urbino	253	20	—	132	18	—	—	2	52	1	1	2	—	14	495
Marche	619	78	—	857	303	1	1	30	187	9	23	16	2	935	3.061
Frosinone	1.335	311	1	268	466	6	—	34	506	3	5	7	1	291	3.234
Latina	303	116	—	152	1.273	12	2	12	531	11	9	2	7	426	2.856
Rieti	3	1	—	25	4	—	—	—	5	7	—	1	1	4	51
Roma	244	470	2	342	286	10	3	30	328	24	91	46	52	646	2.574
Viterbo	11	7	1	28	3	—	—	1	24	—	—	3	2	44	124
Lazio	1.896	905	4	815	2.032	28	5	77	1.394	45	105	59	63	1.411	8.839
Campobasso	2.124	223	—	1.671	564	1	1	83	716	8	4	4	1	499	5.899
Chieti	504	123	—	1.657	268	1	2	26	279	3	13	7	2	1.311	4.196
L'Aquila	1.032	331	—	220	205	12	2	40	988	5	8	28	1	802	3.674
Pescara	478	72	—	242	469	35	—	13	393	2	8	6	3	504	2.225
Teramo	340	43	—	192	712	47	—	8	785	—	21	5	—	72	2.225
Abruzzi e Molise	4.478	792	—	3.982	2.218	96	5	170	3.161	18	54	50	7	3.188	18.219
Avellino	260	294	—	1.807	309	—	5	166	1.503	8	10	5	1	372	4.740
Benevento	220	127	1	756	197	1	—	69	642	11	10	—	1	633	2.668
Caserta	379	163	—	466	387	—	3	18	322	10	14	5	13	96	1.876
Napoli	156	459	—	862	579	1	13	15	465	20	13	9	40	294	2.926
Salerno	85	204	1	1.186	1.012	2	—	373	1.854	77	18	13	2	292	5.119
Campania	1.100	1.247	2	5.077	2.484	4	21	641	4.786	126	65	32	57	1.687	17.329
Bari	548	387	—	587	398	3	2	—	2.036	4	18	5	35	363	4.386
Brindisi	16	12	—	66	136	—	—	3	11	—	1	—	—	55	300
Foggia	408	52	—	363	146	9	1	14	154	2	8	3	7	450	1.617
Lecce	23	2	—	65	197	—	—	3	7	—	1	2	2	5	307
Taranto	15	16	—	85	22	—	—	—	30	13	—	3	46	34	264
Puglia	1.010	469	—	1.166	899	12	3	20	2.238	19	28	13	90	907	6.874
Matera	80	39	—	183	118	—	3	—	62	—	1	1	1	21	509
Potenza	144	65	5	1.272	464	1	2	204	463	18	19	2	1	286	2.946
Basilicata	224	104	5	1.455	582	1	5	204	525	18	20	3	2	307	3.455
Catanzaro	1.090	249	—	3.260	231	—	1	70	109	12	11	4	1	1.328	6.366
Cosenza	1.614	341	2	4.226	1.113	—	2	263	440	33	3	4	1	1.167	8.209
Reggio di Calabria	825	161	—	1.347	87	—	—	18	36	—	2	3	2	2.821	5.302
Calabria	3.529	751	2	8.833	1.431	—	3	351	585	45	16	11	4	4.316	19.877
Agrigento	368	146	—	369	42	4	—	4	421	1	1	—	—	25	1.381
Caltanissetta	66	46	—	227	14	3	—	1	250	3	—	2	—	9	621
Catania	39	93	—	585	70	—	1	1	288	3	5	1	—	1.384	2.470
Enna	20	41	—	434	67	—	2	19	57	1	1	4	—	184	830
Messina	202	202	—	1.022	155	—	6	25	287	6	13	9	1	1.664	3.592
Palermo	322	458	—	281	109	—	2	32	353	5	3	1	4	44	1.614
Ragusa	60	83	—	340	16	2	—	1	413	2	—	3	—	160	1.080
Siracusa	275	129	—	282	72	—	—	5	587	3	7	5	2	470	1.837
Trapani	324	142	—	240	35	3	4	22	239	1	1	2	3	189	1.205
Sicilia	1.676	1.340	—	3.780	580	12	15	110	2.895	25	31	27	10	4.129	14.630
Cagliari	8	5	—	72	27	7	—	1	8	—	5	1	—	30	164
Nuoro	4	1	—	46	1	—	—	—	7	—	—	—	—	3	62
Sassari	12	2	—	25	14	—	1	—	8	—	1	1	—	106	170
Sardegna	24	8	—	143	42	7	1	1	23	—	6	2	—	139	396
Non indicata	3	13	—	4	3	—	—	1	1	1	—	—	—	4	30
ITALIA	18.096	6.668	48	30.628	15.010	1.027	181	1.914	17.800	457	771	679	474	26.046	119.799

(a) Cfr. nota a pagina 281.

Tav. 16 - Espatriati, per età, sesso, stato civile, motivo dell'espatrio e paese di destinazione

ETÀ (a) (anni)	LAVORO						ATTO DI CHIAMATA						TOTALE					
	Maschi			Femmine			Maschi			Femmine			Maschi			Femmine		
	Totale	Celibi	Co-niugati	Totale	Nubili	Co-niugate	Totale	Celibi	Co-niugati	Totale	Nubili	Co-niugate	Totale	Celibi	Co-niugati	Totale	Nubili	Co-niugate
CANADA																		
fino a 14	—	—	—	—	—	—	1.731	1.731	—	1.501	1.501	—	1.731	1.731	—	1.501	1.501	—
14 - 30	3.768	2.852	907	328	275	51	2.248	1.795	450	2.597	1.119	1.475	6.016	4.647	1.357	2.925	1.394	1.526
30 - 50	2.668	369	2.278	93	49	41	1.260	156	1.097	1.404	101	1.270	3.928	525	3.375	1.497	150	1.311
50 - 65	98	3	93	8	1	5	113	2	97	191	7	117	211	5	190	199	8	122
oltre 65	4	—	4	1	—	—	27	3	10	56	4	18	31	3	14	57	4	18
Totale	6.538	3.224	3.282	430	325	97	5.379	3.687	1.654	5.749	2.732	2.880	11.917	6.911	4.936	6.179	3.057	2.977
STATI UNITI																		
fino a 14	—	—	—	—	—	—	829	829	—	788	788	—	829	829	—	788	788	—
14 - 30	173	110	56	16	8	7	999	487	509	1.121	362	758	1.172	597	565	1.137	370	765
30 - 50	146	22	105	33	16	17	581	60	517	848	46	764	727	82	622	881	62	781
50 - 65	26	—	42	11	2	7	236	4	218	540	9	394	262	4	260	551	11	401
oltre 65	8	1	5	1	—	—	104	2	64	208	4	63	112	3	69	209	4	63
Totale	353	133	208	61	26	31	2.749	1.382	1.308	3.505	1.209	1.979	3.102	1.515	1.516	3.566	1.235	2.010
AMERICA SETTENTRIONALE																		
fino a 14	—	—	—	—	—	—	2.560	2.560	—	2.289	2.289	—	2.560	2.560	—	2.289	2.289	—
14 - 30	3.941	2.962	963	344	283	58	3.247	2.282	959	3.718	1.481	2.233	7.188	5.244	1.922	4.062	1.764	2.291
30 - 50	2.814	391	2.383	126	65	58	1.841	216	1.614	2.252	147	2.034	4.655	607	3.997	2.378	212	2.092
50 - 65	124	3	135	19	3	12	349	6	315	731	16	511	473	9	450	750	19	523
oltre 65	12	1	9	2	—	—	131	5	74	264	8	81	143	6	83	266	8	81
Totale	6.891	3.357	3.490	491	351	128	8.128	5.069	2.962	9.254	3.941	4.859	15.019	8.426	6.452	9.745	4.292	4.987
MESSICO																		
fino a 14	—	—	—	—	—	—	6	6	—	3	3	—	6	6	—	3	3	—
14 - 30	1	1	—	1	—	1	1	1	—	9	5	4	2	2	—	10	5	5
30 - 50	9	1	8	—	—	—	3	1	2	12	1	11	12	2	10	12	1	11
50 - 65	1	—	1	1	1	—	—	—	—	—	—	—	1	—	1	1	1	—
oltre 65	—	—	—	—	—	—	—	—	—	—	—	—	—	—	—	—	—	—
Totale	11	2	9	2	1	1	10	8	2	25	9	15	21	10	11	27	10	16
ARGENTINA																		
fino a 14	—	—	—	—	—	—	4.661	4.661	—	4.304	4.304	—	4.661	4.661	—	4.304	4.304	—
14 - 30	1.519	1.187	329	219	119	99	4.772	4.023	748	6.405	2.804	3.592	6.291	5.210	1.077	6.624	2.923	3.691
30 - 50	706	143	554	138	20	110	1.453	229	1.212	4.048	290	3.663	2.159	372	1.766	4.186	310	3.773
50 - 65	137	7	120	44	4	27	438	15	389	1.153	69	751	575	22	509	1.197	73	778
oltre 65	27	1	20	12	1	4	212	5	125	380	14	107	239	6	145	392	15	111
Totale	2.389	1.338	1.023	413	144	240	11.536	8.933	2.474	16.290	7.481	8.113	13.925	10.271	3.497	16.703	7.625	8.353
BRASILE																		
fino a 14	—	—	—	—	—	—	1.779	1.779	—	1.531	1.531	—	1.779	1.779	—	1.531	1.531	—
14 - 30	4.144	3.254	876	1.116	691	421	764	669	93	1.010	450	559	4.908	3.923	969	2.126	1.141	980
30 - 50	2.184	316	1.845	743	77	645	222	31	189	667	46	601	2.406	347	2.034	1.410	123	1.246
50 - 65	257	10	234	139	7	111	81	9	65	191	8	126	338	19	299	330	25	237
oltre 65	33	3	22	37	3	12	36	2	23	76	5	24	69	5	45	113	8	36
Totale	6.618	3.583	2.977	2.035	778	1.189	2.882	2.490	370	3.475	2.050	1.310	9.500	6.073	3.347	5.510	2.828	2.499
CILE																		
fino a 14	—	—	—	—	—	—	119	119	—	73	73	—	119	119	—	73	73	—
14 - 30	260	224	36	125	92	33	30	28	1	31	19	12	290	252	37	156	111	45
30 - 50	132	29	102	109	12	97	17	6	10	31	2	26	149	35	112	140	14	123
50 - 65	32	—	32	29	2	20	6	—	5	11	—	7	38	—	37	40	2	27
oltre 65	7	—	6	5	—	3	5	1	2	5	1	2	12	1	8	10	1	5
Totale	431	253	176	268	106	153	177	154	18	151	95	47	608	407	194	419	201	200

(a) La classe «oltre 65» comprende anche l'età ignota.

Segue Tav. 16 - Espatriati, per età, sesso, stato civile, motivo dell'espatrio e paese di destinazione

ETÀ (a) (anni)	LAVORO						ATTO DI CHIAMATA						TOTALE					
	Maschi			Femmine			Maschi			Femmine			Maschi			Femmine		
	Totale	Celibi	Co-niugati	Totale	Nubili	Co-niugate	Totale	Celibi	Co-niugati	Totale	Nubili	Co-niugate	Totale	Celibi	Co-niugati	Totale	Nubili	Co-niugate
PERÙ																		
fino a 14	—	—	—	—	—	—	16	16	—	16	16	—	16	16	—	16	16	—
14 - 30	21	20	1	6	5	1	25	22	3	27	14	13	46	42	4	33	19	14
30 - 50	22	5	17	5	2	3	7	7	7	16	3	12	29	5	24	21	5	15
50 - 65	4	—	4	1	—	—	3	—	3	10	3	3	7	—	7	11	3	3
oltre 65	—	—	—	—	—	—	1	—	—	1	—	—	1	—	—	1	—	—
Totale	47	25	22	12	7	4	52	38	13	70	36	28	99	63	35	82	43	32
URUGUAY																		
fino a 14	—	—	—	—	—	—	184	184	—	165	165	—	184	184	—	165	165	—
14 - 30	283	202	81	18	14	4	378	289	89	271	121	149	661	491	170	289	135	153
30 - 50	167	25	142	14	—	13	177	26	151	151	19	127	344	51	293	165	19	140
50 - 65	6	—	6	4	1	3	17	1	14	46	2	32	23	1	20	50	3	35
oltre 65	4	—	4	—	—	—	6	—	6	23	—	10	10	—	10	23	—	10
Totale	460	227	233	36	15	20	762	500	260	656	307	318	1.222	727	493	692	322	338
VENEZUELA																		
fino a 14	—	—	—	—	—	—	928	928	—	816	816	—	928	928	—	816	816	—
14 - 30	4.547	3.366	1.173	209	131	77	3.745	3.029	707	1.127	353	772	8.292	6.395	1.880	1.336	484	849
30 - 50	3.378	399	2.951	160	42	112	1.679	171	1.503	819	47	761	5.057	570	4.454	979	89	873
50 - 65	138	10	126	7	1	2	108	4	99	87	4	59	246	14	225	94	5	61
oltre 65	13	—	9	5	—	3	10	3	4	24	2	6	23	3	13	29	2	9
Totale	8.076	3.775	4.259	381	174	194	6.470	4.135	2.313	2.873	1.222	1.598	14.546	7.910	6.572	3.254	1.396	1.792
ALTRI PAESI DELL'AMERICA CENTRALE E MERIDIONALE																		
fino a 14	—	—	—	—	—	—	40	40	—	29	29	—	40	40	—	29	29	—
14 - 30	101	73	28	6	5	1	50	41	9	52	15	37	151	114	37	58	20	38
30 - 50	76	14	62	3	1	2	38	6	30	38	7	30	114	20	92	41	8	32
50 - 65	6	1	5	1	1	—	3	—	3	11	2	8	9	1	8	12	3	8
oltre 65	—	—	—	—	—	—	2	—	2	1	—	—	2	—	2	1	—	—
Totale	183	88	95	10	7	3	133	87	44	131	53	75	316	175	139	141	60	78
AMERICA CENTRALE E MERIDIONALE																		
fino a 14	—	—	—	—	—	—	7.733	7.733	—	6.937	6.937	—	7.733	7.733	—	6.937	6.937	—
14 - 30	10.876	8.327	2.524	1.700	1.057	637	9.765	8.102	1.650	8.932	3.781	5.138	20.641	16.429	4.174	10.632	4.838	5.775
30 - 50	6.674	932	5.681	1.172	154	982	3.596	470	3.104	5.782	415	5.231	10.270	1.402	8.785	6.954	569	6.213
50 - 65	581	28	528	226	17	163	656	29	578	1.509	98	986	1.237	57	1.106	1.735	115	1.149
oltre 65	84	4	61	59	4	22	272	11	162	511	22	149	356	15	223	570	26	171
Totale	18.215	9.291	8.794	3.157	1.232	1.804	22.022	16.345	5.494	23.671	11.253	11.504	40.237	25.636	14.288	26.828	12.485	13.308
AMERICA																		
fino a 14	—	—	—	—	—	—	10.293	10.293	—	9.226	9.226	—	10.293	10.293	—	9.226	9.226	—
14 - 30	14.817	11.289	3.487	2.044	1.340	695	13.012	10.384	2.609	12.650	5.262	7.371	27.829	21.673	6.096	14.694	6.602	8.066
30 - 50	9.488	1.323	8.064	1.298	219	1.040	5.437	686	4.718	8.034	562	7.265	14.925	2.009	12.782	9.332	781	8.305
50 - 65	705	31	663	245	20	175	1.005	35	893	2.240	114	1.497	1.710	66	1.556	2.485	134	1.672
oltre 65	96	5	70	61	4	22	403	16	236	775	30	230	499	21	306	836	34	252
Totale	25.106	12.648	12.284	3.648	1.583	1.932	30.150	21.414	8.456	32.925	15.194	16.363	55.256	34.062	20.740	36.573	16.777	18.295

(a) La classe « oltre 65 » comprende anche l'età ignota.

Segue Tav. 16 - Espatriati, per età, sesso, stato civile, motivo dell'espatrio e paese di destinazione

ETÀ (a) (anni)	LAVORO						ATTO DI CHIAMATA						TOTALE					
	Maschi			Femmine			Maschi			Femmine			Maschi			Femmine		
	Totale	Celibi	Co- niugati	Totale	Nubili	Co- niugate	Totale	Celibi	Co- niugati	Totale	Nubili	Co- niugate	Totale	Celibi	Co- niugati	Totale	Nubili	Co- niugate
SUD AFRICA (UNIONE DEL)																		
fino a 14 . . .	—	—	—	—	—	—	75	75	—	85	85	—	75	75	—	85	85	—
14 - 30 . . .	116	90	26	7	4	3	43	36	7	76	26	50	159	126	33	83	30	53
30 - 50 . . .	176	38	138	14	3	11	14	1	13	107	5	101	190	39	151	121	8	112
50 - 65 . . .	18	3	15	2	—	2	2	—	1	20	1	12	20	3	16	22	1	14
oltre 65 . . .	1	—	—	—	—	—	4	—	4	11	—	5	5	—	4	11	—	5
Totale . . .	311	131	179	23	7	16	138	112	25	299	117	168	449	243	204	322	124	184
ALTRI PAESI DELL'AFRICA NON MEDITERRANEA																		
fino a 14 . . .	—	—	—	—	—	—	35	35	—	31	31	—	35	35	—	31	31	—
14 - 30 . . .	138	110	27	1	—	1	50	49	1	69	20	49	188	159	28	70	20	50
30 - 50 . . .	220	49	167	5	2	3	11	6	5	80	4	75	231	55	172	85	6	78
50 - 65 . . .	21	—	20	1	—	—	3	2	1	8	—	6	24	2	21	9	—	6
oltre 65 . . .	2	1	1	—	—	—	3	—	3	1	—	—	5	1	4	1	—	—
Totale . . .	381	160	215	7	2	4	102	92	10	189	55	130	483	252	225	196	57	134
AFRICA NON MEDITERRANEA																		
fino a 14 . . .	—	—	—	—	—	—	110	110	—	116	116	—	110	110	—	116	116	—
14 - 30 . . .	254	200	53	8	4	4	93	85	8	145	46	99	347	285	61	153	50	103
30 - 50 . . .	396	87	305	19	5	14	25	7	18	187	9	176	421	94	323	206	14	190
50 - 65 . . .	39	3	35	3	—	—	5	2	2	28	1	18	44	5	37	31	1	20
oltre 65 . . .	3	1	1	—	—	—	7	—	7	12	—	5	10	1	8	12	—	5
Totale . . .	692	291	394	30	9	20	240	204	35	488	172	298	932	495	429	518	181	318
ASIA NON MEDITERRANEA																		
fino a 14 . . .	—	—	—	—	—	—	3	3	—	—	—	—	3	3	—	—	—	—
14 - 30 . . .	158	110	48	3	2	1	6	6	—	6	4	2	164	116	48	9	6	3
30 - 50 . . .	260	53	207	8	4	4	4	1	2	10	1	9	264	54	209	18	5	13
50 - 65 . . .	12	—	12	—	—	—	2	1	1	2	—	2	14	1	13	2	—	2
oltre 65 . . .	—	—	—	—	—	—	—	—	—	—	—	—	—	—	—	—	—	—
Totale . . .	430	163	267	11	6	5	15	11	3	18	5	13	445	174	270	29	11	18
OCEANIA																		
fino a 14 . . .	—	—	—	—	—	—	1.354	1.354	—	1.258	1.258	—	1.354	1.354	—	1.258	1.258	—
14 - 30 . . .	12.011	11.060	934	428	301	126	2.812	2.256	550	1.741	604	1.133	14.823	13.316	1.484	2.169	905	1.259
30 - 50 . . .	3.328	1.280	2.033	123	35	80	1.628	235	1.385	1.112	69	1.020	4.956	1.515	3.418	1.235	104	1.100
50 - 65 . . .	37	3	31	14	—	11	45	—	42	102	4	71	82	3	73	116	4	82
oltre 65 . . .	14	4	6	2	—	1	14	2	7	23	1	6	28	6	13	25	1	7
Totale . . .	15.390	12.347	3.004	567	336	218	5.853	3.847	1.984	4.236	1.936	2.230	21.243	16.194	4.988	4.803	2.272	2.448
PAESI TRANSOCEANICI																		
fino a 14 . . .	—	—	—	—	—	—	11.760	11.760	—	10.600	10.600	—	11.760	11.760	—	10.600	10.600	—
14 - 30 . . .	27.240	22.659	4.524	2.483	1.647	826	15.923	12.731	3.167	14.542	5.916	8.605	43.163	35.390	7.691	17.025	7.563	9.431
30 - 50 . . .	13.472	2.743	10.625	1.448	263	1.138	7.094	929	6.123	9.343	641	8.470	20.566	3.672	16.748	10.791	904	9.608
50 - 65 . . .	793	37	723	262	20	188	1.057	38	938	2.372	119	1.588	1.850	75	1.661	2.634	139	1.776
oltre 65 . . .	113	10	77	63	4	23	424	18	250	810	31	241	537	28	327	873	35	264
Totale . . .	41.618	25.449	15.949	4.256	1.934	2.175	36.259	25.476	10.478	37.667	17.307	18.904	77.876	50.925	26.427	41.923	19.241	21.079

(a) La classe « oltre 65 » comprende anche l'età ignota.

Tav. 17 - Espatriati, per età, sesso, stato civile, motivo dell'espatrio e provincia di provenienza

ETÀ (a) (anni)	LAVORO						ATTO DI CHIAMATA						TOTALE					
	Maschi			Femmine			Maschi			Femmine			Maschi			Femmine		
	Totale	Celibi	Co-niugati	Totale	Nubili	Co-niugate	Totale	Celibi	Co-niugati	Totale	Nubili	Co-niugate	Totale	Celibi	Co-niugati	Totale	Nubili	Co-niugate
ALESSANDRIA																		
fino a 14 . . .	—	—	—	—	—	—	22	22	—	14	14	—	22	22	—	14	14	—
14 - 30 . . .	98	89	9	5	3	2	23	21	2	36	13	23	121	110	11	41	16	25
30 - 50 . . .	46	21	25	2	1	1	23	12	11	44	4	37	69	33	36	46	5	38
50 - 65 . . .	3	—	3	—	—	—	11	3	8	15	3	10	14	3	11	15	3	10
oltre 65 . . .	—	—	—	—	—	—	10	—	7	8	—	4	10	—	7	8	—	4
Totale . . .	147	110	37	7	4	3	89	58	28	117	34	74	236	168	65	124	38	77
ASTI																		
fino a 14 . . .	—	—	—	—	—	—	9	9	—	7	7	—	9	9	—	7	7	—
14 - 30 . . .	61	58	3	9	4	5	5	3	2	12	4	8	66	61	5	21	8	13
30 - 50 . . .	35	8	27	8	—	8	4	3	1	16	2	14	39	11	28	24	2	22
50 - 65 . . .	5	—	5	1	—	1	4	—	3	3	—	2	9	—	8	4	—	3
oltre 65 . . .	—	—	—	—	—	—	4	—	1	2	—	1	4	—	1	2	—	1
Totale . . .	101	66	35	18	4	14	26	15	7	40	13	25	127	81	42	58	17	39
CUNEO																		
fino a 14 . . .	—	—	—	—	—	—	17	17	—	19	19	—	17	17	—	19	19	—
14 - 30 . . .	91	89	2	5	2	3	21	18	3	24	6	18	112	107	5	29	8	21
30 - 50 . . .	27	17	10	7	—	7	12	4	8	16	3	13	39	21	18	23	3	20
50 - 65 . . .	2	1	1	2	—	—	4	1	3	8	1	5	6	2	4	10	1	5
oltre 65 . . .	—	—	—	—	—	—	4	—	2	1	—	—	4	—	2	1	—	—
Totale . . .	120	107	13	14	2	10	58	40	16	68	29	36	178	147	29	82	31	46
NOVARA																		
fino a 14 . . .	—	—	—	—	—	—	9	9	—	15	15	—	9	9	—	15	15	—
14 - 30 . . .	25	22	3	2	2	—	9	9	—	11	3	8	34	31	3	13	5	8
30 - 50 . . .	20	12	8	—	—	—	8	1	7	18	—	18	28	13	15	18	—	18
50 - 65 . . .	2	—	—	2	—	2	4	—	4	11	1	10	6	—	5	13	1	12
oltre 65 . . .	—	—	—	—	—	—	2	—	2	1	—	—	2	—	2	1	—	—
Totale . . .	47	34	12	4	2	2	32	19	13	56	19	36	79	53	25	60	21	38
TORINO																		
fino a 14 . . .	—	—	—	—	—	—	62	62	—	57	57	—	62	62	—	57	57	—
14 - 30 . . .	137	117	19	13	8	5	40	31	9	66	25	41	177	148	28	79	33	46
30 - 50 . . .	106	36	68	24	6	18	31	6	25	95	5	86	137	42	93	119	11	104
50 - 65 . . .	13	3	9	3	—	3	16	—	15	39	4	18	29	3	24	42	4	21
oltre 65 . . .	4	—	2	—	—	—	11	—	9	18	1	6	15	—	11	18	1	6
Totale . . .	260	156	98	40	14	26	160	99	58	275	92	151	420	255	156	315	106	177
VERCELLI																		
fino a 14 . . .	—	—	—	—	—	—	16	16	—	21	21	—	16	16	—	21	21	—
14 - 30 . . .	46	37	8	2	1	1	15	11	4	34	10	24	61	48	12	36	11	25
30 - 50 . . .	74	23	50	6	1	5	8	—	8	44	3	40	82	23	58	50	4	45
50 - 65 . . .	3	—	3	1	1	—	5	1	3	9	1	7	8	1	6	10	2	7
oltre 65 . . .	—	—	—	—	—	—	1	—	1	4	—	1	1	—	1	4	—	1
Totale . . .	123	60	61	9	3	6	45	28	16	112	35	72	168	88	77	121	38	78
PIEMONTE																		
fino a 14 . . .	—	—	—	—	—	—	135	135	—	133	133	—	135	135	—	133	133	—
14 - 30 . . .	458	412	44	36	20	16	113	93	20	183	61	122	571	505	64	219	81	138
30 - 50 . . .	308	117	188	47	8	39	86	26	60	233	17	208	394	143	248	280	25	247
50 - 65 . . .	28	4	22	9	1	6	44	5	36	85	10	52	72	9	58	94	11	58
oltre 65 . . .	4	—	2	—	—	—	32	—	22	34	1	12	36	—	24	34	1	12
Totale . . .	798	533	256	92	29	61	410	259	138	668	222	394	1.208	792	394	760	251	455

(a) La classe « oltre 65 » comprende anche l'età ignota.

Segue Tav. 17 - Espatriati, per età, sesso, stato civile, motivo dell'espatrio e provincia di provenienza

ETÀ (a) (anni)	LAVORO						ATTO DI CHIAMATA						TOTALE					
	Maschi			Femmine			Maschi			Femmine			Maschi			Femmine		
	Totale	Celibi	Co-niu-gati	Totale	Nubili	Co-niu-gate	Totale	Celibi	Co-niu-gati	Totale	Nubili	Co-niu-gate	Totale	Celibi	Co-niu-gati	Totale	Nubili	Co-niu-gate
VALLE D'AOSTA																		
fino a 14 . . .	—	—	—	—	—	—	2	2	—	1	1	—	2	2	—	1	1	—
14 - 30 . . .	2	2	—	1	1	—	6	4	—	3	1	—	8	6	—	4	2	—
30 - 50 . . .	3	3	—	—	—	—	1	—	2	1	—	1	4	3	1	—	—	—
50 - 65 . . .	—	—	—	—	—	—	—	—	—	—	—	—	—	—	—	—	—	—
oltre 65 . . .	—	—	—	—	—	—	—	—	—	1	—	—	—	—	—	1	—	—
Totale . . .	5	5	—	1	1	—	9	6	3	6	2	3	14	11	3	7	3	3
BERGAMO																		
fino a 14 . . .	—	—	—	—	—	—	16	16	—	18	18	—	16	16	—	18	18	—
14 - 30 . . .	62	52	9	3	1	2	23	21	2	29	8	21	85	73	11	32	9	23
30 - 50 . . .	32	11	21	4	1	3	7	1	6	32	2	30	39	12	27	36	3	33
50 - 65 . . .	2	—	2	1	—	1	4	—	3	9	—	5	6	—	5	10	—	6
oltre 65 . . .	1	1	—	—	—	—	—	—	—	1	—	—	1	—	—	1	—	—
Totale . . .	97	64	32	8	2	6	50	38	11	89	28	56	147	102	43	97	30	62
BRESCIA																		
fino a 14 . . .	—	—	—	—	—	—	13	13	—	17	17	—	13	13	—	17	17	—
14 - 30 . . .	141	123	16	15	8	7	8	8	—	12	6	6	149	131	16	27	14	13
30 - 50 . . .	65	27	37	5	2	3	11	2	9	15	—	15	76	29	46	20	2	18
50 - 65 . . .	5	1	4	2	—	2	3	—	3	4	—	2	8	1	7	6	—	4
oltre 65 . . .	2	—	2	—	—	—	—	—	—	1	—	—	2	—	2	1	—	—
Totale . . .	213	151	59	22	10	12	35	23	12	49	23	23	248	174	71	71	33	35
COMO																		
fino a 14 . . .	—	—	—	—	—	—	9	9	—	9	9	—	9	9	—	9	9	—
14 - 30 . . .	29	28	1	4	4	—	13	10	3	10	8	2	42	38	4	14	12	2
30 - 50 . . .	14	8	6	2	—	1	6	2	4	14	1	13	20	10	10	16	1	14
50 - 65 . . .	—	—	—	—	—	—	1	—	1	3	—	2	1	—	1	3	—	2
oltre 65 . . .	—	—	—	—	—	—	—	—	—	2	—	—	—	—	—	2	—	—
Totale . . .	43	36	7	6	4	1	29	21	8	38	18	17	72	57	15	44	22	18
CREMONA																		
fino a 14 . . .	—	—	—	—	—	—	5	5	—	6	6	—	5	5	—	6	6	—
14 - 30 . . .	57	53	4	2	2	—	7	7	—	16	6	10	64	60	4	18	8	10
30 - 50 . . .	16	9	7	2	1	1	5	—	5	10	1	8	21	9	12	12	2	9
50 - 65 . . .	3	—	3	1	—	1	2	—	2	1	—	1	5	—	5	2	—	2
oltre 65 . . .	—	—	—	—	—	—	—	—	—	—	—	—	—	—	—	—	—	—
Totale . . .	76	62	14	5	3	2	19	12	7	33	13	19	95	74	21	38	16	21
MANTOVA																		
fino a 14 . . .	—	—	—	—	—	—	16	16	—	11	11	—	16	16	—	11	11	—
14 - 30 . . .	74	64	10	3	2	1	12	8	4	18	2	16	86	72	14	21	4	17
30 - 50 . . .	28	11	17	2	—	2	2	1	1	14	1	13	30	12	18	16	1	15
50 - 65 . . .	5	—	5	2	—	2	4	—	4	4	—	4	9	—	9	6	—	6
oltre 65 . . .	—	—	—	—	—	—	1	—	1	—	—	—	1	—	1	—	—	—
Totale . . .	107	75	32	7	2	5	35	25	10	47	14	33	142	100	42	54	16	38
MILANO																		
fino a 14 . . .	—	—	—	—	—	—	23	23	—	15	15	—	23	23	—	15	15	—
14 - 30 . . .	98	87	10	10	7	3	25	23	2	52	24	28	123	110	12	62	31	31
30 - 50 . . .	85	32	52	8	2	5	19	1	16	73	10	61	104	33	68	81	12	66
50 - 65 . . .	7	1	5	4	—	1	11	1	8	28	2	20	18	2	13	32	2	21
oltre 65 . . .	—	—	—	1	—	—	3	—	2	12	2	2	3	—	2	13	3	2
Totale . . .	190	120	67	23	10	9	81	48	28	180	53	111	271	168	95	203	63	120

(a) La classe «oltre 65» comprende anche l'età ignota.

Segue Tav. 17 - Espatriati, per età, sesso, stato civile, motivo dell'espatrio e provincia di provenienza

ETÀ (a) (anni)	LAVORO						ATTO DI CHIAMATA						TOTALE					
	Maschi			Femmine			Maschi			Femmine			Maschi			Femmine		
	Totale	Celibi	Co-niugati	Totale	Nubili	Co-niugate	Totale	Celibi	Co-niugati	Totale	Nubili	Co-niugate	Totale	Celibi	Co-niugati	Totale	Nubili	Co-niugate
PAVIA																		
fino a 14	—	—	—	—	—	—	4	4	—	18	18	—	4	4	—	18	18	—
14 - 30	44	43	1	1	1	—	17	17	—	16	8	8	61	60	1	17	9	8
30 - 50	23	16	7	1	—	1	11	2	8	24	4	19	34	18	15	25	4	20
50 - 65	1	1	—	—	—	—	2	—	2	7	3	—	3	1	2	7	3	3
oltre 65	—	—	—	—	—	—	2	—	—	2	—	—	2	—	—	2	—	—
Totale	68	60	8	2	1	1	36	23	10	67	33	30	104	83	18	69	34	31
SONDRIO																		
fino a 14	—	—	—	—	—	—	32	32	—	32	32	—	32	32	—	32	32	—
14 - 30	32	32	—	—	—	—	166	156	10	57	30	27	198	188	10	57	30	27
30 - 50	9	4	5	—	—	—	54	16	38	27	3	24	63	20	43	27	3	24
50 - 65	—	—	—	—	—	—	2	—	2	5	—	4	2	—	2	5	—	4
oltre 65	—	—	—	—	—	—	1	—	—	5	1	—	1	—	—	5	1	—
Totale	41	36	5	—	—	—	255	204	50	126	66	55	296	240	55	126	66	55
VARESE																		
fino a 14	—	—	—	—	—	—	8	8	—	8	8	—	8	8	—	8	8	—
14 - 30	26	21	5	5	4	1	12	12	—	11	3	8	38	33	5	16	7	9
30 - 50	24	7	15	8	1	5	8	1	7	23	2	21	32	8	22	31	3	26
50 - 65	3	—	3	2	—	1	4	—	4	7	2	3	7	—	7	9	2	4
oltre 65	—	—	—	—	—	—	2	—	1	2	—	—	2	—	1	2	—	—
Totale	53	28	23	15	5	7	34	21	12	51	15	32	87	49	35	66	20	39
LOMBARDIA																		
fino a 14	—	—	—	—	—	—	126	126	—	134	134	—	126	126	—	134	134	—
14 - 30	563	503	56	43	29	14	283	262	21	221	95	126	846	765	77	264	124	140
30 - 50	296	125	167	32	7	21	123	26	94	232	24	204	419	151	261	264	31	225
50 - 65	26	3	22	12	—	8	33	1	29	68	7	44	59	4	51	80	7	52
oltre 65	3	1	2	1	—	—	9	—	4	25	3	2	12	1	6	26	4	2
Totale	888	632	247	88	37	43	574	415	148	680	263	376	1.462	1.047	395	768	300	419
BOLZANO																		
fino a 14	—	—	—	—	—	—	9	9	—	4	4	—	9	9	—	4	4	—
14 - 30	34	34	—	2	2	—	1	1	—	—	—	—	35	35	—	2	2	—
30 - 50	14	9	5	8	1	7	—	—	—	2	—	2	14	9	5	10	1	9
50 - 65	3	—	3	1	—	1	1	1	—	—	—	—	4	1	3	1	—	1
oltre 65	—	—	—	—	—	—	—	—	—	2	—	—	—	—	—	2	—	—
Totale	51	43	8	11	3	8	11	11	—	8	4	3	62	54	8	19	7	11
TRENTO																		
fino a 14	—	—	—	—	—	—	106	106	—	71	71	—	106	106	—	71	71	—
14 - 30	410	373	37	121	92	29	24	23	1	51	20	31	434	396	38	172	112	60
30 - 50	155	45	109	94	11	81	5	3	2	21	—	21	160	48	111	115	11	102
50 - 65	31	1	30	24	2	16	2	—	1	7	2	1	33	1	31	31	4	17
oltre 65	6	—	4	5	—	3	—	—	—	4	1	—	6	—	4	9	1	3
Totale	602	419	180	244	105	129	137	132	4	154	94	53	739	551	184	398	199	182
TRENTINO - ALTO ADIGE																		
fino a 14	—	—	—	—	—	—	115	115	—	75	75	—	115	115	—	75	75	—
14 - 30	444	407	37	123	94	29	25	24	1	51	20	31	469	431	38	174	114	60
30 - 50	169	54	114	102	12	88	5	3	2	23	—	23	174	57	116	125	12	111
50 - 65	34	1	33	25	2	17	3	1	1	7	2	1	37	2	34	32	4	18
oltre 65	6	—	4	5	—	3	—	—	—	6	1	1	6	—	4	11	1	4
Totale	653	462	188	255	108	137	148	143	4	162	98	56	801	605	192	417	206	193

(a) La classe « oltre 65 » comprende anche l'età ignota.

Segue Tav. 17 - Espatriati, per età, sesso, stato civile, motivo dell'espatrio e provincia di provenienza

ETÀ (a) (anni)	LAVORO						ATTO DI CHIAMATA						TOTALE					
	Maschi			Femmine			Maschi			Femmine			Maschi			Femmine		
	Totale	Celibi	Co-niugati	Totale	Nubili	Co-niugate	Totale	Celibi	Co-niugati	Totale	Nubili	Co-niugate	Totale	Celibi	Co-niugati	Totale	Nubili	Co-niugate
BELLUNO																		
fino a 14 . . .	—	—	—	—	—	—	41	41	—	35	35	—	41	41	—	35	35	—
14 - 30 . . .	143	133	8	4	1	3	55	51	4	62	19	43	198	184	12	66	20	46
30 - 50 . . .	40	19	21	1	1	—	28	7	20	50	9	39	68	26	41	51	10	39
50 - 65 . . .	3	—	3	1	—	—	5	—	5	7	—	5	8	—	8	8	—	5
oltre 65 . . .	—	—	—	—	—	—	2	—	2	—	—	1	2	—	2	—	—	1
Totale . . .	186	152	32	6	2	3	131	99	31	156	63	88	317	251	63	162	65	91
PADOVA																		
fino a 14 . . .	—	—	—	—	—	—	58	58	—	54	54	—	58	58	—	54	54	—
14 - 30 . . .	308	297	11	16	12	4	150	135	15	134	57	77	458	432	26	150	69	81
30 - 50 . . .	80	44	36	7	2	5	41	11	30	63	9	52	121	55	66	70	11	57
50 - 65 . . .	3	—	3	2	—	2	14	1	12	24	1	13	17	1	15	26	1	15
oltre 65 . . .	—	—	—	—	—	—	3	—	3	—	—	1	3	—	3	—	—	1
Totale . . .	391	341	50	25	14	11	266	205	60	278	121	143	657	546	110	303	135	154
ROVIGO																		
fino a 14 . . .	—	—	—	—	—	—	170	170	—	138	138	—	170	170	—	138	138	—
14 - 30 . . .	339	270	68	138	75	63	14	12	2	26	13	13	353	282	70	164	88	76
30 - 50 . . .	127	20	105	78	4	73	9	2	7	14	4	9	136	22	112	92	8	82
50 - 65 . . .	31	1	28	20	1	19	3	—	3	8	1	7	34	1	31	28	2	26
oltre 65 . . .	3	1	2	7	1	3	—	—	—	4	—	3	3	1	2	11	1	6
Totale . . .	500	292	203	243	81	158	196	184	12	190	156	32	696	476	215	433	237	190
TREVISO																		
fino a 14 . . .	—	—	—	—	—	—	318	318	—	291	291	—	318	318	—	291	291	—
14 - 30 . . .	1.635	1.518	116	281	212	68	67	56	11	335	83	251	1.702	1.574	127	616	295	319
30 - 50 . . .	425	140	283	93	33	58	13	4	9	150	5	140	438	144	292	243	38	198
50 - 65 . . .	35	2	32	11	2	7	10	—	9	39	3	23	45	2	41	50	5	30
oltre 65 . . .	10	1	8	2	—	1	3	—	—	15	—	6	13	1	8	17	—	7
Totale . . .	2.105	1.661	439	387	247	134	411	378	29	830	382	420	2.516	2.039	468	1.217	629	554
VENEZIA																		
fino a 14 . . .	—	—	—	—	—	—	145	145	—	121	121	—	145	145	—	121	121	—
14 - 30 . . .	358	330	27	24	14	10	153	133	19	184	100	84	511	463	46	208	114	94
30 - 50 . . .	101	30	71	12	1	11	50	8	41	90	8	82	151	38	112	102	9	93
50 - 65 . . .	15	1	13	5	—	5	28	—	28	37	2	26	43	1	41	42	2	31
oltre 65 . . .	2	1	1	1	—	—	3	—	2	4	—	1	5	1	3	5	—	1
Totale . . .	476	362	112	42	15	26	379	286	90	436	231	193	855	648	202	478	246	219
VERONA																		
fino a 14 . . .	—	—	—	—	—	—	39	39	—	32	32	—	39	39	—	32	32	—
14 - 30 . . .	206	189	17	13	6	7	33	30	2	56	15	41	239	219	19	69	21	48
30 - 50 . . .	61	31	30	10	2	8	15	2	13	51	3	48	76	33	43	61	5	56
50 - 65 . . .	5	—	5	1	—	1	6	1	5	11	—	7	11	1	10	12	—	8
oltre 65 . . .	—	—	—	1	—	1	3	—	1	3	—	—	3	—	1	4	—	1
Totale . . .	272	220	52	25	8	17	96	72	21	153	50	96	368	292	73	178	58	113
VICENZA																		
fino a 14 . . .	—	—	—	—	—	—	144	144	—	121	121	—	144	144	—	121	121	—
14 - 30 . . .	574	520	43	64	55	9	37	35	1	214	62	151	611	555	44	278	117	160
30 - 50 . . .	158	36	119	17	6	7	8	2	6	141	7	129	166	38	125	158	13	136
50 - 65 . . .	12	—	11	5	2	3	4	—	3	17	2	12	16	—	14	22	4	15
oltre 65 . . .	1	—	1	—	—	—	5	1	—	5	—	3	6	1	1	5	—	3
Totale . . .	745	556	174	86	63	19	198	182	10	498	192	295	943	738	184	584	255	314

(a) La classe « oltre 65 » comprende anche l'età ignota.

Segue Tav. 17 - Espatriati, per età, sesso, stato civile, motivo dell'espatrio e provincia di provenienza

ETÀ (a) (anni)	LAVORO						ATTO DI CHIAMATA						TOTALE					
	Maschi			Femmine			Maschi			Femmine			Maschi			Femmine		
	Totale	Celibi	Co- niugati	Totale	Nubili	Co- niugate	Totale	Celibi	Co- niugati	Totale	Nubili	Co- niugate	Totale	Celibi	Co- niugati	Totale	Nubili	Co- niugate
VENETO																		
fino a 14	—	—	—	—	—	—	915	915	—	792	792	—	915	915	—	792	792	—
14 - 30	3.563	3.257	290	540	375	164	509	452	54	1.011	349	660	4.072	3.709	344	1.551	724	824
30 - 50	992	320	665	218	49	162	164	36	126	559	45	499	1.156	356	791	777	94	661
50 - 65	104	4	95	45	5	37	70	2	65	143	9	93	174	6	160	188	14	130
oltre 65	16	3	12	11	1	5	19	1	8	36	—	15	35	4	20	47	1	20
Totale	4.675	3.584	1.062	814	430	368	1.677	1.406	253	2.541	1.195	1.267	6.352	4.990	1.315	3.355	1.625	1.635
GORIZIA																		
fino a 14	—	—	—	—	—	—	7	7	—	14	14	—	7	7	—	14	14	—
14 - 30	34	30	4	1	1	—	16	13	3	23	7	16	50	43	7	24	8	16
30 - 50	21	11	10	—	—	—	6	2	4	26	4	21	27	13	14	26	4	21
50 - 65	1	—	1	1	—	—	4	—	4	6	—	4	5	—	5	7	—	4
oltre 65	3	1	2	—	—	—	1	—	1	6	1	3	4	1	3	6	1	3
Totale	59	42	17	2	1	—	34	22	12	75	26	44	93	64	29	77	27	44
UDINE																		
fino a 14	—	—	—	—	—	—	337	337	—	359	359	—	337	337	—	359	359	—
14 - 30	1.414	1.295	113	40	33	7	187	169	18	633	188	445	1.601	1.464	131	673	221	452
30 - 50	666	225	436	16	10	6	67	15	52	401	33	360	733	240	488	417	43	366
50 - 65	19	2	17	—	—	—	23	2	18	71	5	41	42	4	35	71	5	41
oltre 65	3	—	2	1	—	1	8	1	6	30	2	7	11	1	8	31	2	8
Totale	2.102	1.522	568	57	43	14	622	524	94	1.494	587	853	2.724	2.046	662	1.551	630	867
FRIULI - VENEZIA GIULIA																		
fino a 14	—	—	—	—	—	—	344	344	—	373	373	—	344	344	—	373	373	—
14 - 30	1.448	1.325	117	41	34	7	203	182	21	656	195	461	1.651	1.507	138	697	229	468
30 - 50	687	236	446	16	10	6	73	17	56	427	37	381	760	253	502	443	47	387
50 - 65	20	2	18	1	—	—	27	2	22	77	5	45	47	4	40	78	5	45
oltre 65	6	1	4	1	—	1	9	1	7	36	3	10	15	2	11	37	3	11
Totale	2.161	1.564	585	59	44	14	656	546	106	1.569	613	897	2.817	2.110	691	1.628	657	911
TRIESTE (TERRITORIO DI)																		
fino a 14	—	—	—	—	—	—	3	3	—	13	13	—	3	3	—	13	13	—
14 - 30	45	41	4	4	3	1	22	16	6	46	11	35	67	57	10	50	14	36
30 - 50	8	5	3	3	1	1	13	2	11	39	6	31	21	7	14	42	7	32
50 - 65	1	—	1	2	—	—	3	—	3	13	1	10	4	—	4	15	1	11
oltre 65	—	—	—	—	—	—	2	—	2	5	—	2	2	—	2	5	—	12
Totale	54	46	8	9	4	3	43	21	22	116	31	78	97	67	30	125	35	81
GENOVA																		
fino a 14	—	—	—	—	—	—	72	72	—	52	52	—	72	72	—	52	52	—
14 - 30	74	64	10	8	6	2	87	78	9	82	33	49	161	142	19	90	39	51
30 - 50	57	19	38	15	7	7	62	16	43	115	9	102	119	35	81	130	16	109
50 - 65	5	—	5	4	—	1	14	3	11	47	2	29	19	3	16	51	2	30
oltre 65	—	—	—	1	—	1	15	1	8	16	—	4	15	1	8	17	—	5
Totale	136	83	53	28	13	11	250	170	71	312	96	184	386	253	124	340	109	195
IMPERIA																		
fino a 14	—	—	—	—	—	—	8	8	—	5	5	—	8	8	—	5	5	—
14 - 30	4	3	1	2	1	1	11	10	1	10	2	8	15	13	2	12	3	9
30 - 50	2	1	1	1	1	—	3	—	3	8	—	7	5	1	4	9	1	7
50 - 65	2	2	—	—	—	—	2	—	1	6	—	6	4	2	1	6	—	6
oltre 65	—	—	—	—	—	—	2	—	2	2	—	1	2	—	2	2	—	1
Totale	8	6	2	3	2	1	26	18	7	31	7	22	34	24	9	34	9	23

(a) La classe « oltre 65 » comprende anche l'età ignota.

Segue Tav. 17 - Espatriati, per età, sesso, stato civile, motivo dell'espatrio e provincia di provenienza

ETÀ (a) (anni)	LAVORO						ATTO DI CHIAMATA						TOTALE					
	Maschi			Femmine			Maschi			Femmine			Maschi			Femmine		
	Totale	Celibi	Co-niugati	Totale	Nubili	Co-niugate	Totale	Celibi	Co-niugati	Totale	Nubili	Co-niugate	Totale	Celibi	Co-niugati	Totale	Nubili	Co-niugate
LA SPEZIA																		
fino a 14 . . .	—	—	—	—	—	—	12	12	—	10	10	—	12	12	—	10	10	—
14 - 30 . . .	84	81	3	5	2	3	39	34	5	19	7	12	123	115	8	24	9	15
30 - 50 . . .	20	11	8	3	1	2	15	5	10	19	1	17	35	16	18	22	2	19
50 - 65 . . .	—	—	—	2	—	2	3	1	2	14	—	11	3	1	2	16	—	13
oltre 65 . . .	—	—	—	—	—	—	3	—	2	3	—	1	3	—	2	3	—	1
Totale . . .	104	92	11	10	3	7	72	52	19	65	18	41	176	144	30	75	21	48
SAVONA																		
fino a 14 . . .	—	—	—	—	—	—	4	4	—	3	3	—	4	4	—	3	3	—
14 - 30 . . .	27	24	3	6	5	1	12	10	2	27	10	17	39	34	5	33	15	18
30 - 50 . . .	14	6	7	4	3	1	7	2	5	19	1	17	21	8	12	23	4	18
50 - 65 . . .	1	—	1	—	—	—	4	1	3	7	—	5	5	1	4	7	—	5
oltre 65 . . .	—	—	—	—	—	—	4	—	2	5	—	5	4	—	2	5	—	5
Totale . . .	42	30	11	10	8	2	31	17	12	61	14	44	73	47	23	71	22	46
LIGURIA																		
fino a 14 . . .	—	—	—	—	—	—	96	96	—	70	70	—	96	96	—	70	70	—
14 - 30 . . .	189	172	17	21	14	7	149	132	17	138	52	86	338	304	34	159	66	93
30 - 50 . . .	93	37	54	23	12	10	87	23	61	161	11	143	180	60	115	184	23	153
50 - 65 . . .	8	2	6	6	—	3	23	5	17	74	2	51	31	7	23	80	2	54
oltre 65 . . .	—	—	—	1	—	1	24	1	14	26	—	11	24	1	14	27	—	12
Totale . . .	290	211	77	51	26	21	379	257	109	469	135	291	669	468	186	520	161	312
BOLOGNA																		
fino a 14 . . .	—	—	—	—	—	—	46	46	—	37	37	—	46	46	—	37	37	—
14 - 30 . . .	114	100	14	7	5	2	28	25	3	55	13	42	142	125	17	62	18	44
30 - 50 . . .	95	25	69	9	5	4	13	4	9	59	4	53	108	29	78	68	9	57
50 - 65 . . .	5	—	5	2	—	2	5	—	3	13	2	7	10	—	8	15	2	9
oltre 65 . . .	—	—	—	—	—	—	4	—	2	6	—	2	4	—	2	6	—	2
Totale . . .	214	125	88	18	10	8	96	75	17	170	56	104	310	200	105	188	66	112
FERRARA																		
fino a 14 . . .	—	—	—	—	—	—	12	12	—	17	17	—	12	12	—	17	17	—
14 - 30 . . .	81	74	7	1	1	—	28	26	2	43	16	27	109	100	9	44	17	27
30 - 50 . . .	17	7	10	2	2	—	7	4	3	17	2	15	24	11	13	19	4	15
50 - 65 . . .	2	—	2	—	—	—	6	—	6	16	—	12	8	—	8	16	—	12
oltre 65 . . .	—	—	—	—	—	—	—	—	—	1	—	—	—	—	—	1	—	—
Totale . . .	100	81	19	3	3	—	53	42	11	94	35	54	153	123	30	97	38	54
FORLI																		
fino a 14 . . .	—	—	—	—	—	—	13	13	—	19	19	—	13	13	—	19	19	—
14 - 30 . . .	118	113	5	11	8	3	22	19	3	45	16	29	140	132	8	56	24	32
30 - 50 . . .	34	14	20	2	2	—	2	1	1	25	3	21	36	15	21	27	3	23
50 - 65 . . .	3	—	3	6	—	5	1	—	—	9	2	5	4	—	3	15	2	10
oltre 65 . . .	—	—	—	—	—	—	—	—	—	3	—	1	—	—	3	3	—	1
Totale . . .	155	127	28	19	8	10	38	33	4	101	40	56	193	160	32	120	48	66
MODENA																		
fino a 14 . . .	—	—	—	—	—	—	25	25	—	31	31	—	25	25	—	31	31	—
14 - 30 . . .	144	129	15	8	5	3	42	31	10	44	15	29	186	160	25	52	20	32
30 - 50 . . .	104	39	62	8	3	5	19	4	15	36	2	33	123	43	77	44	5	38
50 - 65 . . .	3	—	3	—	—	—	3	—	2	13	1	5	6	—	5	13	1	5
oltre 65 . . .	1	—	—	—	—	—	—	—	—	1	—	—	1	—	—	1	—	—
Totale . . .	252	168	80	16	8	8	89	60	27	125	49	67	341	228	107	141	57	75

(a) La classe « oltre 65 » comprende anche l'età ignota.

Segue Tav. 17 - Espatriati, per età, sesso, stato civile, motivo dell'espatrio e provincia di provenienza

ETÀ (a) (anni)	LAVORO						ATTO DI CHIAMATA						TOTALE					
	Maschi			Femmine			Maschi			Femmine			Maschi			Femmine		
	Totale	Celibi	Co-niugati	Totale	Nubili	Co-niugate	Totale	Celibi	Co-niugati	Totale	Nubili	Co-niugate	Totale	Celibi	Co-niugati	Totale	Nubili	Co-niugate
PARMA																		
fino a 14	—	—	—	—	—	—	25	25	—	31	31	—	25	25	—	31	31	—
14 - 30	162	148	14	3	3	—	28	26	2	62	22	40	190	174	16	65	25	40
30 - 50	59	30	29	6	2	4	15	1	13	42	2	39	74	31	42	48	4	43
50 - 65	—	—	—	1	1	—	8	—	7	12	—	10	8	—	7	13	1	10
oltre 65	1	—	—	—	—	—	3	—	2	3	—	1	4	—	2	3	—	1
Totale	222	178	43	10	6	4	79	52	24	150	55	90	301	230	67	160	61	94
PIACENZA																		
fino a 14	—	—	—	—	—	—	15	15	—	12	12	—	15	15	—	12	12	—
14 - 30	70	69	1	5	4	1	40	37	3	36	17	19	110	106	4	41	21	20
30 - 50	23	12	10	—	—	—	11	4	7	31	2	27	34	16	17	31	2	27
50 - 65	4	—	4	—	—	—	1	—	1	9	1	5	5	—	5	9	1	5
oltre 65	—	—	—	—	—	—	—	—	—	2	—	—	—	—	—	2	—	—
Totale	97	81	15	5	4	1	67	56	11	90	32	51	164	137	26	95	36	52
RAVENNA																		
fino a 14	—	—	—	—	—	—	9	9	—	12	12	—	9	9	—	12	12	—
14 - 30	88	86	2	—	—	—	9	5	4	16	9	7	97	91	6	16	9	7
30 - 50	19	12	7	1	1	—	5	1	3	17	—	17	24	13	10	18	1	17
50 - 65	2	—	2	—	—	—	3	—	2	7	1	5	5	—	4	7	1	5
oltre 65	—	—	—	—	—	—	—	—	—	2	1	—	—	—	—	2	1	—
Totale	109	98	11	1	1	—	26	15	9	54	23	29	135	113	20	55	24	29
REGGIO NELL'EMILIA																		
fino a 14	—	—	—	—	—	—	16	16	—	14	14	—	16	16	—	14	14	—
14 - 30	128	124	4	8	6	2	20	19	1	21	5	16	148	143	5	29	11	18
30 - 50	45	25	20	4	1	3	4	1	3	23	1	22	49	26	23	27	2	25
50 - 65	2	—	1	1	—	1	3	—	3	6	—	6	5	—	4	7	—	7
oltre 65	—	—	—	—	—	—	1	—	—	1	—	—	1	—	—	1	—	—
Totale	175	149	25	13	7	6	44	36	7	65	20	44	219	185	32	78	27	50
EMILIA - ROMAGNA																		
fino a 14	—	—	—	—	—	—	161	161	—	173	173	—	161	161	—	173	173	—
14 - 30	905	843	62	43	32	11	217	188	28	322	113	209	1.122	1.031	90	365	145	220
30 - 50	396	164	227	32	14	18	76	20	54	250	16	227	472	184	281	282	30	245
50 - 65	21	—	20	10	1	8	30	—	24	85	7	55	51	—	44	95	8	63
oltre 65	2	—	—	—	—	—	8	—	4	19	1	4	10	—	4	19	1	4
Totale	1.324	1.007	309	85	47	37	492	369	110	849	310	495	1.816	1.376	419	934	357	532
AREZZO																		
fino a 14	—	—	—	—	—	—	8	8	—	6	6	—	8	8	—	6	6	—
14 - 30	37	36	1	—	—	—	9	5	4	19	10	9	45	41	5	19	10	9
30 - 50	11	2	9	—	—	—	3	1	2	16	3	12	14	3	11	16	3	12
50 - 65	3	—	2	1	—	—	4	—	4	5	1	4	7	—	6	6	1	4
oltre 65	—	—	—	—	—	—	3	—	2	—	—	—	3	—	2	—	—	—
Totale	51	38	12	1	—	—	27	14	12	46	20	25	78	52	24	47	20	25
FIRENZE																		
fino a 14	—	—	—	—	—	—	21	21	—	12	12	—	21	21	—	12	12	—
14 - 30	77	74	3	4	4	—	15	13	2	25	10	15	92	87	5	29	14	15
30 - 50	40	25	15	11	3	8	13	3	10	21	2	18	53	28	25	32	5	26
50 - 65	3	—	2	—	—	—	5	—	5	12	3	6	8	—	7	12	3	6
oltre 65	—	—	—	—	—	—	3	—	3	9	1	4	3	—	3	9	1	4
Totale	120	99	20	15	7	8	57	37	20	79	28	43	177	136	40	94	35	51

(a) La classe « oltre 65 » comprende anche l'età ignota.

Segue Tav. 17 - Espatriati, per età, sesso, stato civile, motivo dell'espatrio e provincia di provenienza

ETÀ (a) (anni)	LAVORO						ATTO DI CHIAMATA						TOTALE					
	Maschi			Femmine			Maschi			Femmine			Maschi			Femmine		
	Totale	Celibi	Co-niugati	Totale	Nubili	Co-niugate	Totale	Celibi	Co-niugati	Totale	Nubili	Co-niugate	Totale	Celibi	Co-niugati	Totale	Nubili	Co-niugate
GROSSETO																		
fino a 14 . . .	—	—	—	—	—	—	7	7	—	4	4	—	7	7	—	4	4	—
14 - 30 . . .	55	53	2	—	—	—	3	2	1	7	2	5	58	55	3	7	7	2
30 - 50 . . .	5	4	1	1	—	—	1	—	—	6	—	—	6	4	—	2	7	—
50 - 65 . . .	1	—	—	—	—	—	—	—	—	—	—	—	1	—	—	—	—	—
oltre 65 . . .	—	—	—	—	—	—	—	—	—	2	—	—	—	—	—	2	—	—
Totale . . .	61	57	3	1	—	1	11	9	2	19	6	12	72	66	5	20	6	13
LIVORNO																		
fino a 14 . . .	—	—	—	—	—	—	7	7	—	11	11	—	7	7	—	11	11	—
14 - 30 . . .	67	64	3	3	—	3	12	10	2	22	6	16	79	74	5	25	6	19
30 - 50 . . .	20	10	10	6	2	4	2	—	2	12	—	9	22	10	12	18	2	13
50 - 65 . . .	—	—	—	—	—	—	1	—	1	4	—	3	1	—	1	4	—	3
oltre 65 . . .	—	—	—	—	—	—	—	—	—	2	—	—	—	—	—	2	—	—
Totale . . .	87	74	13	9	2	7	22	17	5	51	17	28	109	91	18	60	19	35
LUCCA																		
fino a 14 . . .	—	—	—	—	—	—	89	89	—	76	76	—	89	89	—	76	76	—
14 - 30 . . .	691	664	27	18	16	2	105	82	23	145	49	96	796	746	50	163	65	98
30 - 50 . . .	185	84	98	17	7	8	55	13	41	104	3	97	240	97	139	121	10	105
50 - 65 . . .	11	1	10	3	2	—	25	3	19	45	7	27	36	4	29	48	9	27
oltre 65 . . .	1	1	—	—	—	—	10	—	5	14	—	7	11	1	5	14	—	7
Totale . . .	888	750	135	38	25	10	284	187	88	384	135	227	1.172	937	223	422	160	237
MASSA - CARRARA																		
fino a 14 . . .	—	—	—	—	—	—	16	16	—	15	15	—	16	16	—	15	15	—
14 - 30 . . .	86	82	4	6	2	4	54	37	17	37	13	24	140	119	21	43	15	28
30 - 50 . . .	30	16	13	6	1	5	33	11	21	28	3	25	63	27	34	34	4	30
50 - 65 . . .	2	—	2	2	—	2	4	—	3	5	—	2	6	—	5	7	—	
oltre 65 . . .	—	—	—	—	—	—	1	—	1	2	—	1	1	—	1	2	—	
Totale . . .	118	98	19	14	3	11	108	64	42	87	31	52	226	162	61	101	34	63
PISA																		
fino a 14 . . .	—	—	—	—	—	—	4	4	—	2	2	—	4	4	—	2	2	—
14 - 30 . . .	18	18	—	1	1	—	8	4	4	7	3	4	26	22	4	8	4	4
30 - 50 . . .	13	5	8	3	—	3	—	—	—	12	1	11	13	5	8	15	1	14
50 - 65 . . .	—	—	—	—	—	—	5	—	5	4	—	2	5	—	5	4	—	
oltre 65 . . .	—	—	—	—	—	—	1	—	1	—	—	—	1	—	1	—	—	
Totale . . .	31	23	8	4	1	3	18	8	10	25	6	17	49	31	18	29	7	20
PISTOIA																		
fino a 14 . . .	—	—	1	3	—	—	4	4	—	1	1	—	4	4	—	1	1	—
14 - 30 . . .	20	19	1	3	2	1	2	2	—	8	4	4	22	21	1	11	6	5
30 - 50 . . .	13	5	8	2	1	1	4	1	3	8	—	8	17	6	11	10	1	9
50 - 65 . . .	—	—	—	—	—	—	2	—	2	3	—	2	2	—	2	3	—	
oltre 65 . . .	—	—	—	1	—	—	1	—	1	1	—	1	1	—	1	2	—	
Totale . . .	33	24	9	6	3	2	13	7	6	21	5	15	46	31	15	27	8	17
SIENA																		
fino a 14 . . .	—	—	—	—	—	—	3	3	—	4	4	—	3	3	—	4	4	—
14 - 30 . . .	33	32	1	—	—	—	7	6	1	13	8	5	40	38	2	13	8	5
30 - 50 . . .	5	4	1	1	—	—	3	1	2	10	1	9	8	5	3	11	1	10
50 - 65 . . .	2	—	1	1	—	—	1	—	1	5	—	3	3	—	2	6	—	
oltre 65 . . .	1	—	1	—	—	—	1	—	—	1	—	—	2	—	1	—	—	
Totale . . .	41	36	4	2	—	2	15	10	4	33	13	17	56	46	8	35	13	19

(a) La classe « oltre 65 » comprende anche l'età ignota.

Segue Tav. 17 - Espatriati, per età, sesso, stato civile, motivo dell'espatrio e provincia di provenienza

ETÀ (a) (anni)	LAVORO						ATTO DI CHIAMATA						TOTALE					
	Maschi			Femmine			Maschi			Femmine			Maschi			Femmine		
	Totale	Celibi	Co-niugati	Totale	Nubili	Co-niugate	Totale	Celibi	Co-niugati	Totale	Nubili	Co-niugate	Totale	Celibi	Co-niugati	Totale	Nubili	Co-niugate
TOSCANA																		
fino a 14 . . .	—	—	—	—	—	—	159	159	—	131	131	—	159	159	—	131	131	—
14 - 30 . . .	1.084	1.042	42	35	25	10	215	161	54	283	105	178	1.299	1.203	96	318	130	188
30 - 50 . . .	322	155	163	47	14	31	114	30	82	217	13	195	436	185	245	264	27	226
50 - 65 . . .	22	1	17	7	2	3	47	3	40	85	11	50	69	4	57	92	13	53
oltre 65 . . .	2	1	1	1	—	—	20	—	13	29	1	13	22	1	14	30	1	13
Totale . . .	1.430	1.199	223	90	41	44	555	353	189	745	261	436	1.985	1.552	412	835	302	480
PERUGIA																		
fino a 14 . . .	—	—	—	—	—	—	22	22	—	34	34	—	22	22	—	34	34	—
14 - 30 . . .	138	118	19	13	2	11	42	40	2	38	16	22	180	158	21	51	18	33
30 - 50 . . .	40	8	32	9	1	8	12	3	9	25	—	23	52	11	41	34	1	31
50 - 65 . . .	2	—	2	1	—	1	4	1	3	5	1	2	6	1	5	6	1	3
oltre 65 . . .	1	—	1	—	—	—	1	—	1	2	—	2	2	—	2	2	—	2
Totale . . .	181	126	54	23	3	20	81	66	15	104	51	49	262	192	69	127	54	69
TERNI																		
fino a 14 . . .	—	—	—	—	—	—	22	22	—	10	10	—	22	22	—	10	10	—
14 - 30 . . .	27	22	5	2	2	—	1	1	—	28	13	15	28	23	5	30	15	15
30 - 50 . . .	9	5	4	—	—	—	5	—	5	13	1	11	14	5	9	13	1	11
50 - 65 . . .	2	—	2	—	—	—	3	—	3	5	—	4	5	—	5	5	—	4
oltre 65 . . .	—	—	—	—	—	—	1	—	—	2	—	1	1	—	2	2	—	1
Totale . . .	38	27	11	2	2	—	32	23	8	58	24	31	70	50	19	60	26	31
UMBRIA																		
fino a 14 . . .	—	—	—	—	—	—	44	44	—	44	44	—	44	44	—	44	44	—
14 - 30 . . .	165	140	24	15	4	11	43	41	2	66	29	37	208	181	26	81	33	48
30 - 50 . . .	49	13	36	9	1	8	17	3	14	38	1	34	66	16	50	47	2	42
50 - 65 . . .	4	—	4	1	—	1	7	1	6	10	1	6	11	1	10	11	1	7
oltre 65 . . .	1	—	1	—	—	—	2	—	1	4	—	3	3	—	2	4	—	3
Totale . . .	219	153	65	25	5	20	113	89	23	162	75	80	332	242	88	187	80	100
ANCONA																		
fino a 14 . . .	—	—	—	—	—	—	36	36	—	36	36	—	36	36	—	36	36	—
14 - 30 . . .	165	154	11	6	4	2	20	17	3	50	20	30	185	171	14	56	24	32
30 - 50 . . .	27	6	20	5	—	5	8	—	8	36	4	32	35	6	28	41	4	37
50 - 65 . . .	9	1	8	5	—	5	3	—	2	17	—	17	9	1	10	22	—	14
oltre 65 . . .	3	—	3	—	—	—	1	—	1	5	—	1	4	—	4	5	—	1
Totale . . .	204	161	42	16	4	12	68	53	14	144	60	72	272	214	56	160	64	84
ASCOLI PICENO																		
fino a 14 . . .	—	—	—	—	—	—	91	112	—	91	91	—	112	112	—	91	91	—
14 - 30 . . .	649	638	9	37	30	7	193	170	23	136	69	67	842	808	32	173	99	74
30 - 50 . . .	106	49	57	29	2	25	81	13	67	84	12	70	187	62	124	113	14	95
50 - 65 . . .	10	—	10	4	—	3	12	1	11	20	1	16	22	1	21	24	1	19
oltre 65 . . .	3	1	1	3	—	2	6	—	4	8	—	1	9	1	5	11	—	3
Totale . . .	768	688	77	73	32	37	404	296	105	339	173	154	1.172	984	182	412	205	191
MACERATA																		
fino a 14 . . .	—	—	—	—	—	—	43	43	—	39	39	—	43	43	—	39	39	—
14 - 30 . . .	130	125	5	4	3	1	77	68	9	83	40	43	207	193	14	87	43	44
30 - 50 . . .	26	14	12	1	1	—	33	5	28	56	4	51	59	19	40	57	5	51
50 - 65 . . .	1	—	1	—	—	—	22	—	22	21	2	12	23	—	23	21	2	12
oltre 65 . . .	—	—	—	—	—	—	8	—	5	6	—	3	8	—	5	6	—	3
Totale . . .	157	139	18	5	4	1	183	116	64	205	85	109	340	255	82	210	89	110

(a) La classe «oltre 65» comprende anche l'età ignota.

Segue Tav. 17 - Espatriati, per età, sesso, stato civile, motivo dell'espatrio e provincia di provenienza

ETÀ (a) (anni)	LAVORO						ATTO DI CHIAMATA						TOTALE					
	Maschi			Femmine			Maschi			Femmine			Maschi			Femmine		
	Totale	Celibi	Co-niugati	Totale	Nubili	Co-niugate	Totale	Celibi	Co-niugati	Totale	Nubili	Co-niugate	Totale	Celibi	Co-niugati	Totale	Nubili	Co-niugate
PESARO E URBINO																		
fino a 14	—	—	—	—	—	—	40	40	—	34	34	—	40	40	—	34	34	—
14 - 30	57	45	12	4	4	—	94	83	11	91	41	50	151	128	23	95	45	50
30 - 50	41	13	27	1	—	1	52	8	44	49	2	47	93	21	71	50	2	48
50 - 65	1	—	1	—	—	—	12	—	12	12	—	9	13	—	13	12	—	—
oltre 65	—	—	—	—	—	—	2	—	1	5	—	2	2	—	1	5	—	2
Totale	99	58	40	5	4	1	200	131	68	191	77	108	299	189	108	196	81	109
MARCHE																		
fino a 14	—	—	—	—	—	—	231	231	—	200	200	—	231	231	—	200	200	—
14 - 30	1.001	962	37	51	41	10	384	338	46	360	170	190	1.385	1.300	83	411	211	200
30 - 50	200	82	116	36	3	31	174	26	147	225	22	200	374	108	263	261	25	231
50 - 65	21	1	20	9	—	8	49	1	47	70	3	46	70	2	67	79	3	54
oltre 65	6	1	4	3	—	2	17	—	11	24	—	7	23	1	15	27	—	9
Totale	1.228	1.046	177	99	44	51	855	565	251	879	395	443	2.083	1.642	428	978	439	494
FROSINONE																		
fino a 14	—	—	—	—	—	—	291	291	—	239	239	—	291	291	—	239	239	—
14 - 30	1.065	765	298	21	21	—	314	240	74	371	132	239	1.379	1.005	372	392	153	239
30 - 50	569	53	512	10	6	3	57	6	51	202	4	194	626	59	563	212	10	197
50 - 65	21	1	20	1	—	1	15	—	13	42	—	26	36	1	33	43	—	27
oltre 65	1	—	1	—	—	—	7	1	3	8	1	4	8	1	4	8	1	4
Totale	1.656	819	831	32	27	4	684	538	141	862	376	463	2.340	1.357	972	894	403	467
LATINA																		
fino a 14	—	—	—	—	—	—	346	346	—	310	310	—	346	346	—	310	310	—
14 - 30	860	714	146	240	111	128	154	106	48	150	60	90	1.014	820	194	390	171	218
30 - 50	361	55	304	157	7	146	76	12	64	90	7	80	437	67	368	247	14	226
50 - 65	26	1	25	19	1	14	10	—	8	29	2	19	36	1	33	48	3	33
oltre 65	6	—	6	8	—	3	8	2	5	6	—	2	14	2	11	14	—	5
Totale	1.253	770	481	424	119	291	594	466	125	585	379	191	1.847	1.236	606	1.009	498	482
RIETI																		
fino a 14	—	—	—	—	—	—	1	1	—	—	—	—	1	1	—	—	—	—
14 - 30	12	8	4	2	2	—	15	14	1	8	3	5	27	22	5	10	5	5
30 - 50	6	2	4	—	—	—	2	1	1	1	—	1	8	3	5	1	—	1
50 - 65	—	—	—	—	—	—	—	—	—	—	—	—	—	—	—	—	—	—
oltre 65	—	—	—	—	—	—	—	—	—	—	—	—	—	—	—	—	—	—
Totale	18	10	8	2	2	—	18	16	2	13	3	8	36	26	10	15	5	8
ROMA																		
fino a 14	—	—	—	—	—	—	368	368	—	288	288	—	368	368	—	288	288	—
14 - 30	655	601	51	41	19	21	189	150	37	209	93	116	844	751	88	250	112	137
30 - 50	324	127	192	45	30	14	115	22	91	190	35	152	439	149	283	235	65	166
50 - 65	14	2	12	3	2	1	35	—	31	64	3	42	49	2	43	67	5	43
oltre 65	3	—	2	—	—	—	11	1	5	20	—	9	14	1	7	20	—	9
Totale	996	730	257	89	51	36	718	541	164	771	419	319	1.714	1.271	421	860	470	355
VITERBO																		
fino a 14	—	—	—	—	—	—	12	12	—	6	6	—	12	12	—	6	6	—
14 - 30	50	48	2	1	1	—	7	5	2	15	5	10	57	53	4	16	6	10
30 - 50	19	9	10	—	—	—	2	—	2	7	1	6	21	9	12	7	1	6
50 - 65	2	1	1	—	—	—	—	—	—	3	—	3	2	1	1	3	—	3
oltre 65	—	—	—	—	—	—	—	—	—	—	—	—	—	—	—	—	—	—
Totale	71	58	13	1	1	—	21	17	4	31	12	19	92	75	17	32	13	19

(a) La classe «oltre 65» comprende anche l'età ignota.

Segue Tav. 17 - Espatriati, per età, sesso, stato civile, motivo dell'espatrio e provincia di provenienza

ETÀ (a) (anni)	LAVORO						ATTO DI CHIAMATA						TOTALE					
	Maschi			Femmine			Maschi			Femmine			Maschi			Femmine		
	Totale	Celibi	Co- niugati	Totale	Nubili	Co- niugate	Totale	Celibi	Co- niugati	Totale	Nubili	Co- niugate	Totale	Celibi	Co- niugati	Totale	Nubili	Co- niugate
LAZIO																		
fino a 14	—	—	—	—	—	—	1.018	1.018	—	843	843	—	1.018	1.018	—	843	843	—
14 - 30	2.642	2.136	501	305	154	149	679	515	162	753	293	460	3.321	2.651	663	1.058	447	609
30 - 50	1.279	246	1.022	212	43	163	252	41	209	490	47	433	1.531	287	1.231	702	90	596
50 - 65	63	5	58	23	3	16	60	—	52	142	5	92	123	5	110	165	8	108
oltre 65	10	—	—	9	8	3	26	4	13	34	1	15	36	4	22	42	1	18
Totale	3.994	2.387	1.590	548	200	331	2.035	1.578	436	2.262	1.189	1.000	6.029	3.965	2.026	2.810	1.389	1.331
CAMPOBASSO																		
fino a 14	—	—	—	—	—	—	430	430	—	388	388	—	430	430	—	388	388	—
14 - 30	1.939	1.361	577	66	48	18	171	147	22	816	318	497	2.110	1.508	599	882	366	515
30 - 50	1.185	77	1.098	65	3	59	29	5	24	531	23	487	1.214	82	1.122	596	26	546
50 - 65	79	1	75	11	—	11	13	—	13	105	3	72	92	1	88	116	3	83
oltre 65	10	—	8	5	—	1	19	—	7	37	1	11	29	—	15	42	1	12
Totale	3.213	1.439	1.758	147	51	89	662	582	66	1.877	733	1.067	3.875	2.021	1.824	2.024	784	1.156
CHIETI																		
fino a 14	—	—	—	—	—	—	350	350	—	365	365	—	350	350	—	365	365	—
14 - 30	812	767	45	12	9	3	980	724	256	527	196	329	1.792	1.491	301	539	205	332
30 - 50	144	33	110	4	—	4	528	59	468	314	15	291	672	92	578	318	15	295
50 - 65	5	—	5	2	—	2	34	1	28	72	2	52	39	1	33	74	2	54
oltre 65	1	—	1	—	—	—	13	—	7	33	—	9	14	—	8	33	—	9
Totale	962	800	161	18	9	9	1.905	1.134	759	1.311	578	681	2.867	1.934	920	1.329	587	690
L'AQUILA																		
fino a 14	—	—	—	—	—	—	315	315	—	257	257	—	315	315	—	257	257	—
14 - 30	550	470	79	49	48	—	961	771	188	452	189	261	1.511	1.241	267	501	237	261
30 - 50	231	41	190	14	6	6	466	39	425	263	17	238	697	80	615	277	23	244
50 - 65	6	1	5	3	—	3	28	—	27	53	1	41	34	1	32	56	1	44
oltre 65	4	—	3	1	—	1	8	—	4	13	—	5	12	—	7	14	—	6
Totale	791	512	277	67	54	10	1.778	1.125	644	1.038	464	545	2.569	1.637	921	1.105	518	555
PESCARA																		
fino a 14	—	—	—	—	—	—	233	233	—	236	236	—	233	233	—	236	236	—
14 - 30	641	506	134	60	43	17	94	88	6	277	107	170	735	594	140	337	150	187
30 - 50	391	49	342	35	8	26	18	—	18	167	12	151	409	49	360	202	20	177
50 - 65	28	—	28	4	—	4	4	—	4	25	1	21	32	—	32	29	1	25
oltre 65	—	—	—	—	—	—	5	—	2	7	—	2	5	—	2	7	—	2
Totale	1.060	555	504	99	51	47	354	321	30	712	356	344	1.414	876	534	811	407	391
TERAMO																		
fino a 14	—	—	—	—	—	—	237	237	—	212	212	—	237	237	—	212	212	—
14 - 30	389	336	52	116	81	34	399	337	61	175	63	111	788	673	113	291	144	145
30 - 50	259	41	216	82	2	80	168	13	155	88	2	86	427	54	371	170	4	166
50 - 65	30	—	26	16	1	10	13	—	11	17	—	13	43	—	37	33	1	23
oltre 65	4	—	2	12	2	2	2	—	6	—	—	6	—	—	2	18	2	2
Totale	682	377	296	226	86	126	819	587	227	498	277	210	1.501	964	523	724	363	336
ABRUZZI E MOLISE																		
fino a 14	—	—	—	—	—	—	1.565	1.565	—	1.458	1.458	—	1.565	1.565	—	1.458	1.458	—
14 - 30	4.331	3.440	887	303	229	72	2.605	2.067	533	2.247	873	1.368	6.936	5.507	1.420	2.550	1.102	1.440
30 - 50	2.210	241	1.956	200	19	175	1.209	116	1.090	1.363	69	1.253	3.419	357	3.046	1.563	88	1.428
50 - 65	148	2	139	36	1	30	92	1	83	272	7	199	240	3	222	308	8	229
oltre 65	19	—	14	18	2	4	47	—	20	96	1	27	66	—	34	114	3	31
Totale	6.708	3.683	2.996	557	251	281	5.518	3.749	1.726	5.436	2.408	2.847	12.226	7.432	4.722	5.993	2.659	3.128

(a) La classe «oltre 65» comprende anche l'età ignota.

Segue Tav. 17 - Espatriati, per età, sesso, stato civile, motivo dell'espatrio e provincia di provenienza

ETÀ (a) (anni)	LAVORO						ATTO DI CHIAMATA						TOTALE					
	Maschi			Femmine			Maschi			Femmine			Maschi			Femmine		
	Totale	Celibi	Co-niugati	Totale	Nubili	Co-niugate	Totale	Celibi	Co-niugati	Totale	Nubili	Co-niugate	Totale	Celibi	Co-niugati	Totale	Nubili	Co-niugate
AVELLINO																		
fino a 14	—	—	—	—	—	—	415	415	—	383	383	—	415	415	—	383	383	—
14 - 30	1.021	740	279	48	33	14	989	732	257	596	253	342	2.010	1.472	536	644	286	356
30 - 50	507	40	461	12	3	9	321	19	302	308	15	287	828	59	763	320	18	296
50 - 65	16	—	15	4	—	4	32	1	30	56	3	36	48	1	45	60	3	40
oltre 65	2	1	—	1	—	—	11	—	7	18	2	8	13	1	7	19	2	8
Totale	1.546	781	755	65	36	27	1.768	1.167	596	1.361	656	673	3.314	1.948	1.351	1.426	692	700
BENEVENTO																		
fino a 14	—	—	—	—	—	—	252	252	—	191	191	—	252	252	—	191	191	—
14 - 30	763	571	192	88	61	27	276	208	66	260	99	161	1.039	779	258	348	160	188
30 - 50	432	52	377	41	1	40	100	11	89	170	12	155	532	63	466	211	13	195
50 - 65	14	—	14	4	1	3	11	1	9	42	1	37	25	1	23	46	2	40
oltre 65	2	—	2	2	—	2	7	1	5	13	—	3	9	1	7	15	—	5
Totale	1.211	623	585	135	63	72	646	473	169	676	303	356	1.857	1.096	754	811	366	428
CASERTA																		
fino a 14	—	—	—	—	—	—	213	213	—	158	158	—	213	213	—	158	158	—
14 - 30	300	242	55	86	60	26	302	238	63	235	90	145	602	480	118	321	150	171
30 - 50	166	18	147	34	3	29	162	16	146	133	9	123	328	34	293	167	12	152
50 - 65	11	1	10	4	—	2	23	—	20	38	1	29	34	1	30	42	1	31
oltre 65	1	1	—	—	—	—	5	—	1	5	1	1	6	1	1	5	1	1
Totale	478	262	212	124	63	57	705	467	230	569	259	298	1.183	729	442	693	322	355
NAPOLI																		
fino a 14	—	—	—	—	—	—	343	343	—	281	281	—	343	343	—	281	281	—
14 - 30	548	465	81	14	11	3	356	286	70	471	197	273	904	751	151	485	208	276
30 - 50	281	74	206	16	8	7	125	25	100	262	32	225	406	99	306	278	40	232
50 - 65	21	—	19	—	—	—	46	2	39	123	3	71	67	2	58	123	3	71
oltre 65	3	—	3	—	—	—	11	2	8	25	2	8	14	2	11	25	2	8
Totale	853	539	309	30	19	10	881	658	217	1.162	515	577	1.734	1.197	526	1.192	534	587
SALERNO																		
fino a 14	—	—	—	—	—	—	445	445	—	389	389	—	445	445	—	389	389	—
14 - 30	914	744	169	115	72	43	1.137	887	249	574	229	341	2.051	1.631	418	689	301	384
30 - 50	511	89	419	52	11	40	473	45	426	327	32	288	984	134	845	379	43	328
50 - 65	28	4	24	6	2	3	30	1	26	71	2	53	58	5	50	77	4	56
oltre 65	2	—	1	—	—	—	14	—	10	31	1	12	16	—	11	31	1	12
Totale	1.455	837	613	173	85	86	2.099	1.378	711	1.392	653	694	3.554	2.215	1.324	1.565	738	780
CAMPANIA																		
fino a 14	—	—	—	—	—	—	1.668	1.668	—	1.402	1.402	—	1.668	1.688	—	1.402	1.402	—
14 - 30	3.546	2.762	776	351	237	113	3.060	2.351	705	2.136	868	1.262	6.606	5.113	1.481	2.487	1.105	1.375
30 - 50	1.897	273	1.610	155	26	125	1.181	116	1.063	1.200	100	1.078	3.078	389	2.673	1.355	126	1.203
50 - 65	90	5	82	18	3	12	142	5	124	330	10	226	232	10	206	348	13	238
oltre 65	10	2	6	3	—	2	48	3	31	92	6	32	58	5	37	95	6	34
Totale	5.543	3.042	2.474	527	266	252	6.099	4.143	1.923	5.160	2.386	2.598	11.642	7.185	4.397	5.687	2.652	2.850
BARI																		
fino a 14	—	—	—	—	—	—	361	361	—	319	319	—	361	361	—	319	319	—
14 - 30	1.115	878	236	76	50	26	763	619	143	388	170	218	1.878	1.497	379	464	220	244
30 - 50	616	80	533	25	4	21	274	30	242	244	9	226	890	110	775	269	13	247
50 - 65	32	2	29	3	—	3	54	—	52	78	3	56	86	2	81	81	3	59
oltre 65	2	—	1	—	—	—	7	—	6	29	3	8	9	—	7	29	3	8
Totale	1.765	960	799	104	54	50	1.459	1.010	443	1.058	504	508	3.224	1.970	1.242	1.162	558	558

(a) La classe « oltre 65 » comprende anche l'età ignota.

Segue Tav. 17 - Espatriati, per età, sesso, stato civile, motivo dell'espatrio e provincia di provenienza

ETÀ (a) (anni)	LAVORO						ATTO DI CHIAMATA						TOTALE					
	Maschi			Femmine			Maschi			Femmine			Maschi			Femmine		
	Totale	Celibi	Co- niugati	Totale	Nubili	Co- niugate	Totale	Celibi	Co- niugati	Totale	Nubili	Co- niugate	Totale	Celibi	Co- niugati	Totale	Nubili	Co- niugate
BRINDISI																		
fino a 14	—	—	—	—	—	—	24	24	—	21	21	—	24	24	—	21	21	—
14 - 30	115	102	13	23	13	10	14	9	5	20	7	13	129	111	18	43	20	23
30 - 50	32	14	18	13	—	13	10	2	8	14	3	10	42	16	26	27	3	23
50 - 65	2	—	2	1	—	—	2	—	2	6	—	5	4	—	4	7	—	5
oltre 65	—	—	—	—	—	—	2	—	2	1	—	1	2	—	2	1	—	1
Totale	149	116	33	37	13	23	52	35	17	62	31	29	201	151	50	99	44	52
FOGGIA																		
fino a 14	—	—	—	—	—	—	140	140	—	118	118	—	140	140	—	118	118	—
14 - 30	601	477	122	61	44	16	69	54	15	150	75	75	670	531	137	211	119	91
30 - 50	293	41	250	27	3	24	18	1	16	96	4	92	311	42	266	123	7	116
50 - 65	9	1	8	4	—	3	3	—	3	18	—	14	12	1	11	22	—	17
oltre 65	4	—	3	—	—	—	3	—	3	3	—	1	7	—	6	3	—	1
Totale	907	519	383	92	47	43	233	195	37	385	197	182	1.140	714	420	477	244	225
LECCE																		
fino a 14	—	—	—	—	—	—	18	18	—	29	29	—	18	18	—	29	29	—
14 - 30	125	101	24	9	5	4	13	10	3	33	5	28	138	111	27	42	10	32
30 - 50	55	10	44	2	—	2	6	1	5	13	—	13	61	11	49	15	—	15
50 - 65	—	—	—	1	—	—	—	—	—	2	1	1	—	—	—	3	1	1
oltre 65	—	—	—	—	—	—	—	—	—	1	—	1	—	—	—	1	—	1
Totale	180	111	68	12	5	6	37	29	8	78	35	43	217	140	76	90	40	49
TARANTO																		
fino a 14	—	—	—	—	—	—	21	21	—	19	19	—	21	21	—	19	19	—
14 - 30	59	50	9	2	1	1	36	27	9	33	15	18	95	77	18	35	16	19
30 - 50	56	16	40	—	—	—	12	1	11	11	1	10	68	17	51	11	1	10
50 - 65	1	—	1	—	—	—	4	—	4	8	1	5	5	—	5	8	1	5
oltre 65	1	—	1	—	—	—	1	—	—	—	—	—	2	—	1	—	—	—
Totale	117	66	51	2	1	1	74	49	24	71	36	33	191	115	75	73	37	34
PUGLIA																		
fino a 14	—	—	—	—	—	—	564	564	—	506	506	—	564	564	—	506	506	—
14 - 30	2.015	1.608	404	171	113	57	895	719	175	624	272	352	2.910	2.327	579	795	385	409
30 - 50	1.052	161	885	67	7	60	320	35	282	378	17	351	1.372	196	1.167	445	24	411
50 - 65	44	3	40	9	—	6	63	—	61	112	5	81	107	3	101	121	5	87
oltre 65	7	—	5	—	—	—	13	—	11	34	3	11	20	—	16	34	3	11
Totale	3.118	1.77	1.334	247	120	123	1.855	1.318	529	1.654	803	795	4.973	3.090	1.863	1.901	923	918
MATERA																		
fino a 14	—	—	—	—	—	—	55	55	—	42	42	—	55	55	—	42	42	—
14 - 30	72	55	17	17	12	5	92	72	19	80	36	44	164	127	36	97	48	49
30 - 50	47	7	39	7	—	7	47	8	39	28	—	28	94	15	78	35	—	35
50 - 65	1	—	1	2	—	1	3	—	3	10	—	5	4	—	4	12	—	6
oltre 65	—	—	—	—	—	—	4	—	1	2	—	—	4	—	1	2	—	—
Totale	120	62	57	26	12	13	201	135	62	162	78	77	321	197	119	188	90	90
POTENZA																		
fino a 14	—	—	—	—	—	—	322	322	—	294	294	—	322	322	—	294	294	—
14 - 30	898	704	193	33	25	8	87	81	5	459	200	259	985	785	198	492	225	267
30 - 50	423	44	372	10	4	6	33	5	24	266	5	257	456	49	396	276	9	263
50 - 65	26	—	23	—	—	—	10	2	6	50	1	35	36	2	29	50	1	35
oltre 65	5	—	3	—	—	—	7	—	4	23	1	9	12	—	7	23	1	9
Totale	1.352	748	591	43	29	14	459	410	39	1.092	501	560	1.811	1.158	630	1.135	530	574

(a) La classe « oltre 65 » comprende anche l'età ignota.

Segue Tav. 17 - Espatriati, per età, sesso, stato civile, motivo dell'espatrio e provincia di provenienza

ETÀ (a) (anni)	LAVORO						ATTO DI CHIAMATA						TOTALE					
	Maschi			Femmine			Maschi			Femmine			Maschi			Femmine		
	Totale	Celibi	Co-niugati	Totale	Nubili	Co-niugate	Totale	Celibi	Co-niugati	Totale	Nubili	Co-niugate	Totale	Celibi	Co-niugati	Totale	Nubili	Co-niugate
BASILICATA																		
fino a 14 . . .	—	—	—	—	—	—	377	377	—	336	336	—	377	377	—	336	336	—
14 - 30 . . .	970	759	210	50	37	13	179	153	24	539	236	303	1.149	912	234	589	273	316
30 - 50 . . .	470	51	411	17	4	13	80	13	63	294	5	285	550	64	474	311	9	298
50 - 65 . . .	27	—	24	2	—	1	13	2	9	60	1	40	40	2	33	62	1	41
oltre 65 . . .	5	—	3	—	—	—	11	—	5	25	1	9	16	—	8	25	1	9
Totale . . .	1.472	810	648	69	41	27	660	545	101	1.254	579	637	2.132	1.355	749	1.323	620	664
CATANZARO																		
fino a 14 . . .	—	—	—	—	—	—	869	869	—	869	869	—	869	869	—	869	869	—
14 - 30 . . .	859	560	299	94	51	42	861	688	173	876	414	462	1.720	1.248	472	970	465	504
30 - 50 . . .	692	64	626	47	8	37	303	30	271	603	35	554	995	94	897	650	43	591
50 - 65 . . .	17	1	15	11	1	9	48	—	45	141	10	101	65	1	60	152	11	110
oltre 65 . . .	1	—	1	3	—	—	21	2	15	51	3	11	22	2	16	54	3	11
Totale . . .	1.569	625	941	155	60	88	2.102	1.589	504	2.540	1.331	1.128	3.671	2.214	1.445	2.695	1.391	1.216
COSENZA																		
fino a 14 . . .	—	—	—	—	—	—	1.157	1.157	—	1.001	1.001	—	1.157	1.157	—	1.001	1.001	—
14 - 30 . . .	631	423	208	55	34	20	1.698	1.345	351	1.316	598	715	2.329	1.768	559	1.371	632	735
30 - 50 . . .	429	48	378	57	7	47	705	73	627	775	52	703	1.134	121	1.005	832	59	750
50 - 65 . . .	20	—	19	9	—	6	70	3	61	175	11	121	90	3	80	184	11	127
oltre 65 . . .	3	—	2	3	—	—	27	1	19	78	3	18	30	1	21	81	3	18
Totale . . .	1.083	471	607	124	41	73	3.657	2.579	1.058	3.345	1.645	1.557	4.740	3.050	1.645	3.469	1.706	1.630
REGGIO DI CALABRIA																		
fino a 14 . . .	—	—	—	—	—	—	550	550	—	450	450	—	550	550	—	450	450	—
14 - 30 . . .	437	334	103	22	19	3	1.344	1.069	272	759	335	423	1.781	1.403	375	781	354	426
30 - 50 . . .	296	45	251	12	—	12	719	82	634	471	27	435	1.015	127	885	483	27	447
50 - 65 . . .	11	—	10	6	—	2	49	—	45	114	5	77	60	—	55	120	5	79
oltre 65 . . .	2	—	1	1	—	1	22	2	10	37	2	9	24	2	11	38	2	10
Totale . . .	746	379	365	41	19	18	2.684	1.703	961	1.831	819	944	3.430	2.082	1.326	1.872	838	962
CALABRIA																		
fino a 14 . . .	—	—	—	—	—	—	2.576	2.576	—	2.320	2.320	—	2.576	2.576	—	2.320	2.320	—
14 - 30 . . .	1.927	1.317	610	171	104	65	3.903	3.102	796	2.951	1.347	1.600	5.830	4.419	1.406	3.122	1.451	1.665
30 - 50 . . .	1.417	157	1.255	116	15	96	1.727	185	1.532	1.849	114	1.692	3.144	342	2.787	1.965	129	1.788
60 - 65 . . .	48	1	44	26	1	17	167	3	151	430	26	299	215	4	195	456	27	316
oltre 65 . . .	6	—	4	7	—	1	70	5	44	166	8	38	76	5	48	173	8	39
Totale . . .	3.398	1.475	1.913	320	120	179	8.443	5.871	2.523	7.716	3.815	3.629	11.841	7.346	4.436	8.036	3.935	3.808
AGRIGENTO																		
fino a 14 . . .	—	—	—	—	—	—	139	139	—	136	136	—	139	139	—	136	136	—
14 - 30 . . .	143	109	34	2	2	—	279	225	54	176	95	81	422	334	88	178	97	81
30 - 50 . . .	134	22	112	2	1	1	182	30	152	118	16	97	316	52	264	120	17	98
50 - 65 . . .	4	—	4	1	—	—	14	—	14	26	—	19	18	—	18	27	—	19
oltre 65 . . .	—	—	—	—	—	—	13	—	8	12	—	4	13	—	8	12	—	4
Totale . . .	281	131	150	5	3	1	627	394	228	468	247	201	908	525	378	473	250	202
CALTANISSETTA																		
fino a 14 . . .	—	—	—	—	—	—	70	70	—	80	80	—	70	70	—	80	80	—
14 - 30 . . .	88	68	19	2	1	1	110	86	23	52	25	27	198	154	42	54	26	28
30 - 50 . . .	64	4	58	4	1	3	71	11	60	45	—	45	135	15	118	49	1	48
50 - 65 . . .	5	—	5	—	—	—	15	2	12	8	—	2	20	2	17	8	—	2
oltre 65 . . .	—	—	—	—	—	—	1	—	—	6	—	1	1	—	6	—	—	1
Totale . . .	157	72	82	6	2	4	267	169	95	191	105	75	424	241	177	197	107	79

(a) La classe «oltre 65» comprende anche l'età ignota.

Segue Tav. 17 - Espatriati, per età, sesso, stato civile, motivo dell'espatrio e provincia di provenienza

ETÀ (a) (anni)	LAVORO						ATTO DI CHIAMATA						TOTALE					
	Maschi			Femmihe			Maschi			Femmine			Maschi			Femmine		
	Totale	Celibi	Co- niugati	Totale	Nubili	Co- niugate	Totale	Celibi	Co- niugati	Totale	Nubili	Co- niugate	Totale	Celibi	Co- niugati	Totale	Nubili	Co- niugate
CATANIA																		
fino a 14 . . .	—	—	—	—	—	—	251	251	—	263	263	—	251	251	—	263	263	—
14 - 30 . . .	525	397	127	91	46	45	200	163	37	298	106	191	725	560	164	389	152	236
30 - 50 . . .	388	59	325	53	9	39	82	12	70	213	10	197	470	71	399	266	19	236
50 - 65 . . .	14	—	12	7	—	4	17	—	14	44	2	21	31	—	26	51	2	25
oltre 65 . . .	4	—	2	3	—	1	6	—	4	11	—	1	10	—	6	14	—	2
Totale . . .	931	456	470	154	55	89	556	426	125	829	381	410	1.487	882	595	983	436	499
ENNA																		
fino a 14 . . .	—	—	—	—	—	—	116	116	—	106	106	—	116	116	—	106	106	—
14 - 30 . . .	24	22	2	1	—	1	182	136	46	125	56	69	206	158	48	126	56	70
30 - 50 . . .	22	7	15	29	5	23	112	18	94	86	4	78	134	25	109	86	4	78
50 - 65 . . .	2	—	2	1	—	1	17	—	17	21	—	13	19	—	19	22	—	14
oltre 65 . . .	2	—	2	—	—	—	4	—	2	9	—	1	6	—	4	9	—	1
Totale . . .	50	29	21	2	—	2	431	270	159	347	166	161	481	299	180	349	166	163
MESSINA																		
fino a 14 . . .	—	—	—	—	—	—	423	423	—	403	403	—	423	423	—	403	403	—
14 - 30 . . .	224	174	48	35	22	12	818	646	171	523	221	300	1.042	820	219	558	243	312
30 - 50 . . .	155	27	127	29	5	23	473	70	401	342	26	309	628	97	528	371	31	332
50 - 65 . . .	9	—	9	7	—	7	42	2	40	70	2	50	51	2	49	77	2	57
oltre 65 . . .	1	—	1	—	—	—	9	2	5	29	—	12	10	2	6	29	—	12
Totale . . .	389	201	185	71	27	42	1.765	1.143	617	1.367	652	671	2.154	1.344	802	1.438	679	713
PALERMO																		
fino a 14 . . .	—	—	—	—	—	—	202	202	—	179	179	—	202	202	—	179	179	—
14 - 30 . . .	180	140	40	24	17	7	238	175	63	196	85	111	418	315	103	220	102	118
30 - 50 . . .	183	47	134	13	1	12	126	18	107	157	11	142	309	65	241	170	12	154
50 - 65 . . .	14	1	13	3	1	1	27	1	24	42	—	28	41	2	37	45	1	29
oltre 65 . . .	—	—	—	1	—	—	10	—	6	19	—	4	10	—	6	20	—	4
Totale . . .	377	188	187	41	19	20	603	396	200	593	275	285	980	584	387	634	294	305
RAGUSA																		
fino a 14 . . .	—	—	—	—	—	—	106	106	—	93	93	—	106	106	—	93	93	—
14 - 30 . . .	149	116	33	11	3	8	173	146	27	148	69	79	322	262	60	159	72	87
30 - 50 . . .	149	29	117	7	1	6	83	11	72	98	7	88	232	40	189	105	8	94
50 - 65 . . .	10	—	9	—	—	—	13	—	11	22	—	14	23	—	20	22	—	14
oltre 65 . . .	—	—	—	—	—	—	6	—	6	12	—	2	6	—	6	12	—	2
Totale . . .	308	145	159	18	4	14	381	263	116	373	169	183	689	408	275	391	173	197
SIRACUSA																		
fino a 14 . . .	—	—	—	—	—	—	168	168	—	165	165	—	168	168	—	165	165	—
14 - 30 . . .	394	306	87	7	5	2	188	156	32	227	82	145	582	462	119	234	87	147
30 - 50 . . .	360	44	314	3	—	2	106	9	97	144	3	138	466	53	411	147	3	140
50 - 65 . . .	15	—	15	—	—	—	16	—	16	31	1	22	31	—	31	31	1	22
oltre 65 . . .	1	—	1	—	—	—	6	—	3	6	—	2	7	—	4	6	—	2
Totale . . .	770	350	417	10	5	4	484	333	148	573	251	307	1.254	683	565	583	256	311
TRAPANI																		
fino a 14 . . .	—	—	—	—	—	—	140	140	—	130	130	—	140	140	—	130	130	—
14 - 30 . . .	110	99	11	3	2	1	198	163	35	163	77	86	308	262	46	166	79	87
30 - 50 . . .	103	27	73	4	—	4	132	22	110	132	18	112	235	49	183	136	18	116
50 - 65 . . .	5	—	5	1	—	—	23	1	20	41	2	25	28	1	25	42	2	25
oltre 65 . . .	—	—	—	—	—	—	9	—	6	11	—	2	9	—	6	11	—	2
Totale . . .	218	126	89	8	2	5	502	326	171	477	227	225	720	452	260	485	229	230

(a) La classe « oltre 65 » comprende anche l'età ignota.

Segue Tav. 17 - Espatriati, per età, sesso, stato civile, motivo dell'espatrio e provincia di provenienza

ETÀ (a) (anni)	LAVORO						ATTO DI CHIAMATA						TOTALE						
	Maschi			Femmine			Maschi			Femmine			Maschi			Femmine			
	Totale	Celibi	Co-niugati	Totale	Nubili	Co-niugate	Totale	Celibi	Co-niugati	Totale	Nubili	Co-niugate	Totale	Celibi	Co-niugati	Totale	Nubili	Co-niugate	
SICILIA																			
fino a 14 . . .	—	—	—	—	—	—	—	1.615	1.615	—	1.555	1.555	—	1.615	1.615	—	1.555	1.555	—
14 - 30 . . .	1.837	1.431	401	176	98	77	2.386	1.896	488	1.908	816	1.089	4.223	3.327	889	2.084	914	1.166	
30 - 50 . . .	1.558	266	1.279	115	18	90	1.367	201	1.163	1.335	95	1.206	2.925	467	2.442	1.450	113	1.296	
50 - 65 . . .	78	1	74	20	1	13	184	6	168	305	7	194	262	7	242	325	8	207	
oltre 65 . . .	8	—	4	4	—	1	64	2	40	115	—	29	72	2	46	119	—	30	
Totale . . .	3.481	1.698	1.760	315	117	181	5.616	3.720	1.859	5.218	2.473	2.518	9.097	5.418	3.619	5.533	2.590	2.699	
CAGLIARI																			
fino a 14 . . .	—	—	—	—	—	—	28	28	—	28	28	—	28	28	—	28	28	—	
14 - 30 . . .	18	17	1	2	2	—	18	13	5	23	3	20	36	30	6	25	5	20	
30 - 50 . . .	18	6	12	1	—	1	9	1	8	15	—	15	27	7	20	16	—	16	
50 - 65 . . .	2	1	1	—	—	—	—	—	—	2	—	2	2	1	1	2	—	2	
oltre 65 . . .	—	—	—	—	—	—	—	—	—	—	—	—	—	—	—	—	—	—	
Totale . . .	38	24	14	3	2	1	55	42	13	68	31	37	93	66	27	71	33	38	
NUORO																			
fino a 14 . . .	—	—	—	—	—	—	2	2	—	4	4	—	2	2	—	4	4	—	
14 - 30 . . .	2	1	1	—	—	—	20	15	5	10	3	7	22	16	6	10	3	7	
30 - 50 . . .	4	2	2	—	—	—	12	8	4	6	1	5	16	10	6	6	1	5	
50 - 65 . . .	1	—	1	—	—	—	—	—	—	—	—	—	1	—	1	—	—	—	
oltre 65 . . .	—	—	—	—	—	—	—	—	—	1	—	—	—	—	—	1	—	—	
Totale . . .	7	3	4	—	—	—	34	25	9	21	8	12	41	28	13	21	8	12	
SASSARI																			
fino a 14 . . .	—	—	—	—	—	—	11	11	—	4	4	—	11	11	—	4	4	—	
14 - 30 . . .	83	81	2	1	1	—	9	7	2	8	2	6	92	88	4	9	3	6	
30 - 50 . . .	41	29	11	—	—	—	2	1	1	6	1	5	43	30	12	6	1	5	
50 - 65 . . .	2	1	1	1	—	1	—	—	—	2	—	2	2	1	1	3	—	3	
oltre 65 . . .	—	—	—	—	—	—	—	—	—	—	—	—	—	—	—	—	—	—	
Totale . . .	126	111	14	2	1	1	22	19	3	20	7	13	148	130	17	22	8	14	
SARDEGNA																			
fino a 14 . . .	—	—	—	—	—	—	41	41	—	36	36	—	41	41	—	36	36	—	
14 - 30 . . .	103	99	4	3	3	—	47	35	12	41	8	33	150	134	16	44	11	33	
30 - 50 . . .	63	37	25	1	—	1	23	10	13	27	2	25	86	47	36	28	2	26	
50 - 65 . . .	5	2	3	1	—	1	—	—	—	4	—	4	5	2	3	5	—	5	
oltre 65 . . .	—	—	—	—	—	—	—	—	—	1	—	—	—	—	—	1	—	—	
Totale . . .	171	138	32	5	3	2	111	86	25	109	46	62	282	224	57	114	49	64	
NON INDICATA																			
fino a 14 . . .	—	—	—	—	—	—	5	5	—	5	5	—	5	5	—	5	5	—	
14 - 30 . . .	2	1	1	—	—	—	—	—	—	3	2	1	2	1	1	3	2	1	
30 - 50 . . .	3	—	3	—	—	—	2	—	—	2	—	1	5	—	3	2	—	1	
50 - 65 . . .	1	—	1	—	—	—	—	—	—	—	—	1	1	—	1	—	—	—	
oltre 65 . . .	2	1	—	—	—	—	3	1	—	2	1	—	5	2	—	2	1	—	
Totale . . .	8	2	5	—	—	—	10	6	—	12	8	2	18	8	5	12	8	2	
ITALIA																			
fino a 14 . . .	—	—	—	—	—	—	11.760	11.760	—	10.600	10.600	—	11.760	11.760	—	10.600	10.600	—	
14 - 30 . . .	27.240	22.659	4.524	2.483	1.647	826	15.923	12.731	3.167	14.542	5.916	8.605	43.163	35.390	7.691	17.025	7.563	9.431	
30 - 50 . . .	13.472	2.743	10.625	1.448	263	1.138	7.094	929	6.123	9.343	641	8.470	20.566	3.672	16.748	10.791	906	9.608	
50 - 65 . . .	793	37	723	262	20	183	1.057	38	938	2.372	119	1.588	1.850	75	1.661	2.634	139	1.776	
oltre 65 . . .	113	10	77	63	4	23	424	18	250	810	31	241	537	28	327	873	35	264	
Totale . . .	41.618	25.449	15.949	4.256	1.934	2.175	36.258	25.476	10.478	37.667	17.307	18.904	77.876	50.925	26.427	41.923	19.241	21.079	

(a) La classe «oltre 65» comprende anche l'età ignota.

Tav. 18 - Espatriati, in età di 14 anni ed oltre, per gruppi di posizioni professionali e singole professioni (a)

AREE GEOGRAFICHE — PAESI	PRO- FES- SIONI AGRI- COLE	PROFESSIONI NON AGRICOLE										CONDIZIO- NI NON PROFES- SIONALI		PRO- FES- SIONI NON INDI- CATE	TO- TALE
		Im- pren- ditori e liberi pro- fessio- nisti	Diri- genti e impie- gati	Operai e artigiani							Totale	Totale	Casa- linghe		
				Totale	Mini- tori	Mura- tori	Mec- canici	Fale- gnami	Cal- zoi e sarti	Came- rieri					

PER SESSO ED AREA GEOGRAFICA DI DESTINAZIONE

MASCHI

America settentrionale. . .	5.930	196	186	5.615	65	2.154	526	436	409	46	5.997	252	—	273	12.452
America centrale e merid.	11.675	640	392	18.477	90	4.706	3.083	2.041	2.431	226	19.509	486	—	813	32.483
America.	17.605	836	578	24.092	155	6.860	3.609	2.477	2.840	272	25.506	738	—	1.086	44.935
Africa non mediterranea.(b)	56	49	31	646	25	141	193	64	8	10	726	26	—	13	821
Asia non mediterranea. (b)	12	22	22	380	1	60	150	50	—	2	424	3	—	3	442
Oceania.	8.126	100	86	11.280	91	3.883	1.041	567	272	59	11.466	58	—	225	19.875
PAESI TRANSOCEANICI	25.799	1.007	717	36.398	272	10.944	4.993	3.158	3.120	343	38.122	825	—	1.327	66.073

FEMMINE

America settentrionale. . .	438	17	52	326	—	—	1	1	110	124	395	6.464	6.417	149	7.446
America centrale e merid.	3.221	41	144	1.469	—	—	18	8	528	291	1.654	14.543	14.387	454	19.872
America.	3.659	58	196	1.795	—	—	19	9	638	415	2.049	21.007	20.804	603	27.318
Africa non mediterranea.(b)	5	5	15	33	—	—	2	—	8	5	53	339	335	5	402
Asia non mediterranea. (b)	—	—	2	7	—	—	—	1	—	2	8	20	20	—	29
Oceania.	254	8	9	181	—	—	3	2	47	49	198	2.998	2.982	93	3.543
PAESI TRANSOCEANICI	3.918	71	222	2.016	—	—	24	12	693	471	2.309	24.364	24.141	701	31.292

MASCHI E FEMMINE

America settentrionale. . .	6.368	213	238	5.941	65	2.154	527	437	519	170	6.392	6.716	6.417	422	19.898
America centrale e merid.	14.896	681	536	19.946	90	4.706	3.101	2.049	2.959	517	21.163	15.029	14.387	1.267	52.355
America.	21.264	894	774	25.887	155	6.860	3.628	2.486	3.478	687	27.555	21.745	20.804	1.689	72.253
Africa non mediterranea.(b)	61	54	46	679	25	141	195	64	16	15	779	365	335	18	1.223
Asia non mediterranea. (b)	12	22	24	387	1	60	150	51	—	4	433	23	20	3	471
Oceania.	8.380	108	95	11.461	91	3.883	1.044	569	319	108	11.664	3.056	2.982	318	23.418
PAESI TRANSOCEANICI	29.717	1.078	939	38.414	272	10.944	5.017	3.170	3.813	814	40.431	25.189	24.141	2.028	97.365

PER PAESE DI DESTINAZIONE

Canada.	5.578	66	81	4.820	58	1.964	356	337	380	139	4.967	4.026	3.920	284	14.855
Stati Uniti.	790	147	157	1.121	7	190	171	100	139	31	1.425	2.690	2.497	138	5.043
America settentrionale. . .	6.368	213	238	5.941	65	2.154	527	437	519	170	6.392	6.716	6.417	422	19.898
Messico.	1	2	2	12	—	—	2	—	—	1	16	20	16	2	39
Argentina.	6.063	174	176	4.503	21	1.070	661	416	852	77	4.853	9.954	9.648	776	21.646
Brasile.	4.306	134	121	4.641	13	1.067	1.175	561	599	244	4.896	2.224	2.094	262	11.688
Cile.	39	12	7	655	—	12	18	6	6	5	674	101	94	20	834
Perù.	16	14	11	48	1	4	5	3	—	2	73	56	50	4	149
Uruguay.	832	12	7	315	3	72	45	26	54	7	334	371	355	28	1.565
Venezuela.	3.522	315	193	9.650	52	2.466	1.169	1.031	1.433	176	10.158	2.198	2.038	168	16.046
Altri paesi.	117	18	19	122	—	15	26	6	15	5	159	105	92	7	388
America centrale e meri- dionale.	14.896	681	536	19.946	90	4.706	3.101	2.049	2.959	517	21.163	15.029	14.387	1.267	52.355
AMERICA.	21.264	894	774	25.887	155	6.860	3.628	2.486	3.478	687	27.555	21.745	20.804	1.689	72.253
Sud Africa (Unione del). .	35	13	19	333	—	64	93	39	10	9	365	201	193	10	611
Altri paesi dell'Africa non mediterranea.	26	41	27	346	25	77	102	25	6	6	414	164	142	8	612
AFRICA NON MEDITER- RANEA (b)	61	54	46	679	25	141	195	64	16	15	779	365	335	18	1.223
ASIA NON MEDITER- RANEA (b)	12	22	24	387	1	60	150	51	—	4	433	23	20	3	471
OCEANIA.	8.380	108	95	11.461	91	3.883	1.044	569	319	108	11.664	3.056	2.982	318	23.418
PAESI TRANSOCEANICI	29.717	1.078	939	38.414	272	10.944	5.017	3.170	3.813	814	40.431	25.189	24.141	2.028	97.365

(a) Non sono compresi gli espatriati di età ignota. — (b) Cfr. nota a pagina 281.

Tav. 19 - Espatriati, in età di 14 anni ed oltre, per provincia di provenienza, gruppi di posizioni professionali e singole professioni (a)

PROVINCIE E REGIONI	PRO- FES- SIONI AGRI- COLE	PROFESSIONI NON AGRICOLE										CONDIZIO- NI NON PROFES- SIONALI		PRO- FES- SIONI NON INDI- CATE	TO- TALE
		Im- pren- ditori e liberi pro- fessio- nisti	Diri- genti e impie- gati	Operai e artigiani							Totale	Totale	Casa- linghe		
				Totale	Mini- tori	Mura- tori	Mec- canici	Fale- gnami	Cal- zolai e sarti	Came- rieri					
Alessandria	77	14	12	113	4	36	28	7	3	2	139	99	90	9	324
Asti	64	3	2	50	1	25	6	1	—	3	55	48	47	2	169
Cuneo	84	6	6	80	—	20	15	4	11	5	92	47	40	1	224
Novara	5	3	2	66	6	9	23	6	2	3	71	38	34	1	115
Torino	19	26	35	314	—	15	76	11	21	14	375	206	177	14	614
Vercelli	7	9	11	138	2	31	28	6	4	3	158	81	74	6	252
Piemonte	256	61	68	761	13	136	176	35	41	30	890	519	462	33	1.698
Valle d'Aosta	—	—	1	12	—	—	4	—	—	1	13	5	5	—	18
Bergamo	9	11	7	109	5	5	19	3	1	1	127	67	59	7	210
Brescia	52	7	6	175	7	14	26	16	2	3	188	45	43	4	289
Como	18	2	3	47	—	5	5	—	3	4	52	24	21	4	98
Cremona	5	1	4	83	—	7	13	3	2	—	88	29	27	—	122
Mantova	30	8	3	85	1	21	24	7	2	9	96	40	38	3	169
Milano	3	11	25	240	—	8	35	13	13	11	276	148	131	6	433
Pavia	17	6	5	75	—	21	31	—	1	1	86	45	39	3	151
Sondrio	138	3	1	127	2	70	16	16	5	2	131	83	83	5	357
Varese	5	4	3	84	—	5	21	3	3	1	91	38	37	3	137
Lombardia	277	53	57	1.025	15	156	190	61	32	32	1.135	519	478	35	1.966
Bolzano	5	1	—	54	—	1	2	1	—	2	55	7	6	1	68
Trento	37	6	1	797	—	11	19	10	3	4	804	99	95	18	958
Trentino-A.A.	42	7	1	851	—	12	21	11	3	6	859	106	101	19	1.026
Belluno	32	7	7	232	2	39	19	16	4	6	246	118	115	6	402
Padova	134	26	13	453	1	146	66	28	18	10	492	208	200	14	848
Rovigo	584	5	4	163	1	123	15	2	2	1	172	53	48	10	819
Treviso	827	14	13	1.434	16	447	173	103	40	33	1.461	778	772	56	3.122
Venezia	259	7	23	425	2	123	115	44	13	11	455	325	310	27	1.066
Verona	57	7	8	249	3	39	53	12	1	6	264	122	118	31	474
Vicenza	116	6	13	712	13	86	110	45	17	4	731	395	385	20	1.262
Veneto	2.009	72	81	3.668	38	1.003	551	250	95	71	3.821	1.999	1.948	164	7.993
Gorizia	12	6	6	62	—	15	23	3	3	3	74	58	54	2	146
Udine	648	15	35	1.695	20	1.011	242	186	46	15	1.745	1.122	1.101	60	3.575
Friuli-Venezia G.	660	21	41	1.757	20	1.026	265	189	49	18	1.819	1.180	1.155	62	3.721
Trieste (Terr. di)	11	6	21	84	—	5	27	5	12	2	111	82	76	2	206
Genova	31	28	43	218	—	21	41	15	10	18	289	264	237	18	602
Imperia	7	2	4	11	—	4	2	—	1	1	17	30	26	1	55
La Spezia	11	8	5	137	—	89	28	5	—	3	150	67	63	1	229
Savona	22	7	6	44	—	1	3	1	—	—	57	57	56	1	137
Liguria	71	45	58	410	—	115	74	21	11	22	513	418	382	21	1.023
Bologna	27	12	19	222	1	25	107	8	13	9	253	127	116	8	415
Ferrara	60	5	6	76	—	5	23	4	4	4	87	70	62	4	221
Forlì	24	13	8	145	—	62	36	10	6	5	166	87	77	4	281
Modena	24	13	12	278	1	33	70	25	7	7	303	94	92	5	426
Parma	28	5	12	232	—	28	33	11	5	2	249	118	106	10	405
Piacenza	41	3	8	106	2	23	31	3	3	5	117	70	66	4	232
Ravenna	21	4	7	96	—	16	18	8	3	—	107	37	33	4	169
Reggio nell'Emilia	52	4	5	143	—	86	21	3	5	3	152	59	55	4	267
Emilia-Romagna	277	59	77	1.298	4	278	339	72	46	35	1.434	662	607	43	2.416
Arezzo	14	1	2	56	—	5	2	2	3	—	59	36	35	2	111
Firenze	1	11	10	141	—	7	18	3	5	6	162	71	65	4	238
Grosseto	1	3	1	59	—	4	1	—	—	—	63	17	15	—	81
Livorno	7	2	3	86	1	45	9	1	—	—	91	52	48	1	151
Lucca	126	20	15	952	5	40	53	23	20	22	987	298	273	17	1.428
Massa-Carrara	53	6	2	150	4	70	21	5	2	2	158	81	76	4	296
Pisa	3	3	5	34	—	7	10	8	—	1	42	25	23	2	72
Pistoia	17	1	2	23	—	3	4	1	1	1	26	24	21	1	68
Siena	6	1	1	42	—	3	2	1	—	—	44	31	30	3	84
Toscana	228	48	41	1.543	10	184	120	44	31	32	1.632	635	586	34	2.529

(a) Non sono compresi gli espatriati di età ignota.

Segue Tav. 19 - Espatriati, in età di 14 anni ed oltre, per provincia di provenienza, gruppi di posizioni professionali e singole professioni (a)

PROVINCIE E REGIONI	PRO- FES- SIONI AGRI- COLE	PROFESSIONI NON AGRICOLE										CONDIZIO- NI NON PROFES- SIONALI		PRO- FES- SIONI NON INDI- CATE	TO- TALE	
		Im- pren- ditori e liberi pro- fessionisti	Diri- genti e impie- gati	Operai e artigiani								Totale	Totale			Casa- linghe
				Totale	Mini- tori	Mura- tori	Mec- canici	Fale- gnami	Cal- zolari e sarti	Came- rieri						
Perugia	20	6	4	207	2	33	49	17	8	2	217	88	84	7	332	
Terni	4	7	3	35	1	10	10	1	6	1	45	46	45	3	98	
Umbria	24	13	7	242	3	43	59	18	14	3	262	134	129	10	430	
Ancona	43	4	5	190	2	18	17	3	2	1	199	110	106	8	360	
Ascoli Piceno	493	12	5	625	2	436	94	33	26	13	642	219	213	26	1.380	
Macerata	136	5	1	166	—	45	29	22	8	3	172	153	149	7	468	
Pesaro e Urbino	96	4	4	159	2	45	33	19	15	—	167	148	142	10	421	
Marche	768	25	15	1.140	6	544	173	77	51	17	1.180	630	610	51	2.629	
Frosinone	820	13	9	1.235	7	655	132	115	74	5	1.257	566	548	59	2.702	
Latina	1.127	9	4	636	4	304	45	32	18	44	649	318	313	104	2.198	
Rieti	15	—	—	20	1	1	5	1	2	—	20	15	14	—	50	
Roma	294	47	90	970	2	360	249	56	54	78	1.107	487	428	29	1.917	
Viterbo	30	2	2	46	1	28	8	2	4	2	50	25	23	1	106	
Lazio	2.286	71	105	2.907	15	1.348	439	206	152	129	3.083	1.411	1.326	193	6.973	
Campobasso	2.816	22	13	1.271	13	377	162	178	263	17	1.306	876	847	83	5.081	
Chieti	1.350	22	13	1.149	2	729	106	89	98	10	1.184	861	840	85	3.480	
L'Aquila	207	18	7	2.038	9	54	52	25	13	43	2.063	786	766	44	3.100	
Pescara	569	20	21	657	10	203	134	49	65	26	698	462	446	27	1.756	
Teramo	663	18	9	636	1	159	85	66	159	4	663	409	398	41	1.776	
Abruzzi e Molise	5.605	100	63	5.751	35	1.522	539	407	598	100	5.914	3.394	3.297	280	15.193	
Avellino	1.628	47	14	1.368	8	348	176	185	336	6	1.429	809	771	74	3.940	
Benevento	1.053	12	7	581	6	196	85	87	115	4	600	524	510	45	2.222	
Caserta	730	16	6	414	—	132	57	42	108	10	436	317	303	21	1.504	
Napoli	226	52	61	1.025	1	118	193	47	81	30	1.138	882	833	55	2.301	
Salerno	1.431	62	35	1.755	3	459	239	232	310	95	1.852	934	875	67	4.284	
Campania	5.068	189	123	5.143	18	1.253	750	593	950	145	5.455	3.466	3.292	262	14.251	
Bari	589	47	29	2.210	6	458	243	166	229	20	2.286	770	751	59	3.704	
Brindisi	137	4	3	70	1	34	10	2	6	3	77	39	36	2	255	
Foggia	458	13	8	579	2	105	58	44	50	1	600	274	264	25	1.357	
Lecce	147	—	—	53	5	19	18	5	—	—	53	57	57	3	260	
Taranto	20	4	7	138	—	11	34	7	4	—	149	52	48	2	223	
Puglia	1.351	68	47	3.050	14	627	363	224	289	24	3.165	1.192	1.156	91	5.799	
Matera	151	2	—	142	1	53	26	16	26	3	144	112	108	5	412	
Potenza	942	21	11	729	3	198	118	94	186	29	761	577	552	49	2.329	
Basilicata	1.093	23	11	871	4	251	144	110	212	32	905	689	660	54	2.741	
Catanzaro	2.209	31	11	1.009	14	352	109	177	234	13	1.051	1.223	1.191	140	4.623	
Cosenza	1.963	40	17	2.008	22	965	183	209	368	47	2.065	1.842	1.775	177	6.047	
Reggio di Calabria	2.156	23	17	846	4	206	84	88	118	7	886	1.165	1.108	90	4.297	
Calabria	6.328	94	45	3.863	40	1.523	376	474	720	67	4.002	4.230	4.074	407	14.967	
Agrigento	360	10	9	366	15	103	28	36	72	2	385	335	323	26	1.106	
Caltanissetta	94	3	1	253	—	125	20	17	24	4	257	111	108	8	470	
Catania	732	17	13	482	6	126	67	49	79	6	512	659	645	51	1.954	
Enna	215	3	3	136	3	46	15	13	18	1	142	231	223	20	608	
Messina	963	23	14	692	3	133	87	71	89	6	729	1.006	986	65	2.763	
Palermo	397	25	18	302	—	87	42	37	54	11	345	454	421	36	1.232	
Ragusa	109	13	4	447	7	145	64	73	76	5	464	289	278	19	881	
Siracusa	38	3	3	1.037	—	74	36	38	47	3	1.043	408	404	15	1.504	
Trapani	317	15	6	236	1	65	36	30	44	7	257	343	333	18	935	
Sicilia	3.225	112	71	3.951	35	904	395	364	503	45	4.134	3.836	3.721	258	11.453	
Cagliari	12	6	3	39	2	7	1	3	1	—	48	43	40	5	108	
Nuoro	29	1	—	9	1	1	1	2	1	—	10	17	15	—	56	
Sassari	97	2	3	33	—	6	9	4	1	1	38	19	18	1	155	
Sardegna	138	9	6	81	2	14	11	9	3	1	96	79	73	6	319	
Non indicata	—	2	—	6	—	—	1	—	1	2	8	3	3	3	14	
ITALIA	29.717	1.078	939	38.414	272	10.944	5.017	3.170	3.813	814	40.431	25.189	24.141	2.028	97.365	

(a) Non sono compresi gli espatriati di età ignota.

ANNO 1952

**PARTE III - ESPATRI PER TURISMO, AFFARI, STUDIO
CURA E SIMILI**

Tav. 20 - Espatriati, per sesso, provincia di provenienza ed area geografica di destinazione

PROVINCIE E REGIONI	MASCHI				FEMMINE				MASCHI E FEMMINE						
	Europa	Bacino mediterraneo		Totale	Europa	Bacino mediterraneo		Totale	Europa	Bacino mediterraneo		Totale			
		Africa mediterranea (a)	Asia mediterranea e isole mediterranee (b)			Africa mediterranea (a)	Asia mediterranea e isole mediterranee (b)			Africa mediterranea (a)	Asia mediterranea e isole mediterranee (b)				
Alessandria	1.441	9	1	10	1.451	1.101	1	2	3	1.104	2.542	10	3	13	2.555
Asti	634	2	1	3	637	523	2	2	4	527	1.157	4	3	7	1.164
Cuneo	4.457	3	1	4	4.461	3.832	2	—	2	3.834	8.289	5	1	6	8.295
Novara	3.969	15	6	21	3.990	3.260	6	5	11	3.271	7.229	21	11	32	7.261
Torino	11.769	56	17	73	11.842	10.721	28	15	43	10.764	22.490	84	32	116	22.606
Vercelli	1.784	4	—	4	1.788	1.730	2	—	2	1.732	3.514	6	—	6	3.520
Piemonte	24.054	89	26	115	24.169	21.167	41	24	65	21.232	45.221	130	50	180	45.401
Valle d'Aosta	734	—	—	734	649	2	—	2	651	1.383	2	—	2	2	1.385
Bergamo	3.579	6	4	10	3.589	2.568	6	1	7	2.575	6.147	12	5	17	6.164
Brescia	1.696	7	3	10	1.706	1.473	7	—	7	1.480	3.169	14	3	17	3.186
Como	7.916	4	1	5	7.921	5.643	4	2	6	5.649	13.559	8	3	11	13.570
Cremona	713	5	5	10	723	597	9	1	10	607	1.310	14	6	20	1.330
Mantova	597	1	2	3	600	444	4	—	4	448	1.041	5	2	7	1.048
Milano	18.655	67	50	117	18.772	15.864	58	31	89	15.953	34.519	125	81	206	34.725
Pavia	1.466	4	9	13	1.479	1.190	—	2	2	1.192	2.656	4	11	15	2.671
Sondrio	990	—	1	1	991	745	1	—	1	746	1.735	1	1	2	1.737
Varese	6.108	5	2	7	6.115	4.659	2	2	4	4.663	10.767	7	4	11	10.778
Lombardia	41.720	99	77	176	41.896	33.183	91	39	130	33.313	74.903	190	116	306	75.209
Bolzano	6.362	1	4	5	6.367	5.670	—	2	2	5.672	12.032	1	6	7	12.039
Trento	1.532	2	2	4	1.536	1.382	3	2	5	1.387	2.914	5	4	9	2.923
Trentino-A. A.	7.894	3	6	9	7.903	7.052	3	4	7	7.059	14.946	6	10	16	14.962
Belluno	928	1	1	2	930	957	1	—	1	958	1.885	2	1	3	1.888
Padova	1.394	10	14	24	1.418	1.103	8	3	11	1.114	2.497	18	17	35	2.532
Rovigo	209	1	1	2	211	169	3	—	3	172	378	4	1	5	383
Treviso	1.830	7	1	8	1.838	1.713	7	3	10	1.723	3.543	14	4	18	3.561
Venezia	2.408	26	15	41	2.449	1.837	20	7	27	1.864	4.245	46	22	68	4.313
Verona	1.358	8	5	13	1.371	1.223	5	1	6	1.229	2.581	13	6	19	2.600
Vicenza	1.061	4	2	6	1.067	1.028	7	2	9	1.037	2.089	11	4	15	2.104
Veneto	9.188	57	39	96	9.284	8.030	51	16	67	8.097	17.218	108	55	163	17.381
Gorizia	754	1	1	2	756	841	—	—	—	841	1.595	1	1	2	1.597
Udine	3.417	9	3	12	3.429	3.221	16	2	18	3.239	6.638	25	5	30	6.668
Friuli-Venezia G.	4.171	10	4	14	4.185	4.062	16	2	18	4.080	8.233	26	6	32	8.265
Trieste (Terr. di)	1.926	9	5	14	1.940	1.981	6	6	12	1.993	3.907	15	11	26	3.933
Genova	5.855	57	24	81	5.936	5.053	29	23	52	5.105	10.908	86	47	133	11.041
Imperia	3.603	7	1	8	3.611	3.263	8	1	9	3.272	6.866	15	2	17	6.883
La Spezia	699	19	3	22	721	637	2	5	7	644	1.336	21	8	29	1.365
Savona	1.299	7	4	11	1.310	1.094	4	2	6	1.100	2.393	11	6	17	2.410
Liguria	11.456	90	32	122	11.578	10.047	43	31	74	10.121	21.503	133	63	196	21.699
Bologna	2.363	29	7	36	2.399	1.946	13	5	18	1.964	4.309	42	12	54	4.363
Ferrara	427	7	1	8	435	322	7	—	7	329	749	14	1	15	764
Forlì	590	8	1	9	599	491	9	—	9	500	1.081	17	1	18	1.099
Modena	1.171	17	3	20	1.191	901	9	2	11	912	2.072	26	5	31	2.103
Parma	1.051	4	3	7	1.058	816	5	—	5	821	1.867	9	3	12	1.879
Piacenza	692	6	—	6	698	626	3	—	3	629	1.318	9	—	9	1.327
Ravenna	425	3	1	4	429	336	2	2	4	340	761	5	3	8	769
Reggio nell'Emilia	623	5	3	8	631	595	2	1	3	598	1.218	7	4	11	1.229
Emilia-Romagna	7.342	79	19	98	7.440	6.033	50	10	60	6.093	13.375	129	29	158	13.533
Arezzo	551	5	—	5	556	450	1	1	2	452	1.001	6	1	7	1.008
Firenze	2.657	35	14	49	2.706	2.185	35	10	45	2.230	4.842	70	24	94	4.936
Grosseto	128	2	—	2	130	110	3	—	3	113	238	5	—	5	243
Livorno	345	2	2	4	349	300	4	—	4	304	645	6	2	8	653
Lucca	671	7	4	11	682	590	8	1	9	599	1.261	15	5	20	1.281
Massa-Carrara	422	3	2	5	427	377	2	1	3	380	799	5	3	8	807
Pisa	684	8	1	9	693	582	6	—	6	588	1.266	14	1	15	1.281
Pistoia	571	2	2	4	575	485	4	1	5	490	1.056	6	3	9	1.065
Siena	297	8	—	8	305	295	9	2	11	306	592	17	2	19	611
Toscana	6.326	72	25	97	6.423	5.374	72	16	88	5.462	11.700	144	41	185	11.885

(a) Algeria, Egitto, Libia, Marocco, Tunisia. — (b) Israele, Libano, Siria, Turchia, Malta, Cipro.

Segue Tav. 20 - Espatriati, per sesso, provincia di provenienza ed area geografica di destinazione

PROVINCIE E REGIONI	MASCHI				FEMMINE				MASCHI E FEMMINE						
	Europa	Bacino mediterraneo		Totale	Europa	Bacino mediterraneo		Totale	Europa	Bacino mediterraneo		Totale			
		Africa mediterranea (a)	Asia mediterranea e isole mediterranee (b)			Africa mediterranea (a)	Asia mediterranea e isole mediterranee (b)			Africa mediterranea (a)	Asia mediterranea e isole mediterranee (b)				
Perugia	1.256	10	6	16	1.272	903	2	6	8	911	2.159	12	12	24	2.183
Terni	178	—	1	1	179	116	2	—	2	118	294	2	1	3	297
Umbria	1.434	10	7	17	1.451	1.019	4	6	10	1.029	2.453	14	13	27	2.480
Ancona	461	10	3	13	474	354	3	2	5	359	815	13	5	18	833
Ascoli Piceno	193	2	1	3	196	146	4	—	4	150	339	6	1	7	346
Macerata	179	4	1	5	184	109	1	—	1	110	288	5	1	6	294
Pesaro e Urbino	497	2	2	4	501	417	—	1	1	418	914	2	3	5	919
Marche	1.330	18	7	25	1.355	1.026	8	3	11	1.037	2.356	26	10	36	2.392
Frosinone	415	3	1	4	419	245	3	—	3	248	660	6	1	7	667
Latina	103	4	—	5	108	82	—	1	1	83	185	4	2	6	191
Rieti	43	—	—	—	43	49	1	—	1	50	92	1	—	1	93
Roma	8.040	265	95	360	8.400	7.526	231	84	315	7.841	15.566	496	179	675	16.241
Viterbo	104	3	1	4	108	72	2	2	4	76	176	5	3	8	184
Lazio	8.705	275	98	373	9.078	7.974	237	87	324	8.298	16.679	512	185	697	17.376
Campobasso	134	1	—	1	135	82	1	—	1	83	216	2	—	2	218
Chieti	139	1	—	1	140	99	—	—	—	99	238	1	—	1	239
L'Aquila	229	1	—	1	230	160	3	1	4	164	389	4	1	5	394
Pescara	162	—	1	1	163	159	1	1	2	161	321	1	2	3	324
Teramo	138	1	—	1	139	95	—	—	—	95	233	1	—	1	234
Abruzzi e Molise	802	4	1	5	807	595	5	2	7	602	1.397	9	3	12	1.409
Avellino	55	4	—	4	59	41	1	1	2	43	96	5	1	6	102
Benevento	58	3	—	3	61	34	1	—	1	35	92	4	—	4	96
Caserta	110	1	2	3	113	96	2	3	5	101	206	3	5	8	214
Napoli	1.896	117	22	139	2.035	1.399	59	18	77	1.476	3.295	176	40	216	3.511
Salerno	253	6	1	7	260	197	11	—	11	208	450	17	1	18	468
Campania	2.372	131	25	156	2.528	1.767	74	22	96	1.863	4.139	205	47	252	4.391
Bari	649	18	5	23	672	505	21	7	28	533	1.154	39	12	51	1.205
Brindisi	143	2	4	6	149	95	3	—	3	98	238	5	4	9	247
Foggia	122	1	—	1	123	92	3	1	4	96	214	4	1	5	219
Lecce	227	3	1	4	231	300	7	1	8	308	527	10	2	12	539
Taranto	202	2	2	4	206	141	—	1	1	142	343	2	3	5	348
Puglia	1.343	26	12	38	1.381	1.133	34	10	44	1.177	2.476	60	22	82	2.558
Matera	36	—	1	1	37	22	1	1	2	24	58	1	2	3	61
Potenza	63	2	1	3	66	36	3	—	3	39	99	5	1	6	105
Basilicata	99	2	2	4	103	58	4	1	5	63	157	6	3	9	166
Catanzaro	251	—	1	1	252	115	2	—	2	117	366	2	1	3	369
Cosenza	215	—	—	—	215	92	2	—	2	94	307	2	—	2	309
Reggio di Calabria	460	3	—	3	463	253	2	—	2	255	713	5	—	5	718
Calabria	926	3	1	4	930	460	6	—	6	466	1.386	9	1	10	1.396
Agrigento	320	24	—	24	344	226	17	—	17	243	546	41	—	41	587
Caltanissetta	376	16	3	19	395	304	9	2	11	315	680	25	5	30	710
Catania	613	46	24	70	683	343	30	10	40	383	956	76	34	110	1.066
Enna	129	7	1	8	137	59	3	—	3	62	188	10	1	11	199
Messina	270	17	6	23	293	182	29	2	31	213	452	46	8	54	506
Palermo	664	142	13	155	819	429	66	7	73	502	1.093	208	20	228	1.321
Ragusa	57	19	4	23	80	42	19	—	19	61	99	38	4	42	141
Siracusa	109	12	10	22	131	60	7	1	8	68	169	19	11	30	199
Trapani	107	141	3	144	251	44	126	3	129	173	151	267	6	273	424
Sicilia	2.645	424	64	488	3.133	1.689	306	25	331	2.020	4.334	730	89	819	5.153
Cagliari	320	14	2	16	336	253	11	1	12	265	573	25	3	28	601
Nuoro	84	1	1	2	86	56	4	1	5	61	140	5	2	7	147
Sassari	229	—	2	2	231	225	2	3	5	230	454	2	5	7	461
Sardegna	633	15	5	20	653	534	17	5	22	556	1.167	32	10	42	1.209
Non indicata	71	6	1	7	78	48	16	3	19	67	119	22	4	26	145
ITALIA	135.171	1.422	456	1.878	137.049	113.881	1.084	312	1.398	115.279	249.052	2.508	768	3.276	252.328

(a) Algeria, Egitto, Libia, Marocco, Tunisia. — (b) Israele, Libano, Siria, Turchia, Malta, Cipro.

Tav. 21 - Espatriati, per provincia di provenienza e paese di destinazione

PROVINCIE E REGIONI	EUROPA										BACINO MEDITERRANEO						TO TALE	
	Au- stria	Belgio	Fran- cia (a)	Ger- ma- nia: R.F.	Gre- cia	Jugo- slavia	Lus- sem- burgo	Re- gno Unico	Sviz- zera	Altri paesi (b)	Totale	Ci- pro e Mal- ta	Egit- to	Libia	Tuni- sia	Altri paesi		Totale
Alessandria	147	24	1.590	4	9	26	—	5	714	23	2.542	—	4	5	1	3	13	2.555
Asti	41	9	890	3	1	12	—	4	195	2	1.157	—	3	1	3	7	1.164	
Cuneo	82	9	7.839	1	4	14	—	8	321	11	8.289	—	1	4	—	1	6	8.295
Novara	168	17	1.187	2	24	48	1	10	5.756	16	7.229	5	6	5	7	9	32	7.261
Torino	787	131	17.611	45	36	145	4	34	3.584	113	22.490	8	10	21	50	27	116	22.606
Vercelli	112	29	1.950	19	9	22	1	10	1.342	20	3.514	—	2	—	3	1	6	3.520
Piemonte	1.337	219	31.067	74	83	267	6	71	11.912	185	45.221	13	23	38	62	44	180	45.401
Valle d'Aosta	23	5	1.146	1	—	2	—	2	176	28	1.383	—	—	2	—	—	2	1.385
Bergamo	236	112	2.018	8	10	24	5	12	3.676	46	6.147	1	4	4	2	6	17	6.164
Brescia	376	78	998	12	23	41	1	7	1.593	40	3.169	2	2	8	4	1	17	3.186
Como	137	19	686	8	10	12	1	11	12.654	21	13.559	—	3	3	—	5	11	13.570
Cremona	145	22	479	5	5	10	—	5	623	16	1.310	3	7	3	4	3	20	1.330
Mantova	173	11	428	16	7	4	5	7	380	10	1.041	—	—	—	4	3	7	1.048
Milano	2.248	225	6.083	157	92	223	7	106	25.191	187	34.519	11	49	38	29	79	206	34.725
Pavia	184	13	1.000	6	8	25	—	13	1.405	2	2.656	6	—	4	—	5	15	2.671
Sondrio	30	8	271	2	5	6	—	3	1.410	—	1.735	—	—	—	1	—	2	1.737
Varese	148	34	806	12	8	23	2	11	9.699	24	10.767	2	1	2	2	4	11	10.778
Lombardia	3.677	522	12.769	226	168	368	21	175	56.631	346	74.903	25	66	62	46	107	306	75.209
Bolzano	10.804	17	239	88	6	25	—	4	819	30	12.032	—	—	—	1	6	7	12.039
Trento	1.559	44	521	26	11	37	—	9	695	12	2.914	—	4	—	1	4	9	2.923
Trentino-A.A.	12.363	61	760	114	17	62	—	13	1.514	42	14.946	—	4	—	2	10	16	14.962
Belluno	520	85	374	134	5	23	1	6	702	35	1.885	—	1	1	—	1	3	1.888
Padova	663	77	886	25	11	87	4	11	714	19	2.497	1	7	6	5	16	35	2.532
Rovigo	101	12	137	8	2	15	1	1	98	3	378	—	1	—	3	1	5	383
Treviso	585	219	1.550	17	9	58	1	28	1.060	16	3.543	—	2	7	1	8	18	3.561
Venezia	1.379	80	1.224	22	13	151	4	17	1.295	60	4.245	5	25	14	7	17	68	4.313
Verona	467	75	1.015	39	8	34	5	16	879	43	2.581	—	3	4	6	6	19	2.600
Vicenza	340	83	920	24	6	30	6	16	655	9	2.089	—	4	2	4	5	15	2.104
Veneto	4.055	631	6.106	269	54	398	22	95	5.403	185	17.218	6	43	34	26	54	163	17.381
Gorizia	741	4	106	3	4	577	—	4	148	8	1.595	—	—	—	1	1	2	1.597
Udine	2.468	293	2.337	83	5	145	21	47	1.201	38	6.638	1	5	5	4	15	30	6.668
Friuli-Venezia G.	3.209	297	2.443	86	9	722	21	51	1.349	46	8.233	1	5	5	5	16	32	8.265
Trieste (Terr. di)	2.975	19	329	21	2	30	—	22	481	28	3.907	2	8	4	—	12	26	3.933
Genova	1.260	56	6.416	32	33	131	3	66	2.792	119	10.908	6	19	23	36	49	133	11.041
Imperia	40	5	6.596	6	2	7	1	3	183	23	6.866	1	4	9	1	2	17	6.883
La Spezia	133	38	852	11	12	12	—	27	219	32	1.336	1	3	10	4	11	29	1.365
Savona	75	11	1.998	1	1	14	—	5	283	5	2.393	1	3	4	2	7	17	2.410
Liguria	1.508	110	15.862	50	48	164	4	101	3.477	179	21.503	9	29	46	43	69	196	21.699
Bologna	895	43	1.586	32	15	45	—	11	1.636	46	4.309	1	12	14	15	12	54	4.363
Ferrara	180	10	264	2	7	16	—	2	263	5	749	—	3	6	5	1	15	764
Forlì	136	40	403	21	3	15	3	2	444	14	1.081	—	1	12	2	3	18	1.099
Modena	319	84	890	12	2	10	—	5	734	16	2.072	1	4	7	15	4	31	2.103
Parma	144	34	1.014	28	9	6	1	55	570	6	1.867	—	—	6	3	3	12	1.879
Piacenza	107	16	545	3	4	6	—	10	623	4	1.318	—	—	6	1	2	9	1.327
Ravenna	205	16	241	3	—	17	—	8	263	8	761	—	1	3	1	3	8	769
Reggio nell'Emilia	98	59	499	9	2	4	2	4	532	9	1.218	—	2	—	2	7	11	1.229
Emilia-Romagna	2.084	302	5.442	110	42	119	6	97	5.065	108	13.375	2	23	54	44	35	158	13.533
Arezzo	66	11	748	1	2	12	—	3	153	5	1.001	—	2	1	2	2	7	1.008
Firenze	890	34	2.185	12	60	58	1	42	1.529	31	4.842	4	16	28	23	23	94	4.936
Grosseto	38	9	120	—	2	—	—	3	66	—	238	—	3	2	—	5	243	
Livorno	76	11	353	9	2	12	1	7	157	17	645	1	1	2	3	1	8	653
Lucca	99	27	760	10	3	14	1	42	288	17	1.261	1	3	2	9	5	20	1.281
Massa-Carrara	44	17	530	11	—	7	—	12	169	9	799	1	1	2	1	3	8	807
Pisa	96	7	895	6	1	18	—	5	218	20	1.266	—	4	2	8	1	15	1.281
Pistoia	79	18	657	7	2	5	—	6	273	9	1.056	1	1	—	5	2	9	1.065
Siena	80	7	387	1	1	1	—	2	109	4	592	—	3	11	—	5	19	611
Toscana	1.468	141	6.635	57	71	129	3	122	2.962	112	11.700	8	34	50	51	42	185	11.885

(a) Compreso il principato di Monaco. — (b) Nei dati sono compresi anche quelli relativi agli espatriati che non hanno indicato il paese di destinazione.

Segue Tav. 21 - Espatriati, per provincia di provenienza e paese di destinazione

PROVINCIE E REGIONI	EUROPA											BACINO MEDITERRANEO					TO TALE	
	Au- stria	Belgio	Fran- cia (a)	Ger- ma- nia: R.F.	Gre- cia	Jugo- slavia	Lus- sem- bur- go	Re- gno Unito	Sviz- zera	Altri paesi (b)	Totale	Ci- pro e Mal- ta	Egit- to	Libia	Tuni- sia	Altri paesi		Totale
Perugia	144	113	1.461	6	13	18	9	5	377	13	2.159	3	—	5	6	10	24	2.183
Terni	52	5	149	2	—	5	1	5	72	3	294	—	—	1	—	2	3	297
Umbria	196	118	1.610	8	13	23	10	10	449	16	2.453	3	—	6	6	12	27	2.480
Ancona	140	44	312	1	3	10	2	6	287	10	815	3	1	6	6	2	18	833
Ascoli Piceno	47	23	109	—	—	13	—	6	130	11	339	—	—	—	6	1	7	346
Macerata	54	9	126	5	—	1	8	5	71	9	288	—	1	1	2	2	6	294
Pesaro e Urbino	59	112	556	6	2	7	6	10	152	4	914	—	—	—	1	4	5	919
Marche	300	188	1.103	12	5	31	16	27	640	34	2.356	3	2	7	15	9	36	2.392
Frosinone	34	14	520	3	2	—	—	35	45	7	660	—	1	4	1	7	667	
Latina	34	6	87	3	3	3	—	11	30	8	185	1	—	—	4	1	6	191
Rieti	12	2	49	1	—	—	—	—	28	—	92	—	—	—	1	1	1	93
Roma	3.545	104	6.682	108	126	171	12	157	4.388	273	15.566	54	131	169	188	133	675	16.241
Viterbo	28	2	92	4	8	—	2	5	30	5	176	—	—	5	—	3	8	184
Lazio	3.653	128	7.430	119	139	174	14	208	4.521	293	16.679	55	132	178	194	138	697	17.376
Campobasso	11	48	101	1	4	—	—	15	31	5	216	—	—	1	—	1	2	218
Chieti	32	43	92	9	1	—	—	3	56	1	238	—	—	1	—	1	1	239
L'Aquila	18	37	248	3	2	—	2	4	67	8	389	1	1	3	—	—	5	394
Pescara	22	26	166	5	3	1	1	3	92	2	321	—	—	—	1	2	3	324
Teramo	16	72	78	—	—	5	—	6	53	3	233	—	—	1	—	—	1	234
Abruzzi e Molise	99	226	685	18	10	7	3	31	299	19	1.397	1	1	6	1	3	12	1.409
Avellino	4	4	52	—	4	3	—	5	24	—	96	—	1	—	4	1	6	102
Benevento	17	3	47	—	—	—	—	4	21	—	92	—	—	3	1	4	96	
Caserta	25	5	79	9	5	—	—	18	53	12	206	—	—	2	1	5	8	214
Napoli	608	42	1.576	35	12	31	—	64	872	55	3.295	9	14	64	90	39	216	3.511
Salerno	56	11	216	4	4	7	—	31	117	4	450	—	—	1	9	5	3	468
Campania	710	65	1.970	48	25	41	—	122	1.087	71	4.139	9	16	78	101	48	252	4.391
Bari	143	55	625	8	60	25	—	18	212	8	1.154	6	4	11	24	6	51	1.205
Brindisi	22	22	88	5	22	2	—	5	71	1	238	—	—	—	4	5	9	247
Foggia	19	10	115	1	5	9	—	7	44	4	214	—	—	2	2	1	5	219
Lecce	58	221	107	3	9	8	—	2	114	5	527	—	—	8	1	3	12	539
Taranto	51	11	177	9	9	3	1	7	66	9	343	—	—	1	—	4	5	348
Puglia	293	319	1.112	26	105	47	1	39	507	27	2.476	6	4	22	31	19	82	2.558
Matera	6	—	33	—	2	1	—	2	13	1	58	—	—	1	—	2	3	61
Potenza	14	4	61	—	—	—	—	1	15	4	99	—	—	4	1	1	6	105
Basilicata	20	4	94	—	2	1	—	3	28	5	157	—	—	5	1	3	9	166
Catanzaro	40	21	220	—	6	3	—	8	65	3	366	1	—	2	—	—	3	369
Cosenza	15	13	208	3	9	—	—	8	35	16	307	—	—	—	2	—	2	309
Reggio di Calabria	42	20	556	2	—	8	—	3	82	—	713	—	—	—	4	1	5	718
Calabria	97	54	984	5	15	11	—	19	182	19	1.386	1	—	2	6	1	10	1.396
Agrigento	10	47	443	1	—	4	—	2	36	3	546	—	1	7	33	—	41	587
Caltanissetta	16	60	568	4	—	—	—	3	26	3	680	5	—	9	16	—	30	710
Catania	171	25	440	5	6	4	—	20	264	21	956	30	—	50	25	5	110	1.066
Enna	11	39	90	1	1	2	—	3	41	—	188	1	—	8	2	—	11	199
Messina	94	12	153	13	2	4	—	21	146	7	452	5	1	21	23	4	54	506
Palermo	246	17	441	15	13	7	—	10	320	24	1.093	15	1	13	190	9	228	1.321
Ragusa	18	6	39	—	5	1	—	1	29	—	99	3	—	26	12	1	42	141
Siracusa	30	10	60	4	3	3	—	4	54	1	169	10	—	14	5	1	30	199
Trapani	15	4	56	5	—	1	—	3	59	8	151	6	—	30	205	32	273	424
Sicilia	611	220	2.290	48	30	26	—	67	975	67	4.334	75	3	178	511	52	819	5.153
Cagliari	125	8	279	2	1	2	—	8	141	7	573	1	7	2	15	3	28	601
Nuoro	2	5	122	—	—	—	—	—	9	2	140	1	—	1	4	1	7	147
Sassari	23	26	341	2	1	1	—	2	55	3	454	2	1	—	—	4	7	461
Sardegna	150	39	742	4	2	3	—	10	205	12	1.167	4	8	3	19	8	42	1.209
Non indicata	21	—	58	1	5	3	—	—	30	1	119	1	15	6	1	3	26	145
ITALIA	38.849	3.668	100.637	1.297	845	2.628	127	1.285	97.893	1.823	249.052	224	416	786	1.165	685	3.276	252.328

(a) Compreso il principato di Monaco. — (b) Nei dati sono compresi anche quelli relativi agli espatriati che non hanno indicato il paese di destinazione.

Tav. 22 - Espatriati, in età di 14 anni ed oltre, per sesso, paese di destinazione e gruppi di professioni e di posizioni professionali (a)

P A E S I	PRO-FES-SIONI AGRICOLE	PROFESSIONI NON AGRICOLE				ECCLE-SIASTICI E RELIGIOSI	CONDIZIONI NON PROFESSIONALI					PRO-FES-SIONI NON INDICATE	TO-TALE
		Im-pren-ditori e liberi pro-fessionisti	Diri-genti e impie-gati	Ope-rai e arti-giani	Totale		Bene-stanti	Casa-linghe	Stu-denti	Altre	Totale		
MASCHI													
Austria	1.559	6.387	4.710	3.954	15.051	305	278	—	2.300	263	2.841	328	20.084
Belgio	246	201	179	610	990	8	21	—	85	43	149	29	1.422
Francia (b)	6.647	12.258	9.105	14.978	36.341	720	714	—	3.515	988	5.217	834	49.759
Germania : Repubblica Fed.	48	178	184	109	471	12	10	—	115	9	134	19	684
Grecia	2.094	15.695	10.933	16.113	42.741	524	491	—	3.830	694	5.015	762	51.136
Jugoslavia	37	247	164	158	569	12	3	—	97	12	112	16	746
Lussemburgo	11	111	96	120	327	3	4	—	22	2	28	5	374
Regno Unito	42	190	170	299	659	1	1	—	34	22	57	21	780
Svizzera	8	10	10	23	43	1	—	—	4	1	5	2	59
Altri paesi dell'Europa (c)	21	360	270	200	830	42	18	—	116	12	146	12	1.051
Europa	10.713	35.637	25.821	36.564	98.022	1.628	1.540	—	10.118	2.046	13.704	2.028	126.095
Cipro e Malta	—	52	27	23	102	5	3	—	7	2	12	—	119
Egitto	—	70	44	27	141	11	7	—	28	3	38	5	195
Libia	13	130	120	81	331	10	9	—	29	11	49	8	411
Tunisia	44	134	116	226	476	6	12	—	23	8	43	21	590
Altri paesi del bacino medit.	12	115	98	91	304	34	4	—	22	8	34	5	389
Bacino mediterraneo	69	501	405	448	1.354	66	35	—	109	32	176	39	1.704
PAESI CONTINENTALI	10.782	36.138	26.226	37.012	99.376	1.694	1.575	—	10.227	2.078	13.880	2.067	127.799
FEMMINE													
Austria	19	777	2.505	616	3.898	74	310	10.138	1.346	62	11.856	159	16.006
Belgio	10	20	60	103	183	8	13	1.495	39	7	1.554	10	1.765
Francia (b)	461	1.731	4.467	2.923	9.121	320	1.083	28.376	2.747	261	32.467	438	42.807
Germania : Repubblica Fed.	5	17	52	27	96	3	8	375	55	4	442	3	549
Grecia	86	1.845	5.361	3.397	10.603	123	807	25.848	3.137	169	29.961	327	41.100
Jugoslavia	—	48	47	19	114	2	7	287	33	2	329	8	453
Lussemburgo	—	13	31	9	53	4	10	256	7	—	273	1	331
Regno Unito	3	14	85	129	228	—	3	1.036	30	10	1.079	22	1.332
Svizzera	1	1	3	2	6	2	—	53	1	1	55	1	65
Altri paesi dell'Europa (c)	3	39	86	31	156	6	19	393	69	3	484	13	662
Europa	588	4.505	12.697	7.256	24.458	542	2.260	68.257	7.464	519	78.500	982	105.070
Cipro e Malta	—	19	5	—	24	5	1	48	5	1	55	2	86
Egitto	—	14	9	3	26	46	5	95	10	—	110	6	188
Libia	—	14	33	8	55	14	9	187	14	2	212	—	281
Tunisia	—	11	20	20	51	1	3	328	8	1	340	6	398
Altri paesi del bacino medit.	—	15	25	9	49	9	5	174	15	3	197	2	257
Bacino mediterraneo	—	73	92	40	205	75	23	832	52	7	914	16	1.210
PAESI CONTINENTALI	588	4.578	12.789	7.296	24.663	617	2.283	69.089	7.516	526	79.414	998	106.280
MASCHI E FEMMINE													
Austria	1.578	7.164	7.215	4.570	18.949	379	588	10.138	3.646	325	14.697	487	36.090
Belgio	256	221	239	713	1.173	16	34	1.495	124	50	1.703	39	3.187
Francia (b)	7.108	13.989	13.572	17.901	45.462	1.040	1.797	28.376	6.262	1.249	37.684	1.272	92.566
Germania : Repubblica Fed.	53	195	236	136	567	15	18	375	170	13	576	22	1.233
Grecia	2.180	17.540	16.294	19.510	53.344	647	1.298	25.848	6.967	863	34.976	1.089	92.236
Jugoslavia	37	295	211	177	683	14	10	287	130	14	441	24	1.199
Lussemburgo	11	124	127	129	380	7	14	256	29	2	301	6	705
Regno Unito	45	204	255	428	887	1	4	1.036	64	32	1.136	43	2.112
Svizzera	9	11	13	25	49	3	—	53	5	2	60	3	124
Altri paesi dell'Europa (c)	24	399	356	231	986	48	37	393	185	15	630	25	1.713
Europa	11.301	40.142	38.518	43.820	122.480	2.170	3.800	68.257	17.582	2.565	92.204	3.010	231.165
Cipro e Malta	—	71	32	23	126	10	4	48	12	3	67	2	205
Egitto	—	84	53	30	167	57	12	95	38	3	148	11	383
Libia	13	144	153	89	386	24	18	187	43	13	261	8	692
Tunisia	44	145	136	246	527	7	15	328	31	9	383	27	988
Altri paesi del bacino medit.	12	130	123	100	353	43	9	174	37	11	231	7	646
Bacino mediterraneo	69	574	497	488	1.559	141	58	832	161	39	1.090	55	2.914
PAESI CONTINENTALI	11.370	40.716	39.015	44.308	124.039	2.311	3.858	69.089	17.743	2.604	93.294	3.065	234.079

(a) Non sono compresi gli espatriati di età ignota. — (b) Compreso il principato di Monaco. — (c) Nei dati sono compresi anche quelli relativi agli espatriati che non hanno indicato il paese di destinazione.

Tav. 23 - Espatriati, per sesso, provincia di provenienza ed area geografica di destinazione

PROVINCIE E REGIONI	MASCHI					FEMMINE					MASCHI E FEMMINE				
	America		Africa non medi- terra- nea e Asia non medi- terr. (a)	Ocea- nia	Totale	America		Africa non medi- terra- nea e Asia non medi- terr. (a)	Ocea- nia	Totale	America		Africa non medi- terra- nea e Asia non medi- terr. (a)	Ocea- nia	Totale
	setten- triona- le	centra- le e meri- dionale				setten- triona- le	centra- le e meri- dionale				setten- triona- le	centra- le e meri- dionale			
Alessandria	19	24	—	1	44	3	17	3	5	28	22	41	3	6	72
Asti	9	15	1	—	25	2	5	—	—	7	11	20	1	—	32
Cuneo	5	15	3	—	23	9	5	4	—	18	14	20	7	—	41
Novara	14	12	11	1	38	8	16	3	—	27	22	28	14	1	65
Torino	60	106	50	16	232	46	93	20	4	163	106	199	70	20	395
Vercelli	5	10	17	—	32	3	7	6	1	17	8	17	23	1	49
Piemonte	112	182	82	18	394	71	143	36	10	260	183	325	118	28	654
Valle d'Aosta	7	5	—	—	12	—	1	—	—	1	7	6	—	—	13
Bergamo	7	19	6	—	32	4	18	6	—	28	11	37	12	—	60
Brescia	5	22	4	3	34	11	24	6	8	49	16	46	10	11	83
Como	9	9	1	1	20	3	15	—	—	18	12	24	1	1	38
Cremona	5	16	2	1	24	1	8	—	—	9	6	24	2	1	33
Mantova	1	6	—	—	7	—	7	1	—	8	1	13	1	—	15
Milano	97	172	72	17	358	37	110	26	6	179	134	282	98	23	537
Pavia	6	16	1	1	24	3	11	—	—	14	9	27	1	1	38
Sondrio	3	6	1	2	12	3	4	1	3	11	6	10	2	5	23
Varese	5	20	13	—	38	9	25	2	—	36	14	45	15	—	74
Lombardia	138	286	100	25	549	71	222	42	17	352	209	508	142	42	901
Bolzano	10	19	1	9	39	8	28	2	3	41	18	47	3	12	80
Trento	7	14	2	3	26	7	15	—	—	22	14	29	2	3	48
Trentino-A. A.	17	33	3	12	65	15	43	2	3	63	32	76	5	15	128
Belluno	7	6	4	2	19	4	3	1	1	9	11	9	5	3	28
Padova	18	24	8	3	53	—	9	2	—	11	18	33	10	3	64
Rovigo	—	5	—	—	5	—	5	—	1	6	—	10	—	1	11
Treviso	6	49	4	4	63	9	31	1	3	44	15	80	5	7	107
Venezia	9	27	8	1	45	7	19	9	—	35	16	46	17	1	80
Verona	5	26	7	2	40	3	19	5	1	28	8	45	12	3	68
Vicenza	8	19	1	12	40	9	11	2	8	30	17	30	3	20	70
Veneto	53	156	32	24	265	32	97	20	14	163	85	253	52	38	428
Gorizia	3	4	3	3	13	3	2	2	1	8	6	6	5	4	21
Udine	16	30	5	6	57	20	12	3	4	39	36	42	8	10	96
Friuli-Venezia G.	19	34	8	9	70	23	14	5	5	47	42	48	13	14	117
Trieste (Terr. di)	11	13	8	6	38	13	11	4	4	32	24	24	12	10	70
Genova	96	108	31	6	241	47	70	18	2	137	143	178	49	8	378
Imperia	3	8	5	—	16	2	3	2	—	7	5	11	7	—	23
La Spezia	4	7	4	1	16	4	—	3	—	7	8	7	7	1	23
Savona	6	17	4	—	27	2	8	—	—	10	8	25	4	—	37
Liguria	109	140	44	7	300	55	81	23	2	161	164	221	67	9	461
Bologna	22	62	15	6	105	14	32	7	2	55	36	94	22	8	160
Ferrara	1	8	2	—	11	—	2	1	—	3	1	10	3	—	14
Forlì	4	6	4	—	14	2	2	—	—	5	6	8	5	—	19
Modena	21	56	8	4	89	17	50	5	2	74	38	106	13	6	163
Parma	14	12	1	—	27	8	6	2	—	16	22	18	3	—	43
Piacenza	9	12	—	—	21	6	4	1	—	11	15	16	1	—	32
Ravenna	1	7	6	—	14	—	6	3	—	9	1	13	9	—	23
Reggio nell'Emilia	1	16	2	1	20	1	1	—	1	3	2	17	2	2	23
Emilia-Romagna	73	179	38	11	301	48	103	20	5	176	121	282	58	16	477
Arezzo	2	3	—	1	6	—	2	—	2	4	2	5	—	3	10
Firenze	36	54	18	3	111	29	27	9	1	66	65	81	27	4	177
Grosseto	—	2	1	1	4	—	1	—	—	2	1	2	2	1	6
Livorno	3	2	6	2	13	3	6	2	1	12	6	8	8	3	25
Lucca	18	41	1	1	61	22	21	6	1	50	40	62	7	2	111
Massa-Carrara	7	11	2	1	21	2	6	4	2	14	9	17	6	3	35
Pisa	6	5	1	—	12	4	3	—	—	7	10	8	1	—	19
Pistoia	8	8	—	—	16	3	3	2	—	8	11	11	2	—	24
Siena	3	2	—	—	5	—	5	—	—	5	3	7	—	—	10
Toscana	83	128	29	9	249	64	73	24	7	168	147	201	53	16	417

(a) Cfr. nota a pagina 281.

Segue Tav. 23 - Espatriati, per sesso, provincia di provenienza ed area geografica di destinazione

PROVINCIE E REGIONI	MASCHI					FEMMINE					MASCHI E FEMMINE				
	America		Africa non medi- terra- nea e Asia non medi- terr. (a)	Ocea- nia	Totale	America		Africa non medi- terra- nea e Asia non medi- terr. (a)	Ocea- nia	Totale	America		Africa non medi- terra- nea e Asia non medi- terr. (a)	Ocea- nia	Totale
	setten- triona- le	cen- trale e meri- dionale				setten- triona- le	cen- trale e meri- dionale				setten- triona- le	cen- trale e meri- dionale			
Perugia	12	15	3	—	30	8	6	2	—	16	20	21	5	—	46
Terni	5	1	2	—	8	—	1	—	—	1	5	2	2	—	9
Umbria	17	16	5	—	38	8	7	2	—	17	25	23	7	—	55
Ancona	23	7	2	1	33	1	4	2	—	7	24	11	4	1	40
Ascoli Piceno	8	4	1	—	13	—	2	—	—	2	8	6	1	—	15
Macerata	2	6	—	—	8	—	2	—	—	2	2	8	—	—	10
Pesaro e Urbino	5	6	1	1	13	8	3	2	—	13	13	9	3	1	26
Marche	38	23	4	2	67	9	11	4	—	24	47	34	8	2	91
Frosinone	25	15	1	5	46	16	6	—	2	24	41	21	1	7	70
Latina	8	28	2	2	40	2	26	—	—	28	10	54	2	2	68
Rieti	1	2	—	—	3	2	—	—	—	2	3	2	—	—	5
Roma	216	259	116	21	612	142	176	61	8	387	358	435	177	29	999
Viterbo	2	8	—	1	11	1	1	—	—	2	3	9	—	1	13
Lazio	252	312	119	29	712	163	209	61	10	443	415	521	180	39	1.155
Campobasso	21	3	—	3	27	18	1	—	1	20	39	4	—	4	47
Chieti	8	1	1	4	14	1	2	1	2	6	9	3	2	6	20
L'Aquila	21	8	2	9	40	4	6	3	6	19	25	14	5	15	59
Pescara	11	7	3	4	25	—	2	2	2	6	11	9	5	6	31
Teramo	7	5	—	—	12	—	3	—	—	3	7	8	—	—	15
Abruzzi e Molise	68	24	6	20	118	23	14	6	11	54	91	38	12	31	172
Avellino	16	17	—	3	36	9	4	1	1	15	25	21	1	4	51
Benevento	3	5	—	5	13	2	6	1	1	10	5	11	1	6	23
Caserta	7	17	7	—	31	3	5	1	—	9	10	22	8	—	40
Napoli	71	102	17	8	198	30	43	9	2	84	101	145	26	10	282
Salerno	11	37	6	1	55	6	17	3	—	26	17	54	9	1	81
Campania	108	178	30	17	333	50	75	15	4	144	158	253	45	21	477
Bari	29	39	2	7	77	26	19	—	3	48	55	58	2	10	125
Brindisi	3	10	2	—	15	4	6	1	—	11	7	16	3	—	26
Foggia	8	12	1	3	24	4	11	2	7	24	12	23	3	10	48
Lecce	5	37	2	1	45	13	70	1	—	84	18	107	3	1	129
Taranto	2	9	2	1	14	4	1	—	—	5	6	10	2	1	19
Puglia	47	107	9	12	175	51	107	4	10	172	98	214	13	22	347
Matera	3	3	1	—	7	—	1	—	—	1	3	4	1	—	8
Potenza	3	17	—	2	22	3	12	2	—	17	6	29	2	2	39
Basilicata	6	20	1	2	29	3	13	2	—	18	9	33	3	2	47
Catanzaro	11	12	2	2	27	9	7	—	2	18	20	19	2	4	45
Cosenza	27	23	—	—	50	10	9	—	—	19	37	32	—	—	69
Reggio di Calabria	8	9	1	21	39	1	8	1	18	28	9	17	2	39	67
Calabria	46	44	3	23	116	20	24	1	20	65	66	68	4	43	181
Agrigento	10	3	—	—	13	5	1	—	—	6	15	4	—	—	19
Caltanissetta	1	6	—	—	7	—	1	1	—	2	1	7	1	—	9
Catania	7	13	4	15	39	1	11	4	12	28	8	24	8	27	67
Enna	1	4	—	—	5	2	4	—	—	6	3	8	—	—	11
Messina	15	21	—	5	41	3	8	2	1	14	18	29	2	6	55
Palermo	24	14	3	—	41	12	8	1	—	21	36	22	4	—	62
Ragusa	2	6	—	1	9	3	2	1	3	9	5	8	1	4	18
Siracusa	4	7	2	3	16	3	1	—	2	6	7	8	2	5	22
Trapani	7	3	2	—	12	11	—	—	1	12	18	3	2	1	24
Sicilia	71	77	11	24	183	40	36	9	19	104	111	113	20	43	287
Cagliari	5	8	4	1	18	2	7	—	2	11	7	15	4	3	29
Nuoro	—	3	2	1	6	1	1	4	—	6	1	4	6	1	12
Sassari	6	6	—	1	13	4	4	1	—	9	10	10	1	1	22
Sardegna	11	17	6	3	37	7	12	5	2	26	18	29	11	5	63
Non indicata	15	19	20	1	55	14	20	2	1	37	29	39	22	2	92
ITALIA	1.301	1.993	558	254	4.106	780	1.316	287	144	2.527	2.081	3.309	845	398	6.633

(a) Cfr. nota a pagina 281.

Tav. 24 - Espatriati, per provincia di provenienza e paese di destinazione

PROVINCIE E REGIONI	A M E R I C A										AFRICA NON MEDITERR. (a)		ASIA NON MEDI- TERR. (a)	OCEA- NIA	TO- TALE
	settentrionale		centrale e meridionale								Sud Africa (Unio- ne del)	Altri paesi			
	Canada	Stati Uniti	Mes- sico	Argen- tina	Brasile	Cile	Perù	Uru- guy	Vene- zuela	Altri paesi					
Alessandria	2	20	2	15	3	2	1	3	9	6	—	2	1	6	72
Asti	2	9	—	8	7	—	2	—	1	2	—	—	1	—	32
Cuneo	—	14	1	9	2	—	—	2	4	2	—	6	1	—	41
Novara	8	14	—	8	13	—	—	—	5	2	—	7	7	1	65
Torino	11	95	7	74	67	6	10	2	18	15	14	43	13	20	395
Vercelli	1	7	—	10	1	2	—	—	4	—	2	19	2	1	49
Piemonte	24	159	10	124	93	10	13	7	41	27	16	77	25	28	654
Valle d'Aosta	—	7	—	3	—	1	—	2	—	—	—	—	—	—	13
Bergamo	—	11	—	9	21	1	3	—	2	1	3	7	2	—	60
Brescia	6	10	—	19	20	—	—	1	5	1	3	6	1	11	83
Como	1	11	2	6	9	—	2	3	1	1	—	—	1	1	38
Cremona	1	5	—	2	15	—	—	2	2	3	—	—	2	1	33
Mantova	—	1	—	—	11	—	—	1	—	—	—	1	—	—	15
Milano	16	118	7	96	121	5	6	3	32	12	15	38	45	23	537
Pavia	—	9	—	10	13	—	—	1	2	1	—	1	1	1	38
Sondrio	1	5	—	8	2	—	—	—	—	—	—	2	—	5	23
Varese	6	8	—	22	14	1	—	2	3	3	1	7	7	—	74
Lombardia	31	178	9	172	226	7	11	13	47	23	22	61	59	42	901
Bolzano	3	15	—	22	1	14	1	1	7	1	1	1	1	12	80
Trento	4	10	—	11	3	11	—	—	3	1	—	2	—	3	48
Trentino-A.A.	7	25	—	33	4	25	1	1	10	2	1	3	1	15	128
Belluno	3	8	1	4	1	—	1	1	—	1	1	1	3	3	28
Padova	2	16	—	10	12	—	—	4	6	1	2	4	4	3	64
Rovigo	—	4	—	—	10	—	—	—	—	—	—	—	—	1	11
Treviso	11	4	4	26	38	—	—	—	11	1	2	3	—	7	107
Venezia	2	14	—	10	22	—	—	1	10	3	8	2	7	1	80
Verona	1	7	—	13	19	2	—	—	9	2	1	11	—	3	68
Vicenza	4	13	—	8	10	1	—	4	4	3	—	3	—	20	70
Veneto	23	62	5	71	112	3	1	10	40	11	14	24	14	38	428
Gorizia	2	4	—	3	1	—	—	—	1	1	2	2	1	4	21
Udine	13	23	2	15	8	—	—	1	16	—	1	5	2	10	96
Friuli-VeneziaG.	15	27	2	18	9	—	—	1	17	1	3	7	3	14	117
Trieste(Terr. di)	5	19	1	11	3	—	1	—	5	3	2	5	5	10	70
Genova	14	129	3	70	33	31	4	5	27	5	14	22	13	8	378
Imperia	—	5	—	3	6	—	—	1	—	1	1	5	1	—	23
La Spezia	1	7	—	1	2	1	1	—	2	—	1	3	3	1	23
Savona	—	8	—	10	3	1	—	7	4	—	—	4	—	—	37
Liguria	15	149	3	84	44	33	5	13	33	6	16	34	17	9	461
Bologna	5	31	—	31	35	2	3	1	20	2	4	11	7	8	160
Ferrara	—	1	—	2	5	2	—	—	1	—	1	2	2	—	14
Forlì	—	6	—	2	4	—	—	1	—	—	1	2	1	—	19
Modena	16	22	—	29	20	—	1	—	55	1	2	9	2	6	163
Parma	1	21	—	4	2	—	—	—	12	—	—	3	—	—	43
Piacenza	1	14	—	7	6	—	—	—	2	1	—	—	1	—	32
Ravenna	—	1	—	—	4	2	1	1	1	4	2	6	1	—	23
Reggio nell'Emilia	—	2	—	2	8	—	—	—	7	—	—	—	2	2	23
Emilia-Romagna	23	98	—	77	84	6	5	3	98	9	11	30	17	16	477
Arezzo	—	2	—	1	3	—	—	—	1	—	—	—	—	3	10
Firenze	6	59	2	17	38	3	3	5	13	—	9	13	5	4	177
Grosseto	—	1	—	—	1	—	—	—	1	—	—	1	1	1	6
Livorno	—	6	—	2	3	2	—	—	—	1	2	4	2	3	25
Lucca	3	37	2	5	43	—	—	2	8	2	2	4	1	2	111
Massa-Carrara	—	9	2	7	2	—	1	—	4	1	—	1	5	3	35
Pisa	1	9	—	4	2	—	2	—	—	—	—	1	—	—	19
Pistoia	—	11	—	1	5	—	—	—	3	2	—	—	—	—	24
Siena	—	3	—	3	2	—	—	—	1	1	—	—	—	—	10
Toscana	10	137	6	40	99	5	6	10	30	5	15	24	14	16	417

(a) Cfr. nota a pagina 281.

Segue Tav. 24 - Espatriati, per provincia di provenienza e paese di destinazione

PROVINCIE E REGIONI	A M E R I C A										AFRICA NON MEDITERR. (a)		ASIA NON MEDI- TERR. (a)	OCEA- NIA	TO- TALE	
	settentrionale		centrale e meridionale								Sud Africa (Unio- ne del)	Altri paesi				
	Canada	Stati Uniti	Mes- sico	Argen- tina	Brasile	Cile	Perù	Uru- guay	Vene- zuela	Altri paesi						
Perugia	—	20	—	2	16	—	—	—	—	2	1	3	2	—	—	46
Terni	1	4	—	1	—	—	—	—	—	1	—	1	1	—	—	9
Umbria	1	24	—	3	16	—	—	—	—	3	1	4	3	—	—	55
Ancona	4	20	—	5	3	—	—	—	—	3	—	1	2	1	1	40
Ascoli Piceno	1	7	—	3	3	—	—	—	—	—	—	—	1	—	—	15
Macerata	—	2	—	4	2	—	—	—	—	—	2	—	—	—	—	10
Pesaro e Urbino	4	9	—	3	2	—	1	—	—	3	—	2	1	—	1	26
Marche	9	38	—	15	10	—	1	—	—	6	2	3	4	1	2	91
Frosinone	21	20	—	4	7	—	2	—	—	6	2	—	—	1	7	70
Latina	3	7	—	—	48	—	—	—	1	5	—	—	2	—	2	68
Rieti	—	3	—	—	2	—	—	—	—	—	—	—	—	—	—	5
Roma	50	308	5	92	158	18	5	17	103	37	26	82	69	29	999	
Viterbo	—	3	—	1	3	—	—	—	—	5	—	—	—	—	1	13
Lazio	74	341	5	97	218	20	5	18	119	39	26	84	70	39	1.155	
Campobasso	20	19	—	—	1	—	—	1	—	2	—	—	—	—	4	47
Chieti	—	9	—	1	1	—	—	—	—	1	—	—	2	—	6	20
L'Aquila	3	22	—	2	1	—	2	—	—	8	1	1	3	1	15	59
Pescara	1	10	—	—	4	—	—	—	—	5	—	—	—	5	6	31
Teramo	3	4	—	3	3	—	1	—	—	1	—	—	—	—	—	15
Abruzzi e Molise	27	64	—	6	10	3	1	—	—	17	1	1	5	6	31	172
Avellino	3	22	—	6	5	—	—	1	9	—	—	1	—	—	4	51
Benevento	2	3	—	3	4	—	—	—	4	—	—	—	1	—	6	23
Caserta	3	7	—	—	11	—	—	—	10	1	7	—	—	1	—	40
Napoli	10	91	2	34	55	1	6	2	37	8	4	17	5	10	282	
Salerno	1	16	1	8	10	1	1	2	29	2	2	4	3	1	81	
Campania	19	139	3	51	85	2	7	5	89	11	14	22	9	21	477	
Bari	9	46	—	1	39	—	—	—	—	18	—	—	1	1	10	125
Brindisi	2	5	—	4	11	—	—	—	—	1	—	2	1	—	26	
Foggia	5	7	—	5	16	—	—	—	1	—	1	1	—	10	48	
Lecce	13	5	—	29	76	—	—	—	1	1	—	2	1	1	129	
Taranto	2	4	—	1	1	—	—	—	4	3	1	—	2	—	19	
Puglia	31	67	—	40	143	—	—	—	6	23	2	5	6	2	22	347
Matera	3	—	—	—	—	—	—	—	4	—	—	—	—	—	—	8
Potenza	1	5	—	9	15	—	—	—	4	1	—	2	—	2	39	
Basilicata	4	5	—	9	15	—	—	—	8	1	2	—	1	2	47	
Catanzaro	7	13	1	5	10	—	—	—	2	1	1	—	—	4	45	
Cosenza	14	23	1	15	11	—	—	—	2	2	1	—	—	—	69	
Reggio di Calabria	1	8	—	8	8	1	—	—	—	—	—	1	1	39	67	
Calabria	22	44	2	28	29	1	—	2	4	2	1	2	1	43	181	
Agrigento	5	10	—	1	2	—	—	—	—	1	—	—	—	—	19	
Caltanissetta	1	—	—	5	1	—	—	—	—	1	—	1	—	—	9	
Catania	3	5	—	8	11	—	—	—	—	3	2	—	—	27	67	
Enna	—	3	—	2	5	—	—	—	—	1	—	—	—	—	11	
Messina	3	15	—	10	8	—	—	—	11	—	—	2	—	6	55	
Palermo	5	31	2	4	8	—	—	1	7	—	3	1	—	—	62	
Ragusa	2	3	—	6	—	—	—	—	1	1	—	1	—	4	18	
Siracusa	2	5	—	1	3	—	—	—	4	—	—	2	—	5	22	
Trapani	8	10	—	—	—	—	—	—	—	3	—	—	2	—	24	
Sicilia	29	82	2	37	38	—	—	1	32	3	4	16	—	43	287	
Cagliari	—	7	—	—	5	—	—	—	—	2	8	1	1	2	3	29
Nuoro	1	—	—	2	1	—	—	—	1	—	—	1	—	1	12	
Sassari	9	1	—	4	—	—	—	—	2	3	1	—	—	1	22	
Sardegna	10	8	—	6	6	—	—	2	6	9	1	2	8	5	63	
Non indicata	13	16	—	18	7	—	3	—	8	3	—	15	7	2	92	
ITALIA	392	1.689	48	943	1.251	116	60	94	636	161	161	424	260	398	6.633	

(a) Cfr. nota a pagina 281.

Tav. 25 - Espatriati, in età di 14 anni ed oltre, per sesso, paese di destinazione e gruppi di professioni e di posizioni professionali (a)

P A E S I	PRO-FES-SIONI AGRI-COLE	PROFESSIONI NON AGRICOLE				ECCLE-SIASTI-CI E RELI-GIOSI	CONDIZIONI NON PROFESSIONALI					PRO-FES-SIO-NI NON INDI-CATE	TO-TALE
		Im-pren-ditori e liberi pro-fessionisti	Diri-genti e impie-gati	Ope-rai e arti-giani	Totale		Bene-stanti	Casa-linghe	Stu-denti	Altre	Totale		
MASCHI													
Canada	16	37	19	51	107	11	5	—	12	1	18	4	156
Stati Uniti	81	346	231	211	788	64	37	—	69	17	123	15	1.071
America settentrionale	97	383	250	262	895	75	42	—	81	18	141	19	1.227
Messico	1	14	7	7	28	—	1	—	6	—	7	—	36
Argentina	35	133	65	122	320	48	15	—	19	11	45	14	462
Brasile	35	187	91	161	439	52	13	—	30	4	47	24	597
Cile	3	26	2	7	35	8	2	—	5	—	7	2	55
Perù	1	11	7	6	24	7	1	—	2	1	4	—	36
Uruguay	4	14	6	17	37	5	2	—	5	1	8	—	54
Venezuela	21	147	48	131	326	8	5	—	19	1	25	16	396
Altri paesi dell'America centrale e meridionale	3	28	16	20	64	16	—	—	4	—	4	—	87
America centrale e meridion. AMERICA	103	560	242	471	1.273	144	39	—	90	18	147	56	1.723
AMERICA	200	943	492	733	2.168	219	81	—	171	36	288	75	2.950
Sud Africa (Unione del)	1	32	16	33	81	—	1	—	7	2	10	1	93
Altri paesi dell'Africa non mediterranea	6	79	49	55	183	21	1	—	23	1	25	14	249
AFRICA NON MEDITERR.(b)	7	111	65	88	244	21	2	—	30	3	35	15	342
ASIA NON MEDITERR.(b)	1	56	50	42	148	25	—	—	3	1	4	2	180
OCEANIA	26	28	21	75	124	5	3	—	15	1	19	13	187
PAESI TRANSOCEANICI	234	1.138	628	938	2.704	270	86	—	219	41	346	105	3.659
FEMMINE													
Canada	3	1	8	7	16	7	1	122	1	1	125	4	155
Stati Uniti	4	32	54	30	116	18	15	350	29	4	398	1	537
America settentrionale	7	33	62	37	132	25	16	472	30	5	523	5	692
Messico	—	1	—	—	1	—	—	10	1	—	11	—	12
Argentina	6	14	19	27	60	43	8	243	9	1	261	1	371
Brasile	4	13	20	15	48	57	7	212	9	2	230	15	354
Cile	—	1	1	1	3	15	—	25	1	—	26	2	46
Perù	—	2	5	—	7	3	—	11	1	—	12	—	22
Uruguay	—	1	4	4	9	2	—	18	2	—	20	—	31
Venezuela	—	10	10	15	35	15	4	133	3	—	140	1	191
Altri paesi dell'America centrale e meridionale	—	2	2	—	4	27	4	22	1	—	27	—	58
America centrale e meridion. AMERICA	10	44	61	62	167	162	23	674	27	3	727	19	1.085
AMERICA	17	77	123	99	299	187	39	1.146	57	8	1.250	24	1.777
Sud Africa (Unione del)	1	1	6	2	9	2	1	43	3	—	47	1	60
Altri paesi dell'Africa non mediterranea	—	6	19	5	30	18	4	81	8	—	93	—	141
AFRICA NON MEDITERR.(b)	1	7	25	7	39	20	5	124	11	—	140	1	201
ASIA NON MEDITERR.(b)	—	4	3	4	11	23	—	27	2	—	29	—	63
OCEANIA	3	1	9	5	15	2	2	64	3	—	69	7	96
PAESI TRANSOCEANICI	21	89	160	115	364	232	46	1.361	73	8	1.488	32	2.137
MASCHI E FEMMINE													
Canada	19	38	27	58	123	18	6	122	13	2	143	8	311
Stati Uniti	85	378	285	241	904	82	52	350	98	21	521	16	1.608
America settentrionale	104	416	312	299	1.027	100	58	472	111	23	664	24	1.919
Messico	1	15	7	7	29	—	1	10	7	—	18	—	48
Argentina	41	147	84	149	380	91	23	243	28	12	306	15	833
Brasile	39	200	111	176	487	109	20	212	39	6	277	39	951
Cile	3	27	3	8	38	23	2	25	6	—	33	4	101
Perù	1	13	12	6	31	10	1	11	3	1	16	—	58
Uruguay	4	15	10	21	46	7	2	18	7	1	28	—	85
Venezuela	21	157	58	146	361	23	9	133	22	1	165	17	587
Altri paesi dell'America centrale e meridionale	3	30	18	20	68	43	4	22	5	—	31	—	145
America centrale e meridion. AMERICA	113	604	303	533	1.440	306	62	674	117	21	874	75	2.808
AMERICA	217	1.020	615	832	2.467	406	120	1.146	228	44	1.538	99	4.727
Sud Africa (Unione del)	2	33	22	35	90	2	2	43	10	2	57	2	153
Altri paesi dell'Africa non mediterranea	6	85	68	60	213	39	5	81	31	1	118	14	390
AFRICA NON MEDITERR.(b)	8	118	90	95	303	41	7	124	41	3	175	16	543
ASIA NON MEDITERR.(b)	1	60	53	46	159	48	—	27	5	1	33	2	243
OCEANIA	29	29	30	80	139	7	5	64	18	1	88	20	283
PAESI TRANSOCEANICI	255	1.227	788	1.053	3.068	502	132	1.361	292	49	1.834	137	5.796

(a) Non sono compresi gli espatriati di età ignota. — (b) Cfr. nota a pagina 281.

ANNO 1952

PARTE IV - RIMPATRI DI RESIDENTI ALL'ESTERO

Tav. 26 - Rimpatriati, per sesso, provincia cui erano diretti ed area geografica di residenza

PROVINCIE E REGIONI	MASCHI					FEMMINE					MASCHI E FEMMINE				
	Europa	Bacino mediterraneo			Totale	Europa	Bacino mediterraneo			Totale	Europa	Bacino mediterraneo			Totale
		Africa mediterranea (a)	Asia mediterranea e isole mediterranee (b)	Totale			Africa mediterranea (a)	Asia mediterranea e isole mediterranee (b)	Totale			Africa mediterranea (a)	Asia mediterranea e isole mediterranee (b)	Totale	
Alessandria	130	5	2	7	137	116	5	—	5	121	246	10	2	12	258
Asti	63	2	2	4	67	54	4	2	6	60	117	6	4	10	127
Cuneo	939	6	1	7	946	919	3	—	3	922	1.858	9	1	10	1.868
Novara	474	4	1	5	479	272	—	—	—	272	746	4	1	5	751
Torino	615	14	3	17	632	481	18	2	20	501	1.096	32	5	37	1.133
Vercelli	219	9	—	9	228	158	3	1	4	162	377	12	1	13	390
Piemonte	2.440	40	9	49	2.489	2.000	33	5	38	2.038	4.440	73	14	87	4.527
Valle d'Aosta	181	—	—	—	181	129	—	—	—	129	310	—	—	—	310
Bergamo	601	4	—	4	605	372	2	—	2	374	973	6	—	6	979
Brescia	199	7	—	7	206	113	4	—	4	117	312	11	—	11	323
Como	445	3	—	3	448	191	4	—	4	195	636	7	—	7	643
Cremona	28	3	—	3	31	26	3	—	3	29	54	6	—	6	60
Mantova	47	2	—	2	49	22	2	—	2	24	69	4	—	4	73
Milano	308	34	—	34	342	162	16	5	21	183	470	50	5	55	525
Pavia	39	5	—	5	44	29	3	—	3	32	68	8	—	8	76
Sondrio	157	4	—	4	161	70	2	—	2	72	227	6	—	6	233
Varese	353	6	—	6	360	158	4	—	4	162	511	10	1	11	522
Lombardia	2.177	68	1	69	2.246	1.143	40	5	45	1.188	3.320	108	6	114	3.434
Bolzano	581	1	—	1	582	575	—	—	—	575	1.156	1	—	1	1.157
Trento	152	4	—	4	156	102	4	—	4	106	254	8	—	8	262
Trentino-A. A.	733	5	—	5	738	677	4	—	4	681	1.410	9	—	9	1.419
Belluno	332	4	—	4	336	164	5	—	5	169	496	9	—	9	505
Padova	177	28	1	29	206	85	18	—	18	103	262	46	1	47	309
Rovigo	29	10	—	10	39	17	7	—	7	24	46	17	—	17	63
Treviso	329	13	2	15	344	210	21	—	21	231	539	34	2	36	575
Venezia	113	30	1	31	144	85	12	—	12	97	198	42	1	43	261
Verona	136	10	—	10	146	95	4	—	4	99	231	14	—	14	245
Vicenza	338	17	—	17	355	209	9	—	9	218	547	26	—	26	573
Veneto	1.454	112	4	116	1.570	865	76	—	76	941	2.319	188	4	192	2.511
Gorizia	78	2	—	2	80	100	1	—	1	101	178	3	—	3	181
Udine	1.062	20	—	20	1.082	620	9	1	10	630	1.682	29	1	30	1.712
Friuli-Venezia G.	1.140	22	—	22	1.162	720	10	1	11	731	1.860	32	1	33	1.893
Trieste (Terr. di)	73	1	1	2	75	40	2	—	2	42	113	3	1	4	117
Genova	127	16	—	16	143	86	13	—	13	99	213	29	—	29	242
Imperia	355	3	—	3	358	349	3	1	4	353	704	6	1	7	711
La Spezia	66	16	2	18	84	36	—	—	—	36	102	16	2	18	120
Savona	85	—	1	1	86	73	—	—	—	73	158	—	1	1	159
Liguria	633	35	3	38	671	544	16	1	17	561	1.177	51	4	55	1.232
Bologna	111	25	—	25	136	55	27	—	27	82	166	52	—	52	218
Ferrara	35	14	—	14	49	26	15	—	15	41	61	29	—	29	90
Forlì	67	13	—	13	80	48	6	—	6	54	115	19	—	19	134
Modena	142	14	1	15	157	87	10	—	10	97	229	24	1	25	254
Parma	172	3	—	3	175	125	6	—	6	131	297	9	—	9	306
Piacenza	143	6	—	6	149	103	1	—	1	104	246	7	—	7	253
Ravenna	36	4	—	4	40	13	2	—	2	15	49	6	—	6	55
Reggio nell'Emilia	76	5	—	5	81	68	6	—	6	74	144	11	—	11	155
Emilia-Romagna	782	84	1	85	867	525	73	—	73	598	1.307	157	1	158	1.465
Arezzo	120	5	—	5	125	76	8	—	8	84	196	13	—	13	209
Firenze	121	16	3	19	140	87	13	2	15	102	208	29	5	34	242
Grosseto	8	1	—	1	9	5	1	—	1	6	13	2	—	2	15
Livorno	60	7	1	8	68	32	7	—	7	39	92	14	1	15	107
Lucca	89	4	1	5	94	61	5	—	5	66	150	9	1	10	160
Massa-Carrara	105	3	—	3	108	97	—	—	—	97	202	3	—	3	205
Pisa	74	4	—	4	78	73	1	—	1	74	147	5	—	5	152
Pistoia	116	7	—	7	123	80	10	—	10	90	196	17	—	17	213
Siena	28	6	—	6	34	28	3	—	3	31	56	9	—	9	65
Toscana	721	53	5	58	779	539	48	2	50	589	1.260	101	7	108	1.368

(a) Algeria, Egitto, Libia, Marocco, Tunisia. — (b) Israele, Libano, Siria, Turchia, Malta, Cipro.

Segue Tav. 26 - Rimpatriati, per sesso, provincia cui erano diretti ed area geografica di residenza

PROVINCIE E REGIONI	MASCHI				FEMMINE				MASCHI E FEMMINE						
	Europa	Bacino mediterraneo		Totale	Europa	Bacino mediterraneo		Totale	Europa	Bacino mediterraneo		Totale			
		Africa mediterranea (a)	Asia mediterranea e isole mediterranee (b)			Africa mediterranea (a)	Asia mediterranea e isole mediterranee (b)			Africa mediterranea (a)	Asia mediterranea e isole mediterranee (b)				
Perugia	241	11	—	11	252	190	15	—	15	105	431	26	—	26	457
Terni	10	4	—	4	14	12	3	—	3	15	22	7	—	7	29
Umbria	251	15	—	15	266	202	18	—	18	220	453	33	—	33	486
Ancona	24	5	—	5	29	14	8	—	8	22	38	13	—	13	51
Ascoli Piceno	14	3	—	3	17	5	1	—	1	6	19	4	—	4	23
Macerata	13	2	—	2	15	10	1	—	1	11	23	3	—	3	26
Pesaro e Urbino	88	1	—	1	89	52	1	—	1	53	140	2	—	2	142
Marche	139	11	—	11	150	81	11	—	11	92	220	22	—	22	242
Frosinone	198	4	—	4	202	146	1	—	1	147	344	5	—	5	349
Latina	17	4	—	4	21	7	3	—	3	10	24	7	—	7	31
Rieti	11	—	—	—	11	4	1	—	1	5	15	1	—	1	16
Roma	230	97	9	106	336	170	96	4	100	270	400	193	13	206	606
Viterbo	5	3	—	3	8	—	4	—	4	4	5	7	—	7	12
Lazio	461	108	9	117	578	327	105	4	109	436	788	213	13	226	1.014
Campobasso	37	9	—	9	46	22	2	—	2	24	59	11	—	11	70
Chieti	95	16	—	16	111	13	6	—	6	19	108	22	—	22	130
L'Aquila	48	15	—	15	63	27	10	—	10	37	75	25	—	25	100
Pescara	16	4	—	4	20	4	7	—	7	11	20	11	—	11	31
Teramo	33	1	—	1	34	10	2	—	2	12	43	3	—	3	46
Abruzzi e Molise	229	45	—	45	274	76	27	—	27	103	305	72	—	72	377
Avellino	117	4	1	5	122	16	6	—	6	22	133	10	1	11	144
Benevento	28	8	—	8	36	10	4	—	4	14	38	12	—	12	50
Caserta	19	7	—	7	26	5	12	—	12	17	24	19	—	19	43
Napoli	300	74	2	76	376	84	47	—	47	131	384	121	2	123	507
Salerno	49	13	—	13	62	24	6	—	6	30	73	19	—	19	92
Campania	513	106	3	109	622	139	75	—	75	214	652	181	3	184	836
Bari	124	30	—	30	154	93	21	—	21	114	217	51	—	51	268
Brindisi	9	5	—	5	14	10	3	—	3	13	19	8	—	8	27
Foggia	57	7	—	7	64	28	6	—	6	34	85	13	—	13	98
Lecce	27	8	—	8	35	14	11	—	11	25	41	19	—	19	60
Taranto	13	2	—	2	15	11	6	—	6	17	24	8	—	8	32
Puglia	230	52	—	52	282	156	47	—	47	203	386	99	—	99	485
Matera	3	4	—	4	7	1	2	—	2	3	4	6	—	6	10
Potenza	23	6	—	6	29	11	2	—	2	13	34	8	—	8	42
Basilicata	26	10	—	10	36	12	4	—	4	16	38	14	—	14	52
Catanzaro	34	20	—	20	54	7	5	—	5	12	41	25	—	25	66
Cosenza	23	4	—	4	27	18	8	—	8	26	41	12	—	12	53
Reggio di Calabria	163	19	—	19	182	123	14	—	14	137	286	33	—	33	319
Calabria	220	43	—	43	263	148	27	—	27	175	368	70	—	70	438
Agrigento	81	25	—	25	106	58	30	—	30	88	139	55	—	55	194
Caltanissetta	90	30	1	31	121	64	27	—	27	91	154	57	1	58	212
Catania	36	94	4	98	134	18	100	1	101	119	54	194	5	199	253
Enna	20	43	—	43	63	10	30	—	30	40	30	73	—	73	103
Messina	38	48	—	48	86	14	31	—	31	45	52	79	—	79	131
Palermo	36	60	1	61	97	18	44	2	46	64	54	104	3	107	161
Ragusa	7	115	1	116	123	5	121	—	121	126	12	236	1	237	249
Siracusa	24	137	—	137	161	22	118	—	118	140	46	255	—	255	301
Trapani	13	73	2	75	88	4	75	1	76	80	17	148	3	151	168
Sicilia	345	625	9	634	979	213	576	4	580	793	558	1.201	13	1.214	1.772
Cagliari	31	4	—	4	35	25	3	—	3	28	56	7	—	7	63
Nuoro	26	3	1	4	30	11	4	—	4	15	37	7	1	8	45
Sassari	32	1	—	1	33	20	7	—	7	27	52	8	—	8	60
Sardegna	89	8	1	9	98	56	14	—	14	70	145	22	1	23	168
Non indicata	1.121	101	18	119	1.240	880	70	9	79	959	2.001	171	27	198	2.199
ITALIA	13.958	1.544	64	1.608	15.566	9.472	1.276	31	1.307	10.779	23.430	2.820	95	2.915	26.345

(a) Algeria, Egitto, Libia, Marocco, Tunisia. — (b) Israele, Libano, Siria, Turchia, Malta, Cipro.

Tav. 27 - Rimpatriati, per provincia cui erano diretti e paese di residenza

PROVINCIE E REGIONI	EUROPA										BACINO MEDITERRANEO					TO- TALE		
	Au- stria	Belgio	Fran- cia (a)	Ger- ma- nia: R.F.	Gre- cia	Jugo- slavia	Lus- sem- bur- go	Re- gno Unito	Sviz- zera	Altri paesi (b)	Totale	Cipro e Malta	Egitto	Libia	Tuni- sia		Altri paesi	Totale
Alessandria	2	—	225	—	—	1	—	—	19	—	246	1	—	10	—	1	12	258
Asti	2	—	105	1	—	1	—	—	7	1	117	4	—	6	—	—	10	127
Cuneo	2	3	1.831	1	1	1	—	—	18	1	1.858	—	—	8	—	2	10	1.868
Novara	2	1	278	1	—	—	—	3	458	3	746	1	1	2	—	1	5	751
Torino	9	2	984	1	—	6	—	—	80	10	1.096	1	1	27	—	9	37	1.133
Vercelli	5	—	305	—	—	2	—	—	62	3	377	—	1	10	—	2	13	390
Piemonte	22	6	3.728	4	1	10	—	7	644	18	4.440	6	3	63	—	15	87	4.527
Valle d'Aosta	—	—	265	—	—	—	—	—	—	—	45	—	—	—	—	—	—	310
Bergamo	27	2	656	1	—	3	—	2	280	2	973	—	—	5	—	1	6	979
Brescia	9	9	200	—	—	4	—	—	88	2	312	—	1	10	—	—	11	323
Como	3	1	102	—	—	1	—	—	521	2	636	—	—	7	—	—	7	643
Cremona	3	—	27	—	—	—	—	1	21	2	54	—	—	6	—	—	6	60
Mantova	1	1	48	1	—	—	—	—	17	1	69	—	—	3	1	—	4	73
Milano	17	4	229	2	3	7	—	12	176	20	470	1	—	43	2	9	55	525
Pavia	1	1	49	—	—	2	—	—	11	4	68	—	—	8	—	—	8	76
Sondrio	2	1	107	—	—	1	—	—	114	2	227	—	—	6	—	—	6	233
Varese	4	—	147	1	—	—	—	1	357	1	511	—	—	10	—	1	11	522
Lombardia	67	19	1.565	5	3	18	—	22	1.585	36	3.320	1	1	98	3	11	114	3.434
Bolzano	1.089	1	15	22	1	1	—	1	26	—	1.156	—	—	1	—	—	1	1.157
Trento	56	3	127	2	—	1	—	2	59	4	254	—	—	8	—	—	8	262
Trentino-A.A.	1.145	4	142	24	1	2	—	3	85	4	1.410	—	—	9	—	—	9	1.419
Belluno	51	4	288	6	—	2	—	—	144	1	496	—	—	8	—	1	9	505
Padova	10	3	202	1	—	7	—	2	35	2	262	—	2	44	—	1	47	309
Rovigo	2	—	32	—	—	7	—	—	5	—	46	—	—	17	—	—	17	63
Treviso	6	6	450	3	—	5	—	2	64	3	539	1	—	34	—	1	36	575
Venezia	11	1	140	3	—	9	—	2	31	1	198	—	—	42	—	1	43	241
Verona	3	1	160	5	2	3	—	1	54	2	231	—	—	14	—	—	14	245
Vicenza	13	4	429	1	—	2	—	1	96	1	547	—	1	25	—	—	26	573
Veneto	96	19	1.701	19	2	35	—	8	429	10	2.319	1	3	184	—	4	192	2.511
Gorizia	6	3	22	3	—	140	—	—	4	—	178	—	—	3	—	—	3	181
Udine	145	10	1.160	1	—	128	—	2	232	4	1.682	1	1	26	—	2	30	1.712
Friuli-Venezia G.	151	13	1.182	4	—	268	—	2	236	4	1.860	1	1	29	—	2	33	1.893
Trieste (Terr. di)	31	—	29	3	1	35	—	1	8	5	113	1	—	3	—	—	4	117
Genova	6	—	172	1	1	8	—	1	22	2	213	—	1	27	1	—	29	242
Imperia	1	—	691	—	—	4	—	1	7	—	704	1	—	6	—	—	7	711
La Spezia	—	—	95	—	—	1	—	1	4	1	102	2	—	16	—	—	18	120
Savona	—	—	152	—	—	1	—	1	4	—	158	—	—	—	—	1	1	159
Liguria	7	—	1.110	1	1	14	—	4	37	3	1.177	3	1	49	1	1	55	1.232
Bologna	7	1	133	—	—	1	—	—	21	3	166	—	—	51	1	—	52	218
Ferrara	5	1	41	—	—	4	—	—	8	2	61	—	—	28	—	1	29	90
Forlì	2	—	75	—	—	—	—	1	34	3	115	—	—	19	—	—	19	134
Modena	2	2	193	—	—	—	—	—	31	1	229	1	—	24	—	—	25	254
Parma	2	2	225	1	1	—	—	4	62	—	297	—	—	9	—	—	9	306
Piacenza	2	—	168	—	—	3	—	6	66	1	246	—	—	7	—	—	7	253
Ravenna	—	1	34	—	—	—	—	1	11	2	49	—	—	5	—	1	6	55
Reggio nell'Emilia	2	1	99	—	—	1	—	—	39	2	144	—	—	11	—	—	11	155
Emilia-Romagna	22	8	968	1	1	9	—	12	272	14	1.307	1	—	154	1	2	158	1.465
Arezzo	2	—	188	—	—	—	—	1	5	—	196	—	—	13	—	—	13	209
Firenze	6	—	159	1	3	5	—	1	27	6	208	1	2	27	—	4	34	242
Grosseto	—	—	12	—	—	—	—	—	1	—	13	—	—	2	—	—	2	15
Livorno	4	—	72	3	1	1	—	2	6	3	92	—	1	12	—	2	15	107
Lucca	4	2	137	1	—	1	—	1	4	—	150	1	—	9	—	—	10	160
Massa-Carrara	—	2	184	2	—	1	—	3	10	—	202	—	—	3	—	—	3	205
Pisa	4	—	140	—	—	1	—	—	1	1	147	—	—	5	—	—	5	152
Pistoia	4	—	182	1	—	1	—	—	8	—	196	—	—	17	—	—	17	213
Siena	1	—	54	—	—	—	—	—	—	1	56	—	—	8	—	—	9	65
Toscana	25	4	1.128	8	4	10	—	8	62	11	1.260	2	4	96	—	6	108	1.368

(a) Compreso il principato di Monaco. — (b) Nei dati sono compresi anche quelli relativi ai rimpatriati che non hanno indicato il paese di residenza.

Segue Tav. 27 - Rimpatriati, per provincia cui erano diretti e paese di residenza

PROVINCIE E REGIONI	EUROPA										BACINO MEDITERRANEO					TO- TALE		
	Au- stria	Belgio	Fran- cia (a)	Germa- nia: R.F.	Gre- cia	Jugo- slavia	Lus- sem- bur- go	Re- gno Unito	Sviz- zera	Altri paesi (b)	Totale	Cipro e Malta	Egitto	Libia	Tuni- sia		Altri paesi	Totale
Perugia	2	3	405	—	—	2	—	—	19	—	431	—	1	25	—	—	26	457
Terni	—	—	20	—	—	—	—	—	2	—	22	—	—	7	—	—	7	29
Umbria	2	3	425	—	—	2	—	—	21	—	453	—	1	32	—	—	33	486
Ancona	—	—	32	—	—	—	—	—	6	—	38	—	—	13	—	—	13	51
Ascoli Piceno	1	—	17	1	—	—	—	—	—	—	19	—	—	4	—	—	4	23
Macerata	—	—	22	—	—	—	—	—	1	—	23	—	—	3	—	—	3	26
Pesaro e Urbino	1	2	118	—	—	3	—	—	16	—	140	—	—	2	—	—	2	142
Marche	2	2	189	1	—	3	—	—	23	—	220	—	—	22	—	—	22	242
Frosinone	1	4	324	—	—	—	—	3	9	3	344	—	1	4	—	—	5	349
Latina	—	—	23	—	—	—	—	—	1	—	24	—	—	7	—	—	7	31
Rieti	—	—	13	1	—	—	—	—	1	—	15	—	—	1	—	—	1	16
Roma	26	1	261	6	7	3	—	16	65	15	400	3	6	181	—	16	206	606
Viterbo	—	—	5	—	—	—	—	—	—	—	5	—	—	7	—	—	7	12
Lazio	27	5	626	7	7	3	—	19	76	18	788	3	8	199	—	16	226	1.014
Campobasso	1	4	49	—	—	—	—	1	4	—	59	—	—	11	—	—	11	70
Chieti	1	7	96	—	—	1	—	—	3	—	108	—	—	22	—	—	22	130
L'Aquila	—	1	69	—	—	—	—	—	5	—	75	—	2	23	—	—	25	100
Pescara	2	—	14	—	—	—	—	—	4	—	20	—	—	11	—	—	11	31
Teramo	1	1	38	—	—	—	—	—	3	—	43	—	—	3	—	—	3	46
Abruzzi e Molise	5	13	266	—	—	1	—	1	19	—	305	—	2	70	—	—	72	377
Avellino	1	2	126	—	—	—	—	—	4	—	133	1	—	10	—	—	11	144
Benevento	—	—	36	—	—	—	—	—	1	1	38	—	—	12	—	—	12	50
Caserta	1	—	18	—	—	—	—	—	4	1	24	—	—	19	—	—	19	43
Napoli	76	3	195	46	2	5	—	2	38	17	384	1	5	110	—	7	123	507
Salerno	5	—	64	—	—	2	—	1	1	—	73	—	—	19	—	—	19	92
Campania	83	5	439	46	2	7	—	3	48	19	652	2	5	170	—	7	184	836
Bari	2	—	207	—	2	3	—	—	3	—	217	—	1	50	—	—	51	268
Brindisi	1	—	14	—	—	—	—	—	2	2	19	—	—	7	—	1	8	27
Foggia	—	—	75	—	—	—	—	—	10	—	85	—	—	12	—	—	13	98
Lecce	—	1	31	—	—	—	—	—	9	—	41	—	1	18	—	—	19	60
Taranto	—	—	22	—	—	—	—	—	—	2	24	—	—	8	—	—	8	32
Puglia	3	1	349	—	2	3	—	—	24	4	386	—	2	95	2	—	99	485
Matera	—	1	3	—	—	—	—	—	—	—	4	—	—	6	—	—	6	10
Potenza	—	3	28	1	—	1	—	1	—	—	34	—	1	6	—	1	8	42
Basilicata	—	4	31	1	—	1	—	1	—	—	38	—	1	12	—	1	14	52
Catanzaro	1	2	32	—	—	2	—	—	3	1	41	—	—	25	—	—	25	66
Cosenza	2	—	36	1	—	—	—	1	—	1	41	—	1	11	—	—	12	53
Reggio di Calabria	1	1	271	1	—	—	—	—	10	2	286	—	—	33	—	—	33	319
Calabria	4	3	339	2	—	2	—	1	13	4	368	—	1	69	—	—	70	438
Agrigento	—	1	137	—	—	1	—	—	—	—	139	—	—	55	—	—	55	194
Caltanissetta	—	—	152	1	—	1	—	—	—	—	154	1	3	53	—	1	58	212
Catania	5	—	36	1	—	2	—	1	7	2	54	5	1	193	—	—	199	253
Enna	1	1	27	—	—	—	—	—	1	—	30	—	—	73	—	—	73	103
Messina	2	—	47	—	—	—	—	—	2	1	52	—	1	77	1	—	79	131
Palermo	7	—	35	1	—	4	—	—	5	2	54	1	1	97	2	6	107	161
Ragusa	—	—	11	—	—	1	—	—	—	—	12	1	—	234	2	—	237	249
Siracusa	—	—	37	—	—	1	—	1	6	1	46	—	4	248	2	1	255	301
Trapani	1	—	13	—	—	1	—	1	1	—	17	3	3	135	7	3	151	168
Sicilia	16	2	495	3	—	11	—	3	22	6	558	11	13	1.165	14	11	1.214	1.772
Cagliari	—	—	54	—	—	1	—	—	—	—	56	—	—	7	—	—	7	63
Nuoro	—	1	36	—	—	—	—	—	—	—	37	—	—	6	—	1	8	45
Sassari	—	—	52	—	—	—	—	—	—	—	52	—	—	8	—	—	8	60
Sardegna	—	1	142	—	—	1	—	—	1	—	145	—	—	21	1	1	23	168
Non indicata	204	105	676	26	9	538	8	7	393	35	2.001	5	23	133	3	34	198	2.199
ITALIA	1.912	217	15.795	155	34	973	8	102	4.043	191	23.430	37	69	2.673	25	111	2.915	26.345

(a) Compreso il principato di Monaco. — (b) Nei dati sono compresi anche quelli relativi ai rimpatriati che non hanno indicato il paese di residenza.

Tav. 28 - Rimpatriati, per età, sesso, stato civile e paese di residenza

ETÀ (a) (anni)	MASCHI				FEMMINE				MASCHI E FEMMINE			
	Celibi	Coniugati e vedovi	Stato civile ignoto	Totale	Nubili	Coniugate e vedove	Stato civile ignoto	Totale	Celibi e nubili	Coniugati e vedovi	Stato civile ignoto	Totale
AUSTRIA												
fino a 14	81	—	—	81	72	—	—	72	153	—	—	153
14 - 30	204	40	57	301	165	59	29	253	369	99	86	554
30 - 50	104	273	72	449	66	230	33	329	170	503	105	778
50 - 65	29	114	27	170	8	101	12	121	37	215	39	291
oltre 65	11	46	14	71	8	49	8	65	19	95	22	136
Totale	429	473	170	1.072	319	439	82	840	748	912	252	1.912
BELGIO												
fino a 14	3	—	—	3	2	—	—	2	5	—	—	5
14 - 30	22	2	6	30	3	4	3	10	25	6	9	40
30 - 50	8	22	19	49	1	6	3	10	9	28	22	59
50 - 65	2	7	4	13	1	5	2	8	3	12	6	21
oltre 65	2	3	76	81	—	—	11	11	2	3	87	92
Totale	37	34	105	176	7	15	19	41	44	49	124	217
FRANCIA (b)												
fino a 14	383	—	—	383	328	—	—	328	711	—	—	711
14 - 30	1.604	419	153	2.176	814	436	28	1.278	2.418	855	181	3.454
30 - 50	743	2.558	362	3.663	325	1.749	46	2.120	1.068	4.307	408	5.783
50 - 65	258	1.812	145	2.215	159	1.684	34	1.877	417	3.496	179	4.092
oltre 65	67	665	202	934	88	661	72	821	155	1.326	274	1.755
Totale	3.055	5.454	862	9.371	1.714	4.530	180	6.424	4.769	9.984	1.042	15.795
GERMANIA: REP. FED.												
fino a 14	3	—	—	3	5	—	—	5	8	—	—	8
14 - 30	16	6	3	25	4	7	3	14	20	13	6	39
30 - 50	8	33	14	55	1	6	7	14	9	39	21	69
50 - 65	—	13	4	17	1	4	—	5	1	17	4	22
oltre 65	—	7	9	16	—	1	—	1	—	8	9	17
Totale	27	59	30	116	11	18	10	39	38	77	40	155
GRECIA												
fino a 14	—	—	—	—	—	—	—	—	—	—	—	—
14 - 30	4	—	1	5	1	1	1	3	5	1	2	8
30 - 50	3	3	2	8	1	4	1	6	4	7	3	14
50 - 65	1	3	1	5	—	—	1	1	1	3	2	6
oltre 65	—	4	—	4	—	2	—	2	—	6	—	6
Totale	8	10	4	22	2	7	3	12	10	17	7	34
JUGOSLAVIA												
fino a 14	39	—	—	39	23	—	—	23	62	—	—	62
14 - 30	109	25	16	150	72	83	11	166	181	108	27	316
30 - 50	36	113	28	177	18	155	17	190	54	268	45	367
50 - 65	4	51	13	68	7	77	7	91	11	128	20	159
oltre 65	—	14	13	27	1	38	3	42	1	52	16	69
Totale	188	203	70	461	121	353	38	512	309	556	108	973

(a) La classe «oltre 65» comprende anche l'età ignota. — (b) Compreso il principato di Monaco.

Segue Tav. 28 - Rimpatriati, per età, sesso, stato civile e paese di residenza

ETÀ (a) (anni)	MASCHI				FEMMINE				MASCHI E FEMMINE			
	Cellibi	Coniugati e vedovi	Stato civile ignoto	Totale	Nubili	Coniugate e vedove	Stato civile ignoto	Totale	Cellibi e nubili	Coniugati e vedovi	Stato civile ignoto	Totale
LUSSEMBURGO												
fino a 14	—	—	—	—	—	—	—	—	—	—	—	—
14 - 30	—	—	—	—	—	1	—	1	—	—	—	1
30 - 50	—	—	1	1	—	1	—	1	—	—	1	2
50 - 65	—	—	—	—	—	—	—	—	—	—	—	—
oltre 65	—	—	2	2	—	—	3	3	—	—	5	5
Totale	—	—	3	3	—	2	3	5	—	2	6	8
REGNO UNITO												
fino a 14	1	—	—	1	3	—	—	3	4	—	—	4
14 - 30	8	1	1	10	9	3	—	12	17	4	1	22
30 - 50	13	15	4	32	3	9	—	12	16	24	4	44
50 - 65	1	17	1	19	1	4	—	5	2	21	1	24
oltre 65	—	3	1	4	1	3	—	4	1	6	1	8
Totale	23	36	7	66	17	19	—	36	40	55	7	102
SVIZZERA												
fino a 14	106	—	—	106	103	—	—	103	209	—	—	209
14 - 30	343	64	121	528	254	160	65	479	597	224	186	1.007
30 - 50	172	515	414	1.101	114	327	57	498	286	842	471	1.599
50 - 65	52	301	195	548	31	236	10	277	83	537	205	825
oltre 65	13	123	117	253	13	91	46	150	26	214	163	403
Totale	686	1.003	847	2.536	515	814	178	1.507	1.201	1.817	1.025	4.043
ALTRI PAESI DELL'EUROPA (b)												
fino a 14	11	—	—	11	5	—	—	5	16	—	—	16
14 - 30	13	5	2	20	4	9	3	16	17	14	5	36
30 - 50	16	44	11	71	4	11	4	19	20	55	15	90
50 - 65	2	19	4	25	1	9	—	10	3	28	4	35
oltre 65	—	4	4	8	—	2	4	6	—	6	8	14
Totale	42	72	21	135	14	31	11	56	56	103	32	191
EUROPA												
fino a 14	627	—	—	627	541	—	—	541	1.168	—	—	1.168
14 - 30	2.323	562	360	3.245	1.326	763	143	2.232	3.649	1.325	503	5.477
30 - 50	1.103	3.576	927	5.606	533	2.498	168	3.199	1.636	6.074	1.095	8.805
50 - 65	349	2.337	394	3.080	209	2.120	66	2.395	558	4.457	460	5.475
oltre 65	93	869	438	1.400	111	847	147	1.105	204	1.716	585	2.505
Totale	4.495	7.344	2.119	13.958	2.720	6.228	524	9.472	7.215	13.572	2.643	23.430
CIPRO E MALTA												
fino a 14	—	—	—	—	—	—	—	—	—	—	—	—
14 - 30	4	—	—	4	1	—	—	1	5	—	—	5
30 - 50	3	10	3	16	—	2	1	3	3	12	4	19
50 - 65	1	3	1	5	—	4	1	5	1	7	2	10
oltre 65	1	1	—	2	—	1	—	1	1	2	—	3
Totale	9	14	4	27	1	7	2	10	10	21	6	37

(a) La classe «oltre 65» comprende anche l'età ignota. — (b) Nei dati sono compresi anche quelli relativi ai rimpatriati che non hanno indicato il paese di residenza.

Segue Tav. 28 - Rimpatriati, per età, sesso, stato civile e paese di residenza

ETÀ (a) (anni)	MASCHI				FEMMINE				MASCHI E FEMMINE			
	Celibi	Coniugati e vedovi	Stato civile ignoto	Totale	Nubili	Coniugate e vedove	Stato civile ignoto	Totale	Celibi e nubili	Coniugati e vedovi	Stato civile ignoto	Totale
EGITTO												
fino a 14.	2	—	—	2	2	—	—	2	4	—	—	4
14 - 30	5	—	—	5	2	2	—	4	7	2	—	9
30 - 50	6	10	3	19	3	9	—	12	9	19	3	31
50 - 65	3	4	—	7	—	4	—	4	3	8	—	11
oltre 65	3	7	—	10	—	2	2	4	3	9	2	14
Totale	19	21	3	43	7	17	2	26	26	38	5	69
LIBIA												
fino a 14.	85	—	—	85	87	—	—	87	172	—	—	172
14 - 30	298	44	10	352	233	144	3	380	531	188	13	732
30 - 50	132	473	29	634	76	387	5	468	208	860	34	1.102
50 - 65	20	259	8	287	26	200	1	227	46	459	9	514
oltre 65	2	81	5	88	4	59	2	65	6	140	7	153
Totale	537	857	52	1.446	426	790	11	1.227	963	1.647	63	2.673
TUNISIA												
fino a 14.	—	—	—	—	—	—	—	—	—	—	—	—
14 - 30	4	—	—	4	1	1	1	3	5	1	1	7
30 - 50	1	7	—	8	1	—	1	2	2	7	1	10
50 - 65	—	—	2	2	—	2	—	2	—	2	2	4
oltre 65	1	2	—	3	—	1	—	1	1	3	—	4
Totale	6	9	2	17	2	4	2	8	8	13	4	25
ALTRI PAESI DEL BACINO MEDITERRANEO												
fino a 14.	—	—	—	—	4	—	—	4	4	—	—	4
14 - 30	8	4	3	15	2	5	2	9	10	9	5	24
30 - 50	9	20	7	36	—	12	2	14	9	32	9	50
50 - 65	3	9	1	13	2	4	—	6	5	13	1	19
oltre 65	4	4	3	11	1	1	1	3	5	5	4	14
Totale	24	37	14	75	9	22	5	36	33	59	19	111
BACINO MEDITERRANEO												
fino a 14.	87	—	—	87	93	—	—	93	180	—	—	180
14 - 30	319	48	13	380	239	152	6	397	558	200	19	777
30 - 50	151	520	42	713	80	410	9	499	231	930	51	1.212
50 - 65	27	275	12	314	28	214	2	244	55	489	14	558
oltre 65	11	95	8	114	5	64	5	74	16	159	13	188
Totale	595	938	75	1.608	445	840	22	1.307	1.040	1.778	97	2.915
PAESI CONTINENTALI												
fino a 14.	714	—	—	714	634	—	—	634	1.348	—	—	1.348
14 - 30	2.642	610	373	3.625	1.565	915	149	2.629	4.207	1.525	522	6.254
30 - 50	1.254	4.096	969	6.319	613	2.908	177	3.698	1.867	7.004	1.146	10.017
50 - 65	376	2.612	406	3.394	237	2.334	68	2.639	613	4.946	474	6.033
oltre 65	104	964	446	1.514	116	911	152	1.179	220	1.875	598	2.693
Totale	5.090	8.282	2.194	15.566	3.165	7.068	546	10.779	8.255	15.350	2.740	26.345

(a) La classe « oltre 65 » comprende anche l'età ignota.

Tav. 29 - Rimpatriati, per età, sesso, stato civile e provincia cui erano diretti

ETÀ (a) (anni)	MASCHI				FEMMINE				MASCHI E FEMMINE			
	Celibi	Coniugati e vedovi	Stato civile ignoto	Totale	Nubili	Coniugate e vedove	Stato civile ignoto	Totale	Celibi e nubili	Coniugati e vedovi	Stato civile ignoto	Totale
ALESSANDRIA												
fino a 14	3	—	—	3	4	—	—	4	7	—	—	7
14 - 30	17	1	—	18	5	8	—	13	22	9	—	31
30 - 50	3	40	5	48	6	21	2	29	9	61	7	77
50 - 65	8	36	5	49	7	41	—	48	15	77	5	97
oltre 65	2	15	2	19	5	22	—	27	7	37	2	46
Totale	33	92	12	137	27	92	2	121	60	184	14	258
ASTI												
fino a 14	1	—	—	1	2	—	—	2	3	—	—	3
14 - 30	11	3	—	14	8	4	—	12	19	7	—	26
30 - 50	8	21	1	30	1	10	1	12	9	31	2	42
50 - 65	—	12	—	12	3	22	—	25	3	34	—	37
oltre 65	—	10	—	10	1	6	2	9	1	16	2	19
Totale	20	46	1	67	15	42	3	60	35	88	4	127
CUNEO												
fino a 14	19	—	—	19	29	—	—	29	48	—	—	48
14 - 30	98	25	5	128	92	33	1	126	190	58	6	254
30 - 50	98	270	29	397	55	277	3	335	153	547	32	732
50 - 65	46	229	14	289	35	239	9	283	81	468	23	572
oltre 65	10	85	18	113	20	127	2	149	30	212	20	262
Totale	271	609	66	946	231	676	15	922	502	1.285	81	1.868
NOVARA												
fino a 14	25	—	—	25	22	—	—	22	47	—	—	47
14 - 30	74	10	9	93	45	24	3	72	119	34	12	165
30 - 50	40	130	36	206	13	52	1	66	53	182	37	272
50 - 65	13	88	18	119	5	60	—	65	18	148	18	184
oltre 65	1	32	3	36	4	42	1	47	5	74	4	83
Totale	153	260	66	479	89	178	5	272	242	438	71	751
TORINO												
fino a 14	30	—	—	30	27	—	—	27	57	—	—	57
14 - 30	72	21	8	101	54	26	4	84	126	47	12	185
30 - 50	43	148	28	219	29	115	2	146	72	263	30	365
50 - 65	27	157	17	201	14	144	3	161	41	301	20	362
oltre 65	7	66	8	81	8	74	1	83	15	140	9	164
Totale	179	392	61	632	132	359	10	501	311	751	71	1.133
VERCELLI												
fino a 14	8	—	—	8	4	—	—	4	12	—	—	12
14 - 30	20	5	—	25	12	7	3	22	32	12	3	47
30 - 50	21	47	11	79	5	37	—	42	26	84	11	121
50 - 65	9	73	6	88	3	49	1	53	12	122	7	141
oltre 65	2	23	3	28	3	37	1	41	5	60	4	69
Totale	60	148	20	228	27	130	5	162	87	278	25	390
PIEMONTE												
fino a 14	86	—	—	86	88	—	—	88	174	—	—	174
14 - 30	292	65	22	379	216	102	11	329	508	167	33	708
30 - 50	213	656	110	979	109	512	9	630	322	1.168	119	1.609
50 - 65	103	595	60	758	67	555	13	635	170	1.150	73	1.393
oltre 65	22	231	34	287	41	308	7	356	63	539	41	643
Totale	716	1.547	226	2.489	521	1.477	40	2.038	1.237	3.024	266	4.527

(a) La classe « oltre 65 » comprende anche l'età ignota.

Segue Tav. 29 - Rimpatriati, per età, sesso, stato civile e provincia cui erano diretti

ETÀ (a) (anni)	MASCHI				FEMMINE				MASCHI E FEMMINE			
	Cellibi	Coniugati e vedovi	Stato civile ignoto	Totale	Nubili	Coniugate e vedove	Stato civile ignoto	Totale	Cellibi e nubili	Coniugati e vedovi	Stato civile ignoto	Totale
VALLE D'AOSTA												
fino a 14.	11	—	—	11	12	—	—	12	23	—	—	23
14 - 30	24	7	4	35	18	7	—	25	42	14	4	60
30 - 50	19	57	4	80	5	33	1	39	24	90	5	119
50 - 65	6	33	2	41	3	29	—	32	9	62	2	73
oltre 65	2	12	—	14	4	17	—	21	6	29	—	35
Totale	62	109	10	181	42	86	1	129	104	195	11	310
BERGAMO												
fino a 14.	13	—	—	13	16	—	—	16	29	—	—	29
14 - 30	124	14	36	174	66	27	8	101	190	41	44	275
30 - 50	48	151	76	275	13	116	12	141	61	267	88	416
50 - 65	8	90	16	114	10	85	2	97	18	175	18	211
oltre 65	2	25	2	29	1	18	—	19	3	43	2	48
Totale	195	280	130	605	106	246	22	374	301	526	152	979
BRESCIA												
fino a 14.	5	—	—	5	4	—	—	4	9	—	—	9
14 - 30	43	10	8	61	23	11	4	38	66	21	12	99
30 - 50	15	48	20	83	4	29	2	35	19	77	22	118
50 - 65	10	37	3	50	2	31	—	33	12	68	3	83
oltre 65	—	7	—	7	1	6	—	7	1	13	—	14
Totale	73	102	31	206	34	77	6	117	107	179	37	323
COMO												
fino a 14.	17	—	—	17	6	—	—	6	23	—	—	23
14 - 30	46	8	18	72	32	18	8	58	78	26	26	130
30 - 50	32	63	108	203	12	41	10	63	44	104	118	266
50 - 65	11	57	67	135	5	37	6	48	16	94	73	183
oltre 65	2	16	3	21	4	15	1	20	6	31	4	41
Totale	108	144	196	448	59	111	25	195	167	255	221	643
CREMONA												
fino a 14.	1	—	—	1	3	—	—	3	4	—	—	4
14 - 30	5	1	—	6	4	2	1	7	9	3	1	13
30 - 50	5	10	1	16	4	7	—	11	9	17	1	27
50 - 65	2	4	1	7	—	6	—	6	2	10	1	13
oltre 65	—	1	—	1	—	2	—	2	—	3	—	3
Totale	13	16	2	31	11	17	1	29	24	33	3	60
MANTOVA												
fino a 14	1	—	—	1	—	—	—	—	1	—	—	1
14 - 30	13	1	—	14	5	3	—	8	18	4	—	22
30 - 50	3	15	2	20	2	5	—	7	5	20	2	27
50 - 65	2	9	1	12	—	6	—	6	2	15	1	18
oltre 65	1	1	—	2	—	3	—	3	1	4	—	5
Totale	20	26	3	49	7	17	—	24	27	43	3	73
MILANO												
fino a 14.	17	—	—	17	14	—	—	14	31	—	—	31
14 - 30	44	7	4	55	16	20	1	37	60	27	5	92
30 - 50	54	96	16	166	22	44	10	76	76	140	26	242
50 - 65	10	56	10	76	3	30	—	34	13	86	11	110
oltre 65	2	25	1	28	4	18	—	22	6	43	1	50
Totale	127	184	31	342	59	112	12	183	186	296	43	525

(a) La classe « oltre 65 » comprende anche l'età ignota.

Segue Tav. 29 - Rimpatriati, per età, sesso, stato civile e provincia cui erano diretti

ETÀ (a) (anni)	MASCHI				FEMMINE				MASCHI E FEMMINE			
	Celibi	Coniugati e vedovi	Stato civile ignoto	Totale	Nubili	Coniugate e vedove	Stato civile ignoto	Totale	Celibi e nubili	Coniugati e vedovi	Stato civile ignoto	Totale
PAVIA												
fino a 14	5	1	—	6	7	2	—	9	12	3	—	15
14 - 30	1	8	4	13	—	6	1	7	1	14	5	20
30 - 50	2	14	1	17	1	8	—	9	3	22	1	26
50 - 65	—	8	—	8	1	6	—	7	1	14	—	15
oltre 65	—	—	—	—	—	—	—	—	—	—	—	—
Totale	8	31	5	44	9	22	1	32	17	53	6	76
SONDRIO												
fino a 14	1	—	—	1	—	—	—	—	1	—	—	1
14 - 30	52	5	6	63	15	12	7	34	67	17	13	97
30 - 50	17	38	19	74	7	15	4	26	24	53	23	100
50 - 65	4	8	2	14	4	6	—	10	8	14	2	24
oltre 65	1	5	3	9	1	1	—	2	2	6	3	11
Totale	75	56	30	161	27	34	11	72	102	90	41	233
VARESE												
fino a 14	9	—	—	9	5	—	—	5	14	—	—	14
14 - 30	27	3	12	42	17	16	6	39	44	19	18	81
30 - 50	24	70	68	162	18	36	3	57	42	106	71	219
50 - 65	10	63	47	120	8	32	—	40	18	95	47	160
oltre 65	3	20	4	27	4	14	3	21	7	34	7	48
Totale	73	156	131	360	52	98	12	162	125	254	143	522
LOMBARDIA												
fino a 14	64	—	—	64	48	—	—	48	112	—	—	112
14 - 30	359	50	84	493	185	111	35	331	544	161	119	824
30 - 50	199	499	314	1.012	82	299	42	423	281	798	356	1.435
50 - 65	59	338	148	545	33	241	9	283	92	579	157	828
oltre 65	11	108	13	132	16	83	4	103	27	191	17	235
Totale	692	995	559	2.246	364	734	90	1.188	1.056	1.729	649	3.434
BOLZANO												
fino a 14	50	—	—	50	53	—	—	53	103	—	—	103
14 - 30	136	17	29	182	133	23	16	172	269	40	45	354
30 - 50	46	142	31	219	52	152	23	227	98	294	54	446
50 - 65	19	58	14	91	5	71	6	82	24	129	20	173
oltre 65	7	31	2	40	5	32	4	41	12	63	6	81
Totale	258	240	76	582	240	278	49	575	506	526	125	1.157
TRENTO												
fino a 14	9	—	—	9	7	—	—	7	16	—	—	16
14 - 30	25	5	2	32	16	12	5	33	41	17	7	65
30 - 50	16	44	12	72	11	21	2	34	27	65	14	106
50 - 65	3	30	4	37	1	23	1	25	4	53	5	62
oltre 65	1	4	1	6	1	6	—	7	2	10	1	13
Totale	54	83	19	156	36	62	8	106	90	145	27	262
TRENTINO - ALTO ADIGE												
fino a 14	59	—	—	59	60	—	—	60	119	—	—	119
14 - 30	161	22	31	214	149	35	21	205	310	57	52	419
30 - 50	62	186	43	291	63	173	25	261	125	359	68	552
50 - 65	22	88	18	128	6	94	7	107	28	182	25	235
oltre 65	8	35	3	46	6	38	4	48	14	73	7	94
Totale	312	331	95	738	284	340	57	681	596	671	152	1.419

(a) La classe « oltre 65 » comprende anche l'età ignota.

Segue Tav. 28 - Rimpatriati, per età, sesso, stato civile e provincia cui erano diretti

ETÀ (a) (anni)	MASCHI				FEMMINE				MASCHI E FEMMINE			
	Celibi	Coniugati e vedovi	Stato civile ignoto	Totale	Nubili	Coniugate e vedove	Stato civile ignoto	Totale	Celibi e nubili	Coniugati e vedovi	Stato civile ignoto	Totale
BELLUNO												
fino a 14	10	—	—	10	10	—	—	10	20	—	—	20
14 - 30	64	10	9	83	23	12	6	41	87	22	15	124
30 - 50	26	87	44	157	16	43	5	64	42	130	49	221
50 - 65	9	46	19	74	2	37	2	41	11	83	21	115
oltre 65	2	9	1	12	3	9	1	13	5	18	2	25
Totale	111	152	73	336	54	101	14	169	165	253	87	505
PADOVA												
fino a 14	8	—	—	8	8	—	—	8	16	—	—	16
14 - 30	59	13	6	78	12	19	2	33	71	32	8	111
30 - 50	16	45	10	71	3	29	4	36	19	74	14	107
50 - 65	4	33	2	39	4	20	—	24	8	53	2	63
oltre 65	—	10	—	10	—	2	—	2	—	12	—	12
Totale	87	101	18	206	27	70	6	103	114	171	24	309
ROVIGO												
fino a 14	3	—	—	3	2	—	—	2	5	—	—	5
14 - 30	9	—	—	9	5	2	—	7	14	2	—	16
30 - 50	—	10	2	12	6	6	—	6	—	16	2	18
50 - 65	—	11	—	11	2	5	—	7	2	16	—	18
oltre 65	—	3	1	4	1	1	—	2	1	4	1	6
Totale	12	24	3	39	10	14	—	24	22	38	3	63
TREVISO												
fino a 14	17	—	—	17	11	—	—	11	28	—	—	28
14 - 30	80	12	16	108	27	33	2	62	107	45	18	170
30 - 50	20	111	16	147	9	84	4	97	29	195	20	244
50 - 65	7	40	7	54	5	42	1	48	12	82	8	102
oltre 65	—	17	1	18	—	13	—	13	—	30	1	31
Totale	124	180	40	344	52	172	7	231	176	352	47	575
VENEZIA												
fino a 14	6	—	—	6	3	—	—	3	9	—	—	9
14 - 30	33	5	1	39	13	7	—	21	46	12	2	60
30 - 50	11	40	7	58	4	37	1	42	15	77	8	100
50 - 65	2	26	1	29	2	20	—	22	4	46	1	51
oltre 65	1	11	—	12	1	8	—	9	2	19	—	21
Totale	53	82	9	144	23	72	2	97	76	154	11	241
VERONA												
fino a 14	5	—	—	5	7	—	—	7	12	—	—	12
14 - 30	39	3	2	44	13	16	1	30	52	19	3	74
30 - 50	12	33	9	54	2	30	1	33	14	63	10	87
50 - 65	3	25	2	30	1	18	1	20	4	43	3	50
oltre 65	1	11	1	13	1	7	1	9	2	18	2	22
Totale	60	72	14	146	24	71	4	99	84	143	18	245
VICENZA												
fino a 14	12	—	—	12	14	—	—	14	26	—	—	26
14 - 30	74	16	14	104	32	24	3	59	106	40	17	163
30 - 50	35	103	22	160	7	58	2	67	42	161	24	227
50 - 65	4	46	9	59	3	60	—	63	7	106	9	122
oltre 65	1	17	2	20	—	14	1	15	1	31	3	35
Totale	126	182	47	355	56	156	6	218	182	338	53	573

(a) La classe « oltre 65 » comprende anche l'età ignota.

Segue Tav. 29 - Rimpatriati, per età, sesso, stato civile e provincia cui erano diretti

ETÀ (a) (anni)	MASCHI				FEMMINE				MASCHI E FEMMINE			
	Cellibi	Coniugati e vedovi	Stato civile ignoto	Totale	Nubili	Coniugate e vedove	Stato civile ignoto	Totale	Cellibi e nubili	Coniugati e vedovi	Stato civile ignoto	Totale
VENETO												
fino a 14	61	—	—	61	55	—	—	55	116	—	—	116
14 - 30	358	59	48	465	125	113	15	253	483	172	63	718
30 - 50	120	429	110	659	41	287	17	345	161	716	127	1.004
50 - 65	29	227	40	296	19	202	4	225	48	429	44	521
oltre 65	5	78	6	89	6	54	3	63	11	132	9	152
Totale	573	793	204	1.570	244	656	39	941	819	1.449	243	2.511
GORIZIA												
fino a 14	4	—	—	4	7	—	—	7	11	—	—	11
14 - 30	24	9	—	33	19	14	1	34	43	23	1	67
30 - 50	9	19	3	31	5	37	3	45	14	56	6	76
50 - 65	—	4	6	10	2	9	—	11	2	13	6	21
oltre 65	—	1	1	2	—	3	1	4	—	4	2	6
Totale	37	33	10	80	33	63	5	101	70	96	15	181
UDINE												
fino a 14	79	—	—	79	52	—	—	52	131	—	—	131
14 - 30	252	43	27	322	97	52	5	154	349	95	32	476
30 - 50	95	321	57	473	29	221	3	253	124	542	60	726
50 - 65	11	142	17	170	8	122	4	134	19	264	21	304
oltre 65	—	37	1	38	1	35	1	37	1	72	2	75
Totale	437	543	102	1.082	187	430	13	630	624	973	115	1.712
FRIULI - VENEZIA GIULIA												
fino a 14	83	—	—	83	59	—	—	59	142	—	—	142
14 - 30	276	52	27	355	116	66	6	188	392	118	33	543
30 - 50	104	340	60	504	34	258	6	298	138	598	66	802
50 - 65	11	146	23	180	10	131	4	145	21	277	27	325
oltre 65	—	38	2	40	1	38	2	41	1	76	4	81
Totale	474	576	112	1.162	220	493	18	731	694	1.069	130	1.893
TRIESTE (TERRITORIO DI)												
fino a 14	2	—	—	2	1	—	—	1	3	—	—	3
14 - 30	7	3	1	11	7	3	—	10	14	6	1	21
30 - 50	7	21	4	32	2	16	—	18	9	37	4	50
50 - 65	2	18	1	21	—	11	—	11	2	29	1	32
oltre 65	1	7	1	9	1	1	—	2	2	8	1	11
Totale	19	49	7	75	11	31	—	42	30	80	7	117
GENOVA												
fino a 14	6	—	—	6	2	—	—	2	8	—	—	8
14 - 30	19	2	2	23	17	5	—	22	36	7	2	45
30 - 50	17	39	6	62	6	25	2	33	23	64	8	95
50 - 65	5	35	1	41	4	29	1	34	9	64	2	75
oltre 65	1	6	4	11	3	5	—	8	4	11	4	19
Totale	48	82	13	143	32	64	3	99	80	146	16	242
IMPERIA												
fino a 14	11	—	—	11	4	—	—	4	15	—	—	15
14 - 30	39	14	3	56	41	7	2	50	80	21	5	106
30 - 50	37	83	7	127	36	70	2	108	73	153	9	235
50 - 65	14	89	6	109	24	106	5	135	38	195	11	244
oltre 65	6	47	2	55	9	46	1	56	15	93	3	111
Totale	107	233	18	358	114	229	10	353	221	462	28	711

(a) La classe « oltre 65 » comprende anche l'età ignota.

Segue Tav. 29 - Rimpatriati, per età, sesso, stato civile e provincia cui erano diretti

ETÀ (a) (anni)	MASCHI				FEMMINE				MASCHI E FEMMINE			
	Celibi	Coniugati e vedovi	Stato civile ignoto	Totale	Nubili	Coniugate e vedove	Stato civile ignoto	Totale	Celibi e nubili	Coniugati e vedovi	Stato civile ignoto	Totale
LA SPEZIA												
fino a 14	1	—	—	1	2	—	—	2	3	—	—	3
14 - 30	8	5	2	15	6	3	—	9	14	8	2	24
30 - 50	6	27	6	39	—	10	1	11	6	37	7	50
50 - 65	2	18	1	21	—	13	—	13	2	31	1	34
oltre 65	1	7	—	8	—	1	—	1	1	8	—	9
Totale	18	57	9	84	8	27	1	36	26	84	10	120
SAVONA												
fino a 14	—	—	—	—	1	—	—	1	1	—	—	1
14 - 30	12	1	2	15	11	4	—	15	23	5	2	30
30 - 50	5	26	3	34	6	16	—	22	11	42	3	56
50 - 65	3	18	2	23	—	20	—	20	3	38	2	43
oltre 65	3	10	1	14	2	13	—	15	5	23	1	29
Totale	23	55	8	86	20	53	—	73	43	108	8	159
LIGURIA												
fino a 14	18	—	—	18	9	—	—	9	27	—	—	27
14 - 30	78	22	9	109	75	19	2	96	153	41	11	205
30 - 50	65	175	22	262	48	121	5	174	113	296	27	436
50 - 65	24	160	10	194	28	168	6	202	52	328	16	396
oltre 65	11	70	7	88	14	65	1	80	25	135	8	168
Totale	196	427	48	671	174	373	14	561	370	800	62	1.232
BOLOGNA												
fino a 14	7	—	—	7	5	—	—	5	12	—	—	12
14 - 30	14	11	4	29	9	10	—	19	23	21	4	48
30 - 50	11	33	1	45	10	21	—	31	21	54	1	76
50 - 65	7	30	5	42	5	17	—	22	12	47	5	64
oltre 65	1	12	—	13	—	4	1	5	1	16	1	18
Totale	40	86	10	136	29	52	1	82	69	138	11	218
FERRARA												
fino a 14	3	—	—	3	1	—	—	1	4	—	—	4
14 - 30	5	2	—	7	9	3	1	13	14	5	1	20
30 - 50	3	20	1	24	3	13	—	16	6	33	1	40
50 - 65	3	10	—	13	1	8	—	9	4	18	—	22
oltre 65	1	1	—	2	—	2	—	2	1	3	—	4
Totale	15	33	1	49	14	26	1	41	29	59	2	90
FORLI												
fino a 14	2	—	—	2	3	—	—	3	5	—	—	5
14 - 30	9	3	2	14	9	1	3	13	18	4	5	27
30 - 50	5	29	4	38	5	12	—	17	10	41	4	55
50 - 65	2	11	2	15	—	14	1	15	2	25	3	30
oltre 65	3	8	—	11	—	5	1	6	3	13	1	17
Totale	21	51	8	80	17	32	5	54	38	83	13	134
MODENA												
fino a 14	9	—	—	9	3	—	—	3	12	—	—	12
14 - 30	34	6	7	47	17	6	—	23	51	12	7	70
30 - 50	8	42	10	60	5	26	4	35	13	68	14	95
50 - 65	4	28	3	35	2	22	—	24	6	50	3	59
oltre 65	—	6	—	6	3	7	2	12	3	13	2	18
Totale	55	82	20	157	30	61	6	97	85	143	26	254

(a) La classe «oltre 65» comprende anche l'età ignota.

Segue Tav. 29 - Rimpatriati, per età, sesso, stato civile e provincia cui erano diretti

ETÀ (a) (anni)	MASCHI				FEMMINE				MASCHI E FEMMINE			
	Celibi	Coniugati e vedovi	Stato civile ignoto	Totale	Nubili	Coniugate e vedove	Stato civile ignoto	Totale	Celibi e nubili	Coniugati e vedovi	Stato civile ignoto	Totale
PARMA												
fino a 14	11	—	—	11	12	—	—	12	23	—	—	23
14 - 30	16	10	5	31	15	5	—	20	31	15	5	51
30 - 50	19	51	8	78	6	45	3	54	25	96	11	132
50 - 65	4	31	1	36	—	27	2	29	4	58	3	65
oltre 65	1	17	1	19	1	15	—	16	2	32	1	35
Totale	51	109	15	175	34	92	5	131	85	201	20	306
PIACENZA												
fino a 14	11	—	—	11	7	—	—	7	18	—	—	18
14 - 30	17	6	—	23	13	8	—	22	30	14	1	45
30 - 50	14	44	2	60	1	31	—	32	15	75	2	92
50 - 65	4	37	1	42	5	31	—	36	9	68	1	78
oltre 65	2	11	—	13	—	7	—	7	2	18	—	20
Totale	48	98	3	149	26	77	1	104	74	175	4	253
RAVENNA												
fino a 14	1	—	—	1	1	—	—	1	2	—	—	2
14 - 30	7	—	1	8	—	—	1	1	7	—	2	9
30 - 50	3	7	—	10	1	4	—	6	4	11	1	16
50 - 65	5	7	1	13	1	4	—	5	6	11	1	18
oltre 65	—	5	3	8	—	2	—	2	—	7	3	10
Totale	16	19	5	40	3	10	2	15	19	29	7	55
REGGIO NELL'EMILIA												
fino a 14	5	—	—	5	6	—	—	6	11	—	—	11
14 - 30	19	3	1	23	10	7	—	18	29	10	2	41
30 - 50	5	21	3	29	6	20	—	27	11	41	4	56
50 - 65	1	19	—	20	1	17	—	18	2	36	—	38
oltre 65	1	3	—	4	—	5	—	5	1	8	—	9
Totale	31	46	4	81	23	49	2	74	54	95	6	155
EMILIA - ROMAGNA												
fino a 14	49	—	—	49	38	—	—	38	87	—	—	87
14 - 30	121	41	20	182	82	40	—	129	203	81	27	311
30 - 50	68	247	29	344	37	172	—	218	105	419	38	562
50 - 65	30	173	13	216	15	140	—	158	45	313	16	374
oltre 65	9	63	4	76	4	47	—	55	13	110	8	131
Totale	277	524	66	867	176	399	23	598	453	923	89	1.465
AREZZO												
fino a 14	1	—	—	1	2	—	—	2	3	—	—	3
14 - 30	20	5	5	30	10	5	—	15	30	10	5	45
30 - 50	13	39	3	55	5	23	—	29	18	62	4	84
50 - 65	3	26	2	31	1	25	—	26	4	51	2	57
oltre 65	—	7	1	8	1	10	—	12	1	17	2	20
Totale	37	77	11	125	19	63	2	84	56	140	13	209
FIRENZE												
fino a 14	7	—	—	7	7	—	—	7	14	—	—	14
14 - 30	13	6	2	21	15	6	—	21	28	12	2	42
30 - 50	10	30	7	47	4	20	—	24	14	50	7	71
50 - 65	3	37	1	41	2	35	—	38	5	72	2	79
oltre 65	—	22	2	24	2	10	—	12	2	32	2	36
Totale	33	95	12	140	30	71	1	102	63	166	13	242

(a) La classe « oltre 65 » comprende anche l'età ignota.

Segue Tav. 29 - Rimpatriati, per età, sesso, stato civile e provincia cui erano diretti

ETÀ (a) (anni)	MASCHI				FEMMINE				MASCHI E FEMMINE			
	Celibi	Coniugati e vedovi	Stato civile ignoto	Totale	Nubili	Coniugate e vedove	Stato civile ignoto	Totale	Celibi e nubili	Coniugati e vedovi	Stato civile ignoto	Totale
GROSSETO												
fino a 14.	—	—	—	—	—	—	—	—	—	—	—	—
14 - 30	—	—	—	—	2	1	—	3	2	1	—	3
30 - 50	2	3	1	6	—	—	—	—	2	3	1	6
50 - 65	—	2	—	2	—	2	—	2	—	4	—	4
oltre 65	—	1	—	1	—	1	—	1	—	2	—	2
Totale	2	6	1	9	2	4	—	6	4	10	1	15
LIVORNO												
fino a 14.	5	—	—	5	1	—	—	1	6	—	—	6
14 - 30	9	3	1	13	6	3	—	9	15	6	1	22
30 - 50	5	17	3	25	2	8	—	10	7	25	3	35
50 - 65	2	16	1	19	1	11	—	12	3	27	1	31
oltre 65	—	6	—	6	—	7	—	7	—	13	—	13
Totale	21	42	5	68	10	29	—	39	31	71	5	107
LUCCA												
fino a 14.	2	—	—	2	6	—	—	6	8	—	—	8
14 - 30	23	3	3	29	7	7	—	14	30	10	3	43
30 - 50	6	19	5	30	—	17	—	17	6	36	5	47
50 - 65	3	14	3	20	1	21	—	22	4	35	3	42
oltre 65	—	11	2	13	1	6	—	7	1	17	2	20
Totale	34	47	13	94	15	51	—	66	49	98	13	160
MASSA - CARRARA												
fino a 14.	1	—	—	1	4	—	—	4	5	—	—	5
14 - 30	13	3	3	19	15	2	1	18	28	5	4	37
30 - 50	7	30	5	42	2	26	1	29	9	56	6	71
50 - 65	4	33	3	40	—	34	1	35	4	67	4	75
oltre 65	1	4	1	6	—	11	—	11	1	15	1	17
Totale	26	70	12	108	21	73	3	97	47	143	15	205
PISA												
fino a 14.	1	—	—	1	2	—	—	2	3	—	—	3
14 - 30	6	2	1	9	10	2	—	12	16	4	1	21
30 - 50	5	17	3	25	1	19	—	20	6	36	3	45
50 - 65	3	26	—	29	2	26	2	30	5	52	2	59
oltre 65	—	13	1	14	—	10	—	10	—	23	1	24
Totale	15	58	5	78	15	57	2	74	30	115	7	152
PISTOIA												
fino a 14.	3	—	—	3	3	—	—	3	6	—	—	6
14 - 30	21	2	4	27	16	2	1	19	37	4	5	46
30 - 50	10	38	9	57	2	29	—	31	12	67	9	88
50 - 65	2	23	1	26	1	23	—	24	3	46	1	50
oltre 65	—	5	5	10	1	11	1	13	1	16	6	23
Totale	36	68	19	123	23	65	2	90	59	133	21	213
SIENA												
fino a 14.	1	—	—	1	1	—	—	1	2	—	—	2
14 - 30	3	—	—	3	1	3	—	4	4	3	—	7
30 - 50	3	8	1	12	2	7	—	9	5	15	1	21
50 - 65	1	13	—	14	1	9	—	10	2	22	—	24
oltre 65	—	4	—	4	—	7	—	7	—	11	—	11
Totale	8	25	1	34	5	26	—	31	13	51	1	65

(a) La classe «oltre 65» comprende anche l'età ignota.

Segue Tav. 29 - Rimpatriati, per età, sesso, stato civile e provincia cui erano diretti

ETÀ (a) (anni)	MASCHI				FEMMINE				MASCHI E FEMMINE			
	Celibi	Coniugati e vedovi	Stato civile ignoto	Totale	Nubili	Coniugate e vedove	Stato civile ignoto	Totale	Celibi e nubili	Coniugati e vedovi	Stato civile ignoto	Totale
TOSCANA												
fino a 14	21	—	—	21	26	—	—	26	47	—	—	47
14 - 30	108	24	19	151	82	31	2	115	190	55	21	266
30 - 50	61	201	37	299	18	149	2	169	79	350	39	468
50 - 65	21	190	11	222	9	186	4	199	30	376	15	421
oltre 65	1	73	12	86	5	73	2	80	6	146	14	166
Totale	212	488	79	779	140	439	10	589	352	927	89	1.368
PERUGIA												
fino a 14	7	—	—	7	5	—	—	5	12	—	—	12
14 - 30	26	7	—	33	24	10	—	34	50	17	—	67
30 - 50	13	59	6	78	7	62	—	69	20	121	6	147
50 - 65	8	89	5	102	1	73	1	75	9	162	6	177
oltre 65	5	26	1	32	2	19	1	22	7	45	2	54
Totale	59	181	12	252	39	164	2	205	98	345	14	457
TERNI												
fino a 14	2	—	—	2	4	—	—	4	6	—	—	6
14 - 30	2	1	—	3	3	1	—	4	5	2	—	7
30 - 50	—	2	—	2	1	4	—	5	1	6	—	7
50 - 65	1	4	1	6	1	1	—	2	2	5	1	8
oltre 65	—	1	—	1	—	—	—	—	—	1	—	1
Totale	5	8	1	14	9	6	—	15	14	14	1	29
UMBRIA												
fino a 14	9	—	—	9	9	—	—	9	18	—	—	18
14 - 30	28	8	—	36	27	11	—	38	55	19	—	74
30 - 50	13	61	6	80	8	66	—	74	21	127	6	154
50 - 65	9	93	6	108	2	74	1	77	11	167	7	185
oltre 65	5	27	1	33	2	19	1	22	7	46	2	55
Totale	64	189	13	266	48	170	2	220	112	359	15	486
ANCONA												
fino a 14	1	—	—	1	—	—	—	—	1	—	—	1
14 - 30	7	1	—	8	3	2	1	6	10	3	1	14
30 - 50	1	8	1	10	1	8	—	9	2	16	1	19
50 - 65	2	5	—	7	—	5	—	5	2	10	—	12
oltre 65	—	3	—	3	—	2	—	2	—	5	—	5
Totale	11	17	1	29	4	17	1	22	15	34	2	51
ASCOLI PICENO												
fino a 14	—	—	—	—	—	—	—	—	—	—	—	—
14 - 30	4	1	—	5	1	1	—	2	5	2	—	7
30 - 50	2	4	—	6	—	2	—	2	2	6	—	8
50 - 65	—	5	—	5	—	2	—	2	—	7	—	7
oltre 65	—	—	1	1	—	—	—	—	—	—	1	1
Totale	6	10	1	17	1	5	—	6	7	15	1	23
MACERATA												
fino a 14	—	—	—	—	—	—	—	—	—	—	—	—
14 - 30	2	—	—	2	4	2	—	6	6	2	—	8
30 - 50	2	3	—	5	—	1	—	1	2	4	—	6
50 - 65	—	7	—	7	—	3	—	3	—	10	—	10
oltre 65	—	1	—	1	—	1	—	1	—	2	—	2
Totale	4	11	—	15	4	7	—	11	8	18	—	26

(a) La classe « oltre 65 » comprende anche l'età ignota.

Segue Tav. 29 - Rimpatriati, per età, sesso, stato civile e provincia cui erano diretti

ETÀ (a) (anni)	MASCHI				FEMMINE				MASCHI E FEMMINE			
	Celibi	Coniugati e vedovi	Stato civile ignoto	Totale	Nubili	Coniugate e vedove	Stato civile ignoto	Totale	Celibi e nubili	Coniugati e vedovi	Stato civile ignoto	Totale
PESARO E URBINO												
fino a 14	2	—	—	2	2	—	—	2	4	—	—	4
14 - 30	11	5	1	17	7	5	—	12	18	10	1	29
30 - 50	6	26	5	37	1	9	2	12	7	35	7	49
50 - 65	2	18	2	22	1	22	—	23	3	40	2	45
oltre 65	2	9	—	11	—	3	1	4	2	12	1	15
Totale	23	58	8	89	11	39	3	53	34	97	11	142
MARCHE												
fino a 14	3	—	—	3	2	—	—	2	5	—	—	5
14 - 30	24	7	1	32	15	10	1	26	39	17	2	58
30 - 50	11	41	6	58	2	20	2	24	13	61	8	82
50 - 65	4	35	2	41	1	32	—	33	5	67	2	74
oltre 65	2	13	1	16	—	6	1	7	2	19	2	23
Totale	44	96	10	150	20	68	4	92	64	164	14	242
FROSINONE												
fino a 14	29	—	—	29	21	—	—	21	50	—	—	50
14 - 30	34	18	2	54	19	18	—	37	53	36	2	91
30 - 50	9	49	6	64	7	30	—	37	16	79	6	101
50 - 65	2	44	—	46	4	36	—	40	6	80	—	86
oltre 65	—	9	—	9	—	12	—	12	—	21	—	21
Totale	74	120	8	202	51	96	—	147	125	216	8	349
LATINA												
fino a 14	—	—	—	—	—	—	—	—	—	—	—	—
14 - 30	4	1	—	5	3	2	—	5	7	3	—	10
30 - 50	1	10	—	11	—	4	—	4	1	14	—	15
50 - 65	1	3	—	4	—	—	—	—	1	3	—	4
oltre 65	—	1	—	1	—	1	—	1	—	2	—	2
Totale	6	15	—	21	3	7	—	10	9	22	—	31
RIETI												
fino a 14	1	—	—	1	—	—	—	—	1	—	—	1
14 - 30	2	—	—	2	—	—	—	—	2	—	—	2
30 - 50	—	5	—	5	1	4	—	5	1	9	—	10
50 - 65	—	2	—	2	—	—	—	—	2	—	—	2
oltre 65	—	1	—	1	—	—	—	—	1	—	—	1
Totale	3	8	—	11	1	4	—	5	4	12	—	16
ROMA												
fino a 14	27	—	—	27	30	—	—	30	57	—	—	57
14 - 30	55	12	2	69	33	24	3	60	88	36	5	129
30 - 50	38	76	26	140	42	73	2	117	80	149	28	257
50 - 65	7	64	7	78	13	37	1	51	20	101	8	129
oltre 65	—	21	1	22	3	9	—	12	3	30	1	34
Totale	127	173	36	336	121	143	6	270	248	316	42	606
VITERBO												
fino a 14	2	—	—	2	1	—	—	1	3	—	—	3
14 - 30	—	—	—	—	—	1	—	1	—	1	—	1
30 - 50	—	4	—	4	—	1	—	1	—	5	—	5
50 - 65	—	—	—	—	1	—	—	—	—	—	—	—
oltre 65	—	2	—	2	—	—	—	—	—	2	—	2
Totale	2	6	—	8	2	2	—	4	4	8	—	12

(a) La classe « oltre 65 » comprende anche l'età ignota.

Segue Tav. 29 - Rimpatriati, per età, sesso, stato civile e provincia cui erano diretti

ETÀ (a) (anni)	MASCHI				FEMMINE				MASCHI E FEMMINE			
	Celibi	Coniugati e vedovi	Stato civile ignoto	Totale	Nubili	Coniugate e vedove	Stato civile ignoto	Totale	Celibi e nubili	Coniugati e vedovi	Stato civile ignoto	Totale
LAZIO												
fino a 14	59	—	—	59	52	—	—	52	111	—	—	111
14 - 30	95	31	4	130	55	45	3	103	150	76	7	233
30 - 50	48	144	32	224	50	112	2	164	98	256	34	388
50 - 65	10	113	7	130	18	73	1	92	28	186	8	222
oltre 65	—	34	1	35	3	22	—	25	3	56	1	60
Totale	212	322	44	578	178	252	6	436	390	574	50	1.014
CAMPOBASSO												
fino a 14	2	—	—	2	2	—	—	2	4	—	—	4
14 - 30	11	8	1	20	4	5	—	9	15	13	1	29
30 - 50	2	10	2	14	2	2	—	4	4	12	2	18
50 - 65	1	7	—	8	1	5	—	6	2	12	—	14
oltre 65	1	1	—	2	—	3	—	3	1	4	—	5
Totale	17	26	3	46	9	15	—	24	26	41	3	70
CHIETI												
fino a 14	3	—	—	3	2	—	—	2	5	—	—	5
14 - 30	28	20	3	51	3	3	1	7	31	23	4	58
30 - 50	2	37	12	51	—	6	—	6	2	43	12	57
50 - 65	1	5	—	6	—	3	—	3	1	8	—	9
oltre 65	—	—	—	—	—	1	—	1	—	1	—	1
Totale	34	62	15	111	5	13	1	19	39	75	16	130
L'AQUILA												
fino a 14	7	—	—	7	4	—	—	4	11	—	—	11
14 - 30	17	4	—	21	6	5	—	11	23	9	—	32
30 - 50	3	17	1	21	—	18	—	18	3	35	1	39
50 - 65	2	7	3	12	—	2	1	3	2	9	4	15
oltre 65	—	2	—	2	—	1	—	1	—	3	—	3
Totale	29	30	4	63	10	26	1	37	39	56	5	100
PESCARA												
fino a 14	—	—	—	—	4	—	—	4	4	—	—	4
14 - 30	8	3	—	11	1	2	—	3	9	5	—	14
30 - 50	3	6	—	9	—	—	—	—	3	6	—	9
50 - 65	—	—	—	—	—	2	—	2	—	2	—	2
oltre 65	—	—	—	—	1	1	—	2	1	1	—	2
Totale	11	9	—	20	6	5	—	11	17	14	—	31
TERAMO												
fino a 14	—	—	—	—	—	—	—	—	—	—	—	—
14 - 30	13	2	—	15	2	1	—	3	15	3	—	18
30 - 50	2	11	1	14	—	5	1	6	2	16	2	20
50 - 65	—	3	—	3	1	2	—	3	1	5	—	6
oltre 65	1	1	—	2	—	—	—	—	1	1	—	2
Totale	16	17	1	34	3	8	1	12	19	25	2	46
ABRUZZI E MOLISE												
fino a 14	12	—	—	12	12	—	—	12	24	—	—	24
14 - 30	77	37	4	118	16	16	1	33	93	53	5	151
30 - 50	12	81	16	109	2	31	1	34	14	112	17	143
50 - 65	4	22	3	29	2	14	1	17	6	36	4	46
oltre 65	2	4	—	6	1	6	—	7	3	10	—	13
Totale	107	144	23	274	33	67	3	103	140	211	26	377

(a) La classe « oltre 65 » comprende anche l'età ignota.

Segue Tav. 29 - Rimpatriati, per età, sesso, stato civile e provincia cui erano diretti

ETÀ (a) (anni)	MASCHI				FEMMINE				MASCHI E FEMMINE			
	Celibi	Coniugati e vedovi	Stato civile ignoto	Totale	Nubili	Coniugate e vedove	Stato civile ignoto	Totale	Celibi e nubili	Coniugati e vedovi	Stato civile ignoto	Totale
AVELLINO												
fino a 14.	3	—	—	3	4	—	—	4	7	—	—	7
14 - 30	31	24	2	57	5	2	—	7	36	26	2	64
30 - 50	10	38	8	56	2	2	—	4	12	40	8	60
50 - 65	—	4	—	4	—	6	—	6	—	10	—	10
oltre 65	1	1	—	2	—	—	1	1	1	1	1	3
Totale	45	67	10	122	11	10	1	22	56	77	11	144
BENEVENTO												
fino a 14.	—	—	—	—	—	—	—	—	—	—	—	—
14 - 30	12	3	—	15	4	—	—	4	16	3	—	19
30 - 50	3	11	2	16	1	6	1	8	4	17	3	24
50 - 65	—	4	1	5	—	2	—	2	—	6	1	7
oltre 65	—	—	—	—	—	—	—	—	—	—	—	—
Totale	15	18	3	36	5	8	1	14	20	26	4	50
CASERTA												
fino a 14.	—	—	—	—	1	—	—	1	1	—	—	1
14 - 30	1	2	—	3	1	5	—	6	2	7	—	9
30 - 50	1	13	3	17	1	8	—	9	2	21	3	26
50 - 65	—	2	—	2	—	1	—	1	—	3	—	3
oltre 65	—	4	—	4	—	—	—	—	—	4	—	4
Totale	2	21	3	26	3	14	—	17	5	35	3	43
NAPOLI												
fino a 14.	14	—	—	14	14	—	—	14	28	—	—	28
14 - 30	71	28	14	113	20	20	1	41	91	48	15	154
30 - 50	21	122	24	167	13	34	1	48	34	156	25	215
50 - 65	5	44	8	57	5	10	—	15	10	54	8	72
oltre 65	5	16	4	25	1	11	1	13	6	27	5	38
Totale	116	210	50	376	53	75	3	131	169	285	53	507
SALERNO												
fino a 14.	—	—	—	—	—	—	—	—	—	—	—	—
14 - 30	9	1	1	11	4	2	—	6	13	3	1	17
30 - 50	9	12	4	25	1	12	—	13	10	24	4	38
50 - 65	—	15	—	15	—	10	1	11	—	25	1	26
oltre 65	—	10	1	11	—	—	—	—	—	10	1	11
Totale	18	38	6	62	5	24	1	30	23	62	7	92
CAMPANIA												
fino a 14.	17	—	—	17	19	—	—	19	36	—	—	36
14 - 30	124	58	17	199	34	29	1	64	158	87	18	263
30 - 50	44	196	41	281	18	62	2	82	62	258	43	363
50 - 65	5	69	9	83	5	29	1	35	10	98	10	118
oltre 65	6	31	5	42	1	11	2	14	7	42	7	56
Totale	196	354	72	622	77	131	6	214	273	485	78	836
BARI												
fino a 14.	11	—	—	11	5	—	—	5	16	—	—	16
14 - 30	39	8	3	50	20	23	2	45	59	31	5	95
30 - 50	9	43	7	59	4	30	1	35	13	73	8	94
50 - 65	2	17	3	22	—	21	—	21	2	38	3	43
oltre 65	—	11	1	12	—	8	—	8	—	19	1	20
Totale	61	79	14	154	29	82	3	114	90	161	17	268

(a) La classe « oltre 65 » comprende anche l'età ignota.

Segue Tav. 29 - Rimpatriati, per età, sesso, stato civile e provincia cui erano diretti

ETÀ (a) (anni)	MASCHI				FEMMINE				MASCHI E FEMMINE			
	Celibi	Coniugati e vedovi	Stato civile ignoto	Totale	Nubili	Coniugate e vedove	Stato civile ignoto	Totale	Celibi e nubili	Coniugati e vedovi	Stato civile ignoto	Totale
BRINDISI												
fino a 14	—	—	—	—	1	—	—	1	—	—	—	1
14 - 30	1	3	—	4	2	2	—	4	3	5	—	8
30 - 50	—	3	1	4	1	5	—	6	1	8	1	10
50 - 65	1	2	—	3	—	—	—	—	2	2	—	3
oltre 65	—	3	—	3	—	2	—	2	—	5	—	5
Totale	2	11	1	14	4	9	—	13	6	20	1	27
FOGGIA												
fino a 14	5	—	—	5	3	—	—	3	8	—	—	8
14 - 30	8	7	—	15	6	—	—	13	14	14	—	28
30 - 50	7	26	1	34	—	15	1	16	7	41	2	50
50 - 65	1	8	—	9	—	2	—	2	1	10	—	11
oltre 65	—	1	—	1	—	—	—	—	—	1	—	1
Totale	21	42	1	64	9	24	1	34	30	66	2	98
LECCE												
fino a 14	4	—	—	4	2	—	—	2	6	—	—	6
14 - 30	4	5	1	10	7	1	1	9	11	6	2	19
30 - 50	3	10	2	15	7	7	—	7	3	17	2	22
50 - 65	—	2	—	2	1	3	—	4	1	5	—	6
oltre 65	—	4	—	4	1	2	—	3	1	6	—	7
Totale	11	21	3	35	11	13	1	25	22	34	4	60
TARANTO												
fino a 14	3	—	—	3	2	—	—	2	5	—	—	5
14 - 30	2	—	1	3	3	4	—	7	5	4	1	10
30 - 50	2	5	—	7	—	7	1	8	2	12	1	15
50 - 65	1	—	—	1	—	—	—	—	1	—	—	1
oltre 65	—	1	—	1	—	—	—	—	—	1	—	1
Totale	8	6	1	15	5	11	1	17	13	17	2	32
PUGLIA												
fino a 14	23	—	—	23	13	—	—	13	36	—	—	36
14 - 30	54	23	5	82	38	37	3	78	92	60	8	160
30 - 50	21	87	11	119	5	64	3	72	26	151	14	191
50 - 65	5	29	3	37	1	26	—	27	6	55	3	64
oltre 65	—	20	1	21	1	12	—	13	1	32	1	34
Totale	103	159	20	282	58	139	6	203	161	298	26	485
MATERA												
fino a 14	3	—	—	3	1	—	—	1	4	—	—	4
14 - 30	—	—	—	—	—	1	—	1	—	1	—	1
30 - 50	1	2	—	3	—	—	—	—	1	2	—	3
50 - 65	—	—	—	—	—	1	—	1	—	1	—	1
oltre 65	—	1	—	1	—	—	—	—	—	1	—	1
Totale	4	3	—	7	1	2	—	3	5	5	—	10
POTENZA												
fino a 14	2	—	—	2	1	—	—	1	3	—	—	3
14 - 30	5	2	—	7	2	1	—	3	7	3	—	10
30 - 50	3	9	—	12	—	4	1	5	3	13	1	17
50 - 65	1	6	—	7	—	2	—	2	1	8	—	9
oltre 65	1	—	—	1	—	2	—	2	1	2	—	3
Totale	12	17	—	29	3	9	1	13	15	26	1	42

(a) La classe « oltre 65 » comprende anche l'età ignota.

Segue Tav. 29 - Rimpatriati, per età, sesso, stato civile e provincia cui erano diretti

ETÀ (a) (anni)	MASCHI				FEMMINE				MASCHI E FEMMINE			
	Celibi	Coniugati e vedovi	Stato civile ignoto	Totale	Nubili	Coniugate e vedove	Stato civile ignoto	Totale	Celibi e nubili	Coniugati e vedovi	Stato civile ignoto	Totale
BASILICATA												
fino a 14.	5	—	—	5	2	—	—	2	7	—	—	7
14 - 30	5	2	—	7	2	2	—	4	7	4	—	11
30 - 50	4	11	—	15	—	4	1	5	4	15	1	20
50 - 65	1	6	—	7	—	3	—	3	1	9	—	10
oltre 65	1	1	—	2	—	2	—	2	1	3	—	4
Totale	16	20	—	36	4	11	1	16	20	31	1	52
CATANZARO												
fino a 14.	—	—	—	—	—	—	—	—	—	—	—	—
14 - 30	11	4	3	18	1	3	—	4	12	7	3	22
30 - 50	3	21	5	29	—	5	—	5	3	26	5	34
50 - 65	—	6	—	6	—	3	—	3	—	9	—	9
oltre 65	—	1	—	1	—	—	—	—	—	1	—	1
Totale	14	32	8	54	1	11	—	12	15	43	8	66
COSENZA												
fino a 14.	2	—	—	2	3	—	—	3	5	—	—	5
14 - 30	2	2	1	5	5	5	—	10	7	7	1	15
30 - 50	—	12	1	13	—	4	1	5	—	16	2	18
50 - 65	—	3	1	4	—	6	—	6	—	9	1	10
oltre 65	1	2	—	3	—	2	—	2	1	4	—	5
Totale	5	19	3	27	8	17	1	26	13	36	4	53
REGGIO DI CALABRIA												
fino a 14.	14	—	—	14	14	—	—	14	28	—	—	28
14 - 30	44	9	3	56	19	18	—	37	63	27	3	93
30 - 50	17	56	7	80	3	41	—	44	20	97	7	124
50 - 65	2	24	—	26	—	37	—	37	2	61	—	63
oltre 65	2	4	—	6	—	5	—	5	2	9	—	11
Totale	79	93	10	182	36	101	—	137	115	194	10	319
CALABRIA												
fino a 14.	16	—	—	16	17	—	—	17	33	—	—	33
14 - 30	57	15	7	79	25	26	—	51	82	41	7	130
30 - 50	20	89	13	122	3	50	1	54	23	139	14	176
50 - 65	2	33	1	36	—	46	—	46	2	79	1	82
oltre 65	3	7	—	10	—	7	—	7	3	14	—	17
Totale	98	144	21	263	45	129	1	175	143	273	22	438
AGRIGENTO												
fino a 14.	6	—	—	6	9	—	—	9	15	—	—	15
14 - 30	30	9	1	40	23	12	—	35	53	21	1	75
30 - 50	5	36	4	45	1	28	—	29	6	64	4	74
50 - 65	—	11	—	11	—	11	—	11	—	22	—	22
oltre 65	—	3	1	4	—	4	—	4	—	7	1	8
Totale	41	59	6	106	33	55	—	88	74	114	6	194
CALTANISSETTA												
fino a 14.	10	—	—	10	6	—	—	6	16	—	—	16
14 - 30	34	9	2	45	23	19	—	42	57	28	2	87
30 - 50	6	37	4	47	2	24	—	26	8	61	4	73
50 - 65	—	12	1	13	1	14	—	15	1	26	1	28
oltre 65	1	5	—	6	—	2	—	2	1	7	—	8
Totale	51	63	7	121	32	59	—	91	83	122	7	212

(a) La classe «oltre 65» comprende anche l'età ignota.

Segue Tav. 29 - Rimpatriati, per età, sesso, stato civile e provincia cui erano diretti

ETÀ (a) (anni)	MASCHI				FEMMINE				MASCHI E FEMMINE			
	Celibi	Coniugati e vedovi	Stato civile ignoto	Totale	Nubili	Coniugate e vedove	Stato civile ignoto	Totale	Celibi e nubili	Coniugati e vedovi	Stato civile ignoto	Totale
CATANIA												
fino a 14	3	—	—	3	8	—	—	8	11	—	—	11
14 - 30	25	7	1	33	21	16	1	38	46	23	2	71
30 - 50	20	42	6	68	6	36	—	42	26	78	6	110
50 - 65	2	21	—	23	2	21	—	23	4	42	—	46
oltre 65	1	6	—	7	1	7	—	8	2	13	—	15
Totale	51	76	7	134	38	80	1	119	89	156	8	253
ENNA												
fino a 14	4	—	—	4	3	—	—	3	7	—	—	7
14 - 30	18	5	2	25	9	7	—	16	27	12	2	41
30 - 50	4	18	1	23	2	9	—	11	6	27	1	34
50 - 65	—	7	1	8	—	8	—	8	—	15	1	16
oltre 65	—	3	—	3	—	2	—	2	—	5	—	5
Totale	26	33	4	63	14	26	—	40	40	59	4	103
MESSINA												
fino a 14	3	—	—	3	2	—	—	2	5	—	—	5
14 - 30	16	2	—	18	10	5	1	16	26	7	1	34
30 - 50	9	36	3	48	3	14	1	18	12	50	4	66
50 - 65	—	10	—	10	—	4	—	4	—	14	—	14
oltre 65	—	7	—	7	—	5	—	5	—	12	—	12
Totale	28	55	3	86	15	28	2	45	43	83	5	131
PALERMO												
fino a 14	4	—	—	4	5	—	—	5	9	—	—	9
14 - 30	12	4	1	17	11	4	1	16	23	8	2	33
30 - 50	13	37	3	53	3	23	1	27	16	60	4	80
50 - 65	3	15	1	19	—	13	—	13	3	28	1	32
oltre 65	—	4	—	4	—	3	—	3	—	7	—	7
Totale	32	60	5	97	19	43	2	64	51	103	7	161
RAGUSA												
fino a 14	10	—	—	10	3	—	—	3	13	—	—	13
14 - 30	26	3	—	29	21	15	1	37	47	18	1	66
30 - 50	12	43	—	55	5	51	—	56	17	94	—	111
50 - 65	2	18	—	20	3	21	—	24	5	39	—	44
oltre 65	—	9	—	9	—	6	—	6	—	15	—	15
Totale	50	73	—	123	32	93	1	126	82	166	1	249
SIRACUSA												
fino a 14	10	—	—	10	8	—	—	8	18	—	—	18
14 - 30	27	2	—	29	22	19	—	41	49	21	—	70
30 - 50	19	61	1	81	5	49	—	54	24	110	1	135
50 - 65	2	22	1	25	2	28	—	30	4	50	1	55
oltre 65	—	16	—	16	1	6	—	7	1	22	—	23
Totale	58	101	2	161	38	102	—	140	96	203	2	301
TRAPANI												
fino a 14	5	—	—	5	10	—	—	10	15	—	—	15
14 - 30	11	2	—	13	16	10	1	27	27	12	1	40
30 - 50	4	32	2	38	3	22	—	25	7	54	2	63
50 - 65	1	23	1	25	—	11	—	11	1	34	1	36
oltre 65	—	7	—	7	—	7	—	7	—	14	—	14
Totale	21	64	3	88	29	50	1	80	50	114	4	168

(a) La classe « oltre 65 » comprende anche l'età ignota.

Segue Tav. 29 - Rimpatriati, per età, sesso, stato civile e provincia cui erano diretti

ETÀ (a) (anni)	MASCHI				FEMMINE				MASCHI E FEMMINE			
	Celibi	Coniugati e vedovi	Stato civile ignoto	Totale	Nubili	Coniugate e vedove	Stato civile ignoto	Totale	Celibi e nubili	Coniugati e vedovi	Stato civile ignoto	Totale
SICILIA												
fino a 14	55	—	—	55	54	—	—	54	109	—	—	109
14 - 30	199	43	7	249	156	107	5	268	355	150	12	517
30 - 50	92	342	24	458	30	256	2	288	122	598	26	746
50 - 65	10	139	5	154	8	131	—	139	18	270	5	293
oltre 65	2	60	1	63	2	42	—	44	4	102	1	107
Totale	358	584	37	979	250	536	7	793	608	1.120	44	1.772
CAGLIARI												
fino a 14	—	—	—	—	2	—	—	2	—	—	—	2
14 - 30	8	2	—	10	5	2	—	7	13	4	—	17
30 - 50	5	7	—	12	3	9	—	12	8	16	—	24
50 - 65	—	3	2	10	—	6	—	6	—	14	2	16
oltre 65	—	8	—	3	—	1	—	1	—	4	—	4
Totale	13	20	2	35	10	18	—	28	23	38	2	63
NUORO												
fino a 14	—	—	—	—	—	—	—	—	—	—	—	—
14 - 30	5	—	1	6	1	1	—	2	6	—	1	8
30 - 50	3	8	3	14	4	7	—	11	7	15	3	25
50 - 65	2	5	—	7	—	—	—	2	2	5	—	7
oltre 65	—	3	—	3	—	2	—	2	—	5	—	5
Totale	10	16	4	30	5	10	—	15	15	26	4	45
SASSARI												
fino a 14	3	—	—	3	—	—	—	—	3	—	—	3
14 - 30	5	1	—	6	1	2	—	3	6	3	—	9
30 - 50	7	5	1	13	2	7	2	11	9	12	3	24
50 - 65	2	5	1	8	1	10	1	12	3	15	2	20
oltre 65	—	3	—	3	1	—	—	1	1	3	—	4
Totale	17	14	2	33	5	19	3	27	22	33	5	60
SARDEGNA												
fino a 14	3	—	—	3	2	—	—	2	5	—	—	5
14 - 30	18	3	1	22	7	5	—	12	25	8	1	34
30 - 50	15	20	4	39	9	23	2	34	24	43	6	73
50 - 65	4	18	3	25	1	16	1	18	5	34	4	43
oltre 65	—	9	—	9	1	3	—	4	1	12	—	13
Totale	40	50	8	93	20	47	3	70	60	97	11	168
NON INDICATA												
fino a 14	58	—	—	58	56	—	—	56	114	—	—	114
14 - 30	177	38	62	277	135	100	36	271	312	138	98	548
30 - 50	56	213	83	352	47	200	45	292	103	413	128	644
50 - 65	15	87	41	143	9	133	13	155	24	220	54	298
oltre 65	13	43	354	410	7	57	121	185	20	100	475	595
Totale	319	381	540	1.240	254	490	215	959	573	871	755	2.199
ITALIA												
fino a 14	714	—	—	714	634	—	—	634	1.348	—	—	1.348
14 - 30	2.642	610	373	3.625	1.565	915	149	2.629	4.207	1.525	522	6.254
30 - 50	1.254	4.096	969	6.319	613	2.908	177	3.698	1.867	7.004	1.146	10.017
50 - 65	376	2.612	406	3.394	237	2.334	68	2.639	613	4.946	474	6.033
oltre 65	104	964	446	1.514	116	911	152	1.179	220	1.875	598	2.693
Totale	5.090	8.282	2.194	15.566	3.165	7.068	546	10.779	8.255	15.350	2.740	26.345

(a) La classe «oltre 65» comprende anche l'età ignota.

Tav. 30 - Rimpatriati, per sesso, provincia cui erano diretti ed area geografica di residenza

PROVINCIE E REGIONI	MASCHI					FEMMINE					MASCHI E FEMMINE				
	America		Africa non medi- terra- nea e Asia non medi- terr. (a)	Ocea- nia	Totale	America		Africa non medi- terra- nea e Asia non medi- terr. (a)	Ocea- nia	Totale	America		Africa non medi- terra- nea e Asia non medi- terr. (a)	Ocea- nia	Totale
	setten- triona- le	cen- trale e meri- dionale				setten- triona- le	cen- trale e meri- dionale				setten- triona- le	cen- trale e meri- dionale			
Alessandria	3	64	6	—	73	2	29	3	—	34	5	93	9	—	107
Asti	2	33	7	—	42	1	18	1	—	20	3	51	8	—	62
Cuneo	2	62	6	—	70	—	28	5	—	33	2	90	11	—	103
Novara	2	18	5	1	26	4	14	7	—	25	6	32	12	1	51
Torino	8	108	44	—	160	9	76	22	—	107	17	184	66	—	267
Vercelli	4	32	26	—	62	6	24	18	—	48	10	56	44	—	110
Piemonte	21	317	94	1	433	22	189	56	—	267	43	506	150	1	700
Valle d'Aosta	—	1	—	—	1	—	1	—	—	1	—	2	—	—	2
Bergamo	—	19	7	—	26	—	9	2	—	11	—	28	9	—	37
Brescia	2	17	5	—	24	1	8	7	—	16	3	25	12	—	40
Como	2	25	5	—	32	2	16	3	—	21	4	41	8	—	53
Cremona	1	4	7	—	12	—	3	1	—	4	1	7	8	—	16
Mantova	—	11	3	—	14	—	5	1	—	6	—	16	4	—	20
Milano	21	90	35	4	150	10	54	10	1	75	31	144	45	5	225
Pavia	3	24	2	—	29	3	17	2	—	22	6	41	4	—	51
Sondrio	2	8	5	—	15	—	3	—	—	3	2	11	5	—	18
Varese	2	25	5	—	32	1	17	4	—	22	3	42	9	—	54
Lombardia	33	223	74	4	334	17	132	30	1	180	50	355	104	5	514
Bolzano	—	3	1	—	4	1	1	—	—	2	1	4	1	—	6
Trento	2	36	2	—	40	2	18	2	—	22	4	54	4	—	62
Trentino-A. A.	2	39	3	—	44	3	19	2	—	24	5	58	5	—	68
Belluno	2	12	9	—	23	2	9	4	—	15	4	21	13	—	38
Padova	1	33	2	—	36	3	9	3	—	15	4	42	5	—	51
Rovigo	—	13	1	—	14	4	2	1	—	7	4	15	2	—	21
Treviso	3	78	6	—	87	5	43	4	—	52	8	121	10	—	139
Venezia	1	26	3	—	30	—	12	3	—	15	1	38	6	—	45
Verona	1	21	4	—	26	3	11	7	—	21	4	32	11	—	47
Vicenza	2	31	6	1	40	3	22	1	—	26	5	53	7	1	66
Veneto	10	214	31	1	256	20	108	23	—	151	30	322	54	1	407
Gorizia	—	10	3	—	13	—	10	2	—	12	—	20	5	—	25
Udine	6	80	11	—	97	6	47	3	—	56	12	127	14	—	153
Friuli-VeneziaG.	6	90	14	—	110	6	57	5	—	68	12	147	19	—	178
Trieste (Terr.di)	9	19	6	—	34	1	15	1	—	17	10	34	7	—	51
Genova	38	83	18	—	139	9	38	7	—	54	47	121	25	—	193
Imperia	—	6	3	—	9	—	1	—	—	1	—	7	3	—	10
La Spezia	11	13	1	—	25	2	9	—	—	11	13	22	1	—	36
Savona	4	22	1	—	27	2	12	—	—	14	6	34	1	—	41
Liguria	53	124	23	—	200	13	60	7	—	80	66	184	30	—	280
Bologna	1	26	13	—	40	—	17	4	—	21	1	43	17	—	61
Ferrara	—	7	2	—	9	—	6	1	—	7	—	13	3	—	16
Forlì	2	22	3	—	27	1	7	2	—	10	3	29	5	—	37
Modena	4	11	4	—	19	1	16	3	—	20	5	27	7	—	39
Parma	6	20	7	—	33	6	12	1	—	19	12	32	8	—	52
Piacenza	4	16	7	—	27	9	9	2	—	20	13	25	9	—	47
Ravenna	1	6	7	—	14	—	7	1	—	8	1	13	8	—	22
Reggio nell'Emilia	1	15	1	—	17	—	8	1	—	9	1	23	2	—	26
Emilia-Romagna	19	123	44	—	186	17	82	15	—	114	36	205	59	—	300
Arezzo	1	5	3	—	9	1	3	2	—	6	2	8	5	—	15
Firenze	2	23	10	—	35	3	23	6	—	32	5	46	16	—	67
Grosseto	—	2	1	—	3	—	2	1	—	3	—	4	2	—	6
Livorno	5	5	6	—	16	—	2	—	—	4	—	7	6	—	20
Lucca	14	93	3	—	110	4	40	—	1	55	28	133	3	1	165
Massa-Carrara	3	10	1	—	14	1	3	—	—	4	4	13	1	—	18
Pisa	—	15	3	—	18	2	4	1	—	7	2	19	4	—	25
Pistoia	—	24	2	1	27	—	7	1	—	8	—	31	3	1	35
Siena	1	4	5	—	10	—	2	3	—	5	1	6	8	—	15
Toscana	26	181	34	1	242	23	86	14	1	124	49	267	48	2	366

(a) Cfr. nota a pagina 281.

Segue Tav. 30 - Rimpatriati, per sesso, provincia cui erano diretti ed area geografica di residenza

PROVINCIE E REGIONI	MASCHI					FEMMINE					MASCHI E FEMMINE				
	America		Africa non medi- terra- nea e Asia non medi- terr. (a)	Ocea- nia	Totale	America		Africa non medi- terra- nea e Asia non medi- terr. (a)	Ocea- nia	Totale	America		Africa non medi- terra- nea e Asia non medi- terr. (a)	Ocea- nia	Totale
	setten- triona- le	centra- le e meri- dionale				setten- triona- le	centra- le e meri- dionale				setten- triona- le	centra- le e meri- dionale			
Perugia	1	11	9	—	21	2	6	—	—	8	3	17	9	—	29
Terni	—	4	2	—	6	—	3	—	—	3	—	7	2	—	9
Umbria	1	15	11	—	27	2	9	—	—	11	3	24	11	—	38
Ancona	4	31	3	—	38	5	20	2	—	27	9	51	5	—	65
Ascoli Piceno	3	25	3	—	31	4	7	—	—	11	7	32	3	—	42
Macerata	1	38	4	—	43	—	17	6	—	23	1	55	10	—	66
Pesaro e Urbino	4	10	4	—	18	6	3	4	—	13	10	13	8	—	31
Marche	12	104	14	—	130	15	47	12	—	74	27	151	26	—	204
Frosinone	14	10	6	—	30	18	7	3	—	28	32	17	9	—	58
Latina	7	5	3	—	15	9	—	2	—	11	16	5	5	—	26
Rieti	2	2	1	—	5	1	3	—	—	4	3	5	1	—	9
Roma	16	83	80	—	179	11	45	38	—	94	27	128	118	—	273
Viterbo	—	1	3	—	4	1	—	1	—	2	1	1	4	—	6
Lazio	39	101	93	—	233	40	55	44	—	139	79	156	137	—	372
Campobasso	3	29	2	—	34	7	14	—	—	21	10	43	2	—	55
Chieti	7	41	3	—	51	6	6	1	—	13	13	47	4	—	64
L'Aquila	5	28	3	1	37	8	4	2	—	14	13	32	5	1	51
Pescara	2	8	2	—	12	10	—	—	—	10	12	8	2	—	22
Teramo	2	8	—	—	10	5	—	—	—	5	7	8	—	—	15
Abruzzi e Molise	19	114	10	1	144	36	24	3	—	63	55	138	13	1	207
Avellino	13	18	8	—	39	33	6	2	—	41	46	24	10	—	80
Benevento	9	10	5	—	24	7	3	1	—	11	16	13	6	—	35
Caserta	10	13	5	—	28	20	5	—	—	25	30	18	5	—	53
Napoli	124	199	57	1	381	42	39	18	—	99	166	238	75	1	480
Salerno	18	116	6	—	140	21	40	—	—	61	39	156	6	—	201
Campania	174	356	81	1	612	123	93	21	—	237	297	449	102	1	849
Bari	112	46	9	—	167	34	17	8	—	59	146	63	17	—	226
Brindisi	—	2	1	—	3	1	—	—	—	2	1	3	1	—	5
Foggia	5	9	2	—	16	9	1	1	—	11	14	10	3	—	27
Lecce	—	3	2	—	5	1	2	2	—	5	1	5	4	—	10
Taranto	5	5	4	1	15	1	2	—	1	4	6	7	4	2	19
Puglia	122	65	18	1	206	46	23	11	1	81	168	88	29	2	287
Matera	4	3	—	—	7	7	1	1	—	9	11	4	1	—	16
Potenza	3	81	3	—	87	13	46	2	—	61	16	127	5	—	148
Basilicata	7	84	3	—	94	20	47	3	—	70	27	131	6	—	164
Catanzaro	13	63	3	—	79	14	11	—	—	25	27	74	3	—	104
Cosenza	16	242	8	—	266	10	51	2	—	63	26	293	10	—	329
Reggio di Calabria	24	24	1	—	49	17	5	—	—	22	41	29	1	—	71
Calabria	53	329	12	—	394	41	67	2	—	110	94	396	14	—	504
Agrigento	12	38	4	—	54	9	6	3	—	18	21	44	7	—	72
Caltanissetta	9	9	1	—	19	6	—	1	—	7	15	9	2	—	26
Catania	23	40	8	—	71	14	21	1	—	36	37	61	9	—	107
Enna	2	10	1	—	13	6	3	1	—	10	8	13	2	—	23
Messina	20	40	11	—	71	28	8	3	—	39	48	48	14	—	110
Palermo	31	20	7	—	58	35	8	1	—	44	66	28	8	—	102
Ragusa	28	12	3	—	43	3	2	2	—	7	31	14	5	—	50
Siracusa	5	24	2	—	31	16	9	4	—	29	21	33	6	—	60
Trapani	18	7	8	—	33	17	1	3	—	21	35	8	11	—	54
Sicilia	148	200	45	—	393	134	58	19	—	211	282	258	64	—	604
Cagliari	7	2	1	—	10	—	—	2	1	3	7	2	3	1	13
Nuoro	—	3	1	—	4	1	—	—	—	1	1	3	1	—	5
Sassari	4	6	2	—	12	1	1	6	—	8	5	7	8	—	20
Sardegna	11	11	4	—	26	2	1	8	1	12	13	12	12	1	38
Non indicata	46	374	682	1	1.103	38	209	449	—	696	84	583	1.131	1	1.799
ITALIA	811	3.084	1.296	11	5.202	619	1.382	725	4	2.730	1.430	4.466	2.021	15	7.932

(a) Cfr. nota a pagina 281.

Tav. 31 - Rimpatriati, per provincia cui erano diretti e paese di residenza

PROVINCIE E REGIONI	AMERICA										AFRICA NON MEDITERR. (a)		ASIA NON MEDITERR. (a)	OCEA- NIA	TO- TALE
	settentrionale		centrale e meridionale								Sud Africa (Unio- ne del)	Altri paesi			
	Canada	Stati Uniti	Mes- sico	Argen- tina	Brasile	Cile	Perù	Uru- guay	Vene- zuela	Altri paesi					
Alessandria	—	5	—	66	14	—	—	9	2	2	—	8	1	—	107
Asti	—	3	—	42	3	—	—	4	—	2	—	6	2	—	62
Cuneo	—	2	—	65	9	—	—	13	—	3	—	10	1	—	103
Novara	—	6	—	19	8	—	—	5	—	—	—	12	—	1	51
Torino	—	17	—	122	36	2	—	9	7	8	4	49	13	—	267
Vercelli	—	10	—	35	13	—	—	8	—	—	2	41	1	—	110
Piemonte	—	43	—	349	83	2	—	48	9	15	6	126	18	1	700
Valle d'Aosta	—	—	—	1	1	—	—	—	—	—	—	—	—	—	2
Bergamo	—	—	—	8	17	1	—	—	1	1	—	6	3	—	37
Brescia	—	3	—	12	9	—	—	—	2	2	—	12	—	—	40
Como	—	4	—	15	19	—	—	6	1	—	—	8	—	—	53
Cremona	—	1	—	3	2	—	—	1	1	—	—	7	1	—	16
Mantova	—	—	—	5	10	—	—	—	1	—	—	4	—	—	20
Milano	2	29	—	52	67	1	—	4	13	7	—	30	15	5	225
Pavia	—	6	—	32	6	—	—	1	—	2	—	4	—	—	51
Sondrio	—	2	—	10	1	—	—	—	—	—	—	5	—	—	18
Varese	—	3	—	24	16	—	—	1	1	—	—	9	—	—	54
Lombardia	2	48	—	161	147	2	—	13	20	12	—	85	19	5	514
Bolzano	—	1	—	3	—	—	—	—	—	—	1	1	—	—	6
Trento	—	4	—	30	14	—	—	—	10	—	—	4	—	—	62
Trentino-A.A.	—	5	—	33	14	—	—	—	10	—	1	—	5	—	68
Belluno	—	4	—	16	5	—	—	—	—	—	—	13	—	—	38
Padova	—	4	—	22	14	1	—	1	2	2	—	4	1	—	51
Rovigo	—	4	—	5	10	—	—	—	—	—	—	2	—	—	21
Treviso	2	6	—	65	46	—	—	8	2	—	—	10	—	—	139
Venezia	—	1	—	16	17	—	—	1	4	—	—	5	1	—	45
Verona	—	4	—	16	14	—	—	—	2	—	—	10	1	—	47
Vicenza	—	5	—	33	15	—	—	1	2	2	—	6	1	1	66
Veneto	2	28	—	173	121	1	—	11	12	4	—	50	4	1	407
Gorizia	—	—	—	17	3	—	—	—	—	—	—	4	1	—	25
Udine	1	11	—	104	10	—	—	1	9	3	—	13	1	—	153
Friuli-Venezia G.	1	11	—	121	13	—	—	1	9	3	—	17	2	—	178
Trieste (Terr. di)	1	9	—	25	6	—	—	2	1	—	—	6	1	—	51
Genova	2	45	—	75	24	5	—	5	8	4	—	23	2	—	193
Imperia	—	—	—	4	2	1	—	—	—	—	—	2	1	—	10
La Spezia	—	13	—	11	3	2	—	5	1	—	—	1	—	—	36
Savona	—	6	—	17	3	—	—	12	1	1	—	1	—	—	41
Liguria	2	64	—	107	32	8	—	22	10	5	—	27	3	—	280
Bologna	1	—	—	8	22	—	—	4	5	4	1	16	—	—	61
Ferrara	—	—	—	7	4	—	—	—	1	1	—	3	—	—	16
Forlì	—	3	—	17	10	—	—	1	—	1	1	4	—	—	37
Modena	—	5	—	12	10	—	—	3	2	—	—	7	—	—	39
Parma	—	12	—	19	5	—	—	6	1	1	—	8	—	—	52
Piacenza	—	13	—	18	6	—	—	—	—	1	—	8	1	—	47
Ravenna	—	1	—	4	9	—	—	—	—	—	—	7	1	—	22
Reggio nell'Emilia	—	1	—	12	8	—	—	1	2	—	—	2	—	—	26
Emilia-Romagna	1	35	—	97	74	—	—	15	11	8	2	55	2	—	300
Arezzo	—	2	—	1	7	—	—	—	—	—	—	5	—	—	15
Firenze	1	4	—	18	25	—	—	—	2	1	—	15	1	—	67
Grosseto	—	—	—	2	2	—	—	—	—	—	—	2	—	—	6
Livorno	—	7	—	4	1	—	—	—	2	—	—	5	1	—	20
Lucca	—	28	—	25	100	—	—	1	1	6	—	3	—	1	165
Massa-Carrara	—	4	—	6	5	—	—	2	—	—	—	1	—	—	18
Pisa	—	2	—	6	13	—	—	—	—	—	—	3	1	—	25
Pistoia	—	—	—	17	11	—	—	1	—	2	—	2	1	1	35
Siena	—	1	—	1	5	—	—	—	—	—	—	7	1	—	15
Toscana	1	48	—	80	169	—	—	4	5	9	—	43	5	2	366

(a) Cfr nota a pagina 281.

Segue Tav. 31 - Rimpatriati, per provincia cui erano diretti e paese di residenza

PROVINCIE E REGIONI	AMERICA										AFRICA NON MEDITERR. (a)		ASIA NON MEDI- TERR. (a)	OCEA- NIA	TO- TALE
	settentrionale		centrale e meridionale								Sud Africa (Unio- ne del)	Altri paesi			
	Canadà	Stati Uniti	Mes- sico	Argen- tina	Brasile	Cile	Perù	Uru- guay	Vene- zuela	Altri paesi					
Perugia	—	3	—	10	6	—	—	1	—	—	—	8	1	—	29
Terni	—	—	—	4	3	—	—	—	—	—	—	2	—	—	9
Umbria	—	3	—	14	9	—	—	1	—	—	—	10	1	—	38
Ancona	—	9	—	30	16	—	—	4	1	—	—	4	1	—	65
Ascoli Piceno	—	7	—	24	5	—	—	—	2	1	—	3	—	—	42
Macerata	—	1	—	49	4	—	—	—	—	—	2	9	1	—	66
Pesaro e Urbino	—	10	—	13	—	—	—	—	—	—	—	8	—	—	31
Marche	—	27	—	116	25	—	—	4	3	3	—	24	2	—	204
Frosinone	—	32	—	8	5	—	—	3	1	—	—	8	1	—	58
Latina	—	16	—	2	2	—	—	1	—	—	—	5	—	—	26
Rieti	—	3	—	1	2	—	—	—	—	—	2	1	—	—	9
Roma	—	27	—	42	58	—	—	6	19	3	1	109	8	—	273
Viterbo	—	1	—	—	1	—	—	—	—	—	—	4	—	—	6
Lazio	—	79	—	53	68	—	—	10	20	5	1	127	9	—	372
Campobasso	—	10	—	28	11	—	—	2	1	1	—	2	—	—	55
Chieti	—	13	—	39	7	—	—	—	—	1	—	4	—	—	64
L'Aquila	—	13	—	14	12	—	—	—	6	—	—	5	—	1	51
Pescara	—	12	—	3	4	—	—	—	—	1	—	2	—	—	22
Teramo	—	7	—	6	1	—	—	—	—	1	—	4	—	—	15
Abruzzi e Molise	—	55	—	90	35	—	—	2	8	3	—	13	—	1	207
Avellino	—	46	—	10	4	—	—	4	4	2	—	10	—	—	80
Benevento	—	16	—	7	6	—	—	—	—	—	—	6	—	—	35
Caserta	—	30	1	6	10	—	—	—	1	—	—	5	—	—	53
Napoli	—	166	—	69	125	—	1	4	27	12	—	72	3	1	480
Salerno	—	39	—	30	87	—	—	14	16	9	—	6	—	—	201
Campania	—	297	1	122	232	—	1	22	48	23	—	99	3	1	849
Bari	—	146	—	26	23	—	—	3	10	1	—	17	—	—	226
Brindisi	—	1	—	1	1	—	—	—	—	1	—	1	—	—	5
Foggia	—	14	—	8	2	—	—	—	—	—	—	3	—	—	27
Lecce	—	1	—	1	3	—	—	1	—	—	—	4	—	—	10
Taranto	—	5	—	7	—	—	—	—	—	—	—	4	—	2	19
Puglia	1	167	—	43	29	—	—	4	10	2	—	29	—	2	287
Matera	—	11	—	2	2	—	—	—	—	—	—	1	—	—	16
Potenza	—	16	—	27	69	—	—	13	10	8	—	5	—	—	148
Basilicata	—	27	—	29	71	—	—	13	10	8	—	6	—	—	164
Catanzaro	—	27	—	62	7	—	—	2	—	3	—	3	—	—	104
Cosenza	—	25	—	95	180	—	—	10	—	8	—	10	—	—	329
Reggio di Calabria	—	41	—	22	6	—	—	1	—	—	—	1	—	—	71
Calabria	1	93	—	179	193	—	—	13	—	11	—	14	—	—	504
Agrigento	—	21	—	36	5	—	—	—	2	1	—	6	1	—	72
Caltanissetta	—	15	—	4	5	—	—	—	—	—	—	2	—	—	26
Catania	—	37	—	30	23	—	—	2	4	2	—	8	1	—	107
Enna	—	8	—	9	3	—	—	—	—	1	—	2	—	—	23
Messina	—	48	—	38	7	—	—	2	1	—	—	13	1	—	110
Palermo	—	65	—	20	1	—	—	2	1	4	—	6	2	—	102
Ragusa	—	31	—	8	1	—	—	—	4	1	—	5	—	—	50
Siracusa	—	21	—	24	6	—	—	1	2	—	—	6	—	—	60
Trapani	—	35	—	5	3	—	—	—	—	—	—	8	3	—	54
Sicilia	1	281	—	174	54	—	—	7	14	9	—	56	8	—	604
Cagliari	—	7	—	1	1	—	—	—	—	—	—	3	—	1	13
Nuoro	—	1	—	—	2	—	—	—	—	1	—	1	—	—	5
Sassari	—	5	—	4	2	—	—	—	—	1	—	8	—	—	20
Sardegna	—	13	—	5	5	—	—	—	1	1	—	12	—	1	38
Non indicata	5	79	—	427	43	6	—	16	67	24	3	1.106	22	1	1.799
ITALIA	18	1.412	1	2.399	1.424	19	1	218	258	146	12	1.910	99	15	7.932

(a) Cfr. nota a pagina 281.

Tav. 32 - Rimpatriati, per età, sesso, stato civile e paese di residenza

ETÀ (a) (anni)	MASCHI				FEMMINE				MASCHI E FEMMINE			
	Celibi	Coniugati e vedovi	Stato civile ignoto	Totale	Nubili	Coniugate e vedove	Stato civile ignoto	Totale	Celibi e nubili	Coniugati e vedovi	Stato civile ignoto	Totale
CANADA												
fino a 14	—	—	—	—	—	—	—	—	—	—	—	—
14 - 30	1	1	2	4	1	2	—	3	2	3	2	7
30 - 50	2	1	1	4	—	—	—	—	2	1	1	4
50 - 65	2	1	—	3	—	—	—	—	2	1	—	3
oltre 65	—	1	1	2	—	—	2	2	—	1	3	4
Totale	5	4	4	13	1	2	2	5	6	6	6	18
STATI UNITI												
fino a 14	8	—	—	8	6	—	—	6	14	—	—	14
14 - 30	50	36	2	88	14	18	2	34	64	54	4	122
30 - 50	55	199	12	266	6	99	4	109	61	298	16	375
50 - 65	32	156	11	199	6	274	9	289	38	430	20	488
oltre 65	31	178	28	237	4	153	19	176	35	331	47	413
Totale	176	569	53	798	36	544	34	614	212	1.113	87	1.412
AMERICA SETTENTRIONALE												
fino a 14	8	—	—	8	6	—	—	6	14	—	—	14
14 - 30	51	37	4	92	15	20	2	37	66	57	6	129
30 - 50	57	200	13	270	6	99	4	109	63	299	17	379
50 - 65	34	157	11	202	6	274	9	289	40	431	20	491
oltre 65	31	179	29	239	4	153	21	178	35	332	50	417
Totale	181	573	57	811	37	546	36	619	218	1.119	93	1.430
MESSICO												
fino a 14	—	—	—	—	—	—	—	—	—	—	—	—
14 - 30	1	—	—	1	—	—	—	—	1	—	—	1
30 - 50	—	—	—	—	—	—	—	—	—	—	—	—
50 - 65	—	—	—	—	—	—	—	—	—	—	—	—
oltre 65	—	—	—	—	—	—	—	—	—	—	—	—
Totale	1	—	—	1	—	—	—	—	1	—	—	1
ARGENTINA												
fino a 14	33	—	—	33	28	—	—	28	61	—	—	61
14 - 30	110	40	4	154	36	40	1	77	146	80	5	231
30 - 50	110	401	52	563	36	185	13	234	146	586	65	797
50 - 65	64	416	50	530	20	195	17	232	84	611	67	762
oltre 65	18	153	201	372	13	56	107	176	31	209	308	548
Totale	335	1.010	307	1.652	133	476	138	747	468	1.486	445	2.399
BRASILE												
fino a 14	20	—	—	20	19	—	—	19	39	—	—	39
14 - 30	105	37	1	143	30	21	2	53	135	58	3	196
30 - 50	123	286	17	426	34	140	1	175	157	426	18	601
50 - 65	34	230	7	271	20	131	1	152	54	361	8	423
oltre 65	15	78	11	104	8	43	10	61	23	121	21	165
Totale	297	631	36	964	111	335	14	460	408	966	50	1.424
CILE												
fino a 14	—	—	—	—	—	—	—	—	—	—	—	—
14 - 30	2	1	1	4	—	—	—	—	2	1	1	4
30 - 50	2	4	—	6	2	1	—	3	4	5	—	9
50 - 65	—	3	—	3	—	1	—	1	—	4	—	4
oltre 65	—	—	1	1	1	—	—	1	1	—	1	2
Totale	4	8	2	14	3	2	—	5	7	10	2	19

(a) La classe «oltre 65» comprende anche l'età ignota.

Segue Tav. 32 - Rimpatriati, per età, sesso, stato civile e paese di residenza

ETÀ (a) (anni)	MASCHI				FEMMINE				MASCHI E FEMMINE			
	Celibi	Coniugati e vedovi	Stato civile ignoto	Totale	Nubili	Coniugate e vedove	Stato civile ignoto	Totale	Celibi e nubili	Coniugati e vedovi	Stato civile ignoto	Totale
PERÙ												
fino a 14.	—	—	—	—	—	—	—	—	—	—	—	—
14 - 30	—	—	—	—	—	—	—	—	—	—	—	—
30 - 50	—	—	—	—	—	—	—	—	—	—	—	—
50 - 65	—	1	—	1	—	—	—	—	—	1	—	1
oltre 65	—	—	—	—	—	—	—	—	—	—	—	—
Totale	—	1	—	1	—	—	—	—	—	1	—	1
URUGUAY												
fino a 14.	3	—	—	3	2	—	—	2	5	—	—	5
14 - 30	6	2	—	8	6	4	—	10	12	6	—	18
30 - 50	10	34	2	46	2	18	—	20	12	52	2	66
50 - 65	5	46	6	57	3	40	1	44	8	86	7	101
oltre 65	—	16	3	19	1	8	—	9	1	24	3	28
Totale	24	98	11	133	14	70	1	85	38	168	12	218
VENEZUELA												
fino a 14.	11	—	—	11	3	—	—	3	14	—	—	14
14 - 30	36	15	5	56	6	11	1	18	42	26	6	74
30 - 50	19	68	21	108	1	10	3	14	20	78	24	122
50 - 65	2	15	1	18	—	4	—	4	2	19	1	22
oltre 65	2	7	12	21	—	1	4	5	2	8	16	26
Totale	70	105	39	214	10	26	8	44	80	131	47	258
ALTRI PAESI DELL'AMERICA CENTRALE E MERIDIONALE												
fino a 14.	2	—	—	2	4	—	—	4	6	—	—	6
14 - 30	5	1	1	7	2	2	1	5	7	3	2	12
30 - 50	12	28	5	45	3	10	3	16	15	38	8	61
50 - 65	5	20	11	36	1	7	—	8	6	27	11	44
oltre 65	1	8	6	15	2	3	3	8	3	11	9	23
Totale	25	57	23	105	12	22	7	41	37	79	30	146
AMERICA CENTRALE E MERIDIONALE												
fino a 14.	69	—	—	69	56	—	—	56	125	—	—	125
14 - 30	265	96	12	373	80	78	5	163	345	174	17	536
30 - 50	276	821	97	1.194	78	364	20	462	354	1.185	117	1.656
50 - 65	110	731	75	916	44	378	19	441	154	1.109	94	1.357
oltre 65	36	262	234	532	25	111	124	260	61	373	358	792
Totale	756	1.910	418	3.084	283	931	168	1.382	1.039	2.841	586	4.466
AMERICA												
fino a 14.	77	—	—	77	62	—	—	62	139	—	—	139
14 - 30	316	133	16	465	95	98	7	200	411	231	23	665
30 - 50	333	1.021	110	1.464	84	463	24	571	417	1.484	134	2.035
50 - 65	144	888	86	1.118	50	652	28	730	194	1.540	114	1.848
oltre 65	67	441	263	771	29	264	145	438	96	705	408	1.209
Totale	937	2.483	475	3.895	320	1.477	204	2.001	1.257	3.960	679	5.896

(a) La classe « oltre 65 » comprende anche l'età ignota.

Segue Tav. 32 - Rimpatriati, per età, sesso, stato civile e paese di residenza

ETÀ (a) (anni)	MASCHI				FEMMINE				MASCHI E FEMMINE			
	Celibi	Coniugati e vedovi	Stato civile ignoto	Totale	Nubili	Coniugate e vedove	Stato civile ignoto	Totale	Celibi e nubili	Coniugati e vedovi	Stato civile ignoto	Totale
SUD AFRICA (UNIONE DEL)												
fino a 14	—	—	—	—	—	—	—	—	—	—	—	—
14 - 30	1	3	1	5	—	—	—	—	1	3	1	5
30 - 50	2	1	—	3	1	2	—	3	3	3	—	6
50 - 65	—	—	1	1	—	—	—	—	—	—	1	1
oltre 65	—	—	—	—	—	—	—	—	—	—	—	—
Totale	3	4	2	9	1	2	—	3	4	6	2	12
ALTRI PAESI DELL'AFRICA NON MEDITERRANEA												
fino a 14	108	—	—	108	105	—	—	105	213	—	—	213
14 - 30	170	30	14	214	90	81	5	176	260	111	19	390
30 - 50	241	315	54	610	30	283	14	327	271	598	68	937
50 - 65	30	137	25	192	9	61	3	73	39	198	28	265
oltre 65	9	34	37	80	5	15	5	25	14	49	42	105
Totale	558	516	130	1.204	239	440	27	706	797	956	157	1.910
AFRICA NON MEDITERRANEA (b)												
fino a 14	108	—	—	108	105	—	—	105	213	—	—	213
14 - 30	170	30	14	214	90	81	5	176	260	111	19	390
30 - 50	242	318	55	615	30	283	14	327	272	601	69	942
50 - 65	32	138	25	195	10	63	3	76	42	201	28	271
oltre 65	9	34	38	81	5	15	5	25	14	49	43	106
Totale	561	520	132	1.213	240	442	27	709	801	962	159	1.922
ASIA NON MEDITERRANEA (b)												
fino a 14	3	—	—	3	1	—	—	1	4	—	—	4
14 - 30	13	—	1	14	3	2	2	7	16	2	3	21
30 - 50	28	15	5	48	1	7	—	8	29	22	5	56
50 - 65	6	4	—	10	—	—	—	6	6	4	—	10
oltre 65	2	4	2	8	—	—	—	2	4	4	2	8
Totale	52	23	8	83	5	9	2	16	57	32	10	99
OCEANIA												
fino a 14	1	—	—	1	—	—	—	—	1	—	—	1
14 - 30	1	—	—	1	—	1	—	1	1	1	—	2
30 - 50	3	3	—	6	1	1	—	2	4	4	—	8
50 - 65	3	—	—	3	—	1	—	1	3	1	—	4
oltre 65	—	—	—	—	—	—	—	—	—	—	—	—
Totale	8	3	—	11	1	3	—	4	9	6	—	15
PAESI TRANSOCEANICI												
fino a 14	189	—	—	189	168	—	—	168	357	—	—	357
14 - 30	500	163	31	694	188	182	14	384	688	345	45	1.078
30 - 50	606	1.357	170	2.133	116	754	38	908	722	2.111	208	3.041
50 - 65	185	1.030	111	1.326	60	716	31	807	245	1.746	142	2.133
oltre 65	78	479	303	860	34	279	150	463	112	758	453	1.323
Totale	1.558	3.029	615	5.202	566	1.931	233	2.730	2.124	4.960	848	7.932

(a) La classe « oltre 65 » comprende anche l'età ignota. — (b) Cfr. nota a pagina 281.

Tav. 33 - Rimpatriati, per età, sesso, stato civile e provincia cui erano diretti

ETÀ (a) (anni)	MASCHI				FEMMINE				MASCHI E FEMMINE			
	Celibi	Coniugati e vedovi	Stato civile ignoto	Totale	Nubili	Coniugate e vedove	Stato civile ignoto	Totale	Celibi e nubili	Coniugati e vedovi	Stato civile ignoto	Totale
ALESSANDRIA												
fino a 14.	3	—	—	3	1	—	—	1	4	—	—	4
14 - 30	—	2	—	2	1	1	—	2	1	3	—	4
30 - 50	8	17	1	26	4	7	—	11	12	24	1	37
50 - 65	4	26	1	31	2	15	—	17	6	41	1	48
oltre 65	2	9	—	11	—	3	—	3	2	12	—	14
Totale.	17	54	2	73	8	26	—	34	25	80	2	107
ASTI												
fino a 14.	1	—	—	1	—	—	—	—	1	—	—	1
14 - 30	3	—	—	3	1	—	—	1	4	—	—	4
30 - 50	5	14	1	20	1	9	—	10	6	23	1	30
50 - 65	2	13	1	16	1	5	—	6	3	18	1	22
oltre 65	—	2	—	2	—	3	—	3	—	5	—	5
Totale.	11	29	2	42	3	17	—	20	14	46	2	62
CUNEO												
fino a 14.	1	—	—	1	—	—	—	—	1	—	—	1
14 - 30	3	—	—	3	3	1	—	4	6	1	—	7
30 - 50	8	11	3	22	1	16	—	17	9	27	3	39
50 - 65	4	27	4	35	1	8	1	10	5	35	5	45
oltre 65	3	6	—	9	—	2	—	2	3	8	—	11
Totale.	19	44	7	70	5	27	1	33	24	71	8	103
NOVARA												
fino a 14.	1	—	—	1	—	—	—	—	1	—	—	1
14 - 30	1	—	—	1	4	—	—	4	5	—	—	5
30 - 50	3	8	—	11	—	5	—	5	3	13	—	16
50 - 65	3	5	—	8	—	12	—	12	3	17	—	20
oltre 65	—	5	—	5	1	2	1	4	1	7	1	9
Totale.	8	18	—	26	5	19	1	25	13	37	1	51
TORINO												
fino a 14.	11	—	—	11	5	—	—	5	16	—	—	16
14 - 30	12	3	—	15	2	8	1	11	14	11	1	26
30 - 50	20	39	2	61	10	34	3	47	30	73	5	108
50 - 65	12	48	3	63	6	30	2	38	18	78	5	101
oltre 65	4	6	—	10	—	6	—	6	4	12	—	16
Totale.	59	96	5	160	23	78	6	107	82	174	11	267
VERCELLI												
fino a 14.	6	—	—	6	1	—	—	1	7	—	—	7
14 - 30	2	13	—	5	7	3	1	11	9	6	1	16
30 - 50	5	14	2	21	2	15	—	17	7	29	2	38
50 - 65	2	20	2	24	1	13	—	14	3	33	2	38
oltre 65	1	5	—	6	—	5	—	5	1	10	—	11
Totale.	16	42	4	62	11	36	1	48	27	78	5	110
PIEMONTE												
fino a 14.	23	—	—	23	7	—	—	7	30	—	—	30
14 - 30	21	8	—	29	18	13	2	33	39	21	2	62
30 - 50	49	103	9	161	18	86	3	107	67	189	12	268
50 - 65	27	139	11	177	11	83	3	97	38	222	14	274
oltre 65	10	33	—	43	1	21	1	23	11	54	1	66
Totale.	130	283	20	433	55	203	9	267	185	486	29	700

(a) La classe « oltre 65 » comprende anche l'età ignota.

Segue Tav. 33 - Rimpatriati, per età, sesso, stato civile e provincia cui erano diretti

ETÀ (a) (anni)	MASCHI				FEMMINE				MASCHI E FEMMINE			
	Celibi	Coniugati e vedovi	Stato civile ignoto	Totale	Nubili	Coniugate e vedove	Stato civile ignoto	Totale	Celibi e nubili	Coniugati e vedovi	Stato civile ignoto	Totale
VALLE D'AOSTA												
fino a 14.	—	—	—	—	—	—	—	—	—	—	—	—
14 - 30	—	—	—	—	1	—	—	1	1	—	—	1
30 - 50	1	—	—	1	—	—	—	—	—	—	—	—
50 - 65	—	—	—	—	—	—	—	—	—	—	—	—
oltre 65	—	—	—	—	—	—	—	—	—	—	—	—
Totale	1	—	—	1	1	—	—	1	2	—	—	2
BERGAMO												
fino a 14.	—	—	—	—	1	—	—	1	1	—	—	1
14 - 30	3	1	—	4	1	2	—	3	4	3	—	7
30 - 50	4	7	1	12	2	3	—	5	6	10	1	17
50 - 65	—	9	1	10	—	2	—	2	—	11	1	12
oltre 65	—	—	—	—	—	—	—	—	—	—	—	—
Totale	7	17	2	26	4	7	—	11	11	24	2	37
BRESCIA												
fino a 14.	—	—	—	—	1	—	—	1	1	—	—	1
14 - 30	2	—	—	2	—	3	—	3	2	3	—	5
30 - 50	2	6	2	10	1	4	—	5	3	10	2	15
50 - 65	2	7	1	10	1	6	—	7	3	13	1	17
oltre 65	—	2	—	2	—	—	—	—	—	2	—	2
Totale	6	15	3	24	3	13	—	16	9	28	3	40
COMO												
fino a 14.	1	—	—	1	—	—	—	—	1	—	—	1
14 - 30	—	—	—	—	—	2	—	2	—	2	—	2
30 - 50	3	4	1	8	1	3	—	4	4	7	1	12
50 - 65	1	14	1	16	1	11	—	12	2	25	1	28
oltre 65	—	7	—	7	1	2	—	3	1	9	—	10
Totale	5	25	2	32	3	18	—	21	8	43	2	53
CREMONA												
fino a 14.	—	—	—	—	—	—	—	—	—	—	—	—
14 - 30	2	1	—	3	—	—	—	1	3	1	—	4
30 - 50	—	5	1	6	—	1	—	1	—	6	1	7
50 - 65	—	1	1	2	—	1	—	1	—	2	1	3
oltre 65	—	1	—	1	—	1	—	1	—	2	—	2
Totale	2	8	2	12	1	3	—	4	3	11	2	16
MANTOVA												
fino a 14.	2	—	—	2	—	—	—	—	2	—	—	2
14 - 30	1	1	—	2	1	—	—	1	2	1	—	3
30 - 50	1	2	—	3	—	3	—	3	1	5	—	6
50 - 65	—	3	—	3	—	2	—	2	—	5	—	5
oltre 65	—	3	1	4	—	—	—	—	—	3	1	4
Totale	4	9	1	14	1	5	—	6	5	14	1	20
MILANO												
fino a 14.	8	—	—	8	7	—	—	7	15	—	—	15
14 - 30	21	2	2	25	8	6	1	15	29	8	3	40
30 - 50	19	43	5	67	10	22	1	33	29	65	6	100
50 - 65	9	28	3	40	5	8	—	13	14	36	3	53
oltre 65	—	10	—	10	—	5	2	7	—	15	2	17
Totale	57	83	10	150	30	41	4	75	87	124	14	225

(a) La classe « oltre 65 » comprende anche l'età ignota.

Segue Tav. 33 - Rimpatriati, per età, sesso, stato civile e provincia cui erano diretti

ETÀ (a) (anni)	MASCHI				FEMMINE				MASCHI E FEMMINE			
	Celibi	Coniugati e vedovi	Stato civile ignoto	Totale	Nubili	Coniugate e vedove	Stato civile ignoto	Totale	Celibi e nubili	Coniugati e vedovi	Stato civile ignoto	Totale
PAVIA												
fino a 14.	1	—	—	1	—	—	—	—	1	—	—	1
14 - 30.	1	—	—	1	1	—	—	1	2	—	—	2
30 - 50.	—	5	1	6	1	6	—	7	1	11	1	13
50 - 65.	4	8	3	15	2	7	—	9	6	15	3	24
oltre 65.	—	4	2	6	—	5	—	5	—	9	2	11
Totale.	6	17	6	29	4	18	—	22	10	35	6	51
SONDRIO												
fino a 14.	—	—	—	—	—	—	—	—	—	—	—	—
14 - 30.	—	—	—	—	—	—	—	—	—	—	—	—
30 - 50.	—	5	—	5	—	2	—	2	—	7	—	7
50 - 65.	3	4	1	8	1	—	—	1	4	4	1	9
oltre 65.	—	2	—	2	—	—	—	—	—	2	—	2
Totale.	3	11	1	15	1	2	—	3	4	13	1	18
VARESE												
fino a 14.	3	—	—	3	—	—	—	—	3	—	—	3
14 - 30.	—	1	—	1	2	—	—	2	2	—	—	3
30 - 50.	1	8	3	12	2	8	1	11	3	16	4	23
50 - 65.	1	8	—	9	1	4	—	5	2	12	—	14
oltre 65.	—	7	—	7	1	2	—	4	1	9	1	11
Totale.	5	24	3	32	6	14	2	22	11	38	5	54
LOMBARDIA												
fino a 14.	15	—	—	15	9	—	—	9	24	—	—	24
14 - 30.	30	6	2	38	14	13	1	28	44	19	3	66
30 - 50.	30	85	14	129	17	52	2	71	47	137	16	200
50 - 65.	20	82	11	113	11	41	—	52	31	123	11	165
oltre 65.	—	36	3	39	2	15	3	20	2	51	6	59
Totale.	95	209	30	334	53	121	6	180	148	330	36	514
BOLZANO												
fino a 14.	1	—	—	1	—	—	—	—	1	—	—	1
14 - 30.	1	—	—	1	—	—	—	—	1	—	—	1
30 - 50.	1	—	—	1	—	—	—	—	1	—	—	1
50 - 65.	—	1	—	1	—	2	—	2	—	3	—	3
oltre 65.	—	—	—	—	—	—	—	—	—	—	—	—
Totale.	3	1	—	4	—	2	—	2	3	3	—	6
TRENTO												
fino a 14.	1	—	—	1	—	—	—	—	1	—	—	1
14 - 30.	1	—	—	1	1	—	—	1	2	—	—	2
30 - 50.	7	12	—	19	1	12	1	14	8	24	1	33
50 - 65.	2	9	—	11	—	5	—	5	2	14	—	16
oltre 65.	1	7	—	8	—	2	—	2	1	9	—	10
Totale.	12	28	—	40	2	19	1	22	14	47	1	62
TRENTINO - ALTO ADIGE												
fino a 14.	2	—	—	2	—	—	—	—	2	—	—	2
14 - 30.	2	—	—	2	1	—	—	1	3	—	—	3
30 - 50.	8	12	—	20	1	12	1	14	9	24	1	34
50 - 65.	2	10	—	12	—	7	—	7	2	17	—	19
oltre 65.	1	7	—	8	—	2	—	2	1	9	—	10
Totale.	15	29	—	44	2	21	1	24	17	50	1	68

(a) La classe « oltre 65 » comprende anche l'età ignota.

Segue Tav. 33 - Rimpatriati, per età, sesso, stato civile e provincia cui erano diretti

ETÀ (a) (anni)	MASCHI				FEMMINE				MASCHI E FEMMINE			
	Celibi	Coniugati e vedovi	Stato civile ignoto	Totale	Nubili	Coniugate e vedove	Stato civile ignoto	Totale	Celibi e nubili	Coniugati e vedovi	Stato civile ignoto	Totale
BELLUNO												
fino a 14.	—	—	—	—	—	—	—	—	—	—	—	—
14 - 30	4	—	1	5	—	—	—	—	4	—	1	5
30 - 50	4	6	—	10	—	8	—	8	4	14	—	18
50 - 65	—	8	—	8	—	7	—	7	—	15	—	15
oltre 65	—	—	—	—	—	—	—	—	—	—	—	—
Totale	8	14	1	23	—	15	—	15	8	29	1	38
PADOVA												
fino a 14.	—	—	—	—	—	—	—	—	—	—	—	—
14 - 30	7	3	—	10	1	3	—	4	8	6	—	14
30 - 50	5	10	—	15	2	4	—	6	7	14	—	21
50 - 65	—	7	—	7	2	2	—	4	2	9	—	11
oltre 65	1	2	1	4	—	1	—	1	1	3	1	5
Totale	13	22	1	36	5	10	—	15	18	32	1	51
ROVIGO												
fino a 14.	—	—	—	—	—	—	—	—	—	—	—	—
14 - 30	1	1	—	2	—	—	—	—	1	1	—	2
30 - 50	1	1	1	3	—	1	1	2	1	2	2	5
50 - 65	—	4	—	4	—	2	—	2	—	6	—	6
oltre 65	—	4	1	5	—	3	—	3	—	7	1	8
Totale	2	10	2	14	—	6	1	7	2	16	3	21
TREVISO												
fino a 14.	—	—	—	—	1	—	—	1	1	—	—	1
14 - 30	10	—	1	11	3	1	—	4	13	1	1	15
30 - 50	8	29	3	40	3	19	—	22	11	48	3	62
50 - 65	4	24	3	31	—	18	—	18	4	42	3	49
oltre 65	—	5	—	5	—	7	—	7	—	12	—	12
Totale	22	58	7	87	7	45	—	52	29	103	7	139
VENEZIA												
fino a 14.	1	—	—	1	—	—	—	—	1	—	—	1
14 - 30	4	—	—	4	1	2	—	3	5	2	—	7
30 - 50	4	7	1	12	—	5	—	5	4	12	1	17
50 - 65	2	8	—	10	1	3	—	4	3	11	—	14
oltre 65	—	3	—	3	—	3	—	3	—	6	—	6
Totale	11	18	1	30	2	13	—	15	13	31	1	45
VERONA												
fino a 14.	1	—	—	1	1	—	—	1	2	—	—	2
14 - 30	2	—	1	3	2	1	—	3	4	1	1	6
30 - 50	1	7	—	8	2	3	—	6	3	10	1	14
50 - 65	2	8	—	10	1	7	1	8	3	15	—	18
oltre 65	—	4	—	4	2	1	—	3	2	5	—	7
Totale	6	19	1	26	8	12	1	21	14	31	2	47
VICENZA												
fino a 14.	—	—	—	—	—	—	—	—	—	—	—	—
14 - 30	1	2	1	4	—	—	—	—	1	2	1	4
30 - 50	9	10	—	19	5	5	—	10	14	15	—	29
50 - 65	3	11	1	15	3	11	—	14	6	22	1	29
oltre 65	1	1	—	2	1	1	—	2	2	2	—	4
Totale	14	26	2	40	9	17	—	26	23	41	2	66

(a) La classe « oltre 65 » comprende anche l'età ignota.

Segue Tav. 33 - Rimpatriati, per età, sesso, stato civile e provincia cui erano diretti.

ETÀ (a) (anni)	MASCHI				FEMMINE				MASCHI E FEMMINE			
	Celibi	Coniugati e vedovi	Stato civile ignoto	Totale	Nubli	Coniugate e vedove	Stato civile ignoto	Totale	Celibi e nubli	Coniugati e vedovi	Stato civile ignoto	Totale
VENETO												
fino a 14.	2	—	—	2	2	—	—	2	4	—	—	4
14 - 30	29	6	4	39	7	7	—	14	36	13	4	53
30 - 50	32	70	5	107	12	45	2	59	44	115	7	166
50 - 65	11	70	4	85	7	50	—	57	18	120	4	142
oltre 65	2	19	2	23	3	16	—	19	5	35	2	42
Totale	76	165	15	256	31	118	2	151	107	283	17	407
GORIZIA												
fino a 14.	—	—	—	—	1	—	—	1	1	—	—	1
14 - 30	1	1	—	2	—	2	—	2	1	3	—	4
30 - 50	1	5	1	7	1	4	—	5	2	9	1	12
50 - 65	1	3	—	4	—	4	—	4	1	7	—	8
oltre 65	—	—	—	—	—	—	—	—	—	—	—	—
Totale	3	9	1	13	2	10	—	12	5	19	1	25
UDINE												
fino a 14.	5	—	—	5	5	—	—	5	10	—	—	10
14 - 30	9	5	1	15	5	8	—	13	14	13	1	28
30 - 50	10	29	3	42	3	12	1	16	13	41	4	58
50 - 65	6	19	1	26	—	17	—	17	6	36	1	43
oltre 65	—	9	—	9	—	5	—	5	—	14	—	14
Totale	30	62	5	97	13	42	1	56	43	104	6	153
FRIULI - VENEZIA GIULIA												
fino a 14.	5	—	—	5	6	—	—	6	11	—	—	11
14 - 30	10	6	1	17	5	10	—	15	15	16	1	32
30 - 50	11	34	4	49	4	16	1	21	15	50	5	70
50 - 65	7	22	1	30	—	21	—	21	7	43	1	51
oltre 65	—	9	—	9	—	5	—	5	—	14	—	14
Totale	33	71	6	110	15	52	1	68	48	123	7	178
TRIESTE (TERRITORIO DI)												
fino a 14.	—	—	—	—	1	—	—	1	1	—	—	1
14 - 30	5	—	—	5	1	—	—	1	6	—	—	6
30 - 50	6	12	2	20	1	7	—	8	7	19	2	28
50 - 65	1	5	—	6	1	4	—	5	2	9	—	11
oltre 65	—	3	—	3	1	1	—	2	1	4	—	5
Totale	12	20	2	34	5	12	—	17	17	32	2	51
GENOVA												
fino a 14.	3	—	—	3	2	—	—	2	5	—	—	5
14 - 30	8	8	—	16	3	8	—	11	11	16	—	27
30 - 50	19	40	3	62	4	12	—	16	23	52	3	78
50 - 65	9	23	4	36	4	12	—	16	13	35	4	52
oltre 65	5	17	—	22	1	8	—	9	6	25	—	31
Totale	44	88	7	139	14	40	—	54	58	128	7	193
IMPERIA												
fino a 14.	—	—	—	—	—	—	—	—	—	—	—	—
14 - 30	1	—	—	1	—	—	—	—	1	—	—	1
30 - 50	4	1	1	6	—	—	—	1	4	1	2	7
50 - 65	—	—	—	—	—	—	—	—	—	—	—	—
oltre 65	—	2	—	2	—	—	—	—	—	2	—	2
Totale	5	3	1	9	—	—	—	1	5	3	2	10

(a) La classe «oltre 65» comprende anche l'età ignota.

Segue Tav. 33 - Rimpatriati, per età, sesso, stato civile e provincia cui erano diretti

ETÀ (a) (anni)	MASCHI				FEMMINE				MASCHI E FEMMINE			
	Celibi	Coniugati e vedovi	Stato civile ignoto	Totale	Nubili	Coniugate e vedove	Stato civile ignoto	Totale	Celibi e nubili	Coniugati e vedovi	Stato civile ignoto	Totale
LA SPEZIA												
fino a 14.	1	—	—	1	—	—	—	—	1	—	—	1
14 - 30	—	—	—	—	1	—	—	1	1	—	—	1
30 - 50	1	7	—	8	—	5	—	5	1	12	—	13
50 - 65	3	6	—	9	—	4	—	4	3	10	—	13
oltre 65	1	5	1	7	1	—	—	1	2	5	1	8
Totale.	6	18	1	25	2	9	—	11	8	27	1	36
SAVONA												
fino a 14.	—	—	—	—	3	—	—	3	3	—	—	3
14 - 30	—	—	—	—	1	1	—	2	1	1	—	2
30 - 50	2	8	1	11	—	4	—	4	2	12	1	15
50 - 65	3	6	—	9	—	2	—	2	3	8	—	11
oltre 65	1	5	1	7	—	3	—	3	1	8	1	10
Totale.	6	19	2	27	4	10	—	14	10	29	2	41
LIGURIA												
fino a 14.	4	—	—	4	5	—	—	5	9	—	—	9
14 - 30	9	8	—	17	5	9	—	14	14	17	—	31
30 - 50	26	56	5	87	4	21	1	26	30	77	6	113
50 - 65	15	35	4	54	4	18	—	22	19	53	4	76
oltre 65	7	29	2	38	2	11	—	13	9	40	2	51
Totale.	61	128	11	200	20	59	1	80	81	187	12	280
BOLOGNA												
fino a 14.	4	—	—	4	1	—	—	1	5	—	—	5
14 - 30	2	1	—	3	2	2	—	4	4	3	—	7
30 - 50	10	8	1	19	1	7	1	9	11	15	2	28
50 - 65	1	8	1	10	3	3	—	6	4	11	1	16
oltre 65	—	4	—	4	—	1	—	1	—	5	—	5
Totale.	17	21	2	40	7	13	1	21	24	34	3	61
FERRARA												
fino a 14.	1	—	—	1	1	—	—	1	2	—	—	2
14 - 30	1	1	—	2	—	1	—	1	1	2	—	3
30 - 50	—	2	—	2	2	2	—	2	—	4	—	4
50 - 65	1	3	—	4	1	2	—	3	2	5	—	7
oltre 65	—	—	—	—	—	—	—	—	—	—	—	—
Totale.	3	6	—	9	2	5	—	7	5	11	—	16
FORLÌ												
fino a 14.	3	—	—	3	—	—	—	—	3	—	—	3
14 - 30	2	—	—	2	—	—	—	—	2	—	—	2
30 - 50	1	11	2	14	6	—	—	6	1	17	2	20
50 - 65	1	5	1	7	2	—	—	2	1	7	1	9
oltre 65	—	1	—	1	2	—	—	2	—	3	—	3
Totale.	7	17	3	27	10	—	—	10	7	27	3	37
MODENA												
fino a 14.	1	—	—	1	—	—	—	—	1	—	—	1
14 - 30	1	—	—	1	3	1	—	4	4	1	—	5
30 - 50	—	6	1	7	9	9	—	9	—	15	1	16
50 - 65	—	3	1	4	—	3	—	3	—	6	1	7
oltre 65	—	6	—	6	—	4	—	4	—	10	—	10
Totale.	2	15	2	19	3	17	—	20	5	32	2	39

(a) La classe « oltre 65 » comprende anche l'età ignota.

Segue Tav. 33 - Rimpatriati, per età, sesso, stato civile e provincia cui erano diretti

ETÀ (a) (anni)	MASCHI				FEMMINE				MASCHI E FEMMINE			
	Celibi	Coniugati e vedovi	Stato civile ignoto	Totale	Nubili	Coniugate e vedove	Stato civile ignoto	Totale	Celibi e nubili	Coniugati e vedovi	Stato civile ignoto	Totale
PARMA												
fino a 14.	1	—	—	1	1	—	—	1	2	—	—	2
14 - 30	3	1	—	4	3	—	—	3	6	1	—	7
30 - 50	2	11	1	14	—	5	—	5	2	16	1	19
50 - 65	2	7	1	10	1	6	—	7	3	13	1	17
oltre 65	—	3	1	4	—	3	—	3	—	6	1	7
Totale	8	22	3	33	5	14	—	19	13	36	3	52
PIACENZA												
fino a 14.	—	—	—	—	—	—	—	—	—	—	—	—
14 - 30	3	—	1	4	3	1	—	4	6	1	—	8
30 - 50	1	11	—	12	—	5	—	5	1	16	—	17
50 - 65	—	7	—	7	—	6	—	6	—	13	—	13
oltre 65	—	4	—	4	2	3	—	5	2	7	—	9
Totale	4	22	1	27	5	15	—	20	9	37	1	47
RAVENNA												
fino a 14.	1	—	—	1	2	—	—	2	3	—	—	3
14 - 30	—	—	—	—	—	—	—	—	—	—	—	—
30 - 50	4	5	1	10	—	2	—	2	4	7	1	12
50 - 65	—	2	—	2	—	—	—	—	—	2	—	2
oltre 65	—	1	—	1	—	4	—	4	—	5	—	5
Totale	5	8	1	14	2	6	—	8	7	14	1	22
REGGIO NELL'EMILIA												
fino a 14.	—	—	—	—	—	—	—	—	—	—	—	—
14 - 30	1	2	—	3	—	1	—	1	1	3	—	4
30 - 50	3	5	—	8	—	6	—	6	3	11	—	14
50 - 65	—	5	—	5	—	1	—	1	—	6	—	6
oltre 65	—	—	1	1	—	1	—	1	—	1	1	2
Totale	4	12	1	17	—	9	—	9	4	21	1	26
EMILIA - ROMAGNA												
fino a 14.	11	—	—	11	5	—	—	5	16	—	—	16
14 - 30	13	5	1	19	11	6	—	17	24	11	1	36
30 - 50	21	59	6	86	1	42	1	44	22	101	7	130
50 - 65	5	40	4	49	5	23	—	28	10	63	4	77
oltre 65	—	19	2	21	2	18	—	20	2	37	2	41
Totale	50	123	13	186	24	89	1	114	74	212	14	300
AREZZO												
fino a 14.	—	—	—	—	—	—	—	—	—	—	—	—
14 - 30	—	—	—	—	—	—	—	—	—	—	—	—
30 - 50	2	1	—	3	—	2	—	2	2	3	—	5
50 - 65	—	5	—	5	—	—	—	—	—	5	—	5
oltre 65	—	1	—	1	1	2	—	3	1	3	—	4
Totale	2	7	—	9	1	5	—	6	3	12	—	15
FIRENZE												
fino a 14.	3	—	—	3	3	—	—	3	6	—	—	6
14 - 30	5	3	—	8	3	2	—	5	8	5	—	13
30 - 50	3	10	1	14	2	9	—	11	5	19	1	25
50 - 65	—	6	—	6	1	9	—	10	1	15	—	16
oltre 65	2	2	—	4	—	3	—	3	2	5	—	7
Totale	13	21	1	35	9	23	—	32	22	44	1	67

(a) La classe « oltre 65 » comprende anche l'età ignota.

Segue Tav. 33 - Rimpatriati, per età, sesso, stato civile e provincia cui erano diretti

ETÀ (a) (anni)	MASCHI				FEMMINE				MASCHI E FEMMINE			
	Celibi	Coniugati e vedovi	Stato civile ignoto	Totale	Nubili	Coniugate e vedove	Stato civile ignoto	Totale	Celibi e nubili	Coniugati e vedovi	Stato civile ignoto	Totale
GROSSETO												
fino a 14	—	—	—	—	—	—	—	—	—	—	—	—
14 - 30	—	—	—	—	1	—	—	1	1	—	—	1
30 - 50	—	1	—	1	—	1	—	1	—	2	—	2
50 - 65	1	—	—	1	—	—	—	—	1	—	—	1
oltre 65	—	1	—	1	1	—	—	1	1	1	—	2
Totale	1	2	—	3	2	1	—	3	3	3	—	6
LIVORNO												
fino a 14	—	—	—	—	—	—	—	—	—	—	—	—
14 - 30	1	—	1	2	—	1	—	1	1	1	—	3
30 - 50	2	4	2	8	—	1	—	1	2	5	2	9
50 - 65	1	1	—	2	—	2	—	2	1	3	—	4
oltre 65	1	2	1	4	—	—	—	—	1	2	1	4
Totale	5	7	4	16	—	4	—	4	5	11	4	20
LUCCA												
fino a 14	—	—	—	—	1	—	—	1	1	—	—	1
14 - 30	5	4	—	9	4	3	—	7	9	7	—	16
30 - 50	14	38	1	53	—	17	—	17	14	55	1	70
50 - 65	9	20	2	31	1	20	2	23	10	40	4	54
oltre 65	4	12	1	17	—	7	—	7	4	19	1	24
Totale	32	74	4	110	6	47	2	55	38	121	6	165
MASSA - CARRARA												
fino a 14	—	—	—	—	—	—	—	—	—	—	—	—
14 - 30	1	—	—	1	—	—	—	—	1	—	—	1
30 - 50	4	4	—	8	—	—	—	—	4	4	—	8
50 - 65	—	3	—	3	—	3	—	3	—	6	—	6
oltre 65	—	2	—	2	—	1	—	1	—	3	—	3
Totale	5	9	—	14	—	4	—	4	5	13	—	18
PISA												
fino a 14	—	—	—	—	—	—	—	—	—	—	—	—
14 - 30	1	1	—	2	—	2	—	2	1	3	—	4
30 - 50	2	4	1	7	—	1	—	1	2	5	1	8
50 - 65	—	6	—	6	—	2	—	2	—	8	—	8
oltre 65	—	2	1	3	—	1	1	2	—	3	2	5
Totale	3	13	2	18	—	6	1	7	3	19	3	25
PISTOIA												
fino a 14	1	—	—	1	1	—	—	1	2	—	—	2
14 - 30	2	—	—	2	—	—	—	—	2	—	—	2
30 - 50	4	11	—	15	1	5	—	6	5	16	—	21
50 - 65	1	5	—	6	—	1	—	1	1	6	—	7
oltre 65	—	3	—	3	—	—	—	—	—	3	—	3
Totale	8	19	—	27	2	6	—	8	10	25	—	35
SIENA												
fino a 14	2	—	—	2	—	—	—	—	2	—	—	2
14 - 30	—	—	—	—	1	—	—	1	1	—	—	1
30 - 50	1	3	—	4	—	3	—	3	1	6	—	7
50 - 65	—	2	—	2	—	1	—	1	—	3	—	3
oltre 65	2	—	—	2	—	—	—	—	2	—	—	2
Totale	5	5	—	10	1	4	—	5	6	9	—	15

(a) La classe « oltre 65 » comprende anche l'età ignota.

Segue Tav. 33 - Rimpatriati, per età, sesso, stato civile e provincia cui erano diretti

ETÀ (a) (anni)	MASCHI				FEMMINE				MASCHI E FEMMINE			
	Celibi	Coniugati e vedovi	Stato civile ignoto	Totale	Nubili	Coniugate e vedove	Stato civile ignoto	Totale	Celibi e nubili	Coniugati e vedovi	Stato civile ignoto	Totale
TOSCANA												
fino a 14.	6	—	—	6	5	—	—	5	11	—	—	11
14 - 30	15	8	1	24	9	—	—	18	24	17	1	42
30 - 50	32	76	5	113	3	39	—	42	35	115	5	155
50 - 65	12	48	2	62	2	38	2	42	14	86	4	104
oltre 65	9	25	3	37	2	14	1	17	11	39	4	54
Totale	74	157	11	242	21	100	3	124	95	257	14	366
PERUGIA												
fino a 14.	—	—	—	—	—	—	—	—	—	—	—	—
14 - 30	2	2	—	4	1	1	—	2	3	3	—	6
30 - 50	3	5	—	8	1	—	—	1	4	5	—	9
50 - 65	—	7	1	8	—	3	—	3	—	10	1	11
oltre 65	—	1	—	1	—	—	2	2	—	1	2	3
Totale	5	15	1	21	2	4	2	8	7	19	3	29
TERNI												
fino a 14.	—	—	—	—	—	—	—	—	—	—	—	—
14 - 30	1	1	—	2	—	2	—	2	1	3	—	4
30 - 50	2	—	—	2	—	—	—	—	2	—	—	2
50 - 65	—	1	—	1	—	1	—	1	—	2	—	2
oltre 65	1	—	—	1	—	—	—	—	1	—	—	1
Totale	4	2	—	6	—	3	—	3	4	5	—	9
UMBRIA												
fino a 14.	—	—	—	—	—	—	—	—	—	—	—	—
14 - 30	3	3	—	6	1	3	—	4	4	6	—	10
30 - 50	5	5	—	10	1	—	—	1	6	5	—	11
50 - 65	—	8	1	9	—	4	—	4	—	12	1	13
oltre 65	1	1	—	2	—	—	2	2	1	1	2	4
Totale	9	17	1	27	2	7	2	11	11	26	3	38
ANCONA												
fino a 14.	3	—	—	3	2	—	—	2	5	—	—	5
14 - 30	4	—	—	4	2	—	—	3	6	—	1	7
30 - 50	4	9	2	15	1	5	1	6	5	14	2	21
50 - 65	2	7	2	11	1	14	—	15	3	21	2	26
oltre 65	—	5	—	5	—	1	—	1	—	6	—	6
Totale	13	21	4	38	6	20	1	27	19	41	5	65
ASCOLI - PICENO												
fino a 14.	—	—	—	—	—	—	—	—	—	—	—	—
14 - 30	1	—	—	1	2	—	—	4	3	2	—	5
30 - 50	5	9	1	15	—	1	—	1	5	10	1	16
50 - 65	4	3	1	8	—	4	—	4	4	7	1	12
oltre 65	—	7	—	7	—	2	—	2	—	9	—	9
Totale	10	19	2	31	2	9	—	11	12	28	2	42
MACERATA												
fino a 14.	—	—	—	—	1	—	—	1	1	—	—	1
14 - 30	3	2	—	5	2	2	—	4	5	4	—	9
30 - 50	5	10	1	16	—	6	—	6	5	16	1	22
50 - 65	5	9	2	16	—	7	2	9	5	16	4	25
oltre 65	—	6	—	6	—	3	—	3	—	9	—	9
Totale	13	27	3	43	3	18	2	23	16	45	5	66

(a) La classe « oltre 65 » comprende anche l'età ignota.

Segue Tav. 33 - Rimpatriati, per età, sesso, stato civile e provincia cui erano diretti

ETÀ (a) (anni)	MASCHI				FEMMINE				MASCHI E FEMMINE			
	Celibi	Coniugati e vedovi	Stato civile ignoto	Totale	Nubili	Coniugate e vedove	Stato civile ignoto	Totale	Celibi e nubili	Coniugati e vedovi	Stato civile ignoto	Totale
PESARO E URBINO												
fino a 14.	—	—	—	—	—	—	—	—	—	—	—	—
14 - 30	3	—	—	3	1	—	2	3	4	2	—	6
30 - 50	1	5	1	7	—	4	4	4	1	9	1	11
50 - 65	1	3	—	4	—	5	5	5	1	8	—	9
oltre 65	2	2	—	4	—	1	1	2	2	3	—	5
Totale.	7	10	1	18	1	12	—	13	8	22	1	31
MARCHE												
fino a 14.	3	—	—	3	3	—	—	3	6	—	—	6
14 - 30	11	2	—	13	7	—	1	14	18	8	—	27
30 - 50	15	33	5	53	1	16	—	17	16	49	5	70
50 - 65	12	22	5	39	1	30	2	33	13	52	7	72
oltre 65	2	20	—	22	—	7	—	7	2	27	—	29
Totale.	43	77	10	130	12	59	3	74	55	136	13	204
FROSINONE												
fino a 14.	—	—	—	—	1	—	—	1	1	—	—	1
14 - 30	2	3	—	5	2	1	—	3	4	4	—	8
30 - 50	2	5	1	8	2	4	—	6	4	9	1	14
50 - 65	2	9	1	12	—	11	—	11	2	20	1	23
oltre 65	—	5	—	5	—	6	1	7	—	11	1	12
Totale.	6	22	2	30	5	22	1	28	11	44	3	58
LATINA												
fino a 14.	—	—	—	—	—	—	—	—	—	—	—	—
14 - 30	2	—	—	2	1	1	—	2	3	1	—	4
30 - 50	4	1	—	5	—	2	—	2	4	3	—	7
50 - 65	—	4	—	4	—	4	—	4	—	8	—	8
oltre 65	1	3	—	4	—	3	—	3	1	6	—	7
Totale.	7	8	—	15	1	10	—	11	8	18	—	26
RIETI												
fino a 14.	—	—	—	—	—	—	—	—	—	—	—	—
14 - 30	1	—	—	1	1	—	—	1	2	—	—	2
30 - 50	1	1	—	2	—	2	—	2	1	3	—	4
50 - 65	—	2	—	2	—	1	—	1	—	3	—	3
Totale.	2	3	—	5	1	3	—	4	3	6	—	9
ROMA												
fino a 14.	9	—	—	9	7	—	—	7	16	—	—	16
14 - 30	23	5	1	29	9	14	—	23	32	19	1	52
30 - 50	40	44	10	94	8	30	—	38	48	74	10	132
50 - 65	5	28	2	35	1	17	—	18	6	45	2	53
oltre 65	—	11	1	12	—	8	—	8	—	19	1	20
Totale.	77	88	14	179	25	69	—	94	102	157	14	273
VITERBO												
fino a 14.	—	—	—	—	—	—	—	—	—	—	—	—
14 - 30	1	—	—	1	1	—	—	1	2	—	—	2
30 - 50	—	2	—	2	—	—	—	—	—	2	—	2
50 - 65	—	—	—	—	1	—	—	1	1	—	—	1
oltre 65	—	1	—	1	—	—	—	—	—	1	—	1
Totale.	1	3	—	4	2	—	—	2	3	3	—	6

(a) La classe « oltre 65 » comprende anche l'età ignota.

Segue Tav. 33 - Rimpatriati, per età, sesso, stato civile e provincia cui erano diretti

ETÀ (a) (anni)	MASCHI				FEMMINE				MASCHI E FEMMINE			
	Celibi	Coniugati e vedovi	Stato civile ignoto	Totale	Nubili	Coniugate e vedove	Stato civile ignoto	Totale	Celibi e nubili	Coniugati e vedovi	Stato civile ignoto	Totale
LAZIO												
fino a 14.	9	—	—	9	8	—	—	8	17	—	—	17
14 - 30	28	8	1	37	13	16	—	29	41	24	1	66
30 - 50	47	52	11	110	11	36	—	47	58	88	11	157
50 - 65	8	42	3	53	2	34	—	36	10	76	3	89
oltre 65	1	22	1	24	—	18	1	19	1	40	2	43
Totale	93	124	16	233	34	104	1	139	127	228	17	372
CAMPOBASSO												
fino a 14.	—	—	—	—	—	—	—	—	—	—	—	—
14 - 30	—	1	—	1	1	1	—	2	1	2	—	3
30 - 50	—	12	1	13	6	2	—	8	—	18	3	21
50 - 65	1	11	1	13	1	8	1	10	2	19	2	23
oltre 65	2	4	1	7	—	1	—	1	2	5	1	8
Totale	3	28	3	34	2	16	3	21	5	44	6	55
CHIETI												
fino a 14.	1	—	—	1	—	—	—	—	1	—	—	1
14 - 30	3	1	—	4	4	1	—	1	3	2	—	5
30 - 50	2	17	—	19	1	6	—	7	3	23	—	26
50 - 65	—	13	2	15	—	4	—	4	—	17	2	19
oltre 65	4	8	—	12	—	1	—	1	4	9	—	13
Totale	10	39	2	51	1	12	—	13	11	51	2	64
L'AQUILA												
fino a 14.	2	—	—	2	—	—	—	—	2	—	—	2
14 - 30	5	—	—	5	1	—	—	5	6	—	—	6
30 - 50	3	12	—	15	—	5	—	5	3	17	—	20
50 - 65	—	7	2	9	—	3	1	4	—	10	3	13
oltre 65	2	3	1	6	—	4	—	4	2	7	1	10
Totale	12	22	3	37	1	12	1	14	13	34	4	51
PESCARA												
fino a 14.	—	—	—	—	—	—	—	—	—	—	—	—
14 - 30	3	—	—	3	1	—	—	1	4	—	—	4
30 - 50	1	3	1	5	—	—	—	—	1	3	1	5
50 - 65	—	2	—	2	—	5	—	5	—	7	—	7
oltre 65	—	1	1	2	—	4	—	4	—	5	1	6
Totale	4	6	2	12	1	9	—	10	5	15	2	22
TERAMO												
fino a 14.	—	—	—	—	—	—	—	—	—	—	—	—
14 - 30	3	2	—	5	—	—	—	—	3	2	—	5
30 - 50	1	1	—	2	—	—	—	—	1	1	—	2
50 - 65	—	2	—	2	—	3	—	3	—	5	—	5
oltre 65	—	1	—	1	—	2	—	2	—	3	—	3
Totale	4	6	—	10	—	5	—	5	4	11	—	15
ABRUZZI E MOLISE												
fino a 14.	3	—	—	3	—	—	—	—	3	—	—	3
14 - 30	14	4	—	18	3	2	—	5	17	6	—	23
30 - 50	7	45	2	54	1	17	—	20	8	62	4	74
50 - 65	1	35	5	41	1	23	2	26	2	58	7	67
oltre 65	8	17	3	28	—	12	—	12	8	29	3	40
Totale	33	101	10	144	5	54	4	63	38	155	14	207

(a) La classe « oltre 65 » comprende anche l'età ignota.

Segue Tav. 33 - Rimpatriati, per età, sesso, stato civile e provincia cui erano diretti

ETÀ (a) (anni)	MASCHI				FEMMINE				MASCHI E FEMMINE			
	Celibi	Coniugati e vedovi	Stato civile ignoto	Totale	Nubili	Coniugate e vedove	Stato civile ignoto	Totale	Celibi e nubili	Coniugati e vedovi	Stato civile ignoto	Totale
AVELLINO												
fino a 14.	—	—	—	—	—	—	—	—	—	—	—	—
14 - 30	5	—	—	5	2	1	—	3	7	1	—	8
30 - 50	2	11	4	17	—	7	1	8	2	18	5	25
50 - 65	—	7	—	7	—	16	1	17	—	23	1	24
oltre 65	—	8	2	10	—	12	1	13	—	20	3	23
Totale	7	26	6	39	2	36	3	41	9	62	9	80
BENEVENTO												
fino a 14.	—	—	—	—	—	—	—	—	—	—	—	—
14 - 30	1	—	—	1	—	—	—	—	1	—	—	1
30 - 50	4	5	—	9	—	2	—	2	4	7	—	11
50 - 65	—	6	1	7	—	4	1	5	—	10	2	12
oltre 65	—	6	1	7	—	4	—	4	—	10	1	11
Totale	5	17	2	24	—	10	1	11	5	27	3	35
CASERTA												
fino a 14.	—	—	—	—	—	—	—	—	—	—	—	—
14 - 30	2	—	1	3	—	1	—	1	2	1	1	4
30 - 50	2	5	—	7	—	2	—	2	2	7	—	9
50 - 65	1	10	—	11	—	13	1	14	1	23	1	25
oltre 65	—	7	—	7	—	7	1	8	—	14	1	15
Totale	5	22	1	28	—	23	2	25	5	48	3	53
NAPOLI												
fino a 14.	6	—	—	6	8	—	—	8	14	—	—	14
14 - 30	79	29	2	110	7	8	—	15	86	37	2	125
30 - 50	50	118	6	174	5	25	—	30	55	143	6	204
50 - 65	3	47	—	50	2	30	—	32	5	77	—	82
oltre 65	3	28	10	41	2	11	1	14	5	39	11	55
Totale	141	222	18	381	24	74	1	99	165	296	19	480
SALERNO												
fino a 14.	1	—	—	1	—	—	—	—	1	—	—	1
14 - 30	7	1	—	8	1	—	—	2	8	1	1	10
30 - 50	15	42	—	57	—	14	—	14	15	56	—	71
50 - 65	5	37	1	43	1	34	—	35	6	71	1	78
oltre 65	5	25	1	31	—	9	1	10	5	34	2	41
Totale	33	105	2	140	2	57	2	61	35	162	4	201
CAMPANIA												
fino a 14.	7	—	—	7	8	—	—	8	15	—	—	15
14 - 30	94	30	3	127	10	10	1	21	104	40	4	148
30 - 50	73	181	10	264	5	50	1	56	78	231	11	320
50 - 65	9	107	2	118	3	97	3	103	12	204	5	221
oltre 65	8	74	14	96	2	43	4	49	10	117	18	145
Totale	191	392	29	612	28	200	9	237	219	592	38	849
BARI												
fino a 14.	1	—	—	1	3	—	—	3	4	—	—	4
14 - 30	10	9	—	19	1	2	—	3	11	11	—	22
30 - 50	8	75	3	86	2	18	—	20	10	93	3	106
50 - 65	3	38	4	45	1	26	—	27	4	64	4	72
oltre 65	2	13	1	16	—	6	—	6	2	19	1	22
Totale	24	135	8	167	7	52	—	59	31	187	8	224

(a) La classe « oltre 65 » comprende anche l'età ignota.

Segue Tav. 33 - Rimpatriati, per età, sesso, stato civile e provincia cui erano diretti

ETÀ (a) (anni)	MASCHI				FEMMINE				MASCHI E FEMMINE			
	Celibi	Coniugati e vedovi	Stato civile ignoto	Totale	Nubili	Coniugate e vedove	Stato civile ignoto	Totale	Celibi e nubili	Coniugati e vedovi	Stato civile ignoto	Totale
BRINDISI												
fino a 14.	—	—	—	—	—	—	—	—	—	—	—	—
14 - 30	—	—	—	—	—	—	—	—	—	—	—	—
30 - 50	—	1	1	2	—	—	—	—	—	1	1	2
50 - 65	—	—	—	—	—	1	—	—	—	1	—	1
oltre 65	—	—	1	1	—	1	—	—	—	1	1	2
Totale	—	1	2	3	—	2	—	2	—	3	2	5
FOGGIA												
fino a 14.	—	—	—	—	—	—	—	—	—	—	—	—
14 - 30	—	—	—	—	1	—	—	1	1	—	—	1
30 - 50	4	3	1	8	1	2	—	3	5	5	1	11
50 - 65	1	4	—	5	—	5	—	5	1	9	—	10
oltre 65	—	3	—	3	1	1	—	2	1	4	—	5
Totale	5	10	1	16	3	8	—	11	8	18	1	27
LECCE												
fino a 14.	—	—	—	—	—	—	—	—	—	—	—	—
14 - 30	2	—	—	2	—	1	—	1	2	1	—	3
30 - 50	1	—	—	1	1	1	—	2	2	1	—	3
50 - 65	—	—	—	—	—	—	—	—	—	—	—	—
oltre 65	1	—	1	2	—	1	—	1	1	1	1	3
Totale	4	—	1	5	2	3	—	5	6	3	1	10
TARANTO												
fino a 14.	—	—	—	—	—	—	—	—	—	—	—	—
14 - 30	1	—	—	1	—	—	—	—	1	—	—	1
30 - 50	1	3	1	5	1	—	—	1	2	3	1	6
50 - 65	2	2	—	4	—	2	—	2	2	4	—	6
oltre 65	—	3	1	4	—	1	—	1	—	4	1	5
Totale	5	8	2	15	1	3	—	4	6	11	2	19
PUGLIA												
fino a 14.	2	—	—	2	3	—	—	3	5	—	—	5
14 - 30	13	9	—	22	2	3	—	5	15	12	—	27
30 - 50	14	82	6	102	5	21	—	26	19	103	6	128
50 - 65	6	44	4	54	2	34	—	36	8	78	4	90
oltre 65	3	19	4	26	1	10	—	11	4	29	4	37
Totale	38	154	14	206	13	68	—	81	51	222	14	287
MATERA												
fino a 14.	—	—	—	—	—	—	—	—	—	—	—	—
14 - 30	—	—	—	—	—	—	—	—	—	—	—	—
30 - 50	1	—	—	1	—	3	—	3	1	3	—	4
50 - 65	—	1	—	1	1	4	—	5	1	5	—	6
oltre 65	—	5	—	5	—	1	—	1	—	6	—	6
Totale	1	6	—	7	1	8	—	9	2	14	—	16
POTENZA												
fino a 14.	—	—	—	—	3	—	—	3	3	—	—	3
14 - 30	8	3	—	11	6	1	—	7	14	4	—	18
30 - 50	13	18	—	31	1	15	2	18	14	33	2	49
50 - 65	2	27	5	34	—	22	2	24	2	49	7	58
oltre 65	1	10	—	11	1	8	—	9	2	18	—	20
Totale	24	58	5	87	11	46	4	61	35	104	9	148

(a) La classe «oltre 65» comprende anche l'età ignota.

Segue Tav. 33 - Rimpatriati, per età, sesso, stato civile e provincia cui erano diretti

ETÀ (a) (anni)	MASCHI				FEMMINE				MASCHI E FEMMINE			
	Cellibi	Coniugati e vedovi	Stato civile ignoto	Totale	Nubili	Coniugate e vedove	Stato civile ignoto	Totale	Celibati e nubili	Coniugati e vedovi	Stato civile ignoto	Totale
BASILICATA												
fino a 14	—	—	—	—	3	—	—	3	3	—	—	3
14 - 30	8	3	—	11	6	1	—	7	14	4	—	18
30 - 50	14	18	—	32	1	18	—	21	15	36	—	53
50 - 65	2	28	5	35	1	26	2	29	3	54	7	64
oltre 65	1	15	—	16	1	9	—	10	2	24	—	26
Totale	25	64	5	94	12	54	4	70	37	118	9	164
CATANZARO												
fino a 14	1	—	—	1	—	—	—	—	1	—	—	1
14 - 30	4	—	—	4	2	1	—	3	6	1	—	7
30 - 50	4	15	1	20	—	2	—	2	4	17	1	22
50 - 65	1	30	2	33	1	16	—	17	2	46	2	50
oltre 65	2	19	—	21	—	3	—	3	2	22	—	24
Totale	12	64	3	79	3	22	—	25	15	86	3	104
COSENZA												
fino a 14	6	—	—	6	5	—	—	5	11	—	—	11
14 - 30	29	17	1	47	1	5	—	6	30	22	1	53
30 - 50	17	82	10	109	4	18	2	24	21	100	12	133
50 - 65	4	74	6	84	2	14	1	17	6	88	7	101
oltre 65	1	19	—	20	—	11	—	11	1	30	—	31
Totale	57	192	17	266	12	48	3	63	69	240	20	329
REGGIO DI CALABRIA												
fino a 14	—	—	—	—	—	—	—	—	—	—	—	—
14 - 30	5	3	—	8	1	—	—	1	6	3	—	9
30 - 50	5	15	1	21	—	5	—	5	5	20	1	26
50 - 65	—	10	—	10	—	9	—	9	—	19	—	19
oltre 65	1	9	—	10	—	7	—	7	1	16	—	17
Totale	11	37	1	49	1	21	—	22	12	58	1	71
CALABRIA												
fino a 14	7	—	—	7	5	—	—	5	12	—	—	12
14 - 30	38	20	1	59	4	6	—	10	42	26	1	69
30 - 50	26	112	12	150	4	25	2	31	30	137	14	181
50 - 65	5	114	8	127	3	39	1	43	8	153	9	170
oltre 65	4	47	—	51	—	21	—	21	4	68	—	72
Totale	80	293	21	394	16	91	3	110	96	384	24	504
AGRIGENTO												
fino a 14	—	—	—	—	—	—	—	—	—	—	—	—
14 - 30	6	4	—	10	3	1	—	4	9	5	—	14
30 - 50	12	20	—	32	1	2	—	3	13	22	—	35
50 - 65	—	6	—	6	—	7	—	7	—	13	—	13
oltre 65	—	6	—	6	—	4	—	4	—	10	—	10
Totale	18	36	—	54	4	14	—	18	22	50	—	72
CALTANISSETTA												
fino a 14	—	—	—	—	—	—	—	—	—	—	—	—
14 - 30	2	1	—	3	—	1	—	1	2	2	—	4
30 - 50	4	7	—	11	—	2	—	2	4	9	—	13
50 - 65	1	3	—	4	—	3	—	3	1	6	—	7
oltre 65	—	1	—	1	—	1	—	1	—	2	—	2
Totale	7	12	—	19	—	7	—	7	7	19	—	26

(a) La classe « oltre 65 » comprende anche l'età ignota.

Segue Tav. 33 - Rimpatriati, per età, sesso, stato civile e provincia cui erano diretti

ETÀ (a) (anni)	MASCHI				FEMMINE				MASCHI E FEMMINE			
	Celibi	Coniugati e vedovi	Stato civile ignoto	Totale	Nubili	Coniugate e vedove	Stato civile ignoto	Totale	Celibi e nubili	Coniugati e vedovi	Stato civile ignoto	Totale
CATANIA												
fino a 14	1	—	—	1	5	—	—	5	6	—	—	6
14 - 30	6	—	—	6	—	—	—	6	6	—	—	6
30 - 50	6	13	1	20	2	10	—	12	8	23	1	32
50 - 65	6	25	—	31	—	16	—	16	6	41	—	47
oltre 65	2	11	—	13	—	3	—	3	2	14	—	16
Totale	21	49	1	71	7	29	—	36	28	78	1	107
ENNA												
fino a 14	—	—	—	—	—	—	—	—	—	—	—	—
14 - 30	—	—	—	—	—	—	—	—	—	—	—	—
30 - 50	3	4	—	7	1	2	—	3	4	6	1	10
50 - 65	—	4	1	5	—	4	—	4	—	8	—	9
oltre 65	—	1	—	1	—	3	—	3	—	4	—	4
Totale	3	9	1	13	1	9	—	10	4	18	1	23
MESSINA												
fino a 14	2	—	—	2	—	—	—	—	2	—	—	2
14 - 30	5	2	1	8	5	1	—	6	10	3	1	14
30 - 50	6	26	—	32	1	7	—	8	7	33	—	40
50 - 65	2	18	1	21	1	16	—	17	3	34	1	38
oltre 65	3	5	—	8	—	8	—	8	3	13	—	16
Totale	18	51	2	71	7	32	—	39	25	83	2	110
PALERMO												
fino a 14	1	—	—	1	1	—	—	1	2	—	—	2
14 - 30	7	4	—	11	1	1	—	2	8	5	—	13
30 - 50	3	15	1	19	1	11	—	12	4	26	1	31
50 - 65	3	12	1	16	—	16	—	16	3	28	—	32
oltre 65	—	10	1	11	—	12	1	13	—	22	2	24
Totale	14	41	3	58	3	40	1	44	17	81	4	102
RAGUSA												
fino a 14	—	—	—	—	—	—	—	—	—	—	—	—
14 - 30	1	3	—	4	1	—	—	1	2	3	—	5
30 - 50	4	19	1	24	—	—	—	—	4	19	1	24
50 - 65	1	6	—	7	—	4	—	4	1	10	—	11
oltre 65	—	8	—	8	—	2	—	2	—	10	—	10
Totale	6	36	1	43	1	6	—	7	7	42	1	50
SIRACUSA												
fino a 14	2	—	—	2	—	—	—	—	2	—	—	2
14 - 30	—	1	—	1	—	4	—	—	—	5	1	6
30 - 50	3	10	1	14	1	7	1	5	4	17	1	22
50 - 65	1	8	1	10	—	13	—	13	1	21	1	23
oltre 65	—	4	—	4	—	3	—	3	—	7	—	7
Totale	6	23	2	31	1	27	1	29	7	50	3	60
TRAPANI												
fino a 14	1	—	—	1	1	—	—	1	2	—	—	2
14 - 30	2	—	3	5	—	—	—	1	1	—	4	6
30 - 50	2	14	—	16	—	5	1	6	2	19	1	22
50 - 65	1	4	—	5	—	9	—	9	1	13	—	14
oltre 65	1	4	1	6	—	4	—	4	1	8	1	10
Totale	7	22	4	33	1	18	2	21	8	40	6	54

(a) La classe « oltre 65 » comprende anche l'età ignota.

Segue Tav. 33 - Rimpatriati, per età, sesso, stato civile e provincia cui erano diretti

ETÀ (a) (anni)	MASCHI				FEMMINE				MASCHI E FEMMINE			
	Cellibi	Coniugati e vedovi	Stato civile ignoto	Totale	Nubili	Coniugate e vedove	Stato civile ignoto	Totale	Celibi e nubili	Coniugati e vedovi	Stato civile ignoto	Totale
SICILIA												
fino a 14.	7	—	—	7	7	—	—	7	14	—	—	14
14 - 30	29	15	4	48	10	8	2	20	39	23	6	68
30 - 50	43	128	4	175	7	46	1	54	50	174	5	229
50 - 65	15	86	4	105	1	88	—	89	16	174	4	194
oltre 65	6	50	2	58	—	40	1	41	6	90	3	99
Totale	100	279	14	393	25	182	4	211	125	461	18	604
CAGLIARI												
fino a 14.	—	—	—	—	—	—	—	—	—	—	—	—
14 - 30	3	2	—	5	—	—	—	—	3	2	—	5
30 - 50	—	1	1	2	1	2	—	3	1	3	1	5
50 - 65	1	2	—	3	—	—	—	—	1	2	—	3
oltre 65	—	—	—	—	—	—	—	—	—	—	—	—
Totale	4	5	1	10	1	2	—	3	5	7	1	13
NUORO												
fino a 14.	—	—	—	—	—	—	—	—	—	—	—	—
14 - 30	—	—	—	—	—	—	—	—	—	—	—	—
30 - 50	2	2	—	4	—	1	—	1	2	3	—	5
50 - 65	—	—	—	—	—	—	—	—	—	—	—	—
oltre 65	—	—	—	—	—	—	—	—	—	—	—	—
Totale	2	2	—	4	—	1	—	1	2	3	—	5
SASSARI												
fino a 14.	—	—	—	—	—	—	—	—	—	—	—	—
14 - 30	4	1	—	5	2	3	—	2	2	4	—	2
30 - 50	—	3	—	3	—	3	—	3	—	6	—	6
50 - 65	2	2	—	4	—	—	—	—	2	2	—	4
oltre 65	—	—	—	—	—	—	—	—	—	—	—	—
Totale	6	6	—	12	2	6	—	8	8	12	—	20
SARDEGNA												
fino a 14.	—	—	—	—	—	—	—	—	—	—	—	—
14 - 30	3	2	—	5	2	—	—	2	5	2	—	7
30 - 50	6	4	1	11	1	6	—	7	7	10	1	18
50 - 65	1	5	—	6	—	3	—	3	1	8	—	9
oltre 65	2	2	—	4	—	—	—	—	2	2	—	4
Totale	12	13	1	26	3	9	—	12	15	22	1	38
NON INDICATA												
fino a 14.	83	—	—	83	91	—	—	91	174	—	—	174
14 - 30	125	20	13	158	58	60	7	125	183	80	20	283
30 - 50	140	190	69	399	18	199	19	236	158	389	88	635
50 - 65	26	88	37	151	5	53	16	74	31	141	53	225
oltre 65	13	32	267	312	17	16	137	170	30	48	404	482
Totale	387	330	386	1.103	189	328	179	696	576	658	565	1.799
ITALIA												
fino a 14.	189	—	—	189	168	—	—	168	357	—	—	357
14 - 30	500	163	31	694	188	182	14	384	688	345	45	1.076
30 - 50	606	1.357	170	2.133	116	754	38	908	722	2.111	208	3.041
50 - 65	185	1.030	111	1.326	60	716	31	807	245	1.746	142	2.133
oltre 65	78	479	303	860	34	279	150	463	112	758	453	1.333
Totale	1.558	3.029	615	5.202	566	1.931	233	2.730	2.124	4.960	840	7.932

(a) La classe « oltre 65 » comprende anche l'età ignota.

ESPATRIATI PER MOTIVO DI LAVORO O ATTO DI CHIAMATA, SECONDO GRUPPI DI POSIZIONI PROFESSIONALI E SINGOLE PROFESSIONI

Media annua periodo 1950 - 1953

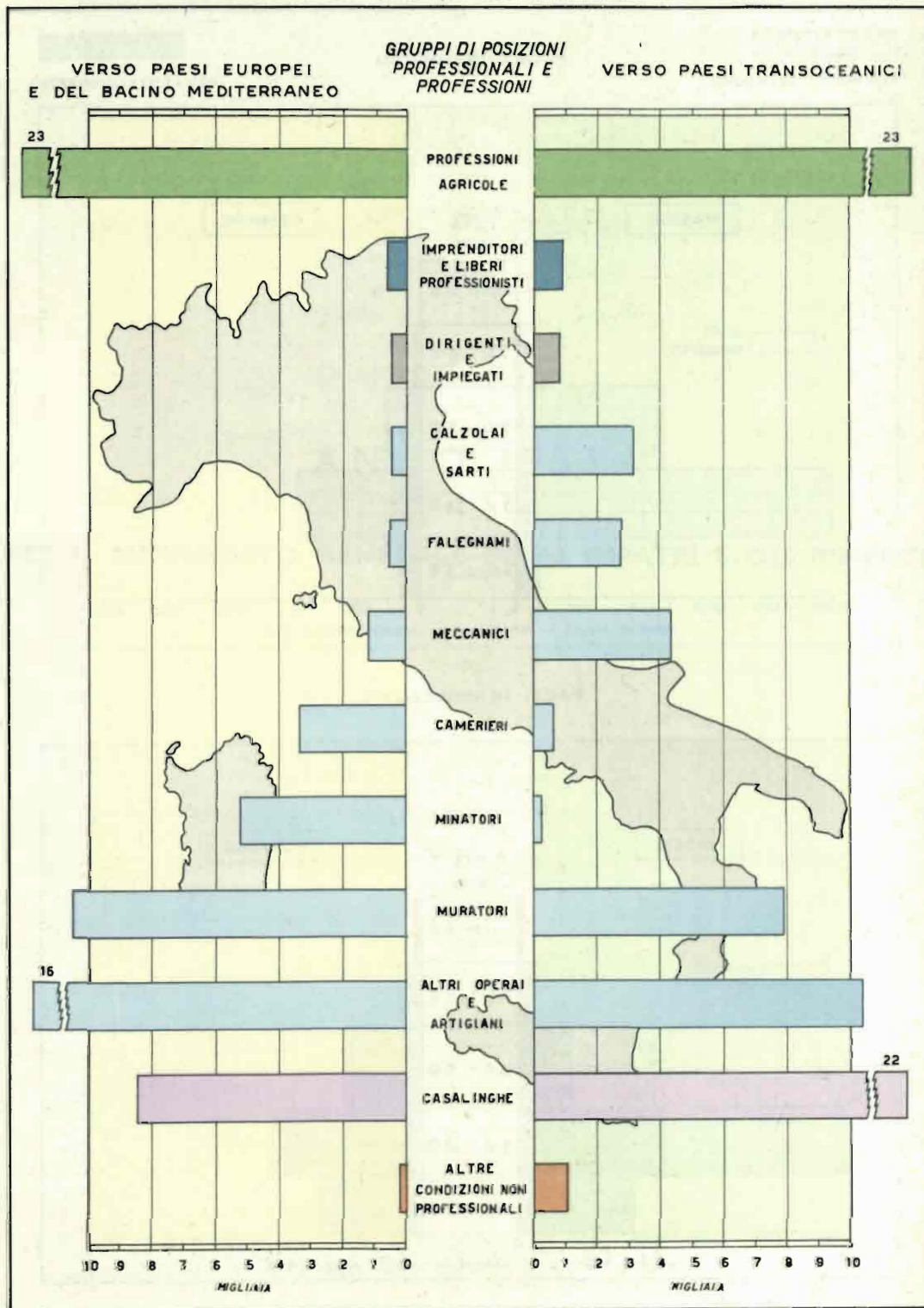

ESPATRIATI PER MOTIVO DI LAVORO O ATTO DI CHIAMATA, SECONDO L'ETÀ

Media annua periodo 1950 - 1953

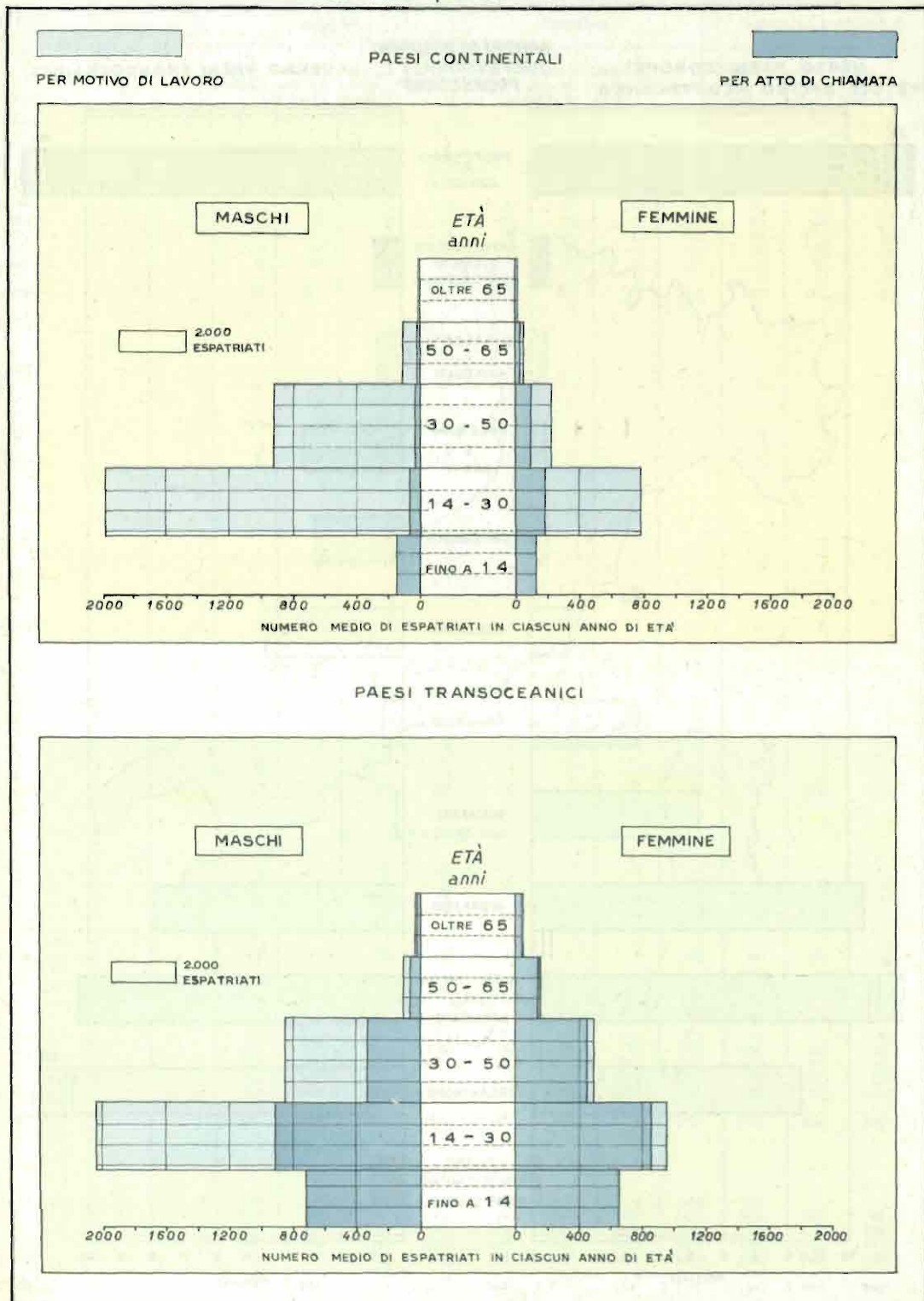

ANNO 1953

PARTE I - MOVIMENTO GENERALE DEGLI ESPATRI E DEI RIMPATRI

Tav. 6 - Espatri e rimpatri, per paese di destinazione o di provenienza e residenza

A - PAESI CONTINENTALI

P A E S I	E S P A T R I					R I M P A T R I				
	di residenti in Italia			di resi- denti all'este- ro	Totale	di resi- denti in Italia	di residenti all'estero			Totale
	Primi espatri	Espatri suc- cessivi al primo	Totale				Primi rim- patri	Rim- patri succe- ssivi al primo	Totale	
Albania	13	3	16	—	16	6	1	1	2	8
Austria	35.732	93.838	129.570	13.141	142.711	133.145	2.297	10.528	12.825	145.970
Belgio	13.701	4.667	18.368	958	19.326	13.893	1.390	528	1.918	15.811
Bulgaria	4	2	6	—	6	2	—	—	—	2
Cecoslovacchia	6	11	17	3	20	24	22	2	24	48
Danimarca	124	91	215	11	226	205	8	5	13	218
Francia	118.032	183.068	301.100	53.924	355.024	279.969	18.752	39.362	58.114	338.083
Germania : Repubblica Federale	3.892	4.000	7.892	818	8.710	6.454	560	590	1.150	7.604
Gibilterra	43	44	87	20	107	36	4	3	7	43
Grecia	1.649	1.219	2.868	124	2.992	2.503	49	119	168	2.671
Irlanda	17	23	40	1	41	37	1	1	2	39
Jugoslavia	3.553	3.882	7.435	1.017	8.452	6.443	729	782	1.511	7.954
Lussemburgo	1.489	304	1.793	46	1.839	423	52	9	61	484
Monaco	39	37	76	13	89	90	112	9	121	211
Norvegia	37	39	76	3	79	148	4	3	7	155
Paesi Bassi	600	825	1.425	108	1.533	1.289	43	49	92	1.381
Polonia	13	—	13	2	15	10	7	1	8	18
Portogallo	133	261	394	33	427	247	18	21	39	286
Regno Unito	4.412	1.528	5.940	217	6.157	2.785	226	170	396	3.181
Romania	1	—	1	—	1	22	1	—	1	23
Spagna	650	1.155	1.805	318	2.123	1.473	143	220	363	1.836
Svezia	163	138	301	21	322	444	126	27	153	597
Svizzera	136.622	343.587	480.209	30.796	511.005	474.722	9.695	24.778	34.473	509.195
Ungheria	2	1	3	3	6	16	5	—	5	21
URSS	4	6	10	—	10	8	—	—	—	8
Altri paesi dell'Europa (a)	82	25	107	6	113	32	1	1	2	34
Europa	321.013	638.754	959.767	101.583	1.061.350	924.426	34.246	77.209	111.455	1.035.881
Algeria	184	64	248	12	260	78	15	10	25	103
Cipro	40	46	86	11	97	25	8	1	9	34
Egitto	612	799	1.411	352	1.763	1.134	411	181	592	1.726
Israele	238	199	437	47	484	506	30	33	63	569
Libia	1.148	759	1.907	2.931	4.838	1.714	3.428	1.397	4.825	6.539
Malta	324	345	669	63	732	558	35	45	80	638
Marocco	102	117	219	58	277	207	74	17	91	298
Siria e Libano	191	229	420	66	486	299	58	34	92	391
Tunisia	1.440	775	2.215	125	2.340	1.615	110	58	168	1.783
Turchia	337	497	834	108	942	769	63	54	117	886
Bacino mediterraneo	4.616	3.830	8.446	3.773	12.219	6.905	4.232	1.830	6.062	12.967
PAESI CONTINENTALI	325.629	642.584	968.213	105.356	1.073.569	931.331	38.478	79.039	117.517	1.048.848

(a) Nei dati sono compresi anche quelli relativi agli espatriati che non hanno indicato il paese di destinazione.

Segue Tav. 6 - Espatri e rimpatri, per paese di destinazione o di provenienza e residenza

B - PAESI TRANSOCEANICI

P A E S I	E S P A T R I					R I M P A T R I				
	di residenti in Italia			di resi- denti all'este- ro	Totale	di resi- denti in Italia	di residenti all'estero			Totale
	Primi espatri	Espatri suc- cessivi al primo	Totale				Primi rim- patri	Rim- patri suc- cessivi al primo	Totale	
Canada	21.610	369	21.979	74	22.053	333	37	8	45	378
Stati Uniti	9.391	1.517	10.908	1.192	12.100	3.527	1.634	152	1.786	5.313
America settentrionale	31.001	1.886	32.887	1.266	34.153	3.860	1.671	160	1.831	5.691
Costarica	79	4	83	5	88	12	14	—	14	26
Cuba	13	3	16	1	17	6	3	4	7	13
Guatemala	9	2	11	4	15	4	10	—	10	14
Messico	83	31	114	5	119	50	15	1	16	66
Nicaragua	3	—	3	—	3	—	4	—	4	4
Panamà (Repubblica)	24	2	26	1	27	9	2	—	2	11
Salvador (El)	11	1	12	7	19	1	17	—	17	18
Altri paesi dell'America centrale	74	7	81	2	83	80	3	2	5	85
America centrale	296	50	346	25	371	162	68	7	75	237
Argentina	19.417	568	19.985	2.306	22.291	3.226	3.164	177	3.341	6.567
Bolivia	25	—	25	4	29	3	16	—	16	19
Brasile	14.181	808	14.989	1.271	16.260	1.933	1.209	197	1.406	3.339
Cile	248	29	277	72	349	62	173	2	175	237
Colombia	139	26	165	28	193	14	51	3	54	68
Ecuador	17	5	22	10	32	9	18	2	20	29
Paraguay	32	8	40	3	43	4	—	—	—	4
Perù	157	28	185	9	194	13	2	—	2	15
Uruguay	1.523	71	1.594	159	1.753	115	167	13	180	295
Venezuela	21.184	1.313	22.497	425	22.922	4.412	365	94	459	4.871
Altri paesi dell'America meridionale	12	9	21	3	24	—	4	—	4	4
America meridionale	56.935	2.865	59.800	4.290	64.090	9.791	5.169	488	5.657	15.448
AMERICA	88.232	4.801	93.033	5.581	98.614	13.813	6.908	655	7.563	21.376
Africa occ. francese (Senegal) . .	9	9	18	8	26	6	3	2	5	11
Chenia	116	39	155	42	197	65	34	12	46	111
Congo belga	108	31	139	71	210	39	101	18	119	158
Costa d'Oro	56	14	70	4	74	8	2	1	3	11
Etiopia	160	51	211	515	726	139	1.635	123	1.758	1.897
Eritrea	82	36	118	308	426	121	1.521	110	1.631	1.752
Mozambico	30	10	40	3	43	5	3	1	4	9
Somalia francese	4	3	7	4	11	2	11	7	18	20
Somalia (Amm. italiana)	80	161	241	360	601	196	488	140	628	824
Sud Africa (Unione del)	851	193	1.044	58	1.102	253	20	42	62	315
Sudan anglo-egiziano	45	17	62	10	72	35	14	3	17	52
Tangania	64	24	88	6	94	49	11	4	15	64
Altri paesi dell'Africa non medit. . .	156	62	218	37	255	108	17	23	40	148
AFRICA NON MEDITERRANEA	1.679	614	2.293	1.118	3.411	905	2.339	376	2.715	3.620
Aden	488	210	698	65	763	345	57	11	68	413
Cina	12	7	19	1	20	10	7	—	7	17
Filippine	5	7	12	2	14	28	1	2	3	31
Giappone	93	16	109	7	116	14	4	3	7	21
India	88	43	131	31	162	119	28	8	36	155
Iran	23	44	67	14	81	62	9	8	17	79
Iraq	41	31	72	4	76	21	1	3	4	25
Pakistan	82	45	127	11	138	88	8	2	10	98
Thailandia	8	7	15	8	23	15	6	3	9	24
Altri paesi dell'Asia non medit.	112	94	206	41	247	270	43	13	56	326
ASIA NON MEDITERRANEA	952	504	1.456	184	1.640	972	164	53	217	1.189
Australia	12.400	160	12.560	19	12.579	1.452	47	9	56	1.508
Altri paesi dell'Oceania	13	—	13	—	13	16	—	—	—	16
OCEANIA	12.413	160	12.573	19	12.592	1.468	47	9	56	1.524
PAESI TRANSOCEANICI	103.276	6.079	109.355	6.902	116.257	17.158	9.458	1.093	10.551	27.709

Tav. 7 - Espatri e rimpatri, per settore di frontiera, porto e aeroporto di partenza o di arrivo e residenza

SETTORI DI FRONTIERA — PORTI — AEROPORTI	ESPATRI					RIMPATRI				
	di residenti in Italia			di resi- denti all'este- ro	Totale	di resi- denti in Italia	di residenti all'estero			Totale
	Primi espatri	Espatri suc- cessivi al primo	Totale				Primi rim- patri	Rim- patri succe- ssivi al primo	Totale	
Ventimiglia	50.815	106.269	157.084	30.947	188.031	156.451	6.332	23.891	30.223	186.674
Limone Piemonte	7.618	19.188	26.806	4.567	31.373	23.064	718	3.806	4.524	27.588
Bardonecchia	52.134	45.636	97.770	15.760	113.530	77.470	6.865	9.787	16.652	94.122
Aosta	3.455	7.889	11.344	979	12.323	12.612	293	696	989	13.601
Domodossola	44.502	88.053	132.555	14.854	147.409	130.328	5.030	10.760	15.790	146.118
Luino	16.653	72.516	89.169	5.297	94.466	84.868	611	4.455	5.066	89.934
Como-Ponte Chiasso	88.067	154.145	242.212	9.529	251.741	235.499	9.566	8.618	18.184	253.683
Tirano	9.564	30.008	39.572	2.037	41.609	41.417	303	1.609	1.912	43.329
Merano	2.281	8.185	10.466	798	11.264	9.635	156	634	790	10.425
Brennero	20.163	47.085	67.248	9.773	77.021	69.618	1.895	7.498	9.393	79.011
San Candido	5.747	17.663	23.410	1.154	24.564	24.127	208	1.008	1.216	25.343
Tolmezzo	1.101	2.019	3.120	74	3.194	2.258	11	54	65	2.323
Tarvisio	11.257	27.376	38.633	2.663	41.296	38.553	507	2.263	2.770	41.323
Tarcento	—	—	—	—	—	—	2	—	—	2
Civildale	3	1	4	—	4	2	—	—	—	2
Gorizia	479	1.300	1.779	136	1.915	1.987	56	129	185	2.172
Monfalcone	2.562	2.020	4.582	791	5.373	3.716	661	588	1.249	4.965
Frontiera terrestre	316.401	629.353	945.754	99.359	1.045.113	911.607	33.212	75.796	109.008	1.020.615
Savona	18	6	24	5	29	21	—	—	—	21
Genova	31.955	2.834	34.789	3.805	38.594	7.120	4.064	370	4.434	11.554
La Spezia	103	121	224	89	313	121	43	47	90	211
Livorno	1.089	1.310	2.399	788	3.187	1.774	715	398	1.113	2.887
Civitavecchia	1	3	4	2	6	8	—	—	—	8
Napoli	57.974	2.128	60.102	2.314	62.416	6.701	3.364	528	3.892	10.593
Olbia	5	1	6	2	8	1	—	—	—	2
Cagliari	13	6	19	—	19	14	60	1	61	75
Messina	6.336	68	6.404	4	6.408	256	16	—	16	272
Palermo	3.183	327	3.510	161	3.671	1.382	307	56	363	1.745
Trapani	72	19	91	1	92	28	1	—	1	29
Mazara del Vallo	45	14	59	1	60	42	2	12	14	56
Siracusa	827	385	1.212	1.634	2.846	1.551	3.054	735	3.789	5.340
Augusta	6	15	21	2	23	8	1	—	1	9
Catania	46	25	71	74	145	55	3	64	67	122
Taranto	—	1	1	2	3	4	4	1	5	9
Brindisi	916	491	1.407	91	1.498	1.539	39	195	234	1.773
Bari	132	90	222	22	244	216	93	19	112	328
Ancona	9	4	13	—	13	32	—	—	—	32
Venezia	1.075	425	1.500	228	1.728	449	239	46	285	734
Trieste	37	1	33	6	39	1	2	—	2	3
Altri porti	488	772	1.260	229	1.489	1.263	114	169	283	1.546
Frontiera marittima	104.325	9.046	113.371	9.460	122.831	22.586	12.122	2.641	14.763	37.349
Milano (Linate)	68	257	325	68	393	263	9	41	50	313
Milano (Malpensa)	1.043	2.296	3.339	429	3.768	3.079	231	300	531	3.610
Savona (Villanova d'Albenga)	—	11	11	—	11	11	—	—	—	11
Roma (Ciampino)	6.390	6.594	12.984	2.745	15.729	9.600	2.216	1.259	3.475	13.075
Napoli (Capodichino)	29	25	54	18	72	27	32	7	39	66
Brindisi (Casale)	13	10	23	1	24	29	3	7	10	39
Palermo (Boccafalco)	87	91	178	9	187	162	8	4	12	174
Catania	37	62	99	65	164	104	52	30	82	186
Alghero (Fertilia)	—	—	—	—	—	12	—	—	—	12
Altri aeroporti	512	918	1.430	104	1.534	1.009	51	47	98	1.107
Frontiera aerea	8.179	10.264	18.443	3.439	21.882	14.296	2.602	1.695	4.297	18.593
TOTALE	428.905	648.663	1.077.568	112.258	1.189.826	948.489	47.936	80.132	128.068	1.076.557

ANNO 1953

PARTE II - ESPATRI PER MOTIVO DI LAVORO O ATTO DI CHIAMATA

Tav. 8 - Espatriati, per sesso, provincia di provenienza ed area geografica di destinazione

PROVINCIE E REGIONI	MASCHI					FEMMINE					MASCHI E FEMMINE				
	Europa	Bacino mediterraneo			Totale	Europa	Bacino mediterraneo			Totale	Europa	Bacino mediterraneo			Totale
		Africa mediterranea (a)	Asia mediterranea e isole mediterranee (b)	Totale			Africa mediterranea (a)	Asia mediterranea e isole mediterranee (b)	Totale			Africa mediterranea (a)	Asia mediterranea e isole mediterranee (b)	Totale	
Alessandria	76	1	—	1	77	28	1	—	1	29	104	2	—	2	106
Asti	14	—	—	—	14	11	1	—	1	12	25	1	—	1	26
Cuneo	96	—	1	1	97	56	—	—	—	56	152	—	1	1	153
Novara	328	1	—	1	329	104	—	—	—	104	432	1	—	1	433
Torino	118	14	12	26	144	129	9	5	14	143	247	23	17	40	287
Vercelli	112	1	1	2	114	37	—	—	—	37	149	1	1	2	151
Piemonte	744	17	14	31	775	365	11	5	16	381	1.109	28	19	47	1.156
Valle d'Aosta	57	—	—	—	57	445	—	—	—	445	502	—	—	—	502
Bergamo	1.013	1	1	2	1.015	562	—	1	1	563	1.575	1	2	3	1.578
Brescia	1.366	3	5	8	1.374	582	—	3	3	585	1.948	3	8	11	1.959
Como	349	—	—	—	349	146	—	—	—	146	495	—	—	—	495
Cremona	153	2	2	4	157	64	1	1	2	66	217	3	3	6	223
Mantova	443	1	2	3	446	148	—	2	2	150	591	1	4	5	596
Milano	367	7	11	18	385	462	10	9	19	481	829	17	20	37	866
Pavia	33	—	—	—	33	18	—	1	1	19	51	—	—	1	52
Sondrio	1.489	2	—	2	1.491	842	—	—	—	842	2.331	2	—	2	2.333
Varese	374	1	—	1	375	98	—	—	—	98	472	1	—	1	473
Lombardia	5.587	17	21	38	5.625	2.922	11	17	28	2.950	8.509	28	38	66	8.575
Bolzano	206	—	—	—	206	108	—	—	—	108	314	—	—	—	314
Trento	715	1	—	1	716	449	2	—	2	451	1.164	3	—	3	1.167
Trentino-A.A.	921	1	—	1	922	557	2	—	2	559	1.478	3	—	3	1.481
Belluno	1.639	4	1	5	1.644	911	4	2	6	917	2.550	8	3	11	2.561
Padova	6.767	1	1	2	6.769	1.362	1	4	5	1.367	8.129	2	5	7	8.136
Rovigo	855	—	—	—	855	127	1	—	1	128	982	1	—	1	983
Treviso	2.396	3	5	8	2.404	1.322	2	5	7	1.329	3.718	5	10	15	3.733
Venezia	1.007	7	7	14	1.021	627	11	—	11	638	1.634	18	7	25	1.659
Verona	3.457	5	—	5	3.462	979	3	—	3	982	4.436	8	—	8	4.444
Vicenza	1.636	1	3	4	1.640	593	3	—	3	596	2.229	4	3	7	2.236
Veneto	17.757	21	17	38	17.795	5.921	25	11	36	5.957	23.678	46	28	74	23.752
Gorizia	56	1	2	3	59	58	1	1	2	60	114	2	3	5	119
Udine	3.643	6	5	11	3.654	1.751	5	—	5	1.756	5.394	11	5	16	5.410
Friuli-VeneziaG.	3.699	7	7	14	3.713	1.809	6	1	7	1.816	5.508	13	8	21	5.529
Trieste (Terr. di)	17	2	3	5	22	28	—	—	—	28	45	2	3	5	50
Genova	103	9	14	23	126	64	3	3	6	70	167	12	17	29	196
Imperia	57	—	—	—	57	22	—	—	—	22	79	—	—	—	79
La Spezia	84	1	—	1	85	88	—	2	2	90	172	1	2	3	175
Savona	36	—	—	—	36	18	—	1	1	19	54	—	1	1	55
Liguria	280	10	14	24	304	192	3	6	9	201	472	13	20	33	505
Bologna	231	4	2	6	237	72	3	2	5	77	303	7	4	11	314
Ferrara	254	—	—	—	254	62	—	—	—	62	316	—	—	—	316
Forlì	1.055	1	—	1	1.056	233	1	—	1	234	1.288	2	—	2	1.290
Modena	690	1	2	3	693	204	—	1	1	205	894	1	3	4	898
Parma	487	5	2	7	494	342	7	—	7	349	829	12	2	14	843
Piacenza	286	1	—	1	287	131	—	—	—	131	417	1	—	1	418
Ravenna	60	—	—	—	60	17	—	—	—	17	77	—	—	—	77
Reggio nell'Emilia	1.341	2	10	12	1.353	395	—	—	—	395	1.736	2	10	12	1.748
Emilia-Romagna	4.404	14	16	30	4.434	1.456	11	3	14	1.470	5.860	25	19	44	5.904
Arezzo	178	1	—	1	179	45	—	—	—	45	223	1	—	1	224
Firenze	90	—	1	1	91	43	1	1	2	45	133	1	2	3	136
Grosseto	8	—	—	—	8	7	—	—	—	7	15	—	—	—	15
Livorno	10	1	1	2	12	14	1	—	1	15	24	2	1	3	27
Lucca	302	17	10	27	329	123	10	4	14	137	425	27	14	41	466
Massa-Carrara	408	2	13	15	423	292	—	—	—	292	700	2	13	15	715
Pisa	56	—	—	—	56	27	—	—	—	27	83	—	—	—	83
Pistoia	34	—	—	—	34	25	—	—	—	25	59	—	—	—	59
Siena	44	1	1	2	46	5	2	1	3	8	49	3	2	5	54
Toscana	1.130	22	26	48	1.178	581	14	6	20	601	1.711	36	2	68	1.779

(a) Algeria, Egitto, Libia, Marocco, Tunisia. — (b) Israele, Libano, Siria, Turchia, Malta, Cipro.

Segue Tav. 8 - Espatriati, per sesso, provincia di provenienza ed area geografica di destinazione

PROVINCIE E REGIONI	MASCHI					FEMMINE					MASCHI E FEMMINE				
	Europa	Bacino mediterraneo			Totale	Europa	Bacino mediterraneo			Totale	Europa	Bacino mediterraneo			Totale
		Africa mediterranea (a)	Asia mediterranea e isole mediterranee (b)	Totale			Africa mediterranea (a)	Asia mediterranea e isole mediterranee (b)	Totale			Africa mediterranea (a)	Asia mediterranea e isole mediterranee (b)	Totale	
Perugia	549	—	2	2	551	135	3	—	3	138	684	3	2	5	689
Terni	44	1	—	1	45	17	1	—	1	18	61	2	—	2	63
Umbria	593	1	2	3	596	152	4	—	4	156	745	5	2	7	752
Ancona	184	—	—	—	184	52	2	1	3	55	236	2	1	3	239
Ascoli Piceno	196	4	—	4	200	33	2	1	3	36	229	6	1	7	236
Macerata	82	3	—	3	85	53	—	—	—	53	135	3	—	3	138
Pesaro e Urbino	885	1	1	2	887	176	—	—	—	176	1.061	1	1	2	1.063
Marche	1.347	8	1	9	1.356	314	4	2	6	320	1.661	12	3	15	1.676
Frosinone	429	2	1	3	432	513	2	—	2	515	942	4	1	5	947
Latina	213	5	—	5	218	169	4	—	4	173	382	9	—	9	391
Rieti	27	—	—	—	27	16	—	1	1	17	43	—	1	1	44
Roma	189	46	19	65	254	213	44	13	57	270	402	90	32	122	524
Viterbo	10	—	—	—	10	7	—	—	—	7	17	—	—	—	17
Lazio	868	53	20	73	941	918	50	14	64	982	1.786	103	34	137	1.923
Campobasso	499	—	—	—	499	272	1	1	2	274	771	1	1	2	773
Chieti	689	1	—	1	690	314	3	—	3	317	1.003	4	—	4	1.007
L'Aquila	394	20	—	20	414	243	4	—	4	247	637	24	—	24	661
Pescara	518	—	—	—	518	255	1	—	1	256	773	1	—	1	774
Teramo	604	—	—	—	604	210	—	—	—	210	814	—	—	—	814
Abruzzi e Molise	2.704	21	—	21	2.725	1.294	9	1	10	1.304	3.998	30	1	31	4.029
Avellino	1.647	1	7	8	1.655	702	3	—	3	705	2.349	4	7	11	2.360
Benevento	333	2	10	12	345	158	1	6	7	165	491	3	16	19	510
Caserta	883	2	2	4	887	310	1	1	2	312	1.193	3	3	6	1.199
Napoli	369	35	16	51	420	280	43	8	51	331	649	78	24	102	751
Salerno	224	8	3	11	235	153	13	—	13	166	377	21	3	24	401
Campania	3.456	48	38	86	3.542	1.603	61	15	76	1.679	5.059	109	53	162	5.221
Bari	276	3	15	18	294	205	3	3	6	211	481	6	18	24	505
Brindisi	118	1	—	1	119	49	1	—	1	50	167	2	—	2	169
Foggia	406	1	1	2	408	208	2	—	2	210	614	3	1	4	618
Lecce	1.298	4	—	4	1.302	134	—	—	—	134	1.432	4	—	4	1.436
Taranto	58	6	—	6	64	53	1	—	1	54	111	7	—	7	118
Puglia	2.156	15	16	31	2.187	649	7	3	10	659	2.805	22	19	41	2.846
Matera	20	—	—	—	20	21	—	—	—	21	41	—	—	—	41
Potenza	209	1	—	1	210	104	3	—	3	107	313	4	—	4	317
Basilicata	229	1	—	1	230	125	3	—	3	128	354	4	—	4	358
Catanzaro	622	5	—	5	627	143	8	2	10	153	765	13	2	15	780
Cosenza	309	—	—	—	309	180	3	—	3	183	489	3	—	3	492
Reggio di Calabria	294	2	—	2	296	218	3	—	3	221	512	5	—	5	517
Calabria	1.225	7	—	7	1.232	541	14	2	16	557	1.766	21	2	23	1.789
Agrigento	378	5	3	8	386	414	5	1	6	420	792	10	4	14	806
Caltanissetta	129	—	—	—	129	146	—	—	—	146	275	—	—	—	275
Catania	68	13	5	18	86	43	26	2	28	71	111	39	7	46	157
Enna	316	3	1	4	320	318	5	1	6	324	634	8	2	10	644
Messina	175	39	2	41	216	101	10	—	10	111	276	49	2	51	327
Palermo	194	45	2	47	241	209	39	—	39	248	403	84	2	86	489
Ragusa	31	4	—	4	35	20	18	—	18	38	51	22	—	22	73
Siracusa	75	15	1	16	91	70	20	1	21	91	145	35	2	37	182
Trapani	63	248	—	248	311	32	66	—	66	98	95	314	—	314	409
Sicilia	1.429	372	14	386	1.815	1.353	189	5	194	1.547	2.782	561	19	580	3.362
Cagliari	90	18	2	20	110	69	15	—	15	84	159	33	2	35	194
Nuoro	97	—	—	—	97	71	1	—	1	72	168	1	—	1	169
Sassari	91	4	—	4	95	61	—	—	—	61	152	4	—	4	156
Sardegna	278	22	2	24	302	201	16	—	16	217	479	38	2	40	519
Non indicata	15	2	—	2	17	2	4	1	5	7	17	6	1	7	24
ITALIA	48.896	661	211	872	49.768	21.428	444	92	536	21.964	70.324	1.105	303	1.408	71.732

(a) Algeria, Egitto, Libia, Marocco, Tunisia. — (b) Israele, Libano, Siria, Turchia, Malta, Cipro.

Tav. 9 - Espatriati, per provincia di provenienza e paese di destinazione

PROVINCIE E REGIONI	EUROPA										BACINO MEDITERRANEO					TO- TALE		
	Au- stria	Belgio	Fran- cia (a)	Germa- nia: R.F.	Gre- cia	Jugo- slavia	Lus- sem- bur- go	Re- gno Unito	Sviz- zera	Altri paesi (b)	Totale	Cipro e Malta	Egitto	Libia	Tuni- sia		Altri paesi	Totale
Alessandria	4	4	54	—	2	—	—	2	38	—	104	—	—	—	2	—	2	106
Asti	—	—	12	—	—	1	—	4	8	—	25	—	—	1	—	—	1	26
Cuneo	—	6	120	—	1	1	—	3	21	—	152	—	—	—	—	1	1	153
Novara	—	4	43	—	—	—	—	—	385	—	432	—	—	—	—	—	—	433
Torino	3	4	115	4	6	2	—	3	109	1	247	14	2	17	4	3	40	287
Vercelli	—	10	33	—	1	—	2	1	101	1	149	—	—	—	—	2	2	151
Piemonte	7	28	377	4	10	4	2	13	662	2	1.109	14	2	18	7	6	47	1.156
Valle d'Aosta	—	4	65	—	—	—	—	1	432	—	502	—	—	—	—	—	—	502
Bergamo	1	66	168	3	9	2	1	4	1.317	4	1.575	2	1	—	—	—	3	1.578
Brescia	2	55	195	3	73	17	1	11	1.589	2	1.948	4	3	—	—	4	11	1.959
Como	—	4	14	—	3	2	2	2	467	1	495	—	—	—	—	—	—	495
Cremona	—	14	67	1	1	—	1	4	129	—	217	2	1	2	—	1	6	223
Mantova	2	5	218	—	—	—	2	10	354	—	591	4	—	—	1	—	5	596
Milano	19	22	168	11	11	15	1	8	572	2	829	6	11	3	3	14	37	866
Pavia	—	4	9	1	—	—	—	—	36	1	51	1	—	—	—	—	1	52
Sondrio	—	10	205	—	17	—	1	1	2.097	—	2.331	—	—	—	2	—	2	2.333
Varese	—	4	16	—	1	1	3	—	445	2	472	—	—	1	—	—	1	473
Lombardia	24	184	1.060	19	115	37	12	40	7.006	12	8.509	19	16	6	6	19	66	8.575
Bolzano	128	5	5	15	2	—	—	—	159	—	314	—	—	—	—	—	—	314
Trento	23	57	107	7	6	—	3	8	952	1	1.164	—	1	2	—	—	3	1.167
Trentino-A.A.	151	62	112	22	8	—	3	8	1.111	1	1.478	—	1	2	—	—	3	1.481
Belluno	41	132	223	13	36	4	22	6	2.064	9	2.550	2	8	—	—	1	11	2.561
Padova	6	62	7.305	1	1	—	6	9	736	3	8.129	1	1	1	—	4	7	8.136
Rovigo	7	20	844	—	—	—	—	8	103	—	982	—	—	1	—	—	1	983
Treviso	10	240	969	3	18	—	22	120	2.333	3	3.718	9	1	3	—	2	15	3.733
Venezia	29	240	531	9	4	85	18	13	702	3	1.634	5	6	5	9	25	1.659	
Verona	5	77	3.479	1	5	—	11	4	854	—	4.436	—	—	3	5	—	8	4.444
Vicenza	10	147	1.076	1	5	1	10	7	958	14	2.229	3	—	4	—	—	7	2.236
Veneto	108	918	14.427	28	69	90	89	167	7.750	32	23.678	15	15	18	10	16	74	23.752
Gorizia	15	5	13	2	2	18	—	4	53	2	114	—	—	—	2	3	5	119
Udine	97	442	1.087	14	14	2	569	150	2.989	30	5.394	1	2	3	2	8	16	5.410
Friuli-Venezia G.	112	447	1.100	16	16	20	569	154	3.042	32	5.508	1	2	3	4	11	21	5.529
Trieste (Tarr.di)	17	3	6	—	—	2	1	2	13	1	45	—	2	—	—	3	5	50
Genova	3	12	75	2	2	4	1	7	57	4	167	2	6	2	4	15	29	196
Imperia	—	10	26	—	—	—	—	12	31	—	79	—	—	—	—	—	—	79
La Spezia	—	33	49	3	—	—	—	29	57	1	172	2	—	—	1	—	3	175
Savona	—	1	19	—	—	—	1	2	31	—	54	1	—	—	—	—	1	55
Liguria	3	56	169	5	2	4	2	50	176	5	472	5	6	2	5	15	33	505
Bologna	6	23	43	1	111	—	4	4	107	4	303	—	7	—	—	4	11	314
Ferrara	—	19	231	1	2	—	1	7	52	3	316	—	—	—	—	—	—	316
Forlì	1	139	657	—	—	—	57	16	416	2	1.288	—	—	2	—	—	2	1.290
Modena	4	64	606	1	—	—	2	6	211	—	894	1	—	—	1	2	4	898
Parma	4	18	122	2	70	3	1	168	437	4	829	2	4	—	—	8	14	843
Piacenza	2	15	133	—	6	1	4	32	221	3	417	—	—	—	—	1	1	418
Ravenna	1	31	8	—	—	—	2	3	32	—	77	—	—	—	—	—	—	77
Reggio nell'Emilia	3	56	1.334	2	—	1	29	5	305	1	1.736	—	—	1	—	11	12	1.748
Emilia-Romagna	21	365	3.134	7	189	5	100	241	1.781	17	5.860	3	11	3	1	26	44	5.904
Arezzo	1	17	166	—	—	1	1	5	32	—	223	—	—	—	1	—	1	224
Firenze	5	3	37	1	7	1	—	2	77	—	133	1	—	—	1	1	3	136
Grosseto	—	7	7	—	—	—	—	—	1	—	15	—	—	—	—	—	—	15
Livorno	2	—	12	—	—	—	—	1	9	—	24	—	1	—	1	—	3	27
Lucca	3	35	127	3	11	—	—	52	188	6	425	3	7	5	7	19	41	466
Massa-Carrara	1	48	145	1	1	—	3	17	482	2	700	—	1	—	1	13	15	715
Pisa	—	10	51	1	—	—	—	3	18	—	83	—	—	—	—	—	—	83
Pistoia	—	1	24	1	—	—	1	—	29	3	59	—	—	—	—	—	—	59
Siena	—	7	27	—	—	—	—	1	14	—	49	1	—	2	1	1	5	54
Toscana	12	128	596	7	19	2	5	81	850	11	1.711	5	9	7	12	35	68	1.779

(a) Compreso il principato di Monaco. — (b) Nei dati sono compresi anche quelli relativi agli espatriati che non hanno indicato il paese di destinazione.

Segue Tav. 9 - Espatriati, per provincia di provenienza e paese di destinazione

PROVINCIE E REGIONI	EUROPA										BACINO MEDITERRANEO						TO- TALE	
	Au- stria	Belgio	Fran- cia (a)	Germa- nia: R.F.	Gre- cia	Jugo- slavia	Lus- sem- burgo	Re- gno Unito	Sviz- zera	Altri paesi (b)	Totale	Cipro e Malta	Egitto	Libia	Tuni- sia	Altri paesi		Totale
Perugia	2	239	250	3	2	—	47	9	132	—	684	1	—	3	—	1	5	689
Terni	—	12	5	—	9	—	—	6	29	—	61	—	1	1	—	—	2	63
Umbria	2	251	255	3	11	—	47	15	161	—	745	1	1	4	—	1	7	752
Ancona	1	128	31	—	—	—	21	2	53	—	236	—	—	—	—	3	3	239
Ascoli Piceno	4	198	3	—	—	—	1	6	17	—	229	1	3	1	1	1	7	236
Macerata	—	50	52	—	—	—	22	2	9	—	135	—	—	1	—	2	3	138
Pesaro e Urbino	—	418	127	—	3	1	214	7	291	—	1.061	1	—	1	—	2	2	1.063
Marche	5	794	213	—	3	1	258	17	370	—	1.661	2	3	3	1	6	15	1.676
Frosinone	1	120	414	—	2	—	—	259	139	7	942	—	—	3	1	1	5	947
Latina	4	110	137	—	1	5	3	45	77	—	382	—	1	1	7	—	9	391
Rieti	—	3	20	—	1	—	—	2	17	—	43	—	—	—	—	1	1	44
Roma	32	37	156	6	11	7	—	18	116	19	402	8	25	33	28	28	122	524
Viterbo	—	1	2	—	1	—	—	5	8	—	17	—	—	—	—	—	—	17
Lazio	37	271	729	6	16	12	3	329	357	26	1.786	8	26	37	36	30	137	1.923
Campobasso	—	303	130	—	—	—	2	106	229	1	771	1	—	1	—	—	2	773
Chieti	—	377	263	—	4	5	6	12	334	2	1.003	—	—	3	1	—	4	1.007
L'Aquila	—	195	217	—	15	—	15	15	178	2	637	—	—	5	—	19	24	661
Pescara	—	380	292	—	1	—	17	21	61	1	773	—	—	—	1	—	1	774
Teramo	2	289	125	1	—	—	2	41	352	2	814	—	—	—	—	—	—	814
Abruzzi e Molise	2	1.544	1.027	1	20	5	42	195	1.154	8	3.998	1	—	9	2	19	31	4.029
Avellino	—	339	805	12	—	—	4	412	774	3	2.349	6	—	4	—	1	11	2.360
Benevento	—	74	106	1	—	—	2	95	213	—	491	16	—	3	—	—	19	510
Caserta	1	117	122	6	1	—	—	107	835	4	1.193	1	—	1	1	3	6	1.199
Napoli	37	56	211	41	8	—	—	67	209	20	649	21	8	17	51	5	102	751
Salerno	5	34	103	1	—	1	1	83	147	2	377	3	—	3	11	7	24	401
Campania	43	620	1.347	61	9	1	7	764	2.178	29	5.059	47	8	28	63	16	162	5.221
Bari	1	218	151	2	9	4	10	27	59	—	481	2	2	1	3	16	24	505
Brindisi	—	95	14	—	3	—	—	45	10	—	167	—	1	1	—	—	2	169
Foggia	—	149	133	16	—	1	1	257	57	—	614	1	1	1	—	1	4	618
Lecce	—	411	156	9	—	1	1	122	732	—	1.432	—	—	—	—	4	4	1.436
Taranto	—	64	21	—	—	—	—	4	22	—	111	—	—	4	3	—	7	118
Puglia	1	937	475	27	12	6	12	455	880	—	2.805	3	4	7	6	21	41	2.846
Matera	—	14	14	—	—	—	—	8	5	—	41	—	—	—	—	—	—	41
Potenza	—	113	41	—	3	—	—	11	140	5	313	—	—	—	3	1	4	317
Basilicata	—	127	55	—	3	—	—	19	145	5	354	—	—	—	3	1	4	358
Catanzaro	2	79	253	2	22	1	1	62	341	2	765	2	2	9	2	—	15	780
Cosenza	—	129	173	1	52	—	2	58	74	—	489	—	—	1	2	—	3	492
Reggio di Calabria	3	98	285	3	10	—	3	14	95	1	512	—	—	2	3	—	5	517
Calabria	5	306	711	6	84	1	6	134	510	3	1.766	2	2	12	7	—	23	1.789
Agrigento	—	463	142	—	1	—	6	63	113	4	792	2	1	1	8	2	14	806
Caltanissetta	—	165	74	1	—	—	—	27	8	—	275	—	—	—	—	—	—	275
Catania	—	35	39	—	1	1	—	—	34	1	111	7	1	14	15	9	46	157
Enna	—	490	94	—	—	—	—	4	46	—	634	1	—	5	3	1	10	644
Messina	1	59	59	1	10	—	1	17	128	—	276	2	1	46	2	—	51	327
Palermo	1	218	77	—	—	5	1	19	78	4	403	2	—	7	76	1	86	489
Ragusa	—	38	7	—	—	—	—	1	5	—	51	—	—	14	6	2	22	73
Siracusa	2	58	56	—	—	—	—	7	21	1	145	1	—	11	14	11	37	182
Trapani	—	21	35	1	1	—	1	25	11	—	95	—	—	200	88	26	314	409
Sicilia	4	1.547	583	3	13	6	9	163	444	10	2.782	15	3	298	212	52	580	3.362
Cagliari	1	106	32	—	—	—	—	1	19	—	159	2	8	—	24	1	35	194
Nuoro	—	80	61	4	—	—	—	—	23	—	168	—	—	—	1	—	1	169
Sassari	1	38	73	—	2	—	1	6	31	—	152	—	1	—	3	—	4	156
Sardegna	2	224	166	4	2	—	1	7	73	—	479	2	9	—	28	1	40	519
Non indicata	—	1	9	—	—	—	—	1	6	—	17	1	2	1	3	—	7	24
ITALIA	556	8.817	26.616	219	601	196	1.168	2.856	29.101	194	70.324	144	122	458	406	278	1.408	71.732

(a) Compreso il principato di Monaco. — (b) Nei dati sono compresi anche quelli relativi agli espatriati che non hanno indicato il paese di destinazione.

Tav. 10 - Espatriati, per età, sesso, stato civile, motivo dell'espatrio e paese di destinazione

ETÀ (a) (anni)	LAVORO						ATTO DI CHIAMATA						TOTALE					
	Maschi			Femmine			Maschi			Femmine			Maschi			Femmine		
	Totale	Celibi	Co-niugati	Totale	Nubili	Co-niugate	Totale	Celibi	Co-niugati	Totale	Nubili	Co-niugate	Totale	Celibi	Co-niugati	Totale	Nubili	Co-niugate
AUSTRIA																		
fino a 14 . . .	—	—	—	—	—	—	49	49	—	24	24	—	49	49	—	24	24	—
14 - 30 . . .	102	82	16	28	25	2	14	12	2	40	16	24	116	94	18	68	41	26
30 - 50 . . .	153	26	123	18	5	12	13	3	8	48	7	41	166	29	131	66	12	53
50 - 65 . . .	28	4	23	5	4	—	8	1	7	14	—	8	36	5	30	19	4	8
oltre 65 . . .	5	1	4	2	1	—	2	1	1	3	—	3	7	2	5	5	1	3
Totale . . .	288	113	166	53	35	14	86	66	18	129	47	76	374	179	184	182	82	90
BELGIO																		
fino a 14 . . .	—	—	—	—	—	—	1.350	1.350	—	1.148	1.148	—	1.350	1.350	—	1.148	1.148	—
14 - 30 . . .	2.427	1.788	635	278	186	91	179	163	15	1.316	207	1.108	2.606	1.951	650	1.594	393	1.199
30 - 50 . . .	1.123	192	924	67	13	51	28	2	26	760	19	736	1.151	194	950	827	32	787
50 - 65 . . .	28	3	23	9	—	5	10	—	8	66	2	34	38	3	31	75	2	39
oltre 65 . . .	4	—	2	2	—	1	1	—	—	21	1	4	5	—	2	23	1	5
Totale . . .	3.582	1.983	1.584	356	199	148	1.568	1.515	49	3.311	1.377	1.882	5.150	3.498	1.633	3.667	1.576	2.030
FRANCIA (b)																		
fino a 14 . . .	—	—	—	—	—	—	405	405	—	365	365	—	405	405	—	365	365	—
14 - 30 . . .	12.084	9.823	2.234	2.218	1.411	803	454	369	85	1.033	417	613	12.538	10.192	2.319	3.251	1.828	1.416
30 - 50 . . .	7.172	1.304	5.808	950	207	712	221	31	187	744	49	675	7.393	1.335	5.995	1.694	256	1.387
50 - 65 . . .	431	32	389	70	13	43	63	—	59	198	9	132	494	32	448	268	22	175
oltre 65 . . .	73	5	19	16	1	7	42	3	27	77	1	28	115	8	46	93	2	35
Totale . . .	19.760	11.164	8.450	3.254	1.632	1.565	1.185	808	358	2.417	841	1.448	20.945	11.972	8.808	5.671	2.473	3.013
GERMANIA : REP. FED.																		
fino a 14 . . .	—	—	—	—	—	—	23	23	—	6	6	—	23	23	—	6	6	—
14 - 30 . . .	50	41	9	24	24	—	8	8	—	12	3	9	58	49	9	36	27	9
30 - 50 . . .	49	10	37	8	5	3	4	2	2	17	1	16	53	12	39	25	6	19
50 - 65 . . .	9	—	9	1	—	1	2	—	2	3	—	3	11	—	11	4	—	4
oltre 65 . . .	3	—	3	—	—	—	—	—	—	—	—	—	3	—	3	—	—	—
Totale . . .	111	51	58	33	29	4	37	33	4	38	10	28	148	84	62	71	39	32
GRECIA																		
fino a 14 . . .	—	—	—	—	—	—	8	8	—	7	7	—	8	8	—	7	7	—
14 - 30 . . .	222	149	71	3	3	—	3	3	—	9	2	7	225	152	71	12	5	7
30 - 50 . . .	301	54	246	4	1	3	5	—	5	13	2	11	306	54	251	17	3	14
50 - 65 . . .	18	2	15	—	—	—	2	—	2	3	—	3	20	2	17	3	—	3
oltre 65 . . .	1	—	—	—	—	—	1	—	1	1	—	1	2	—	1	1	—	1
Totale . . .	542	205	332	7	4	3	19	11	8	33	11	22	561	216	340	40	15	25
JUGOSLAVIA																		
fino a 14 . . .	—	—	—	—	—	—	27	27	—	21	21	—	27	27	—	21	21	—
14 - 30 . . .	16	9	7	3	3	—	2	2	—	16	4	12	18	11	7	19	7	12
30 - 50 . . .	36	8	28	8	1	6	10	1	9	29	2	25	46	9	37	37	3	31
50 - 65 . . .	3	—	2	1	—	1	5	—	5	13	1	7	8	—	7	14	1	8
oltre 65 . . .	2	—	1	—	—	—	—	—	—	4	—	1	2	—	1	4	—	1
Totale . . .	57	17	38	12	4	7	44	30	14	83	28	45	101	47	52	95	32	52

(a) La classe « oltre 65 » comprende anche l'età ignota. — (b) Compreso il principato di Monaco.

Segue Tav. 10. - Espatriati, per età, sesso, stato civile, motivo dell'espatrio e paese di destinazione

ETÀ (a) (anni)	LAVORO						ATTO DI CHIAMATA						TOTALE					
	Maschi			Femmine			Maschi			Femmine			Maschi			Femmine		
	Totale	Celibi	Co-niugati	Totale	Nubili	Co-niugate	Totale	Celibi	Co-niugati	Totale	Nubili	Co-niugate	Totale	Celibi	Co-niugati	Totale	Nubili	Co-niugate
LUSSEMBURGO																		
fino a 14	—	—	—	—	—	—	1	1	—	3	3	—	1	1	—	3	3	—
14 - 30	596	489	106	25	20	5	5	3	2	16	4	3	12	601	492	108	41	23
30 - 50	412	54	354	3	1	2	2	—	2	4	—	—	4	414	54	356	7	1
50 - 65	97	2	93	—	—	—	—	—	—	3	—	2	2	97	2	93	3	2
oltre 65	—	—	—	—	—	—	—	—	—	1	—	1	—	—	—	—	1	1
Totale	1.105	545	553	28	21	7	8	4	4	27	6	19	1.113	549	557	55	27	26
REGNO UNITO																		
fino a 14	—	—	—	—	—	—	93	93	—	95	95	—	93	93	—	95	95	—
14 - 30	753	521	230	987	900	85	32	27	5	208	71	137	785	548	235	1.195	971	222
30 - 50	374	54	316	181	108	64	11	1	10	65	9	55	385	55	326	246	117	119
50 - 65	11	—	11	10	8	1	5	—	5	19	3	10	16	—	16	29	11	11
oltre 65	1	1	—	1	1	—	5	—	2	5	1	2	6	1	2	6	2	2
Totale	1.139	576	557	1.179	1.017	150	146	121	22	392	179	204	1.285	697	579	1.571	1.196	354
SVIZZERA																		
fino a 14	—	—	—	—	—	—	346	346	—	268	268	—	346	346	—	268	268	—
14 - 30	12.253	10.504	1.720	7.197	6.515	665	169	148	21	575	251	323	12.422	10.652	1.741	7.772	6.766	988
30 - 50	5.586	1.234	4.289	1.396	587	731	96	18	75	299	33	255	5.682	1.252	4.364	1.695	620	986
50 - 65	583	42	514	155	53	70	23	—	21	95	5	64	606	42	535	250	58	134
oltre 65	21	2	18	16	6	5	12	—	8	11	—	4	33	2	26	27	6	9
Totale	18.443	11.782	6.541	8.744	7.161	1.471	646	512	125	1.248	557	646	19.089	12.294	6.666	10.012	7.718	2.117
ALTRI PAESI DELL'EUROPA (b)																		
fino a 14	—	—	—	—	—	—	11	11	—	7	7	—	11	11	—	7	7	—
14 - 30	54	43	8	10	9	1	8	7	1	20	7	13	62	50	9	30	16	14
30 - 50	42	9	32	9	5	4	1	—	1	9	1	8	43	9	33	18	6	12
50 - 65	10	1	9	—	—	—	1	—	1	8	—	6	11	1	10	8	—	6
oltre 65	1	—	1	—	—	—	2	—	1	1	—	1	3	—	2	1	—	1
Totale	107	53	50	19	14	5	23	18	4	45	15	28	130	71	54	64	29	33
EUROPA																		
fino a 14	—	—	—	—	—	—	2.313	2.313	—	1.944	1.944	—	2.313	2.313	—	1.944	1.944	—
14 - 30	28.557	23.449	5.036	10.773	9.096	1.652	874	742	131	3.245	981	2.258	29.431	24.191	5.167	14.018	10.077	3.910
30 - 50	15.248	2.945	12.157	2.644	933	1.588	391	58	325	1.988	123	1.826	15.639	3.003	12.482	4.632	1.056	3.414
50 - 65	1.218	86	1.088	251	78	121	119	1	110	422	20	269	1.337	87	1.198	673	98	390
oltre 65	111	9	48	37	9	13	65	4	40	124	3	45	176	13	88	161	12	58
Totale	45.134	26.489	18.329	13.705	10.116	3.374	3.762	3.118	606	7.723	3.071	4.398	48.896	29.607	18.935	21.428	13.187	7.772
CIPRO E MALTA																		
fino a 14	—	—	—	—	—	—	9	9	—	8	8	—	9	9	—	8	8	—
14 - 30	36	31	5	17	13	4	7	4	3	3	2	1	43	35	8	20	15	5
30 - 50	26	7	18	13	5	8	5	1	4	6	—	6	31	8	22	19	5	14
50 - 65	9	1	8	2	1	—	—	—	—	1	—	1	9	1	8	3	1	1
oltre 65	2	1	1	—	—	—	—	—	—	—	—	—	2	1	1	—	—	—
Totale	73	40	32	32	19	12	21	14	7	18	10	8	94	54	39	50	29	20

(a) La classe « oltre 65 » comprende anche l'età ignota. — (b) Nei dati sono compresi anche quelli relativi agli espatriati che non hanno indicato il paese di destinazione.

Segue Tav. 10 - Espatriati, per età, sesso, stato civile, motivo dell'espatrio e paese di destinazione

ETÀ (a) (anni)	LAVORO						ATTO DI CHIAMATA						TOTALE					
	Maschi			Femmine			Maschi			Femmine			Maschi			Femmine		
	Totale	Celibi	Co-niugati	Totale	Nubili	Co-niugate	Totale	Celibi	Co-niugati	Totale	Nubili	Co-niugate	Totale	Celibi	Co-niugati	Totale	Nubili	Co-niugate
EGITTO																		
fino a 14 . . .	—	—	—	—	—	—	5	5	—	4	4	—	5	5	—	4	4	—
14 - 30 . . .	24	19	5	8	6	2	13	12	1	8	5	3	37	31	6	16	11	5
30 - 50 . . .	19	7	12	12	5	5	3	2	1	11	1	10	22	9	13	23	6	15
50 - 65 . . .	7	1	6	2	—	1	1	1	—	3	—	2	8	2	6	5	—	3
oltre 65 . . .	1	—	1	—	—	—	—	—	—	1	—	1	1	—	1	1	—	1
Totale . . .	51	27	24	22	11	8	22	20	2	27	10	16	73	47	26	49	21	24
LIBIA																		
fino a 14 . . .	—	—	—	—	—	—	17	17	—	19	19	—	17	17	—	19	19	—
14 - 30 . . .	93	74	19	13	8	4	17	14	3	58	29	29	110	88	22	71	37	33
30 - 50 . . .	103	17	86	5	2	2	8	3	5	24	7	16	111	20	91	29	9	18
50 - 65 . . .	66	5	60	2	1	—	5	—	5	13	—	9	71	5	65	15	1	9
oltre 65 . . .	9	—	6	—	—	—	2	—	2	4	—	—	11	—	8	4	—	—
Totale . . .	271	96	171	20	11	6	49	34	15	118	55	54	320	130	186	138	66	60
TUNISIA																		
fino a 14 . . .	—	—	—	—	—	—	58	58	—	58	58	—	58	58	—	58	58	—
14 - 30 . . .	6	5	1	—	—	—	45	31	14	58	30	28	51	36	15	58	30	28
30 - 50 . . .	13	3	10	—	—	—	56	18	36	67	10	55	69	21	46	67	10	55
50 - 65 . . .	—	—	—	—	—	—	9	—	8	15	—	10	9	—	8	15	—	10
oltre 65 . . .	1	—	1	—	—	—	8	—	5	12	—	2	9	—	6	12	—	2
Totale . . .	20	8	12	—	—	—	176	107	63	210	98	95	196	115	75	210	98	95
ALTRI PAESI DEL BACINO MEDITERRANEO																		
fino a 14 . . .	—	—	—	—	—	—	14	14	—	21	21	—	14	14	—	21	21	—
14 - 30 . . .	53	38	14	10	10	—	11	10	1	24	13	11	64	48	15	34	23	11
30 - 50 . . .	88	20	66	2	1	1	3	—	3	23	1	22	91	20	69	25	2	23
50 - 65 . . .	16	1	14	—	—	—	3	—	3	6	1	5	19	1	17	6	1	5
oltre 65 . . .	—	—	—	—	—	—	1	—	—	3	—	—	1	—	—	3	—	1
Totale . . .	157	59	94	12	11	1	32	24	7	77	36	39	189	83	101	89	47	40
BACINO MEDITERRANEO																		
fino a 14 . . .	—	—	—	—	—	—	103	103	—	110	110	—	103	103	—	110	110	—
14 - 30 . . .	212	167	44	48	37	10	93	71	22	151	79	72	305	238	66	199	116	82
30 - 50 . . .	249	54	192	32	13	16	75	24	49	131	19	109	324	78	241	163	32	125
50 - 65 . . .	98	8	88	6	2	1	18	1	16	38	1	27	116	9	104	44	3	28
oltre 65 . . .	13	1	9	—	—	—	11	—	7	20	—	4	24	1	16	20	—	4
Totale . . .	572	230	333	86	52	27	300	199	94	450	209	212	872	429	427	536	261	239
PAESI CONTINENTALI																		
fino a 14 . . .	—	—	—	—	—	—	2.416	2.416	—	2.054	2.054	—	2.416	2.416	—	2.054	2.054	—
14 - 30 . . .	28.769	23.616	5.080	10.821	9.133	1.662	967	813	153	3.396	1.060	2.330	29.736	24.429	5.233	14.217	10.193	3.992
30 - 50 . . .	15.497	2.999	12.349	2.676	966	1.604	466	82	374	2.119	142	1.935	15.963	3.081	12.723	4.795	1.088	3.539
50 - 65 . . .	1.316	94	1.176	257	80	122	137	2	126	460	21	296	1.453	96	1.302	717	101	418
oltre 65 . . .	124	10	57	37	9	13	76	4	47	144	3	49	200	14	104	181	12	62
Totale . . .	45.706	26.719	18.662	13.791	10.168	3.401	4.062	3.317	700	8.143	3.280	4.610	49.768	30.036	19.362	21.964	13.468	8.011

(a) La classe « oltre 65 » comprende anche l'età ignota.

Tav. 11 - Espatriati, per età, sesso, stato civile, motivo dell'espatrio e provincia di provenienza

ETÀ (a) (anni)	LAVORO						ATTO DI CHIAMATA						TOTALE					
	Maschi			Femmine			Maschi			Femmine			Maschi			Femmine		
	Totale	Celibi	Co-niugati	Totale	Nubili	Co-niugate	Totale	Celibi	Co-niugati	Totale	Nubili	Co-niugate	Totale	Celibi	Co-niugati	Totale	Nubili	Co-niugate
ALESSANDRIA																		
fino a 14 . . .	—	—	—	—	—	—	6	6	—	5	5	—	6	6	—	5	5	—
14 - 30 . . .	23	20	3	9	7	2	7	6	1	9	1	8	30	26	4	18	8	10
30 - 50 . . .	32	11	21	3	1	2	4	3	—	3	—	3	36	14	21	6	1	5
50 - 65 . . .	4	—	4	—	—	—	1	—	—	—	—	—	5	—	5	—	—	—
oltre 65 . . .	—	—	—	—	—	—	—	—	—	—	—	—	—	—	—	—	—	—
Totale . . .	59	31	28	12	8	4	18	15	2	17	6	11	77	46	30	29	14	15
ASTI																		
fino a 14 . . .	—	—	—	—	—	—	—	—	—	1	1	—	—	—	—	1	1	—
14 - 30 . . .	10	7	2	4	3	1	1	1	—	5	1	4	11	8	2	9	4	5
30 - 50 . . .	2	—	2	2	1	1	—	—	—	—	—	—	2	—	2	2	1	1
50 - 65 . . .	1	—	1	—	—	—	—	—	—	—	—	—	1	—	1	—	—	—
oltre 65 . . .	—	—	—	—	—	—	—	—	—	—	—	—	—	—	—	—	—	—
Totale . . .	13	7	5	6	4	2	1	1	—	6	2	4	14	8	5	12	6	6
CUNEO																		
fino a 14 . . .	—	—	—	—	—	—	8	8	—	5	5	—	8	8	—	5	5	—
14 - 30 . . .	37	35	2	20	16	4	5	5	—	8	6	2	42	40	2	28	22	6
30 - 50 . . .	34	17	17	10	4	6	3	1	2	9	—	9	37	18	19	19	4	15
50 - 65 . . .	7	1	6	—	—	—	2	—	2	3	—	2	9	1	8	3	—	2
oltre 65 . . .	1	—	1	—	—	—	—	—	—	1	—	1	1	—	1	1	—	1
Totale . . .	79	53	26	30	20	10	18	14	4	26	11	14	97	67	30	56	31	24
NOVARA																		
fino a 14 . . .	—	—	—	—	—	—	3	3	—	2	2	—	3	3	—	2	2	—
14 - 30 . . .	170	147	21	67	64	3	3	3	—	1	—	1	173	150	21	68	64	4
30 - 50 . . .	113	25	88	25	8	13	—	—	—	4	—	3	113	25	88	29	8	16
50 - 65 . . .	39	1	36	4	1	2	—	—	—	—	—	—	39	1	36	4	1	2
oltre 65 . . .	1	—	1	1	1	—	—	—	—	—	—	—	1	—	1	1	—	—
Totale . . .	323	173	146	97	74	18	6	6	—	7	2	4	329	179	146	104	76	22
TORINO																		
fino a 14 . . .	—	—	—	—	—	—	6	6	—	6	6	—	6	6	—	6	6	—
14 - 30 . . .	52	43	9	62	54	8	10	8	2	15	9	6	62	51	11	77	63	14
30 - 50 . . .	48	12	34	30	12	17	6	2	4	14	2	12	54	14	38	44	14	29
50 - 65 . . .	15	4	10	10	5	5	2	—	2	4	—	2	17	4	12	14	5	7
oltre 65 . . .	4	1	3	—	—	—	1	—	1	2	—	—	5	1	4	2	—	—
Totale . . .	119	60	56	102	71	30	25	16	9	41	17	20	144	76	65	163	88	50
VERCELLI																		
fino a 14 . . .	—	—	—	—	—	—	3	3	—	1	1	—	3	3	—	1	1	—
14 - 30 . . .	52	40	12	18	13	4	2	2	—	6	4	2	54	42	12	24	17	6
30 - 50 . . .	49	12	37	4	3	—	—	—	—	5	—	5	49	12	37	9	3	5
50 - 65 . . .	7	1	5	1	1	—	—	—	—	1	—	2	8	1	6	3	1	2
oltre 65 . . .	—	—	—	—	—	—	—	—	—	—	—	—	—	—	—	—	—	—
Totale . . .	108	53	54	23	17	4	6	5	1	14	5	9	114	58	55	37	22	13
PIEMONTE																		
fino a 14 . . .	—	—	—	—	—	—	26	26	—	20	20	—	26	26	—	20	20	—
14 - 30 . . .	344	292	49	180	157	22	28	25	3	44	21	23	372	317	52	224	178	45
30 - 50 . . .	278	77	199	74	29	39	13	6	6	35	2	32	291	83	205	109	31	71
50 - 65 . . .	73	7	62	15	7	7	6	—	6	9	—	6	79	7	68	24	7	13
oltre 65 . . .	6	1	5	1	1	—	1	—	1	3	—	1	7	1	6	4	1	1
Totale . . .	701	377	315	270	194	68	74	57	16	111	43	62	775	434	331	381	237	130

(a) La classe « oltre 65 » comprende anche l'età ignota.

Segue Tav. 11 - Espatriati, per età, sesso, stato civile, motivo dell'espatrio e provincia di provenienza

ETÀ (a) (anni)	LAVORO						ATTO DI CHIAMATA						TOTALE					
	Maschi			Femmine			Maschi			Femmine			Maschi			Femmine		
	Totale	Celibi	Co-niugati	Totale	Nubili	Co-niugate	Totale	Celibi	Co-niugati	Totale	Nubili	Co-niugate	Totale	Celibi	Co-niugati	Totale	Nubili	Co-niugate
VALLE D'AOSTA																		
fino a 14 . . .	—	—	—	—	—	—	1	1	—	3	3	—	1	1	—	3	3	—
14 - 30 . . .	34	31	3	294	259	34	—	—	—	2	1	—	34	31	3	296	260	35
30 - 50 . . .	19	3	16	109	27	68	1	1	—	1	—	1	20	4	16	110	27	69
50 - 65 . . .	2	—	2	33	10	15	—	—	—	1	—	—	2	—	2	34	10	15
oltre 65 . . .	—	—	—	2	—	1	—	—	—	—	—	—	—	—	—	2	—	1
Totale . . .	55	34	21	438	296	118	2	2	—	7	4	2	57	36	21	445	300	120
BERGAMO																		
fino a 14 . . .	—	—	—	—	—	—	23	23	—	6	6	—	23	23	—	6	6	—
14 - 30 . . .	674	615	55	438	402	34	6	6	—	17	7	10	680	621	55	455	409	44
30 - 50 . . .	264	65	195	80	25	51	4	—	4	14	3	11	268	65	199	94	28	62
50 - 65 . . .	42	2	39	7	1	3	—	—	—	—	—	—	42	2	39	7	1	3
oltre 65 . . .	2	1	1	—	—	—	—	—	—	1	—	—	2	1	1	1	—	—
Totale . . .	982	683	290	525	428	88	33	29	4	38	16	21	1.015	712	294	563	444	109
BRESCIA																		
fino a 14 . . .	—	—	—	—	—	—	6	6	—	1	1	—	6	6	—	1	1	—
14 - 30 . . .	920	806	110	479	437	42	2	2	—	22	17	5	922	808	110	501	454	47
30 - 50 . . .	412	110	299	68	33	31	1	—	1	10	1	9	413	110	300	78	34	40
50 - 65 . . .	30	2	26	2	1	1	—	—	—	1	—	1	30	2	26	3	1	2
oltre 65 . . .	3	—	1	2	1	1	—	—	—	—	—	—	3	—	1	2	1	1
Totale . . .	1.365	918	436	551	472	75	9	8	1	34	19	15	1.374	926	437	585	491	90
COMO																		
fino a 14 . . .	—	—	—	—	—	—	1	1	—	—	—	—	1	1	—	—	—	—
14 - 30 . . .	185	166	19	121	115	6	2	2	—	3	3	—	187	168	19	124	118	6
30 - 50 . . .	134	45	84	14	9	3	4	2	2	1	—	1	138	47	86	15	9	4
50 - 65 . . .	22	4	16	7	5	—	—	—	—	—	—	—	22	4	16	7	5	—
oltre 65 . . .	1	—	1	—	—	—	—	—	—	—	—	—	1	—	1	—	—	—
Totale . . .	342	215	120	142	129	9	7	5	2	4	3	1	349	220	122	146	132	10
CREMONA																		
fino a 14 . . .	—	—	—	—	—	—	3	3	—	3	3	—	3	3	—	3	3	—
14 - 30 . . .	97	89	8	36	33	3	1	1	—	6	—	6	98	90	8	42	33	9
30 - 50 . . .	51	21	29	14	5	9	1	—	1	3	—	3	52	21	30	17	5	12
50 - 65 . . .	4	—	3	3	—	3	—	—	—	1	—	1	4	—	3	4	—	4
oltre 65 . . .	—	—	—	—	—	—	—	—	—	—	—	—	—	—	—	—	—	—
Totale . . .	152	110	40	53	38	15	5	4	1	13	3	10	157	114	41	66	41	25
MANTOVA																		
fino a 14 . . .	—	—	—	—	—	—	8	8	—	3	3	—	8	8	—	3	3	—
14 - 30 . . .	246	180	65	96	60	36	2	2	—	6	5	1	248	182	65	102	65	37
30 - 50 . . .	183	42	137	40	7	32	1	—	1	4	—	4	184	42	138	44	7	36
50 - 65 . . .	6	1	5	—	—	—	—	—	—	—	—	—	6	1	5	—	—	—
oltre 65 . . .	—	—	—	1	—	—	—	—	—	—	—	—	—	—	—	1	—	—
Totale . . .	435	223	207	137	67	68	11	10	1	13	8	5	446	233	208	150	75	73
MILANO																		
fino a 14 . . .	—	—	—	—	—	—	8	8	—	3	3	—	8	8	—	3	3	—
14 - 30 . . .	130	109	19	110	84	26	2	2	—	31	14	17	132	111	19	141	98	43
30 - 50 . . .	186	48	134	184	39	138	11	1	—	63	4	58	197	49	143	247	43	196
50 - 65 . . .	40	5	33	47	11	27	2	—	2	30	2	24	42	5	35	77	13	51
oltre 65 . . .	5	—	5	8	2	2	1	—	1	5	—	2	6	—	6	13	2	4
Totale . . .	361	162	191	349	136	193	24	11	12	132	23	101	385	173	203	481	159	294

(a) La classe « oltre 65 » comprende anche l'età ignota.

Segue Tav. 11 - Espatriati, per età, sesso, stato civile, motivo dell'espatrio e provincia di provenienza

ETÀ (a) (anni)	LAVORO						ATTO DI CHIAMATA						TOTALE					
	Maschi			Femmine			Maschi			Femmine			Maschi			Femmine		
	Totale	Celibi	Co-niugati	Totale	Nubili	Co-niugate	Totale	Celibi	Co-niugati	Totale	Nubili	Co-niugate	Totale	Celibi	Co-niugati	Totale	Nubili	Co-niugate
PAVIA																		
fino a 14	—	—	—	—	—	—	1	1	—	—	—	—	1	1	—	—	—	—
14 - 30	8	6	2	6	6	—	3	3	—	2	1	1	11	9	2	8	7	1
30 - 50	15	6	9	8	5	3	2	—	2	2	—	2	17	6	11	10	5	5
50 - 65	2	—	2	1	—	1	1	—	1	—	—	—	3	—	3	1	—	1
oltre 65	1	—	1	—	—	—	—	—	—	—	—	—	1	—	1	—	—	—
Totale	26	12	14	15	11	4	7	4	3	4	1	3	33	16	17	19	12	7
SONDRIO																		
fino a 14	—	—	—	—	—	—	62	62	—	4	4	—	62	62	—	4	4	—
14 - 30	974	896	77	718	682	36	4	4	—	23	19	4	978	900	77	741	701	40
30 - 50	370	95	274	85	43	34	3	1	2	5	—	5	373	96	276	90	43	39
50 - 65	74	9	61	7	5	2	1	—	1	—	—	—	75	9	62	7	5	2
oltre 65	3	—	3	—	—	—	—	—	—	—	—	—	3	—	3	—	—	—
Totale	1.421	1.000	415	810	730	72	70	67	3	32	23	9	1.491	1.067	418	842	753	81
VARESE																		
fino a 14	—	—	—	—	—	—	2	2	—	—	—	—	2	2	—	—	—	—
14 - 30	164	148	16	61	54	7	—	—	—	2	—	—	164	148	16	63	54	9
30 - 50	175	31	142	29	13	16	3	1	2	1	—	—	178	32	144	30	13	17
50 - 65	31	1	29	5	3	—	—	—	—	—	—	—	31	1	29	5	3	—
oltre 65	—	—	—	—	—	—	—	—	—	—	—	—	—	—	—	—	—	—
Totale	370	180	187	95	70	23	5	3	2	3	—	3	375	183	189	98	70	26
LOMBARDIA																		
fino a 14	—	—	—	—	—	—	114	114	—	20	20	—	114	114	—	20	20	—
14 - 30	3.398	3.015	371	2.065	1.873	190	22	22	—	112	66	46	3.420	3.037	371	2.177	1.939	236
30 - 50	1.790	463	1.303	522	179	317	30	5	24	103	8	94	1.820	468	1.327	625	187	411
50 - 65	251	24	214	79	26	37	4	—	4	32	2	26	255	24	218	111	28	63
oltre 65	15	1	12	11	3	3	1	—	1	6	—	2	16	1	13	17	3	5
Totale	5.454	3.503	1.900	2.677	2.081	547	171	141	29	273	96	168	5.625	3.644	1.929	2.950	2.177	715
BOLZANO																		
fino a 14	—	—	—	—	—	—	11	11	—	7	7	—	11	11	—	7	7	—
14 - 30	93	83	6	54	50	2	6	4	2	10	7	3	99	87	8	64	57	5
30 - 50	64	22	37	8	6	1	12	4	6	16	5	11	76	26	43	24	11	12
50 - 65	10	2	8	2	2	—	5	—	5	7	—	4	15	2	13	9	2	4
oltre 65	4	1	3	1	—	—	1	1	—	3	—	3	5	2	3	4	—	3
Totale	171	108	54	65	58	3	35	20	13	43	19	21	206	128	67	108	77	24
TRENTO																		
fino a 14	—	—	—	—	—	—	2	2	—	8	8	—	2	2	—	8	8	—
14 - 30	473	449	23	359	340	19	2	1	1	11	4	7	475	450	24	370	344	26
30 - 50	206	100	106	61	45	14	1	—	1	7	—	7	207	100	107	68	45	21
50 - 65	30	4	24	4	1	2	1	—	1	—	—	—	31	4	25	4	1	2
oltre 65	1	—	1	1	1	—	—	—	—	—	—	—	1	—	1	1	1	—
Totale	710	553	154	425	387	35	6	3	3	26	12	14	716	556	157	451	399	49
TRENTINO - ALTO ADIGE																		
fino a 14	—	—	—	—	—	—	13	13	—	15	15	—	13	13	—	15	15	—
14 - 30	566	532	29	413	390	21	8	5	3	21	11	10	574	537	32	434	401	31
30 - 50	270	122	143	69	51	15	13	4	7	23	5	18	283	126	150	92	56	33
50 - 65	40	6	32	6	3	2	6	—	6	7	—	4	46	6	38	13	3	6
oltre 65	5	1	4	2	1	—	1	1	—	3	—	3	6	2	4	5	1	3
Totale	881	661	208	490	445	38	41	23	16	69	31	35	922	684	224	559	476	73

(a) La classe « oltre 65 » comprende anche l'età ignota.

Segue Tav. 11 - Espatriati, per età, sesso, stato civile, motivo dell'espatrio e provincia di provenienza

ETÀ (a) (anni)	LAVORO						ATTO DI CHIAMATA						TOTALE					
	Maschi			Femmine			Maschi			Femmine			Maschi			Femmine		
	Totale	Celibi	Co-niugati	Totale	Nubili	Co-niugate	Totale	Celibi	Co-niugati	Totale	Nubili	Co-niugate	Totale	Celibi	Co-niugati	Totale	Nubili	Co-niugate
BELLUNO																		
fino a 14 . . .	—	—	—	—	—	—	24	24	—	16	16	—	24	24	—	16	16	—
14 - 30 . . .	978	875	103	717	647	68	6	5	1	31	9	22	984	880	104	748	656	90
30 - 50 . . .	562	124	433	123	48	71	—	—	—	25	5	20	562	124	433	148	53	91
50 - 65 . . .	72	5	63	2	—	2	—	—	—	1	—	1	72	5	63	3	—	3
oltre 65 . . .	—	—	—	—	—	—	—	—	—	2	—	—	2	—	—	2	—	1
Totale . . .	1.612	1.004	599	842	695	141	32	29	3	75	30	44	1.644	1.033	602	917	725	185
PADOVA																		
fino a 14 . . .	—	—	—	—	—	—	13	13	—	17	17	—	13	13	—	17	17	—
14 - 30 . . .	4.322	3.561	750	938	652	283	14	10	4	63	20	43	4.336	3.571	754	1.001	672	326
30 - 50 . . .	2.231	386	1.818	272	59	201	9	—	8	49	2	45	2.240	386	1.826	321	61	246
50 - 65 . . .	148	8	138	10	4	5	5	—	3	16	3	10	153	8	141	26	7	15
oltre 65 . . .	27	2	5	—	—	—	—	—	—	2	—	2	27	2	5	2	—	2
Totale . . .	6.728	3.957	2.711	1.220	715	489	41	23	15	147	42	100	6.769	3.980	2.726	1.367	757	589
ROVIGO																		
fino a 14 . . .	—	—	—	—	—	—	7	7	—	4	4	—	7	7	—	4	4	—
14 - 30 . . .	517	409	108	75	37	38	—	—	—	13	3	10	517	409	108	88	40	48
30 - 50 . . .	319	44	272	31	8	22	1	—	1	4	—	3	320	44	273	35	8	25
50 - 65 . . .	11	—	11	1	—	1	—	—	—	—	—	—	11	—	11	1	—	1
oltre 65 . . .	—	—	—	—	—	—	—	—	—	—	—	—	—	—	—	—	—	—
Totale . . .	847	453	391	107	45	61	8	7	1	21	7	13	855	460	392	128	52	74
TREVISO																		
fino a 14 . . .	—	—	—	—	—	—	63	63	—	59	59	—	63	63	—	59	59	—
14 - 30 . . .	1.748	1.587	161	992	886	105	3	3	—	64	22	42	1.751	1.590	161	1.056	908	147
30 - 50 . . .	553	153	394	145	58	82	1	—	1	49	3	46	554	153	395	194	61	128
50 - 65 . . .	31	2	27	7	2	4	—	—	—	7	1	4	31	2	27	14	3	8
oltre 65 . . .	5	—	5	3	—	2	—	—	—	3	—	1	5	—	5	6	—	3
Totale . . .	2.337	1.742	587	1.147	946	193	67	66	1	182	85	93	2.404	1.808	588	1.329	1.031	286
VENEZIA																		
fino a 14 . . .	—	—	—	—	—	—	97	97	—	80	80	—	97	97	—	80	80	—
14 - 30 . . .	516	456	60	187	162	25	65	58	7	144	66	77	581	514	67	331	228	102
30 - 50 . . .	242	47	193	43	21	22	46	10	36	100	12	83	288	57	229	143	33	105
50 - 65 . . .	11	1	9	3	—	3	31	—	30	65	3	43	42	1	39	68	3	46
oltre 65 . . .	2	—	1	1	—	1	11	—	6	15	1	5	13	—	7	16	1	6
Totale . . .	771	504	263	234	183	51	250	165	79	404	162	208	1.021	669	342	638	345	259
VERONA																		
fino a 14 . . .	—	—	—	—	—	—	50	50	—	48	48	—	50	50	—	48	48	—
14 - 30 . . .	2.192	1.926	263	698	582	114	14	14	—	27	9	18	2.206	1.940	263	725	591	132
30 - 50 . . .	1.139	243	884	151	39	104	1	—	1	40	1	38	1.140	243	885	191	40	142
50 - 65 . . .	63	6	57	6	2	2	2	—	1	9	—	5	65	6	58	15	2	7
oltre 65 . . .	1	—	—	—	—	—	—	—	—	3	—	—	1	—	3	—	—	—
Totale . . .	3.395	2.175	1.204	855	623	220	67	64	2	127	58	61	3.462	2.239	1.206	982	681	281
VICENZA																		
fino a 14 . . .	—	—	—	—	—	—	21	21	—	21	21	—	21	21	—	21	21	—
14 - 30 . . .	1.166	1.060	97	357	324	33	9	9	—	76	22	54	1.175	1.069	97	433	346	87
30 - 50 . . .	398	97	287	75	27	47	5	—	5	48	7	39	403	97	292	123	34	86
50 - 65 . . .	32	1	30	6	—	4	1	—	1	11	—	7	33	1	31	17	—	11
oltre 65 . . .	5	—	2	1	—	1	1	—	1	1	—	—	8	—	3	2	—	1
Totale . . .	1.601	1.158	416	439	351	85	39	30	7	157	50	100	1.640	1.188	423	596	401	185

(a) La classe « oltre 65 » comprende anche l'età ignota.

Segue Tav. 11 - Espatriati, per età, sesso, stato civile, motivo dell'espatrio e provincia di provenienza

ETÀ (a) (anni)	LAVORO						ATTO DI CHIAMATA						TOTALE					
	Maschi			Femmine			Maschi			Femmine			Maschi			Femmine		
	Totale	Celibi	Co- niugati	Totale	Nubili	Co- niugate	Totale	Celibi	Co- niugati	Totale	Nubili	Co- niugate	Totale	Celibi	Co- niugati	Totale	Nubili	Co- niugate
VENETO																		
fino a 14 . . .	—	—	—	—	—	—	275	275	—	245	245	—	275	275	—	245	245	—
14 - 30 . . .	11.439	9.874	1.542	3.964	3.290	666	111	99	12	418	151	266	11.550	9.973	1.554	4.382	3.441	932
30 - 50 . . .	5.444	1.094	4.281	840	260	549	63	10	52	315	30	274	5.507	1.104	4.333	1.155	290	823
50 - 65 . . .	368	23	335	35	8	21	35	109	7	70	407	23	70	407	23	370	144	15
oltre 65 . . .	40	2	13	5	—	4	16	—	9	26	1	9	56	2	22	31	1	13
Totale . . .	17.291	10.993	6.171	4.844	3.558	1.240	504	384	108	1.113	434	619	17.795	11.377	6.279	5.957	3.992	1.859
GORIZIA																		
fino a 14 . . .	—	—	—	—	—	—	2	2	—	1	1	—	2	2	—	1	1	—
14 - 30 . . .	14	12	2	30	28	2	7	7	—	9	2	7	21	19	2	39	30	9
30 - 50 . . .	31	7	24	2	—	2	2	—	2	16	—	16	33	7	26	18	—	18
50 - 65 . . .	2	—	2	—	—	—	1	1	—	2	—	—	3	1	2	2	—	—
oltre 65 . . .	—	—	—	—	—	—	—	—	—	—	—	—	—	—	—	—	—	—
Totale . . .	47	19	28	32	28	4	12	10	2	28	3	23	59	29	30	60	31	27
UDINE																		
fino a 14 . . .	—	—	—	—	—	—	76	76	—	49	49	—	76	76	—	49	49	—
14 - 30 . . .	2.011	1.747	256	1.133	1.008	122	49	42	7	217	100	117	2.060	1.789	263	1.350	1.108	239
30 - 50 . . .	1.289	224	1.050	185	73	103	32	4	28	140	16	121	1.321	228	1.078	325	89	224
50 - 65 . . .	186	7	173	11	3	4	5	14	—	5	—	9	191	7	178	25	3	13
oltre 65 . . .	5	—	4	2	1	1	1	—	1	5	—	—	6	—	5	7	1	1
Totale . . .	3.491	1.978	1.483	1.331	1.085	230	163	122	41	425	165	247	3.654	2.100	1.524	1.756	1.250	477
FRIULI - VENEZIA GIULIA																		
fino a 14 . . .	—	—	—	—	—	—	78	78	—	50	50	—	78	78	—	50	50	—
14 - 30 . . .	2.025	1.759	258	1.163	1.036	124	56	49	7	226	102	124	2.081	1.808	265	1.389	1.138	248
30 - 50 . . .	1.320	231	1.074	187	73	105	34	4	30	156	16	137	1.354	235	1.104	443	89	242
50 - 65 . . .	188	7	175	11	3	4	6	1	5	16	—	9	194	8	180	27	3	13
oltre 65 . . .	5	—	4	2	1	1	1	—	1	5	—	—	6	—	5	7	1	1
Totale . . .	3.538	1.997	1.511	1.363	1.113	234	175	132	43	453	168	270	3.713	2.129	1.554	1.816	1.281	504
TRIESTE (TERRITORIO DI)																		
fino a 14 . . .	—	—	—	—	—	—	2	2	—	1	1	—	2	2	—	1	1	—
14 - 30 . . .	7	7	—	5	5	—	—	—	—	8	1	7	7	7	—	13	6	7
30 - 50 . . .	10	—	10	2	1	1	1	—	1	7	—	7	11	—	11	9	1	8
50 - 65 . . .	1	—	1	—	—	—	1	—	1	5	—	5	2	—	2	5	—	5
oltre 65 . . .	—	—	—	—	—	—	—	—	—	—	—	—	—	—	—	—	—	—
Totale . . .	18	7	11	7	6	1	4	2	2	21	2	19	22	9	13	28	8	20
GENOVA																		
fino a 14 . . .	—	—	—	—	—	—	8	8	—	8	8	—	8	8	—	8	8	—
14 - 30 . . .	39	27	11	16	14	2	9	7	2	9	8	1	48	34	13	25	22	3
30 - 50 . . .	54	17	35	13	4	7	6	1	5	16	3	13	60	18	40	29	7	20
50 - 65 . . .	8	—	8	1	—	1	1	—	1	7	—	5	9	—	9	8	—	6
oltre 65 . . .	1	—	—	—	—	—	—	—	—	—	—	—	1	—	—	—	—	—
Totale . . .	102	44	54	30	18	10	24	14	8	40	19	19	126	60	62	70	37	29
IMPERIA																		
fino a 14 . . .	—	—	—	—	—	—	4	4	—	1	1	—	4	4	—	1	1	—
14 - 30 . . .	29	26	3	15	13	2	1	1	—	1	1	—	30	27	3	16	14	2
30 - 50 . . .	20	3	17	3	3	—	—	—	—	—	—	1	20	3	17	4	3	1
50 - 65 . . .	3	—	3	1	—	1	—	—	—	—	—	—	3	—	3	1	—	1
oltre 65 . . .	—	—	—	—	—	—	—	—	—	—	—	—	—	—	—	—	—	—
Totale . . .	52	29	23	19	16	3	5	5	—	3	2	1	57	34	23	22	18	4

(a) La classe «oltre 65» comprende anche l'età ignota.

Segue Tav. 11 - Espatriati, per età, sesso, stato civile, motivo dell'espatrio e provincia di provenienza

ETÀ (a) (anni)	LAVORO						ATTO DI CHIAMATA						TOTALE					
	Maschi			Femmine			Maschi			Femmine			Maschi			Femmine		
	Totale	Celibi	Co-niugati	Totale	Nubili	Co-niugate	Totale	Celibi	Co-niugati	Totale	Nubili	Co-niugate	Totale	Celibi	Co-niugati	Totale	Nubili	Co-niugate
LA SPEZIA																		
fino a 14 . . .	—	—	—	—	—	—	3	3	—	11	11	—	3	3	—	11	11	—
14 - 30 . . .	38	29	9	40	32	8	—	—	—	7	3	4	38	29	9	47	35	12
30 - 50 . . .	39	10	29	24	11	11	—	—	—	7	1	5	39	10	29	31	12	16
50 - 65 . . .	5	1	4	1	—	1	—	—	—	—	—	—	5	1	4	1	—	1
oltre 65 . . .	—	—	—	—	—	—	—	—	—	—	—	—	—	—	—	—	—	—
Totale . . .	82	40	42	65	43	20	3	3	—	25	15	9	85	43	42	90	58	29
SAVONA																		
fino a 14 . . .	—	—	—	—	—	—	—	—	—	—	—	—	—	—	—	—	—	—
14 - 30 . . .	13	11	2	4	4	—	—	—	—	—	—	—	13	11	2	4	4	—
30 - 50 . . .	17	2	15	11	9	2	—	—	—	2	—	2	17	2	15	13	9	4
50 - 65 . . .	5	—	4	1	—	—	—	—	—	1	—	1	5	—	4	2	—	1
oltre 65 . . .	1	1	—	—	—	—	—	—	—	—	—	—	1	1	—	—	—	—
Totale . . .	36	14	21	16	13	2	—	—	—	3	—	3	36	14	21	19	13	5
LIGURIA																		
fino a 14 . . .	—	—	—	—	—	—	15	15	—	20	20	—	15	15	—	20	20	—
14 - 30 . . .	119	93	25	75	63	12	10	8	2	17	12	5	129	101	27	92	75	17
30 - 50 . . .	130	32	96	51	27	20	6	1	5	26	4	21	136	33	101	77	31	41
50 - 65 . . .	21	1	19	4	—	3	1	—	1	8	—	6	22	1	20	12	—	9
oltre 65 . . .	2	1	—	—	—	—	—	—	—	—	—	—	2	1	—	—	—	—
Totale . . .	272	127	140	130	90	35	32	24	8	71	36	32	304	151	148	201	126	67
BOLOGNA																		
fino a 14 . . .	—	—	—	—	—	—	2	2	—	6	6	—	2	2	—	6	6	—
14 - 30 . . .	106	85	21	35	34	1	2	1	1	10	3	7	108	86	22	45	37	8
30 - 50 . . .	105	27	78	15	9	5	3	1	2	10	—	10	108	28	80	25	9	15
50 - 65 . . .	15	2	13	1	—	1	—	—	—	—	—	—	15	2	13	1	—	1
oltre 65 . . .	3	1	2	—	—	—	1	—	1	—	—	—	4	1	3	—	—	—
Totale . . .	229	115	114	51	43	7	8	4	4	26	9	17	237	119	118	77	52	24
FERRARA																		
fino a 14 . . .	—	—	—	—	—	—	1	1	—	6	6	—	1	1	—	6	6	—
14 - 30 . . .	128	78	50	33	29	4	4	4	—	1	1	—	132	82	50	34	30	4
30 - 50 . . .	119	14	105	13	7	6	1	—	1	3	—	3	120	14	106	16	7	9
50 - 65 . . .	1	—	1	1	—	1	—	—	—	5	1	3	1	—	1	6	1	4
oltre 65 . . .	—	—	—	—	—	—	—	—	—	—	—	—	—	—	—	—	—	—
Totale . . .	248	92	156	47	36	11	6	5	1	15	8	6	254	97	157	62	44	17
FORLÌ																		
fino a 14 . . .	—	—	—	—	—	—	8	8	—	12	12	—	8	8	—	12	12	—
14 - 30 . . .	589	435	154	134	98	36	3	3	—	17	1	16	592	438	154	151	99	52
30 - 50 . . .	424	64	355	53	11	36	3	—	3	15	—	15	427	64	358	68	11	51
50 - 65 . . .	27	—	27	2	1	1	—	—	—	1	—	—	27	—	27	3	1	1
oltre 65 . . .	1	—	—	—	—	—	1	—	—	—	—	—	2	—	—	—	—	—
Totale . . .	1.041	499	536	189	110	73	15	11	3	45	13	31	1.056	510	539	234	123	104
MODENA																		
fino a 14 . . .	—	—	—	—	—	—	13	13	—	17	17	—	13	13	—	17	17	—
14 - 30 . . .	419	341	78	98	62	36	3	2	1	12	3	9	422	343	79	110	65	45
30 - 50 . . .	241	63	177	66	17	48	3	—	3	10	—	10	244	63	180	76	17	58
50 - 65 . . .	14	1	13	—	—	—	—	—	—	1	—	1	14	1	13	1	—	1
oltre 65 . . .	—	—	—	—	—	—	—	—	—	1	—	1	—	—	—	1	—	1
Totale . . .	674	405	268	164	79	84	19	15	4	41	20	21	693	420	272	205	99	105

(a) La classe « oltre 65 » comprende anche l'età ignota.

Segue Tav. 11 - Espatriati, per età, sesso, stato civile, motivo dell'espatrio e provincia di provenienza

ETÀ (a) (anni)	LAVORO					ATTO DI CHIAMATA					TOTALE							
	Maschi			Femmine		Maschi			Femmine		Maschi			Femmine				
	Totale	Celibi	Co-niugati	Totale	Nubili	Co-niugate	Totale	Celibi	Co-niugati	Totale	Nubili	Co-niugate	Totale	Celibi	Co-niugati	Totale	Nubili	Co-niugate
PARMA																		
fino a 14 . . .	—	—	—	—	—	—	21	21	—	27	27	—	21	21	—	27	27	—
14 - 30 . . .	273	235	38	221	186	35	11	11	—	21	8	13	284	246	38	242	194	48
30 - 50 . . .	169	49	120	56	29	21	2	—	2	13	—	13	171	49	122	69	29	34
50 - 65 . . .	17	1	13	3	1	1	—	—	—	5	1	3	17	1	13	8	2	4
oltre 65 . . .	1	—	1	—	—	—	—	—	—	3	—	—	1	—	1	3	—	—
Totale . . .	460	285	172	280	216	57	34	32	2	69	36	29	494	317	174	349	252	86
PIACENZA																		
fino a 14 . . .	—	—	—	—	—	—	3	3	—	1	1	—	3	3	—	1	1	—
14 - 30 . . .	175	163	12	83	80	3	3	3	—	12	6	6	178	166	12	95	86	9
30 - 50 . . .	99	48	49	20	9	11	2	1	1	6	—	6	101	49	50	26	9	17
50 - 65 . . .	2	—	2	—	—	4	2	—	2	3	—	3	4	—	4	—	—	7
oltre 65 . . .	1	1	—	1	1	—	—	—	—	1	—	1	1	—	1	2	1	1
Totale . . .	277	212	63	108	90	18	10	7	3	23	7	16	287	219	66	131	97	34
RAVENNA																		
fino a 14 . . .	—	—	—	—	—	—	3	3	—	1	1	—	3	3	—	1	1	—
14 - 30 . . .	35	31	4	6	6	—	—	—	—	4	1	3	35	31	4	10	7	3
30 - 50 . . .	19	5	14	5	3	2	—	—	—	1	—	1	19	5	14	6	3	3
50 - 65 . . .	3	1	2	—	—	—	—	—	—	—	—	—	3	1	2	—	—	—
oltre 65 . . .	—	—	—	—	—	—	—	—	—	—	—	—	—	—	—	—	—	—
Totale . . .	57	37	20	11	9	2	3	3	—	6	2	4	60	40	20	17	11	6
REGGIO NELL'EMILIA																		
fino a 14 . . .	—	—	—	—	—	—	3	3	—	2	2	—	3	3	—	2	2	—
14 - 30 . . .	833	679	150	239	143	93	5	2	3	28	6	22	838	681	153	267	149	115
30 - 50 . . .	490	107	381	105	25	77	—	—	—	13	1	12	490	107	381	118	26	89
50 - 65 . . .	20	1	19	4	1	2	—	—	—	2	—	2	20	1	19	6	1	4
oltre 65 . . .	2	—	2	—	—	—	—	—	—	2	—	2	2	—	2	2	—	—
Totale . . .	1.345	787	552	348	169	172	8	5	3	47	9	36	1.353	792	555	395	178	208
EMILIA - ROMAGNA																		
fino a 14 . . .	—	—	—	—	—	—	54	54	—	72	72	—	54	54	—	72	72	—
14 - 30 . . .	2.558	2.047	507	849	638	208	31	26	5	105	29	76	2.589	2.073	512	954	667	284
30 - 50 . . .	1.666	377	1.279	333	110	206	14	2	12	71	1	70	1.680	379	1.291	404	111	276
50 - 65 . . .	99	6	90	15	3	10	2	—	2	17	2	12	101	6	92	32	5	22
oltre 65 . . .	8	2	5	1	1	—	—	—	1	7	—	2	10	2	6	8	1	2
Totale . . .	4.331	2.432	1.881	1.198	752	424	103	82	20	272	104	160	4.434	2.514	1.901	1.470	856	584
AREZZO																		
fino a 14 . . .	—	—	—	—	—	—	3	3	—	9	9	—	3	3	—	9	9	—
14 - 30 . . .	86	66	20	15	8	6	1	1	—	4	1	3	87	67	20	19	9	9
30 - 50 . . .	78	17	61	4	1	3	2	1	1	13	—	13	80	18	62	17	1	16
50 - 65 . . .	7	—	7	—	—	—	1	—	1	—	—	—	8	—	8	—	—	—
oltre 65 . . .	—	—	—	—	—	—	1	—	1	—	—	—	1	—	1	—	—	—
Totale . . .	171	83	88	19	9	9	8	5	3	26	10	16	179	88	91	45	19	25
FIRENZE																		
fino a 14 . . .	—	—	—	—	—	—	3	3	—	4	4	—	3	3	—	4	4	—
14 - 30 . . .	35	28	6	12	7	5	4	2	2	7	1	6	39	30	8	19	8	11
30 - 50 . . .	36	7	29	9	7	1	1	—	1	7	2	5	37	7	30	16	9	6
50 - 65 . . .	12	1	11	2	2	—	—	—	—	2	—	2	12	1	11	4	2	2
oltre 65 . . .	—	—	—	1	—	1	—	—	—	1	—	1	—	—	—	2	—	2
Totale . . .	83	36	46	24	16	7	8	5	3	21	7	14	91	41	49	45	23	21

(a) La classe « oltre 65 » comprende anche l'età ignota.

Segue Tav. 11 - Espatriati, per età, sesso, stato civile, motivo dell'espatrio e provincia di provenienza

ETÀ (a) (anni)	LAVORO						ATTO DI CHIAMATA						TOTALE					
	Maschi			Femmine			Maschi			Femmine			Maschi			Femmine		
	Totale	Celibi	Co-niugati	Totale	Nubili	Co-niugate	Totale	Celibi	Co-niugati	Totale	Nubili	Co-niugate	Totale	Celibi	Co-niugati	Totale	Nubili	Co-niugate
GROSSETO																		
fino a 14 . . .	—	—	—	—	—	—	—	—	—	1	1	—	—	—	—	1	1	—
14 - 30 . . .	6	4	2	—	—	—	—	—	—	1	1	—	6	4	2	1	1	—
30 - 50 . . .	2	—	2	2	1	1	—	—	—	3	—	3	2	—	2	5	1	4
50 - 65 . . .	—	—	—	—	—	—	—	—	—	—	—	—	—	—	—	—	—	—
oltre 65 . . .	—	—	—	—	—	—	—	—	—	—	—	—	—	—	—	—	—	—
Totale . . .	8	4	4	2	1	1	—	—	—	5	2	3	8	4	4	7	3	4
LIVORNO																		
fino a 14 . . .	—	—	—	—	—	—	—	—	—	1	1	—	—	—	—	1	1	—
14 - 30 . . .	3	1	2	3	3	—	1	1	—	3	1	2	4	2	2	6	4	2
30 - 50 . . .	7	2	5	1	1	—	1	1	—	2	—	2	8	3	5	3	1	2
50 - 65 . . .	—	—	—	—	—	—	—	—	—	4	—	3	—	—	—	4	—	3
oltre 65 . . .	—	—	—	—	—	—	—	—	—	1	—	1	—	—	—	1	—	1
Totale . . .	10	3	7	4	4	—	2	2	—	11	2	8	12	5	7	15	6	8
LUCCA																		
fino a 14 . . .	—	—	—	—	—	—	19	19	—	20	20	—	19	19	—	20	20	—
14 - 30 . . .	188	166	22	51	43	8	11	8	3	20	12	8	199	174	25	71	55	16
30 - 50 . . .	95	24	68	17	12	5	2	—	2	18	2	17	97	24	70	35	12	22
50 - 65 . . .	9	—	9	—	—	—	4	—	3	9	2	5	13	—	12	9	2	5
oltre 65 . . .	—	—	—	—	—	—	1	—	1	2	—	—	1	—	1	2	—	—
Totale . . .	292	190	99	68	55	13	37	27	9	69	34	30	329	217	108	137	89	43
MASSA-CARRARA																		
fino a 14 . . .	—	—	—	—	—	—	5	5	—	6	6	—	5	5	—	6	6	—
14 - 30 . . .	204	164	40	136	106	30	20	20	—	48	27	20	224	184	40	184	133	50
30 - 50 . . .	162	30	130	58	10	46	7	3	3	19	1	18	169	33	133	77	11	64
50 - 65 . . .	20	3	17	7	2	3	—	—	—	15	1	9	20	3	17	22	3	12
oltre 65 . . .	—	—	—	1	—	—	5	—	4	2	—	—	5	—	4	3	—	—
Totale . . .	386	197	187	202	118	79	37	28	7	90	35	47	423	225	194	292	153	126
PISA																		
fino a 14 . . .	—	—	—	—	—	—	5	5	—	8	8	—	5	5	—	8	8	—
14 - 30 . . .	29	24	5	4	4	—	3	2	1	2	2	—	32	26	6	6	6	—
30 - 50 . . .	15	5	10	3	1	2	1	—	1	8	—	8	16	5	11	11	1	10
50 - 65 . . .	3	—	3	1	—	—	—	—	—	—	—	—	3	—	3	1	—	—
oltre 65 . . .	—	—	—	—	—	—	—	—	—	1	—	—	—	—	—	1	—	—
Totale . . .	47	29	18	8	5	2	9	7	2	19	10	8	56	36	20	27	15	10
PISTOIA																		
fino a 14 . . .	—	—	—	—	—	—	—	—	—	1	1	—	—	—	—	1	1	—
14 - 30 . . .	15	12	3	6	6	—	1	1	—	7	4	3	16	13	3	13	10	3
30 - 50 . . .	15	3	12	4	2	2	1	—	1	6	—	6	16	3	13	10	2	8
50 - 65 . . .	1	—	1	1	—	—	1	—	1	—	—	—	2	—	2	1	—	—
oltre 65 . . .	—	—	—	—	—	—	—	—	—	—	—	—	—	—	—	—	—	—
Totale . . .	31	15	16	11	8	2	3	1	2	14	5	9	34	16	18	25	13	11
SIENA																		
fino a 14 . . .	—	—	—	—	—	—	1	1	—	—	—	—	1	1	—	—	—	—
14 - 30 . . .	26	20	6	1	1	—	1	1	—	3	2	1	27	21	6	4	3	1
30 - 50 . . .	17	7	10	3	1	2	—	—	—	1	—	1	17	7	10	4	1	3
50 - 65 . . .	1	—	1	—	—	—	—	—	—	—	—	—	1	—	1	—	—	—
oltre 65 . . .	—	—	—	—	—	—	—	—	—	—	—	—	—	—	—	—	—	—
Totale . . .	44	27	17	4	2	2	2	2	—	4	2	2	46	29	17	8	4	4

(a) La classe « oltre 65 » comprende anche l'età ignota.

Segue Tav. 11 - Espatriati, per età, sesso, stato civile, motivo dell'espatrio e provincia di provenienza

ETÀ (a) (anni)	LAVORO						ATTO DI CHIAMATA						TOTALE					
	Maschi			Femmine			Maschi			Femmine			Maschi			Femmine		
	Totale	Celibi	Co-niugati	Totale	Nubili	Co-niugate	Totale	Celibi	Co-niugati	Totale	Nubili	Co-niugate	Totale	Celibi	Co-niugati	Totale	Nubili	Co-niugate
TOSCANA																		
fino a 14 . . .	—	—	—	—	—	—	36	36	—	50	50	—	36	36	—	50	50	—
14 - 30 . . .	592	485	106	228	178	49	42	36	6	95	51	43	634	521	112	323	229	92
30 - 50 . . .	427	95	327	101	36	62	15	5	9	77	3	73	442	100	336	178	39	135
50 - 65 . . .	53	4	49	11	4	3	6	—	5	30	3	19	59	4	54	41	7	22
oltre 65 . . .	—	—	—	2	—	1	7	—	6	7	—	2	7	—	6	9	—	3
Totale . . .	1.072	584	482	342	218	115	106	77	26	259	107	137	1.178	661	508	601	325	252
PERUGIA																		
fino a 14 . . .	—	—	—	—	—	—	38	38	—	29	29	—	38	38	—	29	29	—
14 - 30 . . .	286	242	43	20	12	8	6	3	3	47	8	39	292	245	46	67	20	47
30 - 50 . . .	199	43	155	13	1	12	4	—	4	26	1	25	203	43	159	39	2	37
50 - 65 . . .	13	1	11	—	—	—	3	—	3	2	—	1	16	1	14	2	—	1
oltre 65 . . .	2	—	—	—	—	—	—	—	—	1	—	1	2	—	—	1	—	1
Totale . . .	500	286	209	33	13	20	51	41	10	105	38	66	551	327	219	138	51	86
TERNI																		
fino a 14 . . .	—	—	—	—	—	—	6	6	—	2	2	—	6	6	—	2	2	—
14 - 30 . . .	14	11	3	5	3	2	4	4	—	4	2	2	18	15	3	9	5	4
30 - 50 . . .	20	6	14	2	1	1	—	—	—	5	—	5	20	6	14	7	1	6
50 - 65 . . .	1	—	1	—	—	—	—	—	—	—	—	—	1	—	1	—	—	—
oltre 65 . . .	—	—	—	—	—	—	—	—	—	—	—	—	—	—	—	—	—	—
Totale . . .	35	17	18	7	4	3	10	10	—	11	4	7	45	27	18	18	8	10
UMBRIA																		
fino a 14 . . .	—	—	—	—	—	—	44	44	—	31	31	—	44	44	—	31	31	—
14 - 30 . . .	300	253	46	25	15	10	10	7	3	51	10	41	310	260	49	76	25	51
30 - 50 . . .	219	49	169	15	2	13	4	—	4	31	1	30	223	49	173	46	3	43
50 - 65 . . .	14	1	12	—	—	—	3	—	3	2	—	1	17	1	15	2	—	1
oltre 65 . . .	2	—	—	—	—	—	—	—	—	1	—	1	2	—	—	1	—	1
Totale . . .	535	303	227	40	17	23	61	51	10	116	42	73	596	356	237	156	59	96
ANCONA																		
fino a 14 . . .	—	—	—	—	—	—	12	12	—	9	9	—	12	12	—	9	9	—
14 - 30 . . .	96	74	22	14	4	10	4	3	1	16	2	14	100	77	23	30	6	24
30 - 50 . . .	65	12	53	3	2	1	4	2	2	9	—	9	69	14	55	12	2	10
50 - 65 . . .	1	—	1	—	—	—	1	—	1	4	—	3	2	—	2	4	—	3
oltre 65 . . .	—	—	—	—	—	—	1	—	1	—	—	—	1	—	1	—	—	—
Totale . . .	162	86	76	17	6	11	22	17	5	38	11	26	184	103	81	55	17	37
ASCOLI PICENO																		
fino a 14 . . .	—	—	—	—	—	—	11	11	—	10	10	—	11	11	—	10	10	—
14 - 30 . . .	152	129	23	2	1	1	1	1	—	15	1	14	153	130	23	17	2	15
30 - 50 . . .	36	3	33	1	1	—	—	—	—	8	—	8	36	3	33	9	1	8
50 - 65 . . .	—	—	—	—	—	—	—	—	—	—	—	—	—	—	—	—	—	—
oltre 65 . . .	—	—	—	—	—	—	—	—	—	—	—	—	—	—	—	—	—	—
Totale . . .	188	132	56	3	2	1	12	12	—	33	11	22	200	146	56	36	13	23
MACERATA																		
fino a 14 . . .	—	—	—	—	—	—	12	12	—	17	17	—	12	12	—	17	17	—
14 - 30 . . .	31	22	9	1	1	—	3	3	—	21	8	13	34	25	9	22	9	13
30 - 50 . . .	31	6	25	1	1	—	—	—	—	10	1	9	31	6	25	11	2	9
50 - 65 . . .	6	1	5	—	—	—	1	—	—	2	—	1	7	1	5	2	—	1
oltre 65 . . .	—	—	—	—	—	—	1	—	1	1	—	—	1	—	1	1	—	—
Totale . . .	68	29	39	2	2	—	17	15	1	51	26	23	85	44	40	53	28	23

(a) La classe « oltre 65 » comprende anche l'età ignota.

Segue Tav. 11 - Espatriati, per età, sesso, stato civile, motivo dell'espatrio e provincia di provenienza

ETÀ (a) (anni)	LAVORO						ATTO DI CHIAMATA						TOTALE					
	Maschi			Femmine			Maschi			Femmine			Maschi			Femmine		
	Totale	Celibi	Co-niugati	Totale	Nubili	Co-niugate	Totale	Celibi	Co-niugati	Totale	Nubili	Co-niugate	Totale	Celibi	Co-niugati	Totale	Nubili	Co-niugate
PESARO E URBINO																		
fino a 14 . . .	—	—	—	—	—	—	32	32	—	20	20	—	32	32	—	20	20	—
14 - 30 . . .	545	446	98	43	31	12	6	5	1	56	9	47	551	451	99	99	99	40
30 - 50 . . .	280	34	244	14	2	12	2	—	2	37	1	34	282	34	246	51	3	46
50 - 65 . . .	20	1	19	2	—	2	1	—	1	4	—	2	21	1	20	6	—	4
oltre 65 . . .	—	—	—	—	—	—	1	—	1	—	—	—	1	—	1	—	—	—
Totale . . .	845	481	361	59	33	26	42	37	5	117	30	83	887	518	366	176	63	109
MARCHE																		
fino a 14 . . .	—	—	—	—	—	—	67	67	—	56	56	—	67	67	—	56	56	—
14 - 30 . . .	824	671	152	60	37	23	14	12	2	108	20	88	838	683	154	168	57	111
30 - 50 . . .	412	55	355	19	6	13	6	4	2	64	2	60	418	57	359	83	8	73
50 - 65 . . .	27	2	25	2	—	2	3	—	2	10	—	6	30	2	27	12	—	8
oltre 65 . . .	—	—	—	—	—	—	3	—	3	1	—	—	3	—	3	1	—	—
Totale . . .	1.263	728	532	81	43	38	93	81	11	239	78	154	1.356	809	543	320	121	192
FROSINONE																		
fino a 14 . . .	—	—	—	—	—	—	56	56	—	54	54	—	56	56	—	54	54	—
14 - 30 . . .	212	136	75	179	157	20	55	41	14	149	46	103	267	177	89	328	203	123
30 - 50 . . .	75	3	72	27	11	15	19	2	17	68	4	61	94	5	89	95	15	76
50 - 65 . . .	2	1	—	4	2	1	4	—	4	20	—	13	6	1	4	24	2	14
oltre 65 . . .	1	—	—	2	—	—	8	—	4	12	1	5	9	—	4	14	1	5
Totale . . .	290	140	147	212	170	36	142	99	39	303	105	182	432	239	186	515	275	218
LATINA																		
fino a 14 . . .	—	—	—	—	—	—	28	28	—	37	37	—	28	28	—	37	37	—
14 - 30 . . .	88	56	32	54	46	8	17	15	2	44	18	26	105	71	34	98	64	34
30 - 50 . . .	72	6	66	8	4	4	5	—	5	18	1	17	77	6	71	26	5	21
50 - 65 . . .	1	—	1	—	—	—	3	1	2	10	—	6	4	1	3	10	—	6
oltre 65 . . .	1	—	—	—	—	—	3	—	2	2	—	1	4	—	2	2	—	1
Totale . . .	162	62	99	62	50	12	56	44	11	111	56	50	218	106	110	173	106	62
RIETI																		
fino a 14 . . .	—	—	—	—	—	—	—	—	—	—	—	—	—	—	—	—	—	—
14 - 30 . . .	14	14	—	3	3	—	—	—	—	5	2	3	14	14	—	8	5	3
30 - 50 . . .	11	—	11	2	—	2	1	—	1	5	—	5	12	—	12	7	—	7
50 - 65 . . .	—	—	—	—	—	—	1	—	1	—	—	—	—	—	—	—	—	—
oltre 65 . . .	—	—	—	—	—	—	1	—	1	2	—	2	1	—	1	2	—	2
Totale . . .	25	14	11	5	3	2	2	—	2	12	2	10	27	14	13	17	5	12
ROMA																		
fino a 14 . . .	—	—	—	—	—	—	35	35	—	33	33	—	35	35	—	33	33	—
14 - 30 . . .	68	55	12	53	45	7	22	20	2	45	16	28	90	75	14	98	61	35
30 - 50 . . .	91	26	64	55	39	15	13	6	7	48	6	41	104	32	71	103	45	56
50 - 65 . . .	19	4	14	12	10	—	1	—	1	17	1	7	20	4	15	29	11	7
oltre 65 . . .	2	1	1	2	1	1	3	—	2	5	—	1	5	1	3	7	1	2
Totale . . .	180	86	91	122	95	23	74	61	12	148	56	77	254	147	103	270	151	100
VITERBO																		
fino a 14 . . .	—	—	—	—	—	—	—	—	—	1	1	—	—	—	—	1	1	—
14 - 30 . . .	8	5	3	3	3	—	—	—	—	1	—	1	8	5	3	4	3	1
30 - 50 . . .	2	1	1	—	—	—	—	—	—	1	—	1	2	1	1	1	—	1
50 - 65 . . .	—	—	—	—	—	—	—	—	—	1	—	1	—	—	—	1	—	1
oltre 65 . . .	—	—	—	—	—	—	—	—	—	—	—	—	—	—	—	—	—	—
Totale . . .	10	6	4	3	3	—	—	—	—	4	1	3	10	6	4	7	4	3

(a) La classe « oltre 65 » comprende anche l'età ignota.

Segue Tav. 11 - Espatriati, per età, sesso, stato civile, motivo dell'espatrio e provincia di provenienza

ETÀ (a) (anni)	LAVORO						ATTO DI CHIAMATA						TOTALE					
	Maschi			Femmine			Maschi			Femmine			Maschi			Femmine		
	Totale	Celibi	Co- niugati	Totale	Nubili	Co- niugate	Totale	Celibi	Co- niugati	Totale	Nubili	Co- niugate	Totale	Celibi	Co- niugati	Totale	Nubili	Co- niugate
LAZIO																		
fino a 14	—	—	—	—	—	—	119	119	—	125	125	—	119	119	—	125	125	—
14 - 30	390	266	122	292	254	35	94	76	18	244	82	161	484	342	140	536	336	196
30 - 50	251	36	214	92	54	36	38	8	30	140	11	125	289	44	244	232	65	161
50 - 65	22	5	15	16	12	1	8	1	7	48	1	27	30	6	22	64	13	28
oltre 65	4	1	1	4	1	1	15	—	9	21	1	9	19	1	10	25	2	10
Totale	667	308	352	404	321	73	274	204	64	578	220	322	941	512	416	982	541	395
CAMPOBASSO																		
fino a 14	—	—	—	—	—	—	2	2	—	13	13	—	2	2	—	13	13	—
14 - 30	321	211	109	35	26	9	8	5	3	123	18	105	329	216	112	158	44	114
30 - 50	163	7	155	13	1	11	2	—	2	81	1	79	165	7	157	94	2	90
50 - 65	2	—	2	—	—	—	1	—	1	6	—	4	3	—	3	6	—	4
oltre 65	—	—	—	1	—	1	—	—	—	2	1	—	—	—	—	3	1	1
Totale	486	218	266	49	27	21	13	7	6	225	33	188	499	225	272	274	60	209
CHIETI																		
fino a 14	—	—	—	—	—	—	86	86	—	80	80	—	86	86	—	80	80	—
14 - 30	356	225	130	43	24	19	28	23	5	103	23	79	384	248	135	146	47	98
30 - 50	198	16	182	11	5	6	21	3	18	69	5	61	219	19	200	80	10	67
50 - 65	—	—	—	1	—	—	—	—	—	7	—	5	—	—	—	8	—	5
oltre 65	1	—	1	—	—	—	—	—	—	3	—	2	1	—	1	3	—	2
Totale	555	241	313	55	29	25	135	112	23	262	108	147	690	353	336	317	137	172
L'AQUILA																		
fino a 14	—	—	—	—	—	—	52	52	—	38	38	—	52	52	—	38	38	—
14 - 30	216	156	60	48	35	13	11	10	1	77	27	50	227	166	61	125	62	63
30 - 50	126	17	107	19	4	15	1	—	1	55	6	47	127	17	108	74	10	62
50 - 65	7	—	7	4	—	2	—	—	—	4	—	4	7	—	7	8	—	6
oltre 65	—	—	—	1	—	—	1	—	—	—	—	—	1	—	—	2	—	—
Totale	349	173	174	72	39	30	65	62	2	175	71	101	414	235	176	247	110	131
PESCARA																		
fino a 14	—	—	—	—	—	—	82	82	—	75	75	—	82	82	—	75	75	—
14 - 30	299	218	80	27	25	2	9	8	1	96	13	83	308	226	81	123	38	85
30 - 50	124	12	112	3	1	2	—	—	—	42	1	41	124	12	112	45	2	43
50 - 65	4	—	3	—	—	—	—	—	—	10	—	5	4	—	3	10	—	5
oltre 65	—	—	—	—	—	—	—	—	—	3	—	—	—	—	—	3	—	—
Totale	427	230	195	30	26	4	91	90	1	226	89	129	518	320	196	256	115	133
TERAMO																		
fino a 14	—	—	—	—	—	—	56	56	—	45	45	—	56	56	—	45	45	—
14 - 30	374	283	91	35	21	14	20	19	1	80	18	62	394	302	92	115	39	76
30 - 50	152	25	127	6	4	2	1	—	1	39	1	38	153	25	128	45	5	40
50 - 65	1	—	1	1	—	—	—	—	—	3	—	3	1	—	1	4	—	3
oltre 65	—	—	—	1	—	—	—	—	—	—	—	—	—	—	—	1	—	—
Totale	527	308	219	43	25	16	77	75	2	167	64	103	604	383	221	210	89	119
ABRUZZI E MOLISE																		
fino a 14	—	—	—	—	—	—	278	278	—	251	251	—	278	278	—	251	251	—
14 - 30	1.566	1.093	470	188	131	57	76	65	11	479	99	379	1.642	1.158	481	647	230	436
30 - 50	763	77	683	52	15	36	25	3	22	286	14	266	788	80	705	338	29	302
50 - 65	14	—	13	6	—	2	1	—	1	30	—	21	15	—	14	36	—	23
oltre 65	1	—	1	—	—	1	1	—	—	9	1	2	—	—	1	12	1	3
Totale	2.344	1.170	1.167	249	146	96	381	346	34	1.055	365	668	2.725	1.516	1.201	1.304	511	764

(a) La classe « oltre 65 » comprende anche l'età ignota.

Segue Tav. 11 - Espatriati, per età, sesso, stato civile, motivo dell'espatrio e provincia di provenienza

ETÀ (a) (anni)	LAVORO						ATTO DI CHIAMATA						TOTALE					
	Maschi			Femmine			Maschi			Femmine			Maschi			Femmine		
	Totale	Celibi	Co-niugati	Totale	Nubili	Co-niugate	Totale	Celibi	Co-niugati	Totale	Nubili	Co-niugate	Totale	Celibi	Co-niugati	Totale	Nubili	Co-niugate
AVELLINO																		
fino a 14	—	—	—	—	—	—	76	76	—	71	71	—	76	76	—	71	71	—
14 - 30	1.001	668	331	345	312	33	80	61	19	158	70	88	1.081	729	350	503	382	121
30 - 50	450	25	423	42	20	19	28	—	26	66	2	66	478	25	449	110	22	85
50 - 65	8	—	8	2	1	1	6	—	5	12	—	8	14	—	13	14	1	9
oltre 65	4	—	3	2	1	—	2	1	1	5	—	3	6	1	4	7	1	3
Totale	1.463	693	765	391	334	53	192	138	51	314	143	165	1.655	831	816	705	477	218
BENEVENTO																		
fino a 14	—	—	—	—	—	—	22	22	—	20	20	—	22	22	—	20	20	—
14 - 30	219	157	62	77	66	11	11	7	4	32	12	20	230	164	66	109	78	31
30 - 50	88	7	81	17	6	11	—	—	—	12	—	12	88	7	81	27	6	23
50 - 65	4	1	3	3	—	2	1	—	—	4	—	2	5	1	3	7	—	4
oltre 65	—	—	—	—	—	—	—	—	—	—	—	—	—	—	—	—	—	—
Totale	311	165	146	97	72	24	34	29	4	68	32	34	345	194	150	165	104	58
CASERTA																		
fino a 14	—	—	—	—	—	—	52	52	—	55	55	—	52	52	—	55	55	—
14 - 30	566	432	134	135	115	19	9	9	—	56	13	43	575	441	134	191	128	62
30 - 50	253	23	230	26	10	16	4	—	4	36	2	34	257	23	234	62	12	50
50 - 65	2	—	2	1	1	—	1	—	1	1	—	1	3	—	3	2	1	—
oltre 65	—	—	—	—	—	—	—	—	—	2	—	1	—	—	—	2	—	1
Totale	821	455	366	162	126	35	66	61	5	150	70	78	887	516	371	312	196	113
NAPOLI																		
fino a 14	—	—	—	—	—	—	92	92	—	57	57	—	92	92	—	57	57	—
14 - 30	129	106	23	65	56	9	52	46	6	100	29	70	181	152	29	165	85	79
30 - 50	93	23	68	18	11	7	24	7	16	73	9	62	117	30	84	91	20	69
50 - 65	20	2	16	1	—	1	9	—	9	12	—	9	29	2	25	13	—	10
oltre 65	—	—	—	—	—	—	1	—	—	5	—	3	1	—	—	5	—	3
Totale	242	131	107	84	67	17	178	145	31	247	95	144	420	276	138	331	162	161
SALERNO																		
fino a 14	—	—	—	—	—	—	28	28	—	29	29	—	28	28	—	29	29	—
14 - 30	101	76	24	69	52	17	17	15	2	38	21	17	118	91	26	107	73	34
30 - 50	64	15	49	13	8	3	8	2	6	12	1	11	72	17	55	25	9	14
50 - 65	4	—	4	—	—	—	2	—	2	4	—	4	6	—	6	4	—	2
oltre 65	10	—	—	—	—	—	1	—	—	1	—	1	11	—	—	1	—	1
Totale	179	91	77	82	60	20	56	45	10	84	52	31	235	136	87	166	112	51
CAMPANIA																		
fino a 14	—	—	—	—	—	—	270	270	—	232	232	—	270	270	—	232	232	—
14 - 30	2.016	1.439	574	691	601	89	169	138	31	384	145	238	2.185	1.577	605	1.075	746	327
30 - 50	948	93	851	116	55	56	64	9	52	201	14	185	1.012	102	903	317	69	241
50 - 65	38	3	33	7	2	4	19	—	17	33	1	21	57	3	50	40	3	25
oltre 65	14	—	3	2	1	—	4	1	1	13	—	8	18	1	4	15	1	8
Totale	3.016	1.535	1.461	816	659	149	526	418	101	863	392	452	3.542	1.953	1.562	1.679	1.051	601
BARI																		
fino a 14	—	—	—	—	—	—	85	85	—	56	56	—	85	85	—	56	56	—
14 - 30	110	78	32	12	8	4	17	16	1	78	13	65	127	94	33	90	21	69
30 - 50	66	9	57	6	—	6	6	2	4	50	2	48	72	11	61	56	2	54
50 - 65	7	2	5	1	—	—	2	—	2	7	—	5	9	2	7	8	—	6
oltre 65	1	—	—	—	—	—	—	—	—	1	—	—	1	—	—	1	—	—
Totale	184	89	94	19	8	11	110	103	7	192	71	118	294	192	101	211	79	129

(a) La classe « oltre 65 » comprende anche l'età ignota.

Segue Tav. 11 - Espatriati, per età, sesso, stato civile, motivo dell'espatrio e provincia di provenienza

ETÀ (a) (anni)	LAVORO						ATTO DI CHIAMATA						TOTALE					
	Maschi			Femmine			Maschi			Femmine			Maschi			Femmine		
	Totale	Celibi	Co-niu-gati	Totale	Nubili	Co-niu-gate	Totale	Celibi	Co-niu-gati	Totale	Nubili	Co-niu-gate	Totale	Celibi	Co-niu-gati	Totale	Nubili	Co-niu-gate
BRINDISI																		
fino a 14	—	—	—	—	—	—	25	25	—	17	17	—	25	25	—	17	17	—
14 - 30	50	37	12	4	2	1	5	3	1	17	3	1	14	54	40	13	21	5
30 - 50	38	8	30	2	—	2	1	—	1	9	—	9	39	8	31	11	—	11
50 - 65	1	—	1	—	—	—	—	—	—	1	—	1	1	—	1	—	—	—
oltre 65	—	—	—	—	—	—	—	—	—	—	—	—	—	—	—	—	—	—
Totale	89	45	43	6	2	3	30	28	2	44	20	24	119	73	45	50	22	27
FOGGIA																		
fino a 14	—	—	—	—	—	—	29	29	—	34	34	—	29	29	—	34	34	—
14 - 30	257	156	101	80	60	20	5	5	—	49	10	39	262	161	101	129	70	59
30 - 50	107	7	100	11	2	8	2	2	—	27	1	25	109	9	100	38	3	33
50 - 65	3	—	3	1	—	—	3	—	2	6	—	4	6	—	5	7	—	4
oltre 65	1	1	—	—	—	—	1	—	1	2	—	—	2	1	1	2	—	—
Totale	368	164	204	92	62	28	40	36	3	118	45	68	408	200	207	210	107	96
LECCE																		
fino a 14	—	—	—	—	—	—	49	49	—	45	45	—	49	49	—	45	45	—
14 - 30	813	603	210	34	19	15	5	4	1	23	3	20	818	607	211	57	22	35
30 - 50	429	50	378	7	4	2	—	—	—	23	2	21	429	50	378	30	6	23
50 - 65	6	—	6	1	—	1	—	—	—	1	—	—	6	—	6	2	—	1
oltre 65	—	—	—	—	—	—	—	—	—	—	—	—	—	—	—	—	—	—
Totale	1.248	653	594	42	23	18	54	53	1	92	50	41	1.302	706	595	134	73	59
TARANTO																		
fino a 14	—	—	—	—	—	—	20	20	—	21	21	—	20	20	—	21	21	—
14 - 30	25	17	7	4	2	2	1	1	—	13	—	13	26	18	7	17	17	15
30 - 50	16	—	16	—	—	—	1	—	1	14	—	14	17	—	17	4	—	14
50 - 65	1	—	1	—	—	—	—	—	—	2	—	—	1	—	1	—	—	—
oltre 65	—	—	—	—	—	—	—	—	—	—	—	—	—	—	—	—	—	—
Totale	42	17	24	4	2	2	22	21	1	50	21	27	64	38	25	54	23	29
PUGLIA																		
fino a 14	—	—	—	—	—	—	208	208	—	173	173	—	208	208	—	173	173	—
14 - 30	1.255	891	362	134	91	42	32	29	3	180	29	151	1.287	920	365	314	120	193
30 - 50	656	74	581	26	6	18	10	4	6	123	5	117	666	78	587	149	11	135
50 - 65	18	2	16	3	—	2	5	—	4	17	—	10	23	2	20	20	—	12
oltre 65	2	1	—	—	—	—	1	—	1	3	—	—	3	1	1	3	—	—
Totale	1.931	968	959	163	97	62	256	241	14	496	207	278	2.187	1.209	973	659	304	340
MATERA																		
fino a 14	—	—	—	—	—	—	4	4	—	7	7	—	4	4	—	7	7	—
14 - 30	5	3	2	1	1	—	2	1	1	8	2	6	7	4	3	9	3	6
30 - 50	8	—	8	—	—	—	—	—	—	4	—	4	8	—	8	4	—	4
50 - 65	—	—	—	—	—	—	1	—	1	1	—	1	1	—	1	1	—	1
oltre 65	—	—	—	—	—	—	—	—	—	—	—	—	—	—	—	—	—	—
Totale	13	3	10	1	1	—	7	5	2	20	9	11	20	8	12	21	10	11
POTENZA																		
fino a 14	—	—	—	—	—	—	30	30	—	28	28	—	30	30	—	28	28	—
14 - 30	114	77	37	4	4	—	5	3	2	46	7	39	119	80	39	50	11	39
30 - 50	53	4	49	1	—	1	5	—	5	19	2	16	58	4	54	20	2	17
50 - 65	3	—	3	—	—	—	—	—	—	8	1	5	3	—	3	1	—	5
oltre 65	—	—	—	—	—	—	—	—	—	1	—	—	—	—	—	—	—	—
Totale	170	81	89	5	4	1	40	33	7	102	38	60	210	114	96	107	42	61

(a) La classe « oltre 65 » comprende anche l'età ignota.

Segue Tav. 11 - Espatriati, per età, sesso, stato civile, motivo dell'espatrio e provincia di provenienza

ETÀ (a) (anni)	LAVORO						ATTO DI CHIAMATA						TOTALE					
	Maschi			Femmine			Maschi			Femmine			Maschi			Femmine		
	Totale	Celibi	Co-niugati	Totale	Nubili	Co-niugate	Totale	Celibi	Co-niugati	Totale	Nubili	Co-niugate	Totale	Celibi	Co-niugati	Totale	Nubili	Co-niugate
BASILICATA																		
fino a 14 . . .	—	—	—	—	—	—	34	34	—	35	35	—	34	34	—	35	35	—
14 - 30 . . .	119	80	39	5	5	—	7	4	3	54	9	45	126	84	42	59	14	45
30 - 50 . . .	61	4	57	1	—	1	5	—	5	23	2	20	66	4	62	24	2	21
50 - 65 . . .	3	—	3	—	—	—	1	—	1	9	1	6	4	—	4	9	1	6
oltre 65 . . .	—	—	—	—	—	—	—	—	—	1	—	—	—	—	—	1	—	—
Totale . . .	183	84	99	6	5	1	47	38	9	122	47	71	230	122	108	128	52	72
CATANZARO																		
fino a 14 . . .	—	—	—	—	—	—	47	47	—	31	31	—	47	47	—	31	31	—
14 - 30 . . .	306	158	148	29	14	15	40	32	8	44	13	31	346	190	156	73	27	46
30 - 50 . . .	209	11	198	12	3	8	17	1	16	24	4	20	226	12	214	36	7	28
50 - 65 . . .	2	—	2	2	—	2	5	—	5	6	1	4	7	—	7	8	1	6
oltre 65 . . .	—	—	—	1	—	1	1	—	1	4	—	1	1	—	1	5	—	2
Totale . . .	517	169	348	44	17	26	110	80	30	109	49	56	627	249	378	153	66	82
COSENZA																		
fino a 14 . . .	—	—	—	—	—	—	47	47	—	36	36	—	47	47	—	36	36	—
14 - 30 . . .	129	63	65	45	34	11	25	24	1	57	22	35	154	87	66	107	56	46
30 - 50 . . .	93	6	86	20	7	11	11	—	11	22	1	21	104	6	97	42	8	32
50 - 65 . . .	2	—	2	—	—	—	1	—	1	3	1	1	3	—	3	3	1	1
oltre 65 . . .	—	—	—	—	—	—	1	1	—	—	—	—	1	1	—	—	—	—
Totale . . .	224	69	153	65	41	22	85	72	13	118	60	57	309	141	166	183	101	79
REGGIO DI CALABRIA																		
fino a 14 . . .	—	—	—	—	—	—	52	52	—	44	44	—	52	52	—	44	44	—
14 - 30 . . .	103	69	33	20	9	11	35	31	4	80	27	53	138	100	37	100	36	64
30 - 50 . . .	73	6	66	10	2	8	24	4	20	47	1	44	97	10	86	57	3	52
50 - 65 . . .	4	—	4	2	1	1	2	—	2	10	—	10	6	—	6	12	1	11
oltre 65 . . .	1	—	1	1	—	—	2	—	2	7	—	4	3	—	3	8	—	4
Totale . . .	181	75	104	33	12	20	115	87	28	188	72	111	296	162	132	221	84	131
CALABRIA																		
fino a 14 . . .	—	—	—	—	—	—	146	146	—	111	111	—	146	146	—	111	111	—
14 - 30 . . .	538	290	246	94	57	37	100	87	13	181	62	119	638	377	259	275	119	156
30 - 50 . . .	375	23	350	42	12	27	52	5	47	93	6	85	427	28	397	135	18	112
50 - 65 . . .	8	—	8	4	1	3	8	—	8	19	2	15	16	—	16	23	3	18
oltre 65 . . .	1	—	1	2	—	1	4	1	3	11	—	5	5	1	4	13	—	6
Totale . . .	922	313	605	142	70	68	310	239	71	415	181	224	1.232	552	676	557	251	292
AGRIGENTO																		
fino a 14 . . .	—	—	—	—	—	—	163	163	—	126	126	—	163	163	—	126	126	—
14 - 30 . . .	124	98	26	19	8	11	33	28	5	182	32	150	157	126	31	201	40	161
30 - 50 . . .	55	14	41	5	—	5	5	—	5	80	—	80	60	14	46	85	—	85
50 - 65 . . .	2	—	2	3	—	1	—	—	—	5	—	2	2	—	2	8	—	3
oltre 65 . . .	1	—	1	—	—	—	3	—	1	—	—	—	4	—	2	—	—	—
Totale . . .	182	112	70	27	8	17	204	191	11	393	158	232	386	303	81	420	166	249
CALTANISSETTA																		
fino a 14 . . .	—	—	—	—	—	—	60	60	—	40	40	—	60	60	—	40	40	—
14 - 30 . . .	43	33	10	9	5	4	6	5	—	57	15	42	49	38	10	66	20	46
30 - 50 . . .	20	5	15	3	—	3	—	—	—	29	2	26	20	5	15	32	2	29
50 - 65 . . .	—	—	—	—	—	—	—	—	—	4	—	2	—	—	—	4	—	2
oltre 65 . . .	—	—	—	—	—	—	—	—	—	4	—	—	—	—	—	4	—	—
Totale . . .	63	38	25	12	5	7	66	65	—	134	57	70	129	103	25	146	62	77

(a) La classe « oltre 65 » comprende anche l'età ignota.

Segue Tav. 11 - Espatriati, per età, sesso, stato civile, motivo dell'espatrio e provincia di provenienza

ETÀ (a) (anni)	LAVORO						ATTO DI CHIAMATA						TOTALE					
	Maschi			Femmine			Maschi			Femmine			Maschi			Femmine		
	Totale	Celibi	Co- n- u- gati	Totale	Nubili	Co- n- u- gate	Totale	Celibi	Co- n- u- gati	Totale	Nubili	Co- n- u- gate	Totale	Celibi	Co- n- u- gati	Totale	Nubili	Co- n- u- gate
CATANIA																		
fino a 14 . . .	—	—	—	—	—	—	24	24	—	16	16	—	24	24	—	16	16	—
14 - 30 . . .	30	18	12	8	5	3	6	5	1	24	7	17	36	23	13	32	12	20
30 - 50 . . .	21	5	16	1	—	1	3	—	3	13	1	11	24	5	19	14	1	12
50 - 65 . . .	1	—	1	—	—	—	1	—	1	4	—	3	2	—	2	4	—	3
oltre 65 . . .	—	—	—	—	—	—	—	—	—	5	—	—	—	—	—	5	—	—
Totale . . .	52	23	29	9	5	4	34	29	5	62	24	31	86	52	34	71	29	35
ENNA																		
fino a 14 . . .	—	—	—	—	—	—	126	126	—	128	128	—	126	126	—	128	128	—
14 - 30 . . .	90	52	38	8	1	7	25	21	4	114	25	89	115	73	42	122	26	96
30 - 50 . . .	63	2	61	—	—	—	10	1	9	59	1	56	73	3	70	59	1	56
50 - 65 . . .	2	—	2	1	—	1	1	—	1	9	—	6	3	—	3	10	—	7
oltre 65 . . .	—	—	—	—	—	—	3	—	2	5	—	1	3	—	2	5	—	1
Totale . . .	155	54	101	9	1	8	165	148	16	315	154	152	320	202	117	324	155	160
MESSINA																		
fino a 14 . . .	—	—	—	—	—	—	20	20	—	20	20	—	20	20	—	20	20	—
14 - 30 . . .	102	70	32	17	15	2	12	10	2	39	13	26	114	80	34	56	28	28
30 - 50 . . .	71	8	63	4	1	3	5	—	5	18	2	16	76	8	68	22	3	19
50 - 65 . . .	2	—	2	1	1	—	2	—	2	11	1	6	4	—	4	2	2	6
oltre 65 . . .	1	—	1	—	—	—	1	1	—	1	—	—	2	1	1	1	—	—
Totale . . .	176	78	98	22	17	5	40	31	9	89	36	48	216	109	107	111	53	53
PALERMO																		
fino a 14 . . .	—	—	—	—	—	—	93	93	—	83	83	—	93	93	—	83	83	—
14 - 30 . . .	59	42	17	15	11	4	31	24	7	87	17	70	90	66	24	102	28	74
30 - 50 . . .	26	3	23	2	—	2	17	6	11	44	3	39	43	9	34	46	3	41
50 - 65 . . .	5	—	5	3	—	2	7	—	7	10	—	5	12	—	12	13	—	7
oltre 65 . . .	1	—	—	—	—	—	2	—	1	4	—	2	3	—	1	4	—	2
Totale . . .	91	45	45	20	11	8	150	123	26	228	103	116	241	168	71	248	114	124
RAGUSA																		
fino a 14 . . .	—	—	—	—	—	—	17	17	—	6	6	—	17	17	—	6	6	—
14 - 30 . . .	7	6	—	2	—	2	3	2	1	17	9	8	10	8	1	19	9	10
30 - 50 . . .	4	—	4	1	—	1	1	1	—	9	2	7	5	1	4	10	2	8
50 - 65 . . .	1	—	1	—	—	—	—	—	—	1	—	1	1	—	1	1	—	1
oltre 65 . . .	—	—	—	—	—	—	2	—	2	2	—	1	2	—	2	2	—	1
Totale . . .	12	6	5	3	—	3	23	20	3	35	17	17	35	26	8	38	17	20
SIRACUSA																		
fino a 14 . . .	—	—	—	—	—	—	21	21	—	23	23	—	21	21	—	23	23	—
14 - 30 . . .	28	21	7	3	2	1	12	8	4	36	9	27	40	29	11	39	11	28
30 - 50 . . .	24	6	18	2	1	1	5	—	5	22	2	20	29	6	23	24	3	21
50 - 65 . . .	—	—	—	—	—	—	1	—	1	4	—	1	1	—	1	4	—	1
oltre 65 . . .	—	—	—	—	—	—	—	—	—	1	—	—	—	—	—	1	—	—
Totale . . .	52	27	25	5	3	2	39	29	10	86	34	48	91	56	35	91	37	50
TRAPANI																		
fino a 14 . . .	—	—	—	—	—	—	25	25	—	26	26	—	25	25	—	26	26	—
14 - 30 . . .	92	76	16	1	1	—	16	13	3	35	19	15	108	89	19	36	20	15
30 - 50 . . .	86	15	70	2	1	1	17	2	14	24	2	22	103	17	84	26	3	23
50 - 65 . . .	58	3	54	—	—	—	2	—	2	7	1	4	60	3	56	7	1	4
oltre 65 . . .	9	—	6	—	—	—	6	—	3	3	—	—	15	—	9	3	—	—
Totale . . .	245	94	146	3	2	1	66	40	22	95	48	41	311	134	168	98	50	42

(a) La classe « oltre 65 » comprende anche l'età ignota.

Segue Tav. 11 - Espatriati, per età, sesso, stato civile, motivo dell'espatrio e provincia di provenienza

ETÀ (a) (anni)	LAVORO						ATTO DI CHIAMATA						TOTALE					
	Maschi			Femmine			Maschi			Femmine			Maschi			Femmine		
	Totale	Cellibi	Co-niugati	Totale	Nubili	Co-niugate	Totale	Cellibi	Co-niugati	Totale	Nubili	Co-niugate	Totale	Cellibi	Co-niugati	Totale	Nubili	Co-niugate
SICILIA																		
fino a 14 . . .	—	—	—	—	—	—	549	549	—	468	468	—	549	549	—	468	468	—
14 - 30 . . .	575	416	158	82	48	34	144	116	27	591	146	444	719	532	185	673	194	478
30 - 50 . . .	370	58	311	20	3	17	63	10	52	298	15	277	433	68	363	318	18	294
50 - 65 . . .	71	3	67	8	1	4	14	—	14	55	2	30	85	3	81	63	3	34
oltre 65 . . .	12	—	8	—	—	—	17	1	9	25	—	4	29	1	17	25	—	4
Totale . . .	1.028	477	544	110	52	55	787	676	102	1.437	631	755	1.815	1.153	646	1.547	683	810
CAGLIARI																		
fino a 14 . . .	—	—	—	—	—	—	33	33	—	25	25	—	33	33	—	25	25	—
14 - 30 . . .	42	31	11	5	2	3	3	1	2	34	5	29	45	32	13	39	7	32
30 - 50 . . .	24	15	9	2	—	2	4	1	3	15	—	15	28	16	12	17	—	17
50 - 65 . . .	2	—	2	2	—	2	2	—	2	1	—	1	4	—	4	3	—	3
oltre 65 . . .	—	—	—	—	—	—	—	—	—	—	—	—	—	—	—	—	—	—
Totale . . .	68	46	22	9	2	7	42	35	7	75	30	45	110	81	29	84	32	52
NUORO																		
fino a 14 . . .	—	—	—	—	—	—	18	18	—	24	24	—	18	18	—	24	24	—
14 - 30 . . .	39	30	9	8	2	6	2	—	2	22	4	18	41	30	11	30	6	24
30 - 50 . . .	38	13	25	2	—	2	—	—	—	15	1	14	38	13	25	17	1	16
50 - 65 . . .	—	—	—	—	—	—	—	—	—	—	—	—	—	—	—	—	—	—
oltre 65 . . .	—	—	—	—	—	—	—	—	—	1	—	—	—	—	—	—	—	—
Totale . . .	77	43	34	10	2	8	20	18	2	62	29	32	97	61	36	72	31	40
SASSARI																		
fino a 14 . . .	—	—	—	—	—	—	34	34	—	27	27	—	34	34	—	27	27	—
14 - 30 . . .	21	20	1	—	—	—	7	7	—	18	2	16	28	27	1	18	2	16
30 - 50 . . .	21	7	13	1	—	1	5	2	3	15	1	14	26	9	16	16	1	15
50 - 65 . . .	2	—	2	—	—	—	2	—	2	—	—	—	4	—	4	—	—	—
oltre 65 . . .	1	—	—	—	—	—	2	—	2	—	—	—	3	—	2	—	—	—
Totale . . .	45	27	16	1	—	1	50	43	7	60	30	30	95	70	23	61	30	31
SARDEGNA																		
fino a 14 . . .	—	—	—	—	—	—	85	85	—	76	76	—	85	85	—	76	76	—
14 - 30 . . .	102	81	21	13	4	9	12	8	4	74	11	63	114	89	25	87	15	72
30 - 50 . . .	83	35	47	5	—	5	9	3	6	45	2	43	92	38	53	50	2	48
50 - 65 . . .	4	—	4	2	—	2	4	—	4	1	—	1	8	—	8	3	—	3
oltre 65 . . .	1	—	—	—	—	—	2	—	2	1	—	—	3	—	2	1	—	—
Totale . . .	190	116	72	20	4	16	112	96	16	197	89	107	302	212	88	217	93	123
NON INDICATA																		
fino a 14 . . .	—	—	—	—	—	—	2	2	—	—	—	—	2	2	—	—	—	—
14 - 30 . . .	2	1	—	1	1	—	1	1	—	—	—	—	3	2	—	3	3	—
30 - 50 . . .	5	1	3	—	—	—	—	—	—	1	1	—	5	1	3	1	1	—
50 - 65 . . .	1	—	1	—	—	—	—	—	—	2	—	—	1	—	1	2	—	1
oltre 65 . . .	6	—	—	—	—	—	—	—	—	1	—	—	6	—	—	1	—	—
Totale . . .	14	2	4	1	1	—	3	3	—	6	3	2	17	5	4	7	4	2
ITALIA																		
fino a 14 . . .	—	—	—	—	—	—	2.416	2.416	—	2.054	2.054	—	2.416	2.416	—	2.054	2.054	—
14 - 30 . . .	28.769	23.616	5.880	10.821	9.133	1.662	967	813	153	3.396	1.060	2.330	29.736	24.429	5.233	14.217	10.193	3.992
30 - 50 . . .	15.497	2.999	12.369	2.676	946	1.604	466	82	374	2.119	142	1.935	15.963	3.081	12.723	4.795	1.088	3.539
50 - 65 . . .	1.316	94	1.176	257	80	122	137	2	126	460	21	296	1.453	96	1.302	717	101	418
oltre 65 . . .	124	10	57	37	9	13	76	4	47	144	3	49	200	14	104	181	12	62
Totale . . .	45.706	26.719	18.662	13.791	10.160	3.401	4.062	3.317	700	8.173	3.280	4.610	49.768	30.036	19.362	21.964	13.448	8.011

(a) La classe « oltre 65 » comprende anche l'età ignota.

Tav. 12 - Espatriati, in età di 14 anni ed oltre, per gruppi di posizioni professionali e singole professioni (a)

AREE GEOGRAFICHE — PAESI	PRO- FES- SIONI AGRI- COLE	PROFESSIONI NON AGRICOLE										CONDIZIO- NI NON PROFES- SIONALI		PRO- FES- SIONI NON INDI- CATE	TO- TALE
		Im- pren- ditori e liberi pro- fessio- nisti	Diri- genti e impie- gati	Operai e artigiani							Totale	Totale	Casa- linghe		
				Totale	Mini- tori	Mura- tori	Mec- canici	Fale- gnami	Cal- zolari e Came- rieri						

PER SESSO ED AREA GEOGRAFICA DI DESTINAZIONE
MASCHI

Europa	24.690	327	203	20.926	1.534	7.692	887	421	123	675	21.456	125	—	245	46.516
Africa mediterranea (b) . .	179	56	25	277	1	32	38	11	9	5	358	20	—	16	573
Asia mediterranea (c) . . .	4	24	5	74	—	9	19	8	—	2	103	3	—	1	111
Isole mediterranee (d) . . .	4	41	3	33	—	5	6	—	2	—	77	2	—	2	85
Bacino mediterraneo . . .	187	121	33	384	1	46	63	19	11	7	538	25	—	19	769
PAESI CONTINENTALI.	24.877	448	236	21.310	1.535	7.738	950	440	134	682	21.994	150	—	264	47.285

FEMMINE

Europa	2.989	91	81	8.058	—	—	12	2	403	3.744	8.230	8.173	8.118	80	19.472
Africa mediterranea (b) . .	1	27	9	10	—	—	—	—	3	5	46	294	287	5	346
Asia mediterranea (c) . . .	—	10	1	3	—	—	—	—	1	2	14	22	20	—	36
Isole mediterranee (d) . . .	—	29	—	3	—	—	—	—	—	—	32	10	9	—	42
Bacino mediterraneo . . .	1	66	10	16	—	—	—	—	4	7	92	326	316	5	424
PAESI CONTINENTALI.	2.990	157	91	8.074	—	—	12	2	407	3.751	8.322	8.499	8.434	85	19.896

MASCHI E FEMMINE

Europa	27.679	418	284	28.984	1.534	7.692	899	423	526	4.419	29.686	8.298	8.118	325	65.988
Africa mediterranea (b) . .	180	83	34	287	1	32	38	11	12	10	404	314	287	21	919
Asia mediterranea (c) . . .	4	34	6	77	—	9	19	8	1	4	117	25	20	1	147
Isole mediterranee (d) . . .	4	70	3	36	—	5	6	—	2	—	109	12	9	2	127
Bacino mediterraneo . . .	188	187	43	400	1	46	63	19	15	14	630	351	316	24	1.193
PAESI CONTINENTALI.	27.867	605	327	29.384	1.535	7.738	962	442	541	4.433	30.316	8.649	8.434	349	67.181

PER PAESE DI DESTINAZIONE

Austria	44	25	25	275	—	23	25	6	4	31	325	102	98	9	480
Belgio	490	13	9	3.513	977	1.101	51	26	29	94	3.535	2.184	2.167	107	6.316
Francia (e)	18.607	126	59	4.475	77	1.286	201	132	82	279	4.660	2.430	2.353	90	25.787
Germania: Repubblica Fed.	14	18	2	118	—	26	9	2	2	8	138	37	34	1	190
Grecia	7	11	6	533	195	41	77	18	—	4	550	27	25	2	586
Jugoslavia	2	7	11	65	6	4	5	4	—	11	83	57	57	5	147
Lussemburgo	98	2	2	1.028	8	814	13	33	2	11	1.032	34	32	—	1.164
Regno Unito	291	16	14	1.619	6	460	31	5	25	560	1.649	705	696	21	2.666
Svizzera	8.118	188	148	17.255	263	3.907	469	196	381	3.413	17.591	2.678	2.614	89	28.476
Altri paesi dell'Europa (f) .	8	12	8	103	2	30	18	1	1	8	123	44	42	1	176
Europa	27.679	418	284	28.984	1.534	7.692	899	423	526	4.419	29.686	8.298	8.118	325	65.988
Cipro e Malta	4	70	3	36	—	5	6	—	2	—	109	12	9	2	127
Egitto	2	51	11	18	1	3	6	—	—	2	80	28	21	2	112
Libia	147	27	12	125	—	2	8	1	3	5	164	108	99	3	422
Tunisia	19	5	10	93	—	24	19	8	8	2	108	149	139	14	290
Altri paesi del bacino medi- terraneo	16	34	7	128	—	12	24	10	2	5	169	54	48	3	242
Bacino mediterraneo . . .	188	187	43	400	1	46	63	19	15	14	630	351	316	24	1.193
PAESI CONTINENTALI.	27.867	605	327	29.384	1.535	7.738	962	442	541	4.433	30.316	8.649	8.434	349	67.181

(a) Non sono compresi gli espatriati di età ignota. — (b) Algeria, Egitto, Libia, Marocco, Tunisia. — (c) Israele, Libano, Siria, Turchia. — (d) Malta, Cipro. — (e) Compreso il principato di Monaco. — (f) Nei dati sono compresi anche quelli relativi agli espatriati che non hanno indicato il paese di destinazione.

Tav. 13 - Espatriati, in età di 14 anni ed oltre, per provincia di provenienza, gruppi di posizioni professionali e singole professioni (a)

PROVINCIE E REGIONI	PROFES- SIONI AGRI- COLE	PROFESSIONI NON AGRICOLE										CONDIZIO- NI NON PROFESSIO- NALI		PROFES- SIONI NON INDI- CATE	TO- TALE
		Im- pren- ditori e liberi profes- sionisti	Diri- genti e impie- gati	Operaie e artigiani							Totale	Totale	Casa- linghe		
				Totale	Mini- tori	Mura- tori	Mec- canici	Fale- gnami	Cal- zolari e sarti	Came- rieri					
Alessandria	7	5	—	67	—	9	9	—	1	9	72	14	13	2	95
Asti	6	3	1	8	—	—	1	—	1	4	12	7	7	—	25
Cuneo	61	4	1	42	—	6	1	1	1	2	47	27	27	5	140
Novara	32	2	2	383	4	78	26	3	1	53	387	8	8	—	427
Torino	37	33	21	140	—	10	13	—	8	29	194	38	32	4	273
Vercelli	12	1	3	115	4	43	4	1	1	11	119	16	16	—	147
Piemonte	155	48	28	755	8	146	54	5	14	118	831	110	103	11	1.107
Valle d'Aosta	4	—	—	487	—	—	1	—	—	2	487	6	6	1	498
Bergamo	283	5	4	1.138	21	230	10	18	27	127	1.147	113	111	6	1.549
Brescia	412	3	5	1.280	64	304	51	7	10	242	1.288	244	241	7	1.951
Como	100	4	14	369	3	149	21	5	6	125	387	6	5	1	494
Cremona	98	6	1	101	6	26	5	—	4	40	108	11	11	—	217
Mantova	469	7	—	93	2	24	6	1	4	43	100	14	14	2	585
Milano	8	109	31	555	1	14	43	5	13	232	695	145	136	7	855
Pavia	5	3	1	36	4	3	4	1	8	4	40	6	6	—	51
Sondrio	864	2	6	1.344	64	415	22	9	52	710	1.352	45	45	6	2.267
Varese	22	2	4	430	4	157	40	7	19	47	436	13	13	—	471
Lombardia	2.261	141	66	5.346	169	1.322	202	53	143	1.570	5.553	597	582	29	8.440
Bolzano	33	12	13	189	—	8	3	3	1	17	214	40	40	6	293
Trento	62	3	—	1.016	5	36	6	2	3	27	1.019	73	73	3	1.157
Trentino A. A.	95	15	13	1.205	5	44	9	5	4	44	1.233	113	113	9	1.450
Belluno	151	8	6	2.275	84	276	30	31	28	247	2.289	79	75	2	2.521
Padova	7.426	6	1	502	5	128	15	14	19	72	509	139	134	7	8.081
Rovigo	887	2	—	59	1	16	—	1	1	9	61	19	19	5	972
Treviso	1.363	10	6	1.919	95	224	39	14	39	261	1.935	299	295	8	3.605
Venezia	525	4	23	583	87	147	27	13	6	180	610	337	327	9	1.481
Verona	3.349	1	1	900	35	57	9	3	2	24	902	80	80	14	4.345
Vicenza	1.213	5	2	692	92	157	36	6	28	89	699	274	268	5	2.191
Veneto	14.914	36	39	6.930	399	1.005	156	82	123	882	7.005	1.227	1.198	50	23.196
Gorizia	4	3	5	74	3	6	7	2	2	25	82	28	24	2	116
Udine	1.129	9	18	3.007	73	1.749	97	123	67	526	3.034	1.100	1.094	21	5.284
Friuli-Venezia G.	1.133	12	23	3.081	76	1.755	104	125	69	551	3.114	1.128	1.118	23	5.400
Trieste (Terr. di)	1	8	2	17	—	5	1	—	3	1	27	17	17	2	47
Genova	3	20	10	111	1	10	14	6	2	15	141	33	29	3	180
Imperia	8	1	1	59	1	18	—	2	1	29	61	5	5	—	74
La Spezia	17	3	2	122	1	30	14	3	5	52	127	16	16	1	161
Savona	3	2	2	39	—	5	—	1	1	4	43	9	9	—	55
Liguria	31	26	15	331	3	63	28	12	9	100	372	63	59	4	470
Bologna	26	32	7	213	17	12	72	4	3	32	252	25	23	1	304
Ferrara	149	2	—	137	—	5	2	—	2	15	139	21	17	—	309
Forlì	214	7	2	946	64	193	10	6	4	38	955	98	96	2	1.269
Modena	629	6	5	189	43	41	11	2	3	39	200	37	36	2	868
Parma	10	12	3	719	31	12	6	—	2	8	734	46	41	5	795
Piacenza	149	10	5	175	2	54	14	1	2	42	190	73	71	1	413
Ravenna	9	6	1	50	—	24	2	—	—	4	57	7	7	—	73
Reggio nell'Emilia	1.336	3	8	250	29	64	32	5	12	26	261	139	138	6	1.742
Emilia-Romagna	2.522	78	31	2.679	186	405	149	18	28	204	2.788	446	429	17	5.773
Arezzo	24	—	2	158	—	5	2	—	—	6	160	28	27	—	212
Firenze	4	14	6	84	—	8	8	1	1	8	104	21	21	—	129
Grosseto	2	—	—	7	1	1	—	—	—	—	7	4	4	1	14
Livorno	—	3	2	12	—	1	2	—	—	3	17	9	8	—	26
Lucca	32	11	1	312	4	13	3	1	—	47	324	67	59	4	427
Massa-Carrara	234	7	1	304	31	121	15	7	2	52	312	156	148	2	704
Pisa	21	5	1	29	6	1	6	—	—	5	35	13	13	1	70
Pistoia	3	1	1	34	—	2	—	—	—	5	36	19	19	—	58
Siena	24	4	1	17	2	2	4	1	—	1	22	6	5	1	53
Toscana	344	45	15	957	44	154	40	10	3	127	1.017	323	304	9	1.693

(a) Non sono compresi gli espatriati di età ignota.

Segue Tav. 13 - Espatriati, in età di 14 anni ed oltre, per provincia di provenienza, gruppi di posizioni professionali e singole professioni (a)

PROVINCIE E REGIONI	PRO- FES- SIONI AGRI- COLE	PROFESSIONI NON AGRICOLE										CONDIZIO- NI NON PROFES- SIONALI		PRO- FES- SIONI NON INDI- CATE	TO- TALE
		Im- pren- ditori e liberi pro- fessionisti	Diri- genti e impie- gati	Operai e artigiani							Totale	Totale	Casa- linghe		
				Totale	Mina- tori	Mura- tori	Mec- canici	Fale- gnami	Cal- zolari e sarti	Came- rieri					
Perugia	73	3	—	444	9	184	12	8	1	12	447	95	93	6	621
Terni	15	—	3	23	1	4	1	—	—	4	26	13	11	1	55
Umbria	88	3	3	467	10	188	13	8	1	16	473	108	104	7	676
Ancona	10	3	1	166	2	29	5	3	2	3	170	37	37	1	218
Ascoli Piceno	3	1	—	186	—	181	4	—	—	—	187	24	24	1	215
Macerata	21	2	1	51	1	30	—	—	2	2	54	33	31	1	109
Pesaro e Urbino	186	4	—	692	37	219	5	5	6	10	696	123	121	6	1.011
Marche	220	10	2	1.095	40	459	14	8	10	15	1.107	217	213	9	1.553
Frosinone	210	5	3	314	2	147	7	7	11	77	322	298	291	7	837
Latina	73	—	3	147	13	61	3	—	1	33	150	99	96	4	326
Rieti	11	—	—	20	—	5	—	—	—	1	20	11	10	1	43
Roma	5	78	30	219	2	34	23	6	7	101	327	115	98	8	455
Viterbo	4	2	—	7	1	2	—	—	—	3	9	3	3	—	16
Lazio	303	85	36	707	18	249	33	13	19	215	828	526	498	20	1.677
Campobasso	388	3	—	219	5	136	7	14	13	12	222	144	144	4	758
Chieti	303	2	2	313	5	250	7	4	8	23	317	207	206	13	840
L'Aquila	22	—	—	353	—	6	—	—	1	9	353	194	193	2	571
Pescara	249	—	—	203	5	158	5	4	1	17	203	155	153	10	617
Teramo	380	1	—	182	56	91	3	4	3	11	183	144	142	6	713
Abruzzi e Molise	1.342	6	2	1.270	71	641	22	26	26	72	1.278	844	838	35	3.499
Avellino	1.094	4	1	613	61	233	11	8	21	98	618	482	475	16	2.210
Benevento	264	13	—	103	1	48	7	7	3	21	116	87	86	1	468
Caserta	712	2	3	281	1	113	3	2	6	128	286	84	84	9	1.091
Napoli	39	32	23	277	—	42	27	7	9	40	332	221	200	10	602
Salerno	119	4	2	133	4	43	5	6	4	51	139	71	70	3	332
Campania	2.228	55	29	1.407	67	479	53	30	43	338	1.491	945	915	39	4.703
Bari	28	10	1	174	1	36	6	3	3	5	185	146	145	5	364
Brindisi	11	—	—	88	—	49	2	1	2	2	88	27	27	1	127
Foggia	86	1	1	349	—	23	8	1	2	46	351	115	115	2	554
Lecce	750	—	—	546	297	179	12	3	1	24	546	42	42	4	1.342
Taranto	10	1	—	37	—	5	5	—	—	4	38	29	29	—	77
Puglia	885	12	2	1.194	298	292	33	8	8	81	1.208	359	358	12	2.464
Matera	7	—	—	8	—	4	2	—	—	—	8	15	14	—	30
Potenza	146	1	—	41	4	18	3	3	3	6	42	67	65	4	259
Basilicata	153	1	—	49	4	22	5	3	3	6	50	82	79	4	289
Catanzaro	453	—	2	154	18	79	9	8	5	11	156	87	87	5	701
Cosenza	128	1	—	171	65	44	3	4	8	33	172	103	97	6	409
Reggio di Calabria	90	—	3	167	9	53	2	7	5	5	170	156	152	5	421
Calabria	671	1	5	492	92	176	14	19	18	49	498	346	336	16	1.531
Agrigento	62	—	—	139	17	71	2	1	1	2	139	300	297	15	516
Caltanissetta	10	—	—	57	1	3	—	—	1	4	57	102	101	6	175
Catania	16	2	—	43	—	23	2	2	1	2	45	54	51	2	117
Enna	78	1	—	110	8	87	3	4	2	1	111	194	192	7	390
Messina	133	3	3	66	11	23	2	—	2	10	72	81	79	1	287
Palermo	42	6	2	94	3	47	9	5	6	12	102	161	153	7	312
Ragusa	3	—	1	12	—	8	—	—	—	—	13	34	32	—	50
Siracusa	4	2	—	66	—	—	1	—	—	2	68	64	63	2	138
Trapani	136	3	4	145	3	26	5	—	3	3	152	66	65	4	358
Sicilia	484	17	10	732	43	288	24	12	16	36	759	1.056	1.033	44	2.343
Cagliari	8	4	5	63	1	6	4	—	1	3	72	51	49	5	136
Nuoro	7	—	—	73	—	17	—	—	3	—	73	46	45	1	127
Sassari	14	2	—	40	1	21	1	2	—	1	42	36	34	2	94
Sardegna	29	6	5	176	2	44	5	5	1	6	187	133	128	8	357
Non indicata	4	—	1	7	—	1	2	—	—	—	8	3	3	—	15
ITALIA	27.867	605	327	29.384	1.535	7.738	962	442	541	4.433	30.316	8.649	8.434	349	67.181

(a) Non sono compresi gli espatriati di età ignota.

Tav. 14 - Espatriati, per sesso, provincia di provenienza ed area geografica di destinazione

PROVINCIE E REGIONI	MASCHI					FEMMINE					MASCHI E FEMMINE				
	America		Africa non mediterranea e Asia non mediterr. (a)	Oceania	Totale	America		Africa non mediterranea e Asia non mediterr. (a)	Oceania	Totale	America		Africa non mediterranea e Asia non mediterr. (a)	Oceania	Totale
	setten- triona- le	centra- le e meridionale				setten- triona- le	centra- le e meridionale				setten- triona- le	centra- le e meridionale			
Alessandria	16	44	6	29	95	27	57	8	28	120	43	101	14	57	215
Asti	8	21	3	14	46	10	22	1	10	43	18	43	4	24	89
Cuneo	6	52	4	2	64	7	61	3	2	73	13	113	7	4	137
Novara	8	46	5	3	62	6	36	3	—	45	14	82	8	3	107
Torino	33	129	42	15	219	47	133	39	16	235	80	262	81	31	454
Vercelli	7	51	63	4	125	16	53	52	3	124	23	104	115	7	249
Piemonte	78	343	123	67	611	113	362	106	59	640	191	705	229	126	1.251
Valle d'Aosta	1	7	3	—	11	3	6	—	—	9	4	13	3	—	20
Bergamo	9	62	21	4	96	5	42	12	10	69	14	104	33	14	165
Brescia	5	68	17	39	129	5	46	1	28	80	10	114	18	67	209
Como	3	16	2	1	22	6	22	1	3	32	9	38	3	4	54
Cremona	10	24	5	2	41	21	28	1	2	52	31	52	6	4	93
Mantova	1	65	5	8	79	—	54	3	10	67	1	119	8	18	146
Milano	23	123	34	4	184	24	117	10	5	156	47	240	44	9	340
Pavia	3	24	3	—	30	—	22	—	2	24	3	46	3	2	54
Sondrio	9	15	7	71	102	10	19	6	89	124	19	34	13	160	226
Varese	10	27	3	1	41	8	30	—	3	41	18	57	3	4	82
Lombardia	73	424	97	130	724	79	380	34	152	645	152	804	131	282	1.369
Bolzano	4	18	5	3	30	1	21	—	4	26	5	39	5	7	56
Trento	102	71	9	14	196	54	56	—	15	125	156	127	9	29	321
Trentino-A.A.	106	89	14	17	226	55	77	—	19	151	161	166	14	36	377
Belluno	43	75	23	24	165	34	71	16	42	163	77	146	39	66	328
Padova	69	148	12	18	247	25	123	2	40	190	94	271	14	58	437
Rovigo	2	52	2	2	58	12	41	1	2	56	14	93	3	4	114
Treviso	473	277	17	270	1.037	313	251	10	387	961	786	528	27	657	1.998
Venezia	30	210	43	21	304	33	181	13	43	270	63	391	56	64	574
Verona	36	94	9	9	148	27	86	6	10	129	63	180	15	19	277
Vicenza	72	192	19	136	419	58	163	21	229	471	130	355	40	365	890
Veneto	725	1.048	125	480	2.378	502	916	69	753	2.240	1.227	1.964	194	1.233	4.618
Gorizia	21	32	18	6	77	36	38	6	8	88	57	70	24	14	165
Udine	954	476	139	169	1.738	642	423	32	243	1.340	1.596	899	171	412	3.078
Friuli-Venezia G.	975	508	157	175	1.815	678	461	38	251	1.428	1.653	969	195	426	3.243
Trieste (Terr. di)	15	24	10	10	59	37	69	8	23	137	52	93	18	33	196
Genova	50	158	68	16	292	64	174	15	22	275	114	332	83	38	567
Imperia	3	10	4	4	21	1	14	2	6	23	4	24	6	10	44
La Spezia	17	40	44	5	106	16	28	3	8	55	33	68	47	13	161
Savona	8	21	8	—	37	10	18	—	—	28	18	39	8	—	65
Liguria	78	229	124	25	456	91	234	20	36	381	169	463	144	61	837
Bologna	13	159	13	16	201	12	120	12	16	160	25	279	25	32	361
Ferrara	9	52	8	4	73	14	56	4	3	77	23	108	12	7	150
Forlì	12	84	8	4	108	9	53	2	5	69	21	137	10	9	177
Modena	32	167	5	5	209	15	105	1	1	122	47	272	6	6	331
Parma	60	89	6	1	156	40	104	11	7	162	100	193	17	8	318
Piacenza	37	48	8	2	95	20	38	4	3	65	57	86	12	5	160
Ravenna	1	18	11	3	33	1	25	4	3	33	2	43	15	6	66
Reggio nell'Emilia	10	40	13	3	66	10	28	—	6	44	20	68	13	9	110
Emilia-Romagna	174	657	72	38	941	121	529	38	44	732	295	1.186	110	82	1.673
Arezzo	7	23	10	3	43	3	27	3	6	39	10	50	13	5	82
Firenze	18	45	10	1	74	21	52	14	4	91	39	97	24	5	165
Grosseto	2	8	4	1	15	1	10	—	—	11	3	18	4	1	26
Livorno	9	26	2	10	47	14	25	1	14	54	23	51	3	24	101
Lucca	184	284	35	35	538	138	240	5	56	439	322	524	40	91	977
Massa-Carrara	16	43	12	31	102	17	27	4	40	88	33	70	16	71	190
Pisa	7	42	1	—	50	4	42	—	—	46	11	84	1	—	96
Pistoia	5	34	1	4	44	9	15	—	6	30	14	49	1	10	74
Sienna	—	16	2	—	18	3	8	—	4	15	3	24	2	4	33
Toscana	248	521	77	85	931	210	446	27	130	813	458	967	104	215	1.744

(a) Ai fini della presente statistica, la dizione « Africa non mediterranea » comprende tutti i paesi dell'Africa, tranne Algeria, Egitto, Libia, Marocco, Tunisia; la dizione « Asia non mediterranea » comprende tutti i paesi dell'Asia, tranne Israele, Libano, Siria, Turchia.

Segue Tav. 14 - Espatriati, per sesso, provincia di provenienza ed area geografica di destinazione

PROVINCIE E REGIONI	MASCHI					FEMMINE					MASCHI E FEMMINE				
	America		Africa non mediterranea e Asia non mediterr. (a)	Oceania	Totale	America		Africa non mediterranea e Asia non mediterr. (a)	Oceania	Totale	America		Africa non mediterranea e Asia non mediterr. (a)	Oceania	Totale
	setentrionale	centrale e meridionale				setentrionale	centrale e meridionale				setentrionale	centrale e meridionale			
Perugia	28	121	9	6	164	25	83	3	3	114	53	204	12	9	278
Terni	27	68	61	1	157	23	54	—	—	77	50	122	61	1	234
Umbria	55	189	70	7	321	48	137	3	3	191	103	326	73	10	512
Ancona	26	64	9	1	100	33	74	3	1	111	59	138	12	2	211
Ascoli Piceno	158	226	3	28	415	157	154	2	32	345	315	380	5	60	760
Macerata	27	70	1	2	100	24	85	4	2	115	51	155	5	4	215
Pesaro e Urbino	138	103	5	5	251	125	55	2	2	184	263	158	7	7	435
Marche	349	463	18	36	866	339	368	11	37	755	688	831	29	73	1.621
Frosinone	1.150	1.446	2	15	2.613	1.010	387	3	20	1.420	2.160	1.833	5	35	4.033
Latina	235	424	34	18	711	194	184	17	27	422	429	608	51	45	1.133
Rieti	5	31	3	1	40	4	24	—	3	31	9	55	3	4	71
Roma	208	584	113	32	937	209	349	49	47	654	417	933	162	79	1.591
Viterbo	6	23	5	1	35	5	18	1	6	30	11	41	6	7	65
Lazio	1.604	2.508	157	67	4.336	1.422	962	70	103	2.557	3.026	3.470	227	170	6.893
Campobasso	1.108	1.463	3	68	2.642	1.191	906	7	89	2.193	2.299	2.369	10	157	4.835
Chieti	485	1.129	18	165	1.797	395	896	11	177	1.479	880	2.025	29	342	3.276
L'Aquila	826	1.500	27	126	2.479	815	366	11	178	1.370	1.641	1.866	38	304	3.849
Pescara	351	779	10	207	1.347	348	294	7	255	904	699	1.073	17	462	2.251
Teramo	212	1.023	6	5	1.246	200	249	4	7	460	412	1.272	10	12	1.706
Abruzzi e Molise	2.982	5.894	64	571	9.511	2.949	2.711	40	706	6.406	5.931	8.605	104	1.277	15.917
Avellino	397	2.317	4	125	2.843	386	1.138	7	99	1.630	783	3.455	11	224	4.473
Benevento	252	1.056	6	255	1.569	227	556	7	212	1.002	479	1.612	13	467	2.571
Caserta	361	457	19	18	855	341	314	11	18	684	702	771	30	36	1.539
Napoli	341	953	15	46	1.355	314	651	7	43	1.015	655	1.604	22	89	2.370
Salerno	182	2.783	9	30	3.004	186	1.298	2	35	1.521	368	4.081	11	65	4.525
Campania	1.533	7.566	53	474	9.626	1.454	3.957	34	407	5.852	2.987	11.523	87	881	15.478
Bari	506	2.121	27	75	2.729	492	701	9	69	1.271	998	2.822	36	144	4.000
Brindisi	17	56	9	4	86	11	21	2	1	35	28	77	11	5	121
Foggia	358	332	3	95	788	309	202	7	87	605	667	534	10	182	1.393
Lecce	19	88	1	—	108	9	25	—	—	34	28	113	1	—	142
Taranto	23	86	30	6	145	18	57	—	3	78	41	143	30	9	223
Puglia	923	2.683	70	180	3.856	839	1.006	18	160	2.023	1.762	3.689	88	340	5.879
Matera	61	150	2	4	217	80	103	—	3	186	141	253	2	7	403
Potenza	146	1.254	8	126	1.534	165	944	5	159	1.273	311	2.198	13	285	2.807
Basilicata	207	1.404	10	130	1.751	245	1.047	5	162	1.459	452	2.451	15	292	3.210
Catanzaro	1.000	1.190	3	582	2.775	900	1.738	—	381	3.019	1.900	2.928	3	963	5.794
Cosenza	1.547	2.356	9	71	3.983	1.289	2.634	2	71	3.996	2.836	4.990	11	142	7.979
Reggio di Calabria	598	482	5	1.176	2.261	544	916	3	1.141	2.604	1.142	1.398	8	2.317	4.865
Calabria	3.145	4.028	17	1.829	9.019	2.733	5.288	5	1.593	9.619	5.878	9.316	22	3.422	18.638
Agrigento	341	638	4	11	994	322	251	—	3	576	663	889	4	14	1.570
Caltanissetta	53	206	4	1	264	34	126	5	7	172	87	332	9	8	436
Catania	121	424	7	570	1.122	109	292	8	630	1.039	230	716	15	1.200	2.161
Enna	56	285	1	47	389	44	265	—	35	344	100	550	1	82	733
Messina	260	704	7	587	1.558	240	461	3	677	1.381	500	1.165	10	1.264	2.939
Palermo	452	657	5	13	1.127	446	290	2	9	747	898	947	7	22	1.874
Ragusa	65	352	1	48	466	73	160	—	56	289	138	512	1	104	755
Siracusa	250	804	1	269	1.324	227	279	1	242	749	477	1.083	2	511	2.073
Trapani	252	507	5	36	800	250	234	—	35	519	502	741	5	71	1.319
Sicilia	1.850	4.577	35	1.582	8.044	1.745	2.358	19	1.694	5.816	3.595	6.935	54	3.276	13.860
Cagliari	9	46	4	8	67	11	24	1	2	38	20	70	5	10	105
Nuoro	2	24	1	—	27	—	13	—	—	13	2	37	1	—	40
Sassari	22	48	2	5	77	9	26	3	12	50	31	74	5	17	127
Sardegna	33	118	7	13	171	20	63	4	14	101	53	181	11	27	272
Non indicata	2	6	1	—	9	2	3	1	—	6	4	9	2	—	15
ITALIA	15.156	33.286	1.304	5.916	55.662	13.685	21.380	550	6.346	41.961	28.841	54.666	1.854	12.262	97.623

(a) Cfr. nota a pagina precedente.

Tav. 15 - Espatriati, per provincia di provenienza e paese di destinazione

PROVINCIE E REGIONI	A M E R I C A										AFRICA NON MEDITERR. (a)		ASIA NON MEDI- TERR. (a)	OCEA- NIA	TO- TALE
	settentrionale		centrale e meridionale								Sud Africa (Unio- ne del)	Altri paesi			
	Canada	Stati Uniti	Mes- sico	Argen- tina	Brasile	Cile	Perù	Uru- guay	Vene- zuela	Altri paesi					
Alessandria	21	22	—	44	18	6	—	11	21	1	8	4	2	57	215
Asti	2	16	—	19	14	—	—	4	4	2	3	1	—	24	89
Cuneo	2	11	—	22	17	6	1	19	44	4	2	4	1	4	137
Novara	7	7	—	29	24	—	—	7	11	10	4	4	—	3	107
Torino	32	48	—	94	81	3	6	19	53	6	53	23	5	31	454
Vercelli	8	15	3	21	29	1	7	10	10	23	52	62	1	7	249
Piemonte	72	119	3	229	183	16	15	70	143	46	122	98	9	126	1.251
Valle d'Aosta	3	1	—	—	12	—	—	1	—	—	—	3	—	—	20
Bergamo	7	7	—	16	55	—	2	4	23	4	9	21	3	14	165
Brescia	5	5	—	30	55	5	—	6	17	1	2	3	13	67	209
Como	8	1	—	18	12	—	—	4	—	4	1	2	—	4	54
Cremona	20	11	—	22	19	1	1	5	4	—	—	1	1	4	93
Mantova	—	1	—	14	81	—	—	1	23	—	5	3	—	18	146
Milano	12	35	7	47	111	6	1	5	55	8	17	7	20	9	340
Pavia	2	1	—	20	21	—	—	—	4	1	—	3	—	2	54
Sondrio	8	11	—	32	2	—	—	—	—	—	9	1	3	160	226
Varese	11	7	—	22	15	—	—	4	13	3	1	—	2	4	82
Lombardia	73	79	7	221	371	12	4	29	139	21	45	44	42	282	1.369
Bolzano	5	—	—	13	21	—	—	1	3	1	—	1	4	7	56
Trento	115	41	—	28	50	18	1	13	17	—	1	6	2	29	321
Trentino-A.A.	120	41	—	41	71	18	1	14	20	1	1	7	6	36	377
Belluno	59	18	—	68	45	3	5	1	23	1	13	18	8	66	328
Padova	79	15	—	64	112	2	2	14	74	3	—	3	11	58	437
Rovigo	11	3	—	12	67	2	—	—	12	—	—	1	2	4	114
Treviso	749	37	—	160	152	4	4	5	203	—	8	6	13	657	1.998
Venezia	48	15	—	90	233	—	—	3	65	—	31	11	14	64	574
Verona	43	20	—	21	117	3	—	3	35	1	7	7	1	19	277
Vicenza	83	47	—	54	201	3	1	8	87	1	27	10	3	365	890
Veneto	1.072	155	—	469	927	17	12	34	499	6	86	56	52	1.233	4.618
Gorizia	28	29	—	19	27	1	1	2	20	—	13	1	10	14	165
Udine	1.503	93	1	301	104	3	—	14	469	7	54	45	72	412	3.078
Friuli-Venezia G.	1.531	122	1	320	131	4	1	16	489	7	67	46	82	426	3.263
Trieste (Terr. di)	14	38	1	17	14	—	1	3	56	1	11	3	4	33	196
Genova	53	61	3	92	104	49	24	6	48	6	16	11	56	38	567
Imperia	3	1	—	10	9	—	—	—	4	1	4	1	1	10	44
La Spezia	1	32	—	19	20	6	1	4	18	—	6	—	41	13	161
Savona	3	15	—	15	6	—	—	11	7	—	—	1	7	—	65
Liguria	60	109	3	136	139	55	25	21	77	7	26	13	105	61	837
Bologna	12	13	1	42	167	5	3	—	61	—	11	12	2	32	361
Ferrara	18	5	—	26	47	6	—	2	27	—	4	4	4	7	150
Forlì	9	12	—	32	62	1	—	2	38	2	3	2	5	9	177
Modena	18	29	—	32	83	4	2	2	141	8	2	2	2	6	331
Parma	56	44	1	44	51	—	1	4	75	17	12	4	1	8	318
Piacenza	25	32	—	35	24	2	1	2	22	—	2	3	7	5	160
Ravenna	1	1	—	14	10	—	—	4	15	—	5	4	6	6	66
Reggio nell'Emilia	12	8	—	12	28	—	—	—	25	3	—	—	13	9	110
Emilia-Romagna	151	144	2	237	472	18	7	16	404	30	39	31	40	82	1.673
Arezzo	6	4	—	15	23	—	—	—	6	6	5	2	6	9	82
Firenze	8	31	—	18	53	1	2	2	19	2	17	6	1	5	165
Grosseto	—	3	—	1	3	—	—	—	14	—	1	—	3	1	26
Livorno	8	15	—	20	26	—	1	1	3	—	1	2	—	24	101
Lucca	148	174	—	79	366	—	1	8	59	11	17	9	14	91	977
Massa-Carrara	10	23	—	17	27	—	6	9	9	2	3	5	8	71	190
Pisa	3	8	—	12	61	—	—	3	8	—	1	—	—	—	96
Pistola	1	13	—	3	36	—	—	—	8	2	—	—	1	10	74
Siena	2	1	—	6	3	—	—	2	13	—	1	1	—	4	33
Toscana	186	272	—	171	598	1	10	25	139	23	46	25	33	215	1.744

(a) Cfr. nota a pagina 401.

Segue Tav. 15 - Espatriati, per provincia di provenienza e paese di destinazione

PROVINCIE E REGIONI	A M E R I C A										AFRICA NON MEDITERR. (a)		ASIA NON MEDI- TERR. (a)	OCEA- NIA	TO- TALE
	setentrionale		centrale e meridionale								Sud Africa (Unio- ne del)	Altri paesi			
	Canada	Stati Uniti	Mes- sico	Argen- tina	Brasile	Cile	Perù	Uru- guay	Vene- zuela	Altri paesi					
Perugia	39	14	1	14	138	—	—	1	49	1	3	2	7	9	278
Terni	32	18	—	9	99	1	1	3	9	—	1	—	60	1	234
Umbria	71	32	1	23	237	1	1	4	58	1	4	2	67	10	512
Ancona	40	19	—	98	10	1	4	9	14	2	7	2	3	2	211
Ascoli Piceno	283	32	—	129	99	3	—	1	147	1	—	4	1	60	760
Macerata	44	7	—	123	21	—	—	—	11	—	1	4	—	4	215
Pesaro e Urbino	240	23	—	46	58	—	—	—	54	—	3	3	1	7	435
Marche	607	81	—	396	188	4	4	10	226	3	11	13	5	73	1.621
Frosinone	1.827	333	1	149	849	5	2	52	774	1	—	4	1	35	4.033
Latina	320	109	—	71	255	—	—	—	269	13	1	42	8	45	1.133
Rieti	6	3	—	11	33	2	—	1	7	1	1	—	2	4	71
Roma	237	180	2	130	434	3	4	9	320	31	63	32	67	79	1.591
Viterbo	5	6	—	8	21	—	—	—	12	—	1	4	1	7	65
Lazio	2.395	631	3	369	1.592	10	6	62	1.382	46	66	82	79	170	6.893
Campobasso	2.005	294	—	908	573	—	—	51	837	—	6	1	3	157	4.835
Chieti	714	166	—	983	388	8	1	9	632	4	19	9	1	342	3.276
L'Aquila	1.251	390	1	166	157	1	8	25	1.501	7	19	13	6	304	3.849
Pescara	601	98	—	100	246	1	—	11	714	1	5	1	11	462	2.251
Teramo	361	51	—	102	80	—	—	21	1.068	1	3	3	4	12	1.706
Abruzzi e Molise	4.932	999	1	2.259	1.444	10	9	117	4.752	13	52	27	25	1.277	15.917
Avellino	387	396	—	1.218	572	—	—	92	1.571	2	6	3	2	224	4.473
Benevento	275	204	—	555	193	1	—	55	805	3	11	2	—	467	2.571
Caserta	493	209	—	302	156	2	—	5	306	—	25	2	3	36	1.539
Napoli	170	485	1	426	538	1	1	15	606	16	7	11	4	89	2.370
Salerno	129	239	—	589	1.376	1	—	260	1.838	17	7	3	1	65	4.525
Campania	1.454	1.533	1	3.090	2.835	5	1	427	5.126	38	56	21	10	881	15.478
Bari	605	393	2	331	395	4	3	1	2.085	1	11	9	16	144	4.000
Brindisi	18	10	—	39	22	—	—	1	15	—	3	5	3	5	121
Foggia	599	68	—	196	121	2	1	9	205	—	10	—	—	182	1.393
Lecce	24	4	—	28	58	—	—	4	8	15	—	—	1	—	142
Taranto	25	16	1	45	45	—	—	1	42	9	—	—	30	9	223
Puglia	1.271	491	3	639	641	6	4	16	2.355	25	24	14	50	340	5.879
Matera	118	23	—	147	45	—	—	1	60	—	—	1	1	7	403
Potenza	249	62	1	1.064	473	10	4	160	474	12	10	3	—	285	2.807
Basilicata	367	85	1	1.211	518	10	4	161	534	12	10	4	1	292	3.210
Catanzaro	1.559	341	—	2.518	279	2	—	59	70	—	1	1	1	963	5.794
Cosenza	2.474	362	—	3.093	1.221	—	—	243	421	12	4	2	5	142	7.979
Reggio di Calabria	948	194	—	1.242	111	—	—	12	33	—	5	1	2	2.317	4.865
Calabria	4.981	897	—	6.853	1.611	2	—	314	524	12	10	4	8	3.422	18.638
Agrigento	472	191	2	246	87	—	—	9	544	1	2	1	1	14	1.570
Caltanissetta	51	36	—	119	19	—	—	1	190	3	—	7	2	8	436
Catania	57	173	—	280	199	1	—	5	229	2	10	3	2	1.200	2.161
Enna	32	68	—	295	138	—	1	22	94	—	1	—	—	82	733
Messina	220	280	—	593	267	—	2	16	286	1	6	2	2	1.264	2.939
Palermo	318	580	—	116	225	1	3	24	578	—	2	3	2	22	1.874
Ragusa	50	88	—	112	20	1	1	—	378	—	—	1	—	104	755
Siracusa	330	147	—	148	90	—	—	5	839	1	—	2	—	511	2.073
Trapani	318	184	—	138	152	—	—	2	449	—	—	2	3	71	1.319
Sicilia	1.848	1.747	2	2.047	1.197	3	7	84	3.587	8	21	21	12	3.276	13.860
Cagliari	8	12	—	14	32	—	2	3	17	2	—	1	4	10	105
Nuoro	1	1	—	25	9	—	—	—	3	—	1	—	—	—	40
Sassari	19	12	—	30	40	—	—	—	3	1	4	—	1	17	127
Sardegna	28	25	—	69	81	—	2	3	23	3	5	1	5	27	272
Non indicata	—	4	—	4	4	—	—	—	1	—	—	—	2	—	15
ITALIA	21.236	7.605	29	18.801	13.266	192	114	1.427	20.534	303	702	515	637	12.262	97.623

(a) Cfr. nota a pagina 401.

Tav. 16 - Espatriati, per età, sesso, stato civile, motivo dell'espatrio e paese di destinazione

ETÀ (a) (anni)	LAVORO					ATTO DI CHIAMATA					TOTALE							
	Maschi			Femmine		Maschi			Femmine		Maschi			Femmine				
	Totale	Celibi	Co- niugati	Totale	Nubili	Co- niugate	Totale	Celibi	Co- niugati	Totale	Nubili	Co- niugate	Totale	Celibi	Co- niugati	Totale	Nubili	Co- niugate
CANADÀ																		
fino a 14 . . .	—	—	—	—	—	—	2.438	2.438	—	2.368	2.367	1	2.438	2.438	—	2.368	2.367	1
14 - 30 . . .	2.631	2.138	487	163	137	26	3.725	3.194	531	4.488	2.171	2.311	6.356	5.332	1.018	4.651	2.308	2.337
30 - 50 . . .	1.102	203	894	43	22	20	1.245	175	1.062	2.405	156	2.200	2.347	378	1.956	2.448	178	2.220
50 - 65 . . .	68	—	62	6	—	4	134	1	126	295	12	172	202	1	188	301	12	176
oltre 65 . . .	8	1	6	—	—	—	39	4	23	78	—	20	47	5	29	78	—	20
Totale . . .	3.809	2.342	1.449	212	159	50	7.581	5.812	1.742	9.634	4.706	4.704	11.390	8.154	3.191	9.846	4.865	4.754
STATI UNITI																		
fino a 14 . . .	—	—	—	—	—	—	750	750	—	672	672	—	750	750	—	672	672	—
14 - 30 . . .	131	74	56	19	15	4	1.253	664	588	1.329	516	806	1.384	738	644	1.348	531	810
30 - 50 . . .	145	23	116	17	3	13	1.050	110	928	1.085	154	859	1.195	133	1.044	1.102	157	872
50 - 65 . . .	34	2	30	4	—	4	288	6	273	527	42	349	322	8	303	531	42	353
oltre 65 . . .	2	—	2	2	—	1	113	4	89	184	2	59	115	4	91	186	2	60
Totale . . .	312	99	204	42	18	22	3.454	1.534	1.878	3.797	1.386	2.073	3.766	1.633	2.082	3.839	1.404	2.095
AMERICA SETTENTRIONALE																		
fino a 14 . . .	—	—	—	—	—	—	3.188	3.188	—	3.040	3.039	1	3.188	3.188	—	3.040	3.039	1
14 - 30 . . .	2.762	2.212	543	182	152	30	4.978	3.858	1.119	5.817	2.687	3.117	7.740	6.070	1.662	5.999	2.839	3.147
30 - 50 . . .	1.247	226	1.010	60	25	33	2.295	285	1.990	3.490	310	3.059	3.542	511	3.000	3.550	335	3.092
50 - 65 . . .	102	2	92	10	—	8	422	7	399	822	54	521	524	9	491	832	54	529
oltre 65 . . .	10	1	8	2	—	1	152	8	112	262	2	79	162	9	120	264	2	80
Totale . . .	4.121	2.441	1.653	254	177	72	11.035	7.346	3.620	13.431	6.092	6.777	15.156	9.787	5.273	13.685	6.269	6.849
MESSICO																		
fino a 14 . . .	—	—	—	—	—	—	6	6	—	3	3	—	6	6	—	3	3	—
14 - 30 . . .	6	5	1	—	—	—	2	2	—	2	1	1	8	7	1	2	1	1
30 - 50 . . .	3	1	2	—	—	—	—	—	—	3	—	3	3	1	2	3	—	3
50 - 65 . . .	2	—	2	—	—	—	—	—	—	1	—	—	2	—	2	1	—	—
oltre 65 . . .	1	—	1	—	—	—	—	—	—	—	—	—	1	—	1	—	—	—
Totale . . .	12	6	6	—	—	—	8	8	—	9	4	4	20	14	6	9	4	4
ARGENTINA																		
fino a 14 . . .	—	—	—	—	—	—	3.436	3.436	—	3.321	3.321	—	3.436	3.436	—	3.321	3.321	—
14 - 30 . . .	616	535	79	168	133	35	1.608	1.417	190	4.176	1.769	2.399	2.224	1.952	269	4.344	1.902	2.434
30 - 50 . . .	206	50	155	51	10	38	365	84	279	3.231	140	3.034	571	134	434	3.282	150	3.072
50 - 65 . . .	100	4	89	21	1	11	226	13	199	825	40	568	326	17	288	846	41	579
oltre 65 . . .	18	—	15	8	—	3	145	10	91	280	15	69	163	10	106	288	15	72
Totale . . .	940	589	338	248	144	87	5.780	4.960	759	11.833	5.285	6.070	6.720	5.549	1.097	12.081	5.429	6.157
BRASILE																		
fino a 14 . . .	—	—	—	—	—	—	1.190	1.190	—	1.095	1.095	—	1.190	1.190	—	1.095	1.095	—
14 - 30 . . .	4.349	3.444	892	373	238	133	894	783	109	1.490	626	860	5.243	4.227	1.001	1.863	864	993
30 - 50 . . .	1.881	368	1.504	179	56	115	251	56	191	932	74	825	2.132	424	1.695	1.111	130	940
50 - 65 . . .	148	15	130	39	7	17	64	4	59	257	24	154	212	19	189	296	31	171
oltre 65 . . .	18	2	7	7	1	3	29	1	18	70	4	22	47	3	25	77	5	25
Totale . . .	6.396	3.829	2.533	598	302	268	2.428	2.034	377	3.844	1.823	1.861	8.824	5.863	2.910	4.442	2.125	2.129
CILE																		
fino a 14 . . .	—	—	—	—	—	—	24	24	—	20	20	—	24	24	—	20	20	—
14 - 30 . . .	12	11	1	4	2	2	22	20	2	28	11	17	34	31	3	32	13	19
30 - 50 . . .	13	8	4	3	2	1	12	4	8	21	3	17	25	12	12	24	5	18
50 - 65 . . .	1	—	1	—	—	—	8	—	8	17	1	10	9	—	9	17	1	10
oltre 65 . . .	1	—	1	1	—	—	3	—	2	2	—	—	4	—	3	3	—	—
Totale . . .	27	19	7	8	4	3	69	48	20	88	35	44	96	67	27	96	39	47

(a) La classe « oltre 65 » comprende anche l'età ignota.

Segue Tav. 16 - Espatriati, per età, sesso, stato civile, motivo dell'espatrio e paese di destinazione

ETÀ (a) (anni)	LAVORO					ATTO DI CHIAMATA					TOTALE							
	Maschi			Femmine		Maschi			Femmine		Maschi			Femmine				
	Totale	Celibi	Co- niugati	Totale	Nubili	Co- niugate	Totale	Celibi	Co- niugati	Totale	Nubili	Co- niugate	Totale	Celibi	Co- niugati	Totale	Nubili	Co- niugate
PERÙ																		
fino a 14 . . .	—	—	—	—	—	—	10	10	—	11	11	—	10	10	—	11	11	—
14 - 30 . . .	17	14	3	1	1	—	13	9	4	13	5	8	30	23	7	14	6	8
30 - 50 . . .	17	4	13	—	—	—	7	3	4	15	3	10	24	7	17	15	3	10
50 - 65 . . .	1	1	—	—	—	—	2	—	2	3	—	3	3	1	2	3	—	3
oltre 65 . . .	—	—	—	—	—	—	1	—	1	3	—	—	1	—	1	3	—	—
Totale . . .	35	19	16	1	1	—	33	22	11	45	19	21	68	41	27	46	20	21
URUGUAY																		
fino a 14 . . .	—	—	—	—	—	—	153	153	—	128	128	—	153	153	—	128	128	—
14 - 30 . . .	238	170	67	8	4	4	266	205	60	224	89	134	504	375	127	232	93	138
30 - 50 . . .	88	17	70	6	2	4	106	18	88	124	7	115	194	35	158	130	9	119
50 - 65 . . .	7	—	7	2	—	2	17	—	16	43	2	28	24	—	23	45	2	30
oltre 65 . . .	1	—	1	—	—	—	3	—	3	13	—	5	4	—	4	13	—	5
Totale . . .	334	187	145	16	6	10	545	376	167	532	226	282	879	563	312	548	232	292
VENEZUELA																		
fino a 14 . . .	—	—	—	—	—	—	1.038	1.038	—	979	979	—	1.038	1.038	—	979	979	—
14 - 30 . . .	4.822	3.840	977	167	115	51	5.323	4.289	1.030	1.534	582	948	10.145	8.129	2.007	1.701	697	999
30 - 50 . . .	2.905	389	2.493	107	44	56	2.147	230	1.905	1.075	78	985	5.052	619	4.398	1.182	122	1.041
50 - 65 . . .	145	5	133	8	1	5	109	2	104	124	7	87	254	7	237	132	8	92
oltre 65 . . .	5	—	4	2	—	1	14	—	12	30	1	4	19	—	16	32	1	5
Totale . . .	7.877	4.234	3.607	284	160	113	8.631	5.559	3.051	3.742	1.647	2.024	16.508	9.793	6.658	4.026	1.807	2.137
ALTRI PAESI DELL'AMERICA CENTRALE E MERIDIONALE																		
fino a 14 . . .	—	—	—	—	—	—	22	22	—	45	45	—	22	22	—	45	45	—
14 - 30 . . .	48	37	11	4	2	2	34	30	4	33	8	25	82	67	15	37	10	27
30 - 50 . . .	49	12	36	4	2	2	8	1	6	33	3	30	57	13	42	37	5	32
50 - 65 . . .	6	1	5	—	—	—	4	—	4	12	1	9	10	1	9	12	1	9
oltre 65 . . .	—	—	—	—	—	—	—	—	—	1	—	1	—	—	—	1	—	1
Totale . . .	103	50	52	8	4	4	68	53	14	124	57	65	171	103	66	132	61	69
AMERICA CENTRALE E MERIDIONALE																		
fino a 14 . . .	—	—	—	—	—	—	5.879	5.879	—	5.602	5.602	—	5.879	5.879	—	5.602	5.602	—
14 - 30 . . .	10.108	8.056	2.031	725	495	227	8.162	6.755	1.399	7.500	3.091	4.392	18.270	14.811	3.430	8.225	3.586	4.619
30 - 50 . . .	5.162	849	4.277	350	116	216	2.896	396	2.481	5.434	308	5.019	8.058	1.245	6.758	5.784	424	5.235
50 - 65 . . .	410	26	367	70	9	35	430	19	392	1.282	75	859	840	45	759	1.352	84	894
oltre 65 . . .	44	2	29	18	1	7	195	11	127	399	20	101	239	13	156	417	21	108
Totale . . .	15.724	8.933	6.704	1.163	621	485	17.562	13.060	4.399	20.217	9.096	10.371	33.286	21.993	11.103	21.380	9.717	10.856
AMERICA																		
fino a 14 . . .	—	—	—	—	—	—	9.067	9.067	—	8.642	8.641	1	9.067	9.067	—	8.642	8.641	1
14 - 30 . . .	12.870	10.268	2.574	907	647	257	13.140	10.613	2.518	13.317	5.778	7.509	26.010	20.881	5.092	14.224	6.425	7.766
30 - 50 . . .	6.409	1.075	5.287	410	141	249	5.191	681	4.471	8.924	618	8.078	11.600	1.756	9.758	9.334	759	8.327
50 - 65 . . .	512	28	459	80	9	43	852	26	791	2.104	129	1.380	1.364	54	1.250	2.184	138	1.423
oltre 65 . . .	54	3	37	20	1	8	347	19	239	661	22	180	401	22	276	681	23	188
Totale . . .	19.845	11.374	8.357	1.417	798	557	28.597	20.406	8.019	33.648	15.188	17.148	48.442	31.780	16.376	35.065	15.986	17.705

(a) La classe « oltre 65 » comprende anche l'età ignota.

Segue Tav. 16 - Espatriati, per età, sesso, stato civile, motivo dell'espatrio e paese di destinazione

ETÀ (a) (anni)	LAVORO						ATTO DI CHIAMATA						TOTALE					
	Maschi			Femmine			Maschi			Femmine			Maschi			Femmine		
	Totale	Celibi	Co-niugati	Totale	Nubili	Co-niugate	Totale	Celibi	Co-niugati	Totale	Nubili	Co-niugate	Totale	Celibi	Co-niugati	Totale	Nubili	Co-niugate

SUD AFRICA (UNIONE DEL)

fino a 14	—	—	—	—	—	—	72	72	—	76	76	—	72	72	—	76	76	—
14 - 30	90	72	18	7	5	2	54	52	2	101	28	73	144	124	20	108	33	75
30 - 50	128	30	95	9	3	5	26	6	20	91	3	87	154	36	115	100	6	92
50 - 65	12	—	12	—	—	—	3	—	3	12	—	9	15	—	15	12	—	9
oltre 65	—	—	—	—	—	—	9	—	5	12	—	5	9	—	5	12	—	5
Totale	230	102	125	16	8	7	164	130	30	292	107	174	394	232	155	308	115	181

ALTRI PAESI DELL'AFRICA NON MEDITERRANEA

fino a 14	—	—	—	—	—	—	28	28	—	39	39	—	28	28	—	39	39	—
14 - 30	90	73	17	2	2	—	33	33	—	83	27	56	123	106	17	85	29	56
30 - 50	126	42	83	3	1	2	11	3	8	74	4	70	137	45	91	77	5	72
50 - 65	11	—	11	—	—	—	1	—	1	8	—	6	12	—	12	8	—	6
oltre 65	1	1	—	—	—	—	4	—	3	1	—	—	5	1	3	1	—	—
Totale	228	116	111	5	3	2	77	64	12	205	70	132	305	180	123	210	73	134

AFRICA NON MEDITERRANEA

fino a 14	—	—	—	—	—	—	100	100	—	115	115	—	100	100	—	115	115	—
14 - 30	180	145	35	9	7	2	87	85	2	184	55	129	267	230	37	193	62	131
30 - 50	254	72	178	12	4	7	37	9	28	165	7	157	291	81	206	177	11	164
50 - 65	23	—	23	—	—	—	4	—	4	20	—	15	27	—	27	20	—	15
oltre 65	1	1	—	—	—	—	13	—	8	13	—	5	14	1	8	13	—	5
Totale	458	218	236	21	11	9	241	194	42	497	177	306	699	412	278	518	188	315

ASIA NON MEDITERRANEA

fino a 14	—	—	—	—	—	—	2	2	—	5	5	—	2	2	—	5	5	—
14 - 30	202	146	56	2	2	—	1	1	—	5	2	3	203	147	56	7	4	3
30 - 50	362	77	282	3	—	3	3	—	3	15	1	12	365	77	285	18	1	15
50 - 65	33	2	30	—	—	—	1	—	1	1	—	—	34	2	31	1	—	—
oltre 65	1	—	1	—	—	—	—	—	—	1	—	1	1	—	1	1	—	1
Totale	598	225	369	5	2	3	7	3	4	27	8	16	605	228	373	32	10	19

OCEANIA

fino a 14	—	—	—	—	—	—	2.000	2.000	—	1.781	1.781	—	2.000	2.000	—	1.781	1.781	—
14 - 30	1.386	1.150	234	211	150	60	1.353	1.236	117	2.556	897	1.656	2.739	2.386	351	2.767	1.047	1.716
30 - 50	679	134	540	73	20	49	383	65	315	1.506	86	1.403	1.062	199	855	1.579	106	1.452
50 - 65	36	3	32	14	—	8	56	1	52	164	10	104	92	4	84	178	10	112
oltre 65	7	1	3	—	—	—	16	1	10	41	1	13	23	2	13	41	1	13
Totale	2.108	1.288	809	298	170	117	3.808	3.303	494	6.048	2.775	3.176	5.916	4.591	1.303	6.346	2.945	3.293

PAESI TRANSOCEANICI

fino a 14	—	—	—	—	—	—	11.169	11.169	—	10.543	10.542	—	11.169	11.169	—	10.543	10.542	—
14 - 30	14.638	11.709	2.899	1.129	806	319	14.581	11.935	2.637	16.062	6.732	9.297	29.219	23.644	5.536	17.191	7.538	9.616
30 - 50	7.704	1.358	6.287	498	165	308	5.614	755	4.817	10.610	712	9.650	13.318	2.113	11.104	11.108	877	9.958
50 - 65	604	33	544	94	9	51	913	27	848	2.289	139	1.499	1.517	60	1.392	2.383	148	1.550
oltre 65	63	5	41	20	1	8	376	20	257	716	23	199	439	25	298	736	24	207
Totale	23.009	13.105	9.771	1.741	981	686	32.653	23.906	8.559	40.220	18.148	20.646	55.662	37.011	18.330	41.961	19.129	21.332

(a) La classe « oltre 65 » comprende anche l'età ignota.

Tav. 17 - Espatriati, per età, sesso, stato civile, motivo dell'espatrio e provincia di provenienza

ETÀ (a) (anni)	LAVORO						ATTO DI CHIAMATA						TOTALE					
	Maschi			Femmine			Maschi			Femmine			Maschi			Femmine		
	Totale	Celibi	Co- nii- gati	Totale	Nubili	Co- nii- gate	Totale	Celibi	Co- nii- gati	Totale	Nubili	Co- nii- gate	Totale	Celibi	Co- nii- gati	Totale	Nubili	Co- nii- gate
ALESSANDRIA																		
fino a 14	—	—	—	—	—	—	16	16	—	19	19	—	16	16	—	19	19	—
14 - 30	22	18	4	4	4	—	12	11	—	33	13	19	34	29	4	37	17	19
30 - 50	16	7	9	1	1	—	7	1	6	30	1	27	23	8	15	31	2	27
50 - 65	3	—	3	2	—	1	13	6	7	18	—	9	16	6	10	20	—	10
oltre 65	—	—	—	—	—	—	6	—	6	13	1	6	6	—	6	13	1	6
Totale	41	25	16	7	5	1	54	34	19	113	34	61	95	59	35	120	39	62
ASTI																		
fino a 14	—	—	—	—	—	—	5	5	—	10	10	—	5	5	—	10	10	—
14 - 30	16	16	—	1	—	1	4	3	1	14	4	10	20	19	1	15	4	11
30 - 50	9	2	7	1	—	1	6	—	6	12	1	11	15	2	13	13	1	12
50 - 65	2	—	1	—	—	—	2	1	1	1	—	1	4	1	2	1	—	1
oltre 65	1	—	1	—	—	—	1	—	1	4	2	1	2	—	2	4	2	1
Totale	28	18	9	2	—	2	18	9	9	41	17	23	46	27	18	43	17	25
CUNEO																		
fino a 14	—	—	—	—	—	—	11	11	—	12	12	—	11	11	—	12	12	—
14 - 30	14	12	2	3	2	1	14	11	3	23	10	13	28	23	5	26	12	14
30 - 50	14	4	10	3	1	2	7	2	4	18	1	17	21	6	14	21	2	19
50 - 65	—	—	—	1	1	—	3	—	2	7	—	4	3	—	2	8	1	4
oltre 65	—	—	—	—	—	—	1	—	1	6	2	1	1	—	1	6	2	1
Totale	28	16	12	7	4	3	36	24	10	66	25	35	64	40	22	73	29	38
NOVARA																		
fino a 14	—	—	—	—	—	—	16	16	—	8	8	—	16	16	—	8	8	—
14 - 30	9	8	1	—	—	—	11	8	3	18	8	10	20	16	4	18	8	10
30 - 50	15	6	9	—	—	—	6	3	3	16	—	16	21	9	12	16	—	16
50 - 65	3	—	3	—	—	—	1	—	1	2	—	1	4	—	4	2	—	1
oltre 65	—	—	—	—	—	—	1	—	1	1	—	1	1	—	1	1	—	1
Totale	27	14	13	—	—	—	35	27	8	45	16	28	62	41	21	45	16	28
TORINO																		
fino a 14	—	—	—	—	—	—	41	41	—	34	34	—	41	41	—	34	34	—
14 - 30	50	41	9	4	4	—	24	22	2	59	30	29	74	63	11	63	34	29
30 - 50	52	13	39	5	1	4	17	8	18	71	6	63	79	21	57	76	7	67
50 - 65	6	1	5	1	—	1	23	—	12	42	4	28	19	1	17	43	4	29
oltre 65	—	—	—	1	—	1	6	—	4	18	1	4	6	—	4	19	1	5
Totale	108	55	53	11	5	6	111	71	36	224	75	124	219	126	89	235	80	130
VERCELLI																		
fino a 14	—	—	—	—	—	—	31	31	—	24	24	—	31	31	—	24	24	—
14 - 30	32	25	7	4	1	3	11	9	2	35	13	21	43	34	9	39	14	24
30 - 50	33	7	25	4	—	3	3	2	1	40	1	38	36	9	26	44	1	41
50 - 65	5	—	5	—	—	—	7	—	6	9	—	7	12	—	11	9	—	7
oltre 65	—	—	—	—	—	—	3	—	2	8	—	3	3	—	2	8	—	3
Totale	70	32	37	8	1	6	55	42	11	116	38	69	125	74	48	124	39	75
PIEMONTE																		
fino a 14	—	—	—	—	—	—	120	120	—	107	107	—	120	120	—	107	107	—
14 - 30	143	120	23	16	11	5	76	64	11	182	78	102	219	184	34	198	89	107
30 - 50	139	39	99	14	3	10	56	16	38	187	10	172	195	55	137	201	13	182
50 - 65	19	1	17	4	1	2	39	7	29	79	4	50	58	8	46	83	5	52
oltre 65	1	—	1	1	—	1	18	—	15	50	6	16	19	—	16	51	6	17
Totale	302	160	140	35	15	18	309	207	93	605	205	340	611	367	233	640	220	358

(a) La classe « oltre 65 » comprende anche l'età ignota.

Segue Tav. 17 - Espatriati, per età, sesso, stato civile, motivo dell'espatrio e provincia di provenienza

ETÀ (a) (anni)	LAVORO						ATTO DI CHIAMATA						TOTALE					
	Maschi			Femmine			Maschi			Femmine			Maschi			Femmine		
	Totale	Celibi	Co-niugati	Totale	Nubili	Co-niugate	Totale	Celibi	Co-niugati	Totale	Nubili	Co-niugate	Totale	Celibi	Co-niugati	Totale	Nubili	Co-niugate
VALLE D'AOSTA																		
fino a 14 . . .	—	—	—	—	—	—	2	2	—	2	2	—	2	2	—	2	2	—
14 - 30 . . .	3	1	2	—	—	—	—	—	—	4	1	—	3	3	1	2	4	1
30 - 50 . . .	5	—	5	—	—	—	1	—	1	3	—	—	3	6	—	6	3	—
50 - 65 . . .	—	—	—	—	—	—	—	—	—	—	—	—	—	—	—	—	—	—
oltre 65 . . .	—	—	—	—	—	—	—	—	—	—	—	—	—	—	—	—	—	—
Totale . . .	8	1	7	—	—	—	3	2	1	9	3	6	11	3	8	9	3	6
BERGAMO																		
fino a 14 . . .	—	—	—	—	—	—	11	11	—	15	15	—	11	11	—	15	15	—
14 - 30 . . .	42	33	9	5	1	4	15	13	2	16	4	12	57	46	11	21	5	16
30 - 50 . . .	21	8	13	2	—	2	5	—	5	27	1	25	26	8	18	29	1	27
50 - 65 . . .	1	—	1	—	—	—	1	—	1	3	—	1	2	—	2	3	—	1
oltre 65 . . .	—	—	—	—	—	—	—	—	—	1	—	1	—	—	—	1	—	1
Totale . . .	64	41	23	7	1	6	32	24	8	62	20	39	96	65	31	69	21	45
BRESCIA																		
fino a 14 . . .	—	—	—	—	—	—	21	21	—	19	19	—	21	21	—	19	19	—
14 - 30 . . .	49	40	8	4	2	2	6	5	1	24	4	20	55	45	9	28	6	22
30 - 50 . . .	44	15	29	5	2	3	2	1	1	26	3	23	46	16	30	31	5	26
50 - 65 . . .	5	—	5	—	—	—	2	—	1	2	—	1	7	—	6	2	—	1
oltre 65 . . .	—	—	—	—	—	—	—	—	—	—	—	—	—	—	—	—	—	—
Totale . . .	98	55	42	9	4	5	31	27	3	71	26	44	129	82	45	80	30	49
COMO																		
fino a 14 . . .	—	—	—	—	—	—	5	5	—	6	6	—	5	5	—	6	6	—
14 - 30 . . .	2	2	—	—	—	—	7	7	—	11	7	3	9	9	—	11	7	3
30 - 50 . . .	3	—	3	1	—	1	2	1	1	8	1	6	5	1	4	9	1	7
50 - 65 . . .	1	—	1	1	1	—	2	—	2	3	—	—	3	—	3	4	1	—
oltre 65 . . .	—	—	—	—	—	—	—	—	—	2	—	—	—	—	—	2	—	—
Totale . . .	6	2	4	2	1	1	16	13	3	30	14	9	22	15	7	32	15	10
CREMONA																		
fino a 14 . . .	—	—	—	—	—	—	8	8	—	12	12	—	8	8	—	12	12	—
14 - 30 . . .	8	8	—	—	—	—	11	10	1	18	11	7	19	18	1	18	11	7
30 - 50 . . .	6	3	3	—	—	—	3	1	2	16	2	13	9	4	5	16	2	13
50 - 65 . . .	—	—	—	—	—	—	3	—	3	5	1	—	3	—	3	5	1	—
oltre 65 . . .	—	—	—	—	—	—	2	—	—	1	—	—	2	—	—	1	—	—
Totale . . .	14	11	3	—	—	—	27	19	6	52	26	20	41	30	9	52	26	20
MANTOVA																		
fino a 14 . . .	—	—	—	—	—	—	20	20	—	14	14	—	20	20	—	14	14	—
14 - 30 . . .	25	17	8	10	5	5	4	4	—	18	6	12	29	21	8	28	11	17
30 - 50 . . .	19	5	14	5	—	5	5	5	—	14	1	12	24	10	14	19	1	17
50 - 65 . . .	5	—	5	3	1	1	—	—	—	2	—	—	5	—	5	5	1	1
oltre 65 . . .	1	—	—	1	—	1	—	—	—	—	—	—	1	—	—	1	—	1
Totale . . .	50	22	27	19	6	12	29	29	—	48	21	24	79	51	27	67	27	36
MILANO																		
fino a 14 . . .	—	—	—	—	—	—	22	22	—	18	18	—	22	22	—	18	18	—
14 - 30 . . .	66	57	9	7	6	1	16	12	4	40	18	22	82	69	13	47	24	23
30 - 50 . . .	56	16	39	7	2	2	7	2	5	55	5	48	63	18	44	62	7	50
50 - 65 . . .	5	1	4	1	—	—	6	—	6	22	1	14	11	1	10	23	1	14
oltre 65 . . .	4	—	3	1	—	1	2	—	1	5	—	2	6	—	4	6	—	3
Totale . . .	131	74	55	16	8	4	53	36	16	140	42	86	184	110	71	156	50	90

(a) La classe « oltre 65 » comprende anche l'età ignota.

Segue Tav. 17 - Espatriati, per età, sesso, stato civile, motivo dell'espatrio e provincia di provenienza

ETÀ (a) (anni)	LAVORO						ATTO DI CHIAMATA						TOTALE					
	Maschi			Femmine			Maschi			Femmine			Maschi			Femmine		
	Totale	Cellibi	Co-niugati	Totale	Nubili	Co-niugate	Totale	Cellibi	Co-niugati	Totale	Nubili	Co-niugate	Totale	Cellibi	Co-niugati	Totale	Nubili	Co-niugate
PAVIA																		
fino a 14 . . .	—	—	—	—	—	—	2	2	—	3	3	—	2	2	—	3	3	—
14 - 30 . . .	11	11	—	—	—	—	2	2	—	11	4	7	13	13	—	11	4	7
30 - 50 . . .	6	1	5	1	—	1	6	2	4	4	—	4	12	3	9	5	—	5
50 - 65 . . .	1	1	—	—	—	—	2	—	2	5	1	4	3	1	2	5	1	4
oltre 65 . . .	—	—	—	—	—	—	—	—	—	—	—	—	—	—	—	—	—	—
Totale . . .	18	13	5	1	—	1	12	6	6	23	8	15	30	19	11	24	8	16
SONDRIO																		
fino a 14 . . .	—	—	—	—	—	—	31	31	—	38	38	—	31	31	—	38	38	—
14 - 30 . . .	4	3	1	1	1	—	49	46	3	50	25	25	53	49	4	51	26	25
30 - 50 . . .	4	1	3	—	—	—	10	3	7	32	3	27	14	4	10	32	3	27
50 - 65 . . .	1	—	1	—	—	—	2	—	2	3	—	2	3	—	3	3	—	2
oltre 65 . . .	—	—	—	—	—	—	1	—	1	—	—	—	1	—	1	—	—	—
Totale . . .	9	4	5	1	1	—	93	80	13	123	66	54	102	84	18	124	67	54
VARESE																		
fino a 14 . . .	—	—	—	—	—	—	3	3	—	5	5	—	3	3	—	5	5	—
14 - 30 . . .	4	3	1	2	—	2	9	7	2	7	7	5	13	10	3	9	7	7
30 - 50 . . .	11	1	10	2	—	2	9	1	8	16	2	9	20	2	18	18	7	11
50 - 65 . . .	2	—	2	2	—	1	2	—	2	5	—	5	4	—	4	7	—	6
oltre 65 . . .	—	—	—	—	—	—	1	—	—	2	—	—	1	—	—	2	—	—
Totale . . .	17	4	13	6	—	5	24	11	12	35	14	19	41	15	25	41	14	24
LOMBARDIA																		
fino a 14 . . .	—	—	—	—	—	—	123	123	—	130	130	—	123	123	—	130	130	—
14 - 30 . . .	211	174	36	29	15	14	119	106	13	195	81	113	330	280	49	224	96	127
30 - 50 . . .	170	50	119	23	4	16	49	16	33	198	23	167	219	66	152	221	27	183
50 - 65 . . .	21	2	19	7	2	2	20	—	19	50	3	27	41	2	38	57	5	29
oltre 65 . . .	5	—	3	2	—	2	6	—	2	11	—	3	11	—	5	13	—	5
Totale . . .	407	226	177	61	21	34	317	245	67	584	237	310	724	471	244	645	258	344
BOLZANO																		
fino a 14 . . .	—	—	—	—	—	—	3	3	—	1	1	—	3	3	—	1	1	—
14 - 30 . . .	13	11	2	6	5	1	2	1	1	5	2	3	15	12	3	11	7	4
30 - 50 . . .	10	2	8	3	1	2	—	—	—	7	1	6	10	2	8	10	2	8
50 - 65 . . .	2	—	1	2	—	1	—	—	—	1	—	1	2	—	1	3	—	2
oltre 65 . . .	—	—	—	—	—	—	—	—	—	1	—	—	—	—	—	1	—	—
Totale . . .	25	13	11	11	6	4	5	4	1	15	4	10	30	17	12	26	10	14
TRENTO																		
fino a 14 . . .	—	—	—	—	—	—	23	23	—	33	33	—	23	23	—	33	33	—
14 - 30 . . .	100	92	8	13	9	4	13	12	1	29	9	20	113	104	9	42	18	24
30 - 50 . . .	41	20	21	7	5	2	8	4	4	27	3	23	49	24	25	34	8	25
50 - 65 . . .	6	1	5	—	—	—	3	1	2	11	2	7	9	2	7	11	2	7
oltre 65 . . .	1	—	1	2	—	1	1	—	1	3	—	1	2	—	2	5	—	2
Totale . . .	148	113	35	22	14	7	48	40	8	103	47	51	196	153	43	125	61	58
TRENTINO - ALTO ADIGE																		
fino a 14 . . .	—	—	—	—	—	—	26	26	—	34	34	—	26	26	—	34	34	—
14 - 30 . . .	113	103	10	19	14	5	15	13	2	34	11	23	128	116	12	53	25	28
30 - 50 . . .	51	22	29	10	6	4	8	4	4	34	4	29	59	26	33	44	10	33
50 - 65 . . .	8	1	6	2	—	1	3	1	2	12	2	8	11	2	8	14	2	9
oltre 65 . . .	1	—	1	2	—	1	—	—	1	4	—	1	2	—	2	6	—	2
Totale . . .	173	126	46	33	20	11	53	44	9	118	51	61	226	170	55	151	71	72

(a) La classe « oltre 65 » comprende anche l'età ignota.

Segue Tav. 17 - Espatriati, per età, sesso, stato civile, motivo dell'espatrio e provincia di provenienza

ETÀ (a) (anni)	LAVORO						ATTO DI CHIAMATA						TOTALE					
	Maschi			Femmine			Maschi			Femmine			Maschi			Femmine		
	Totale	Celibi	Co- niugati	Totale	Nubili	Co- niugate	Totale	Celibi	Co- niugati	Totale	Nubili	Co- niugate	Totale	Celibi	Co- niugati	Totale	Nubili	Co- niugate
BELLUNO																		
fino a 14	—	—	—	—	—	—	35	35	—	47	47	—	35	35	—	47	47	—
14 - 30	43	38	5	1	1	—	29	26	3	55	13	41	72	64	8	56	14	41
30 - 50	42	15	27	—	—	—	8	—	8	44	7	37	50	15	35	44	7	37
50 - 65	4	—	4	—	—	—	1	—	1	14	2	7	5	—	5	14	2	7
oltre 65	1	—	—	—	—	—	2	—	2	2	—	1	3	—	2	2	—	1
Totale	90	53	36	1	1	—	75	61	14	162	69	86	165	114	50	163	70	86
PADOVA																		
fino a 14	—	—	—	—	—	—	30	30	—	31	31	—	30	30	—	31	31	—
14 - 30	84	79	5	4	3	1	75	68	7	82	39	43	159	147	12	86	42	44
30 - 50	31	10	21	4	4	—	22	3	19	46	7	36	53	13	40	50	11	36
50 - 65	1	—	1	—	—	—	2	—	2	20	2	13	3	—	3	20	2	13
oltre 65	—	—	—	—	—	—	2	—	2	3	—	1	2	—	2	3	—	1
Totale	116	89	27	8	7	1	131	101	30	182	79	93	247	190	57	190	86	94
ROVIGO																		
fino a 14	—	—	—	—	—	—	15	15	—	15	15	—	15	15	—	15	15	—
14 - 30	16	12	4	4	3	1	13	12	1	17	7	10	29	24	5	21	10	11
30 - 50	12	3	9	2	—	1	—	—	—	13	1	11	12	3	9	15	1	12
50 - 65	1	—	1	1	—	1	1	—	1	4	—	3	2	—	2	5	—	4
oltre 65	—	—	—	—	—	—	—	—	—	—	—	—	—	—	—	—	—	—
Totale	29	15	14	7	3	3	29	27	2	49	23	24	58	42	16	56	26	27
TREVISO																		
fino a 14	—	—	—	—	—	—	228	228	—	184	184	—	228	228	—	184	184	—
14 - 30	505	456	49	154	125	29	84	73	11	386	157	228	589	529	60	540	282	257
30 - 50	156	45	110	25	13	11	25	5	20	159	9	146	181	50	130	184	22	157
50 - 65	14	—	13	1	—	1	13	—	12	44	4	29	27	—	25	45	4	30
oltre 65	5	—	4	—	—	—	7	—	3	8	—	2	12	—	7	8	—	2
Totale	680	501	176	180	138	41	357	306	46	781	354	405	1.037	807	222	961	492	446
VENEZIA																		
fino a 14	—	—	—	—	—	—	69	69	—	56	56	—	69	69	—	56	56	—
14 - 30	88	78	10	7	6	1	56	51	5	116	45	71	144	129	15	123	51	72
30 - 50	49	14	33	4	2	2	19	2	17	59	3	52	68	16	50	63	5	54
50 - 65	9	—	9	—	—	—	9	2	6	22	3	12	18	2	15	22	3	12
oltre 65	1	—	1	—	—	—	4	—	3	6	—	1	5	—	4	6	—	1
Totale	147	92	53	11	8	3	157	124	31	259	107	136	304	216	84	270	115	139
VERONA																		
fino a 14	—	—	—	—	—	—	24	24	—	23	23	—	24	24	—	23	23	—
14 - 30	60	52	8	8	6	2	25	23	1	38	15	23	85	75	9	46	21	25
30 - 50	28	11	16	9	5	3	7	2	5	32	2	29	35	13	21	41	7	32
50 - 65	1	—	—	1	—	—	2	—	2	15	—	9	3	—	2	16	—	9
oltre 65	—	—	—	—	—	—	1	—	1	3	—	—	1	—	1	3	—	—
Totale	89	63	24	18	11	5	59	49	9	111	40	61	148	112	33	129	51	66
VICENZA																		
fino a 14	—	—	—	—	—	—	103	103	—	89	89	—	103	103	—	89	89	—
14 - 30	150	134	14	24	21	3	67	63	4	205	76	128	217	197	18	229	97	131
30 - 50	57	18	37	4	1	3	21	6	15	118	19	96	78	24	52	122	20	99
50 - 65	5	—	5	1	—	1	11	—	10	26	2	19	16	—	15	27	2	20
oltre 65	—	—	—	—	—	—	5	—	4	4	—	2	5	—	4	4	—	2
Totale	212	152	56	29	22	7	207	172	33	442	186	245	419	324	89	471	208	252

(a) La classe « oltre 65 » comprende anche l'età ignota.

Segue Tav. 17 - Espatriati, per età, sesso, stato civile, motivo dell'espatrio e provincia di provenienza

ETÀ (a) (anni)	LAVORO						ATTO DI CHIAMATA						TOTALE					
	Maschi			Femmine			Maschi			Femmine			Maschi			Femmine		
	Totale	Celibi	Co- niugati	Totale	Nubili	Co- niugate	Totale	Celibi	Co- niugati	Totale	Nubili	Co- niugate	Totale	Celibi	Co- niugati	Totale	Nubili	Co- niugate
VENETO																		
fino a 14 . . .	—	—	—	—	—	—	504	504	—	445	445	—	504	504	—	445	445	—
14 - 30 . . .	946	849	95	202	165	37	349	316	32	899	352	544	1.295	1.165	127	1.101	517	581
30 - 50 . . .	375	116	253	48	25	20	102	18	84	471	48	407	477	134	337	519	73	427
50 - 65 . . .	35	—	33	4	—	3	39	2	34	145	13	92	74	2	67	149	13	95
oltre 65 . . .	7	—	5	—	—	—	21	—	15	26	—	7	28	—	20	26	—	7
Totale . . .	1.363	965	386	254	190	60	1.015	840	165	1.986	858	1.050	2.378	1.805	551	2.240	1.048	1.110
GORIZIA																		
fino a 14 . . .	—	—	—	—	—	—	7	7	—	4	4	—	7	7	—	4	4	—
14 - 30 . . .	7	6	1	—	—	—	16	15	1	42	17	25	23	21	2	42	17	25
30 - 50 . . .	19	4	15	4	1	2	15	4	10	24	4	20	34	8	25	28	5	22
50 - 65 . . .	2	—	2	—	—	—	9	—	9	10	—	7	11	—	11	10	—	7
oltre 65 . . .	—	—	—	—	—	—	2	—	2	4	—	3	2	—	2	4	—	3
Totale . . .	28	10	18	4	1	2	49	26	22	84	25	55	77	36	40	88	26	57
UDINE																		
fino a 14 . . .	—	—	—	—	—	—	259	259	—	264	264	—	259	259	—	264	264	—
14 - 30 . . .	630	543	82	36	31	4	345	320	24	576	212	358	975	863	106	612	243	362
30 - 50 . . .	354	82	271	9	5	2	98	20	76	368	24	335	452	102	347	377	29	337
50 - 65 . . .	21	1	20	1	—	—	18	1	17	68	2	37	39	2	37	69	2	37
oltre 65 . . .	2	1	1	—	—	—	11	—	10	18	1	5	13	1	11	18	1	5
Totale . . .	1.007	627	374	46	36	6	731	600	127	1.294	503	735	1.738	1.227	501	1.340	539	741
FRIULI - VENEZIA GIULIA																		
fino a 14 . . .	—	—	—	—	—	—	266	266	—	268	268	—	266	266	—	268	268	—
14 - 30 . . .	637	549	83	36	31	4	361	335	25	618	229	383	998	884	108	654	260	387
30 - 50 . . .	373	86	286	13	6	4	113	24	86	392	28	355	486	110	372	405	34	359
50 - 65 . . .	23	1	22	1	—	—	27	1	26	78	2	44	50	2	48	79	2	44
oltre 65 . . .	2	1	1	—	—	—	13	—	12	22	1	8	15	1	13	22	1	8
Totale . . .	1.035	637	392	50	37	8	780	626	149	1.378	528	790	1.815	1.263	541	1.428	565	798
TRIESTE (TERRITORIO DI)																		
fino a 14 . . .	—	—	—	—	—	—	8	8	—	10	10	—	8	8	—	10	10	—
14 - 30 . . .	7	5	2	11	10	1	16	15	1	47	20	27	23	20	3	58	30	28
30 - 50 . . .	14	2	11	5	1	4	8	1	7	47	16	29	22	3	18	52	17	33
50 - 65 . . .	—	—	—	—	—	—	3	—	3	12	1	4	3	—	3	12	1	4
oltre 65 . . .	—	—	—	—	—	—	3	—	3	5	1	—	3	—	3	5	1	—
Totale . . .	21	7	13	16	11	5	38	24	14	121	48	60	59	31	27	137	59	65
GENOVA																		
fino a 14 . . .	—	—	—	—	—	—	36	36	—	42	42	—	36	36	—	42	42	—
14 - 30 . . .	63	54	9	5	1	4	59	49	10	91	46	45	122	103	19	96	47	49
30 - 50 . . .	50	13	37	1	1	—	45	13	32	77	12	60	95	26	69	78	13	60
50 - 65 . . .	13	5	7	3	—	1	17	3	13	39	6	22	30	8	20	42	6	23
oltre 65 . . .	1	—	1	2	—	—	8	1	5	15	1	4	9	1	6	17	1	4
Totale . . .	127	72	54	11	2	5	165	102	60	264	107	131	292	174	114	275	109	136
IMPERIA																		
fino a 14 . . .	—	—	—	—	—	—	7	7	—	7	7	—	7	7	—	7	7	—
14 - 30 . . .	4	3	1	1	1	—	5	5	—	8	2	6	9	8	1	9	3	6
30 - 50 . . .	3	1	2	—	—	—	—	—	—	5	—	5	3	1	2	5	—	5
50 - 65 . . .	—	—	—	—	—	—	2	—	2	2	—	2	2	—	2	2	—	2
oltre 65 . . .	—	—	—	—	—	—	—	—	—	—	—	—	—	—	—	—	—	—
Totale . . .	7	4	3	1	1	—	14	12	2	22	9	13	21	16	5	23	10	13

(a) La classe « oltre 65 » comprende anche l'età ignota.

Segue Tav. 17 - Espatriati, per età, sesso, stato civile, motivo dell'espatrio e provincia di provenienza

ETÀ (a) (anni)	LAVORO						ATTO DI CHIAMATA						TOTALE					
	Maschi			Femmine			Maschi			Femmine			Maschi			Femmine		
	Totale	Celibi	Co-niugati	Totale	Nubili	Co-niugate	Totale	Celibi	Co-niugati	Totale	Nubili	Co-niugate	Totale	Celibi	Co-niugati	Totale	Nubili	Co-niugate
LA SPEZIA																		
fino a 14 . . .	—	—	—	—	—	—	7	7	—	9	9	—	7	7	—	9	9	—
14 - 30 . . .	16	12	4	1	—	1	19	17	2	23	10	13	35	25	6	24	10	14
30 - 50 . . .	42	11	30	—	—	—	13	4	9	9	2	7	55	15	39	9	2	7
50 - 65 . . .	2	—	2	—	—	—	2	1	1	7	1	4	4	1	3	7	1	4
oltre 65 . . .	—	—	—	—	—	—	5	—	4	6	1	2	5	—	4	6	1	2
Totale . . .	60	23	36	1	—	1	46	29	16	54	23	26	106	52	52	55	23	27
SAVONA																		
fino a 14 . . .	—	—	—	—	—	—	4	4	—	2	2	—	4	4	—	2	2	—
14 - 30 . . .	4	2	2	—	—	—	10	9	1	9	2	7	14	11	3	9	2	7
30 - 50 . . .	3	2	1	1	1	—	11	5	6	9	—	8	14	7	7	10	1	8
50 - 65 . . .	3	—	3	1	1	—	—	—	—	5	—	4	3	—	3	6	1	4
oltre 65 . . .	—	—	—	—	—	—	2	1	1	1	—	—	2	1	1	1	—	—
Totale . . .	10	4	6	2	2	—	27	19	8	26	4	19	37	23	14	28	6	19
LIGURIA																		
fino a 14 . . .	—	—	—	—	—	—	54	54	—	60	60	—	54	54	—	60	60	—
14 - 30 . . .	87	71	16	7	2	5	93	80	13	131	60	71	180	151	29	138	62	76
30 - 50 . . .	98	27	70	2	2	—	69	22	47	100	14	80	167	49	117	102	16	80
50 - 65 . . .	18	5	12	4	1	1	21	4	16	53	7	32	39	9	28	57	8	33
oltre 65 . . .	1	—	1	2	—	—	15	2	10	22	2	6	16	2	11	24	2	6
Totale . . .	204	103	99	15	5	6	252	162	86	366	143	189	456	265	185	381	148	195
BOLOGNA																		
fino a 14 . . .	—	—	—	—	—	—	21	21	—	16	16	—	21	21	—	16	16	—
14 - 30 . . .	82	64	18	9	8	1	16	15	1	52	21	31	98	79	19	61	29	32
30 - 50 . . .	61	27	33	8	4	4	9	2	7	51	3	46	70	29	40	59	7	50
50 - 65 . . .	5	—	5	3	1	1	3	—	3	18	1	10	8	—	8	21	2	11
oltre 65 . . .	1	1	—	—	—	—	3	—	2	3	—	1	4	1	2	3	—	1
Totale . . .	149	92	56	20	13	6	52	38	13	140	41	88	201	130	69	160	54	94
FERRARA																		
fino a 14 . . .	—	—	—	—	—	—	13	13	—	12	12	—	13	13	—	12	12	—
14 - 30 . . .	14	14	—	3	2	1	14	8	6	32	7	25	28	22	6	35	9	26
30 - 50 . . .	20	5	15	2	—	—	6	—	6	17	4	13	26	5	21	19	4	13
50 - 65 . . .	2	—	2	—	—	—	2	—	2	8	3	4	—	—	4	8	3	3
oltre 65 . . .	—	—	—	—	—	—	2	—	1	3	—	1	2	—	1	3	—	1
Totale . . .	36	19	17	5	2	1	37	21	15	72	26	42	73	40	32	77	28	43
FORLI																		
fino a 14 . . .	—	—	—	—	—	—	15	15	—	11	11	—	15	15	—	11	11	—
14 - 30 . . .	38	34	4	1	1	—	3	2	—	29	13	16	41	36	4	30	14	16
30 - 50 . . .	41	10	31	1	1	—	6	—	6	19	1	18	47	10	37	20	2	18
50 - 65 . . .	3	—	3	—	—	—	2	—	2	5	—	5	5	—	5	5	—	5
oltre 65 . . .	—	—	—	—	—	—	—	—	—	3	—	1	—	—	—	3	—	1
Totale . . .	82	44	38	2	2	—	26	17	8	67	25	36	108	61	46	69	27	36
MODENA																		
fino a 14 . . .	—	—	—	—	—	—	39	39	—	22	22	—	39	39	—	22	22	—
14 - 30 . . .	55	49	6	2	2	—	35	28	7	49	11	36	90	77	13	51	13	36
30 - 50 . . .	44	12	31	5	5	—	22	3	19	37	3	33	66	15	50	42	8	33
50 - 65 . . .	2	—	2	—	—	—	10	—	10	7	1	4	12	—	12	7	1	4
oltre 65 . . .	—	—	—	—	—	—	2	—	2	—	—	—	2	—	2	—	—	—
Totale . . .	101	61	39	7	7	—	108	70	38	115	37	73	209	131	77	122	44	73

(a) La classe « oltre 65 » comprende anche l'età ignota.

Segue Tav. 17 - Espatriati, per età, sesso, stato civile, motivo dell'espatrio e provincia di provenienza

ETÀ (a) (anni)	LAVORO						ATTO DI CHIAMATA						TOTALE					
	Maschi			Femmine			Maschi			Femmine			Maschi			Femmine		
	Totale	Celibi	Co- niugati	Totale	Nubili	Co- niugate	Totale	Celibi	Co- niugati	Totale	Nubili	Co- niugate	Totale	Celibi	Co- niugati	Totale	Nubili	Co- niugate
PARMA																		
fino a 14	—	—	—	—	—	—	16	16	—	31	31	—	16	16	—	31	31	—
14 - 30	47	43	4	7	4	3	25	22	3	58	21	37	72	65	7	65	25	40
30 - 50	41	15	26	6	5	1	18	3	15	44	6	38	59	18	41	50	11	39
50 - 65	2	1	1	—	—	—	4	—	4	10	1	7	6	1	5	10	1	7
oltre 65	—	—	—	—	—	—	3	1	2	6	—	3	3	1	2	6	—	3
Totale	90	59	31	13	9	4	66	42	24	149	59	85	156	101	55	162	68	89
PIACENZA																		
fino a 14	—	—	—	—	—	—	9	9	—	9	9	—	9	9	—	9	9	—
14 - 30	17	13	4	2	2	—	34	27	7	25	12	13	51	40	11	27	14	13
30 - 50	12	4	8	1	—	1	13	4	9	20	3	16	25	8	17	21	3	17
50 - 65	5	1	4	1	—	1	4	—	4	5	1	3	9	1	8	6	1	4
oltre 65	—	—	—	—	—	—	1	—	1	2	—	—	1	—	1	2	—	—
Totale	34	18	16	4	2	2	61	40	21	61	25	32	95	58	37	65	27	34
RAVENNA																		
fino a 14	—	—	—	—	—	—	4	4	—	5	5	—	4	4	—	5	5	—
14 - 30	9	5	4	1	1	—	6	6	—	11	3	8	15	11	4	12	4	8
30 - 50	11	5	6	1	—	1	2	—	2	9	—	8	13	5	8	10	—	9
50 - 65	—	—	—	—	—	—	1	—	1	3	—	2	1	—	1	3	—	2
oltre 65	—	—	—	—	—	—	—	—	—	3	—	—	—	—	—	3	—	—
Totale	20	10	10	2	1	1	13	10	3	31	8	18	33	20	13	33	9	19
REGGIO NELL'EMILIA																		
fino a 14	—	—	—	—	—	—	7	7	—	4	4	—	7	7	—	4	4	—
14 - 30	17	14	3	2	1	1	140	5	2	20	9	11	24	19	5	22	10	12
30 - 50	26	11	15	2	—	2	7	1	2	10	—	10	29	12	17	12	—	12
50 - 65	3	—	3	—	—	—	3	—	3	6	—	3	6	—	6	—	—	3
oltre 65	—	—	—	—	—	—	—	—	—	—	—	—	—	—	—	—	—	—
Totale	46	25	21	4	1	3	20	13	7	40	13	24	66	38	28	44	14	27
EMILIA - ROMAGNA																		
fino a 14	—	—	—	—	—	—	124	124	—	110	110	—	124	124	—	110	110	—
14 - 30	279	236	43	27	21	6	140	113	26	276	97	177	419	349	69	303	118	183
30 - 50	256	89	165	26	15	9	79	13	66	207	20	182	335	102	231	233	35	191
50 - 65	22	2	20	4	1	2	29	—	29	62	7	33	51	2	49	66	8	35
oltre 65	1	1	—	—	—	—	11	1	8	20	—	6	12	2	8	20	—	6
Totale	558	328	228	57	37	17	383	251	129	675	234	398	941	579	357	732	271	415
AREZZO																		
fino a 14	—	—	—	—	—	—	4	4	—	8	8	—	4	4	—	8	8	—
14 - 30	9	5	4	1	—	1	7	5	2	15	3	12	16	10	6	16	3	13
30 - 50	15	3	12	1	—	1	3	1	2	4	1	3	18	4	14	5	1	4
50 - 65	1	—	1	2	—	1	3	—	3	5	1	3	4	—	4	7	1	4
oltre 65	1	—	1	1	—	—	—	—	—	2	—	1	1	—	1	3	—	1
Totale	26	8	17	5	—	3	17	10	7	34	13	19	43	18	24	39	13	22
FIRENZE																		
fino a 14	—	—	—	—	—	—	10	10	—	9	9	—	10	10	—	9	9	—
14 - 30	20	14	5	9	5	4	12	7	5	18	7	11	32	21	10	27	12	15
30 - 50	14	6	8	6	1	4	7	2	5	25	6	18	21	8	13	31	7	22
50 - 65	3	—	3	1	—	1	6	—	6	15	1	6	9	—	9	16	1	7
oltre 65	1	—	—	—	—	—	1	—	1	8	—	2	2	—	1	8	—	2
Totale	38	20	16	16	6	9	36	19	17	75	23	37	74	39	33	91	29	46

(a) La classe « oltre 65 » comprende anche l'età ignota.

Segue Tav. 17 - Espatriati, per età, sesso, stato civile, motivo dell'espatrio e provincia di provenienza

ETÀ (a) (anni)	LAVORO						ATTO DI CHIAMATA						TOTALE					
	Maschi			Femmine			Maschi			Femmine			Maschi			Femmine		
	Totale	Celibi	Co- niugati	Totale	Nubili	Co- niugate	Totale	Celibi	Co- niugati	Totale	Nubili	Co- niugate	Totale	Celibi	Co- niugati	Totale	Nubili	Co- niugate
GROSSETO																		
fino a 14	—	—	—	—	—	—	4	4	—	3	3	—	4	4	—	3	3	—
14 - 30	2	2	—	1	1	—	1	1	—	3	—	—	3	3	—	4	4	—
30 - 50	2	—	2	1	—	1	4	—	4	2	—	—	2	6	—	6	3	—
50 - 65	—	—	—	—	—	—	2	—	2	1	—	—	1	—	—	2	1	—
oltre 65	—	—	—	—	—	—	—	—	—	—	—	—	—	—	—	—	—	—
Totale	4	2	2	2	1	1	11	5	6	9	3	6	15	7	8	11	4	7
LIVORNO																		
fino a 14	—	—	—	—	—	—	7	7	—	13	13	—	7	7	—	13	13	—
14 - 30	10	5	5	3	—	3	16	12	4	19	7	12	26	17	9	22	7	15
30 - 50	6	1	5	—	—	—	4	—	4	13	—	13	10	1	9	13	—	13
50 - 65	1	—	1	—	—	—	1	—	1	2	—	—	2	—	2	2	—	—
oltre 65	—	—	—	—	—	—	2	—	—	4	—	—	2	—	—	4	—	—
Totale	17	6	11	3	—	3	30	19	9	51	20	25	47	25	20	54	20	28
LUCCA																		
fino a 14	—	—	—	—	—	—	87	87	—	87	87	—	87	87	—	87	87	—
14 - 30	93	69	24	6	5	1	151	129	22	167	56	111	244	198	46	173	61	112
30 - 50	85	16	68	4	2	2	80	13	67	117	12	103	165	29	135	121	14	105
50 - 65	8	—	8	—	—	—	25	—	24	43	2	26	33	—	32	43	2	26
oltre 65	—	—	—	—	—	—	9	—	8	15	—	6	9	—	8	15	—	6
Totale	186	85	100	10	7	3	352	229	121	429	157	246	538	314	221	439	164	249
MASSA-CARRARA																		
fino a 14	—	—	—	—	—	—	20	20	—	14	14	—	20	20	—	14	14	—
14 - 30	15	10	5	2	2	—	27	25	2	38	9	29	42	35	7	40	11	29
30 - 50	17	3	14	3	—	—	15	2	13	25	1	23	32	5	27	28	1	25
50 - 65	4	1	2	—	—	—	2	—	2	5	—	2	6	1	4	5	—	2
oltre 65	—	—	—	—	—	—	2	—	2	1	—	1	2	—	2	1	—	1
Totale	36	14	21	5	2	2	66	47	19	83	24	55	102	61	40	88	26	57
PISA																		
fino a 14	—	—	—	—	—	—	9	9	—	16	16	—	9	9	—	16	16	—
14 - 30	17	16	1	4	3	1	3	3	—	8	—	8	20	19	1	12	3	9
30 - 50	10	2	8	4	1	3	—	—	—	9	—	9	10	2	8	13	1	12
50 - 65	4	1	2	—	—	—	3	—	3	4	—	4	7	1	5	4	—	4
oltre 65	2	—	1	—	—	—	2	1	—	1	—	1	4	1	1	1	—	1
Totale	33	19	12	8	4	4	17	13	3	38	16	22	50	32	15	46	20	26
PISTOIA																		
fino a 14	—	—	—	—	—	—	5	5	—	6	6	—	5	5	—	6	6	—
14 - 30	15	12	3	—	—	—	6	6	—	10	2	8	21	18	3	10	2	8
30 - 50	9	3	6	1	—	1	6	—	6	11	—	11	15	3	12	12	—	12
50 - 65	1	—	1	—	—	—	—	—	—	1	—	1	1	—	1	1	—	1
oltre 65	—	—	—	—	—	—	2	—	—	1	—	—	2	—	—	1	—	—
Totale	25	15	10	1	—	1	19	11	6	29	8	20	44	26	16	30	8	21
SIENA																		
fino a 14	—	—	—	—	—	—	1	1	—	2	2	—	1	1	—	2	2	—
14 - 30	5	3	2	1	—	1	4	3	1	5	2	3	9	6	3	6	2	4
30 - 50	5	—	5	—	—	—	1	—	1	1	—	5	6	—	5	5	—	5
50 - 65	1	—	1	1	—	1	1	—	1	1	—	1	2	—	2	2	—	2
oltre 65	—	—	—	—	—	—	—	—	—	—	—	—	—	—	—	—	—	—
Totale	11	3	8	2	—	2	7	4	3	13	4	9	18	7	11	15	4	11

(a) La classe « oltre 65 » comprende anche l'età ignota.

Segue Tav. 17 - Espatriati, per età, sesso, stato civile, motivo dell'espatrio e provincia di provenienza

ETÀ (a) (anni)	LAVORO						ATTO DI CHIAMATA						TOTALE					
	Maschi			Femmine			Maschi			Femmine			Maschi			Femmine		
	Totale	Celibi	Co- niugati	Totale	Nubili	Co- niugate	Totale	Celibi	Co- niugati	Totale	Nubili	Co- niugate	Totale	Celibi	Co- niugati	Totale	Nubili	Co- niugate
TOSCANA																		
fino a 14	—	—	—	—	—	—	147	147	—	158	158	—	147	147	—	158	158	—
14 - 30	186	136	49	27	16	11	227	191	36	283	86	197	413	327	85	310	102	208
30 - 50	163	34	128	20	4	14	120	18	102	211	20	187	283	52	230	231	24	201
50 - 65	23	2	19	4	—	3	43	—	42	77	4	44	66	2	61	81	4	47
oltre 65	4	—	1	1	—	—	18	1	11	32	—	11	22	1	12	33	—	11
Totale	376	172	197	52	20	28	555	357	191	761	268	439	931	529	388	813	288	467
PERUGIA																		
fino a 14	—	—	—	—	—	—	31	31	—	26	26	—	31	31	—	26	26	—
14 - 30	58	50	8	10	6	4	24	23	1	33	10	23	82	73	9	43	16	27
30 - 50	29	10	19	3	1	2	15	3	12	34	2	32	44	13	31	37	3	34
50 - 65	5	1	4	—	—	—	2	—	2	5	—	4	7	1	6	5	—	4
oltre 65	—	—	—	—	—	—	—	—	—	3	—	1	—	—	3	—	—	1
Totale	92	61	31	13	7	6	72	57	15	101	38	60	164	118	46	114	45	66
TERNI																		
fino a 14	—	—	—	—	—	—	23	23	—	19	19	—	23	23	—	19	19	—
14 - 30	49	31	18	—	—	—	17	16	1	29	12	17	66	47	19	29	12	17
30 - 50	55	11	44	—	—	—	11	1	10	24	1	22	66	12	54	24	1	22
50 - 65	—	—	—	—	—	—	—	—	—	5	1	4	—	—	5	1	—	4
oltre 65	—	—	—	—	—	—	2	—	2	—	—	—	2	—	2	—	—	—
Totale	104	42	62	—	—	—	53	40	13	77	33	43	157	82	75	77	33	43
UMBRIA																		
fino a 14	—	—	—	—	—	—	54	54	—	45	45	—	54	54	—	45	45	—
14 - 30	107	81	26	10	6	4	41	39	2	62	22	40	148	120	28	72	28	44
30 - 50	84	21	63	3	1	2	26	4	22	58	3	54	110	25	85	61	4	56
50 - 65	5	1	4	—	—	—	2	—	2	10	1	8	7	1	6	10	1	8
oltre 65	—	—	—	—	—	—	2	—	2	3	—	1	2	—	2	3	—	1
Totale	196	103	93	13	7	6	125	97	28	178	71	103	321	200	121	191	78	109
ANCONA																		
fino a 14	—	—	—	—	—	—	17	17	—	17	17	—	17	17	—	17	17	—
14 - 30	25	23	2	2	2	—	24	21	3	43	20	23	49	44	5	45	22	23
30 - 50	16	6	9	2	—	2	8	1	7	31	3	28	24	7	16	33	3	30
50 - 65	3	—	3	1	—	1	5	—	5	13	—	9	8	—	8	14	—	10
oltre 65	—	—	—	—	—	—	2	—	1	2	—	—	2	—	1	2	—	—
Totale	44	29	14	5	2	3	56	39	16	106	40	60	100	68	30	111	42	63
ASCOLI PICENO																		
fino a 14	—	—	—	—	—	—	88	88	—	69	69	—	88	88	—	69	69	—
14 - 30	81	73	8	10	4	6	142	127	15	150	64	86	223	200	23	160	68	92
30 - 50	26	11	15	1	1	—	63	9	53	85	8	72	89	20	68	86	9	72
50 - 65	1	—	1	—	—	—	8	—	8	22	2	15	9	—	9	22	2	15
oltre 65	2	—	—	—	—	—	4	—	4	8	1	3	6	—	6	8	1	3
Totale	110	84	26	11	5	6	305	224	80	334	144	176	415	308	106	345	149	182
MACERATA																		
fino a 14	—	—	—	—	—	—	18	18	—	19	19	—	18	18	—	19	19	—
14 - 30	14	12	2	—	—	—	26	21	5	51	19	32	40	33	7	51	19	32
30 - 50	11	5	6	1	1	—	17	6	11	28	5	20	28	11	17	29	6	20
50 - 65	1	—	1	—	—	—	10	—	10	12	—	7	11	—	11	12	—	7
oltre 65	—	—	—	—	—	—	3	—	3	4	—	1	3	—	3	4	—	1
Totale	26	17	9	1	1	—	74	45	29	114	43	60	100	62	38	115	44	60

(a) La classe « oltre 65 » comprende anche l'età ignota.

Segue Tav. 17 - Espatriati, per età, sesso, stato civile, motivo dell'espatrio e provincia di provenienza

ETÀ (a) (anni)	LAVORO						ATTO DI CHIAMATA						TOTALE					
	Maschi			Femmine			Maschi			Femmine			Maschi			Femmine		
	Totale	Celibi	Co-niugati	Totale	Nubili	Co-niugate	Totale	Celibi	Co-niugati	Totale	Nubili	Co-niugate	Totale	Celibi	Co-niugati	Totale	Nubili	Co-niugate
PESARO E URBINO																		
fino a 14 . . .	—	—	—	—	—	—	35	35	—	39	39	—	35	35	—	39	39	—
14 - 30 . . .	57	49	8	1	1	—	82	67	15	81	38	43	139	116	23	82	39	43
30 - 50 . . .	33	7	25	3	—	3	34	3	30	48	2	46	67	10	55	51	2	49
50 - 65 . . .	1	—	1	1	—	1	6	1	5	9	—	5	7	1	6	10	—	6
oltre 65 . . .	1	—	1	—	—	—	2	—	1	2	—	1	3	—	2	2	—	1
Totale . . .	92	56	35	5	1	4	159	106	51	179	79	95	251	162	86	184	80	99
MARCHE																		
fino a 14 . . .	—	—	—	—	—	—	158	158	—	144	144	—	158	158	—	144	144	—
14 - 30 . . .	177	157	20	13	7	7	5	274	236	38	325	141	184	451	393	58	338	148
30 - 50 . . .	86	29	55	7	2	2	6	122	19	101	192	18	166	208	48	156	199	20
50 - 65 . . .	6	—	6	2	—	—	2	29	1	28	56	2	36	35	1	34	58	2
oltre 65 . . .	3	—	3	—	—	—	1	11	—	9	16	1	5	14	—	12	16	1
Totale . . .	272	186	84	22	9	13	594	414	176	733	306	391	866	600	260	755	315	404
FROSINONE																		
fino a 14 . . .	—	—	—	—	—	—	399	399	—	395	395	—	399	399	—	395	395	—
14 - 30 . . .	1.155	815	339	14	11	11	3	377	310	67	579	234	344	1.532	1.125	406	593	245
30 - 50 . . .	527	45	479	5	2	2	3	103	9	94	348	16	319	630	54	573	353	18
50 - 65 . . .	27	—	27	—	—	—	—	18	—	18	63	2	43	45	—	45	63	2
oltre 65 . . .	1	—	—	—	—	—	—	6	—	4	16	—	5	7	—	4	16	—
Totale . . .	1.710	860	845	19	13	6	903	718	183	1.401	647	711	2.613	1.578	1.028	1.420	660	717
LATINA																		
fino a 14 . . .	—	—	—	—	—	—	108	108	—	98	98	—	108	108	—	98	98	—
14 - 30 . . .	232	173	58	18	10	8	8	163	131	32	171	65	106	395	304	90	189	75
30 - 50 . . .	104	14	89	5	—	—	5	85	16	68	103	6	92	189	30	157	108	6
50 - 65 . . .	8	—	8	2	—	—	1	9	—	9	23	—	19	17	—	17	25	—
oltre 65 . . .	—	—	—	—	—	—	—	2	—	1	2	—	—	2	—	1	2	—
Totale . . .	344	187	155	25	10	14	367	255	110	397	169	217	711	442	265	422	179	231
RIETI																		
fino a 14 . . .	—	—	—	—	—	—	2	2	—	3	3	—	2	2	—	3	3	—
14 - 30 . . .	16	14	2	1	1	—	10	7	3	15	5	10	26	21	5	16	6	10
30 - 50 . . .	9	2	7	1	—	—	1	2	—	2	8	—	8	11	2	9	9	—
50 - 65 . . .	—	—	—	—	—	—	—	—	—	1	—	—	—	—	—	1	—	—
oltre 65 . . .	—	—	—	—	—	—	—	1	—	1	2	—	1	1	—	1	2	—
Totale . . .	25	16	9	2	1	1	15	9	6	29	8	19	40	25	15	31	9	20
ROMA																		
fino a 14 . . .	—	—	—	—	—	—	143	143	—	124	124	—	143	143	—	124	124	—
14 - 30 . . .	254	195	58	19	10	9	9	222	195	27	209	103	106	476	390	85	228	113
30 - 50 . . .	168	49	115	20	13	6	6	88	26	59	189	29	153	256	75	174	209	42
50 - 65 . . .	29	2	25	3	—	—	1	25	1	22	73	9	46	54	3	47	76	9
oltre 65 . . .	2	1	1	—	—	—	—	6	—	6	17	—	5	8	1	7	17	—
Totale . . .	453	247	199	42	23	16	484	365	114	612	265	310	937	612	313	654	288	326
VITERBO																		
fino a 14 . . .	—	—	—	—	—	—	5	5	—	7	7	—	5	5	—	7	7	—
14 - 30 . . .	12	9	3	3	2	1	4	2	2	10	4	6	16	11	5	13	6	7
30 - 50 . . .	9	2	7	—	—	—	2	1	1	10	1	9	11	3	8	10	1	9
50 - 65 . . .	2	—	2	—	—	—	—	—	—	—	—	—	2	—	2	—	—	—
oltre 65 . . .	1	—	1	—	—	—	—	—	—	—	—	—	1	—	1	—	—	—
Totale . . .	24	11	13	3	2	1	11	8	3	27	12	15	35	19	16	30	14	16

(a) La classe « oltre 65 » comprende anche l'età ignota.

Segue Tav. 17 - Espatriati, per età, sesso, stato civile, motivo dell'espatrio e provincia di provenienza

ETÀ (a) (anni)	LAVORO						ATTO DI CHIAMATA						TOTALE					
	Maschi			Femmine			Maschi			Femmine			Maschi			Femmine		
	Totale	Celibi	Co-niu-gati	Totale	Nubili	Co-niu-gate	Totale	Celibi	Co-niu-gati	Totale	Nubili	Co-niu-gate	Totale	Celibi	Co-niu-gati	Totale	Nubili	Co-niu-gate
LAZIO																		
fino a 14 . . .	—	—	—	—	—	—	657	657	—	627	627	—	657	657	—	627	627	—
14 - 30 . . .	1.669	1.206	460	55	34	21	776	645	131	984	411	572	2.445	1.851	591	1.039	445	593
30 - 50 . . .	817	112	697	31	15	15	280	52	224	658	52	581	1.097	164	921	689	67	596
50 - 65 . . .	66	2	62	5	—	2	52	1	49	160	11	108	118	3	111	165	11	110
oltre 65 . . .	4	1	2	—	—	—	15	—	12	37	—	11	19	1	14	37	—	11
Totale . . .	2.556	1.321	1.221	91	49	38	1.780	1.355	416	2.466	1.101	1.272	4.336	2.676	1.637	2.557	1.150	1.310
CAMPOBASSO																		
fino a 14 . . .	—	—	—	—	—	—	147	147	—	95	95	—	147	147	—	95	95	—
14 - 30 . . .	1.606	1.216	389	40	28	12	179	144	35	1.148	491	656	1.785	1.360	424	1.188	519	668
30 - 50 . . .	580	45	534	10	3	7	59	3	53	724	34	673	639	48	587	734	37	680
50 - 65 . . .	52	—	47	6	1	4	9	1	7	129	3	81	61	1	54	135	4	85
oltre 65 . . .	6	—	5	—	—	—	4	1	1	41	1	6	10	1	6	41	1	6
Totale . . .	2.244	1.261	975	56	32	23	398	296	96	2.137	624	1.416	2.642	1.557	1.071	2.193	656	1.439
CHIETI																		
fino a 14 . . .	—	—	—	—	—	—	398	398	—	407	407	—	398	398	—	407	407	—
14 - 30 . . .	181	138	42	9	5	4	812	658	154	595	193	402	993	796	196	604	198	406
30 - 50 . . .	74	6	66	5	3	2	287	30	257	363	21	334	361	36	323	368	24	336
50 - 65 . . .	10	—	9	—	—	—	23	—	22	77	2	52	33	—	31	77	2	52
oltre 65 . . .	—	—	—	—	—	—	12	—	9	23	—	8	12	—	9	23	—	8
Totale . . .	265	144	117	14	8	6	1.532	1.086	442	1.465	623	796	1.797	1.230	559	1.479	631	802
L'AQUILA																		
fino a 14 . . .	—	—	—	—	—	—	377	377	—	326	326	—	377	377	—	326	326	—
14 - 30 . . .	316	254	62	16	16	—	1.073	876	197	626	279	346	1.389	1.130	259	642	295	346
30 - 50 . . .	274	44	229	9	6	3	385	42	341	329	12	314	659	86	570	338	18	317
50 - 65 . . .	11	—	10	1	—	1	38	—	37	50	2	33	49	—	47	51	2	34
oltre 65 . . .	—	—	—	—	—	—	5	—	1	13	—	4	5	—	1	13	—	4
Totale . . .	601	298	301	26	22	4	1.878	1.295	576	1.344	619	697	2.479	1.593	877	1.370	641	701
PESCARA																		
fino a 14 . . .	—	—	—	—	—	—	243	243	—	216	216	—	243	243	—	216	216	—
14 - 30 . . .	698	569	127	10	7	3	81	74	7	411	158	253	779	643	134	421	165	256
30 - 50 . . .	276	33	240	9	7	2	15	3	12	220	10	204	291	36	252	229	17	206
50 - 65 . . .	22	—	21	—	—	—	5	—	5	30	3	18	27	—	26	30	3	18
oltre 65 . . .	3	—	2	—	—	—	4	—	3	8	—	4	7	—	5	8	—	4
Totale . . .	999	602	390	19	14	5	348	320	27	885	387	479	1.347	922	417	904	401	484
TERAMO																		
fino a 14 . . .	—	—	—	—	—	—	114	114	—	106	106	—	114	114	—	106	106	—
14 - 30 . . .	255	225	30	7	7	—	501	426	75	209	82	127	756	651	105	216	89	127
30 - 50 . . .	145	18	126	—	—	—	207	21	185	115	9	104	352	39	311	115	9	104
50 - 65 . . .	7	—	7	—	—	—	15	—	12	14	—	12	22	—	19	14	—	12
oltre 65 . . .	—	—	—	—	—	—	2	—	1	9	—	1	2	—	1	9	—	1
Totale . . .	407	243	163	7	7	—	839	561	273	453	197	244	1.246	804	436	460	204	244
ABRUZZI E MOLISE																		
fino a 14 . . .	—	—	—	—	—	—	1.279	1.279	—	1.150	1.150	—	1.279	1.279	—	1.150	1.150	—
14 - 30 . . .	3.056	2.402	650	82	63	19	2.646	2.178	468	2.989	1.203	1.784	5.702	4.580	1.118	3.071	1.266	1.803
30 - 50 . . .	1.349	146	1.195	33	19	14	953	99	848	1.751	86	1.629	2.302	245	2.043	1.784	105	1.643
50 - 65 . . .	102	—	94	7	1	5	90	1	83	300	10	196	192	1	177	307	11	201
oltre 65 . . .	9	—	7	—	—	—	27	1	15	94	1	23	36	1	22	94	1	23
Totale . . .	4.516	2.548	1.946	122	83	38	4.995	3.558	1.414	6.284	2.450	3.632	9.511	6.106	3.360	6.406	2.533	3.670

(a) La classe « oltre 65 » comprende anche l'età ignota.

Segue Tav. 17 - Espatriati, per età, sesso, stato civile, motivo dell'espatrio e provincia di provenienza

ETÀ (a) (anni)	LAVORO						ATTO DI CHIAMATA						TOTALE					
	Maschi			Femmine			Maschi			Femmine			Maschi			Femmine		
	Totale	Celibi	Co- niugati	Totale	Nubili	Co- niugate	Totale	Celibi	Co- niugati	Totale	Nubili	Co- niugate	Totale	Celibi	Co- niugati	Totale	Nubili	Co- niugate
AVELLINO																		
fino a 14 . . .	—	—	—	—	—	—	471	471	—	449	449	—	471	471	—	449	449	—
14 - 30 . . .	720	567	153	44	36	8	964	701	261	644	263	381	1.684	1.268	414	688	299	389
30 - 50 . . .	261	25	234	7	1	6	369	21	345	406	20	380	630	46	579	413	21	386
50 - 65 . . .	14	—	14	—	—	—	34	1	32	67	1	53	48	1	46	67	1	53
oltre 65 . . .	2	—	1	—	—	—	8	1	4	13	2	3	10	1	5	13	2	3
Totale . . .	997	592	402	51	37	14	1.846	1.195	642	1.579	735	817	2.843	1.787	1.044	1.630	772	831
BENEVENTO																		
fino a 14 . . .	—	—	—	—	—	—	254	254	—	260	260	—	254	254	—	260	260	—
14 - 30 . . .	711	550	160	61	35	26	155	118	37	356	157	199	866	668	197	417	192	225
30 - 50 . . .	362	36	324	19	2	17	63	12	50	250	14	234	425	48	374	269	16	251
50 - 65 . . .	10	1	8	5	—	4	9	—	8	40	2	33	19	1	16	45	2	37
oltre 65 . . .	1	—	1	—	—	—	4	—	2	11	—	4	5	—	3	11	—	4
Totale . . .	1.084	587	493	85	37	47	485	384	97	917	433	470	1.569	971	590	1.002	470	517
CASERTA																		
fino a 14 . . .	—	—	—	—	—	—	196	196	—	179	179	—	196	196	—	179	179	—
14 - 30 . . .	94	76	17	5	4	1	340	273	66	292	145	147	434	349	83	297	149	148
30 - 50 . . .	65	14	51	3	1	2	130	14	116	159	10	140	195	28	167	162	11	142
50 - 65 . . .	5	1	4	1	—	1	16	1	15	36	2	25	21	2	19	37	2	26
oltre 65 . . .	—	—	—	—	—	—	9	2	6	9	1	2	9	2	6	9	1	2
Totale . . .	164	91	72	9	5	4	691	486	203	675	337	314	855	577	275	684	342	318
NAPOLI																		
fino a 14 . . .	—	—	—	—	—	—	241	241	—	230	230	—	241	241	—	230	230	—
14 - 30 . . .	337	266	70	3	3	—	363	275	88	416	165	251	700	541	158	419	168	251
30 - 50 . . .	198	47	149	9	7	2	136	27	108	234	37	193	334	74	257	243	44	195
50 - 65 . . .	17	2	12	1	1	—	43	2	39	100	12	60	60	4	51	101	13	60
oltre 65 . . .	2	1	1	—	—	—	18	1	12	22	1	5	20	2	13	22	1	5
Totale . . .	554	316	232	13	11	2	801	546	247	1.002	445	509	1.355	862	479	1.015	456	511
SALERNO																		
fino a 14 . . .	—	—	—	—	—	—	434	434	—	392	392	—	434	434	—	392	392	—
14 - 30 . . .	794	632	159	135	83	51	1.017	791	225	543	184	359	1.811	1.423	384	678	267	410
30 - 50 . . .	335	50	282	53	13	38	354	30	322	299	15	272	689	80	604	352	28	310
50 - 65 . . .	22	5	17	8	1	2	30	—	30	74	1	52	52	5	47	82	2	54
oltre 65 . . .	5	—	4	3	—	2	13	2	7	14	1	7	18	2	11	17	1	9
Totale . . .	1.156	687	462	199	97	93	1.848	1.257	584	1.322	593	690	3.004	1.944	1.046	1.521	690	783
CAMPANIA																		
fino a 14 . . .	—	—	—	—	—	—	1.596	1.596	—	1.510	1.510	—	1.596	1.596	—	1.510	1.510	—
14 - 30 . . .	2.656	2.091	559	248	161	86	2.839	2.158	677	2.251	914	1.337	5.495	4.249	1.236	2.499	1.075	1.423
30 - 50 . . .	1.221	172	1.040	91	24	65	1.052	104	941	1.348	96	1.219	2.273	276	1.981	1.439	120	1.284
50 - 65 . . .	68	9	55	15	2	7	132	4	124	317	18	223	200	13	179	332	20	230
oltre 65 . . .	10	1	7	3	—	2	52	6	31	69	5	21	62	7	38	72	5	23
Totale . . .	3.955	2.273	1.661	357	187	160	5.671	3.868	1.773	5.495	2.543	2.800	9.626	6.141	3.434	5.852	2.730	2.960
BARI																		
fino a 14 . . .	—	—	—	—	—	—	415	415	—	372	372	—	415	415	—	372	372	—
14 - 30 . . .	606	524	81	18	16	2	939	740	199	490	243	245	1.545	1.264	280	508	259	247
30 - 50 . . .	344	64	276	11	4	7	354	36	317	285	16	262	698	100	593	296	20	269
50 - 65 . . .	21	—	21	—	—	—	39	—	39	74	5	53	60	—	60	74	5	53
oltre 65 . . .	—	—	—	—	—	—	11	—	7	21	1	5	11	—	7	21	1	5
Totale . . .	971	588	378	29	20	9	1.758	1.191	562	1.242	637	565	2.729	1.779	940	1.271	657	574

(a) La classe « oltre 65 » comprende anche l'età ignota.

Segue Tav. 17 - Espatriati, per età, sesso, stato civile, motivo dell'espatrio e provincia di provenienza

ETÀ (a) (anni)	LAVORO						ATTO DI CHIAMATA						TOTALE					
	Maschi			Femmine			Maschi			Femmine			Maschi			Femmine		
	Totale	Celibi	Co- niugati	Totale	Nubili	Co- niugate	Totale	Celibi	Co- niugati	Totale	Nubili	Co- niugate	Totale	Celibi	Co- niugati	Totale	Nubili	Co- niugate
BRINDISI																		
fino a 14 . . .	—	—	—	—	—	—	13	13	—	5	5	—	13	13	—	5	5	—
14 - 30 . . .	28	26	2	1	—	1	14	13	1	13	3	10	42	39	3	14	3	11
30 - 50 . . .	18	3	15	—	—	—	10	5	5	12	—	10	28	8	20	12	—	10
50 - 65 . . .	1	—	1	—	—	—	—	—	—	4	1	2	1	—	1	4	—	2
oltre 65 . . .	—	—	—	—	—	—	2	—	1	—	—	—	2	—	1	—	—	—
Totale . . .	47	29	18	1	—	1	39	31	7	34	9	22	86	60	25	35	9	23
FOGGIA																		
fino a 14 . . .	—	—	—	—	—	—	181	181	—	144	144	—	181	181	—	144	144	—
14 - 30 . . .	295	241	54	29	21	7	106	90	16	248	114	134	401	331	70	277	135	141
30 - 50 . . .	138	22	116	4	1	3	41	3	38	151	8	143	179	25	154	155	9	146
50 - 65 . . .	18	1	16	—	—	—	5	—	5	22	2	18	23	1	21	22	2	18
oltre 65 . . .	2	1	—	—	—	—	2	—	—	7	—	1	4	1	—	7	—	1
Totale . . .	453	265	186	33	22	10	335	274	59	572	268	296	788	539	245	605	290	306
LECCE																		
fino a 14 . . .	—	—	—	—	—	—	12	12	—	8	8	—	12	12	—	8	8	—
14 - 30 . . .	48	41	6	3	2	1	24	19	5	16	3	13	72	60	11	19	5	14
30 - 50 . . .	16	5	11	—	—	—	8	1	7	6	1	5	24	6	18	6	1	5
50 - 65 . . .	—	—	—	—	—	—	—	—	—	—	—	—	—	—	—	—	—	—
oltre 65 . . .	—	—	—	—	—	—	—	—	—	1	—	—	—	—	—	1	—	—
Totale . . .	64	46	17	3	2	1	44	32	12	31	12	18	108	78	29	34	14	19
TARANTO																		
fino a 14 . . .	—	—	—	—	—	—	10	10	—	22	22	—	10	10	—	22	22	—
14 - 30 . . .	50	39	11	1	—	1	28	23	5	27	11	16	78	62	16	28	11	17
30 - 50 . . .	39	5	34	1	—	1	13	2	11	18	2	16	52	7	45	19	2	17
50 - 65 . . .	—	—	—	—	—	—	4	—	4	8	—	6	4	—	4	8	—	6
oltre 65 . . .	—	—	—	—	—	—	1	—	1	1	—	1	1	—	1	1	—	1
Totale . . .	89	44	45	2	—	2	56	35	21	76	35	39	145	79	66	78	35	41
PUGLIA																		
fino a 14 . . .	—	—	—	—	—	—	631	631	—	551	551	—	631	631	—	551	551	—
14 - 30 . . .	1.027	871	154	52	39	12	1.111	885	226	794	374	418	2.138	1.756	380	846	413	430
30 - 50 . . .	555	99	452	16	5	11	426	47	378	472	27	436	981	146	830	488	32	447
50 - 65 . . .	40	1	38	—	—	—	48	—	48	108	8	79	88	1	86	108	8	79
oltre 65 . . .	2	1	—	—	—	—	16	—	9	30	1	7	18	1	9	30	1	7
Totale . . .	1.624	972	644	68	44	23	2.232	1.563	661	1.955	961	940	3.856	2.535	1.305	2.023	1.005	963
MATERA																		
fino a 14 . . .	—	—	—	—	—	—	51	51	—	46	46	—	51	51	—	46	46	—
14 - 30 . . .	23	20	3	1	—	1	86	77	9	83	42	40	109	97	12	84	42	41
30 - 50 . . .	17	1	16	1	—	1	29	2	26	44	5	37	46	3	42	45	5	38
50 - 65 . . .	1	—	1	—	—	—	8	2	5	7	—	4	9	2	6	7	—	4
oltre 65 . . .	—	—	—	—	—	—	2	—	2	4	—	2	2	—	2	4	—	2
Totale . . .	41	21	20	2	—	2	176	132	42	184	93	83	217	153	62	186	93	85
POTENZA																		
fino a 14 . . .	—	—	—	—	—	—	403	403	—	367	367	—	403	403	—	367	367	—
14 - 30 . . .	666	527	139	13	13	—	115	103	12	513	213	298	781	630	151	526	226	298
30 - 50 . . .	300	32	265	4	2	2	18	1	17	313	12	295	318	33	282	317	14	297
50 - 65 . . .	20	1	19	2	—	1	6	—	5	45	1	32	46	1	24	47	1	33
oltre 65 . . .	2	—	—	—	—	—	4	—	3	16	1	4	6	—	3	16	1	4
Totale . . .	988	560	423	19	15	3	546	507	37	1.254	594	629	1.534	1.067	460	1.273	609	632

(a) La classe « oltre 65 » comprende anche l'età ignota.

Segue Tav. 17 - Espatriati, per età, sesso, stato civile, motivo dell'espatrio e provincia di provenienza

ETÀ (a) (anni)	LAVORO						ATTO DI CHIAMATA						TOTALE							
	Maschi			Femmine			Maschi			Femmine			Maschi			Femmine				
	Totale	Cellibi	Co-nu-gati	Totale	Nubili	Co-niu-gate	Totale	Celibi	Co-nu-gati	Totale	Nubili	Co-nu-gate	Totale	Celibi	Co-nu-gati	Totale	Nubili	Co-niu-gate		
BASILICATA																				
fino a 14 . . .	—	—	—	—	—	—	—	454	454	—	413	413	—	—	454	454	—	413	413	—
14 - 30 . . .	689	547	142	14	13	1	201	180	21	596	255	338	890	727	163	610	268	339		
30 - 50 . . .	317	33	281	5	2	3	47	3	43	357	17	332	364	36	324	362	19	335		
50 - 65 . . .	21	1	20	2	—	1	14	2	10	52	1	36	35	3	30	54	1	37		
oltre 65 . . .	2	—	—	—	—	—	6	—	5	20	1	6	8	—	5	20	1	6		
Totale . . .	1.029	581	443	21	15	5	722	639	79	1.438	687	712	1.751	1.220	522	1.459	702	717		
CATANZARO																				
fino a 14 . . .	—	—	—	—	—	—	1.053	1.053	—	1.030	1.030	—	1.053	1.053	—	1.030	1.030	—		
14 - 30 . . .	456	329	126	62	42	20	725	602	123	974	437	536	1.181	931	249	1.036	479	556		
30 - 50 . . .	265	37	226	29	6	22	194	23	171	748	34	702	459	60	397	777	40	724		
50 - 65 . . .	16	—	15	5	—	4	43	—	41	127	6	86	59	—	56	132	6	90		
oltre 65 . . .	3	—	2	2	—	1	20	2	13	42	2	11	23	2	15	44	2	12		
Totale . . .	740	366	369	98	48	47	2.035	1.680	348	2.921	1.509	1.335	2.775	2.046	717	3.019	1.557	1.382		
COSENZA																				
fino a 14 . . .	—	—	—	—	—	—	1.295	1.295	—	1.286	1.285	1	1.295	1.295	—	1.286	1.285	1		
14 - 30 . . .	502	386	115	91	70	21	1.428	1.153	275	1.378	616	761	1.930	1.539	390	1.469	686	782		
30 - 50 . . .	193	19	173	51	5	46	447	53	391	924	34	875	640	72	564	975	39	921		
50 - 65 . . .	26	—	24	15	—	8	63	—	62	185	14	119	89	—	86	200	14	127		
oltre 65 . . .	3	—	2	6	1	1	26	2	14	60	1	14	29	2	16	66	2	15		
Totale . . .	724	405	314	163	76	76	3.259	2.503	742	3.833	1.950	1.770	3.983	2.908	1.056	3.996	2.026	1.846		
REGGIO DI CALABRIA																				
fino a 14 . . .	—	—	—	—	—	—	865	865	—	819	819	—	865	865	—	819	819	—		
14 - 30 . . .	102	84	17	15	13	2	883	793	90	907	386	520	985	877	107	922	399	522		
30 - 50 . . .	79	14	62	4	2	2	262	42	219	705	29	670	341	56	281	709	31	672		
50 - 65 . . .	9	1	8	—	—	—	44	—	40	111	6	80	53	1	48	111	6	80		
oltre 65 . . .	—	—	—	—	—	—	17	3	8	43	—	10	17	3	8	43	—	10		
Totale . . .	190	99	87	19	15	4	2.071	1.703	357	2.585	1.240	1.280	2.261	1.802	444	2.604	1.255	1.284		
CALABRIA																				
fino a 14 . . .	—	—	—	—	—	—	3.213	3.213	—	3.135	3.134	1	3.213	3.213	—	3.135	3.134	1		
14 - 30 . . .	1.060	799	258	168	125	43	3.036	2.548	488	3.259	1.439	1.817	4.096	3.347	746	3.427	1.564	1.860		
30 - 50 . . .	537	70	461	84	13	70	903	118	781	2.377	97	2.247	1.440	188	1.242	2.461	110	2.317		
50 - 65 . . .	51	1	47	20	—	12	150	—	143	423	26	285	201	1	190	443	26	297		
oltre 65 . . .	6	—	4	8	1	2	63	7	35	145	3	35	69	7	39	153	4	37		
Totale . . .	1.654	870	770	280	139	127	7.365	5.886	1.447	9.339	4.699	4.385	9.019	6.756	2.217	9.619	4.838	4.512		
AGRIGENTO																				
fino a 14 . . .	—	—	—	—	—	—	182	182	—	157	157	—	182	182	—	157	157	—		
14 - 30 . . .	129	109	20	—	—	—	337	276	61	224	112	112	466	385	81	224	112	112		
30 - 50 . . .	125	17	107	—	—	—	179	28	146	156	10	139	304	45	253	156	10	139		
50 - 65 . . .	5	—	5	—	—	—	24	—	22	28	1	16	29	—	27	28	1	16		
oltre 65 . . .	—	—	—	—	—	—	13	—	10	11	—	4	13	—	10	11	—	4		
Totale . . .	259	126	132	—	—	—	735	486	239	576	280	271	994	612	371	576	280	271		
CALTANISSETTA																				
fino a 14 . . .	—	—	—	—	—	—	52	52	—	50	50	—	52	52	—	50	50	—		
14 - 30 . . .	17	15	2	—	—	—	117	101	16	75	31	44	134	116	18	75	31	44		
30 - 50 . . .	22	6	16	—	—	—	48	7	39	36	1	34	70	13	55	36	1	34		
50 - 65 . . .	1	—	1	—	—	—	6	—	6	7	—	6	7	—	7	7	—	6		
oltre 65 . . .	—	—	—	—	—	—	1	—	—	4	—	—	1	—	—	4	—	—		
Totale . . .	40	21	19	—	—	—	224	160	61	172	82	84	264	181	80	172	82	84		

(a) La classe « oltre 65 » comprende anche l'età ignota.

Segue Tav. 17 - Espatriati, per età, sesso, stato civile, motivo dell'espatrio e provincia di provenienza

ETÀ (a) (anni)	LAVORO						ATTO DI CHIAMATA						TOTALE					
	Maschi			Femmine			Maschi			Femmine			Maschi			Femmine		
	Totale	Celibi	Co- nui- gati	Totale	Nubili	Co- nui- gate	Totale	Celibi	Co- nui- gati	Totale	Nubili	Co- nui- gate	Totale	Celibi	Co- nui- gati	Totale	Nubili	Co- nui- gate
CATANIA																		
fino a 14	—	—	—	—	—	—	292	292	—	291	291	—	292	292	—	291	291	—
14 - 30	328	268	60	60	32	27	188	156	32	349	133	215	516	424	92	409	165	242
30 - 50	181	42	138	43	12	27	86	11	75	221	17	200	267	53	213	264	29	227
50 - 65	18	2	15	12	1	8	18	1	17	49	—	35	36	3	32	61	1	43
oltre 65	2	—	2	—	—	—	9	—	7	14	1	3	11	—	9	14	1	3
Totale	529	312	215	115	45	62	593	460	131	924	442	453	1.122	772	346	1.039	487	515
ENNA																		
fino a 14	—	—	—	—	—	—	110	110	—	111	111	—	110	110	—	111	111	—
14 - 30	65	55	10	1	—	1	112	92	20	119	57	60	177	147	30	120	57	61
30 - 50	24	4	20	1	1	—	61	15	45	78	5	71	85	19	65	79	6	71
50 - 65	—	—	—	—	—	—	12	—	12	22	1	17	12	—	12	22	1	17
oltre 65	—	—	—	—	—	—	5	—	5	12	—	4	5	—	5	12	—	4
Totale	89	59	30	2	1	1	300	217	82	342	174	152	389	276	112	344	175	153
MESSINA																		
fino a 14	—	—	—	—	—	—	427	427	—	385	385	—	427	427	—	385	385	—
14 - 30	272	228	44	35	31	4	424	340	84	476	223	250	696	568	128	511	254	254
30 - 50	155	31	123	12	2	9	233	42	189	391	34	350	388	73	312	403	36	359
50 - 65	13	—	13	—	—	—	23	1	21	58	4	37	36	1	34	58	4	37
oltre 65	1	—	1	—	—	—	10	—	8	24	—	6	11	—	9	24	—	6
Totale	441	259	181	47	33	13	1.117	810	302	1.334	646	643	1.558	1.069	483	1.381	679	656
PALERMO																		
fino a 14	—	—	—	—	—	—	233	233	—	216	216	—	233	233	—	216	216	—
14 - 30	163	138	25	3	2	1	355	265	89	241	113	127	518	403	114	244	115	128
30 - 50	103	20	82	—	—	—	204	19	185	209	35	165	307	39	267	209	35	165
50 - 65	6	1	5	1	—	—	41	1	37	51	5	38	47	2	42	52	5	38
oltre 65	—	—	—	1	—	—	22	1	20	25	—	9	22	1	20	26	—	9
Totale	272	159	112	5	2	1	855	519	331	742	369	339	1.127	678	443	747	371	340
RAGUSA																		
fino a 14	—	—	—	—	—	—	68	68	—	65	65	—	68	68	—	65	65	—
14 - 30	83	67	16	6	2	4	159	134	25	117	44	73	242	201	41	123	46	77
30 - 50	57	9	48	7	1	4	82	9	73	75	3	70	139	18	121	82	4	74
50 - 65	6	—	6	—	—	—	7	—	7	14	2	8	13	—	13	14	2	8
oltre 65	—	—	—	—	—	—	4	—	4	5	—	2	4	—	4	5	—	2
Totale	146	76	70	13	3	8	320	211	109	276	114	153	466	287	179	289	117	161
SIRACUSA																		
fino a 14	—	—	—	—	—	—	239	239	—	217	217	—	239	239	—	217	217	—
14 - 30	345	267	78	—	—	—	256	198	58	299	116	182	601	465	136	299	116	182
30 - 50	310	40	269	1	—	1	132	15	116	207	6	195	442	55	385	208	6	196
50 - 65	18	1	16	—	—	—	21	—	20	21	1	12	39	1	36	21	1	12
oltre 65	—	—	—	—	—	—	3	—	3	4	—	—	3	—	3	4	—	—
Totale	673	308	363	1	—	1	651	452	197	748	340	389	1.324	760	560	749	340	390
TRAPANI																		
fino a 14	—	—	—	—	—	—	116	116	—	122	122	—	116	116	—	122	122	—
14 - 30	137	126	11	2	2	—	272	235	37	196	120	76	409	361	48	198	122	76
30 - 50	82	27	55	3	2	1	161	23	137	147	21	125	243	50	192	150	23	126
50 - 65	5	—	5	—	—	—	16	—	15	39	5	21	21	—	20	39	5	21
oltre 65	2	—	2	—	—	—	9	1	5	10	—	4	11	1	7	10	—	4
Totale	226	153	73	5	4	1	574	375	194	514	268	226	800	528	267	519	272	227

(a) La classe « oltre 65 » comprende anche l'età ignota.

Segue Tav. 17 - Espatriati, per età, sesso, stato civile, motivo dell'espatrio e provincia di provenienza

ETÀ (a) (anni)	LAVORO					ATTO DI CHIAMATA					TOTALE							
	Maschi			Femmine		Maschi			Femmine		Maschi			Femmine				
	Totale	Celibi	Co-niugati	Totale	Nubili	Co-niugate	Totale	Celibi	Co-niugati	Totale	Nubili	Co-niugate	Totale	Celibi	Co-niugati	Totale	Nubili	Co-niugate
SICILIA																		
fino a 14 . . .	—	—	—	—	—	—	1.719	1.719	—	1.614	1.614	—	1.719	1.719	—	1.614	1.614	—
14 - 30 . . .	1.539	1.273	266	107	69	37	2.220	1.797	422	2.096	949	1.139	3.759	3.070	688	2.203	1.018	1.176
30 - 50 . . .	1.059	196	858	67	18	42	1.186	169	1.005	1.520	132	1.349	2.245	365	1.863	1.587	150	1.391
50 - 65 . . .	72	4	66	13	1	8	168	3	157	289	19	190	240	7	223	302	20	198
oltre 65 . . .	5	—	5	1	—	—	76	2	62	109	1	32	81	2	67	110	1	32
Totale . . .	2.675	1.473	1.195	188	88	87	5.369	3.690	1.646	5.628	2.715	2.710	8.044	5.163	2.841	5.816	2.803	2.797
CAGLIARI																		
fino a 14 . . .	—	—	—	—	—	—	10	10	—	12	12	—	10	10	—	12	12	—
14 - 30 . . .	16	12	4	2	1	1	17	14	3	14	2	12	33	26	7	16	3	13
30 - 50 . . .	18	5	13	—	—	—	3	2	1	8	—	8	21	7	14	8	—	8
50 - 65 . . .	2	—	2	—	—	—	1	—	1	2	—	1	3	—	3	2	—	1
oltre 65 . . .	—	—	—	—	—	—	—	—	—	—	—	—	—	—	—	—	—	—
Totale . . .	36	17	19	2	1	1	31	26	5	36	14	21	67	43	24	38	15	22
NUORO																		
fino a 14 . . .	—	—	—	—	—	—	—	—	—	3	3	—	—	—	—	3	3	—
14 - 30 . . .	4	4	—	1	—	1	15	14	1	5	—	5	19	18	1	6	—	6
30 - 50 . . .	1	1	—	—	—	—	7	5	2	3	—	3	8	6	2	3	—	3
50 - 65 . . .	—	—	—	—	—	—	—	—	—	1	—	1	—	—	—	1	—	1
oltre 65 . . .	—	—	—	—	—	—	—	—	—	—	—	—	—	—	—	—	—	—
Totale . . .	5	5	—	1	—	1	22	19	3	12	3	9	27	24	3	13	3	10
SASSARI																		
fino a 14 . . .	—	—	—	—	—	—	24	24	—	14	14	—	24	24	—	14	14	—
14 - 30 . . .	23	22	1	3	3	—	8	7	1	16	6	10	31	29	2	19	9	10
30 - 50 . . .	14	8	6	—	—	—	4	1	3	13	—	13	18	9	9	13	—	13
50 - 65 . . .	2	—	2	—	—	—	2	—	2	3	—	3	4	—	4	3	—	2
oltre 65 . . .	—	—	—	—	—	—	—	—	—	1	—	—	—	—	—	1	—	—
Totale . . .	39	30	9	3	3	—	38	32	6	47	20	25	77	62	15	50	23	25
SARDEGNA																		
fino a 14 . . .	—	—	—	—	—	—	34	34	—	29	29	—	34	34	—	29	29	—
14 - 30 . . .	43	38	5	6	4	2	40	35	5	35	8	27	83	73	10	41	12	29
30 - 50 . . .	33	14	19	—	—	—	14	8	6	24	—	24	47	22	25	24	—	24
50 - 65 . . .	4	—	4	—	—	—	3	—	3	6	—	4	7	—	7	6	—	4
oltre 65 . . .	—	—	—	—	—	—	—	—	—	1	—	—	—	—	—	1	—	—
Totale . . .	80	52	28	6	4	2	91	77	14	95	37	55	171	129	42	101	41	57
NON INDICATA																		
fino a 14 . . .	—	—	—	—	—	—	—	—	—	1	1	—	—	—	—	1	1	—
14 - 30 . . .	3	—	—	—	—	—	1	1	—	2	1	1	4	1	—	2	1	1
30 - 50 . . .	2	1	1	—	—	—	—	—	—	3	1	2	2	1	1	3	1	2
50 - 65 . . .	—	—	—	—	—	—	1	—	1	—	—	—	1	—	1	—	—	—
oltre 65 . . .	—	—	—	—	—	—	2	—	—	—	—	—	2	—	—	—	—	—
Totale . . .	5	1	1	—	—	—	4	1	1	6	3	3	9	2	2	6	3	3
ITALIA																		
fino a 14 . . .	—	—	—	—	—	—	11.169	11.169	—	10.543	10.542	—	11.169	11.169	—	10.543	10.542	—
14 - 30 . . .	14.638	11.709	2.899	1.129	806	319	14.581	11.935	2.637	16.062	6.732	9.297	29.219	23.644	5.536	17.191	7.538	9.616
30 - 50 . . .	7.704	1.358	6.287	498	165	308	5.614	755	4.817	10.610	712	9.650	13.318	2.113	11.104	11.108	877	9.958
50 - 65 . . .	604	33	544	94	9	51	913	27	848	2.289	139	1.499	1.517	60	1.392	2.383	148	1.550
oltre 65 . . .	63	5	41	20	1	8	376	20	257	716	23	199	439	25	298	736	24	207
Totale . . .	23.009	13.105	9.771	1.741	981	686	32.653	23.906	8.559	40.220	18.148	20.646	55.662	37.011	18.330	41.961	19.129	21.332

(a) La classe « oltre 65 » comprende anche l'età ignota.

Tav. 18 - Espatriati, in età di 14 anni ed oltre, per gruppi di posizioni professionali e singole professioni (a)

AREE GEOGRAFICHE — PAESI	PRO- FES- SIONI AGRI- COLE	PROFESSIONI NON AGRICOLE										CONDIZIO- NI NON PROFES- SIONALI		PRO- FES- SIONI NON INDI- CATE	TO- TALE
		Im- pren- ditori e liberi pro- fessio- nisti	Diri- genti e impie- gati	Operai e artigiani							Totale	Totale	Casa- Inghie		
				Totale	Mini- tori	Mura- tori	Mec- canici	Fale- gnami	Cal- zolari e Came- rieri						

PER SESSO ED AREA GEOGRAFICA DI DESTINAZIONE

MASCHI

America settentrionale . . .	4.793	223	193	6.084	47	2.223	623	382	469	62	6.500	331	—	331	11.955
America centrale e merid. . .	7.070	482	265	18.497	109	4.726	3.368	2.092	1.985	224	19.244	494	—	590	27.398
America	11.863	705	458	24.581	156	6.949	3.991	2.474	2.454	286	25.744	825	—	921	39.353
Africa non mediterranea (b)	39	36	26	464	10	93	112	54	12	23	526	21	—	12	598
Asia non mediterranea (b)	17	16	24	543	10	68	196	47	1	11	583	1	—	1	602
Oceania	2.079	23	17	1.574	13	359	208	124	141	15	1.614	87	—	135	3.915
PAESI TRANSOCEANICI	13.998	780	525	27.162	189	7.469	4.507	2.699	2.608	335	28.467	934	—	1.069	44.468

FEMMINE

America settentrionale . . .	1.915	27	48	318	—	—	2	3	181	44	393	9.201	9.126	131	10.640
America centrale e merid. . .	1.968	39	107	1.050	—	—	20	9	477	205	1.196	12.264	12.140	343	15.771
America	2.883	66	155	1.368	—	—	22	12	658	249	1.589	21.465	21.266	474	26.411
Africa non mediterranea (b)	6	5	9	31	—	—	1	—	7	1	45	346	331	5	402
Asia non mediterranea (b)	—	1	—	4	—	—	—	—	1	1	5	21	21	—	24
Oceania	350	7	16	158	—	—	1	1	83	8	181	3.938	3.922	95	4.564
PAESI TRANSOCEANICI	3.239	79	180	1.561	—	—	24	13	749	259	1.820	25.770	25.540	574	31.403

MASCHI E FEMMINE

America settentrionale . . .	5.708	250	241	6.402	47	2.223	625	385	650	106	6.893	9.532	9.126	462	22.595
America centrale e merid. . .	9.038	521	372	19.547	109	4.726	3.388	2.101	2.462	429	20.440	12.758	12.140	933	43.169
America	14.746	771	613	25.949	156	6.949	4.013	2.486	3.112	535	27.333	22.290	21.266	1.395	65.764
Africa non mediterranea (b)	45	41	35	495	10	93	113	54	19	24	571	367	331	17	1.000
Asia non mediterranea (b)	17	17	24	547	10	68	196	47	2	12	588	22	21	1	628
Oceania	2.429	30	33	1.732	13	359	209	125	224	23	1.795	4.025	3.922	230	8.479
PAESI TRANSOCEANICI	17.237	859	705	28.723	189	7.469	4.531	2.712	3.357	594	30.287	26.704	25.540	1.643	75.871

PER PAESE DI DESTINAZIONE

Canada	4.712	50	62	4.845	36	1.942	412	270	444	72	4.957	6.424	6.270	324	16.417
Stati Uniti	996	200	179	1.557	11	281	213	115	206	34	1.936	3.108	2.856	138	6.178
America settentrionale	5.708	250	241	6.402	47	2.223	625	385	650	106	6.893	9.532	9.126	462	22.595
Messico	—	2	—	10	—	—	2	—	—	3	12	8	6	—	20
Argentina	2.843	76	71	1.699	14	290	231	136	454	54	1.846	6.796	6.546	551	12.036
Brasile	1.564	134	114	6.306	36	1.847	1.468	772	703	150	6.554	2.667	2.532	193	10.978
Cile	19	7	4	43	—	5	6	1	3	1	54	72	62	3	148
Perù	10	4	12	36	3	6	6	3	1	3	52	31	29	—	93
Uruguay	536	9	15	280	—	70	47	27	43	7	304	292	287	14	1.146
Venezuela	4.028	271	147	11.078	56	2.503	1.614	1.151	1.253	199	11.496	2.820	2.612	168	18.512
Altri paesi	38	18	9	95	—	5	14	11	5	12	122	72	66	4	236
America centrale e meridionale	9.038	521	372	19.547	109	4.726	3.388	2.101	2.462	429	20.440	12.758	12.140	933	43.169
AMERICA	14.746	771	613	25.949	156	6.949	4.013	2.486	3.112	535	27.333	22.290	21.266	1.395	65.764
Sud Africa (Unione del)	20	21	13	279	—	42	60	32	15	22	313	211	189	9	553
Altri paesi dell'Africa non mediterranea	25	20	22	216	10	51	53	22	4	2	258	156	142	8	447
AFRICA NON MEDITERRANEA (b)	45	41	35	495	10	93	113	54	19	24	571	367	331	17	1.000
ASIA NON MEDITERRANEA (b)	17	17	24	547	10	68	196	47	2	12	588	22	21	1	628
OCEANIA	2.429	30	33	1.732	13	359	209	125	224	23	1.795	4.025	3.922	230	8.479
PAESI TRANSOCEANICI	17.237	859	705	28.723	189	7.469	4.531	2.712	3.357	594	30.287	26.704	25.540	1.643	75.871

(a) Non sono compresi gli espatriati di età ignota. — (b) Cfr. nota a pagina 401.

Tav. 19 - Espatriati, in età di 14 anni ed oltre, per provincia di provenienza, gruppi di posizioni professionali e singole professioni (a)

PROVINCIE E REGIONI	PRO- FES- SIONI AGRI- COLE	PROFESSIONI NON AGRICOLE									CONDIZIO- NI NON PROFES- SIONALI			PRO- FES- SIONI NON INDI- CATE	TO- TALE
		Im- pren- ditori e liberi pro- fession- isti	Diri- genti e Impie- gati	Operai e artigiani						Totale	Totale	Casa- linghe			
				Totale	Min- tori	Mura- tori	Mec- canici	Fale- gnami	Cal- zolai e sarti				Came- rieri		
Alessandria	25	3	4	52	1	4	15	1	4	5	59	94	84	2	180
Asti	22	4	1	18	—	3	1	3	3	1	23	28	27	1	74
Cuneo	19	7	1	30	2	—	3	3	8	2	38	55	52	2	114
Novara	3	4	5	42	—	2	12	4	4	2	51	27	25	2	83
Torino	12	10	18	168	—	8	36	11	11	8	196	163	138	8	379
Vercelli	9	10	7	98	—	18	10	5	4	3	115	66	61	4	194
Piemonte	90	38	36	408	3	35	77	27	34	21	482	433	387	19	1.024
Valle d'Aosta	—	—	—	11	—	1	2	—	1	—	11	4	4	1	16
Bergamo	2	2	4	85	5	6	10	7	1	3	91	45	43	1	139
Brescia	24	3	1	91	1	6	20	3	2	3	95	47	46	3	169
Como	4	—	1	24	—	3	3	—	1	5	25	14	12	—	43
Cremona	9	3	4	18	—	—	12	1	1	—	25	36	33	3	73
Mantova	23	9	2	31	—	7	10	5	1	2	42	45	40	2	112
Milano	2	12	24	144	1	5	37	4	5	5	180	111	101	6	299
Pavia	4	2	3	25	—	1	8	—	2	1	30	14	13	1	49
Sondrio	43	2	1	27	—	12	4	4	2	—	30	81	78	3	157
Varese	1	3	3	37	—	2	13	—	2	2	43	30	27	—	74
Lombardia	112	36	43	482	7	42	117	24	17	21	561	423	393	19	1.115
Bolzano	—	1	2	29	—	2	10	—	1	2	32	20	18	—	52
Trento	30	4	2	143	1	7	19	12	2	1	149	83	80	3	265
Trentino-A.A.	30	5	4	172	1	9	29	12	3	3	181	103	98	3	317
Belluno	10	1	2	117	3	26	18	16	5	1	120	111	110	5	246
Padova	31	8	12	185	—	56	38	17	12	3	205	134	127	6	376
Rovigo	22	1	1	25	—	3	10	1	—	—	27	33	31	2	84
Treviso	199	6	9	606	1	180	105	57	39	11	621	734	722	27	1.581
Venezia	50	10	15	162	—	27	51	15	14	11	187	198	187	14	449
Verona	18	4	6	105	1	24	30	9	7	3	115	94	89	3	230
Vicenza	60	10	10	273	—	43	53	14	15	6	293	336	329	9	698
Veneto	390	40	55	1.473	5	359	305	129	92	35	1.568	1.640	1.595	66	3.664
Gorizia	5	8	7	57	—	3	21	5	3	7	72	73	68	4	154
Udine	373	19	28	1.056	10	559	199	119	17	11	1.103	1.032	1.012	47	2.555
Friuli-Venezia G.	378	27	35	1.113	10	562	220	124	20	18	1.175	1.105	1.080	51	2.709
Trieste (Terr. di)	5	5	7	77	—	1	16	5	8	35	89	80	72	4	178
Genova	24	18	25	204	3	15	32	5	7	15	247	206	184	12	489
Imperia	1	1	—	12	—	3	3	2	2	1	13	14	13	2	30
La Spezia	6	7	4	79	—	10	35	5	2	1	90	47	40	1	144
Savona	6	10	3	18	—	4	1	—	3	2	31	22	21	—	59
Liguria	37	36	32	313	3	32	71	12	14	19	381	289	258	15	722
Bologna	15	13	10	169	—	11	74	7	17	14	192	110	101	6	323
Ferrara	7	5	3	49	—	7	14	4	3	1	57	58	56	3	125
Forlì	7	7	7	80	—	8	23	8	7	6	94	48	43	2	151
Modena	11	4	9	155	1	27	37	15	4	9	168	87	83	4	270
Parma	32	8	5	114	—	14	27	9	8	7	127	106	97	6	271
Piacenza	31	3	4	52	—	6	15	3	4	4	59	51	43	1	142
Ravenna	4	3	2	22	—	1	14	1	2	—	27	26	21	—	57
Reggio nell'Emilia	9	1	2	52	1	4	28	2	5	2	55	34	33	1	99
Emilia-Romagna	116	44	42	693	2	78	232	49	50	43	779	520	477	23	1.438
Arezzo	3	4	—	37	—	3	4	2	—	3	41	26	24	—	70
Firenze	6	5	7	64	—	1	6	1	4	2	76	62	59	2	146
Grosseto	2	—	—	8	—	1	1	—	—	—	8	8	8	1	19
Livorno	5	2	5	20	—	3	4	1	2	—	27	46	39	3	81
Lucca	81	23	8	360	1	31	57	14	9	9	391	315	295	16	803
Massa-Carrara	17	5	2	58	2	15	10	6	1	—	65	71	69	3	156
Pisa	6	5	—	30	—	2	8	5	—	2	35	27	24	1	69
Pistoia	1	6	—	31	—	—	4	—	3	4	37	24	22	1	63
Siena	3	2	1	9	—	1	1	1	—	—	12	15	13	—	30
Toscana	124	52	23	617	3	57	95	30	19	20	692	594	553	27	1.437

(a) Non sono compresi gli espatriati di età ignota.

Segue Tav. 19 - Espatriati, in età di 14 anni ed oltre, per provincia di provenienza, gruppi di posizioni professionali e singole professioni (a)

PROVINCIE E REGIONI	PRO- FES- SIONI AGRI- COLE	PROFESSIONI NON AGRICOLE										CONDIZIO- NI NON PROFES- SIONALI		PRO- FES- SIONI NON INDI- CATE	TO- TALE
		Im- pren- ditori e liberi profes- sionisti	Diri- genti e impie- gati	Operai e artigiani							Totale	Totale	Casa- linghe		
				Totale	Mini- tori	Mura- tori	Mec- canici	Fale- gnami	Cal- zolai e sarti	Came- rieri					
Perugia	11	8	4	114	1	22	32	6	4	1	126	77	75	7	221
Terni	2	—	5	120	6	10	51	16	4	2	125	61	55	4	192
Umbria	13	8	9	234	7	32	83	22	8	3	251	138	130	11	413
Ancona	36	2	2	53	—	9	9	6	5	1	57	80	74	4	177
Ascoli Piceno	155	7	3	177	—	84	39	12	17	5	187	252	246	8	602
Macerata	34	5	1	47	—	5	12	11	5	—	53	88	85	3	178
Pesaro e Urbino	43	10	4	159	2	52	39	20	15	—	173	132	129	12	360
Marche	268	24	10	436	2	150	99	49	42	6	470	552	534	27	1.317
Frosinone	708	12	8	1.584	12	875	195	162	79	7	1.604	865	838	62	3.239
Latina	165	12	7	441	7	242	57	30	18	5	460	286	283	16	927
Rieti	17	—	2	20	—	7	7	1	—	—	22	26	26	—	65
Roma	65	38	70	652	1	158	187	70	36	76	760	473	423	23	1.321
Viterbo	11	1	3	15	—	2	6	2	—	1	19	22	21	—	52
Lazio	966	63	90	2.712	20	1.284	452	265	133	92	2.865	1.672	1.591	101	5.604
Campobasso	2.180	17	13	1.191	8	388	156	143	252	6	1.221	1.159	1.127	33	4.593
Chieti	656	17	7	725	1	283	149	88	96	21	749	1.004	981	61	2.470
L'Aquila	58	13	4	2.010	3	28	30	20	6	12	2.027	1.010	999	50	3.145
Pescara	344	21	14	727	12	210	173	54	76	12	762	658	645	28	1.792
Teramo	427	17	5	673	2	205	131	93	146	2	695	349	330	15	1.486
Abruzzi e Molise	3.665	85	43	5.326	26	1.114	639	398	576	53	5.454	4.180	4.082	187	13.486
Avellino	1.003	28	13	1.362	12	329	185	184	260	4	1.403	1.085	1.049	60	3.551
Benevento	878	22	7	527	8	129	93	90	131	2	556	581	557	41	2.056
Caserta	398	13	8	349	3	98	62	36	89	—	370	362	343	30	1.160
Napoli	126	50	57	850	—	155	201	62	83	33	957	775	705	41	1.899
Salerno	1.121	54	23	1.509	7	381	253	189	273	38	1.586	934	868	57	3.698
Campania	3.526	167	108	4.597	30	1.092	794	561	836	77	4.872	3.737	3.522	229	12.364
Bari	337	31	21	1.888	5	321	269	137	92	11	1.940	878	840	58	3.213
Brindisi	24	2	1	48	1	6	9	7	2	1	51	26	26	2	103
Foggia	284	4	6	361	3	88	72	35	56	7	371	392	382	20	1.067
Lecce	24	—	—	72	—	22	21	22	3	1	72	24	23	2	122
Taranto	18	4	4	110	—	14	27	3	4	2	118	50	46	5	191
Puglia	687	41	32	2.479	9	451	398	204	157	22	2.552	1.370	1.317	87	4.696
Matera	58	—	1	107	2	29	23	17	17	1	108	130	127	10	306
Potenza	598	13	5	684	—	162	122	104	185	17	702	680	659	57	2.037
Basilicata	656	13	6	791	2	191	145	121	202	18	810	810	786	67	2.343
Catanzaro	1.465	27	9	706	5	231	83	86	214	13	742	1.387	1.337	116	3.710
Cosenza	1.501	22	19	1.604	20	764	141	156	302	42	1.645	2.051	1.965	199	5.396
Reggio di Calabria	1.022	22	13	514	3	134	45	57	96	3	549	1.486	1.398	122	3.179
Calabria	3.988	71	41	2.824	28	1.129	269	299	612	58	2.936	4.924	4.700	437	12.285
Agrigento	340	17	7	398	7	86	44	35	75	3	422	437	414	32	1.231
Caltanissetta	102	2	2	91	1	49	9	10	5	—	95	123	116	14	334
Catania	362	13	17	474	9	121	63	48	119	9	504	660	635	52	1.578
Enna	90	6	5	166	2	65	23	31	21	—	177	231	218	14	512
Messina	528	17	10	574	2	122	96	61	73	12	601	947	921	48	2.124
Palermo	364	21	18	453	1	136	82	56	64	8	492	539	500	28	1.423
Ragusa	68	8	6	308	2	81	44	62	66	4	322	217	196	15	622
Siracusa	38	5	2	1.022	1	78	24	25	43	3	1.029	519	514	31	1.617
Trapani	261	11	13	383	6	103	84	45	62	8	407	385	375	28	1.081
Sicilia	2.153	100	80	3.869	31	841	469	373	528	47	4.049	4.058	3.889	262	10.522
Cagliari	8	2	5	43	—	5	11	3	2	1	50	24	24	1	83
Nuoro	8	2	—	15	—	—	3	3	2	2	17	10	10	2	37
Sassari	16	—	3	34	—	4	4	1	1	—	37	35	35	1	89
Sardegna	32	4	8	92	—	9	18	7	5	3	104	69	69	4	209
Non indicata	1	—	1	4	—	—	1	1	—	—	5	3	3	3	12
ITALIA	17.237	859	705	28.723	189	7.469	4.531	2.712	3.357	594	30.287	26.704	25.540	1.643	75.871

(a) Non sono compresi gli espatriati di età ignota.

ANNO 1953

**PARTE III - ESPATRI PER TURISMO, AFFARI, STUDIO
CURA E SIMILI**

Tav. 20 - Espatriati, per sesso, provincia di provenienza ed area geografica di destinazione

PROVINCIE E REGIONI	MASCHI				FEMMINE				MASCHI E FEMMINE						
	Europa	Bacino mediterraneo		Totale	Europa	Bacino mediterraneo		Totale	Europa	Bacino mediterraneo		Totale			
		Africa mediterranea (a)	Asia mediterranea e isole mediterranee (b)			Africa mediterranea (a)	Asia mediterranea e isole mediterranee (b)			Africa mediterranea (a)	Asia mediterranea e isole mediterranee (b)				
Alessandria	1.416	6	2	8	1.424	1.081	1	—	1	1.082	2.497	7	2	9	2.506
Asti	573	1	1	2	575	455	1	2	3	458	1.028	2	3	5	1.033
Cuneo	4.055	1	1	2	4.057	3.410	1	4	5	3.415	7.465	2	5	7	7.472
Novara	3.806	5	4	9	3.815	2.970	8	2	10	2.980	6.776	13	6	19	6.795
Torino	11.726	55	30	85	11.811	10.243	42	16	58	10.301	21.969	97	46	143	22.112
Vercelli	1.793	5	4	9	1.802	1.578	2	3	5	1.583	3.371	7	7	14	3.385
Piemonte	23.369	73	42	115	23.484	19.737	55	27	82	19.819	43.106	128	69	197	43.303
Valle d'Aosta	722	—	—	—	722	571	—	1	1	572	1.293	—	1	1	1.294
Bergamo	3.222	6	7	13	3.235	2.517	3	4	7	2.524	5.739	9	11	20	5.759
Brescia	1.898	4	2	6	1.904	1.679	4	3	7	1.686	3.577	8	5	13	3.590
Como	6.852	2	6	8	6.860	4.765	4	3	7	4.772	11.617	6	9	15	11.632
Cremona	832	5	1	6	838	600	7	—	7	607	1.432	12	1	13	1.445
Mantova	635	7	2	9	644	484	5	3	8	492	1.119	12	5	17	1.136
Milano	20.033	93	63	156	20.189	16.244	51	29	80	16.324	36.277	144	92	236	36.513
Pavia	1.415	1	1	2	1.417	1.014	—	1	1	1.015	2.429	1	2	3	2.432
Sondrio	1.026	2	—	2	1.028	846	—	—	—	846	1.872	2	—	2	1.874
Varese	5.500	7	7	14	5.514	3.864	4	2	6	3.870	9.364	11	9	20	9.384
Lombardia	41.413	127	89	216	41.629	32.013	78	45	123	32.136	73.426	205	134	339	73.765
Bolzano	6.260	2	1	3	6.263	5.104	—	1	1	5.105	11.364	2	2	4	11.368
Trento	1.622	2	—	2	1.624	1.390	5	2	7	1.397	3.012	7	2	9	3.021
Trentino-A.A.	7.882	4	1	5	7.887	6.494	5	3	8	6.502	14.376	9	4	13	14.389
Belluno	1.180	2	1	3	1.183	1.222	4	—	4	1.226	2.402	6	1	7	2.409
Padova	1.350	9	2	11	1.361	1.119	1	4	5	1.124	2.469	10	6	16	2.485
Rovigo	243	1	—	1	244	186	1	—	1	187	429	2	—	2	431
Treviso	2.032	9	4	13	2.045	1.968	4	—	4	1.972	4.000	13	4	17	4.017
Venezia	2.530	25	29	54	2.584	1.959	30	17	47	2.006	4.489	55	46	101	4.590
Verona	1.517	8	4	12	1.529	1.291	31	3	34	1.325	2.808	39	7	46	2.854
Vicenza	1.080	6	4	10	1.090	1.083	4	1	5	1.088	2.163	10	5	15	2.178
Veneto	9.932	60	44	104	10.036	8.828	75	25	100	8.928	18.760	135	69	204	18.964
Gorizia	1.673	3	4	7	1.680	1.848	10	—	10	1.858	3.521	13	4	17	3.538
Udine	3.541	13	4	17	3.558	3.724	7	2	9	3.733	7.265	20	6	26	7.291
Friuli-Venezia G.	5.214	16	8	24	5.238	5.572	17	2	19	5.591	10.786	33	10	43	10.829
Trieste (Terr. di)	1.409	10	4	14	1.423	1.338	4	5	9	1.347	2.747	14	9	23	2.770
Genova	5.714	46	22	68	5.782	4.759	34	13	47	4.806	10.473	80	35	115	10.588
Imperia	4.266	3	1	4	4.270	3.587	5	—	5	3.592	7.853	8	1	9	7.862
La Spezia	607	5	6	11	618	595	10	2	12	607	1.202	15	8	23	1.225
Savona	1.221	4	—	4	1.225	1.035	4	1	5	1.040	2.256	8	1	9	2.265
Liguria	11.808	58	29	87	11.895	9.976	53	16	69	10.045	21.784	111	45	156	21.940
Bologna	2.177	18	4	22	2.199	1.772	18	5	23	1.795	3.949	36	9	45	3.994
Ferrara	450	7	1	8	458	371	3	—	3	374	821	10	1	11	832
Forlì	705	7	1	8	713	584	8	—	8	592	1.289	15	1	16	1.305
Modena	1.219	6	10	16	1.235	905	6	4	10	915	2.124	12	14	26	2.150
Parma	1.100	6	8	14	1.114	918	3	5	8	926	2.018	9	13	22	2.040
Piacenza	697	8	5	13	710	614	2	—	2	616	1.311	10	5	15	1.326
Ravenna	461	4	—	4	465	326	1	2	3	329	787	5	2	7	794
Reggio nell'Emilia	761	2	7	9	770	596	1	1	2	598	1.357	3	8	11	1.368
Emilia-Romagna	7.570	58	36	94	7.664	6.086	42	17	59	6.145	13.656	100	53	153	13.809
Arezzo	559	2	5	7	566	438	3	—	3	441	997	5	5	10	1.007
Firenze	3.044	38	10	48	3.092	2.481	22	11	33	2.514	5.525	60	21	81	5.606
Grosseto	155	2	—	2	157	136	1	—	1	137	291	3	—	3	294
Livorno	403	9	3	12	415	328	4	1	5	333	731	13	4	17	748
Lucca	698	4	12	16	714	624	7	6	13	637	1.322	11	18	29	1.351
Massa-Carrara	405	4	3	7	412	374	1	1	2	376	779	5	4	9	788
Pisa	673	8	2	10	683	515	6	—	6	521	1.188	14	2	16	1.204
Pistoia	636	4	—	4	640	458	3	2	5	463	1.094	7	2	9	1.103
Siena	301	2	—	2	303	275	4	1	5	280	576	6	1	7	583
Toscana	6.874	73	35	108	6.982	5.629	51	22	73	5.702	12.503	124	57	181	12.684

(a) Algeria, Egitto, Libia, Marocco, Tunisia. — (b) Israele, Libano, Siria, Turchia, Malta, Cipro.

Segue Tav. 20 - Espatriati, per sesso, provincia di provenienza ed area geografica di destinazione

PROVINCIE E REGIONI	MASCHI				FEMMINE				MASCHI E FEMMINE						
	Europa	Bacino mediterraneo			Totale	Europa	Bacino mediterraneo			Totale	Europa	Bacino mediterraneo			Totale
		Africa mediterranea (a)	Asia mediterranea e isole mediterranee (b)	Totale			Africa mediterranea (a)	Asia mediterranea e isole mediterranee (b)	Totale			Africa mediterranea (a)	Asia mediterranea e isole mediterranee (b)	Totale	
Perugia	1.003	6	5	11	1.014	914	9	1	10	924	1.917	15	6	21	1.938
Terni	203	—	—	—	203	151	1	—	1	152	354	1	—	1	355
Umbria	1.206	6	5	11	1.217	1.065	10	1	11	1.076	2.271	16	6	22	2.293
Ancona	523	11	5	16	539	429	7	3	10	439	952	18	8	26	978
Ascoli Piceno	197	5	—	5	202	145	5	—	5	150	342	10	—	10	352
Macerata	188	2	—	2	190	145	1	—	1	146	333	3	—	3	336
Pesaro e Urbino	548	2	3	5	553	575	1	2	3	578	1.123	3	5	8	1.131
Marche	1.456	20	8	28	1.484	1.294	14	5	19	1.313	2.750	34	13	47	2.797
Frosinone	351	3	—	3	354	288	3	—	3	291	639	6	—	6	645
Latina	131	5	—	5	136	102	4	—	4	106	233	9	—	9	242
Rieti	58	2	—	2	60	40	2	—	2	42	98	4	—	4	102
Roma	8.082	236	115	351	8.433	7.427	235	112	347	7.774	15.509	471	227	698	16.207
Viterbo	119	1	—	1	120	91	1	—	1	92	210	2	—	2	212
Lazio	8.741	247	115	362	9.103	7.948	245	112	357	8.305	16.689	492	227	719	17.408
Campobasso	81	3	1	4	85	119	1	3	4	123	200	4	4	8	208
Chieti	213	2	—	2	215	140	1	—	1	141	353	3	—	3	356
L'Aquila	181	—	—	—	181	234	1	—	1	235	415	1	—	1	416
Pescara	159	—	—	—	159	167	—	—	—	167	326	—	—	—	326
Teramo	93	—	1	1	94	142	4	3	7	149	235	4	4	8	243
Abruzzi e Molise	727	5	2	7	734	802	7	6	13	815	1.529	12	8	20	1.549
Avellino	60	1	—	1	61	60	—	—	—	60	120	1	—	1	121
Benevento	83	—	2	2	85	56	—	—	—	56	139	—	2	2	141
Caserta	149	1	—	1	150	135	2	—	2	137	284	3	—	3	287
Napoli	2.068	79	16	95	2.163	1.553	64	7	71	1.624	3.621	143	23	166	3.787
Salerno	264	8	3	11	275	211	1	3	4	215	475	9	6	15	490
Campania	2.624	89	21	110	2.734	2.015	67	10	77	2.092	4.639	156	31	187	4.826
Bari	724	8	3	11	735	602	11	3	14	616	1.326	19	6	25	1.351
Brindisi	151	3	2	5	156	150	4	1	5	155	301	7	3	10	311
Foggia	194	2	—	2	196	180	1	1	2	182	374	3	1	4	378
Lecce	311	4	2	6	317	408	3	1	4	412	719	7	3	10	729
Taranto	172	4	1	5	177	159	5	—	5	164	331	9	1	10	341
Puglia	1.552	21	8	29	1.581	1.499	24	6	30	1.529	3.051	45	14	59	3.110
Matera	30	1	—	1	31	14	1	—	1	15	44	2	—	2	46
Potenza	82	2	—	2	84	56	1	—	1	57	138	3	—	3	141
Basilicata	112	3	—	3	115	70	2	—	2	72	182	5	—	5	187
Catanzaro	180	2	—	2	182	81	1	—	1	82	261	3	—	3	264
Cosenza	226	3	—	3	229	123	—	—	—	123	349	3	—	3	352
Reggio di Calabria	499	1	2	3	502	339	2	—	2	341	838	3	2	5	843
Calabria	905	6	2	8	913	543	3	—	3	546	1.448	9	2	11	1.459
Agrigento	306	17	3	20	326	278	15	—	15	293	584	32	3	35	619
Caltanissetta	231	6	1	7	238	248	7	—	7	255	479	13	1	14	493
Catania	663	37	21	58	721	390	25	8	33	423	1.053	62	29	91	1.144
Enna	81	1	2	3	84	93	4	—	4	97	174	5	2	7	181
Messina	297	24	6	30	327	167	17	1	18	185	464	41	7	48	512
Palermo	691	98	10	108	799	449	78	4	82	531	1.140	176	14	190	1.330
Ragusa	60	15	—	15	75	37	12	—	12	49	97	27	—	27	124
Siracusa	108	12	7	19	127	63	14	4	18	81	171	26	11	37	208
Trapani	121	159	3	162	283	81	164	1	165	246	202	323	4	327	529
Sicilia	2.558	369	53	422	2.980	1.806	336	18	354	2.160	4.364	705	71	776	5.140
Cagliari	309	9	—	9	318	272	13	—	13	285	581	22	—	22	603
Nuoro	94	3	—	3	97	66	1	—	1	67	160	4	—	4	164
Sassari	258	8	—	8	266	214	8	—	8	222	472	16	—	16	488
Sardegna	661	20	—	20	681	552	22	—	22	574	1.213	42	—	42	1.255
Non indicata	73	1	2	3	76	43	5	2	7	50	116	6	4	10	126
ITALIA	136.808	1.266	504	1.770	138.578	113.881	1.115	323	1.438	115.319	250.689	2.381	827	3.208	253.897

(a) Algeria, Egitto, Libia, Marocco, Tunisia. — (b) Israele, Libano, Siria, Turchia, Malta, Cipro.

Tav. 21 - Espatriati, per provincia di provenienza e paese di destinazione

PROVINCIE E REGIONI	EUROPA										BACINO MEDITERRANEO						TO- TALE	
	Au- stria	Belgio	Fran- cia (a)	Germa- nia: R.F.	Gre- cia	Jugo- slavia	Lus- sem- bur- go	Re- gno Unito	Sviz- zera	Altri paesi (b)	Totale	Cipro e Malta	Egitto	Libia	Tuni- sia	Altri paesi		Totale
Alessandria	100	13	1.419	21	8	55	2	5	857	17	2.497	1	2	1	3	2	9	2.506
Asti	32	8	741	5	—	7	—	—	231	4	1.028	1	—	1	1	2	5	1.033
Cuneo	43	20	6.795	7	2	13	1	4	574	6	7.465	1	1	—	—	5	7	7.472
Novara	108	44	960	8	20	49	2	12	5.561	12	6.776	—	1	8	4	6	19	6.795
Torino	651	176	16.212	105	60	223	1	79	4.377	85	21.969	12	26	20	48	37	143	22.112
Vercelli	50	24	1.689	15	9	15	—	10	1.547	12	3.371	1	3	1	1	8	14	3.385
Piemonte	984	285	27.816	161	99	362	6	110	13.147	136	43.106	16	33	31	57	60	197	43.303
Valle d'Aosta	37	9	1.053	4	4	8	1	2	175	—	1.293	—	—	—	—	1	1	1.294
Bergamo	110	130	1.582	29	34	31	11	27	3.755	30	5.739	1	4	3	2	10	20	5.759
Brescia	344	113	932	41	19	53	3	17	2.031	24	3.577	1	4	2	2	4	13	3.590
Como	145	44	518	23	6	33	2	11	10.825	10	11.617	2	3	3	—	7	15	11.632
Cremona	116	36	391	21	14	18	2	5	823	6	1.432	—	7	2	3	1	13	1.445
Mantova	172	9	322	30	5	8	5	3	562	3	1.119	4	2	2	8	1	17	1.136
Milano	1.885	364	5.870	314	106	278	21	185	27.043	211	36.277	10	62	47	24	93	236	36.513
Pavia	118	21	791	7	10	26	2	11	1.433	10	2.429	1	1	—	—	1	3	2.432
Sondrio	28	12	163	4	1	5	1	5	1.651	2	1.872	—	—	1	1	—	2	1.874
Varese	105	43	666	17	6	11	1	19	8.477	19	9.364	4	4	3	3	6	20	9.384
Lombardia	3.023	772	11.235	486	201	463	48	283	56.600	315	73.426	23	87	63	43	123	339	73.765
Bolzano	9.379	29	215	694	5	16	4	13	990	19	11.364	1	1	1	—	1	4	11.368
Trento	1.319	75	412	234	5	28	6	13	910	10	3.012	—	2	—	—	7	9	3.021
Trentino-A.A.	10.698	104	627	928	10	44	10	26	1.900	29	14.376	1	3	1	—	8	13	14.389
Belluno	734	82	366	110	1	18	5	2	1.067	17	2.402	—	1	—	4	2	7	2.409
Padova	585	69	667	53	4	75	13	23	958	22	2.469	1	4	3	—	8	16	2.485
Rovigo	134	8	120	17	3	4	1	8	133	1	429	—	—	—	2	—	2	431
Treviso	620	286	1.393	66	16	77	9	24	1.475	34	4.000	1	—	6	7	3	17	4.017
Venezia	1.523	97	874	133	20	127	5	29	1.645	36	4.489	9	31	9	14	38	101	4.590
Verona	581	92	855	51	15	45	4	11	1.126	28	2.808	3	28	3	8	4	46	2.854
Vicenza	342	89	731	41	7	38	5	11	889	10	2.163	1	2	6	2	4	15	2.178
Veneto	4.519	723	5.006	471	66	384	42	108	7.293	148	18.760	15	66	27	37	59	204	18.964
Gorizia	1.857	17	228	53	3	873	—	8	460	22	3.521	1	5	7	—	4	17	3.538
Udine	2.692	384	2.117	87	4	177	28	57	1.686	33	7.265	1	3	4	3	15	26	7.291
Friuli-Venezia G.	4.549	401	2.345	140	7	1.050	28	65	2.146	55	10.786	2	8	11	3	19	43	10.829
Trieste (Terr. di)	2.105	19	218	16	4	27	5	10	332	11	2.747	—	7	2	3	11	23	2.770
Genova	866	104	5.728	121	39	185	3	55	3.246	126	10.473	4	18	15	42	36	115	10.588
Imperia	31	8	7.542	16	2	10	1	3	231	9	7.853	—	—	8	—	1	9	7.862
La Spezia	64	34	699	23	7	17	2	36	290	30	1.202	1	3	6	—	13	23	1.225
Savona	84	11	1.731	12	1	7	—	8	395	7	2.256	—	1	4	2	2	9	2.265
Liguria	1.045	157	15.700	172	49	219	6	102	4.162	172	21.784	5	22	33	44	52	156	21.940
Bologna	740	51	1.130	59	25	34	13	56	1.783	58	3.949	3	11	14	5	12	45	3.994
Ferrara	190	14	214	20	2	15	—	5	355	6	821	—	—	8	—	3	11	832
Forlì	138	58	369	17	2	21	7	15	651	11	1.289	1	3	9	2	1	16	1.305
Modena	227	59	859	24	6	20	5	14	904	6	2.124	9	1	6	3	7	26	2.150
Parma	147	29	854	30	6	23	2	76	839	12	2.018	3	3	1	1	14	22	2.040
Piacenza	70	28	413	14	4	6	1	22	742	11	1.311	1	1	8	1	4	15	1.326
Ravenna	146	14	195	15	2	13	1	14	375	12	787	—	3	—	1	3	7	794
Reggio nell'Emilia	125	52	401	22	3	15	2	8	721	8	1.357	—	—	3	—	8	11	1.368
Emilia-Romagna	1.783	305	4.435	201	50	147	31	210	6.370	124	13.656	17	22	49	13	52	153	13.809
Arezzo	76	10	640	11	1	11	—	5	239	4	997	4	2	1	1	2	10	1.007
Firenze	836	78	2.272	110	73	74	—	56	1.991	35	5.525	6	17	19	23	16	81	5.606
Grosseto	26	11	145	1	1	13	1	1	91	1	291	—	—	1	1	1	3	294
Livorno	92	11	359	14	1	7	2	2	233	10	731	1	2	6	5	3	17	748
Lucca	102	19	684	23	5	23	—	22	429	15	1.322	3	3	—	5	18	29	1.351
Massa-Carrara	35	28	478	5	—	7	1	6	214	5	779	4	1	1	3	—	9	788
Pisa	103	16	833	11	5	9	—	6	202	3	1.088	1	2	5	7	1	16	1.204
Pistoia	92	17	563	5	2	5	—	6	396	8	1.094	—	2	1	3	3	9	1.103
Siena	57	5	313	11	2	2	—	1	178	7	576	1	—	5	1	—	7	583
Toscana	1.419	195	6.287	191	90	151	4	105	3.973	88	12.503	20	29	39	49	44	181	12.684

(a) Compreso il principato di Monaco. — (b) Nei dati sono compresi anche quelli relativi agli espatriati che non hanno indicato il paese di destinazione.

Segue Tav. 21 - Espatriati, per provincia di provenienza e paese di destinazione

PROVINCIE E REGIONI	EUROPA										BACINO MEDITERRANEO						TO- TALE	
	Au- stria	Belgio	Fran- cia (a)	Ger- ma- nia: R.F.	Gre- cia	Jugo- slavia	Lus- sem- burgo	Re- gno Unito	Sviz- zera	Altri paesi (b)	Totale	Cipro e Malta	Egitto	Libia	Tuni- sia	Altri paesi		Totale
Perugia	128	85	1.220	19	12	8	30	13	395	7	1.917	3	1	13	1	3	21	1.938
Terni	69	13	131	3	8	5	—	2	122	1	354	—	—	1	—	—	1	355
Umbria	197	98	1.351	22	20	13	30	15	517	8	2.271	3	1	14	1	3	22	2.293
Ancona	134	97	330	19	3	22	12	8	317	10	952	3	5	3	9	6	26	978
Ascoli Piceno	84	43	85	7	1	3	1	4	110	4	342	—	6	4	—	—	10	352
Macerata	35	22	110	9	3	4	14	12	124	—	333	—	—	—	2	1	3	336
Pesaro e Urbino	51	213	544	6	2	8	32	14	247	6	1.123	—	—	2	—	6	8	1.131
Marche	304	375	1.069	41	9	37	59	38	798	20	2.750	3	11	9	11	13	47	2.797
Frosinone	16	20	459	6	1	6	—	58	63	10	639	—	—	2	3	1	6	645
Latina	33	9	104	5	—	7	1	5	66	3	233	—	1	2	6	—	9	242
Rieti	14	—	53	4	—	3	—	—	23	1	98	—	1	1	2	—	4	102
Roma	2.688	165	6.267	433	148	225	8	186	5.045	344	15.509	42	139	180	135	202	698	16.207
Viterbo	42	2	82	2	2	3	1	2	72	2	210	—	—	2	1	1	2	212
Lazio	2.793	196	6.965	450	151	244	10	251	5.269	360	16.689	42	141	185	147	204	719	17.408
Campobasso	7	32	85	4	2	2	—	4	63	1	200	1	—	3	1	3	8	208
Chieti	20	36	137	7	1	—	2	4	142	4	353	—	—	3	—	—	3	356
L'Aquila	20	20	200	8	2	5	4	5	145	6	415	—	—	1	—	—	1	416
Pescara	20	45	102	3	2	10	4	5	134	1	326	—	—	—	—	—	—	326
Teramo	16	58	66	9	3	1	2	1	76	3	235	1	2	2	—	3	8	243
Abruzzi e Molise	83	191	590	31	10	18	12	19	560	15	1.529	2	2	9	1	6	20	1.549
Avellino	6	13	57	2	3	1	1	7	27	3	120	—	1	—	—	—	1	121
Benevento	18	2	50	3	—	—	—	5	61	—	139	—	—	—	—	2	2	141
Caserta	34	17	101	8	14	3	—	8	99	—	284	—	—	3	—	—	3	287
Napoli	528	50	1.426	109	35	55	9	46	1.290	73	3.621	10	24	45	71	16	166	3.787
Salerno	63	9	228	14	13	5	1	19	114	9	475	—	—	2	2	11	15	490
Campania	649	91	1.862	136	65	64	11	85	1.591	85	4.639	10	25	50	73	29	187	4.826
Bari	124	68	806	26	61	30	1	18	181	11	1.326	—	3	3	12	7	25	1.351
Brendisi	31	48	96	3	22	7	—	7	87	—	301	—	1	3	3	3	10	311
Foggia	30	41	170	15	3	9	1	22	79	4	374	—	—	2	1	1	4	378
Lecce	45	375	117	19	24	—	1	15	117	6	719	—	—	3	3	4	10	729
Taranto	32	28	121	3	19	10	—	—	113	5	331	1	—	—	9	—	10	341
Puglia	262	560	1.310	66	129	56	3	62	577	26	3.051	1	4	11	28	15	59	3.110
Matera	6	—	21	—	—	2	—	—	15	—	44	—	—	2	—	—	2	46
Potenza	7	15	81	1	1	4	1	1	22	5	138	—	1	2	—	—	3	141
Basilicata	13	15	102	1	1	6	1	1	37	5	182	—	1	4	—	—	5	187
Catanzaro	20	24	126	4	5	—	1	4	71	6	261	—	1	—	1	1	3	264
Cosenza	11	45	163	6	5	—	4	—	103	12	349	—	1	1	1	—	3	352
Reggio di Calabria	45	35	532	6	—	4	1	7	204	4	838	2	—	—	3	—	5	843
Calabria	76	104	821	16	10	4	6	11	378	22	1.448	2	2	1	5	1	11	1.459
Agrigento	17	62	394	2	—	—	4	5	93	7	584	3	—	11	18	3	35	619
Catanzaro	3	61	379	9	—	—	—	—	27	—	479	1	—	3	10	—	14	493
Catania	173	26	361	32	24	13	3	14	392	15	1.053	28	9	35	14	5	91	1.144
Enna	15	28	57	5	2	—	—	2	63	2	174	1	—	4	1	1	7	181
Messina	60	10	172	15	9	4	—	8	180	6	464	5	2	18	19	4	48	512
Palermo	169	33	440	38	9	15	1	10	404	21	1.140	8	2	19	151	10	190	1.330
Ragusa	16	1	33	1	1	1	—	5	38	1	97	—	—	10	8	9	27	124
Siracusa	32	8	48	8	5	—	—	—	67	3	171	10	1	18	6	2	37	208
Trapani	13	17	48	9	9	6	—	3	91	6	202	2	1	27	262	35	327	529
Sicilia	498	246	1.932	119	59	39	8	47	1.355	61	4.364	58	15	145	489	69	776	5.140
Cagliari	91	18	251	12	10	12	—	3	177	7	581	—	4	—	18	—	22	603
Nuoro	10	9	99	5	2	—	—	1	33	1	160	—	1	—	3	—	4	164
Sassari	26	9	328	3	2	4	—	2	93	5	472	—	5	4	7	—	16	488
Sardegna	127	36	678	20	14	16	—	6	303	13	1.213	—	10	4	28	—	42	1.255
Non indicata	12	2	53	1	—	5	—	—	38	5	116	—	1	2	2	5	10	126
ITALIA	35.176	4.884	91.455	3.673	1.048	3.357	321	1.556	107.521	1.698	250.689	220	490	690	1.034	774	3.208	253.897

(a) Compreso il principato di Monaco. — (b) Nei dati sono compresi anche quelli relativi agli espatriati che non hanno indicato il paese di destinazione.

Tav. 22 - Espatriati, in età di 14 anni ed oltre, per sesso, paese di destinazione e gruppi di professioni e di posizioni professionali (a)

PAESI	PRO-FES- SIONI AGRI- COLE	PROFESSIONI NON AGRICOLE				ECCLE- SIAS- TI- CI E RELI- GIOSI	CONDIZIONI NON PROFESSIONALI					PRO-FES- SIONI NON INDI- CATE	TO- TALE
		Im- pren- ditori e liberi pro- fession- isti	Diri- genti e impie- gati	Ope- rai e arti- gliani	Totale		Bene- stanti	Casa- linghe	Stu- denti	Altre	Totale		
MASCHI													
Austria	1.448	6.252	4.463	4.175	14.890	258	246	—	2.027	247	2.520	283	19.399
Belgio	200	355	302	617	1.274	29	23	—	134	52	209	46	1.758
Francia (b)	4.962	11.591	8.610	12.756	32.957	611	612	—	3.861	1.116	5.589	753	44.872
Germania : Repubblica Fed.	107	632	490	359	1.481	56	26	—	304	19	349	21	2.014
Grecia	6	118	108	149	375	7	4	—	28	9	41	9	438
Jugoslavia	58	213	223	388	824	4	1	—	52	31	84	43	1.013
Lussemburgo	19	28	18	67	113	2	5	—	3	4	12	1	147
Regno Unito	59	222	166	162	550	17	23	—	112	13	148	12	786
Svizzera	2.321	17.471	12.134	17.366	46.971	654	565	—	4.879	848	6.292	830	57.068
Altri paesi dell'Europa (c)	29	365	259	163	787	17	12	—	139	11	162	11	1.006
Europa	9.209	37.247	26.773	36.202	100.222	1.655	1.517	—	11.539	2.350	15.406	2.009	128.501
Cipro e Malta	5	52	23	31	106	11	—	—	13	—	13	1	136
Egitto	1	104	74	31	209	17	5	—	23	3	31	4	262
Libia	15	95	85	73	253	10	7	—	23	10	40	7	325
Tunisia	40	84	100	171	355	4	6	—	28	14	48	10	457
Altri paesi del bacino medit.	14	133	95	103	331	37	6	—	47	7	60	7	449
Bacino mediterraneo	75	468	377	409	1.254	79	24	—	134	34	192	29	1.629
PAESI CONTINENTALI	9.284	37.715	27.150	36.611	101.476	1.734	1.541	—	11.673	2.384	15.598	2.038	130.130
FEMMINE													
Austria	18	634	2.167	649	3.450	79	193	9.008	1.147	62	10.410	100	14.057
Belgio	31	45	107	140	292	5	10	2.019	66	12	2.107	14	2.449
Francia (b)	401	1.720	4.230	2.799	8.749	308	787	25.824	2.788	281	29.680	315	39.453
Germania : Repubblica Fed.	2	70	215	74	359	9	22	895	133	2	1.052	16	1.438
Grecia	—	12	34	14	60	1	3	328	17	1	349	3	413
Jugoslavia	4	22	71	168	261	4	4	1.326	55	24	1.409	13	1.691
Lussemburgo	—	2	6	6	14	—	1	131	4	1	137	—	151
Regno Unito	2	25	62	37	124	—	7	436	90	10	543	3	672
Svizzera	141	1.935	6.147	3.859	11.941	114	778	27.925	3.659	231	32.593	272	45.061
Altri paesi dell'Europa (c)	1	29	93	32	154	3	17	349	64	3	433	3	594
Europa	600	4.494	13.132	7.778	25.404	523	1.822	68.241	8.023	627	78.713	739	105.979
Cipro e Malta	—	5	5	3	13	5	2	41	7	—	50	—	68
Egitto	—	11	19	8	38	37	7	104	11	2	124	1	200
Libia	1	9	30	16	55	7	8	206	15	2	231	1	295
Tunisia	1	7	17	20	44	1	2	379	9	—	390	3	439
Altri paesi del bacino medit.	—	22	37	10	69	15	7	174	22	3	206	3	293
Bacino mediterraneo	2	54	108	57	219	65	26	904	64	7	1.001	8	1.295
PAESI CONTINENTALI	602	4.548	13.240	7.835	25.623	588	1.848	69.145	8.087	634	79.714	747	107.274
MASCHI E FEMMINE													
Austria	1.466	6.886	6.630	4.824	18.340	337	439	9.008	3.174	309	12.930	383	33.456
Belgio	231	400	409	757	1.566	34	33	2.019	200	64	2.316	60	4.207
Francia (b)	5.363	13.311	12.840	15.555	41.706	919	1.399	25.824	6.649	1.397	35.269	1.068	84.325
Germania : Repubblica Fed.	109	702	705	433	1.840	65	48	895	437	21	1.401	37	3.452
Grecia	6	130	142	163	435	8	7	328	45	10	390	12	851
Jugoslavia	62	235	294	556	1.085	8	5	1.326	107	55	1.493	56	2.704
Lussemburgo	19	30	24	73	127	2	6	131	7	5	149	1	298
Regno Unito	61	247	228	199	674	17	30	436	202	23	691	15	1.458
Svizzera	2.462	19.406	18.281	21.225	58.912	768	1.343	27.925	8.538	1.079	38.885	1.102	102.129
Altri paesi dell'Europa (c)	30	394	352	195	941	20	29	349	203	14	595	14	1.600
Europa	9.809	41.741	39.905	43.980	125.626	2.178	3.339	68.241	19.562	2.977	94.119	2.748	234.480
Cipro e Malta	5	57	28	34	119	16	2	41	20	—	63	1	204
Egitto	1	115	93	39	247	54	12	104	34	5	155	5	462
Libia	16	104	115	89	308	17	15	206	38	12	271	8	620
Tunisia	41	91	117	191	399	5	8	379	37	14	438	13	896
Altri paesi del bacino medit.	14	155	132	113	400	52	13	174	69	10	266	10	742
Bacino mediterraneo	77	522	485	466	1.473	144	50	904	198	41	1.193	37	2.924
PAESI CONTINENTALI	9.886	42.263	40.390	44.446	127.099	2.322	3.389	69.145	19.760	3.018	95.312	2.785	237.404

(a) Non sono compresi gli espatriati di età ignota. — (b) Compreso il principato di Monaco. — (c) Nei dati sono compresi anche quelli relativi agli espatriati che non hanno indicato il paese di destinazione.

Tav. 23 - Espatriati, per sesso, provincia di provenienza ed area geografica di destinazione

PROVINCIE E REGIONI	MASCHI					FEMMINE					MASCHI E FEMMINE				
	America		Africa non medi- terranea e Asia non mediterr. (a)	Ocea- nia	Totale	America		Africa non medi- terranea e Asia non mediterr. (a)	Ocea- nia	Totale	America		Africa non medi- terranea e Asia non mediterr. (a)	Ocea- nia	Totale
	setten- triona- le	centra- le e meridionale				setten- triona- le	centra- le e meridionale				setten- triona- le	centra- le e meridionale			
Alessandria	7	12	2	1	22	1	9	—	—	10	8	21	2	1	32
Asti	11	10	1	—	22	2	9	—	—	11	13	19	1	—	33
Cuneo	6	12	3	—	21	5	9	2	—	16	11	21	5	—	37
Novara	12	17	4	—	33	9	10	5	1	25	21	27	9	1	58
Torino	58	87	47	6	198	35	50	27	4	116	93	137	74	10	314
Vercelli	5	15	14	—	34	4	12	9	—	25	9	27	23	—	59
Piemonte	99	153	71	7	330	56	99	43	5	203	155	252	114	12	533
Valle d'Aosta	2	3	—	—	5	—	1	—	—	1	2	4	—	—	6
Bergamo	8	10	7	—	25	3	13	5	—	21	11	23	12	—	46
Brescia	10	22	6	—	38	9	25	5	8	47	19	47	11	8	85
Como	7	19	3	1	30	2	7	4	—	13	9	26	7	1	43
Cremona	1	10	1	—	12	—	5	—	—	5	1	15	1	—	17
Mantova	1	10	3	—	14	—	3	1	—	4	1	13	4	—	18
Milano	76	144	64	4	288	42	89	24	2	157	118	233	88	6	445
Pavia	8	8	5	—	21	3	6	—	—	9	11	14	5	—	30
Sondrio	4	1	—	1	6	—	—	—	—	—	4	1	—	1	6
Varese	7	16	4	1	28	4	14	2	3	23	11	30	6	4	51
Lombardia	122	240	93	7	462	63	162	41	13	279	185	402	134	20	741
Bolzano	3	8	6	6	23	7	11	5	4	27	10	19	11	10	50
Trento	9	10	2	—	21	8	11	1	3	23	17	21	3	3	44
Trentino-A.A.	12	18	8	6	44	15	22	6	7	50	27	40	14	13	94
Belluno	1	8	1	—	10	3	1	1	1	6	4	9	2	1	16
Padova	8	28	3	1	40	3	3	3	1	10	11	31	6	2	50
Rovigo	1	2	2	—	5	1	4	1	—	6	2	6	3	—	11
Treviso	4	17	4	—	25	7	8	3	—	18	11	25	7	—	43
Venezia	15	22	8	5	50	10	15	2	1	28	25	37	10	6	78
Verona	10	18	4	1	33	—	22	3	—	25	10	40	7	1	58
Vicenza	17	11	4	2	34	6	5	4	3	18	23	16	8	5	52
Veneto	56	106	26	9	197	30	58	17	6	111	86	164	43	15	308
Gorizia	8	1	3	—	12	10	10	2	2	24	18	11	5	2	36
Udine	12	10	4	2	28	22	16	6	3	47	34	26	10	5	75
Friuli-Venezia G.	20	11	7	2	40	32	26	8	5	71	52	37	15	7	111
Trieste (Terr. di)	14	3	7	—	24	12	11	2	5	30	26	14	9	5	54
Genova	76	103	49	3	231	46	68	13	4	131	122	171	62	7	362
Imperia	4	6	—	—	10	5	3	1	—	9	9	9	1	—	19
La Spezia	1	8	4	1	14	3	2	2	—	7	4	10	6	1	21
Savona	7	9	4	—	20	1	6	1	—	8	8	15	5	—	28
Liguria	88	126	57	4	275	55	79	17	4	155	143	205	74	8	430
Bologna	11	27	12	1	51	15	29	4	—	48	26	56	16	1	99
Ferrara	3	6	—	—	9	5	5	—	—	10	8	11	—	—	19
Forlì	6	3	4	—	13	6	2	3	1	12	12	5	7	1	25
Modena	16	46	4	—	66	14	29	8	—	51	30	75	12	—	117
Parma	17	7	2	2	28	4	7	2	—	13	21	14	4	2	41
Piacenza	3	7	—	—	10	2	3	1	1	7	5	10	1	1	17
Ravenna	3	8	5	—	16	1	1	1	—	3	4	9	6	—	19
Reggio nell'Emilia	4	10	3	—	17	4	7	1	1	13	8	17	4	1	30
Emilia-Romagna	63	114	30	3	210	51	83	20	3	157	114	197	50	6	367
Arezzo	3	4	1	1	9	3	—	—	—	3	6	4	1	1	12
Firenze	29	29	18	1	77	30	29	11	1	71	59	58	29	2	148
Grosseto	2	2	1	—	5	1	—	—	—	1	3	2	1	—	6
Livorno	4	2	2	2	10	6	2	1	2	11	10	4	3	4	21
Lucca	20	28	3	—	51	22	12	—	1	35	42	40	3	1	86
Massa-Carrara	4	4	4	—	12	5	5	—	2	12	9	9	4	2	24
Pisa	3	9	1	1	14	2	3	2	—	7	5	12	3	1	21
Pistoia	11	6	6	—	23	8	6	1	—	15	19	12	7	—	38
Siena	3	3	—	—	6	—	1	1	—	2	3	4	1	—	8
Toscana	79	87	36	5	207	77	58	16	6	157	156	145	52	11	364

(a) Cfr. nota a pagina 401.

Segue Tav. 23 - Espatriati, per sesso, provincia di provenienza ed area geografica di destinazione

PROVINCIE E REGIONI	MASCHI					FEMMINE					MASCHI E FEMMINE				
	America		Africa non medi- terra- nea e Asia non medi- terr. (a)	Ocea- nia	Totale	America		Africa non medi- terra- nea e Asia non medi- terr. (a)	Ocea- nia	Totale	America		Africa non medi- terra- nea e Asia non medi- terr. (a)	Ocea- nia	Totale
	setten- triona- le	centra- le e meri- dionale				setten- triona- le	centra- le e meri- dionale				setten- triona- le	centra- le e meri- dionale			
Perugia	8	11	4	—	23	2	8	3	—	13	10	19	7	—	36
Terni	6	9	—	—	15	2	4	—	—	6	8	13	—	—	21
Umbria	14	20	4	—	38	4	12	3	—	19	18	32	7	—	57
Ancona	9	13	4	—	26	3	2	3	—	8	12	15	7	—	34
Ascoli Piceno	9	5	3	—	17	6	—	2	—	8	15	5	5	—	25
Macerata	5	9	1	—	15	2	3	1	—	6	7	12	2	—	21
Pesaro e Urbino	6	8	1	—	15	1	1	—	—	2	7	9	1	—	17
Marche	29	35	9	—	73	12	6	6	—	24	41	41	15	—	97
Frosinone	34	10	—	—	44	39	4	1	—	44	73	14	1	—	88
Latina	15	6	3	—	24	15	2	—	—	17	30	8	3	—	41
Rieti	—	2	1	—	3	—	—	1	—	1	—	2	2	—	4
Roma	194	255	112	5	566	176	181	58	8	423	370	436	170	13	989
Viterbo	1	2	1	—	4	—	—	—	—	—	1	2	1	—	4
Lazio	244	275	117	5	641	230	187	60	8	485	474	462	177	13	1.126
Campobasso	23	4	2	—	29	8	1	—	—	9	31	5	2	—	38
Chieti	22	13	—	3	38	10	5	—	2	17	32	18	—	5	55
L'Aquila	30	8	1	1	40	16	3	2	—	21	46	11	3	1	61
Pescara	18	4	2	—	24	7	3	—	—	10	25	7	2	—	34
Teramo	13	5	—	—	18	5	1	—	—	6	18	6	—	—	24
Abruzzi e Molise	106	34	5	4	149	46	13	2	2	63	152	47	7	6	212
Avellino	7	8	—	—	15	5	4	1	2	12	12	12	1	2	27
Benevento	5	8	—	—	13	5	1	—	4	10	10	9	—	4	23
Caserta	8	12	4	—	24	3	2	—	—	5	11	14	4	—	29
Napoli	71	74	13	5	163	31	44	12	1	88	102	118	25	6	251
Salerno	24	47	1	—	72	6	12	2	—	20	30	59	3	—	92
Campania	115	149	18	5	287	50	63	15	7	135	165	212	33	12	422
Bari	34	13	1	2	50	20	2	—	2	24	54	15	1	4	74
Brindisi	2	4	2	1	9	—	2	1	—	3	2	6	3	1	12
Foggia	18	11	1	—	30	29	10	1	—	40	47	21	2	—	70
Lecce	13	21	1	—	35	6	19	—	1	26	19	40	1	1	61
Taranto	8	5	—	—	13	1	3	—	—	4	9	8	—	—	17
Puglia	75	54	5	3	137	56	36	2	3	97	131	90	7	6	234
Matera	5	1	1	—	7	1	—	—	—	1	6	1	1	—	8
Potenza	7	15	—	—	22	4	4	—	—	8	11	19	—	—	30
Basilicata	12	16	1	—	29	5	4	—	—	9	17	20	1	—	38
Catanzaro	13	15	—	—	28	14	11	—	1	26	27	26	—	1	54
Cosenza	14	9	—	—	23	15	13	1	—	29	29	22	1	—	52
Reggio di Calabria	10	2	1	5	18	5	2	—	1	8	15	4	1	6	26
Calabria	37	26	1	5	69	34	26	1	2	63	71	52	2	7	132
Agrigento	6	2	4	—	12	5	—	2	—	7	11	2	6	—	19
Caltanissetta	6	4	—	—	10	2	—	—	—	2	8	4	—	—	12
Catania	8	15	2	2	27	3	6	1	—	10	11	21	3	2	37
Enna	2	3	—	—	5	2	—	—	—	2	4	3	—	—	7
Messina	8	9	—	1	18	1	9	2	—	12	9	18	2	1	30
Palermo	41	18	1	—	60	20	3	2	—	25	61	21	3	—	85
Ragusa	1	6	—	2	9	—	—	—	—	—	1	6	—	2	9
Siracusa	5	12	—	—	17	5	3	1	—	9	10	15	1	—	26
Trapani	7	6	—	1	14	5	2	2	1	10	12	8	2	2	24
Sicilia	84	75	7	6	172	43	23	10	1	77	127	98	17	7	249
Cagliari	—	3	1	—	4	1	2	1	—	4	1	5	2	—	8
Nuoro	1	—	—	—	1	—	—	1	—	1	1	—	1	—	2
Sassari	6	4	2	—	12	3	11	—	1	15	9	15	2	1	27
Sardegna	7	7	3	—	17	4	13	2	1	20	11	20	5	1	37
Non indicata	7	24	—	1	32	—	7	1	1	9	7	31	1	2	41
ITALIA	1.285	1.576	505	72	3.438	875	989	272	79	2.215	2.160	2.565	777	151	5.653

(a) Cfr. nota a pagina 401.

Tav. 24 - Espatriati, per provincia di provenienza e paese di destinazione

PROVINCIE E REGIONI	AMERICA										AFRICA NON MEDITERR. (a)		ASIA NON MEDI- TERR. (a)	OCEA- NIA	TO- TALE
	settentrionale		centrale e meridionale								Sud Africa (Unio- ne del)	Altri paesi			
	Canada	Stati Uniti	Mes- sico	Argen- tina	Brasile	Cile	Perù	Uru- guay	Vene- zuela	Altri paesi					
Alessandria	—	8	—	4	8	2	—	3	3	1	1	1	—	1	32
Asti	—	13	—	5	7	—	—	3	4	—	1	—	—	—	33
Cuneo	4	7	1	13	3	—	—	1	1	2	2	3	—	—	37
Novara	3	18	—	6	8	—	—	1	4	8	4	2	—	—	58
Torino	7	86	7	29	55	1	6	7	24	8	15	36	23	10	314
Vercelli	—	9	10	3	6	—	—	2	2	3	1	11	10	—	59
Piemonte	14	141	18	60	87	3	12	13	39	20	32	51	31	12	533
Valle d'Aosta	1	1	—	2	—	—	—	—	—	2	—	—	—	—	6
Bergamo	2	9	1	2	16	—	—	—	4	—	7	5	—	—	46
Brescia	4	15	—	22	13	1	—	4	5	2	3	4	4	8	85
Como	—	9	—	7	13	1	1	2	—	2	1	3	3	1	43
Cremona	—	1	—	—	13	—	—	1	—	—	—	1	—	—	17
Mantova	—	1	1	2	5	—	—	2	3	—	—	1	—	—	18
Milano	4	114	7	50	115	3	1	10	35	12	24	21	43	6	445
Pavia	1	10	—	7	5	1	—	—	1	—	—	3	2	—	30
Sondrio	—	4	—	1	—	—	—	—	—	—	—	—	—	1	6
Varese	3	8	1	12	6	—	2	4	1	4	—	2	4	4	51
Lombardia	14	171	10	103	186	6	4	23	50	20	35	40	59	20	741
Bolzano	5	5	—	6	5	1	—	—	4	3	1	3	7	10	50
Trento	3	14	—	6	7	—	—	1	4	3	—	1	2	3	44
Trentino-A.A.	8	19	—	12	12	1	—	1	8	6	1	4	9	13	94
Belluno	—	4	1	1	3	—	—	—	3	1	—	—	2	1	16
Padova	2	9	2	6	7	—	—	5	5	6	2	2	2	2	50
Rovigo	—	2	—	2	3	—	—	—	—	1	2	1	—	—	11
Treviso	4	7	2	3	13	1	—	2	3	1	1	5	1	—	43
Venezia	7	18	5	9	15	—	1	1	5	1	3	5	2	6	78
Verona	2	8	1	18	12	2	2	—	5	—	2	4	1	1	58
Vicenza	4	19	—	4	6	—	—	—	5	1	2	2	4	5	52
Veneto	19	67	11	43	59	3	3	8	26	11	12	19	12	15	308
Gorizia	1	17	1	4	1	—	—	—	5	—	2	—	3	2	36
Udine	20	14	—	12	5	—	—	2	6	1	1	8	1	5	75
Friuli-Venezia G.	21	31	1	16	6	—	—	2	11	1	3	8	4	7	111
Trieste (Terr. di)	—	24	—	5	1	—	—	—	8	—	2	1	6	5	54
Genova	8	114	2	59	50	19	10	1	26	4	14	16	32	7	362
Imperia	3	6	—	2	2	—	—	—	2	3	—	1	—	—	19
La Spezia	—	4	—	3	1	2	—	—	3	1	1	1	4	1	21
Savona	1	7	—	5	2	—	—	3	3	2	—	4	1	—	28
Liguria	12	131	2	69	55	21	10	4	34	10	15	22	37	8	430
Bologna	3	23	—	12	19	—	1	4	19	1	2	8	6	1	99
Ferrara	—	8	—	1	8	1	—	—	1	—	—	—	—	—	19
Forlì	—	12	—	3	1	1	—	—	—	—	2	5	—	1	25
Modena	3	27	—	5	11	1	—	3	55	2	9	1	—	—	117
Parma	5	16	—	1	5	—	—	—	8	—	1	2	1	2	41
Piacenza	—	5	—	4	1	—	—	—	4	—	—	—	1	1	17
Ravenna	1	3	—	5	5	—	—	1	3	—	2	3	1	—	19
Reggio nell'Emilia	—	8	—	3	3	2	—	—	9	—	—	3	1	1	30
Emilia-Romagna	12	102	—	29	53	5	1	9	99	1	9	30	11	6	367
Arezzo	—	6	—	—	2	—	—	—	1	1	—	—	1	1	12
Firenze	3	56	1	13	32	—	2	2	6	2	10	9	10	2	148
Grosseto	—	3	—	2	—	—	—	—	—	—	—	—	—	—	6
Livorno	—	10	—	2	2	—	—	—	—	—	1	—	—	—	21
Lucca	2	40	3	3	26	—	—	—	3	5	—	—	3	1	86
Massa-Carrara	—	9	—	2	5	—	—	—	2	—	—	—	4	2	24
Pisa	—	5	—	4	5	—	—	2	1	—	—	1	2	1	21
Pistoia	—	19	—	3	6	—	—	—	3	—	—	1	6	—	38
Siena	—	3	—	1	3	—	—	—	—	—	—	1	—	—	8
Toscana	5	151	4	30	81	—	2	4	16	8	11	14	27	11	364

(a) Cfr. nota a pagina 401.

Segue Tav. 24 - Espatriati, per provincia di provenienza e paese di destinazione

PROVINCIE E REGIONI	AMERICA										AFRICA NON MEDITERR. (a)		ASIA NON MEDI- TERR. (a)	OCEA- NIA	TO- TALE
	settentrionale		centrale e meridionale								Sud Africa (Unio- ne del)	Altri paesi			
	Canada	Stati Uniti	Mes- sico	Argen- tina	Brasile	Cile	Perù	Uru- guay	Vene- zuela	Altri paesi					
Perugia	2	8	—	7	6	2	—	—	3	1	—	4	3	—	36
Terni	2	6	—	—	9	—	—	—	4	—	—	—	—	—	21
Umbria	4	14	—	7	15	2	—	—	7	1	—	4	3	—	57
Ancona	—	12	—	3	7	—	1	—	3	1	2	2	3	—	34
Ascoli Piceno	—	15	—	2	2	—	—	—	1	—	1	1	3	—	25
Macerata	—	7	—	6	2	1	—	—	3	—	1	—	1	—	21
Pesaro e Urbino	3	4	—	3	2	—	—	—	4	—	—	—	1	—	17
Marche	3	38	—	14	13	1	1	—	11	1	4	3	8	—	97
Frosinone	41	32	—	2	6	—	1	—	4	1	—	1	—	—	88
Latina	6	24	—	1	—	—	—	—	5	2	—	2	1	—	41
Rieti	—	—	—	1	1	—	—	—	—	—	—	1	1	—	4
Roma	30	340	1	89	156	11	7	12	122	38	12	79	79	13	989
Viterbo	—	1	—	—	2	—	—	—	—	—	—	1	—	—	4
Lazio	77	397	1	93	165	11	8	12	131	41	12	83	82	13	1.126
Campobasso	4	27	—	1	2	—	—	—	2	—	1	1	—	—	38
Chieti	11	21	1	4	2	—	—	—	9	2	—	—	—	5	55
L'Aquila	15	31	—	1	2	—	—	—	8	—	—	3	—	1	61
Pescara	12	13	—	—	5	—	—	—	2	—	—	1	1	—	34
Teramo	9	9	—	—	1	—	—	—	5	—	—	—	—	—	24
Abruzzi e Molise	51	101	1	6	12	—	—	—	26	2	1	5	1	6	212
Avellino	1	11	—	3	6	—	—	—	2	1	—	—	1	2	27
Benevento	1	9	1	3	—	—	—	—	5	—	—	—	—	4	23
Caserta	3	8	—	—	2	—	—	—	12	—	3	—	1	—	29
Napoli	8	94	—	16	46	—	—	—	45	3	7	15	6	—	251
Salerno	—	30	—	3	24	—	—	—	2	30	1	2	—	—	92
Campania	13	152	1	25	78	—	—	10	94	4	7	9	17	12	422
Bari	10	44	—	2	1	—	—	—	12	—	—	1	—	4	74
Brindisi	—	2	—	4	1	—	—	—	1	—	1	1	1	—	12
Foggia	30	17	—	21	—	—	—	—	—	—	—	2	—	—	70
Lecce	12	7	—	7	25	—	—	—	5	3	—	—	1	1	61
Taranto	1	8	1	1	1	—	—	—	5	—	—	—	—	—	17
Puglia	53	78	1	35	28	—	—	5	21	—	1	4	2	6	234
Matera	3	3	—	—	—	—	—	—	1	—	—	1	—	—	8
Potenza	2	9	—	8	3	—	—	—	8	—	—	—	—	—	30
Basilicata	5	12	—	8	3	—	—	—	9	—	—	1	—	—	38
Catanzaro	16	11	—	24	2	—	—	—	—	—	—	—	—	1	54
Cosenza	17	12	—	12	5	—	—	—	5	—	—	1	—	—	52
Reggio di Calabria	12	3	—	3	—	—	—	—	1	—	1	—	—	6	26
Calabria	45	26	—	39	7	—	—	—	6	—	1	1	—	7	132
Agrigento	4	7	—	—	—	1	—	—	1	—	—	6	—	—	19
Caltanissetta	—	8	—	1	—	—	—	—	1	2	—	—	—	—	12
Catania	—	11	—	4	11	1	—	—	5	—	—	2	1	2	37
Enna	—	4	—	—	2	—	—	—	1	—	—	—	—	—	7
Messina	1	8	—	6	4	—	1	—	7	—	—	2	—	1	30
Palermo	3	58	1	1	6	1	—	—	9	3	—	2	1	—	85
Ragusa	—	1	—	2	2	—	—	—	2	—	—	—	—	2	9
Siracusa	6	4	1	1	—	—	—	—	13	—	—	—	1	—	26
Trapani	1	11	1	1	—	—	—	1	5	—	2	—	—	2	24
Sicilia	15	112	3	16	25	3	1	1	44	5	2	12	3	7	249
Cagliari	—	1	—	1	—	—	—	3	1	—	1	—	1	—	8
Nuoro	—	1	—	—	—	—	—	—	—	—	—	—	1	—	2
Sassari	—	9	—	1	9	—	1	—	4	—	—	2	—	1	27
Sardegna	—	11	—	2	9	—	1	3	5	—	1	2	2	1	37
Non indicata	2	5	1	2	20	—	—	1	5	2	—	—	1	2	41
ITALIA	374	1.786	54	616	915	56	43	96	650	135	149	313	315	151	5.653

(a) Cfr. nota a pagina 401.

Tav. 25 - Espatriati, in età di 14 anni ed oltre, per sesso, paese di destinazione e gruppi di professioni e di posizioni professionali (a)

PAESI	PRO-FES- SIONI AGRI- COLE	PROFESSIONI NON AGRICOLE				ECCLE- SIASTI- CI E RELI- GIOSI	CONDIZIONI NON PROFESSIONALI					PRO-FES- SIONI NON INDI- CATE	TO- TALE
		Im- pren- ditori e liberi pro- fession- isti	Diri- genti e imple- gati	Ope- rai e arti- giani	Totale		Bene- stanti	Casa- linghe	Stu- denti	Altre	Totale		
MASCHI													
Canadà	16	19	12	41	72	6	—	—	5	—	7	4	105
Stati Uniti	84	381	212	160	753	52	32	—	91	13	136	13	1.038
America settentrionale	100	400	224	201	825	58	34	—	96	13	143	17	1.143
Messico	—	12	6	10	28	1	2	—	3	—	5	—	34
Argentina	14	94	36	60	190	41	11	—	13	8	32	4	281
Brasile	17	153	69	128	350	118	7	—	24	5	36	5	526
Cile	1	13	2	2	17	4	2	—	2	2	6	—	28
Perù	—	11	3	3	17	5	—	—	3	—	3	1	28
Uruguay	7	12	5	13	30	7	1	—	2	2	5	1	48
Venezuela	10	153	52	129	334	14	5	—	23	1	29	8	395
Altri paesi dell'America cen- trale e meridionale	2	29	15	13	57	16	—	—	8	3	12	—	87
America centrale e meridon. AMERICA	51	477	188	358	1.023	206	29	—	78	21	128	19	1.427
AMERICA	151	877	412	559	1.848	264	63	—	174	34	271	36	2.570
Sud Africa (Unione del)	—	31	14	17	62	2	1	—	2	1	4	3	71
Altri paesi dell'Africa non me- diterranea	6	69	31	35	135	20	5	—	18	1	24	2	187
AFRICA NON MEDITERR. (b)	6	100	45	52	197	22	6	—	20	2	28	5	258
ASIA NON MEDITERR. (b)	1	77	55	53	185	21	1	—	13	—	14	4	225
OCEANIA	6	13	11	16	40	5	3	—	3	1	7	1	59
PAESI TRANSOCEANICI	164	1.067	523	680	2.270	312	73	—	210	37	320	46	3.112
FEMMINE													
Canadà	3	2	4	4	10	8	—	—	65	2	3	70	94
Stati Uniti	4	30	77	21	128	46	29	392	33	7	461	1	640
America settentrionale	7	32	81	25	138	54	29	457	35	10	531	4	734
Messico	—	—	2	2	4	1	—	6	—	—	6	—	11
Argentina	—	5	9	13	27	39	10	150	10	5	175	4	245
Brasile	—	11	17	30	58	76	9	148	16	1	174	4	312
Cile	—	1	4	—	5	10	—	10	1	—	11	—	26
Perù	—	1	—	—	1	1	1	9	—	—	10	—	12
Uruguay	—	1	1	6	8	7	—	19	4	—	23	—	38
Venezuela	—	5	20	17	42	16	1	124	3	3	131	5	194
Altri paesi dell'America cen- trale e meridionale	—	5	2	1	8	8	—	26	—	—	26	—	42
America centrale e meridon. AMERICA	7	29	55	69	153	158	21	492	34	9	556	13	880
AMERICA	7	61	136	94	291	212	50	949	69	19	1.087	17	1.614
Sud Africa (Unione del)	—	3	14	8	25	—	2	38	2	—	42	2	69
Altri paesi dell'Africa non me- diterranea	—	7	9	6	22	10	1	68	6	—	75	2	109
AFRICA NON MEDITERR. (b)	—	10	23	14	47	10	3	106	8	—	117	4	178
ASIA NON MEDITERR. (b)	1	7	6	1	14	26	3	31	1	—	32	—	73
OCEANIA	—	1	5	7	13	4	1	46	1	—	48	1	66
PAESI TRANSOCEANICI	8	79	170	116	365	252	54	1.132	79	19	1.284	22	1.931
MASCHI E FEMMINE													
Canadà	19	21	16	45	82	14	2	65	7	3	77	7	199
Stati Uniti	88	411	289	181	881	98	61	392	124	20	597	14	1.678
America settentrionale	107	432	305	226	963	112	63	457	131	23	674	21	1.877
Messico	—	12	8	12	32	2	2	6	3	—	11	—	45
Argentina	14	99	45	73	217	80	21	150	23	13	207	8	526
Brasile	17	164	86	158	408	194	16	148	40	6	210	9	838
Cile	1	14	6	2	22	14	2	10	3	2	17	—	54
Perù	—	12	3	3	18	8	1	9	3	—	13	1	40
Uruguay	7	13	6	19	38	12	1	19	6	2	28	1	86
Venezuela	10	158	72	146	376	30	6	124	26	4	160	13	589
Altri paesi dell'America cen- trale e meridionale	2	34	17	14	65	24	1	26	8	3	38	—	129
America centrale e meridon. AMERICA	51	506	243	427	1.176	364	50	492	112	30	684	32	2.307
AMERICA	158	938	548	653	2.139	476	113	949	243	53	1.358	53	4.184
Sud Africa (Unione del)	—	34	28	25	87	2	3	38	4	1	46	5	140
Altri paesi dell'Africa non me- diterranea	6	76	40	41	157	30	6	68	24	1	99	4	296
AFRICA NON MEDITERR. (b)	6	110	68	66	244	32	9	106	28	2	145	9	436
ASIA NON MEDITERR. (b)	2	84	61	54	199	47	1	31	14	—	46	4	298
OCEANIA	6	14	16	23	53	9	4	46	4	1	55	2	125
PAESI TRANSOCEANICI	172	1.146	693	796	2.635	564	127	1.132	289	56	1.604	68	5.043

(a) Non sono compresi gli espatriati di età ignota. — (b) Cfr. nota a pagina 401

ANNO 1953

PARTE IV - RIMPATRI DI RESIDENTI ALL'ESTERO

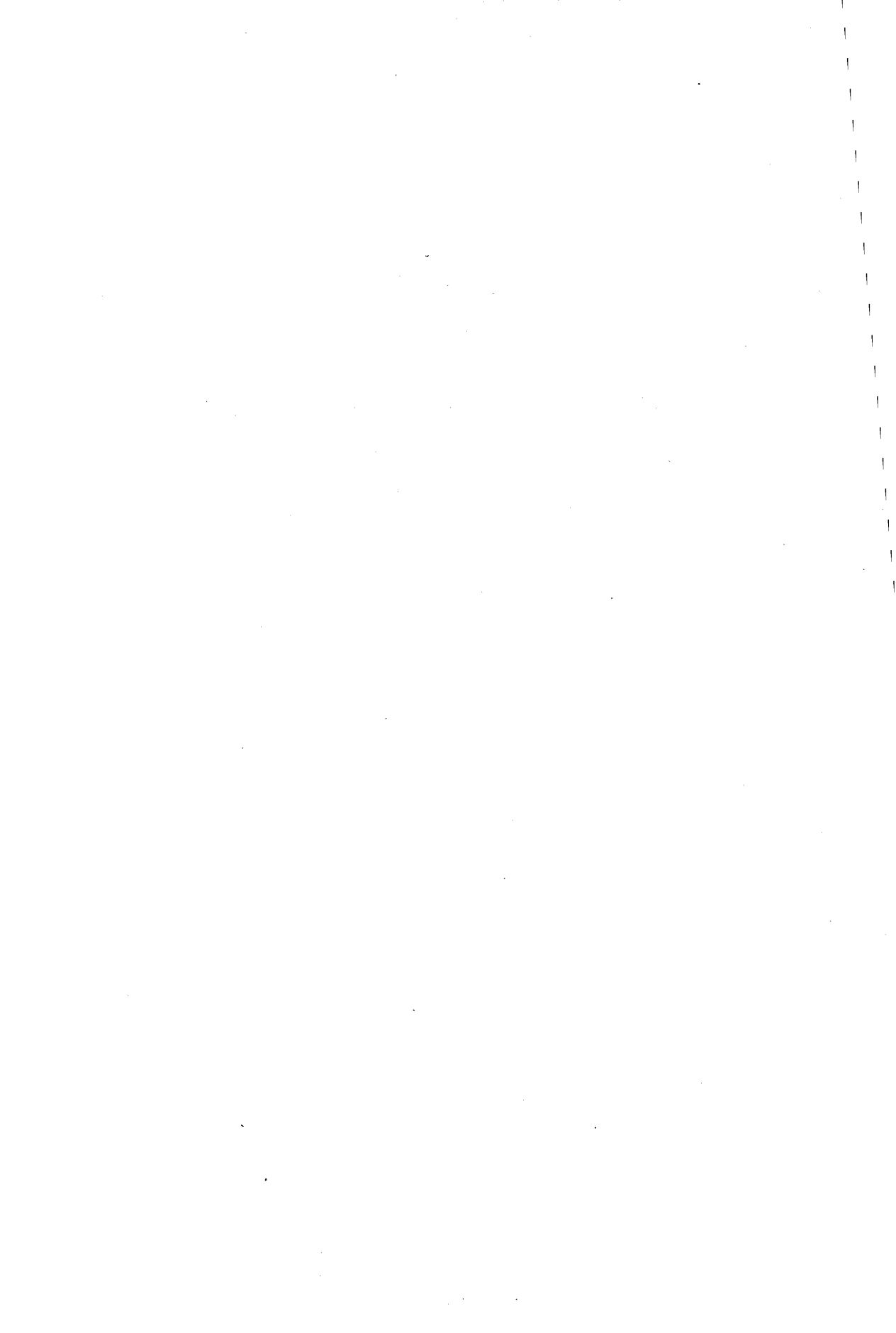

Tav. 26 - Rimpatriati, per sesso, provincia cui erano diretti ed area geografica di residenza

PROVINCIE E REGIONI	MASCHI				FEMMINE				MASCHI E FEMMINE						
	Europa	Bacino mediterraneo		Totale	Europa	Bacino mediterraneo		Totale	Europa	Bacino mediterraneo		Totale			
		Africa mediterranea (a)	Asia mediterranea e isole mediterranee (b)			Africa mediterranea (a)	Asia mediterranea e isole mediterranee (b)			Africa mediterranea (a)	Asia mediterranea e isole mediterranee (b)				
Alessandria	118	11	1	12	130	105	8	—	8	113	223	19	1	20	243
Asti	40	4	—	4	44	40	2	—	2	42	80	6	—	6	86
Cuneo	727	3	—	3	730	642	1	—	1	643	1.369	4	—	4	1.373
Novara	714	4	—	4	718	336	—	—	—	336	1.050	4	—	4	1.054
Torino	708	30	10	40	748	520	22	3	25	545	1.228	52	13	65	1.293
Vercelli	229	13	1	14	243	166	9	—	9	175	395	22	1	23	418
Piemonte	2.536	65	12	77	2.613	1.809	42	3	45	1.854	4.345	107	15	122	4.467
Valle d'Aosta	167	—	—	—	167	129	—	—	—	129	296	—	—	—	296
Bergamo	989	7	—	7	996	448	4	—	4	452	1.437	11	—	11	1.448
Brescia	342	7	—	7	349	171	5	1	6	177	513	12	1	13	526
Como	564	9	1	10	574	230	11	1	12	242	794	20	2	22	816
Cremona	55	4	—	4	59	38	4	—	4	42	93	8	—	8	101
Mantova	61	5	—	5	66	43	2	—	2	45	104	7	—	7	111
Milano	505	61	7	68	573	306	27	1	28	334	811	88	8	96	907
Pavia	55	5	1	6	61	40	4	—	4	44	95	9	1	10	105
Sondrio	218	—	—	—	218	122	—	—	—	122	340	—	—	—	340
Varese	498	6	1	7	505	207	5	5	10	217	705	11	6	17	722
Lombardia	3.287	104	10	114	3.401	1.605	62	8	70	1.675	4.892	166	18	184	5.076
Bolzano	643	1	—	1	644	582	4	—	4	586	1.225	5	—	5	1.230
Trento	248	1	—	1	249	217	—	—	—	217	465	1	—	1	466
Trentino-A. A.	891	2	—	2	893	799	4	—	4	803	1.690	6	—	6	1.696
Belluno	604	5	1	6	610	294	10	1	11	305	898	15	2	17	915
Padova	308	31	—	31	339	174	23	—	23	197	482	54	—	54	536
Rovigo	43	9	1	10	53	22	7	—	7	29	65	16	1	17	82
Treviso	505	17	—	17	522	344	26	—	26	370	849	43	—	43	892
Venezia	177	31	13	44	221	133	27	6	33	166	310	58	19	77	387
Verona	230	10	—	10	240	154	5	—	5	159	384	15	—	15	399
Vicenza	460	18	—	18	478	299	16	1	17	316	759	34	1	35	794
Veneto	2.327	121	15	136	2.463	1.420	114	8	122	1.542	3.747	235	23	258	4.005
Gorizia	95	5	1	6	101	79	2	—	2	81	174	7	1	8	182
Udine	1.587	23	1	24	1.611	739	21	—	21	760	2.326	44	1	45	2.371
Friuli-Venezia G.	1.682	28	2	30	1.712	818	23	—	23	841	2.500	51	2	53	2.553
Trieste (Terr. di)	80	6	1	7	87	48	4	—	4	52	128	10	1	11	139
Genova	192	20	3	23	215	107	14	2	16	123	299	34	5	39	338
Imperia	278	3	—	3	281	285	2	—	2	287	563	5	—	5	568
La Spezia	94	6	—	6	100	45	3	—	3	48	139	9	—	9	148
Savona	72	—	—	—	72	55	—	—	—	55	127	—	—	—	127
Liguria	636	29	3	32	668	492	19	2	21	513	1.128	48	5	53	1.181
Bologna	164	20	1	21	185	99	17	—	17	116	263	37	1	38	301
Ferrara	31	17	—	17	48	32	13	—	13	45	63	30	—	30	93
Forlì	131	16	—	16	147	69	14	—	14	83	200	30	—	30	230
Modena	230	13	—	13	243	92	14	—	14	106	322	27	—	27	349
Parma	184	7	—	7	191	153	11	1	12	165	337	18	1	19	356
Piacenza	178	6	1	7	185	128	3	—	3	131	306	9	1	10	316
Ravenna	40	7	—	7	47	23	4	—	4	27	63	11	—	11	74
Reggio nell'Emilia	120	6	—	6	126	62	7	1	8	70	182	13	1	14	196
Emilia-Romagna	1.078	92	2	94	1.172	658	83	2	85	743	1.736	175	4	179	1.915
Arezzo	226	3	—	3	229	73	2	—	2	75	299	5	—	5	304
Firenze	147	31	3	34	181	120	30	2	32	152	267	61	5	66	333
Grosseto	30	2	—	2	32	12	4	—	4	16	42	6	—	6	48
Livorno	65	18	3	21	86	47	16	4	20	67	112	34	7	41	153
Lucca	113	8	—	8	121	73	5	1	6	79	186	13	1	14	200
Massa-Carrara	140	7	—	7	147	79	6	—	6	85	219	13	—	13	232
Pisa	86	2	—	2	88	83	3	—	3	86	169	5	—	5	174
Pistoia	206	12	—	12	218	113	7	—	7	120	319	19	—	19	338
Siena	34	2	—	2	36	21	4	—	4	25	55	6	—	6	61
Toscana	1.047	85	6	91	1.138	621	77	7	84	705	1.668	162	13	175	1.843

(a) Algeria, Egitto, Libia, Marocco, Tunisia. — (b) Israele, Libano, Siria, Turchia, Malta, Cipro.

Segue Tav. 26 - Rimpatriati, per sesso, provincia cui erano diretti ed area geografica di residenza

PROVINCIE E REGIONI	MASCHI				FEMMINE				MASCHI E FEMMINE						
	Bacino mediterraneo			Totale	Bacino mediterraneo			Totale	Bacino mediterraneo			Totale			
	Europa	Africa mediterranea (a)	Asia mediterranea e isole mediterranee (b)		Europa	Africa mediterranea (a)	Asia mediterranea e isole mediterranee (b)		Europa	Africa mediterranea (a)	Asia mediterranea e isole mediterranee (b)				
Perugia	268	11	—	11	279	188	9	—	9	197	456	20	—	20	476
Terni	11	—	—	—	11	8	1	—	1	9	19	1	—	1	20
Umbria	279	11	—	11	290	196	10	—	10	206	475	21	—	21	496
Ancona	62	14	—	14	76	29	12	—	12	41	91	26	—	26	117
Ascoli Piceno	18	2	1	3	21	5	—	—	5	23	2	1	—	3	26
Macerata	19	6	—	6	25	19	2	—	2	21	38	8	—	8	46
Pesaro e Urbino	135	1	—	1	136	58	1	—	1	59	193	2	—	2	195
Marche	234	23	1	24	258	111	15	—	15	126	345	38	1	39	384
Frosinone	227	3	1	4	231	139	—	—	—	139	366	3	1	4	370
Latina	45	3	—	3	48	9	3	—	3	12	54	6	—	6	60
Rieti	18	—	—	—	18	4	1	—	1	5	22	1	—	1	23
Roma	299	124	19	143	442	204	149	5	154	358	503	273	24	297	800
Viterbo	7	4	—	4	11	3	6	—	6	9	10	10	—	10	20
Lazio	596	134	20	154	750	359	159	5	164	523	955	293	25	318	1.273
Campobasso	191	9	—	9	200	34	9	—	9	43	225	18	—	18	243
Chieti	268	7	—	7	275	21	14	—	14	35	289	21	—	21	310
L'Aquila	127	17	1	18	145	60	18	—	18	78	187	35	1	36	223
Pescara	73	10	—	10	83	12	6	—	6	18	85	16	—	16	101
Teramo	63	13	1	14	77	12	8	—	8	20	75	21	1	22	97
Abruzzi e Molise	722	56	2	58	780	139	55	—	55	194	661	111	2	113	974
Avellino	263	22	—	22	285	16	20	—	20	36	279	42	—	42	321
Benevento	64	4	—	4	68	13	6	—	6	19	77	10	—	10	87
Caserta	62	12	—	12	74	6	16	—	16	22	68	28	—	28	96
Napoli	418	94	3	97	515	90	93	4	97	187	508	187	7	194	702
Salerno	77	14	1	15	92	17	12	—	12	29	94	26	1	27	121
Campania	884	166	4	150	1.034	162	167	4	151	293	1.026	293	8	301	1.327
Bari	180	35	1	36	216	74	42	1	43	117	254	77	2	79	333
Brindisi	22	9	—	9	31	5	7	—	7	12	27	16	—	16	43
Foggia	156	9	—	9	165	23	5	—	5	28	179	14	—	14	193
Lecce	67	22	—	22	89	12	10	—	10	22	79	32	—	32	111
Taranto	28	9	1	10	38	8	5	—	5	13	36	14	1	15	51
Puglia	453	84	2	86	539	122	69	1	70	192	575	153	3	156	731
Matera	5	10	—	10	15	2	5	—	5	7	7	15	—	15	22
Potenza	14	9	—	9	23	12	9	—	9	21	26	18	—	18	44
Basilicata	19	19	—	19	38	14	14	—	14	28	33	33	—	33	66
Catanzaro	202	21	—	21	223	17	16	1	17	34	219	37	1	38	257
Cosenza	62	15	—	15	77	19	9	—	9	28	81	24	—	24	105
Reggio di Calabria	186	22	—	22	208	99	28	1	29	128	285	50	1	51	336
Calabria	450	58	—	58	508	135	53	2	55	190	585	111	2	113	698
Agrigento	86	53	—	53	139	41	48	—	48	89	127	101	—	101	228
Caltanissetta	91	48	—	48	139	65	35	—	35	100	156	83	—	83	239
Catania	38	168	1	169	207	28	133	1	134	162	66	301	2	303	369
Enna	39	42	—	42	81	17	42	—	42	59	56	84	—	84	140
Messina	49	57	—	57	106	22	54	1	55	77	71	111	1	112	183
Palermo	57	91	2	93	150	15	98	1	99	114	72	189	3	192	264
Ragusa	16	123	—	123	139	7	124	—	124	131	23	247	—	247	270
Siracusa	14	191	4	195	209	15	186	1	187	202	29	377	5	382	411
Trapani	18	103	—	103	121	4	112	—	112	116	22	215	—	215	237
Sicilia	408	876	7	883	1.291	214	832	4	836	1.050	622	1.708	11	1.719	2.341
Cagliari	61	25	—	25	86	29	31	—	31	60	90	56	—	56	146
Nuoro	52	9	—	9	61	11	11	—	11	22	63	20	—	20	83
Sassari	104	7	—	7	111	48	13	1	14	62	152	20	1	21	173
Sardegna	217	41	—	41	258	88	55	1	56	144	305	96	1	97	402
Non indicata	4.819	115	44	159	4.978	1.515	106	16	122	1.637	6.334	221	60	281	6.615
ITALIA	22.812	2.095	131	2.226	25.038	11.434	1.943	63	2.006	13.440	34.246	4.038	194	4.232	38.478

(a) Algeria, Egitto, Libia, Marocco, Tunisia. — (b) Israele, Libano, Siria, Turchia, Malta, Cipro.

Tav. 27 - Rimpatriati, per provincia cui erano diretti e paese di residenza

PROVINCIE E REGIONI	EUROPA										BACINO MEDITERRANEO					TO- TALE		
	Au- stria	Belgio	Fran- cia (a)	Ger- ma- nia: R.F.	Gre- cia	Jugo- slavia	Lus- sem- bur- go	Re- gno Unito	Svizz- era	Altri paesi (b)	Totale	Cipro e Malta	Egitto	Libia	Tuni- sia		Altri paesi	Totale
Alessandria	1	1	194	3	—	—	—	22	2	223	—	4	15	—	1	20	243	
Asti	—	1	74	—	—	—	—	5	—	80	—	1	4	—	1	6	86	
Cuneo	—	1.330	1	—	—	—	—	3	4	1.369	—	1	2	1	4	1.373		
Novara	6	8	256	1	—	1	—	6	7	1.050	—	1	3	—	4	1.054		
Torino	14	9	973	8	—	1	1	8	172	42	1.228	1	4	41	19	65	1.293	
Vercelli	1	10	247	—	1	—	—	10	124	2	395	—	6	13	4	23	418	
Piemonte	22	29	3.074	13	1	2	1	25	1.123	55	4.345	1	17	78	1	25	122	4.467
Valle d'Aosta	—	—	258	—	1	—	—	—	36	1	296	—	—	—	—	—	—	296
Bergamo	8	23	682	—	—	2	—	3	704	15	1.437	—	1	9	—	1	11	1.448
Brescia	9	9	257	1	1	—	—	1	223	12	513	1	3	8	—	1	13	526
Como	8	3	118	1	1	1	—	9	648	5	794	—	5	15	—	2	22	816
Cremona	—	5	42	2	—	1	—	1	40	2	93	—	—	8	—	—	8	101
Mantova	3	3	63	1	—	—	—	2	31	1	104	—	—	7	—	—	7	111
Milano	23	18	274	19	3	9	—	18	423	24	811	4	25	50	—	17	96	907
Pavia	1	3	58	2	—	—	—	3	25	3	95	—	—	9	—	1	10	105
Sondrio	2	2	92	—	—	1	—	—	242	1	340	—	—	—	—	—	—	340
Varese	4	6	138	2	—	—	1	4	547	3	705	—	2	9	—	6	17	722
Lombardia	58	72	1.724	28	5	14	1	41	2.883	66	4.892	5	36	115	—	28	184	5.076
Bolzano	1.112	1	22	43	—	1	1	2	41	2	1.225	—	1	4	—	—	5	1.230
Trento	65	19	125	18	—	3	—	2	229	4	465	—	—	—	—	1	1	466
Trentino A. A.	1.177	20	147	61	—	4	1	4	270	6	1.690	—	1	4	—	1	6	1.696
Belluno	116	32	320	67	—	1	1	3	350	8	898	—	2	13	—	2	17	915
Padova	8	8	339	3	—	2	—	1	117	4	482	—	1	53	—	—	54	536
Rovigo	1	1	45	2	—	1	1	—	13	1	65	—	—	16	—	1	17	82
Treviso	11	25	626	8	1	1	—	1	174	2	849	—	1	42	—	—	43	892
Venezia	13	5	205	8	1	5	—	5	65	3	310	13	18	39	—	7	77	387
Verona	15	21	234	9	—	1	—	3	100	1	384	—	1	14	—	—	15	399
Vicenza	25	25	498	6	—	—	—	—	199	6	759	1	3	31	—	—	35	794
Veneto	189	117	2.267	103	2	11	2	13	1.018	25	3.747	14	26	208	—	10	258	4.005
Gorizia	13	1	36	2	—	113	—	—	9	—	174	—	5	2	—	1	8	182
Udine	181	56	1.393	12	—	62	5	11	600	6	2.326	1	8	33	—	3	45	2.371
Friuli-Venezia G.	194	57	1.429	14	—	175	5	11	609	6	2.500	1	13	35	—	4	53	2.553
Trieste (Terr. di)	52	1	30	12	—	10	—	4	17	2	128	1	5	5	—	11	139	
Genova	13	5	166	13	1	2	—	9	66	24	299	—	8	22	—	9	39	338
Imperia	2	—	532	1	—	3	—	—	24	1	563	—	—	5	—	—	5	568
La Spezia	6	5	111	5	—	—	—	—	10	1	139	—	—	8	—	1	9	148
Savona	2	—	110	—	—	—	—	—	1	1	127	—	—	—	—	—	—	127
Liguria	23	10	919	19	1	5	—	11	113	27	1.128	—	8	35	—	10	53	1.181
Bologna	13	14	173	5	1	1	—	4	47	5	263	—	4	31	—	3	38	301
Ferrara	—	4	35	—	—	—	—	1	22	1	63	—	—	30	—	—	30	93
Forlì	6	3	104	4	—	—	—	—	82	1	200	—	1	28	—	1	30	230
Modena	5	4	261	—	—	3	—	2	44	3	322	—	1	24	—	2	27	349
Parma	4	5	205	—	—	2	1	9	108	3	337	—	4	12	—	3	19	356
Piacenza	4	2	166	—	1	—	—	7	124	2	306	—	1	8	—	1	10	316
Ravenna	1	—	34	—	—	1	—	—	22	3	63	—	3	8	—	—	11	74
Reggio nell'Emilia	2	5	112	—	—	2	—	—	58	3	182	—	2	11	—	1	14	196
Emilia-Romagna	35	37	1.090	9	2	9	1	25	507	21	1.736	—	16	152	—	11	179	1.915
Arezzo	1	1	287	—	—	1	—	—	8	1	299	—	—	5	—	—	5	304
Firenze	5	1	176	4	1	3	—	3	64	10	267	1	7	53	—	5	66	333
Grosseto	—	1	38	—	—	—	—	—	3	—	42	—	1	5	—	—	6	48
Livorno	4	2	82	—	—	1	—	1	19	3	112	1	24	9	—	7	41	153
Lucca	7	6	150	7	—	—	—	2	11	3	186	—	3	9	1	1	14	200
Massa-Carrara	3	5	175	—	—	—	—	5	28	3	219	—	2	11	—	—	13	232
Pisa	—	—	157	—	—	—	—	—	11	1	169	—	3	2	—	—	5	174
Pistoia	2	2	274	1	—	—	—	—	37	3	319	—	—	18	—	1	19	338
Siena	2	—	45	1	—	—	—	—	5	2	55	—	2	2	1	1	6	61
Toscana	24	18	1.384	13	1	5	—	11	186	26	1.668	2	42	114	2	15	175	1.843

(a) Compreso il principato di Monaco. — (b) Nei dati sono compresi anche quelli relativi ai rimpatriati che non hanno indicato il paese di residenza.

Segue Tav. 27 - Rimpatriati, per provincia cui erano diretti e paese di residenza

PROVINCIE E REGIONI	EUROPA										BACINO MEDITERRANEO						TO- TALE	
	Au- stria	Belgio	Fran- cia (a)	Ger- ma- nia: R.F.	Gre- cia	Jugo- slavia	Lus- sem- bur- go	Re- gno Un- to	Sviz- zera	Altri paesi (b)	Totale	Cipro e Malta	Egitto	Libia	Tuni- sia	Altri paesi		Totale
Perugia	4	6	411	1	—	1	—	1	31	1	456	—	—	19	—	1	20	476
Terni	—	—	15	—	—	—	—	—	4	—	19	—	—	1	—	—	1	20
Umbria	4	6	426	1	—	1	—	1	35	1	475	—	—	20	—	1	21	496
Ancona	1	3	62	2	—	—	—	1	21	1	91	—	2	23	—	1	26	117
Ascoli Piceno	—	—	16	—	—	—	—	—	6	1	23	—	—	2	—	1	3	26
Macerata	1	5	27	—	—	1	—	—	4	—	38	—	—	8	—	—	8	46
Pesaro e Urbino	—	6	166	5	—	2	—	—	14	—	193	—	—	1	—	1	2	195
Marche	2	14	271	7	—	3	—	1	45	2	345	—	2	34	—	3	39	384
Frosinone	1	4	337	1	—	1	—	6	15	1	366	—	—	3	—	1	4	370
Latina	1	2	45	1	—	—	—	—	5	—	54	—	1	5	—	—	6	60
Rieti	—	—	21	—	—	—	—	—	1	—	22	—	—	1	—	—	1	23
Roma	28	9	276	16	6	6	—	14	110	38	503	4	39	217	10	27	297	800
Viterbo	—	2	6	—	—	—	—	—	2	—	10	—	—	10	—	—	10	20
Lazio	30	17	685	18	6	7	—	20	133	39	955	4	40	236	10	28	318	1.273
Campobasso	2	10	194	—	—	—	—	—	18	1	225	—	—	18	—	—	18	243
Chieti	2	11	244	3	—	—	—	2	26	1	289	—	1	20	—	—	21	310
L'Aquila	—	9	161	—	—	—	—	3	14	—	187	—	—	35	—	1	36	223
Pescara	2	4	60	—	—	1	—	—	17	1	85	—	—	16	—	—	16	101
Teramo	2	4	62	—	—	2	—	1	4	—	75	—	—	21	—	1	22	97
Abruzzo e Molise	8	38	721	3	—	3	—	6	79	3	861	—	1	110	—	2	113	974
Avellino	2	5	246	—	—	1	—	1	23	1	279	—	—	42	—	—	42	321
Benevento	—	3	65	—	—	—	—	—	9	—	77	—	—	10	—	—	10	87
Caserta	1	2	57	—	—	—	—	1	7	—	68	—	—	28	—	—	28	96
Napoli	79	10	219	105	6	5	—	7	69	8	508	1	16	166	—	11	194	702
Salerno	—	1	78	2	—	1	—	5	6	1	94	—	—	25	—	2	27	121
Campania	82	21	665	107	6	7	—	14	114	10	1.026	1	16	271	—	13	301	1.327
Bari	9	5	199	2	2	15	—	1	21	—	254	1	5	72	—	1	79	333
Brindisi	1	1	19	2	—	—	—	—	4	—	27	—	3	13	—	—	16	43
Foggia	1	4	153	—	—	1	—	1	18	1	179	—	—	14	—	—	14	193
Lecce	2	4	50	—	—	3	—	1	18	1	79	—	2	28	—	2	32	111
Taranto	1	2	27	—	—	1	—	—	4	1	36	1	—	14	—	—	15	51
Puglia	14	16	448	4	2	20	—	3	65	3	575	2	10	141	—	3	156	731
Matera	—	1	5	—	—	—	—	—	1	—	7	—	—	15	—	—	15	22
Potenza	—	2	16	—	—	1	—	1	5	1	26	—	2	15	—	1	18	44
Basilicata	—	3	21	—	—	1	—	1	6	1	33	—	2	30	—	1	33	66
Catanzaro	1	3	197	—	—	—	—	1	15	2	219	—	—	37	—	1	38	257
Cosenza	2	1	64	1	—	1	—	—	5	7	81	—	—	24	—	—	24	105
Reggio di Calabria	—	5	270	—	—	—	—	2	8	—	285	1	4	44	—	2	51	336
Calabria	3	9	531	1	—	1	—	3	28	9	585	1	4	105	—	3	113	698
Agrigento	—	7	115	—	—	—	—	—	4	1	127	—	—	99	2	—	101	228
Caltanissetta	—	4	146	—	—	—	—	—	5	1	156	—	3	79	1	—	83	239
Catania	1	2	57	3	—	—	—	—	3	—	66	2	8	293	—	—	303	369
Enna	1	3	44	2	—	3	—	—	3	—	56	—	—	84	—	—	84	140
Messina	6	3	45	2	—	1	—	1	13	—	71	1	6	105	—	—	112	183
Palermo	3	12	34	5	—	2	—	—	15	1	72	1	—	185	1	5	192	264
Ragusa	1	2	17	1	1	1	—	—	—	—	23	—	1	246	—	—	247	270
Siracusa	2	—	22	2	—	—	—	—	3	—	29	5	4	368	1	4	382	411
Trapani	1	—	20	—	1	—	—	—	—	—	22	—	1	188	22	4	215	237
Sicilia	15	33	500	15	2	7	—	1	46	3	622	9	23	1.647	27	13	1.719	2.341
Cagliari	—	3	76	—	—	—	—	—	11	—	90	—	—	23	33	—	56	146
Nuoro	—	2	56	—	—	1	—	—	4	—	63	—	—	2	18	—	20	83
Sassari	1	1	142	—	—	—	—	—	7	1	152	—	—	8	12	1	21	173
Sardegna	1	6	274	—	—	1	—	—	22	1	305	—	—	33	63	1	97	402
Non indicata	364	866	2.000	132	20	443	41	31	2.360	77	6.334	2	149	59	7	68	281	6.615
ITALIA	2.297	1.390	18.864	560	49	729	52	226	9.695	384	34.246	43	411	3.428	110	240	4.232	38.478

(a) Compreso il principato di Monaco. — (b) Nei dati sono compresi anche quelli relativi ai rimpatriati che non hanno indicato il paese di residenza.

Tav. 28 - Rimpatriati, per età, sesso, stato civile e paese di residenza

ETÀ (a) (anni)	MASCHI				FEMMINE				MASCHI E FEMMINE			
	Celibati	Coniugati e vedovi	Stato civile ignoto	Totale	Nubili	Coniugate e vedove	Stato civile ignoto	Totale	Celibati e nubili	Coniugati e vedovi	Stato civile ignoto	Totale
AUSTRIA												
fino a 14	59	—	—	59	48	—	—	48	107	—	—	107
14 - 30	256	28	79	363	189	73	49	311	445	101	128	674
30 - 50	130	267	141	538	70	205	55	330	200	472	196	868
50 - 65	36	149	62	247	19	132	48	199	55	281	110	446
oltre 65	16	65	41	122	5	55	20	80	21	120	61	202
Totale	497	509	323	1.329	331	465	172	968	828	974	495	2.297
BELGIO												
fino a 14	8	—	—	8	3	—	—	3	11	—	—	11
14 - 30	105	28	20	153	48	20	13	81	153	48	33	234
30 - 50	20	123	22	165	8	32	8	48	28	155	30	213
50 - 65	3	43	13	59	3	25	1	29	6	68	14	88
oltre 65	6	18	682	706	3	7	128	138	9	25	810	844
Totale	142	212	737	1.091	65	84	150	299	207	296	887	1.390
FRANCIA (b)												
fino a 14	303	—	—	303	331	—	—	331	634	—	—	634
14 - 30	2.311	722	117	3.150	889	454	36	1.379	3.200	1.176	153	4.529
30 - 50	930	3.582	222	4.734	311	1.705	48	2.064	1.241	5.287	270	6.798
50 - 65	215	1.908	111	2.234	186	1.496	24	1.706	401	3.404	135	3.940
oltre 65	71	620	1.472	2.163	63	547	190	800	134	1.167	1.662	2.963
Totale	3.830	6.832	1.922	12.584	1.780	4.202	298	6.280	5.610	11.034	2.220	18.864
GERMANIA : REP. FED.												
fino a 14	12	—	—	12	10	—	—	10	22	—	—	22
14 - 30	46	20	25	91	15	10	9	34	61	30	34	125
30 - 50	37	111	59	207	5	31	13	49	42	142	72	256
50 - 65	3	32	21	56	—	9	1	10	3	41	22	66
oltre 65	1	14	67	82	1	1	7	9	2	15	74	91
Totale	99	177	172	448	31	51	30	112	130	228	202	560
GRECIA												
fino a 14	1	—	—	1	—	—	—	—	1	—	—	1
14 - 30	4	1	2	7	4	1	2	7	8	2	4	14
30 - 50	5	5	2	12	4	1	2	7	9	6	4	19
50 - 65	2	3	1	6	1	—	—	1	3	3	1	7
oltre 65	1	2	3	6	1	1	—	2	2	3	3	8
Totale	13	11	8	32	10	3	4	17	23	14	12	49
JUGOSLAVIA												
fino a 14	40	—	—	40	33	—	—	33	73	—	—	73
14 - 30	79	20	11	110	61	68	12	141	140	88	23	251
30 - 50	33	84	26	143	13	103	19	135	46	187	45	278
50 - 65	3	28	9	40	4	45	3	52	7	73	12	92
oltre 65	—	9	7	16	—	18	1	19	—	27	8	35
Totale	155	141	53	349	111	234	35	380	266	375	88	729

(a) La classe « oltre 65 » comprende anche l'età ignota. — (b) Compreso il principato di Monaco.

Segue Tav. 28 - Rimpatriati, per età, sesso, stato civile e paese di residenza

ETÀ (a) (anni)	MASCHI				FEMMINE				MASCHI E FEMMINE			
	Celibi	Coniugati e vedovi	Stato civile ignoto	Totale	Nubili	Coniugate e vedove	Stato civile ignoto	Totale	Celibi e nubili	Coniugati e vedovi	Stato civile ignoto	Totale
LUSSEMBURGO												
fino a 14.	—	—	—	—	—	—	—	—	—	—	—	—
14 - 30	1	1	1	3	2	—	—	2	3	1	1	5
30 - 50	—	4	2	6	—	—	—	—	—	4	2	6
50 - 65	—	—	—	—	—	—	—	—	—	—	—	—
oltre 65	1	1	31	33	—	1	7	8	1	2	38	41
Totale.	2	6	34	42	2	1	7	10	4	7	41	52
REGNO UNITO												
fino a 14.	4	—	—	4	8	—	—	8	12	—	—	12
14 - 30	13	5	2	20	10	8	—	18	23	13	2	38
30 - 50	19	34	3	56	16	21	1	38	35	55	4	94
50 - 65	2	30	—	32	1	13	2	16	3	43	2	48
oltre 65	1	12	17	30	1	2	1	4	2	14	18	34
Totale.	39	81	22	142	36	44	4	84	75	125	26	226
SVIZZERA												
fino a 14.	215	—	—	215	208	—	—	208	423	—	—	423
14 - 30	773	170	144	1.087	647	255	52	954	1.420	425	196	2.041
30 - 50	486	1.510	519	2.515	363	647	68	1.078	849	2.157	587	3.593
50 - 65	59	666	147	872	59	347	29	435	118	1.013	176	1.307
oltre 65	32	166	1.653	1.851	26	137	317	480	58	303	1.970	2.331
Totale.	1.565	2.512	2.463	6.540	1.303	1.386	466	3.155	2.868	3.898	2.929	9.695
ALTRI PAESI DELL'EUROPA (b)												
fino a 14.	9	—	—	9	8	—	—	8	17	—	—	17
14 - 30	35	5	5	45	16	19	1	36	51	24	6	81
30 - 50	42	74	13	129	7	43	5	55	49	117	18	184
50 - 65	5	27	4	36	3	16	2	21	8	43	6	57
oltre 65	1	8	27	36	2	4	3	9	3	12	30	45
Totale.	92	114	49	255	36	82	11	129	128	196	60	384
EUROPA												
fino a 14.	651	—	—	651	649	—	—	649	1.300	—	—	1.300
14 - 30	3.623	1.000	406	5.029	1.881	908	174	2.963	5.504	1.908	580	7.992
30 - 50	1.702	5.794	1.009	8.505	797	2.788	219	3.804	2.499	8.582	1.228	12.309
50 - 65	328	2.886	368	3.582	276	2.083	110	2.469	604	4.969	478	6.051
oltre 65	130	915	4.000	5.045	102	773	674	1.549	232	1.688	4.674	6.594
Totale.	6.434	10.595	5.783	22.812	3.705	6.552	1.177	11.434	10.139	17.147	6.960	34.246
CIPRO E MALTA												
fino a 14.	—	—	—	—	—	—	—	—	—	—	—	—
14 - 30	1	3	2	6	3	2	—	5	4	5	2	11
30 - 50	4	4	4	12	1	4	1	6	5	8	5	18
50 - 65	—	3	4	7	1	3	—	4	1	6	4	11
oltre 65	—	1	1	2	—	1	—	1	—	2	1	3
Totale.	5	11	11	27	5	10	1	16	10	21	12	43

(a) La classe « oltre 65 » comprende anche l'età ignota. — (b) Nei dati sono compresi anche quelli relativi ai rimpatriati che non hanno indicato il paese di residenza.

Segue Tav. 28 - Rimpatriati, per età, sesso, stato civile e paese di residenza

ETÀ (a) (anni)	MASCHI				FEMMINE				MASCHI E FEMMINE			
	Celibi	Coniugati e vedovi	Stato civile ignoto	Totale	Nubili	Coniugate e vedove	Stato civile ignoto	Totale	Celibi e nubili	Coniugati e vedovi	Stato civile ignoto	Totale
EGITTO												
fino a 14.	15	—	—	15	10	—	—	10	25	—	—	25
14 - 30	32	4	21	57	24	13	7	44	56	17	28	101
30 - 50	18	45	34	97	7	40	12	59	25	85	46	156
50 - 65	3	29	21	53	5	31	13	49	8	60	34	102
oltre 65	1	6	8	15	1	9	2	12	2	15	10	27
Totale.	69	84	84	237	47	93	34	174	116	177	118	411
LIBIA												
fino a 14.	323	—	—	323	291	—	—	291	614	—	—	614
14 - 30	377	71	4	452	314	187	2	503	691	258	6	955
30 - 50	131	487	15	633	90	439	2	531	221	926	17	1.164
50 - 65	12	245	1	258	31	243	2	276	43	488	3	534
oltre 65	3	82	—	85	7	68	1	76	10	150	1	161
Totale.	846	885	20	1.751	733	937	7	1.677	1.579	1.822	27	3.428
TUNISIA												
fino a 14.	6	—	—	6	2	—	—	2	8	—	—	8
14 - 30	8	1	—	9	9	1	1	11	17	2	1	20
30 - 50	5	6	3	14	8	15	—	23	13	21	3	37
50 - 65	2	5	1	8	1	15	—	16	3	20	1	24
oltre 65	2	5	2	9	1	10	1	12	3	15	3	21
Totale.	23	17	6	46	21	41	2	64	44	58	8	110
ALTRI PAESI DEL BACINO MEDITERRANEO												
fino a 14.	5	—	—	5	9	—	—	9	14	—	—	14
14 - 30	20	5	3	28	11	8	3	22	31	13	6	50
30 - 50	29	41	13	83	5	14	5	24	34	55	18	107
50 - 65	6	14	7	27	5	4	1	10	11	18	8	37
oltre 65	3	7	12	22	3	5	2	10	6	12	14	32
Totale.	63	67	35	165	33	31	11	75	96	98	46	240
BACINO MEDITERRANEO												
fino a 14.	349	—	—	349	312	—	—	312	661	—	—	661
14 - 30	438	84	30	552	361	211	13	585	799	295	43	1.137
30 - 50	187	583	69	839	111	512	20	643	298	1.095	89	1.482
50 - 65	23	296	34	353	43	296	16	355	66	592	50	708
oltre 65	9	101	23	133	12	93	6	111	21	194	29	244
Totale.	1.006	1.064	156	2.226	839	1.112	55	2.006	1.845	2.176	211	4.232
PAESI CONTINENTALI												
fino a 14.	1.000	—	—	1.000	961	—	—	961	1.961	—	—	1.961
14 - 30	4.061	1.084	436	5.581	2.242	1.119	187	3.548	6.303	2.203	623	9.129
30 - 50	1.889	6.377	1.078	9.344	908	3.300	239	4.447	2.797	9.677	1.317	13.791
50 - 65	351	3.182	402	3.935	319	2.379	126	2.824	670	5.561	528	6.759
oltre 65	139	1.016	4.023	5.178	114	866	680	1.660	253	1.882	4.703	6.838
Totale.	7.440	11.659	5.939	25.038	4.544	7.664	1.232	13.440	11.984	19.323	7.171	38.478

(a) La classe « oltre 65 » comprende anche l'età ignota.

Tav. 29 - Rimpatriati, per età, sesso, stato civile e provincia cui erano diretti

ETÀ (a) (anni)	MASCHI				FEMMINE				MASCHI E FEMMINE			
	Celibi	Coniugati e vedovi	Stato civile ignoto	Totale	Nubili	Coniugate e vedove	Stato civile ignoto	Totale	Celibi e nubili	Coniugati e vedovi	Stato civile ignoto	Totale
ALESSANDRIA												
fino a 14	5	—	—	5	6	—	—	6	11	—	—	11
14 - 30	10	4	—	14	13	—	—	19	23	10	—	33
30 - 50	10	37	4	51	2	23	—	25	12	60	4	76
50 - 65	5	35	4	44	6	36	1	43	11	71	5	87
oltre 65	2	13	1	16	1	19	—	20	3	32	1	36
Totale	32	89	9	130	28	84	1	113	60	173	10	243
ASTI												
fino a 14	2	—	—	2	4	—	—	4	6	—	—	6
14 - 30	5	—	—	5	7	3	—	10	12	3	—	15
30 - 50	5	10	1	16	2	10	—	12	7	20	1	28
50 - 65	—	14	—	14	1	10	—	11	1	24	—	25
oltre 65	2	5	—	7	2	3	—	5	4	8	—	12
Totale	14	29	1	44	16	26	—	42	30	55	1	86
CUNEO												
fino a 14	13	—	—	13	14	—	—	14	27	—	—	27
14 - 30	84	17	3	104	92	22	1	115	176	39	4	219
30 - 50	79	200	9	288	37	166	1	204	116	366	10	492
50 - 65	38	191	7	236	30	182	2	214	68	373	9	450
oltre 65	7	74	8	89	20	75	1	96	27	149	9	185
Totale	221	482	27	730	193	445	5	643	414	927	32	1.373
NOVARA												
fino a 14	29	—	—	29	30	—	—	30	59	—	—	59
14 - 30	98	21	8	127	80	25	1	106	178	46	9	233
30 - 50	65	252	24	341	17	79	4	100	82	331	28	441
50 - 65	12	146	12	170	3	64	1	68	15	210	13	238
oltre 65	5	44	2	51	2	29	1	32	7	73	3	83
Totale	209	463	46	718	132	197	7	336	341	660	53	1.054
TORINO												
fino a 14	31	—	—	31	36	—	—	36	67	—	—	67
14 - 30	103	17	5	125	89	24	1	114	192	41	6	239
30 - 50	75	201	26	302	50	141	4	195	125	342	30	497
50 - 65	25	186	13	224	20	111	3	134	45	297	16	358
oltre 65	5	56	5	66	7	56	3	66	12	112	8	132
Totale	239	460	49	748	202	332	11	545	441	792	60	1.293
VERCELLI												
fino a 14	12	—	—	12	10	—	—	10	22	—	—	22
14 - 30	35	2	2	39	23	8	—	31	58	10	2	70
30 - 50	19	60	3	82	18	46	3	67	37	106	6	149
50 - 65	6	67	7	80	3	40	—	43	9	107	7	123
oltre 65	3	26	1	30	2	20	2	24	5	46	3	54
Totale	75	155	13	243	56	114	5	175	131	269	18	418
PIEMONTE												
fino a 14	92	—	—	92	100	—	—	100	192	—	—	192
14 - 30	335	61	18	414	304	88	3	395	639	149	21	809
30 - 50	253	760	67	1.080	126	465	12	603	379	1.225	79	1.683
50 - 65	86	639	43	768	63	443	7	513	149	1.082	50	1.281
oltre 65	24	218	17	259	34	202	7	243	58	420	24	502
Totale	790	1.678	145	2.613	627	1.198	29	1.854	1.417	2.876	174	4.467

(a) La classe « oltre 65 » comprende anche l'età ignota.

Segue Tav. 29 - Rimpatriati, per età, sesso, stato civile e provincia cui erano diretti

ETÀ (a) (anni)	MASCHI				FEMMINE				MASCHI E FEMMINE			
	Celibi	Coniugati e vedovi	Stato civile ignoto	Totale	Nubili	Coniugate e vedove	Stato civile ignoto	Totale	Celibi e nubili	Coniugati e vedovi	Stato civile ignoto	Totale
VALLE D'AOSTA												
fino a 14	12	—	—	12	6	—	—	6	18	—	—	18
14 - 30	22	5	—	27	22	6	2	30	44	11	2	57
30 - 50	16	40	4	60	11	42	1	54	27	82	5	114
50 - 65	7	36	4	47	7	26	—	33	14	62	4	80
oltre 65	4	16	1	21	1	5	—	6	5	21	1	27
Totale	61	97	9	167	47	79	3	129	108	176	12	296
BERGAMO												
fino a 14	27	—	—	27	36	—	—	36	63	—	—	63
14 - 30	186	43	31	260	97	33	3	133	283	76	34	393
30 - 50	92	360	72	524	39	129	9	177	131	489	81	701
50 - 65	10	123	19	152	6	78	5	89	16	201	24	241
oltre 65	5	27	1	33	5	12	—	17	10	39	1	50
Totale	320	553	123	996	183	252	17	452	503	805	140	1.448
BRESCIA												
fino a 14	7	—	—	7	5	—	—	5	12	—	—	12
14 - 30	80	16	16	112	39	14	4	57	119	30	20	169
30 - 50	41	94	28	163	29	37	4	70	70	131	32	233
50 - 65	2	41	8	51	8	26	2	36	10	67	10	87
oltre 65	3	11	2	16	—	9	—	9	3	20	2	25
Totale	133	162	54	349	81	86	10	177	214	248	64	526
COMO												
fino a 14	15	—	—	15	11	—	—	11	26	—	—	26
14 - 30	83	9	8	100	41	19	7	67	124	28	15	167
30 - 50	63	132	84	279	24	62	3	89	87	194	87	368
50 - 65	11	104	39	154	9	46	1	56	20	150	40	210
oltre 65	3	20	3	26	4	13	2	19	7	33	5	45
Totale	175	265	134	574	89	140	13	242	264	405	147	816
CREMONA												
fino a 14	3	—	—	3	2	—	—	2	5	—	—	5
14 - 30	12	3	1	16	4	4	—	8	16	7	1	24
30 - 50	4	11	3	18	6	9	1	16	10	20	4	34
50 - 65	1	11	2	14	—	12	—	12	1	23	2	26
oltre 65	2	6	—	8	—	3	1	4	2	9	1	12
Totale	22	31	6	59	12	28	2	42	34	59	8	101
MANTOVA												
fino a 14	—	—	—	—	—	—	—	—	—	—	—	—
14 - 30	9	3	2	14	9	3	—	12	18	6	2	26
30 - 50	1	21	2	24	2	10	4	16	3	31	6	40
50 - 65	2	13	5	20	—	9	—	9	2	22	5	29
oltre 65	2	6	—	8	1	7	—	8	3	13	—	16
Totale	14	43	9	66	12	29	4	45	26	72	13	111
MILANO												
fino a 14	29	—	—	29	20	—	—	20	49	—	—	49
14 - 30	71	22	5	98	56	22	2	80	127	44	7	178
30 - 50	86	180	52	318	42	80	2	124	128	260	54	442
50 - 65	12	75	8	95	23	60	1	84	35	135	9	179
oltre 65	3	26	4	33	2	22	2	26	5	48	6	59
Totale	201	303	69	573	143	184	7	334	344	487	76	907

(a) La classe « oltre 65 » comprende anche l'età ignota.

Segue Tav. 29 - Rimpatriati, per età, sesso, stato civile e provincia cui erano diretti

ETÀ (a) (anni)	MASCHI				FEMMINE				MASCHI E FEMMINE			
	Celibi	Coniugati e vedovi	Stato civile ignoto	Totale	Nubili	Coniugate e vedove	Stato civile ignoto	Totale	Celibi e nubili	Coniugati e vedovi	Stato civile ignoto	Totale
PAVIA												
fino a 14	—	—	—	—	2	—	—	2	2	—	—	2
14 - 30	6	2	1	9	9	2	—	11	15	4	1	20
30 - 50	7	18	4	29	1	10	2	13	8	28	6	42
50 - 65	1	14	1	16	3	11	1	15	4	25	2	31
oltre 65	2	5	—	7	2	1	—	3	4	6	—	10
Totale	16	39	6	61	17	24	3	44	33	63	9	105
SONDRIO												
fino a 14	4	—	—	4	1	—	—	1	5	—	—	5
14 - 30	48	5	6	59	48	7	5	60	96	12	11	119
30 - 50	25	71	25	121	19	24	2	45	44	95	27	166
50 - 65	1	20	3	24	2	8	3	13	3	28	6	37
oltre 65	2	7	1	10	1	2	—	3	3	9	1	13
Totale	80	103	35	218	71	41	10	122	151	144	45	340
VARESE												
fino a 14	27	—	—	27	19	—	—	19	46	—	—	46
14 - 30	48	12	14	74	34	22	2	58	82	34	16	132
30 - 50	43	155	52	250	23	51	2	76	66	206	54	326
50 - 65	5	105	17	127	6	41	2	49	11	146	19	176
oltre 65	—	21	6	27	3	10	2	15	3	31	8	42
Totale	123	293	89	505	85	124	8	217	208	417	97	722
LOMBARDIA												
fino a 14	112	—	—	112	96	—	—	96	208	—	—	208
14 - 30	543	115	84	742	337	126	23	486	880	241	107	1.228
30 - 50	362	1.042	322	1.726	185	412	29	626	547	1.454	351	2.352
50 - 65	45	506	102	653	57	291	15	363	102	797	117	1.016
oltre 65	22	129	17	168	18	79	7	104	40	208	24	272
Totale	1.084	1.792	525	3.401	693	908	74	1.675	1.777	2.700	599	5.076
BOLZANO												
fino a 14	32	—	—	32	25	—	—	25	57	—	—	57
14 - 30	146	15	42	203	124	37	29	190	270	52	71	393
30 - 50	71	100	63	234	52	116	28	196	123	216	91	430
50 - 65	22	68	28	118	15	71	36	122	37	139	64	240
oltre 65	7	36	14	57	5	40	8	53	12	76	22	110
Totale	278	219	147	644	221	264	101	586	499	483	248	1.230
TRENTO												
fino a 14	7	—	—	7	9	—	—	9	16	—	—	16
14 - 30	41	8	8	57	58	11	7	76	99	19	15	133
30 - 50	21	67	23	111	45	46	5	96	66	113	28	207
50 - 65	4	43	13	60	6	19	2	27	10	62	15	87
oltre 65	—	10	4	14	2	6	1	9	2	16	5	23
Totale	73	128	48	249	120	82	15	217	193	210	63	446
TRENTINO - ALTO ADIGE												
fino a 14	39	—	—	39	34	—	—	34	73	—	—	73
14 - 30	187	23	50	260	182	48	36	266	369	71	86	526
30 - 50	92	167	86	345	97	162	33	292	189	329	119	637
50 - 65	26	111	41	178	21	90	38	149	47	201	79	327
oltre 65	7	46	18	71	7	46	9	62	14	92	27	133
Totale	351	347	195	893	341	346	116	803	692	693	311	1.696

a) La classe « oltre 65 » comprende anche l'età ignota.

Segue Tav. 29 - Rimpatriati, per età, sesso, stato civile e provincia cui erano diretti

ETÀ (a) (anni)	MASCHI				FEMMINE				MASCHI E FEMMINE			
	Celibi	Coniugati e vedovi	Stato civile ignoto	Totale	Nubili	Coniugate e vedove	Stato civile ignoto	Totale	Celibi e nubili	Coniugati e vedovi	Stato civile ignoto	Totale
BELLUNO												
fino a 14	12	—	—	12	10	—	—	10	22	—	—	22
14 - 30	110	13	25	148	72	14	11	97	182	27	36	245
30 - 50	50	163	102	315	21	88	11	120	71	251	113	435
50 - 65	6	74	24	104	4	53	2	59	10	127	26	163
oltre 65	1	23	7	31	1	16	2	19	2	39	9	50
Totale	179	273	158	610	108	171	26	305	287	444	184	915
PADOVA												
fino a 14	16	—	—	16	14	—	—	14	30	—	—	30
14 - 30	111	28	7	146	38	26	2	66	149	54	9	212
30 - 50	21	93	6	120	7	67	1	75	28	160	7	195
50 - 65	7	38	2	47	2	33	—	35	9	71	2	82
oltre 65	—	9	1	10	—	6	1	7	—	15	2	17
Totale	155	168	16	339	61	132	4	197	216	300	20	536
ROVIGO												
fino a 14	4	—	—	4	3	—	—	3	7	—	—	7
14 - 30	13	2	1	16	6	6	—	12	19	8	1	28
30 - 50	3	15	1	19	3	5	—	8	6	20	1	27
50 - 65	1	7	1	9	1	4	—	5	2	11	1	14
oltre 65	—	5	—	5	—	1	—	1	—	6	—	6
Totale	21	29	3	53	13	16	—	29	34	45	3	82
TREVISO												
fino a 14	12	—	—	12	16	—	—	16	28	—	—	28
14 - 30	126	29	8	163	63	42	4	109	189	71	12	272
30 - 50	34	173	25	232	15	126	7	148	49	299	32	380
50 - 65	5	79	11	95	4	73	—	77	9	152	11	172
oltre 65	1	17	2	20	2	18	—	20	3	35	2	40
Totale	178	298	46	522	100	259	11	370	278	557	57	892
VENEZIA												
fino a 14	14	—	—	14	12	—	—	12	26	—	—	26
14 - 30	41	6	4	51	27	18	5	50	68	24	9	101
30 - 50	18	69	8	95	9	50	6	65	27	119	14	160
50 - 65	6	33	8	47	3	24	—	27	9	57	8	74
oltre 65	—	12	2	14	—	11	1	12	—	23	3	26
Totale	79	120	22	221	51	103	12	166	130	223	34	387
VERONA												
fino a 14	6	—	—	6	7	—	—	7	13	—	—	13
14 - 30	55	11	6	72	28	10	2	40	83	21	8	112
30 - 50	19	65	11	95	12	40	2	54	31	105	13	149
50 - 65	4	44	3	51	4	39	1	44	8	83	4	95
oltre 65	1	14	1	16	1	13	—	14	2	27	1	30
Totale	85	134	21	240	52	102	5	159	137	236	26	399
VICENZA												
fino a 14	20	—	—	20	20	—	—	20	40	—	—	40
14 - 30	100	24	9	133	55	40	3	98	155	64	12	231
30 - 50	49	134	18	201	13	103	3	119	62	237	21	320
50 - 65	5	83	10	98	3	50	4	57	8	133	14	155
oltre 65	—	22	4	26	1	19	2	22	1	41	6	48
Totale	174	263	41	478	92	212	12	316	266	475	53	794

(a) La classe « oltre 65 » comprende anche l'età ignota.

Segue Tav. 29 - Rimpatriati, per età, sesso, stato civile e provincia cui erano diretti

ETÀ (a) (anni)	MASCHI				FEMMINE				MASCHI E FEMMINE			
	Celibi	Coniugati e vedovi	Stato civile ignoto	Totale	Nubili	Coniugate e vedove	Stato civile ignoto	Totale	Celibi e nubili	Coniugati e vedovi	Stato civile ignoto	Totale
VENETO												
fino a 14	84	—	—	84	82	—	—	82	166	—	—	166
14 - 30	556	113	60	729	289	156	27	472	845	269	87	1.201
30 - 50	194	712	171	1.077	80	479	30	589	274	1.191	201	1.666
50 - 65	34	358	59	451	21	276	7	304	55	634	66	755
oltre 65	3	102	17	122	5	84	6	95	8	186	23	217
Totale	871	1.285	307	2.463	477	995	70	1.542	1.348	2.280	377	4.005
GORIZIA												
fino a 14	13	—	—	13	7	—	—	7	20	—	—	20
14 - 30	17	4	2	23	18	14	1	33	35	18	3	56
30 - 50	10	33	6	49	3	25	—	28	13	58	6	77
50 - 65	—	12	—	12	—	10	—	10	—	22	—	22
oltre 65	1	3	—	4	—	3	—	3	1	6	—	7
Totale	41	52	8	101	28	52	1	81	69	104	9	182
UDINE												
fino a 14	71	—	—	71	78	—	—	78	149	—	—	149
14 - 30	370	76	15	461	136	65	9	210	506	141	24	671
30 - 50	138	561	60	759	29	236	11	276	167	797	71	1.035
50 - 65	22	209	30	261	8	149	8	165	30	358	38	426
oltre 65	4	50	5	59	1	30	—	31	5	80	5	90
Totale	605	896	110	1.611	252	480	28	760	857	1.376	138	2.371
FRIULI - VENEZIA GIULIA												
fino a 14	84	—	—	84	85	—	—	85	169	—	—	169
14 - 30	387	80	17	484	154	79	10	243	541	159	27	727
30 - 50	148	594	66	808	32	261	11	304	180	855	77	1.112
50 - 65	22	221	30	273	8	159	8	175	30	380	38	448
oltre 65	5	53	5	63	1	33	—	34	6	86	5	97
Totale	646	948	118	1.712	280	532	29	841	926	1.480	147	2.553
TRIESTE (TERRITORIO DI)												
fino a 14	4	—	—	4	7	—	—	7	11	—	—	11
14 - 30	14	6	4	24	4	3	2	9	18	9	6	33
30 - 50	5	27	5	37	5	16	2	23	10	43	7	60
50 - 65	4	9	—	13	1	9	—	10	5	18	—	23
oltre 65	1	7	1	9	—	3	—	3	1	10	1	12
Totale	28	49	10	87	17	31	4	52	45	80	14	139
GENOVA												
fino a 14	10	—	—	10	8	—	—	8	18	—	—	18
14 - 30	33	4	2	39	20	12	1	33	53	16	3	72
30 - 50	22	66	6	94	12	26	2	40	34	92	8	134
50 - 65	2	45	4	51	5	26	1	32	7	71	5	83
oltre 65	2	16	3	21	2	8	—	10	4	24	3	31
Totale	69	131	15	215	47	72	4	123	116	203	19	338
IMPERIA												
fino a 14	5	—	—	5	8	—	—	8	13	—	—	13
14 - 30	37	8	6	51	35	19	4	58	72	27	10	109
30 - 50	33	68	7	108	34	61	1	96	67	129	8	204
50 - 65	10	62	4	76	25	57	2	84	35	119	6	160
oltre 65	8	32	1	41	9	31	1	41	17	63	2	82
Totale	93	170	18	281	111	168	8	287	204	338	26	568

(a) La classe « oltre 65 » comprende anche l'età ignota.

Segue Tav. 29 - Rimpatriati, per età, sesso, stato civile e provincia cui erano diretti

ETÀ (a) (anni)	MASCHI				FEMMINE				MASCHI E FEMMINE			
	Celibi	Coniugati e vedovi	Stato civile ignoto	Totale	Nubili	Coniugate e vedove	Stato civile ignoto	Totale	Celibi e nubili	Coniugati e vedovi	Stato civile ignoto	Totale
LA SPEZIA												
fino a 14	2	—	—	2	4	—	—	4	6	—	—	6
14 - 30	12	4	1	17	3	4	—	7	15	8	1	24
30 - 50	10	34	3	47	4	10	—	14	14	44	3	61
50 - 65	3	22	—	25	—	16	—	16	3	38	—	41
oltre 65	1	8	—	9	—	7	—	7	1	15	—	16
Totale	28	68	4	100	11	37	—	48	39	105	4	148
SAVONA												
fino a 14	1	—	—	1	2	—	—	2	3	—	—	3
14 - 30	10	3	—	13	5	6	—	11	15	9	—	24
30 - 50	2	22	3	27	3	9	—	12	5	31	3	39
50 - 65	3	18	1	22	3	20	1	24	6	38	2	46
oltre 65	2	7	—	9	—	6	—	6	2	13	—	15
Totale	18	50	4	72	13	41	1	55	31	91	5	127
LIGURIA												
fino a 14	18	—	—	18	22	—	—	22	40	—	—	40
14 - 30	92	19	9	120	63	41	5	109	155	60	14	229
30 - 50	67	190	19	276	53	106	3	162	120	296	22	438
50 - 65	18	147	9	174	33	119	4	156	51	266	13	330
oltre 65	13	63	4	80	11	52	1	64	24	115	5	144
Totale	208	419	41	668	182	318	13	513	390	737	54	1.181
BOLOGNA												
fino a 14	6	—	—	6	5	—	—	5	11	—	—	11
14 - 30	33	9	5	47	15	7	—	22	48	16	5	69
30 - 50	16	54	9	79	8	31	4	43	24	85	13	122
50 - 65	3	35	2	40	2	34	2	38	5	69	4	78
oltre 65	1	11	1	13	1	7	—	8	2	18	1	21
Totale	59	109	17	185	31	79	6	116	90	188	23	301
FERRARA												
fino a 14	4	—	—	4	2	—	—	2	6	—	—	6
14 - 30	9	5	—	14	11	3	1	15	20	8	1	29
30 - 50	4	9	1	14	4	10	1	15	8	19	2	29
50 - 65	—	15	—	15	4	6	—	10	4	21	—	25
oltre 65	—	1	—	1	1	2	—	3	1	3	—	4
Totale	17	30	1	48	22	21	2	45	39	51	3	93
FORLI												
fino a 14	5	—	—	5	9	—	—	9	14	—	—	14
14 - 30	34	6	2	42	13	10	2	25	47	16	4	67
30 - 50	15	38	6	59	4	20	—	24	19	58	6	83
50 - 65	1	34	—	35	1	18	—	19	2	52	—	54
oltre 65	—	6	—	6	2	3	1	6	2	9	1	12
Totale	55	84	8	147	29	51	3	83	84	135	11	230
MODENA												
fino a 14	10	—	—	10	6	—	—	6	16	—	—	16
14 - 30	73	14	5	92	23	10	—	33	96	24	5	125
30 - 50	20	77	6	103	5	27	1	33	25	104	7	136
50 - 65	2	30	1	33	5	22	—	27	7	52	1	60
oltre 65	—	5	—	5	2	5	—	7	2	10	—	12
Totale	105	126	12	243	41	64	1	106	146	190	13	349

(a) La classe « oltre 65 » comprende anche l'età ignota.

Segue Tav. 29 - Rimpatriati, per età, sesso, stato civile e provincia cui erano diretti

ETÀ (a) (anni)	MASCHI				FEMMINE				MASCHI E FEMMINE			
	Celibi	Coniugati e vedovi	Stato civile ignoto	Totale	Nubili	Coniugate e vedove	Stato civile ignoto	Totale	Celibi e nubili	Coniugati e vedovi	Stato civile ignoto	Totale
PARMA												
fino a 14	12	—	—	12	20	—	—	20	32	—	—	32
14 - 30	28	5	3	36	28	7	1	36	56	12	4	72
30 - 50	21	66	2	89	17	36	1	54	38	102	3	143
50 - 65	3	39	1	43	2	36	—	38	5	75	1	81
oltre 65	3	7	1	11	1	15	1	17	4	22	2	28
Totale	67	117	7	191	68	94	3	165	135	211	10	356
PIACENZA												
fino a 14	16	—	—	16	14	—	—	14	30	—	—	30
14 - 30	21	6	—	27	13	4	1	18	34	10	1	45
30 - 50	19	51	4	74	12	32	1	45	31	83	5	119
50 - 65	9	42	—	51	2	40	1	43	11	82	1	94
oltre 65	—	17	—	17	—	11	—	11	—	28	—	28
Totale	65	116	4	185	41	87	3	131	106	203	7	316
RAVENNA												
fino a 14	4	—	—	4	2	—	—	2	6	—	—	6
14 - 30	11	—	—	11	3	1	—	4	14	1	—	15
30 - 50	3	13	1	17	3	6	—	9	6	19	1	26
50 - 65	1	11	—	12	2	6	—	8	3	17	—	20
oltre 65	—	3	—	3	—	4	—	4	—	7	—	7
Totale	19	27	1	47	10	17	—	27	29	44	1	74
REGGIO NELL'EMILIA												
fino a 14	4	—	—	4	9	—	—	9	13	—	—	13
14 - 30	31	4	—	35	16	4	1	21	47	8	1	56
30 - 50	16	37	5	58	6	16	—	22	22	53	5	80
50 - 65	1	19	1	21	1	13	—	13	1	32	1	34
oltre 65	1	7	—	8	1	4	—	5	2	11	—	13
Totale	53	67	6	126	32	37	1	70	85	104	7	196
EMILIA - ROMAGNA												
fino a 14	61	—	—	61	67	—	—	67	128	—	—	128
14 - 30	240	49	15	304	122	46	6	174	362	95	21	478
30 - 50	114	345	34	493	59	178	8	245	173	523	42	738
50 - 65	20	225	5	250	18	175	3	196	38	400	8	446
oltre 65	5	57	2	64	8	51	2	61	13	108	4	125
Totale	440	676	56	1.172	274	450	19	743	714	1.126	75	1.915
AREZZO												
fino a 14	6	—	—	6	4	—	—	4	10	—	—	10
14 - 30	64	11	2	77	10	—	—	10	74	11	2	87
30 - 50	17	83	4	104	4	20	—	24	21	103	4	128
50 - 65	1	31	5	37	2	22	—	24	3	53	5	61
oltre 65	—	5	—	5	—	13	—	13	—	18	—	18
Totale	88	130	11	229	20	55	—	75	108	185	11	304
FIRENZE												
fino a 14	6	—	—	6	11	—	—	11	17	—	—	17
14 - 30	22	5	3	30	16	13	—	29	38	18	3	59
30 - 50	13	51	14	78	11	30	2	43	24	81	16	121
50 - 65	7	41	1	49	6	42	—	48	13	83	1	97
oltre 65	3	12	3	18	2	19	—	21	5	31	3	39
Totale	51	109	21	181	46	104	2	152	97	213	23	333

(a) La classe « oltre 65 » comprende anche l'età ignota.

Segue Tav. 29 - Rimpatriati, per età, sesso, stato civile e provincia cui erano diretti

ETÀ (a) (anni)	MASCHI				FEMMINE				MASCHI E FEMMINE			
	Celibi	Coniugati e vedovi	Stato civile ignoto	Totale	Nubili	Coniugate e vedove	Stato civile ignoto	Totale	Celibi e nubili	Coniugati e vedovi	Stato civile ignoto	Totale
GROSSETO												
fino a 14	—	—	—	—	1	—	—	1	1	—	—	1
14 - 30	9	—	—	9	—	1	—	1	9	1	—	10
30 - 50	1	5	2	8	—	5	—	5	1	10	2	13
50 - 65	2	10	—	12	—	8	—	8	2	18	—	20
oltre 65	—	2	1	3	—	1	—	1	—	3	1	4
Totale	12	17	3	32	1	15	—	16	13	32	3	48
LIVORNO												
fino a 14	4	—	—	4	8	—	—	8	12	—	—	12
14 - 30	17	4	1	22	8	4	1	13	25	8	2	35
30 - 50	11	21	4	36	6	15	2	23	17	36	6	59
50 - 65	2	12	2	16	—	14	—	14	2	26	2	30
oltre 65	—	8	—	8	1	7	1	9	1	15	1	17
Totale	34	45	7	86	23	40	4	67	57	85	11	153
LUCCA												
fino a 14	7	—	—	7	9	—	—	9	16	—	—	16
14 - 30	20	5	3	28	12	2	—	14	32	7	3	42
30 - 50	10	44	5	59	1	18	2	21	11	62	7	80
50 - 65	4	17	2	23	3	20	—	23	7	37	2	46
oltre 65	—	4	—	4	1	11	—	12	1	15	—	16
Totale	41	70	10	121	26	51	2	79	67	121	12	200
MASSA - CARRARA												
fino a 14	6	—	—	6	2	—	—	2	8	—	—	8
14 - 30	17	4	—	21	22	3	—	25	39	7	—	46
30 - 50	18	41	1	60	7	17	—	24	25	58	1	84
50 - 65	5	37	2	44	3	22	1	26	8	59	3	70
oltre 65	2	13	1	16	—	7	1	8	2	20	2	24
Totale	48	95	4	147	34	49	2	85	82	144	6	232
PISA												
fino a 14	1	—	—	1	2	—	—	2	3	—	—	3
14 - 30	16	2	—	18	9	5	—	14	25	7	—	32
30 - 50	8	17	4	29	2	23	—	25	10	40	4	54
50 - 65	3	27	1	31	2	24	—	26	5	51	1	57
oltre 65	1	8	—	9	—	18	1	19	1	26	1	28
Totale	29	54	5	88	15	70	1	86	44	124	6	174
PISTOIA												
fino a 14	7	—	—	7	2	—	—	2	9	—	—	9
14 - 30	37	9	4	50	13	12	1	26	50	21	5	76
30 - 50	21	74	9	104	8	33	3	44	29	107	12	148
50 - 65	6	35	2	43	2	33	—	35	8	68	2	78
oltre 65	—	13	1	14	2	11	—	13	2	24	1	27
Totale	71	131	16	218	27	89	4	120	98	220	20	338
SIENA												
fino a 14	1	—	—	1	1	—	—	1	2	—	—	2
14 - 30	6	1	—	7	2	—	—	2	8	—	—	9
30 - 50	6	6	—	12	—	3	—	3	6	9	—	15
50 - 65	1	9	1	11	—	15	1	16	1	24	2	27
oltre 65	—	5	—	5	1	2	—	3	1	7	—	8
Totale	14	21	1	36	4	20	1	25	18	41	2	61

(a) La classe « oltre 65 » comprende anche l'età ignota.

Segue Tav. 29 - Rimpatriati, per età, sesso, stato civile e provincia cui erano diretti

ETÀ (a) (anni)	MASCHI				FEMMINE				MASCHI E FEMMINE			
	Celibi	Coniugati e vedovi	Stato civile ignoto	Totale	Nubili	Coniugate e vedove	Stato civile ignoto	Totale	Celibi e nubili	Coniugati e vedovi	Stato civile ignoto	Totale
TOSCANA												
fino a 14	38	—	—	38	40	—	—	40	78	—	—	78
14 - 30	208	41	13	262	92	40	2	134	300	81	15	396
30 - 50	105	342	43	490	39	164	9	212	144	506	52	702
50 - 65	31	219	16	266	18	200	2	220	49	419	18	486
oltre 65	6	70	6	82	7	89	3	99	13	159	9	181
Totale	388	672	78	1.138	196	493	16	705	584	1.165	94	1.843
PERUGIA												
fino a 14	7	—	—	7	6	—	—	6	13	—	—	13
14 - 30	51	21	4	76	18	13	2	33	69	34	6	109
30 - 50	15	82	5	102	11	56	2	69	26	138	7	171
50 - 65	3	55	2	60	6	63	—	69	9	118	2	129
oltre 65	4	29	1	34	1	19	—	20	5	48	1	54
Totale	80	187	12	279	42	151	4	197	122	338	16	476
TERNI												
fino a 14	—	—	—	—	—	—	—	—	—	—	—	—
14 - 30	6	—	—	6	2	1	—	3	8	1	—	9
30 - 50	1	2	—	3	—	1	1	2	1	3	1	5
50 - 65	—	2	—	2	—	3	—	3	—	5	—	5
oltre 65	—	—	—	—	—	1	—	1	—	1	—	1
Totale	7	4	—	11	2	6	1	9	9	10	1	20
UMBRIA												
fino a 14	7	—	—	7	6	—	—	6	13	—	—	13
14 - 30	57	21	4	82	20	14	2	36	77	35	6	118
30 - 50	16	84	5	105	11	57	3	71	27	141	8	176
50 - 65	3	57	2	62	6	66	—	72	9	123	2	134
oltre 65	4	29	1	34	1	20	—	21	5	49	1	55
Totale	87	191	12	290	44	157	5	206	131	348	17	496
ANCONA												
fino a 14	4	—	—	4	4	—	—	4	8	—	—	8
14 - 30	17	4	1	22	4	3	—	7	21	7	1	29
30 - 50	5	19	4	28	2	16	—	18	7	35	4	46
50 - 65	—	17	—	17	—	8	—	8	—	25	—	25
oltre 65	—	5	—	5	1	3	—	4	1	8	—	9
Totale	26	45	5	76	11	30	—	41	37	75	5	117
ASCOLI PICENO												
fino a 14	1	—	—	1	1	—	—	1	2	—	—	2
14 - 30	6	2	—	8	1	—	1	2	7	2	1	10
30 - 50	2	5	1	8	—	2	—	2	2	7	1	10
50 - 65	1	1	—	2	—	—	—	—	1	1	—	2
oltre 65	—	2	—	2	—	—	—	—	—	2	—	2
Totale	10	10	1	21	2	2	1	5	12	12	2	26
MACERATA												
fino a 14	1	—	—	1	2	—	—	2	3	—	—	3
14 - 30	3	1	—	4	2	1	—	3	5	2	—	7
30 - 50	1	11	—	12	3	5	—	8	4	16	—	20
50 - 65	—	5	—	5	1	6	—	7	1	11	—	12
oltre 65	—	3	—	3	—	1	—	1	—	4	—	4
Totale	5	20	—	25	8	13	—	21	13	33	—	46

(a) La classe « oltre 65 » comprende anche l'età ignota.

Segue Tav. 29 - Rimpatriati, per età, sesso, stato civile e provincia cui erano diretti

ETÀ (a) (anni)	MASCHI				FEMMINE				MASCHI E FEMMINE			
	Celibi	Coniugati e vedovi	Stato civile ignoto	Totale	Nubili	Coniugate e vedove	Stato civile ignoto	Totale	Celibi e nubili	Coniugati e vedovi	Stato civile ignoto	Totale
PESARO E URBINO												
fino a 14	2	—	—	2	1	—	—	1	3	—	—	3
14 - 30	17	6	2	25	4	5	—	9	21	11	2	34
30 - 50	8	65	—	73	1	17	3	21	9	82	3	94
50 - 65	2	29	—	31	—	23	—	23	2	52	—	54
oltre 65	—	5	—	5	—	5	—	5	—	10	—	10
Totale	29	105	2	136	6	50	3	59	35	155	5	195
MARCHE												
fino a 14	8	—	—	8	8	—	—	8	16	—	—	16
14 - 30	43	13	3	59	11	9	1	21	54	22	4	80
30 - 50	16	100	5	121	6	40	3	49	22	140	8	170
50 - 65	3	52	—	55	1	37	—	38	4	89	—	93
oltre 65	—	15	—	15	1	9	—	10	1	24	—	25
Totale	70	180	8	258	27	95	4	126	97	275	12	384
FROSINONE												
fino a 14	14	—	—	14	12	—	—	12	26	—	—	26
14 - 30	49	23	3	75	25	14	1	40	74	37	4	115
30 - 50	18	70	4	92	10	37	1	48	28	107	5	140
50 - 65	—	29	1	30	4	21	3	28	4	50	4	58
oltre 65	3	16	1	20	—	11	—	11	3	27	1	31
Totale	84	138	9	231	51	83	5	139	135	221	14	370
LATINA												
fino a 14	—	—	—	—	1	—	—	1	1	—	—	1
14 - 30	12	3	2	17	2	2	1	5	14	5	3	22
30 - 50	8	19	—	27	4	4	—	4	8	23	—	31
50 - 65	—	2	1	3	—	2	—	2	—	4	1	5
oltre 65	—	1	—	1	—	—	—	—	—	1	—	1
Totale	20	25	3	48	3	8	1	12	23	33	4	60
RIETI												
fino a 14	—	—	—	—	—	—	—	—	—	—	—	—
14 - 30	3	1	2	6	1	1	—	3	3	2	2	7
30 - 50	1	9	—	10	1	2	—	3	2	11	—	13
50 - 65	—	2	—	2	—	1	—	1	—	3	—	3
oltre 65	—	—	—	—	—	—	—	—	—	—	—	—
Totale	4	12	2	18	1	4	—	5	5	16	2	23
ROMA												
fino a 14	46	—	—	46	44	—	—	44	90	—	—	90
14 - 30	88	12	2	102	59	28	2	89	147	40	4	191
30 - 50	47	123	19	189	51	76	3	130	98	199	22	319
50 - 65	7	62	8	77	27	49	—	76	34	111	8	153
oltre 65	4	20	4	28	6	13	—	19	10	33	4	47
Totale	192	217	33	442	187	166	5	358	379	383	38	800
VITERBO												
fino a 14	—	—	—	—	2	—	—	2	2	—	—	2
14 - 30	1	2	—	3	—	2	—	2	1	4	—	5
30 - 50	3	2	—	5	2	1	—	3	5	3	—	8
50 - 65	—	3	—	3	—	2	—	2	—	5	—	5
oltre 65	—	—	—	—	—	—	—	—	—	—	—	—
Totale	4	7	—	11	4	5	—	9	8	12	—	20

(a) La classe « oltre 65 » comprende anche l'età ignota.

Segue Tav. 29 - Rimpatriati, per età, sesso, stato civile e provincia cui erano diretti

ETÀ (a) (anni)	MASCHI				FEMMINE				MASCHI E FEMMINE			
	Celibi	Coniugati e vedovi	Stato civile ignoto	Totale	Nubili	Coniugate e vedove	Stato civile ignoto	Totale	Celibi e nubili	Coniugati e vedovi	Stato civile ignoto	Totale
LAZIO												
fino a 14	60	—	—	60	59	—	—	59	119	—	—	119
14 - 30	153	41	9	203	86	47	4	137	239	88	13	340
30 - 50	77	223	23	323	64	120	4	188	141	343	27	511
50 - 65	7	98	10	115	31	75	3	109	38	173	13	224
oltre 65	7	37	5	49	6	24	—	30	13	61	5	79
Totale	304	399	47	750	246	266	11	523	550	665	58	1.273
CAMPOBASSO												
fino a 14	7	—	—	7	5	—	—	5	12	—	—	12
14 - 30	41	48	6	95	5	11	1	17	46	59	7	112
30 - 50	4	75	2	81	—	12	—	12	4	87	2	93
50 - 65	2	9	—	11	1	6	—	7	3	15	—	18
oltre 65	1	5	—	6	—	2	—	2	1	7	—	8
Totale	55	137	8	200	11	31	1	43	66	168	9	243
CHIETI												
fino a 14	3	—	—	3	4	—	—	4	7	—	—	7
14 - 30	73	50	3	126	4	10	—	14	77	60	3	140
30 - 50	10	122	2	134	1	10	—	11	11	132	2	145
50 - 65	—	9	2	11	—	5	—	5	—	14	2	16
oltre 65	—	1	—	1	—	1	—	1	—	2	—	2
Totale	86	182	7	275	9	26	—	35	95	208	7	310
L'AQUILA												
fino a 14	4	—	—	4	6	—	—	6	10	—	—	10
14 - 30	39	12	5	56	15	12	—	27	54	24	5	83
30 - 50	8	56	1	65	—	29	—	29	8	85	1	94
50 - 65	1	13	3	17	—	13	—	13	1	26	3	30
oltre 65	2	1	—	3	1	2	—	3	3	3	—	6
Totale	54	82	9	145	22	56	—	78	76	138	9	223
PESCARA												
fino a 14	2	—	—	2	4	—	—	4	6	—	—	6
14 - 30	34	10	2	46	1	3	—	4	35	13	2	50
30 - 50	2	24	4	30	1	7	1	9	3	31	5	39
50 - 65	1	4	—	5	—	1	—	1	1	5	—	6
oltre 65	—	—	—	—	—	—	—	—	—	—	—	—
Totale	39	38	6	83	6	11	1	18	45	49	7	101
TERAMO												
fino a 14	2	—	—	2	3	—	—	3	5	—	—	5
14 - 30	22	10	1	33	4	3	1	8	26	13	2	41
30 - 50	7	25	—	32	2	3	—	5	9	28	—	37
50 - 65	1	8	—	9	1	2	—	3	2	10	—	12
oltre 65	—	1	—	1	—	1	—	1	—	2	—	2
Totale	32	44	1	77	10	9	1	20	42	53	2	97
ABRUZZI E MOLISE												
fino a 14	18	—	—	18	22	—	—	22	40	—	—	40
14 - 30	209	130	17	356	29	39	2	70	238	169	19	426
30 - 50	31	302	9	342	4	61	1	66	35	363	10	408
50 - 65	5	43	5	53	2	27	—	29	7	70	5	82
oltre 65	3	8	—	11	1	6	—	7	4	14	—	18
Totale	266	483	31	780	58	133	3	194	324	616	34	974

(a) La classe « oltre 65 » comprende anche l'età ignota.

Segue Tav. 29 - Rimpatriati, per età, sesso, stato civile e provincia cui erano diretti

ETÀ (a) (anni)	MASCHI				FEMMINE				MASCHI E FEMMINE			
	Celibi	Coniugati e vedovi	Stato civile ignoto	Totale	Nubili	Coniugate e vedove	Stato civile ignoto	Totale	Celibi e nubili	Coniugati e vedovi	Stato civile ignoto	Totale
AVELLINO												
fino a 14	7	—	—	7	6	—	—	6	13	—	—	13
14 - 30	57	53	2	112	5	5	—	10	62	58	2	122
30 - 50	11	136	7	154	—	8	—	8	11	144	7	162
50 - 65	—	9	—	9	1	9	—	10	1	18	—	19
oltre 65	—	2	1	3	—	2	—	2	—	4	1	5
Totale	75	200	10	285	12	24	—	36	87	224	10	321
BENEVENTO												
fino a 14	3	—	—	3	1	—	—	1	4	—	—	4
14 - 30	11	6	3	20	6	3	—	9	17	9	3	29
30 - 50	4	33	1	38	1	6	—	7	5	39	1	45
50 - 65	—	7	—	7	—	2	—	2	—	9	—	9
oltre 65	—	—	—	—	—	—	—	—	—	—	—	—
Totale	18	46	4	68	8	11	—	19	26	57	4	87
CASERTA												
fino a 14	4	—	—	4	7	—	—	7	11	—	—	11
14 - 30	10	7	1	18	2	1	—	3	12	8	1	21
30 - 50	3	40	2	45	1	6	—	7	4	46	2	52
50 - 65	1	4	—	5	1	4	—	5	2	8	—	10
oltre 65	—	2	—	2	—	—	—	—	—	2	—	2
Totale	18	53	3	74	11	11	—	22	29	64	3	96
NAPOLI												
fino a 14	25	—	—	25	27	—	—	27	52	—	—	52
14 - 30	82	30	20	132	24	17	1	42	106	47	21	174
30 - 50	41	174	35	250	19	47	5	71	60	221	40	321
50 - 65	6	66	9	81	4	28	2	34	10	94	11	115
oltre 65	3	20	4	27	—	13	—	13	3	33	4	40
Totale	157	290	68	515	74	105	8	187	231	395	76	702
SALERNO												
fino a 14	5	—	—	5	2	—	—	2	7	—	—	7
14 - 30	24	10	3	37	8	3	—	11	32	13	3	48
30 - 50	6	36	—	42	2	10	—	12	8	46	—	54
50 - 65	—	4	—	4	—	2	—	2	—	6	—	6
oltre 65	—	4	—	4	—	2	—	2	—	6	—	6
Totale	35	54	3	92	12	17	—	29	47	71	3	121
CAMPANIA												
fino a 14	44	—	—	44	43	—	—	43	87	—	—	87
14 - 30	184	106	29	319	45	29	1	75	229	135	30	394
30 - 50	65	419	45	529	23	77	5	105	88	496	50	634
50 - 65	7	90	9	106	6	45	2	53	13	135	11	159
oltre 65	3	28	5	36	—	17	—	17	3	45	5	53
Totale	303	643	88	1.034	117	168	8	293	420	811	96	1.327
BARI												
fino a 14	7	—	—	7	14	—	—	14	21	—	—	21
14 - 30	47	17	4	68	23	23	1	47	70	40	5	115
30 - 50	19	74	5	98	2	27	1	30	21	101	6	128
50 - 65	4	24	1	29	—	22	—	22	4	46	1	51
oltre 65	4	9	1	14	—	4	—	4	4	13	1	18
Totale	81	124	11	216	39	76	2	117	120	200	13	333

(a) La classe « oltre 65 » comprende anche l'età ignota.

Segue Tav. 29 - Rimpatriati, per età, sesso, stato civile e provincia cui erano diretti

ETÀ (a) (anni)	MASCHI				FEMMINE				MASCHI E FEMMINE			
	Celibi	Coniugati e vedovi	Stato civile ignoto	Totale	Nubili	Coniugate e vedove	Stato civile ignoto	Totale	Celibi e nubili	Coniugati e vedovi	Stato civile ignoto	Totale
BRINDISI												
fino a 14	—	—	—	—	3	—	—	3	3	—	—	3
14 - 30	5	3	—	8	1	1	—	2	6	4	—	10
30 - 50	2	14	2	18	—	3	—	3	2	17	2	21
50 - 65	—	3	—	3	—	1	1	2	—	4	1	5
oltre 65	—	2	—	2	—	2	—	2	—	4	—	4
Totale	7	22	2	31	4	7	1	12	11	29	3	43
FOGGIA												
fino a 14	14	—	—	14	4	—	—	4	18	—	—	18
14 - 30	24	22	1	47	5	7	—	12	29	29	1	59
30 - 50	12	82	1	95	—	7	—	7	12	89	1	102
50 - 65	1	8	—	9	—	4	1	5	1	12	1	14
oltre 65	—	—	—	—	—	—	—	—	—	—	—	—
Totale	51	112	2	165	9	18	1	28	60	130	3	193
LECCE												
fino a 14	7	—	—	7	—	—	—	—	7	—	—	7
14 - 30	21	11	—	32	4	6	—	10	25	17	—	42
30 - 50	7	32	1	40	1	6	1	8	8	38	2	48
50 - 65	1	5	—	6	—	4	—	4	1	9	—	10
oltre 65	—	4	—	4	—	—	—	—	—	4	—	4
Totale	36	52	1	89	5	16	1	22	41	68	2	111
TARANTO												
fino a 14	4	—	—	4	2	—	—	2	6	—	—	6
14 - 30	7	—	2	9	2	2	—	4	9	2	2	13
30 - 50	6	15	—	21	1	5	1	7	7	20	1	28
50 - 65	—	3	—	3	—	—	—	—	—	3	—	3
oltre 65	1	—	—	1	—	—	—	—	1	—	—	1
Totale	18	18	2	38	5	7	1	13	23	25	3	51
PUGLIA												
fino a 14	32	—	—	32	23	—	—	23	55	—	—	55
14 - 30	104	53	7	164	35	39	1	75	139	92	8	239
30 - 50	46	217	9	272	4	48	3	55	50	265	12	327
50 - 65	6	43	1	50	—	31	2	33	6	74	3	83
oltre 65	5	15	1	21	—	6	—	6	5	21	1	27
Totale	193	328	18	539	62	124	6	192	255	452	24	731
MATERA												
fino a 14	5	—	—	5	1	—	—	1	6	—	—	6
14 - 30	1	—	—	1	2	1	—	3	3	1	—	4
30 - 50	2	6	—	8	—	3	—	3	2	9	—	11
50 - 65	—	—	—	—	—	—	—	—	—	—	—	—
oltre 65	—	1	—	1	—	—	—	—	—	1	—	1
Totale	8	7	—	15	3	4	—	7	11	11	—	22
POTENZA												
fino a 14	3	—	—	3	2	—	—	2	5	—	—	5
14 - 30	6	1	—	7	3	3	—	6	9	4	—	13
30 - 50	4	3	2	9	1	4	—	5	5	7	2	14
50 - 65	—	3	1	4	1	4	—	5	1	7	1	9
oltre 65	—	—	—	—	—	3	—	3	—	3	—	3
Totale	13	7	3	23	7	14	—	21	20	21	3	44

(a) La classe « oltre 65 » comprende anche l'età ignota.

Segue Tav. 29 - Rimpatriati, per età, sesso, stato civile e provincia cui erano diretti

ETÀ (a) (anni)	MASCHI				FEMMINE				MASCHI E FEMMINE			
	Celibi	Coniugati e vedovi	Stato civile ignoto	Totale	Nubili	Coniugate e vedove	Stato civile ignoto	Totale	Celibi e nubili	Coniugati e vedovi	Stato civile ignoto	Totale
BASILICATA												
fino a 14.	8	—	—	8	3	—	—	3	11	—	—	11
14 - 30	7	1	—	8	5	4	—	9	12	5	—	17
30 - 50	6	9	2	17	1	7	—	8	7	16	2	25
50 - 65	—	3	1	4	1	4	—	5	1	7	1	9
oltre 65	—	1	—	1	—	3	—	3	—	4	—	4
Totale.	21	14	3	38	10	18	—	28	31	32	3	66
CATANZARO												
fino a 14.	5	—	—	5	2	—	—	2	7	—	—	7
14 - 30	39	53	4	96	5	5	—	10	44	58	4	106
30 - 50	17	91	3	111	—	14	2	16	17	105	5	127
50 - 65	—	9	—	9	—	4	—	4	—	13	—	13
oltre 65	—	2	—	2	—	2	—	2	—	4	—	4
Totale.	61	155	7	223	7	25	2	34	68	180	9	257
COSENZA												
fino a 14.	6	—	—	6	4	—	—	4	10	—	—	10
14 - 30	14	15	2	31	3	4	—	7	17	19	2	38
30 - 50	6	27	2	35	—	9	1	10	6	36	3	45
50 - 65	—	3	—	3	—	4	—	4	—	7	—	7
oltre 65	—	2	—	2	1	2	—	3	1	4	—	5
Totale.	26	47	4	77	8	19	1	28	34	66	5	105
REGGIO DI CALABRIA												
fino a 14.	11	—	—	11	13	—	—	13	24	—	—	24
14 - 30	63	21	5	89	24	16	1	41	87	37	6	130
30 - 50	15	64	4	83	5	41	1	47	20	105	5	130
50 - 65	5	15	2	22	1	20	—	21	6	35	2	43
oltre 65	—	2	1	3	—	6	—	6	—	8	1	9
Totale.	94	102	12	208	43	83	2	128	137	185	14	336
CALABRIA												
fino a 14.	22	—	—	22	19	—	—	19	41	—	—	41
14 - 30	116	89	11	216	32	25	1	58	148	114	12	274
30 - 50	38	182	9	229	5	64	4	73	43	246	13	302
50 - 65	5	27	2	34	1	28	—	29	6	55	2	63
oltre 65	—	6	1	7	1	10	—	11	1	16	1	18
Totale.	181	304	23	508	58	127	5	190	239	431	28	698
AGRIGENTO												
fino a 14.	13	—	—	13	15	—	—	15	28	—	—	28
14 - 30	38	12	—	50	23	20	—	43	61	32	—	93
30 - 50	11	37	2	50	2	20	1	23	13	57	3	73
50 - 65	—	20	—	20	—	7	—	7	—	27	—	27
oltre 65	—	6	—	6	—	1	—	1	—	7	—	7
Totale.	62	75	2	139	40	48	1	89	102	123	3	228
CALTANISSETTA												
fino a 14.	15	—	—	15	15	—	—	15	30	—	—	30
14 - 30	50	7	2	59	18	13	2	33	68	20	4	92
30 - 50	8	32	—	40	—	33	2	35	8	65	2	75
50 - 65	1	15	2	18	1	11	—	12	2	26	2	30
oltre 65	2	5	—	7	—	5	—	5	2	10	—	12
Totale.	76	59	4	139	34	62	4	100	110	121	8	239

(a) La classe « oltre 65 » comprende anche l'età ignota.

Segue Tav. 29 - Rimpatriati, per età, sesso, stato civile e provincia cui erano diretti

ETÀ (a) (anni)	MASCHI				FEMMINE				MASCHI E FEMMINE			
	Celibi	Coniugati e vedovi	Stato civile ignoto	Totale	Nubili	Coniugate e vedove	Stato civile ignoto	Totale	Celibi e nubili	Coniugati e vedovi	Stato civile ignoto	Totale
CATANIA												
fino a 14	33	—	—	33	27	—	—	27	60	—	—	60
14 - 30	44	14	1	59	39	20	1	60	83	34	2	119
30 - 50	20	53	3	76	3	43	1	47	23	96	4	123
50 - 65	—	27	1	28	1	20	—	21	1	47	1	49
oltre 65	—	10	1	11	—	7	—	7	—	17	1	18
Totale	97	104	6	207	70	90	2	162	167	194	8	369
ENNA												
fino a 14	9	—	—	9	16	—	—	16	25	—	—	25
14 - 30	21	10	2	33	4	14	—	18	25	24	2	51
30 - 50	6	25	1	32	—	16	—	16	6	41	1	48
50 - 65	—	6	—	6	1	6	—	7	1	12	—	13
oltre 65	—	1	—	1	—	2	—	2	—	3	—	3
Totale	36	42	3	81	21	38	—	59	57	80	3	140
MESSINA												
fino a 14	6	—	—	6	13	—	—	13	19	—	—	19
14 - 30	19	4	—	23	12	12	1	25	31	16	1	48
30 - 50	14	41	3	58	—	22	—	22	14	63	3	80
50 - 65	1	11	—	12	1	11	1	13	2	22	1	25
oltre 65	—	6	1	7	—	4	—	4	—	10	1	11
Totale	40	62	4	106	26	49	2	77	66	111	6	183
PALERMO												
fino a 14	18	—	—	18	21	—	—	21	39	—	—	39
14 - 30	45	8	—	53	28	9	1	38	73	17	1	91
30 - 50	11	44	2	57	1	36	—	37	12	80	2	94
50 - 65	2	13	3	18	2	9	—	11	4	22	3	29
oltre 65	1	3	—	4	1	6	—	7	2	9	—	11
Totale	77	68	5	150	53	60	1	114	130	128	6	264
RAGUSA												
fino a 14	22	—	—	22	19	—	—	19	41	—	—	41
14 - 30	31	3	—	34	32	20	1	53	63	23	1	87
30 - 50	14	38	1	53	5	31	1	37	19	69	2	90
50 - 65	—	23	1	24	—	15	—	15	—	38	1	39
oltre 65	—	6	—	6	—	7	—	7	—	13	—	13
Totale	67	70	2	139	56	73	2	131	123	143	4	270
SIRACUSA												
fino a 14	49	—	—	49	31	—	—	31	80	—	—	80
14 - 30	42	6	—	48	35	23	—	58	77	29	—	106
30 - 50	13	55	1	69	7	62	—	69	20	117	1	138
50 - 65	1	29	—	30	—	34	1	35	1	63	1	65
oltre 65	—	13	—	13	—	9	—	9	—	22	—	22
Totale	105	103	1	209	73	128	1	202	178	231	2	411
TRAPANI												
fino a 14	13	—	—	13	14	—	—	14	27	—	—	27
14 - 30	29	3	—	32	21	11	—	32	50	14	—	64
30 - 50	10	32	1	43	6	26	—	32	16	58	1	75
50 - 65	1	19	—	20	3	27	—	30	4	46	—	50
oltre 65	—	12	1	13	—	8	—	8	—	20	1	21
Totale	53	66	2	121	44	72	—	116	97	138	2	237

(a) La classe « oltre 65 » comprende anche l'età ignota.

Segue Tav. 29 - Rimpatriati, per età, sesso, stato civile e provincia cui erano diretti

ETÀ (a) (anni)	MASCHI				FEMMINE				MASCHI E FEMMINE			
	Cellibi	Coniugati e vedovi	Stato civile ignoto	Totale	Nubili	Coniugate e vedove	Stato civile ignoto	Totale	Celibi e nubili	Coniugati e vedovi	Stato civile ignoto	Totale
SICILIA												
fino a 14.	178	—	—	178	171	—	—	171	349	—	—	349
14 - 30	319	67	5	391	212	142	6	360	531	209	11	751
30 - 50	107	357	14	478	24	289	5	318	131	646	19	796
50 - 65	6	163	7	176	9	140	2	151	15	303	9	327
oltre 65	3	62	3	68	1	49	—	50	4	111	3	118
Totale	613	649	29	1.291	417	620	13	1.050	1.030	1.269	42	2.341
CAGLIARI												
fino a 14.	9	—	—	9	3	—	—	3	12	—	—	12
14 - 30	29	2	—	31	9	5	—	14	38	7	—	45
30 - 50	12	15	2	29	8	20	1	29	20	35	3	58
50 - 65	4	7	2	13	—	6	—	6	4	13	2	19
oltre 65	2	1	1	4	1	7	—	8	3	8	1	12
Totale	56	25	5	86	21	38	1	60	77	63	6	146
NUORO												
fino a 14.	—	—	—	—	—	—	—	—	—	—	—	—
14 - 30	18	4	6	28	2	2	—	4	20	6	6	32
30 - 50	5	9	4	18	4	6	—	10	9	15	4	28
50 - 65	4	7	—	11	1	4	—	5	5	11	—	16
oltre 65	—	4	—	4	—	3	—	3	—	7	—	7
Totale	27	24	10	61	7	15	—	22	34	39	10	83
SASSARI												
fino a 14.	—	—	—	—	—	—	—	—	—	—	—	—
14 - 30	20	12	2	34	7	7	2	16	27	19	4	50
30 - 50	17	30	4	51	7	10	1	18	24	40	5	69
50 - 65	1	14	2	17	1	15	1	17	2	29	3	34
oltre 65	1	7	1	9	1	10	—	11	2	17	1	20
Totale	39	63	9	111	16	42	4	62	55	105	13	173
SARDEGNA												
fino a 14.	9	—	—	9	3	—	—	3	12	—	—	12
14 - 30	67	18	8	93	18	14	2	34	85	32	10	127
30 - 50	34	54	10	98	19	36	2	57	53	90	12	155
50 - 65	9	28	4	41	2	25	1	28	11	53	5	69
oltre 65	3	12	2	17	2	20	—	22	5	32	2	39
Totale	122	112	24	258	44	95	5	144	166	207	29	402
NON INDICATA												
fino a 14.	70	—	—	70	65	—	—	65	135	—	—	135
14 - 30	218	32	74	324	180	124	51	355	398	156	125	679
30 - 50	97	212	129	438	60	216	71	347	157	428	200	785
50 - 65	7	107	52	166	13	113	32	158	20	220	84	324
oltre 65	21	42	3.917	3.980	9	58	645	712	30	100	4.562	4.692
Totale	413	393	4.172	4.978	327	511	799	1.637	740	904	4.971	6.615
ITALIA												
fino a 14.	1.000	—	—	1.000	961	—	—	961	1.961	—	—	1.961
14 - 30	4.061	1.084	436	5.581	2.242	1.119	187	3.548	6.303	2.203	623	9.129
30 - 50	1.889	6.377	1.078	9.344	908	3.300	239	4.447	2.797	9.677	1.317	13.791
50 - 65	351	3.182	402	3.935	319	2.379	126	2.824	670	5.561	528	6.759
oltre 65	139	1.016	4.023	5.178	114	866	680	1.660	253	1.882	4.703	6.838
Totale	7.440	11.659	5.939	25.038	4.544	7.664	1.232	13.440	11.984	19.323	7.171	38.478

(a) La classe « oltre 65 » comprende anche l'età ignota.

Tav. 30 - Rimpatriati, per sesso, provincia cui erano diretti ed area geografica di residenza

PROVINCIE E REGIONI	MASCHI					FEMMINE					MASCHI E FEMMINE				
	America		Africa non medi- terra- nea e Asia non medi- terr. (a)	Ocea- nia	Totale	America		Africa non medi- terra- nea e Asia non medi- terr. (a)	Ocea- nia	Totale	America		Africa non medi- terra- nea e Asia non medi- terr. (a)	Ocea- nia	Totale
	setten- triona- le	cen- trale e meri- dionale				setten- triona- le	cen- trale e meri- dionale				setten- triona- le	cen- trale e meri- dionale			
Alessandria	6	93	16	—	115	5	72	10	—	87	11	165	26	—	202
Asti	1	32	4	—	37	5	20	2	—	27	6	52	6	—	64
Cuneo	6	84	7	—	97	2	43	18	—	63	8	127	25	—	160
Novara	2	25	6	—	33	2	17	5	—	24	4	42	11	—	57
Torino	14	144	41	1	200	8	93	31	1	133	22	237	72	2	333
Vercelli	5	32	36	—	73	8	29	27	—	64	13	61	63	—	137
Piemonte	34	410	110	1	555	30	274	93	1	398	64	684	203	2	953
Valle d'Aosta	—	6	—	—	6	—	4	—	—	4	—	10	—	—	10
Bergamo	3	23	13	1	40	—	6	11	—	17	3	29	24	1	57
Brescia	1	18	11	—	30	—	14	7	—	21	1	32	18	—	51
Como	—	34	3	—	37	3	21	2	—	26	3	55	5	—	63
Cremona	—	11	1	—	12	1	4	6	—	11	1	15	7	—	23
Mantova	—	12	9	—	21	—	3	7	—	10	—	15	16	—	31
Milano	10	116	46	1	173	9	95	39	—	143	19	211	85	1	316
Pavia	4	51	5	1	61	1	26	5	—	32	5	77	10	1	93
Sondrio	2	5	3	—	10	4	7	4	—	15	6	12	7	—	25
Varese	2	40	4	—	46	4	27	5	—	36	6	67	9	—	82
Lombardia	22	310	95	3	430	22	203	86	—	311	44	513	181	3	741
Bolzano	—	7	3	2	12	1	5	6	2	14	1	12	9	4	26
Trento	4	30	11	—	45	7	21	9	—	37	11	51	20	—	82
Trentino-A.A.	4	37	14	2	57	8	26	15	2	51	12	63	29	4	108
Belluno	2	36	14	—	52	5	18	6	—	29	7	54	20	—	81
Padova	2	34	5	1	42	1	26	5	—	32	3	60	10	1	74
Rovigo	—	13	7	1	21	—	7	6	—	13	—	20	13	1	34
Treviso	3	84	14	1	102	4	46	2	1	53	7	130	16	2	155
Venezia	11	23	11	—	45	1	8	10	—	19	12	31	21	—	64
Verona	1	33	14	—	48	4	18	13	—	35	5	51	27	—	83
Vicenza	3	52	17	1	73	6	27	13	1	47	9	79	30	2	120
Veneto	22	275	82	4	383	21	150	55	2	228	43	425	137	6	611
Gorizia	1	13	2	1	17	2	25	1	1	29	3	38	3	2	46
Udine	9	112	23	1	145	10	70	16	1	97	19	182	39	2	242
Friuli-Venezia G.	10	125	25	2	162	12	95	17	2	126	22	220	42	4	288
Trieste (Terr. di)	15	30	7	1	53	9	29	2	1	41	24	59	9	2	94
Genova	45	154	31	—	230	11	94	18	1	124	56	248	49	1	354
Imperia	1	12	8	—	21	1	7	2	—	10	2	19	10	—	31
La Spezia	13	26	3	—	42	2	10	4	—	16	15	36	7	—	62
Savona	3	28	8	—	39	1	17	5	—	23	4	45	13	—	62
Liguria	62	220	50	—	332	15	128	29	1	173	77	348	79	1	505
Bologna	1	26	20	—	47	2	14	20	—	36	3	40	40	—	83
Ferrara	—	14	8	—	22	1	5	9	—	15	1	19	17	—	37
Forlì	2	23	11	—	36	1	8	5	—	14	3	31	16	—	50
Modena	2	19	19	—	40	2	11	11	1	25	4	30	30	1	65
Parma	4	18	21	—	43	7	16	12	—	35	11	34	33	—	78
Placenza	5	23	5	—	33	4	12	5	—	21	9	35	10	—	54
Ravenna	—	13	6	—	19	—	2	5	—	7	—	15	11	—	26
Reggio nell'Emilia	—	14	5	—	19	—	11	4	—	15	—	25	9	—	34
Emilia-Romagna	14	150	95	—	259	17	79	71	1	168	31	229	166	1	427
Arezzo	1	7	6	—	14	—	10	1	—	11	1	17	7	—	25
Firenze	4	35	18	1	58	6	27	19	—	52	10	62	37	1	110
Grosseto	2	2	—	—	4	1	2	—	—	3	3	4	—	—	7
Livorno	6	7	2	—	15	5	3	4	—	12	11	10	6	—	27
Lucca	17	111	6	—	134	22	41	4	—	67	39	152	10	—	201
Massa-Carrara	4	12	3	—	19	3	3	2	—	8	7	15	5	—	27
Pisa	2	16	7	—	25	2	8	4	—	14	4	24	11	—	39
Pistoia	1	23	6	—	30	10	12	3	—	25	11	35	9	—	55
Siena	—	1	1	—	2	—	4	—	—	4	—	5	1	—	6
Toscana	37	214	49	1	301	49	110	37	—	196	86	324	86	1	497

(a) Cfr. nota a pagina 401.

Segue Tav. 30 - Rimpatriati, per sesso, provincia cui erano diretti ed area geografica di residenza.

PROVINCIE E REGIONI	MASCHI					FEMMINE					MASCHI E FEMMINE				
	America		Africa non mediterranea e Asia non mediterr. (a)	Oceania	Totale	America		Africa non mediterranea e Asia non mediterr. (a)	Oceania	Totale	America		Africa non mediterranea e Asia non mediterr. (a)	Oceania	Totale
	setten- triona- le	centra- le e meri- dionale				setten- triona- le	centra- le e meri- dionale				setten- triona- le	centra- le e meri- dionale			
Perugia	2	15	11	—	28	1	6	9	—	16	3	21	20	—	44
Terni	—	1	5	—	6	4	3	1	—	8	4	4	6	—	14
Umbria	2	16	16	—	34	5	9	10	—	24	7	25	26	—	58
Ancona	3	41	10	1	55	5	26	5	—	36	8	67	15	1	91
Ascoli Piceno	3	36	3	—	42	6	20	8	—	34	9	56	11	—	76
Macerata	1	66	3	—	70	2	20	3	—	25	3	86	6	—	95
Pesaro e Urbino	1	15	3	—	19	3	9	2	—	14	4	24	5	—	33
Marche	8	158	19	1	186	16	75	18	—	109	24	233	37	1	295
Frosinone	22	19	9	—	50	26	7	6	—	39	48	26	15	—	89
Latina	6	10	4	—	20	12	1	3	—	16	18	11	7	—	36
Rieti	1	1	1	—	3	—	2	—	—	2	1	3	1	—	5
Roma	23	130	122	1	276	19	86	103	—	208	42	216	225	1	484
Viterbo	2	5	2	—	9	2	2	—	—	4	4	7	2	—	13
Lazio	54	165	138	1	358	59	98	112	—	269	113	263	250	1	627
Campobasso	12	47	2	—	61	21	14	3	—	38	33	61	5	—	99
Chieti	9	53	4	—	66	19	15	4	—	38	28	68	8	—	104
L'Aquila	11	24	13	—	48	19	6	6	—	31	30	30	19	—	79
Pescara	6	11	2	—	19	6	1	3	—	10	12	12	5	—	29
Teramo	4	18	2	—	24	8	2	—	—	10	12	20	2	—	34
Abruzzi e Molise	42	153	23	—	218	73	38	16	—	127	115	191	39	—	345
Avellino	21	31	8	—	60	36	5	5	—	46	57	36	13	—	106
Benevento	8	20	4	—	32	19	3	3	—	25	27	23	7	—	57
Caserta	16	20	13	—	49	15	6	4	—	25	31	26	17	—	74
Napoli	99	243	55	2	399	60	40	45	—	145	159	283	100	2	544
Salerno	22	117	13	—	152	32	50	11	—	93	54	167	24	—	245
Campania	166	431	93	2	692	162	104	68	—	334	328	535	161	2	1.026
Bari	72	58	17	—	147	39	22	8	—	69	111	80	25	—	216
Brindisi	3	5	3	—	11	1	2	—	—	3	4	7	3	—	14
Foggia	6	8	3	1	18	12	10	4	—	26	18	18	7	1	44
Lecce	1	4	4	—	9	—	3	2	—	5	1	7	6	—	14
Taranto	3	3	5	—	11	3	5	8	—	16	6	8	13	—	27
Puglia	85	78	32	1	196	55	42	22	—	119	140	120	54	1	315
Matera	1	6	—	—	7	2	2	—	—	4	3	8	—	—	11
Potenza	4	94	2	3	103	10	36	3	1	50	14	130	5	4	153
Basilicata	5	100	2	3	110	12	38	3	1	54	17	138	5	4	164
Catanzaro	18	87	5	—	110	28	16	7	—	51	46	103	12	—	161
Cosenza	14	246	9	—	269	16	41	9	—	66	30	287	18	—	335
Reggio di Calabria	33	41	12	1	87	14	11	6	—	31	47	52	18	1	118
Calabria	65	374	26	1	466	58	68	22	—	148	123	442	48	1	614
Agrigento	19	18	6	—	43	13	3	—	—	16	32	21	6	—	59
Calcanisetta	12	12	4	—	28	7	6	7	—	20	19	18	11	—	48
Catania	16	43	14	—	73	19	17	7	—	43	35	60	21	—	116
Enna	4	16	4	—	24	7	10	5	—	22	11	26	9	—	46
Messina	31	26	13	1	71	29	6	9	1	45	60	32	22	2	116
Palermo	37	16	21	—	74	36	5	13	—	54	73	21	34	—	128
Ragusa	24	17	11	—	52	11	3	12	—	26	35	20	23	—	78
Siracusa	8	24	20	—	52	17	8	9	—	34	25	32	29	—	86
Trapani	20	13	5	—	38	16	2	3	—	21	36	15	8	—	59
Sicilia	171	185	98	1	455	155	60	65	1	281	326	245	163	2	736
Cagliari	1	5	8	1	15	—	1	2	—	3	1	6	10	1	18
Nuoro	1	1	1	—	3	1	1	—	—	2	2	2	1	—	5
Sassari	2	3	7	—	12	1	2	5	—	8	3	5	12	—	20
Sardegna	4	9	16	1	30	2	4	7	—	13	6	13	23	1	43
Non indicata	36	92	432	5	565	33	65	333	5	436	69	157	765	10	1.001
ITALIA	858	3.538	1.422	30	5.848	813	1.699	1.061	17	3.610	1.671	5.237	2.803	47	9.458

(a) Cfr. nota a pagina 401.

Tav. 31 - Rimpatriati, per provincia cui erano diretti e paese di residenza

PROVINCIE E REGIONI	A M E R I C A										AFRICA NON MEDITERR. (a)		ASIA NON MEDI- TERR. (a)	OCEA- NIA	TO TALE
	settentrionale		centrale e meridionale								Sud Africa (Unio- ne del)	Altri paesi			
	Canada	Stati Uniti	Mes- sico	Argen- tina	Brasile	Cile	Perù	Uru- guay	Vene- zuela	Altri paesi					
Alessandria	—	11	—	134	21	1	—	7	2	—	—	26	—	—	202
Asti	—	6	—	41	6	—	—	3	2	—	—	6	—	—	64
Cuneo	—	8	—	105	16	2	—	2	2	—	—	25	—	—	160
Novara	1	3	—	32	5	—	—	4	1	—	—	10	1	—	57
Torino	3	19	2	173	35	4	—	5	10	8	—	60	12	2	333
Vercelli	—	13	—	37	13	3	—	4	2	2	—	57	1	—	137
Piemonte	4	60	2	522	96	10	—	25	19	10	5	184	14	2	953
Valle d'Aosta	—	—	—	7	2	—	—	1	—	—	—	—	—	—	10
Bergamo	—	3	—	10	16	—	—	1	1	1	—	20	4	1	57
Brescia	—	1	1	22	4	1	—	1	3	—	—	18	—	—	51
Como	—	3	—	40	10	1	—	4	—	—	—	4	1	—	63
Cremona	—	1	—	4	7	—	—	—	3	1	—	7	—	—	23
Mantova	—	—	—	6	7	1	—	—	1	—	—	15	1	—	31
Milano	—	19	1	104	77	3	—	2	14	10	2	69	14	1	316
Pavia	—	5	—	62	8	1	—	—	—	2	—	9	1	1	93
Sondrio	—	6	—	9	2	—	—	1	—	—	—	7	—	—	25
Varese	—	6	—	45	8	5	—	9	—	—	—	9	—	—	82
Lombardia	—	44	2	302	139	12	—	22	22	14	2	158	21	3	741
Bolzano	—	1	1	9	1	—	—	—	1	—	—	9	—	4	26
Trento	—	11	1	35	12	—	—	2	1	—	1	16	3	—	82
Trentino-A. A.	—	12	2	44	13	—	—	2	2	—	1	25	3	4	108
Belluno	—	7	—	42	5	—	—	—	4	3	—	18	2	—	81
Padova	—	3	—	34	17	6	—	3	—	—	—	10	—	1	74
Rovigo	—	—	—	3	15	—	—	2	—	—	—	13	—	1	34
Treviso	1	6	—	93	23	1	—	3	8	2	3	12	1	2	155
Venezia	1	11	—	14	12	1	—	—	2	2	—	16	5	—	64
Verona	—	5	—	35	15	—	1	—	—	—	—	27	—	—	83
Vicenza	—	9	—	56	10	—	—	5	3	5	—	29	1	2	120
Veneto	2	41	—	277	97	8	1	13	17	12	3	125	9	6	611
Gorizia	2	1	—	29	5	—	—	3	—	1	—	1	2	2	46
Udine	2	17	—	145	12	2	—	8	11	4	1	33	5	2	242
Friuli-Venezia G.	4	18	—	174	17	2	—	11	11	5	1	34	7	4	288
Trieste (Terr. di)	—	24	—	35	17	2	—	—	5	—	—	6	3	2	94
Genova	—	56	1	103	45	75	—	8	6	10	1	42	6	1	354
Imperia	—	2	—	10	1	7	—	—	1	—	—	9	1	—	31
La Spezia	1	14	—	22	4	5	—	4	1	—	—	7	—	—	58
Savona	—	4	—	24	4	3	—	13	1	—	—	12	1	—	62
Liguria	1	76	1	159	54	90	—	25	9	10	1	70	8	1	505
Bologna	—	3	—	13	19	4	—	1	2	1	1	38	1	—	83
Ferrara	—	1	—	11	4	—	—	—	3	1	—	16	1	—	37
Forlì	—	3	—	25	5	—	—	—	1	—	—	15	1	—	50
Modena	—	4	—	14	11	—	—	—	3	1	—	28	2	1	65
Parma	—	11	—	25	3	1	—	2	3	3	—	26	7	—	78
Piacenza	—	9	—	22	2	5	—	1	4	1	—	10	—	—	54
Ravenna	—	—	—	9	4	—	—	—	1	1	—	10	1	—	26
Reggio nell'Emilia	—	—	—	15	7	—	—	—	3	—	—	9	—	—	34
Emilia-Romagna	—	31	—	134	55	10	—	5	20	5	1	152	13	1	427
Arezzo	—	1	—	5	7	2	—	1	2	—	—	7	—	—	25
Firenze	—	10	1	30	23	1	—	—	3	4	—	29	8	1	110
Grosseto	—	3	—	1	2	1	—	—	—	—	—	—	—	—	7
Livorno	—	11	—	4	4	—	—	—	—	2	—	6	—	—	27
Lucca	—	39	—	61	76	2	—	2	3	8	1	9	—	—	201
Massa-Carrara	—	7	—	7	5	1	—	1	—	1	—	5	—	—	27
Pisa	—	4	—	8	11	—	—	—	1	4	—	10	1	—	39
Pistola	—	11	—	26	6	—	—	2	1	—	—	9	—	—	55
Siena	—	—	—	2	1	1	—	1	—	—	—	—	1	—	6
Toscana	—	86	1	144	135	8	—	7	10	19	1	75	10	1	497

(a) Cfr. nota a pagina 401.

Segue Tav. 31 - Rimpatriati, per provincia cui erano diretti e paese di residenza

PROVINCIE E REGIONI	AMERICA										AFRICA NON MEDITERR. (a)		ASIA NON MEDI- TERR. (a)	OCEA- NIA	TO- TALE
	settentrionale		centrale e meridionale								Sud Africa (Unio- ne del)	Altri paesi			
	Canada	Stati Uniti	Mes- sico	Argen- tina	Brasile	Cile	Perù	Uru- guay	Vene- zuela	Altri paesi					
Perugia	—	3	—	12	2	—	—	2	5	—	—	20	—	—	44
Terni	—	4	—	1	3	—	—	—	—	—	—	6	—	—	14
Umbria	—	7	—	13	5	—	—	2	5	—	—	26	—	—	58
Ancona	—	8	—	50	11	2	—	—	4	—	—	13	1	1	91
Ascoli Piceno	—	9	—	48	5	—	—	—	3	—	—	11	—	—	76
Macerata	—	3	—	81	4	—	—	—	1	—	—	6	—	—	95
Pesaro e Urbino	—	4	—	17	4	1	—	1	1	—	—	5	—	—	33
Marche	—	24	—	196	24	3	—	1	9	—	1	35	1	1	295
Frosinone	2	46	—	11	8	—	—	2	4	1	—	15	—	—	89
Latina	1	17	—	5	3	—	—	—	3	—	—	6	1	—	36
Rieti	—	1	—	1	1	—	—	1	—	—	—	1	—	—	5
Roma	3	39	2	103	59	7	—	7	30	8	1	207	17	1	484
Viterbo	—	4	—	3	3	—	—	—	1	—	—	2	—	—	13
Lazio	6	107	2	123	74	7	—	10	38	9	1	231	18	1	627
Campobasso	3	30	1	46	6	—	—	2	5	1	—	5	—	—	99
Chieti	—	28	—	59	8	—	—	—	1	—	—	8	—	—	104
L'Aquila	—	30	1	7	5	—	—	—	16	1	1	18	—	—	79
Pescara	1	11	—	2	3	—	—	2	5	—	—	5	—	—	29
Teramo	—	12	—	9	2	—	—	1	7	1	—	1	1	—	34
Abruzzi e Molise	4	111	2	123	24	—	—	5	34	3	1	37	1	—	345
Avellino	—	57	—	23	7	1	—	—	5	—	—	12	1	—	106
Benevento	—	27	—	18	2	—	—	1	2	—	—	7	—	—	57
Caserta	—	31	1	9	9	—	—	—	5	2	—	16	1	—	74
Napoli	—	159	1	115	107	1	—	4	38	17	2	93	5	2	544
Salerno	—	54	—	48	82	—	—	7	24	6	—	24	—	—	245
Campania	—	328	2	213	207	2	—	12	74	25	2	152	7	2	1.026
Bari	2	109	—	42	21	1	—	—	15	1	—	23	2	—	216
Brindisi	—	4	—	5	2	—	—	—	—	—	—	2	1	—	14
Foggia	—	18	—	8	5	—	1	—	4	—	—	7	—	1	44
Lecce	—	1	—	—	5	—	—	—	2	—	—	6	—	—	14
Taranto	2	4	—	6	2	—	—	—	—	—	—	13	—	—	27
Puglia	4	136	—	61	35	1	1	—	21	1	—	51	3	1	315
Matera	—	3	—	6	1	—	—	—	1	—	—	—	—	—	11
Potenza	—	14	—	56	50	3	—	7	13	1	—	5	—	4	153
Basilicata	—	17	—	62	51	3	—	7	14	1	—	5	—	4	164
Catanzaro	2	44	—	96	5	—	—	1	1	—	—	12	—	—	161
Cosenza	2	28	—	156	106	—	—	4	4	17	—	16	2	—	335
Reggio di Calabria	—	47	—	43	2	—	—	2	4	1	—	17	1	1	118
Calabria	4	119	—	295	113	—	—	7	9	18	—	45	3	1	614
Agrigento	—	32	—	18	3	—	—	—	—	—	—	6	—	—	59
Caltanissetta	—	19	—	10	4	—	—	1	3	—	—	11	—	—	48
Catania	—	35	1	47	6	—	—	—	6	—	—	19	2	—	116
Enna	—	11	—	24	1	—	—	—	1	—	—	8	1	—	46
Messina	2	58	—	27	2	1	—	—	1	1	—	21	1	2	116
Palermo	1	72	—	16	3	—	—	—	1	1	—	31	3	—	128
Ragusa	—	35	—	15	2	—	—	—	3	—	—	23	—	—	78
Siracusa	1	24	—	25	6	—	—	—	1	—	—	27	2	—	86
Trapani	—	36	—	13	1	—	—	—	1	—	—	7	1	—	59
Sicilia	4	322	1	195	28	1	—	1	17	2	—	153	10	2	736
Cagliari	—	1	—	2	3	—	—	—	1	—	—	10	—	1	18
Nuoro	—	2	—	2	—	—	—	—	—	—	—	1	—	—	5
Sassari	—	3	—	2	3	—	—	—	—	—	—	12	—	—	20
Sardegna	—	6	—	6	6	—	—	—	1	—	—	23	—	1	43
Non indicata	4	65	—	79	17	14	—	11	28	8	—	732	33	10	1.001
ITALIA	37	1.634	15	3.164	1.209	173	2	167	365	142	20	2.319	164	47	9.458

(a) Cfr. nota a pagina 401.

Tav. 32 - Rimpatriati, per età, sesso, stato civile e paese di residenza

ETÀ (a) (anni)	MASCHI				FEMMINE				MASCHI E FEMMINE			
	Celibi	Coniugati e vedovi	Stato civile ignoto	Totale	Nubili	Coniugate e vedove	Stato civile ignoto	Totale	Celibi e nubili	Coniugati e vedovi	Stato civile ignoto	Totale
CANADÀ												
fino a 14.	3	—	—	3	—	—	—	—	3	—	—	3
14 - 30	5	—	1	6	—	2	—	2	5	2	1	8
30 - 50	3	5	1	9	1	2	—	3	4	7	1	12
50 - 65	1	3	1	5	—	4	—	4	1	7	1	9
oltre 65	1	—	2	3	—	1	1	2	1	1	3	5
Totale.	13	8	5	26	1	9	1	11	14	17	6	37
STATI UNITI												
fino a 14.	5	—	—	5	12	—	—	12	17	—	—	17
14 - 30	41	65	4	110	30	27	3	60	71	92	7	170
30 - 50	53	183	8	244	5	116	1	122	58	299	9	366
50 - 65	40	168	6	214	7	393	4	404	47	561	10	618
oltre 65	36	202	21	259	7	194	3	204	43	396	24	463
Totale.	175	618	39	832	61	730	11	802	236	1.348	50	1.634
AMERICA SETTENTRIONALE												
fino a 14.	8	—	—	8	12	—	—	12	20	—	—	20
14 - 30	46	65	5	116	30	29	3	62	76	94	8	178
30 - 50	56	188	9	253	6	118	1	125	62	306	10	378
50 - 65	41	171	7	219	7	397	4	408	48	568	11	627
oltre 65	37	202	23	262	7	195	4	206	44	397	27	468
Totale.	188	624	44	858	62	739	12	813	250	1.365	56	1.671
MESSICO												
fino a 14.	—	—	—	—	—	—	—	—	—	—	—	—
14 - 30	3	1	—	4	—	—	—	—	3	1	—	4
30 - 50	1	2	—	3	1	1	—	2	2	3	—	5
50 - 65	—	1	1	2	—	1	—	1	—	2	1	3
oltre 65	1	2	—	3	—	—	—	—	1	2	—	3
Totale.	5	6	1	12	1	2	—	3	6	8	1	15
ARGENTINA												
fino a 14.	53	—	—	53	38	—	—	38	91	—	—	91
14 - 30	143	34	4	181	58	53	1	112	201	87	5	293
30 - 50	213	558	31	802	42	290	2	334	255	848	33	1.136
50 - 65	120	709	23	852	37	392	—	429	157	1.101	23	1.281
oltre 65	27	219	18	264	7	91	1	99	34	310	19	363
Totale.	556	1.520	76	2.152	182	826	4	1.012	738	2.346	80	3.164
BRASILE												
fino a 14.	22	—	—	22	17	—	—	17	39	—	—	39
14 - 30	99	31	2	132	23	35	—	58	122	66	2	190
30 - 50	96	241	5	342	49	102	3	154	145	343	8	496
50 - 65	34	195	3	232	22	114	1	137	56	309	4	369
oltre 65	8	66	—	74	9	32	—	41	17	98	—	115
Totale.	259	533	10	802	120	283	4	407	379	816	14	1.209
CILE												
fino a 14.	5	—	—	5	6	—	—	6	11	—	—	11
14 - 30	4	4	1	9	—	5	—	5	4	9	1	14
30 - 50	10	29	8	47	2	20	1	23	12	49	9	70
50 - 65	2	30	2	34	—	21	2	23	2	51	4	57
oltre 65	1	12	—	13	2	5	1	8	3	17	1	21
Totale.	22	75	11	108	10	51	4	65	32	126	15	173

(a) La classe « oltre 65 » comprende anche l'età ignota.

Segue Tav. 32 - Rimpatriati, per età, sesso, stato civile e paese di residenza

ETÀ (a) (anni)	MASCHI				FEMMINE				MASCHI E FEMMINE			
	Celibi	Coniugati e vedovi	Stato civile ignoto	Totale	Nubili	Coniugate e vedove	Stato civile ignoto	Totale	Celibi e nubili	Coniugati e vedovi	Stato civile ignoto	Totale
PERÙ												
fino a 14	—	—	—	—	—	—	—	—	—	—	—	—
14 - 30	—	—	—	—	—	—	—	—	—	—	—	—
30 - 50	—	—	—	—	—	1	—	1	—	1	—	1
50 - 65	—	—	—	—	—	—	—	1	—	—	1	1
oltre 65	—	—	—	—	—	—	—	—	—	—	—	—
Totale	—	—	—	—	—	1	1	2	—	1	1	2
URUGUAY												
fino a 14	—	—	—	—	—	—	—	—	—	—	—	—
14 - 30	6	3	2	11	5	3	—	8	11	6	2	19
30 - 50	7	28	1	36	3	21	—	24	10	49	1	60
50 - 65	4	38	—	42	4	22	—	26	8	60	—	68
oltre 65	1	10	—	11	5	4	—	9	6	14	—	20
Totale	18	79	3	100	17	50	—	67	35	129	3	167
VENEZUELA												
fino a 14	18	—	—	18	11	—	—	11	29	—	—	29
14 - 30	48	9	4	61	19	16	2	37	67	25	6	98
30 - 50	44	79	19	142	6	27	—	33	50	106	19	175
50 - 65	2	32	6	40	2	8	—	10	4	40	6	50
oltre 65	2	5	5	12	—	1	—	1	2	6	5	13
Totale	114	125	34	273	38	52	2	92	152	177	34	365
ALTRI PAESI DELL'AMERICA CENTRALE E MERIDIONALE												
fino a 14	2	—	—	2	4	—	—	4	6	—	—	6
14 - 30	8	3	—	11	3	6	1	10	11	9	1	21
30 - 50	12	33	7	52	3	12	—	15	15	45	7	67
50 - 65	4	17	1	22	1	12	—	13	5	29	1	35
oltre 65	—	4	—	4	6	3	—	9	6	7	—	13
Totale	26	57	8	91	17	33	1	51	43	90	9	142
AMERICA CENTRALE E MERIDIONALE												
fino a 14	100	—	—	100	76	—	—	76	176	—	—	176
14 - 30	311	85	13	409	108	118	4	230	419	203	17	639
30 - 50	383	970	71	1.424	106	474	6	586	489	1.444	77	2.010
50 - 65	166	1.022	36	1.224	66	570	4	640	232	1.592	40	1.864
oltre 65	40	318	23	381	29	136	2	167	69	454	25	548
Totale	1.000	2.395	143	3.538	385	1.298	16	1.699	1.385	3.693	159	5.237
AMERICA												
fino a 14	108	—	—	108	88	—	—	88	196	—	—	196
14 - 30	357	150	18	525	138	147	7	292	495	297	25	817
30 - 50	439	1.158	80	1.677	112	592	7	711	551	1.750	87	2.388
50 - 65	207	1.193	43	1.443	73	967	8	1.048	280	2.160	51	2.491
oltre 65	77	520	46	643	36	331	6	373	113	851	52	1.016
Totale	1.188	3.021	187	4.396	447	2.037	28	2.512	1.635	5.058	215	6.908

(a) La classe « oltre 65 » comprende anche l'età ignota.

Segue Tav. 32 - Rimpatriati, per età, sesso, stato civile e paese di residenza

ETÀ (a) (anni)	MASCHI				FEMMINE				MASCHI E FEMMINE			
	Celibi	Coniugati e vedovi	Stato civile ignoto	Totale	Nubili	Coniugate e vedove	Stato civile ignoto	Totale	Celibi e nubili	Coniugati e vedovi	Stato civile ignoto	Totale
SUD AFRICA (UNIONE DEL)												
fino a 14	—	—	—	—	—	—	—	—	—	—	—	—
14 - 30	2	—	—	2	—	—	—	—	2	—	—	2
30 - 50	2	5	—	7	1	1	—	2	3	6	—	9
50 - 65	4	3	2	9	—	—	—	—	4	3	2	9
oltre 65	—	—	—	—	—	—	—	—	—	—	—	—
Totale	8	8	2	18	1	1	—	2	9	9	2	20
ALTRI PAESI DELL'AFRICA NON MEDITERRANEA												
fino a 14	200	—	—	200	217	—	—	217	417	—	—	417
14 - 30	182	24	17	223	151	104	5	260	333	128	22	483
30 - 50	184	345	48	577	59	343	3	405	243	688	51	982
50 - 65	31	179	22	232	18	125	2	145	49	304	24	377
oltre 65	3	29	6	38	1	19	2	22	4	48	8	60
Totale	600	577	93	1.270	446	591	12	1.049	1.046	1.168	105	2.319
AFRICA NON MEDITERRANEA (b)												
fino a 14	200	—	—	200	217	—	—	217	417	—	—	417
14 - 30	184	24	17	225	151	104	5	260	335	128	22	485
30 - 50	186	350	48	584	60	344	3	407	246	694	51	991
50 - 65	35	182	24	241	18	125	2	145	53	307	26	386
oltre 65	3	29	6	38	1	19	2	22	4	48	8	60
Totale	608	585	95	1.288	447	592	12	1.051	1.055	1.177	107	2.339
ASIA NON MEDITERRANEA (b)												
fino a 14	2	—	—	2	—	—	—	—	2	—	—	2
14 - 30	15	5	1	21	2	5	—	7	17	10	1	28
30 - 50	40	36	7	83	5	10	—	15	45	46	7	98
50 - 65	9	11	1	21	5	3	—	8	14	14	1	29
oltre 65	2	3	2	7	—	—	—	—	2	3	2	7
Totale	68	55	11	134	12	18	—	30	80	73	11	164
OCEANIA												
fino a 14	3	—	—	3	1	—	—	1	4	—	—	4
14 - 30	3	—	1	4	1	6	—	7	4	6	1	11
30 - 50	3	8	4	15	2	4	—	6	5	12	4	21
50 - 65	2	4	—	6	—	2	—	2	2	6	—	8
oltre 65	—	2	—	2	—	1	—	1	—	3	—	3
Totale	11	14	5	30	4	13	—	17	15	27	5	47
PAESI TRANSOCEANICI												
fino a 14	313	—	—	313	306	—	—	306	619	—	—	619
14 - 30	559	179	37	775	292	262	12	566	851	441	49	1.341
30 - 50	648	1.552	139	2.339	179	950	10	1.139	847	2.502	149	3.498
50 - 65	253	1.390	68	1.711	96	1.097	10	1.203	349	2.487	78	2.914
oltre 65	82	554	54	690	37	351	8	396	119	905	62	1.086
Totale	1.875	3.675	298	5.848	910	2.660	40	3.610	2.785	6.335	338	9.458

(a) La classe « oltre 65 » comprende anche l'età ignota. — (b) Cfr. nota a pagina 401.

Tav. 33 - Rimpatriati, per età, sesso, stato civile e provincia cui erano diretti

ETÀ (a) (anni)	MASCHI				FEMMINE				MASCHI E FEMMINE			
	Celibi	Coniugati e vedovi	Stato civile ignoto	Totale	Nubili	Coniugate e vedove	Stato civile ignoto	Totale	Celibi e nubili	Coniugati e vedovi	Stato civile ignoto	Totale
ALESSANDRIA												
fino a 14.	6	—	—	6	5	—	—	5	11	—	—	11
14 - 30	7	—	1	8	1	2	—	3	8	2	1	11
30 - 50	10	20	1	31	4	19	1	24	14	39	2	55
50 - 65	14	39	1	54	7	39	—	46	21	78	1	100
oltre 65	4	10	2	16	—	9	—	9	4	19	2	25
Totale.	41	69	5	115	17	69	1	87	58	138	6	202
ASTI												
fino a 14.	1	—	—	1	1	—	—	1	2	—	—	2
14 - 30	2	—	—	2	1	2	—	3	3	2	—	5
30 - 50	4	7	—	11	—	6	—	6	4	13	—	17
50 - 65	2	17	—	19	2	11	—	13	4	28	—	32
oltre 65	—	4	—	4	—	4	—	4	—	8	—	8
Totale.	9	28	—	37	4	23	—	27	13	51	—	64
CUNEO												
fino a 14.	2	—	—	2	7	—	—	7	9	—	—	9
14 - 30	5	—	—	5	4	2	—	6	9	2	—	11
30 - 50	4	21	2	27	3	16	—	19	7	37	2	46
50 - 65	14	34	1	49	1	24	1	26	15	58	2	75
oltre 65	1	13	—	14	1	4	—	5	2	17	—	19
Totale.	26	68	3	97	16	46	1	63	42	114	4	160
NOVARA												
fino a 14.	1	—	—	1	1	—	—	1	2	—	—	2
14 - 30	2	—	—	2	4	2	—	6	6	2	—	8
30 - 50	4	9	1	14	2	2	—	4	6	11	1	18
50 - 65	1	8	1	10	2	10	—	12	3	18	1	22
oltre 65	—	6	—	6	—	1	—	1	—	7	—	7
Totale.	8	23	2	33	9	15	—	24	17	38	2	57
TORINO												
fino a 14.	10	—	—	10	5	—	—	5	15	—	—	15
14 - 30	13	5	—	18	12	10	—	22	25	15	—	40
30 - 50	25	37	4	66	7	37	—	44	32	74	4	110
50 - 65	10	65	1	76	7	35	—	42	17	100	1	118
oltre 65	2	28	—	30	4	16	—	20	6	44	—	50
Totale.	60	135	5	200	35	98	—	133	95	233	5	333
VERCELLI												
fino a 14.	5	—	—	5	7	—	—	7	12	—	—	12
14 - 30	3	4	1	8	4	5	—	9	7	9	1	17
30 - 50	6	15	3	24	2	23	—	25	8	38	3	49
50 - 65	7	13	3	23	—	15	—	15	7	28	3	38
oltre 65	—	12	1	13	1	7	—	8	1	19	1	21
Totale.	21	44	8	73	14	50	—	64	35	94	8	137
PIEMONTE												
fino a 14.	25	—	—	25	26	—	—	26	51	—	—	51
14 - 30	32	9	2	43	26	23	—	49	58	32	2	92
30 - 50	53	109	11	173	18	103	1	122	71	212	12	295
50 - 65	48	176	7	231	19	134	1	154	67	310	8	385
oltre 65	7	73	3	83	6	41	—	47	13	114	3	130
Totale.	165	367	23	555	95	301	2	398	260	668	25	953

(a) La classe «oltre 65» comprende anche l'età ignota.

Segue Tav. 33 - Rimpatriati, per età, sesso, stato civile e provincia cui erano diretti

ETÀ (a) (anni)	MASCHI				FEMMINE				MASCHI E FEMMINE			
	Cellibi	Coniugati e vedovi	Stato civile ignoto	Totale	Nubilli	Coniugate e vedove	Stato civile ignoto	Totale	Cellibi e nubilli	Coniugati e vedovi	Stato civile ignoto	Totale
VALLE D'AOSTA												
fino a 14.	—	—	—	—	—	—	—	—	—	—	—	—
14 - 30	—	—	—	—	—	—	—	—	—	—	—	—
30 - 50	1	3	—	4	—	2	—	2	1	5	—	6
50 - 65	—	1	—	1	1	1	—	2	1	2	—	3
oltre 65	—	1	—	1	—	—	—	—	—	1	—	1
Totale.	1	5	—	6	1	3	—	4	2	8	—	10
BERGAMO												
fino a 14.	—	—	—	—	4	—	—	4	—	—	—	4
14 - 30	3	1	—	4	3	—	—	5	6	—	—	9
30 - 50	15	10	1	26	2	3	—	5	17	13	1	31
50 - 65	4	5	1	10	1	2	—	3	5	7	1	13
oltre 65	—	—	—	—	—	—	—	—	—	—	—	—
Totale.	22	16	2	40	10	7	—	17	32	23	2	57
BRESCIA												
fino a 14.	4	—	—	4	2	—	—	2	6	—	—	6
14 - 30	3	—	—	3	4	—	—	6	7	2	—	9
30 - 50	4	8	—	12	2	8	—	10	6	16	—	22
50 - 65	1	7	—	8	—	3	—	3	1	10	—	11
oltre 65	—	3	—	3	—	—	—	—	—	3	—	3
Totale.	12	18	—	30	8	13	—	21	20	31	—	51
COMO												
fino a 14.	—	—	—	—	—	—	—	—	—	—	—	—
14 - 30	4	—	—	4	—	—	—	—	4	—	—	4
30 - 50	8	5	1	14	4	5	—	9	12	10	1	23
50 - 65	4	13	—	17	3	10	—	13	7	23	—	30
oltre 65	—	2	—	2	1	3	—	4	1	5	—	6
Totale.	16	20	1	37	8	18	—	26	24	38	1	63
CREMONA												
fino a 14.	—	—	—	—	2	—	—	2	2	—	—	2
14 - 30	—	—	—	—	1	—	—	3	1	—	—	3
30 - 50	5	3	—	8	1	4	—	5	6	7	—	13
50 - 65	1	3	—	4	—	1	—	1	1	4	—	5
oltre 65	—	—	—	—	—	—	—	—	—	—	—	—
Totale.	6	6	—	12	4	7	—	11	10	13	—	23
MANTOVA												
fino a 14.	1	—	—	1	—	—	—	—	1	—	—	1
14 - 30	1	—	—	1	3	—	—	3	4	—	—	4
30 - 50	3	4	1	8	—	2	—	2	3	6	1	10
50 - 65	—	10	—	10	—	4	—	4	—	14	—	14
oltre 65	—	1	—	1	—	1	—	1	—	2	—	2
Totale.	5	15	1	21	3	7	—	10	8	22	1	31
MILANO												
fino a 14.	12	—	—	12	11	—	—	11	23	—	—	23
14 - 30	19	3	1	23	15	14	2	31	34	17	3	54
30 - 50	28	51	3	82	9	52	—	61	37	103	3	143
50 - 65	11	29	2	42	8	23	1	32	19	52	3	74
oltre 65	1	13	—	14	3	5	—	8	4	18	—	22
Totale.	71	96	6	173	46	94	3	143	117	190	9	316

(a) La classe « oltre 65 » comprende anche l'età ignota.

Segue Tav. 33 - Rimpatriati, per età, sesso, stato civile e provincia cui erano diretti

ETÀ (a) (anni)	MASCHI				FEMMINE				MASCHI E FEMMINE			
	Celibi	Coniugati e vedovi	Stato civile ignoto	Totale	Nubili	Coniugate e vedove	Stato civile ignoto	Totale	Celibi e nubili	Coniugati e vedovi	Stato civile ignoto	Totale
PAVIA												
fino a 14.	—	—	—	—	—	—	—	—	—	—	—	—
14 - 30	2	—	—	2	—	—	—	—	2	—	—	2
30 - 50	4	8	1	13	2	8	—	10	6	16	1	23
50 - 65	8	27	—	35	3	13	—	16	11	40	—	51
oltre 65	2	8	1	11	1	5	—	6	3	13	1	17
Totale.	16	43	2	61	6	26	—	32	22	69	2	93
SONDRIO												
fino a 14.	—	—	—	—	1	—	—	1	1	—	—	1
14 - 30	—	—	—	—	—	—	—	—	—	—	—	—
30 - 50	2	2	—	4	—	7	—	7	2	9	—	11
50 - 65	1	4	—	5	—	3	—	3	1	7	—	8
oltre 65	—	1	—	1	—	4	—	4	—	5	—	5
Totale.	3	7	—	10	1	14	—	15	4	21	—	25
VARESE												
fino a 14.	1	—	—	1	1	—	—	1	2	—	—	2
14 - 30	1	—	—	1	3	3	—	6	4	3	—	7
30 - 50	4	8	—	12	4	5	—	9	8	13	—	21
50 - 65	3	22	—	25	1	16	—	17	4	38	—	42
oltre 65	2	5	—	7	1	2	—	3	3	7	—	10
Totale.	11	35	—	46	10	26	—	36	21	61	—	82
LOMBARDIA												
fino a 14.	18	—	—	18	21	—	—	21	39	—	—	39
14 - 30	33	4	1	38	29	23	2	54	62	27	3	92
30 - 50	73	99	7	179	24	94	—	118	97	193	7	297
50 - 65	33	120	3	156	16	75	1	92	49	195	4	248
oltre 65	5	33	1	39	6	20	—	26	11	53	1	65
Totale.	162	256	12	430	96	212	3	311	258	468	15	741
BOLZANO												
fino a 14.	3	—	—	3	2	—	—	2	5	—	—	5
14 - 30	1	—	—	1	2	—	—	3	3	—	1	4
30 - 50	2	1	—	3	—	7	1	7	2	8	—	10
50 - 65	—	1	2	3	—	2	—	2	—	3	2	5
oltre 65	—	2	—	2	—	—	—	—	—	2	—	2
Totale.	6	4	2	12	4	9	1	14	10	13	3	26
TRENTO												
fino a 14.	1	—	—	1	2	—	—	2	3	—	—	3
14 - 30	3	—	1	4	—	1	—	1	3	1	1	5
30 - 50	2	13	2	17	2	11	—	13	4	24	2	30
50 - 65	7	8	2	17	5	12	—	17	12	20	2	34
oltre 65	2	4	—	6	1	3	—	4	3	7	—	10
Totale.	15	25	5	45	10	27	—	37	25	52	5	82
TRENTINO - ALTO ADIGE												
fino a 14.	4	—	—	4	4	—	—	4	8	—	—	8
14 - 30	4	—	1	5	2	1	1	4	6	1	2	9
30 - 50	4	14	2	20	2	18	—	20	6	32	2	40
50 - 65	7	9	4	20	5	14	—	19	12	23	4	39
oltre 65	2	6	—	8	1	3	—	4	3	9	—	12
Totale.	21	29	7	57	14	36	1	51	35	65	8	108

(a) La classe « oltre 65 » comprende anche l'età ignota.

Segue Tav. 33 - Rimpatriati, per età, sesso, stato civile e provincia cui erano diretti.

ETÀ (a) (anni)	MASCHI				FEMMINE				MASCHI E FEMMINE			
	Celibi	Coniugati e vedovi	Stato civile ignoto	Totale	Nubili	Coniugate e vedove	Stato civile ignoto	Totale	Celibi e nubili	Coniugati e vedovi	Stato civile ignoto	Totale
BELLUNO												
fino a 14.	1	—	—	1	2	—	—	2	3	—	—	3
14 - 30	3	—	1	4	1	2	1	4	4	2	2	8
30 - 50	7	17	2	26	1	13	—	14	8	30	2	40
50 - 65	2	15	1	18	1	5	—	6	3	20	1	24
oltre 65	—	3	—	3	1	2	—	3	1	5	—	6
Totale.	13	35	4	52	6	22	1	29	19	57	5	81
PADOVA												
fino a 14.	3	—	—	3	5	—	—	5	8	—	—	8
14 - 30	6	2	—	8	1	3	—	4	7	5	—	12
30 - 50	3	15	—	18	2	8	—	10	5	23	—	28
50 - 65	—	10	—	10	—	9	—	9	—	19	—	19
oltre 65	—	3	—	3	2	2	—	4	2	5	—	7
Totale.	12	30	—	42	10	22	—	32	22	52	—	74
ROVIGO												
fino a 14.	3	—	—	3	1	—	—	1	4	—	—	4
14 - 30	—	—	—	—	1	—	—	2	1	1	—	2
30 - 50	—	8	—	8	—	5	—	5	—	13	—	13
50 - 65	—	6	—	6	2	1	—	3	2	7	—	9
oltre 65	—	4	—	4	—	2	—	2	—	6	—	6
Totale.	3	18	—	21	4	9	—	13	7	27	—	34
TREVISO												
fino a 14.	6	—	—	6	1	—	—	1	7	—	—	7
14 - 30	5	—	1	6	5	3	—	8	10	3	1	14
30 - 50	16	33	4	53	2	19	—	21	18	52	4	74
50 - 65	4	23	3	30	2	20	—	22	6	43	3	52
oltre 65	1	6	—	7	—	1	—	1	1	7	—	8
Totale.	32	62	8	102	10	43	—	53	42	105	8	155
VENEZIA												
fino a 14.	2	—	—	2	1	—	—	1	3	—	—	3
14 - 30	8	2	—	10	1	6	—	7	9	8	—	17
30 - 50	7	10	4	21	2	5	—	7	9	15	4	28
50 - 65	2	8	—	10	—	2	—	2	2	10	—	12
oltre 65	—	2	—	2	—	2	—	2	—	4	—	4
Totale.	19	22	4	45	4	15	—	19	23	37	4	64
VERONA												
fino a 14.	1	—	—	1	2	—	—	2	3	—	—	3
14 - 30	4	2	—	6	1	4	—	5	5	6	—	11
30 - 50	7	7	1	15	5	5	—	10	12	12	1	25
50 - 65	1	19	1	21	2	7	—	11	3	26	3	32
oltre 65	1	3	1	5	1	6	—	7	2	9	1	12
Totale.	14	31	3	48	11	22	2	35	25	53	5	83
VICENZA												
fino a 14.	2	—	—	2	3	—	—	3	5	—	—	5
14 - 30	1	—	1	2	1	6	—	7	2	6	1	9
30 - 50	10	22	3	35	5	14	—	19	15	36	3	54
50 - 65	5	21	1	27	1	13	—	14	6	34	1	41
oltre 65	1	5	1	7	—	4	—	4	1	9	1	11
Totale.	19	48	6	73	10	37	—	47	29	85	6	120

(a) La classe « oltre 65 » comprende anche l'età ignota.

Segue Tav. 33 - Rimpatriati, per età, sesso, stato civile e provincia cui erano diretti

ETÀ (a) (anni)	MASCHI				FEMMINE				MASCHI E FEMMINE			
	Celibi	Coniugati e vedovi	Stato civile ignoto	Totale	Nubili	Coniugate e vedove	Stato civile ignoto	Totale	Celibi e nubili	Coniugati e vedovi	Stato civile ignoto	Totale
VENETO												
fino a 14	18	—	—	18	15	—	—	15	33	—	—	33
14 - 30	27	6	3	36	11	25	1	37	38	31	4	73
30 - 50	50	112	14	176	17	69	—	86	67	181	14	262
50 - 65	14	102	6	122	8	57	2	67	22	159	8	189
oltre 65	3	26	2	31	4	19	—	23	7	45	2	54
Totale	112	246	25	383	55	170	3	228	167	416	28	611
GORIZIA												
fino a 14	—	—	—	—	2	4	—	6	3	4	—	7
14 - 30	3	5	1	9	3	10	—	13	6	15	1	22
30 - 50	—	5	—	5	1	8	—	9	1	13	—	14
50 - 65	—	2	—	2	1	—	—	1	1	2	—	3
Totale	4	12	1	17	7	22	—	29	11	34	1	46
UDINE												
fino a 14	2	—	—	2	10	—	—	10	12	—	—	12
14 - 30	13	7	—	20	2	11	—	13	15	18	—	33
30 - 50	18	42	3	63	5	32	—	37	23	74	3	100
50 - 65	6	42	3	51	1	30	—	31	7	72	3	82
oltre 65	1	8	—	9	1	5	—	6	2	13	—	15
Totale	40	99	6	145	19	78	—	97	59	177	6	242
FRIULI - VENEZIA GIULIA												
fino a 14	2	—	—	2	10	—	—	10	12	—	—	12
14 - 30	14	7	—	21	4	15	—	19	18	22	—	40
30 - 50	21	47	4	72	8	42	—	50	29	89	4	122
50 - 65	6	47	3	56	2	38	—	40	8	85	3	96
oltre 65	1	10	—	11	2	5	—	7	3	15	—	18
Totale	44	111	7	162	26	100	—	126	70	211	7	288
TRIESTE (TERRITORIO DI)												
fino a 14	1	—	—	1	2	—	—	2	3	—	—	3
14 - 30	—	2	—	2	3	1	—	4	3	3	—	6
30 - 50	6	26	2	34	—	16	—	16	6	42	2	50
50 - 65	3	8	1	12	1	14	—	15	4	22	1	27
oltre 65	1	3	—	4	—	4	—	4	1	7	—	8
Totale	11	39	3	53	6	35	—	41	17	74	3	94
GENOVA												
fino a 14	8	—	—	8	10	—	—	10	18	—	—	18
14 - 30	22	11	1	34	7	10	1	18	29	21	2	52
30 - 50	21	65	2	88	7	34	2	43	28	99	4	131
50 - 65	11	60	2	73	4	33	1	38	15	93	3	111
oltre 65	4	22	1	27	1	13	1	15	5	35	2	42
Totale	66	158	6	230	29	90	5	124	95	248	11	354
IMPERIA												
fino a 14	1	—	—	1	1	—	—	1	2	—	—	2
14 - 30	2	—	—	2	—	—	—	2	2	—	—	2
30 - 50	3	6	—	9	—	2	—	2	3	8	—	11
50 - 65	1	5	—	6	—	6	—	6	1	11	—	12
oltre 65	—	3	—	3	—	1	—	1	—	4	—	4
Totale	7	14	—	21	1	9	—	10	8	23	—	31

(a) La classe « oltre 65 » comprende anche l'età ignota.

Segue Tav. 33 - Rimpatriati, per età, sesso, stato civile e provincia cui erano diretti

ETÀ (a) (anni)	MASCHI				FEMMINE				MASCHI E FEMMINE			
	Celibi	Coniugati e vedovi	Stato civile ignoto	Totale	Nubili	Coniugate e vedove	Stato civile ignoto	Totale	Celibi e nubili	Coniugati e vedovi	Stato civile ignoto	Totale
LA SPEZIA												
fino a 14.	—	—	—	—	2	—	—	2	2	—	—	2
14 - 30	1	2	—	3	1	1	—	2	2	3	—	5
30 - 50	10	12	1	23	—	2	—	2	10	14	1	25
50 - 65	5	8	—	13	—	7	—	7	5	15	—	20
oltre 65	—	3	—	3	—	3	—	3	—	6	—	6
Totale.	16	25	1	42	3	13	—	16	19	38	1	58
SAVONA												
fino a 14.	1	—	—	1	—	—	—	—	1	—	—	1
14 - 30	—	1	—	1	2	—	—	2	2	1	—	3
30 - 50	4	15	1	20	1	8	—	9	5	23	1	29
50 - 65	1	8	—	9	1	7	—	8	2	15	—	17
oltre 65	1	6	1	8	2	2	—	4	3	8	1	12
Totale.	7	30	2	39	6	17	—	23	13	47	2	62
LIGURIA												
fino a 14.	10	—	—	10	13	—	—	13	23	—	—	23
14 - 30	25	14	1	40	10	11	1	22	35	25	2	62
30 - 50	38	98	4	140	8	46	2	56	46	144	6	196
50 - 65	18	81	2	101	5	53	1	59	23	134	3	160
oltre 65	5	34	2	41	3	19	1	23	8	53	3	64
Totale.	96	227	9	332	39	129	5	173	135	356	14	505
BOLOGNA												
fino a 14.	2	—	—	2	4	—	—	4	6	—	—	6
14 - 30	4	—	—	4	6	6	—	12	10	6	—	16
30 - 50	7	18	2	27	3	10	—	13	10	28	2	40
50 - 65	2	7	4	13	—	7	—	7	2	14	4	20
oltre 65	—	1	—	1	—	—	—	—	—	1	—	1
Totale.	15	26	6	47	13	23	—	36	28	49	6	83
FERRARA												
fino a 14.	3	—	—	3	3	—	—	3	6	—	—	6
14 - 30	3	1	—	4	—	—	—	—	3	1	—	4
30 - 50	6	4	—	10	1	6	—	7	7	10	—	17
50 - 65	1	4	—	5	1	4	—	5	2	8	—	10
oltre 65	—	—	—	—	—	—	—	—	—	—	—	—
Totale.	13	9	—	22	5	10	—	15	18	19	—	37
FORLI												
fino a 14.	—	—	—	—	1	—	—	1	1	—	—	1
14 - 30	5	—	1	6	2	1	—	3	7	1	—	9
30 - 50	3	10	1	14	—	3	1	4	3	13	2	18
50 - 65	2	9	—	11	—	5	—	5	2	14	—	16
oltre 65	1	3	1	5	1	—	—	1	2	3	1	6
Totale.	11	22	3	36	4	9	1	14	15	31	4	50
MODENA												
fino a 14.	7	—	—	7	7	—	—	7	14	—	—	14
14 - 30	1	1	—	2	2	3	—	5	3	4	—	7
30 - 50	10	10	—	20	7	7	—	7	10	17	—	27
50 - 65	—	7	1	8	—	6	—	6	—	13	1	14
oltre 65	1	2	—	3	—	—	—	—	1	2	—	3
Totale.	19	20	1	40	9	16	—	25	28	36	1	65

(a) La classe « oltre 65 » comprende anche l'età ignota.

Segue Tav. 33 - Rimpatriati, per età, sesso, stato civile e provincia cui erano diretti

ETÀ (a) (anni)	MASCHI				FEMMINE				MASCHI E FEMMINE			
	Cellibi	Coniugati e vedovi	Stato civile ignoto	Totale	Nubili	Coniugate e vedove	Stato civile ignoto	Totale	Celibi e nubili	Coniugati e vedovi	Stato civile ignoto	Totale
PARMA												
fino a 14.	4	—	—	4	4	—	—	4	8	—	—	8
14 - 30	4	1	—	5	2	1	—	3	6	2	—	8
30 - 50	9	5	2	16	2	10	—	12	11	15	2	28
50 - 65	5	8	1	14	1	13	—	14	6	21	1	28
oltre 65	1	3	—	4	—	2	—	2	1	5	—	6
Totale.	23	17	3	43	9	26	—	35	32	43	3	78
PIACENZA												
fino a 14.	2	—	—	2	1	—	—	1	3	—	—	3
14 - 30	2	—	1	3	5	1	—	6	7	1	1	9
30 - 50	5	7	—	12	1	7	—	8	6	14	—	20
50 - 65	2	8	1	11	—	3	—	3	2	11	1	14
oltre 65	1	4	—	5	—	3	—	3	1	7	—	8
Totale.	12	19	2	33	7	14	—	21	19	33	2	54
RAVENNA												
fino a 14.	3	—	—	3	1	—	—	1	4	—	—	4
14 - 30	—	—	—	—	1	1	—	2	1	1	—	2
30 - 50	1	6	—	7	—	2	—	2	1	8	—	9
50 - 65	2	5	—	7	—	2	—	2	2	7	—	9
oltre 65	—	2	—	2	—	—	—	—	—	2	—	2
Totale.	6	13	—	19	2	5	—	7	8	18	—	26
REGGIO NELL'EMILIA												
fino a 14.	3	—	—	3	3	—	—	3	6	—	—	6
14 - 30	1	—	—	1	1	3	—	4	2	3	—	5
30 - 50	4	5	1	10	—	2	—	2	4	7	1	12
50 - 65	1	4	—	5	—	4	—	4	1	8	—	9
oltre 65	—	—	—	—	—	2	—	2	—	2	—	2
Totale.	9	9	1	19	4	11	—	15	13	20	1	34
EMILIA - ROMAGNA												
fino a 14.	24	—	—	24	24	—	—	24	48	—	—	48
14 - 30	20	3	2	25	19	16	—	35	39	19	2	60
30 - 50	45	65	6	116	7	47	1	55	52	112	7	171
50 - 65	15	52	7	74	2	44	—	46	17	96	7	120
oltre 65	4	15	1	20	1	7	—	8	5	22	1	28
Totale.	108	135	16	259	53	114	1	168	161	249	17	427
AREZZO												
fino a 14.	2	—	—	2	—	—	—	—	2	—	—	2
14 - 30	2	—	—	2	—	—	—	—	2	—	—	2
30 - 50	—	5	—	5	—	3	—	3	—	8	—	8
50 - 65	—	3	—	3	—	5	—	5	—	8	—	8
oltre 65	1	1	—	2	—	3	—	3	1	4	—	5
Totale.	5	9	—	14	—	11	—	11	5	20	—	25
FIRENZE												
fino a 14.	1	—	—	1	8	—	—	8	9	—	—	9
14 - 30	5	2	—	7	6	4	—	10	11	6	—	17
30 - 50	8	16	2	26	3	19	—	23	11	35	3	49
50 - 65	4	15	—	19	—	10	—	10	4	25	—	29
oltre 65	3	2	—	5	1	—	—	1	4	2	—	6
Totale.	21	35	2	58	18	33	1	52	39	68	3	110

(a) La classe « oltre 65 » comprende anche l'età ignota.

Segue Tav. 33 - Rimpatriati, per età, sesso, stato civile e provincia cui erano diretti

ETÀ (a) (anni)	MASCHI				FEMMINE				MASCHI E FEMMINE			
	Celibi	Coniugati e vedovi	Stato civile ignoto	Totale	Nubili	Coniugate e vedove	Stato civile ignoto	Totale	Celibi e nubili	Coniugati e vedovi	Stato civile ignoto	Totale
GROSSETO												
fino a 14.	—	—	—	—	—	—	—	—	—	—	—	—
14 - 30	1	1	—	2	—	—	—	—	1	1	—	2
30 - 50	—	1	—	1	1	1	1	2	2	—	1	3
50 - 65	—	1	—	1	1	—	—	1	1	1	—	2
oltre 65	—	—	—	—	—	—	—	—	—	—	—	—
Totale.	1	3	—	4	1	1	1	3	2	4	1	7
LIVORNO												
fino a 14.	—	—	—	—	—	—	—	—	—	—	—	—
14 - 30	1	—	—	1	2	1	—	3	3	1	—	4
30 - 50	1	12	—	13	1	4	—	5	2	16	—	18
50 - 65	—	—	—	—	—	3	—	3	—	3	—	3
oltre 65	—	1	—	1	—	1	—	1	—	2	—	2
Totale.	2	13	—	15	3	9	—	12	5	22	—	27
LUCCA												
fino a 14.	3	—	—	3	2	—	—	2	5	—	—	5
14 - 30	9	2	—	11	1	2	—	3	10	4	—	14
30 - 50	13	39	1	53	2	24	—	26	15	63	1	79
50 - 65	12	32	2	46	—	24	—	24	12	56	2	70
oltre 65	1	19	1	21	—	12	—	12	1	31	1	33
Totale.	38	92	4	134	5	62	—	67	43	154	4	201
MASSA-CARRARA												
fino a 14.	—	—	—	—	—	—	—	—	—	—	—	—
14 - 30	3	5	1	9	1	2	—	3	1	2	—	3
30 - 50	2	3	1	6	—	1	1	2	2	4	1	11
50 - 65	2	2	—	4	—	1	—	1	2	3	—	8
oltre 65	2	2	—	4	—	1	—	1	2	3	—	5
Totale.	7	10	2	19	1	6	1	8	8	16	3	27
PISA												
fino a 14.	—	—	—	—	—	—	—	—	—	—	—	—
14 - 30	1	1	1	3	1	1	—	2	2	2	1	5
30 - 50	2	3	2	7	1	4	—	5	3	7	2	12
50 - 65	1	10	—	11	—	6	—	6	1	16	—	17
oltre 65	2	2	—	4	—	1	—	1	2	3	—	5
Totale.	6	16	3	25	2	12	—	14	8	28	3	39
PISTOIA												
fino a 14.	3	—	—	3	3	—	—	3	6	—	—	6
14 - 30	1	—	—	1	—	4	—	4	1	4	—	5
30 - 50	5	9	—	14	—	9	—	9	5	18	—	23
50 - 65	2	8	—	10	—	5	—	5	2	13	—	15
oltre 65	2	2	—	2	—	4	—	4	—	6	—	6
Totale.	11	19	—	30	3	22	—	25	14	41	—	55
SIENA												
fino a 14.	—	—	—	—	—	—	—	—	—	—	—	—
14 - 30	—	—	—	—	—	—	—	—	—	—	—	—
30 - 50	1	1	—	2	—	—	—	—	1	1	—	2
50 - 65	—	—	—	—	2	1	—	3	2	1	—	3
oltre 65	—	—	—	—	—	1	—	1	—	1	—	1
Totale.	1	1	—	2	2	2	—	4	3	3	—	6

(a) La classe « oltre 65 » comprende anche l'età ignota.

Segue Tav. 33 - Rimpatriati, per età, sesso, stato civile e provincia cui erano diretti

ETÀ (a) (anni)	MASCHI				FEMMINE				MASCHI E FEMMINE			
	Celibi	Coniugati e vedovi	Stato civile ignoto	Totale	Nubili	Coniugate e vedove	Stato civile ignoto	Totale	Celibi e nubili	Coniugati e vedovi	Stato civile ignoto	Totale
TOSCANA												
fino a 14	9	—	—	9	13	—	—	13	22	—	—	22
14 - 30	20	6	1	27	11	14	—	25	31	20	1	52
30 - 50	33	91	6	130	7	66	2	75	40	157	8	205
50 - 65	21	72	3	96	3	55	1	59	24	127	4	155
oltre 65	9	29	1	39	1	23	—	24	10	52	1	63
Totale	92	198	11	301	35	158	3	196	127	356	14	497
PERUGIA												
fino a 14	2	—	—	2	3	—	—	3	5	—	—	5
14 - 30	5	—	2	7	2	1	—	3	7	1	—	10
30 - 50	4	4	—	8	1	6	—	7	5	10	—	15
50 - 65	—	8	—	8	—	2	—	2	—	10	—	10
oltre 65	—	3	—	3	1	—	—	1	1	3	—	4
Totale	11	15	2	28	7	9	—	16	18	24	2	44
TERNI												
fino a 14	3	—	—	3	—	—	—	—	3	—	—	3
14 - 30	1	—	—	1	1	1	—	1	1	1	—	2
30 - 50	1	—	—	1	1	2	—	3	2	2	—	4
50 - 65	—	—	—	—	1	1	—	2	1	1	—	2
oltre 65	—	1	—	1	1	1	—	2	1	2	—	3
Totale	5	1	—	6	3	5	—	8	8	6	—	14
UMBRIA												
fino a 14	5	—	—	5	3	—	—	3	8	—	—	8
14 - 30	6	—	2	8	2	2	—	4	8	2	2	12
30 - 50	5	4	—	9	2	8	—	10	7	12	—	19
50 - 65	—	8	—	8	1	3	—	4	1	11	—	12
oltre 65	—	4	—	4	2	1	—	3	2	5	—	7
Totale	16	16	2	34	10	14	—	24	26	30	2	58
ANCONA												
fino a 14	4	—	—	4	1	—	—	1	5	—	—	5
14 - 30	2	—	—	2	—	4	—	4	2	4	—	6
30 - 50	6	14	—	20	2	9	—	11	8	23	—	31
50 - 65	4	20	—	24	—	17	—	17	4	37	—	41
oltre 65	—	4	1	5	—	3	—	3	—	7	1	8
Totale	16	38	1	55	3	33	—	34	19	71	1	91
ASCOLI PICENO												
fino a 14	1	—	—	1	1	—	—	1	2	—	—	2
14 - 30	6	1	—	7	3	5	1	9	9	6	1	16
30 - 50	7	6	—	13	3	8	—	11	10	14	—	24
50 - 65	—	9	—	9	1	8	—	9	1	17	—	18
oltre 65	1	9	2	12	1	3	—	4	2	12	2	16
Totale	15	25	2	42	9	24	1	34	24	49	3	76
MACERATA												
fino a 14	4	—	—	4	1	—	—	1	5	—	—	5
14 - 30	7	—	—	7	—	—	—	—	7	—	—	7
30 - 50	3	10	2	15	2	7	—	9	5	17	2	24
50 - 65	6	28	1	35	—	13	—	13	6	41	1	48
oltre 65	3	6	—	9	—	2	—	2	3	8	—	11
Totale	23	44	3	70	3	22	—	25	26	66	3	95

(a) La classe « oltre 65 » comprende anche l'età ignota.

Segue Tav. 33 - Rimpatriati, per età, sesso, stato civile e provincia cui erano diretti

ETÀ (a) (anni)	MASCHI				FEMMINE				MASCHI E FEMMINE			
	Cellibi	Coniugati e vedovi	Stato civile ignoto	Totale	Nubili	Coniugate e vedove	Stato civile ignoto	Totale	Cellibi e nubili	Coniugati e vedovi	Stato civile ignoto	Totale
PESARO E URBINO												
fino a 14	5	—	—	5	—	—	—	—	5	—	—	5
14 - 30	3	—	—	3	—	2	—	2	3	2	—	5
30 - 50	—	1	—	1	—	7	—	7	—	8	—	8
50 - 65	1	7	—	8	—	4	—	4	1	11	—	12
oltre 65	1	1	—	2	—	1	—	1	1	2	—	3
Totale	10	9	—	19	—	14	—	14	10	23	—	33
MARCHE												
fino a 14	14	—	—	14	3	—	—	3	17	—	—	17
14 - 30	18	1	—	19	3	11	1	15	21	12	1	34
30 - 50	16	31	2	49	7	31	—	38	23	62	2	87
50 - 65	11	64	1	76	1	42	—	43	12	106	1	119
oltre 65	5	20	3	28	1	9	—	10	6	29	3	38
Totale	64	116	6	186	15	93	1	109	79	209	7	295
FROSINONE												
fino a 14	4	—	—	4	3	—	—	3	7	—	—	7
14 - 30	5	3	1	9	1	4	—	5	6	7	1	14
30 - 50	10	10	—	20	—	9	—	9	10	19	—	29
50 - 65	2	6	1	9	—	15	—	15	2	21	1	24
oltre 65	2	5	1	8	—	7	—	7	2	12	1	15
Totale	23	24	3	50	4	35	—	39	27	59	3	89
LATINA												
fino a 14	—	—	—	—	1	—	—	1	1	—	—	1
14 - 30	3	—	1	4	2	—	—	2	5	—	1	6
30 - 50	3	6	—	9	3	—	—	3	3	9	—	12
50 - 65	—	6	—	6	—	9	—	9	—	15	—	15
oltre 65	—	1	—	1	—	1	—	1	—	2	—	2
Totale	6	13	1	20	3	13	—	16	9	26	1	36
RIETI												
fino a 14	—	—	—	—	—	—	—	—	—	—	—	—
14 - 30	—	—	—	—	—	—	—	—	—	—	—	—
30 - 50	—	1	—	1	—	1	—	1	—	2	—	2
50 - 65	—	2	—	2	—	1	—	1	1	2	—	3
oltre 65	—	—	—	—	—	—	—	—	—	—	—	—
Totale	—	3	—	3	1	1	—	2	1	4	—	5
ROMA												
fino a 14	34	—	—	34	21	—	—	21	55	—	—	55
14 - 30	45	9	1	55	30	26	1	57	75	35	2	112
30 - 50	36	79	9	124	22	57	—	79	58	136	9	203
50 - 65	7	38	1	46	9	35	1	45	16	73	2	91
oltre 65	1	13	3	17	—	6	—	6	1	19	3	23
Totale	123	139	14	276	82	124	2	208	205	263	16	484
VITERBO												
fino a 14	—	—	—	—	—	—	—	—	—	—	—	—
14 - 30	—	—	—	—	1	—	—	—	1	—	—	1
30 - 50	1	3	1	5	—	—	—	—	1	3	1	5
50 - 65	—	—	—	—	—	2	—	—	—	2	—	2
oltre 65	2	2	—	4	—	1	—	1	2	3	—	5
Totale	3	5	1	9	1	3	—	4	4	8	1	13

(a) La classe « oltre 65 » comprende anche l'età ignota.

Segue Tav. 33 - Rimpatriati, per età, sesso, stato civile e provincia cui erano diretti

ETÀ (a) (anni)	MASCHI				FEMMINE				MASCHI E FEMMINE			
	Celibi	Coniugati e vedovi	Stato civile ignoto	Totale	Nubili	Coniugate e vedove	Stato civile ignoto	Totale	Celibi e nubili	Coniugati e vedovi	Stato civile ignoto	Totale
LAZIO												
fino a 14.	38	—	—	38	25	—	—	25	63	—	—	63
14 - 30	53	12	3	68	34	30	1	65	87	42	4	133
30 - 50	50	99	10	159	22	70	—	92	72	169	10	251
50 - 65	9	52	2	63	10	61	1	72	19	113	3	135
oltre 65	5	21	4	30	—	15	—	15	5	36	4	45
Totale.	155	184	19	358	91	176	2	269	246	360	21	627
CAMPOBASSO												
fino a 14.	4	—	—	4	2	—	—	2	6	—	—	6
14 - 30	6	1	1	8	—	—	—	—	6	1	1	8
30 - 50	7	12	1	20	2	5	—	7	9	17	1	27
50 - 65	1	14	—	15	—	21	—	21	1	35	—	36
oltre 65	1	13	—	14	—	8	—	8	1	21	—	22
Totale.	19	40	2	61	4	34	—	38	23	74	2	99
CHIETI												
fino a 14.	—	—	—	—	2	—	—	2	2	—	—	2
14 - 30	4	—	—	4	2	1	—	3	6	1	—	7
30 - 50	9	25	1	35	3	5	—	8	12	30	1	43
50 - 65	1	20	—	21	1	16	—	17	2	36	—	38
oltre 65	—	5	1	6	—	7	1	8	—	12	2	14
Totale.	14	50	2	66	8	29	1	38	22	79	3	104
L'AQUILA												
fino a 14.	1	—	—	1	1	—	—	1	2	—	—	2
14 - 30	11	2	—	13	—	1	—	1	11	3	—	14
30 - 50	8	10	1	19	—	9	—	9	8	19	1	28
50 - 65	—	10	—	10	—	16	—	16	—	26	—	26
oltre 65	—	5	—	5	—	4	—	4	—	9	—	9
Totale.	20	27	1	48	1	30	—	31	21	57	1	79
PESCARA												
fino a 14.	2	—	—	2	2	—	—	2	4	—	—	4
14 - 30	2	—	—	2	1	—	—	1	3	—	—	3
30 - 50	2	6	—	8	—	2	—	2	2	8	—	10
50 - 65	1	3	—	4	—	2	—	2	1	5	—	6
oltre 65	—	2	1	3	—	3	—	3	—	5	1	6
Totale.	7	11	1	19	3	7	—	10	10	18	1	29
TERAMO												
fino a 14.	1	—	—	1	—	—	—	—	1	—	—	1
14 - 30	3	1	—	4	—	—	—	—	3	1	—	4
30 - 50	5	3	—	8	1	—	—	1	6	3	—	9
50 - 65	2	6	—	8	—	4	—	4	2	10	—	12
oltre 65	—	2	1	3	—	5	—	5	—	7	1	8
Totale.	11	12	1	24	1	9	—	10	12	21	1	34
ABRUZZI E MOLISE												
fino a 14.	8	—	—	8	7	—	—	7	15	—	—	15
14 - 30	26	4	1	31	3	2	—	5	29	6	1	36
30 - 50	31	56	3	90	6	21	—	27	37	77	3	117
50 - 65	5	53	—	58	1	59	—	60	6	112	—	118
oltre 65	1	27	3	31	—	27	1	28	1	54	4	59
Totale.	71	140	7	218	17	109	1	127	88	269	8	345

(a) La classe « oltre 65 » comprende anche l'età ignota.

Segue Tav. 33 - Rimpatriati, per età, sesso, stato civile e provincia cui erano diretti

ETÀ (a) (anni)	MASCHI				FEMMINE				MASCHI E FEMMINE			
	Celibi	Coniugati e vedovi	Stato civile ignoto	Totale	Nubili	Coniugate e vedove	Stato civile ignoto	Totale	Celibi e nubili	Coniugati e vedovi	Stato civile ignoto	Totale
AVELLINO												
fino a 14	2	—	—	2	2	—	—	2	4	—	—	4
14 - 30	4	1	—	5	1	2	—	3	5	3	—	8
30 - 50	2	18	1	21	1	9	—	10	3	27	1	31
50 - 65	2	15	—	17	—	19	—	19	2	34	—	36
oltre 65	—	15	—	15	—	12	—	12	—	27	—	27
Totale	10	49	1	60	4	42	—	46	14	91	1	106
BENEVENTO												
fino a 14	—	—	—	—	—	—	—	—	—	—	—	—
14 - 30	5	—	—	5	3	—	1	4	8	—	1	9
30 - 50	6	6	2	14	—	6	—	6	6	12	2	20
50 - 65	1	6	—	7	—	9	—	9	1	15	—	16
oltre 65	1	5	—	6	1	5	—	6	2	10	—	12
Totale	13	17	2	32	4	20	1	25	17	37	3	57
CASERTA												
fino a 14	4	—	—	4	—	—	—	—	4	—	—	4
14 - 30	4	2	—	6	1	3	—	4	5	5	—	10
30 - 50	2	11	—	13	—	3	—	3	2	14	—	16
50 - 65	2	14	—	16	—	15	—	15	2	29	—	31
oltre 65	—	10	—	10	—	3	—	3	—	13	—	13
Totale	12	37	—	49	1	24	—	25	13	61	—	74
NAPOLI												
fino a 14	17	—	—	17	19	—	—	19	36	—	—	36
14 - 30	68	37	3	108	16	16	—	32	84	53	3	140
30 - 50	29	141	10	180	8	23	—	31	37	164	10	211
50 - 65	6	56	—	62	3	42	—	45	9	98	—	107
oltre 65	6	25	1	32	—	18	—	18	6	43	1	50
Totale	126	259	14	399	46	99	—	145	172	358	14	564
SALERNO												
fino a 14	7	—	—	7	7	—	—	7	14	—	—	14
14 - 30	5	6	—	11	7	2	—	9	12	8	—	20
30 - 50	7	35	—	42	—	17	—	17	7	52	—	59
50 - 65	6	50	5	61	2	40	1	43	8	90	6	104
oltre 65	1	28	2	31	—	17	—	17	1	45	2	48
Totale	26	119	7	152	16	76	1	93	42	195	8	245
CAMPANIA												
fino a 14	30	—	—	30	28	—	—	28	58	—	—	58
14 - 30	86	46	3	135	28	23	1	52	114	69	4	187
30 - 50	46	211	13	270	9	58	—	67	55	269	13	337
50 - 65	17	141	5	163	5	125	1	131	22	266	6	294
oltre 65	8	83	3	94	1	55	—	56	9	138	3	150
Totale	187	481	24	692	71	261	2	334	258	742	26	1.026
BARI												
fino a 14	5	—	—	5	5	—	—	5	10	—	—	10
14 - 30	15	9	—	24	4	3	—	7	19	12	—	31
30 - 50	12	46	2	60	2	13	—	15	14	59	2	75
50 - 65	1	37	—	38	2	31	—	33	3	68	—	71
oltre 65	2	17	1	20	—	9	—	9	2	26	1	29
Totale	35	109	3	147	13	56	—	69	48	165	3	216

(a) La classe « oltre 65 » comprende anche l'età ignota.

Segue Tav. 33 - Rimpatriati, per età, sesso, stato civile e provincia cui erano diretti

ETÀ (a) (anni)	MASCHI				FEMMINE				MASCHI E FEMMINE			
	Celibi	Coniugati e vedovi	Stato civile ignoto	Totale	Nubili	Coniugate e vedove	Stato civile ignoto	Totale	Celibi e nubili	Coniugati e vedovi	Stato civile ignoto	Totale
BRINDISI												
fino a 14.	—	—	—	—	—	—	—	—	—	—	—	—
14 - 30	—	—	—	—	—	—	—	—	—	—	—	—
30 - 50	2	4	—	6	—	1	—	1	2	5	—	7
50 - 65	1	3	—	4	—	1	—	1	1	4	—	5
oltre 65	1	—	—	1	—	1	—	1	1	1	—	2
Totale.	4	7	—	11	—	3	—	3	4	10	—	14
FOGGIA												
fino a 14.	—	—	—	—	1	—	—	1	1	—	—	1
14 - 30	1	—	—	1	1	—	—	1	2	—	—	2
30 - 50	5	3	1	9	4	6	—	10	9	9	1	19
50 - 65	1	2	—	3	—	10	—	10	1	12	—	13
oltre 65	—	5	—	5	—	4	—	4	—	9	—	9
Totale.	7	10	1	18	6	20	—	26	13	30	1	44
LECCE												
fino a 14.	2	—	—	2	—	—	—	—	2	—	—	2
14 - 30	—	—	—	—	—	1	—	1	—	1	—	1
30 - 50	—	3	—	3	3	1	—	4	3	4	—	7
50 - 65	—	2	—	2	—	—	—	—	—	2	—	2
oltre 65	1	1	—	2	—	—	—	—	1	1	—	2
Totale.	3	6	—	9	3	2	—	5	6	8	—	14
TARANTO												
fino a 14.	1	—	—	1	—	—	—	—	1	—	—	1
14 - 30	2	1	1	4	1	2	—	3	3	3	1	7
30 - 50	—	2	—	2	1	4	—	5	1	6	—	7
50 - 65	2	1	—	3	1	6	—	7	3	7	—	10
oltre 65	—	1	—	1	—	1	—	1	—	2	—	2
Totale.	5	5	1	11	3	13	—	16	8	18	1	27
PUGLIA												
fino a 14.	8	—	—	8	6	—	—	6	14	—	—	14
14 - 30	18	10	1	29	6	6	—	12	24	16	1	41
30 - 50	19	58	3	80	10	25	—	35	29	83	3	115
50 - 65	5	45	—	50	3	48	—	51	8	93	—	101
oltre 65	4	24	1	29	—	15	—	15	4	39	1	44
Totale.	54	137	5	196	25	94	—	119	79	231	5	315
MATERA												
fino a 14.	—	—	—	—	—	—	—	—	—	—	—	—
14 - 30	1	—	—	1	1	1	—	2	2	1	—	3
30 - 50	1	1	—	2	—	1	—	1	1	2	—	3
50 - 65	—	3	—	3	—	1	—	1	—	4	—	4
oltre 65	1	—	—	1	—	—	—	—	1	—	—	1
Totale.	3	4	—	7	1	3	—	4	4	7	—	11
POTENZA												
fino a 14.	3	—	—	3	1	—	—	1	4	—	—	4
14 - 30	6	1	—	7	4	4	—	8	10	5	—	15
30 - 50	8	24	2	34	1	17	1	19	9	41	3	53
50 - 65	5	39	—	44	1	17	—	18	6	56	—	62
oltre 65	1	14	—	15	—	4	—	4	1	18	—	19
Totale.	23	78	2	103	7	42	1	50	30	120	3	153

(a) La classe « oltre 65 » comprende anche l'età ignota.

Segue Tav. 33 - Rimpatriati, per età, sesso, stato civile e provincia cui erano diretti

ETÀ (a) (anni)	MASCHI				FEMMINE				MASCHI E FEMMINE			
	Cellibi	Coniugati e vedovi	Stato civile ignoto	Totale	Nubili	Coniugate e vedove	Stato civile ignoto	Totale	Cellibi e nubili	Coniugati e vedovi	Stato civile ignoto	Totale
BASILICATA												
fino a 14.	3	—	—	3	1	—	—	1	4	—	—	4
14 - 30	7	1	—	8	5	—	—	10	12	6	—	18
30 - 50	9	25	2	36	1	18	1	20	10	43	3	56
50 - 65	5	42	—	47	1	18	—	19	6	60	—	66
oltre 65	2	14	—	16	—	4	—	4	2	18	—	20
Totale.	26	82	2	110	8	45	1	54	34	127	3	164
CATANZARO												
fino a 14.	3	—	—	3	6	—	—	6	9	—	—	9
14 - 30	3	3	—	6	2	3	—	5	5	6	—	11
30 - 50	13	36	—	49	9	—	—	9	13	45	—	58
50 - 65	1	27	2	30	—	22	—	22	1	49	2	52
oltre 65	1	20	1	22	—	9	—	9	1	29	1	31
Totale.	21	86	3	110	8	43	—	51	29	129	3	161
COSENZA												
fino a 14.	4	—	—	4	4	—	—	4	8	—	—	8
14 - 30	32	12	—	44	3	6	—	9	35	18	—	53
30 - 50	20	91	3	114	1	11	—	12	21	102	3	126
50 - 65	8	76	1	85	—	26	1	27	8	102	2	112
oltre 65	—	22	—	22	1	13	—	14	1	35	—	36
Totale.	64	201	4	269	9	56	1	66	73	257	5	335
REGGIO DI CALABRIA												
fino a 14.	5	—	—	5	1	—	—	1	6	—	—	6
14 - 30	9	5	—	14	1	2	—	3	10	7	—	17
30 - 50	5	26	—	31	—	6	—	6	5	32	—	37
50 - 65	4	21	1	26	1	15	—	16	5	36	1	42
oltre 65	3	8	—	11	1	4	—	5	4	12	—	16
Totale.	26	60	1	87	4	27	—	31	30	87	1	118
CALABRIA												
fino a 14.	12	—	—	12	11	—	—	11	23	—	—	23
14 - 30	44	20	—	64	6	11	—	17	50	31	—	81
30 - 50	38	153	3	194	1	26	—	27	39	179	3	221
50 - 65	13	124	4	141	1	63	1	65	14	187	5	206
oltre 65	4	50	1	55	2	26	—	28	6	76	1	83
Totale.	111	347	8	466	21	126	1	148	132	473	9	614
AGRIGENTO												
fino a 14.	—	—	—	—	1	—	—	1	1	—	—	1
14 - 30	4	5	1	10	3	—	—	3	7	5	1	13
30 - 50	7	10	2	19	—	2	—	2	7	12	2	21
50 - 65	2	6	—	8	—	6	—	6	2	12	—	14
oltre 65	1	5	—	6	—	4	—	4	1	9	—	10
Totale.	14	26	3	43	4	12	—	16	18	38	3	59
CALTANISSETTA												
fino a 14.	1	—	—	1	4	—	—	4	5	—	—	5
14 - 30	2	1	—	3	1	—	—	1	3	1	—	4
30 - 50	5	4	—	9	—	4	—	4	5	8	—	13
50 - 65	—	7	—	7	1	7	—	8	1	14	—	15
oltre 65	—	7	1	8	—	3	—	3	—	10	1	11
Totale.	8	19	1	28	6	14	—	20	14	33	1	48

(a) La classe « oltre 65 » comprende anche l'età ignota.

Segue Tav. 33 - Rimpatriati, per età, sesso, stato civile e provincia cui erano diretti

ETÀ (a) (anni)	MASCHI				FEMMINE				MASCHI E FEMMINE			
	Celibi	Coniugati e vedovi	Stato civile ignoto	Totale	Nubili	Coniugate e vedove	Stato civile ignoto	Totale	Celibi e nubili	Coniugati e vedovi	Stato civile ignoto	Totale
CATANIA												
fino a 14.	4	—	—	4	—	—	—	—	4	—	—	4
14 - 30	7	1	1	9	3	1	2	6	10	2	3	15
30 - 50	4	21	1	26	—	12	—	12	4	33	1	38
50 - 65	1	24	1	26	—	20	—	20	1	44	1	46
oltre 65	—	8	—	8	—	5	—	5	—	13	—	13
Totale.	16	54	3	73	3	38	2	43	19	92	5	116
ENNA												
fino a 14.	2	—	—	2	3	—	—	3	5	—	—	5
14 - 30	1	—	—	1	—	2	—	2	1	2	—	3
30 - 50	1	6	1	8	—	3	—	3	1	9	1	11
50 - 65	2	5	—	7	—	11	—	11	2	16	—	18
oltre 65	—	6	—	6	—	3	—	3	—	9	—	9
Totale.	6	17	1	24	3	19	—	22	9	36	1	46
MESSINA												
fino a 14.	2	—	—	2	1	—	—	1	3	—	—	3
14 - 30	3	—	—	3	5	2	—	7	8	2	—	10
30 - 50	12	15	—	27	2	10	—	12	14	25	—	39
50 - 65	1	18	1	20	—	16	—	16	1	34	1	36
oltre 65	4	15	—	19	—	9	—	9	4	24	—	28
Totale.	22	48	1	71	8	37	—	45	30	85	1	116
PALERMO												
fino a 14.	9	—	—	9	7	—	—	7	16	—	—	16
14 - 30	6	3	1	10	2	2	—	4	8	5	1	14
30 - 50	5	20	1	26	3	8	—	11	8	28	1	37
50 - 65	6	10	2	18	—	22	—	22	6	32	2	40
oltre 65	2	9	—	11	1	9	—	10	3	18	—	21
Totale.	28	42	4	74	13	41	—	54	41	83	4	128
RAGUSA												
fino a 14.	4	—	—	4	3	—	—	3	7	—	—	7
14 - 30	5	7	—	12	4	—	—	4	9	7	—	16
30 - 50	3	18	1	22	1	5	—	6	4	23	1	28
50 - 65	1	11	—	12	—	12	—	12	1	23	—	24
oltre 65	—	1	1	2	—	1	—	1	—	2	1	3
Totale.	13	37	2	52	8	18	—	26	21	55	2	78
SIRACUSA												
fino a 14.	4	—	—	4	7	—	—	7	11	—	—	11
14 - 30	7	2	—	9	2	1	—	3	9	3	—	12
30 - 50	4	17	—	21	—	9	—	9	4	26	—	30
50 - 65	2	12	—	14	—	13	—	13	2	25	—	27
oltre 65	1	3	—	4	—	2	—	2	1	5	—	6
Totale.	18	34	—	52	9	25	—	34	27	59	—	86
TRAPANI												
fino a 14.	—	—	—	—	1	—	—	1	1	—	—	1
14 - 30	5	3	—	8	—	1	—	1	5	4	—	9
30 - 50	2	7	—	9	—	2	—	2	2	9	—	11
50 - 65	2	8	1	11	1	13	—	14	3	21	1	25
oltre 65	1	9	—	10	—	3	—	3	1	12	—	13
Totale.	10	27	1	38	2	19	—	21	12	46	1	59

(a) La classe « oltre 65 » comprende anche l'età ignota.

Segue Tav. 33 - Rimpatriati, per età, sesso, stato civile e provincia cui erano diretti

ETÀ (a) (anni)	MASCHI				FEMMINE				MASCHI E FEMMINE			
	Celibi	Coniugati e vedovi	Stato civile ignoto	Totale	Nubili	Coniugate e vedove	Stato civile ignoto	Totale	Celibi e nubili	Coniugati e vedovi	Stato civile ignoto	Totale
SICILIA												
fino a 14.	26	—	—	26	27	—	—	27	53	—	—	53
14 - 30	40	22	3	65	20	9	2	31	60	31	5	96
30 - 50	43	118	6	167	6	55	—	61	49	173	6	228
50 - 65	17	101	5	123	2	120	—	122	19	221	5	245
oltre 65	9	63	2	74	1	39	—	40	10	102	2	114
Totale.	135	304	16	455	56	223	2	281	191	527	18	736
CAGLIARI												
fino a 14.	—	—	—	—	—	—	—	—	—	—	—	—
14 - 30	3	—	—	3	1	—	—	1	4	—	—	4
30 - 50	2	4	1	7	—	2	—	2	2	6	1	9
50 - 65	1	2	—	3	—	—	—	—	1	2	—	3
oltre 65	—	2	—	2	—	—	—	—	—	2	—	2
Totale.	6	8	1	15	1	2	—	3	7	10	1	18
NUORO												
fino a 14.	—	—	—	—	—	—	—	—	—	—	—	—
14 - 30	—	—	—	—	—	—	—	—	—	—	—	—
30 - 50	—	—	—	—	1	—	—	1	1	—	—	1
50 - 65	—	2	—	2	—	—	—	—	—	2	—	2
oltre 65	1	—	—	1	—	1	—	1	1	1	—	2
Totale.	1	2	—	3	1	1	—	2	2	3	—	5
SASSARI												
fino a 14.	1	—	—	1	1	—	—	1	2	—	—	2
14 - 30	—	—	—	—	1	—	—	1	1	—	—	1
30 - 50	3	2	—	5	1	3	—	4	4	5	—	9
50 - 65	—	3	—	3	2	—	—	2	2	3	—	5
oltre 65	2	1	—	3	—	—	—	—	2	1	—	3
Totale.	6	6	—	12	5	3	—	8	11	9	—	20
SARDEGNA												
fino a 14.	1	—	—	1	1	—	—	1	2	—	—	2
14 - 30	3	—	—	3	2	—	—	2	5	—	—	5
30 - 50	5	6	1	12	2	5	—	7	7	11	1	19
50 - 65	1	7	—	8	2	—	—	2	3	7	—	10
oltre 65	3	3	—	6	—	1	—	1	3	4	—	7
Totale.	13	16	1	30	7	6	—	13	20	22	1	43
NON INDICATA												
fino a 14.	57	—	—	57	66	—	—	66	123	—	—	123
14 - 30	83	12	13	108	68	34	2	104	151	46	15	212
30 - 50	82	127	40	249	22	130	3	155	104	257	43	404
50 - 65	5	85	15	105	7	73	1	81	12	158	16	186
oltre 65	4	15	27	46	6	18	6	30	10	33	33	76
Totale.	231	239	95	565	169	255	12	436	400	494	107	1.001
ITALIA												
fino a 14.	313	—	—	313	306	—	—	306	619	—	—	619
14 - 30	559	179	37	775	292	262	12	566	851	441	49	1.341
30 - 50	668	1.552	139	2.359	179	950	10	1.139	847	2.502	149	3.498
50 - 65	253	1.390	68	1.711	96	1.097	10	1.203	349	2.487	78	2.914
oltre 65	82	554	54	690	37	351	8	396	119	905	62	1.086
Totale.	1.875	3.675	298	5.848	910	2.660	40	3.610	2.785	6.335	338	9.458

(a) La classe « oltre 65 » comprende anche l'età ignota.

ALLEGATI

