



statistiche demografiche

**matrimoni, separazioni
e divorzi**

anni 1984, 1985

istat
istituto nazionale
di statistica

annuario n. 33/34

tomo 2 parte seconda

edizione 1990

Al fine di favorire la diffusione e l'utilizzazione dei dati e delle informazioni l'ISTAT autorizza la riproduzione parziale o totale del contenuto del presente volume con la citazione della fonte.

Supplemento all'Annuario Statistico Italiano

ISSN: 0075-1685

Fotocomposizione: «Ind. Graf. Failli F. s.n.c.» - Via Tuscolana, 128 - Roma - Contratto n. 27 del 20-4-1989
Stampa: «Edigrafital Spa» - S. Atto (TE) - Contratto n. 54 del 13-7-1989 - copie 1.200

INDICE

	Pagina
AVVERTENZE	7
 1 - PRINCIPALI DATI RIASSUNTIVI E CONFRONTI CON GLI ANNI PRECEDENTI	
Tav. 1.1 - Matrimoni per rito; sposi per sesso e stato civile	9
Tav. 1.2 - Matrimoni per combinazione di stato civile degli sposi	9
Tav. 1.3 - Età media al matrimonio per sesso e stato civile degli sposi; età mediana al matrimonio per sesso degli sposi	10
Tav. 1.4 - Matrimoni per mese di celebrazione	10
 2 - MATRIMONI	
DATI NAZIONALI	
Tav. 2.1 - Sposi per stato civile, sesso, età ed anno di nascita - Anno 1984	11
Tav. 2.2 - Sposi per stato civile, sesso, età ed anno di nascita - Anno 1985	15
Tav. 2.3 - Matrimoni per età della sposa ed età dello sposo - Anno 1985	19
Tav. 2.4 - Matrimoni tra celibi e nubili per età della sposa ed età dello sposo - Anno 1985	25
Tav. 2.5 - Matrimoni per combinazione di stato civile degli sposi, classe di età della sposa, rito e classe di età dello sposo - Anno 1985	31
Tav. 2.6 - Matrimoni per stato civile e grado di istruzione della sposa, rito, stato civile e grado di istruzione dello sposo - Anno 1985	41
Tav. 2.7 - Matrimoni per settore di attività economica e posizione nella professione della sposa, settore di attività economica e posizione nella professione dello sposo - Anno 1985	45
Tav. 2.8 - Sposi vedovi per età, sesso, anno e durata della vedovanza - Anno 1985	47
Tav. 2.9 - Sposi divorziati per età, sesso, anno e durata del divorzio - Anno 1985	49
Tav. 2.10 - Matrimoni per sesso e grado di istruzione degli sposi, rito e classe di età degli sposi - Anno 1985	51
 DATI PER CIRCOSCRIZIONI	
Tav. 2.11 - Matrimoni per tipo di comune, rito e provincia; quozienti di nuzialità per provincia - Anno 1984	52
Tav. 2.12 - Matrimoni per mese di celebrazione, rito e regione - Anno 1985	54
Tav. 2.13 - Matrimoni per tipo di comune, rito e provincia; quozienti di nuzialità per provincia - Anno 1985	55
Tav. 2.14 - Matrimoni per mese di celebrazione, rito e comune capoluogo di provincia - Anno 1985	57
Tav. 2.15 - Matrimoni per regione, classe di età della sposa, rito e classe di età dello sposo - Anno 1985	61
Tav. 2.16 - Matrimoni per regione di nascita della sposa e regione di nascita dello sposo - Anno 1985	83
Tav. 2.17 - Matrimoni per regione di residenza della sposa e regione di residenza dello sposo - Anno 1985	84
Tav. 2.18 - Matrimoni per regione di nascita della sposa e regione di residenza dello sposo - Anno 1985	86
Tav. 2.19 - Matrimoni per regione di nascita dello sposo e regione di residenza della sposa - Anno 1985	87
 3 - SEPARAZIONI, SCIoglimenti E CESSAZIONI DEGLI EFFETTI CIVILI DEL MATRIMONIO	
DATI NAZIONALI	
Tav. 3.1 - Separazioni secondo il numero di figli nati e l'anno di matrimonio - Anno 1984	89
Tav. 3.2 - Scioglimenti e cessazioni degli effetti civili del matrimonio secondo il numero di figli nati e l'anno di matrimonio - Anno 1984	90
Tav. 3.3 - Separazioni per classe di età della moglie e classe di età del marito - Anno 1984	91
Tav. 3.4 - Scioglimenti e cessazioni degli effetti civili del matrimonio per classe di età della moglie e classe di età del marito - Anno 1984	91

Tav. 3.5	- Separazioni per età della moglie al matrimonio, anno di matrimonio ed età del marito al matrimonio - Anno 1985	92
Tav. 3.6	- Scioglimenti e cessazioni degli effetti civili del matrimonio per età della moglie al matrimonio, anno di matrimonio ed età del marito al matrimonio - Anno 1985	98
Tav. 3.7	- Separazioni secondo il numero di figli nati e l'anno di matrimonio - Anno 1985	105
Tav. 3.8	- Scioglimenti e cessazioni degli effetti civili del matrimonio secondo il numero di figli nati e l'anno di matrimonio - Anno 1985	106
Tav. 3.9	- Figli nati da coniugi che hanno ottenuto nel 1985 la separazione per età della moglie al matrimonio, anno di celebrazione del matrimonio ed età del marito al matrimonio	107
Tav. 3.10	- Figli nati da coniugi che hanno ottenuto nel 1985 lo scioglimento e la cessazione degli effetti civili del matrimonio per età della moglie al matrimonio, anno di celebrazione del matrimonio ed età del marito al matrimonio	117
Tav. 3.11	- Separazioni per classe di età della moglie e classe di età del marito - Anno 1985	127
Tav. 3.12	- Separazioni per grado di istruzione della moglie e grado di istruzione del marito - Anno 1985	127
Tav. 3.13	- Scioglimenti e cessazioni degli effetti civili del matrimonio per classe di età della moglie e classe di età del marito - Anno 1985	128
Tav. 3.14	- Scioglimenti e cessazioni degli effetti civili del matrimonio per grado di istruzione della moglie e grado di istruzione del marito - Anno 1985	128
Tav. 3.15	- Separazioni per settore di attività economica e posizione nella professione della moglie, settore di attività economica e posizione nella professione del marito - Anno 1985	129
Tav. 3.16	- Scioglimenti e cessazioni degli effetti civili del matrimonio per settore di attività economica e posizione nella professione della moglie, settore di attività economica e posizione nella professione del marito - Anno 1985	131
Tav. 3.17	- Separazioni per numero ed età dei figli affidati e anno di matrimonio - Anno 1985	134
Tav. 3.18	- Scioglimenti e cessazioni degli effetti civili del matrimonio per numero ed età dei figli affidati e anno di matrimonio - Anno 1985	136

DATI PER CIRCOSCRIZIONI

Tav. 3.19	- Separazioni per regione di residenza della moglie e regione di residenza del marito - Anno 1984	138
Tav. 3.20	- Scioglimenti e cessazioni degli effetti civili del matrimonio per regione di residenza della moglie e regione di residenza del marito - Anno 1984	139
Tav. 3.21	- Separazioni per regione di nascita della moglie e regione di nascita del marito - Anno 1985	141
Tav. 3.22	- Scioglimenti e cessazioni degli effetti civili del matrimonio per regione di nascita della moglie e regione di nascita del marito - Anno 1985	143
Tav. 3.23	- Separazioni per regione di residenza della moglie e regione di residenza del marito - Anno 1985	145
Tav. 3.24	- Scioglimenti e cessazioni degli effetti civili del matrimonio per regione di residenza della moglie e regione di residenza del marito - Anno 1985	146

ALLEGATI

Allegato A	- Confronto tra la numerazione delle tavole adottata nel presente volume e quella utilizzata nel volume 31	149
Allegato B	- Tavole in possesso dell'Istituto Centrale di Statistica non pubblicate nel presente volume	149
Allegato C	- Corrispondenza tra le principali tavole pubblicate nel presente volume e quelle pubblicate nell'Annuario di Statistiche Demografiche ed. 1980	150
Allegato D	- Modelli di rilevazione	151

TAVOLE ILLUSTRATE

Tav. 1	- Matrimoni secondo la classe di età e la combinazione di stato civile degli sposi (per 100 matrimoni dei gruppi indicati) - Anno 1984	32
Tav. 2	- Matrimoni secondo la classe di età e la combinazione di stato civile degli sposi (per 100 matrimoni dei gruppi indicati) - Anno 1985	33

AVVERTENZE

A. Contenuto

1. Il Tomo 2 dell'Annuario di «Statistiche Demografiche» è diviso in due parti: la prima è relativa ai fenomeni delle nascite e dei decessi; la seconda, di cui al presente volume, riguarda i matrimoni, le separazioni nonché gli scioglimenti e cessazioni degli effetti civili del matrimonio ai sensi della legge 1° dicembre 1970, n. 898 (divorzi).

2. Al fine di ridurre i tempi di pubblicazione, vengono forniti in un volume unico i dati relativi a due successivi anni, il 1984 ed il 1985. Mentre per il primo sono presentate solo le informazioni più significative, per il secondo l'analisi è completa ed uguale a quella fornita a partire dall'anno di rilevazione 1980. Peraltro, sono a disposizione di chiunque ne faccia richiesta tutte le elaborazioni previste ma non pubblicate per il 1984.

3. Per quanto concerne i matrimoni, i dati riportati nel volume sono desunti dallo spoglio totale delle schede individuali (Mod. ISTAT/D/3) compilate in base agli Atti dello Stato Civile formati in originale nel Comune nel quale è stato celebrato il matrimonio stesso, in conformità alle norme contenute nel Decreto 9 luglio 1939, n. 1238 sull'ordinamento dello Stato Civile ed alle successive disposizioni legislative.

I dati, pertanto, quando relativi alle circoscrizioni amministrative (Province e/o Regioni), sono nella maggior parte delle tavole riferiti alla località di evento. Non mancano, peraltro, tavole nelle quali i matrimoni sono stati ricondotti al luogo di nascita e/o di residenza degli sposi (cfr. Tavv. da 2.16 a 2.19). Per la quasi totalità dei casi sono riportati dati assoluti; è stata però calcolata anche la serie provinciale dei quozienti generici di nuzialità (pari al rapporto, moltiplicato per 1.000, tra il numero dei matrimoni celebrati in ambito provinciale nell'anno di riferimento e l'ammontare medio annuo della popolazione residente anagrafica).

4. Per quanto concerne le separazioni ed i divorzi, i dati riguardano i procedimenti di cognizione esauriti nell'anno di riferimento, cioè sia quelli omologati senza sentenza che

quelli accolti con sentenza. Tali procedimenti vengono rilevati con scheda individuale (Mod. ISTAT/M/220 bis-77 per le separazioni personali dei coniugi, Mod. ISTAT/M/253-77 per i divorzi) redatta dalla Cancelleria del Tribunale presso il quale il procedimento è stato definito. Le suddette schede contengono quesiti, oltre che di natura giudiziaria, anche sulle principali caratteristiche demografico-sociali dei coniugi nonché sul numero dei figli avuti nell'ambito del matrimonio attuale e sul numero ed età dei figli affidati (legittimi, nati dal matrimonio attuale o precedentemente, legittimati o adottivi). Nel presente volume vengono esaminate le caratteristiche dei fenomeni rilevanti sotto l'aspetto demografico-sociale; per le analisi degli aspetti strettamente giudiziari si rinvia ai volumi di «Statistiche Giudiziarie».

Le tavole che riportano informazioni disaggregate a livello territoriale (cfr. Tavv. da 3.19 a 3.24) fanno riferimento non al Distretto (di Corte d'Appello) dal quale dipende il Tribunale che ha emesso il provvedimento bensì alla località di nascita o di residenza dei coniugi.

5. Il volume si articola in tre capitoli, ai quali si aggiungono quattro allegati.

Nel primo capitolo sono riportati i principali dati sintetici sui matrimoni, confrontati con quelli relativi al triennio precedente. Al riguardo, si fa presente che ampie serie storiche sui matrimoni (nonché sulle separazioni e divorzi) sono contenute nel «Sommaro di Statistiche Storiche 1926-1985».

I capitoli 2 e 3 contengono invece le tavole analitiche rispettivamente sui matrimoni e sulle separazioni e divorzi.

6. I quattro allegati riguardano:

1) il confronto fra la numerazione delle tavole adottata nel presente volume e quella utilizzata nel volume 31 (ALLEGATO A);

2) l'elenco delle tavole in possesso del Servizio delle Statistiche demografiche e sanitarie non pubblicate nel presente volume ma disponibili per gli utenti che ne facciano richiesta (ALLEGATO B);

3) un quadro sinottico che permette di ricordare le principali tavole contenute nel

presente volume con tavole analoghe o simili pubblicate nell'«Annuario di Statistiche Demografiche Edizione 1980» (ALLEGATO C);

4) i fac-simile dei modelli di rilevazione utilizzati (ALLEGATO D):

- scheda di matrimonio (Mod. ISTAT/D/3);
- scheda per procedimento esaurito di separazione personale dei coniugi (Mod. ISTAT/M/220 bis-77);

- scheda per procedimento esaurito di scioglimento di matrimonio (Mod. ISTAT/M/253-77).

7. Nelle tavole nelle quali compare il carattere «età», l'età stessa è espressa in «anni compiuti di vita». Al fine di evitare dubbie o errate interpretazioni, nel prospetto che segue sono riportati alcuni esempi chiarificatori:

dizione

corrispondente intervallo di vita

-) 16 anni	dal giorno del 16° compleanno al giorno precedente il 17° compleanno;
-) 70-74 anni	dal giorno del 70° compleanno al giorno precedente il 75° compleanno;
-) 75 anni e più	dal giorno del 75° compleanno in poi.

8. I modelli utilizzati per la rilevazione dei matrimoni per gli anni 1984 e 1985 sono uguali a quelli del 1980, i quali ultimi, come è noto, erano profondamente innovativi rispetto ai precedenti, la qual cosa ha permesso l'elaborazione di alcune tavole molto analitiche non disponibili fino al 1979. Per ulteriori informazioni e chiarimenti al riguardo si possono consultare le «AVVERTENZE» all'Edizione 1981 dell'Annuario di Statistiche Demografiche nonché il volume «Istruzioni

per la rilevazione statistica del movimento della popolazione», Metodi e Norme, Serie B, n. 21, 1981.

9. Nelle tavole possono comparire i seguenti segni convenzionali:

a) tratto (-) quando il fenomeno non esiste ovvero quando il fenomeno esiste e viene rilevato, ma i casi non si sono verificati;

b) due punti (..) per i numeri relativi, quando non raggiungono la metà della cifra dell'ordine minimo considerato.

CAPITOLO 1 - PRINCIPALI DATI RIASSUNTIVI E CONFRONTI CON GLI ANNI PRECEDENTI

Tavola 1.1 - Matrimoni per rito; sposi per sesso e stato civile (a)

ANNI	MATRIMONI			SPOSI			SPOSE		
	Religiosi	Civili	Totale	Celibi	Vedovi	Divorziati	Nubili	Vedove	Divorziate
DATI ASSOLUTI									
1981	276.625	40.328	316.953	305.271	5.827	5.855	310.468	2.754	3.731
1982	271.044	41.442	312.486	301.238	5.241	6.007	306.026	2.616	3.844
1983	261.538	42.125	303.663	292.553	4.806	6.304	297.122	2.479	4.062
1984	259.621	41.268	300.889	289.911	4.642	6.336	294.444	2.290	4.155
1985	256.911	41.612	298.523	287.939	4.163	6.421	292.365	2.002	4.156
ANNI	MATRIMONI			SPOSI			SPOSE		
	Religiosi %	Civili %	Totale (b)	Celibi %	Vedovi %	Divorziati %	Nubili %	Vedove %	Divorziate %
DATI RELATIVI									
1981	87,3	12,7	5,6	96,3	1,8	1,9	98,0	0,9	1,1
1982	86,7	13,3	5,5	96,4	1,7	1,9	97,9	0,9	1,2
1983	86,1	13,9	5,3	96,3	1,5	2,1	97,8	0,8	1,4
1984	86,3	13,7	5,3	96,4	1,5	2,1	97,9	0,7	1,4
1985	86,1	13,9	5,2	96,5	1,4	2,1	97,9	0,7	1,4

(a) Tra i divorziati e le divorziate sono compresi i «già coniugati», cioè le persone che hanno ottenuto lo scioglimento del matrimonio ai sensi della

legge 1 dicembre 1970 n. 898. - (b) Per 1.000 abitanti.

Tavola 1.2 - Matrimoni per combinazione di stato civile degli sposi (a)

ANNI	Celibi e Nubili	Celibi e Vedove	Celibi e Divorziate	Vedovi e Nubili	Vedovi e Vedove	Vedovi e Divorziate	Divorziati e Nubili	Divorziati e Vedove	Divorziati e Divorziate
DATI ASSOLUTI									
1981	301.933	1.138	2.200	3.964	1.286	577	4.571	330	954
1982	297.871	1.082	2.285	3.460	1.220	561	4.695	314	998
1983	289.098	997	2.458	3.099	1.156	551	4.925	326	1.053
1984	286.418	931	2.562	3.010	1.057	575	5.016	302	1.018
1985	284.612	802	2.525	2.696	926	541	5.057	274	1.090
DATI RELATIVI (per 100 matrimoni)									
1981	95,2	0,4	0,7	1,3	0,4	0,2	1,4	0,1	0,3
1982	95,3	0,4	0,7	1,1	0,4	0,2	1,5	0,1	0,3
1983	95,2	0,3	0,8	1,0	0,4	0,2	1,6	0,1	0,4
1984	95,2	0,3	0,9	1,0	0,3	0,2	1,7	0,1	0,3
1985	95,3	0,3	0,8	0,9	0,3	0,2	1,7	0,1	0,4

(a) Cfr. la nota (a) alla Tav. 1.1.

Tavola 1.3 - Età media al matrimonio per sesso e stato civile degli sposi; età mediana al matrimonio per sesso degli sposi (a)

ANNI	ETÀ MEDIA							ETÀ MEDIANA		
	Celibi	Vedovi	Divorziati (b)	Sposi	Nubili	Vedove	Divorziate (b)	Spose	Sposi	Spose
1981	27,19	56,14	46,65	28,08	23,97	50,02	42,17	24,41	26,39	22,85
1982	27,22	56,37	46,13	28,07	24,01	50,29	41,61	24,45	26,46	22,95
1983	27,32	56,63	45,74	28,17	24,13	50,90	41,19	24,57	26,56	23,13
1984	27,42	56,58	45,36	28,25	24,29	51,18	41,06	24,73	26,69	23,35
1985	27,54	56,61	45,13	28,32	24,45	50,94	40,65	24,86	26,81	23,57

(a) Anni e centesimi di anno. L'età media è calcolata dividendo il totale degli anni d'età degli sposi al matrimonio per il numero degli sposi. L'età mediana indica l'età non superata dalla metà del numero degli sposi

classificati in ordine crescente di età al matrimonio. (b) Cfr. la nota (a) alla Tav. 1.1.

Tavola 1.4 - Matrimoni per mese di celebrazione

ANNI	Gen.	Feb.	Mar.	Apr.	Mag.	Giu.	Lug.	Ago.	Set.	Ott.	Nov.	Dic.	Anno
1981	14.383	14.101	14.158	28.773	30.606	35.998	33.525	34.549	46.965	34.183	7.872	21.840	316.953
1982	14.039	13.329	12.833	30.458	29.874	37.192	35.857	29.931	47.810	33.868	6.953	20.342	312.486
1983	13.247	11.600	11.302	35.425	25.104	36.434	35.268	27.073	46.436	34.470	6.592	20.662	303.663
1984	11.954	10.678	14851	28.636	27.829	40.499	31.403	25.776	53.280	29.658	6.076	20.249	300.889
1985	11.123	10.329	11.703	30.040	23.647	43.495	32.096	29.971	49.990	30.290	6.440	19.390	298.523

CAPITOLO 2 - MATRIMONI

Tavola 2.1 - Sposi per stato civile, sesso, età ed anno di nascita - Anno 1984

ETÀ	Anno di nascita	CELIBI E NUBILI		VEDOVI		DIVORZIATI (a)		TOTALE	
		M	F	M	F	M	F	M	F
16		47	2.288	-	-	-	-	47	2.288
	1968	21	1.023	-	-	-	-	21	1.023
	1967	26	1.265	-	-	-	-	26	1.265
17		170	3.359	-	-	-	-	170	3.359
	1967	66	1.753	-	-	-	-	66	1.753
	1966	104	1.606	-	-	-	-	104	1.606
18		1.532	19.588	-	2	-	-	1.532	19.590
	1966	753	11.197	-	1	-	-	753	11.198
	1965	779	8.391	-	1	-	-	779	8.392
19		2.796	22.216	1	3	-	1	2.797	22.220
	1965	1.379	11.678	-	1	-	-	1.379	11.679
	1964	1.417	10.538	1	2	-	1	1.418	10.541
20		6.288	28.388	2	5	3	2	6.293	28.395
	1964	3.155	16.144	-	2	2	-	3.157	16.146
	1963	3.133	12.244	2	3	1	2	3.136	12.249
21		11.985	31.622	1	4	1	4	11.987	31.630
	1963	6.216	18.264	1	1	-	3	6.217	18.268
	1962	5.769	13.358	-	3	1	1	5.770	13.362
22		18.886	32.258	4	13	4	7	18.894	32.278
	1962	10.136	19.041	1	4	1	1	10.138	19.046
	1961	8.750	13.217	3	9	3	6	8.756	13.232
23		25.464	30.063	5	14	5	19	25.474	30.096
	1961	14.182	18.206	5	9	5	15	14.192	18.230
	1960	11.282	11.857	-	5	-	4	11.282	11.866
24		30.701	26.627	5	22	10	16	30.716	26.665
	1960	17.670	16.565	5	14	5	8	17.680	16.587
	1959	13.031	10.062	-	8	5	8	13.036	10.078
25		31.885	21.569	3	34	15	37	31.903	21.640
	1959	18.938	13.403	1	13	8	19	18.947	13.435
	1958	12.947	8.166	2	21	7	18	12.956	8.205
26		29.996	17.213	15	40	20	75	30.031	17.328
	1958	18.033	10.723	4	25	9	37	18.046	10.785
	1957	11.963	6.490	11	15	11	38	11.985	6.543
27		26.886	13.016	18	31	20	81	26.924	13.128
	1957	16.575	8.282	9	17	8	45	16.592	8.324
	1956	10.311	4.754	9	14	12	36	10.332	4.804
28		22.697	9.943	17	25	51	92	22.765	10.060
	1956	14.228	6.401	9	13	32	53	14.269	6.467
	1955	8.469	3.542	8	12	19	39	8.496	3.593
29		18.296	7.240	21	25	61	132	18.378	7.397
	1955	11.490	4.543	13	16	27	81	11.530	4.640
	1954	6.806	2.697	8	9	34	51	6.848	2.757

(a) Cfr. nota (a) alla Tav. 1.1 pag.9.

Tavola 2.1 segue - Sposi per stato civile, sesso, età ed anno di nascita - Anno 1984

ETA	Anno di nascita	CELIBI E NUBILI		VEDOVI		DIVORZIATI (a)		TOTALE	
		M	F	M	F	M	F	M	F
30		13.788	5.538	34	39	106	151	13.928	5.728
	1954	8.985	3.610	17	25	60	85	9.062	3.720
	1953	4.803	1.928	17	14	46	66	4.866	2.008
31		10.306	3.966	36	25	132	166	10.474	4.157
	1953	6.638	2.482	19	10	76	86	6.733	2.578
	1952	3.668	1.484	17	15	56	80	3.741	1.579
32		7.570	2.972	35	33	159	168	7.764	3.173
	1952	4.863	1.849	20	22	82	94	4.965	1.965
	1951	2.707	1.123	15	11	77	74	2.799	1.208
33		5.968	2.452	29	47	175	185	6.172	2.684
	1951	3.775	1.513	11	25	102	105	3.888	1.643
	1950	2.193	939	18	22	73	80	2.284	1.041
34		4.695	2.030	55	47	243	209	4.993	2.286
	1950	2.964	1.269	32	22	135	120	3.131	1.411
	1949	1.731	761	23	25	108	89	1.862	875
35		3.649	1.684	55	34	239	218	3.943	1.936
	1949	2.261	999	26	14	121	120	2.408	1.133
	1948	1.388	685	29	20	118	98	1.535	803
36		2.928	1.337	61	34	315	186	3.304	1.557
	1948	1.877	791	31	22	169	107	2.077	920
	1947	1.051	546	30	12	146	79	1.227	637
37		2.177	1.126	63	39	275	213	2.515	1.378
	1947	1.375	674	33	17	170	127	1.578	818
	1946	802	452	30	22	105	86	937	560
38		1.674	880	66	27	252	155	1.992	1.062
	1946	1.127	584	39	15	159	97	1.325	696
	1945	547	296	27	12	93	58	667	366
39		1.223	676	59	30	248	137	1.530	843
	1945	757	415	27	15	140	77	924	507
	1944	466	261	32	15	108	60	606	336
40		1.046	632	71	24	245	136	1.362	792
	1944	657	380	39	12	148	80	844	472
	1943	389	252	32	12	97	56	518	320
41		879	519	63	43	251	121	1.193	683
	1943	553	307	37	22	149	67	739	396
	1942	326	212	26	21	102	54	454	287
42		768	471	76	33	228	125	1.072	629
	1942	481	270	46	18	146	76	673	364
	1941	287	201	30	15	82	49	399	265
43		706	452	70	31	252	123	1.028	606
	1941	443	269	37	17	145	75	625	361
	1940	263	183	33	14	107	48	403	245
44		645	431	85	44	224	115	954	590
	1940	397	259	35	24	132	58	564	341
	1939	248	172	50	20	92	57	390	249
45		536	354	86	38	200	106	822	498
	1939	327	198	46	24	119	63	492	285
	1938	209	156	40	14	81	43	330	213
46		458	314	96	43	181	100	735	457
	1938	258	163	55	21	112	64	425	248
	1937	200	151	41	22	69	36	310	209
47		371	307	93	43	178	84	642	434
	1937	233	182	60	25	113	52	406	259
	1936	138	125	33	18	65	32	236	175

(a) Cfr. nota (a) alla Tav. 1.1 pag. 9.

Tavola 2.1 segue - Spoel per stato civile, sesso, età ed anno di nascita - Anno 1984

ETÀ	Anno di nascita	CELIBI E NUBILI		VEDOVI		DIVORZIATI (a)		TOTALE	
		M	F	M	F	M	F	M	F
48		330	254	79	48	172	98	581	400
	1936	194	148	41	26	98	59	333	233
49	1935	136	106	38	22	74	39	248	167
		243	259	111	50	162	83	516	382
50	1935	153	160	58	28	96	48	307	236
	1934	90	99	53	22	66	35	209	156
51		266	241	107	58	144	78	517	377
	1934	145	128	61	32	94	42	300	202
52	1933	121	113	46	26	50	36	217	175
		247	225	101	41	132	78	480	344
53	1933	141	137	59	22	68	47	268	206
	1932	106	88	42	19	64	31	212	138
54		211	202	100	43	119	66	430	311
	1932	117	118	57	22	61	43	235	183
55	1931	94	84	43	21	58	23	195	128
		148	198	118	55	137	61	404	314
56	1931	86	125	61	28	69	32	216	185
	1930	63	73	57	27	68	29	188	129
57		160	191	120	57	130	60	410	308
	1930	103	110	63	30	75	40	241	180
58	1929	57	81	57	27	55	20	169	128
		133	154	119	60	121	49	373	263
59	1929	90	93	67	41	69	26	226	160
	1928	43	61	52	19	52	23	147	103
60		120	149	133	71	113	41	366	261
	1928	73	85	73	41	60	20	206	146
61	1927	47	64	60	30	53	21	160	115
		121	118	121	61	110	33	352	212
62	1927	68	79	80	31	72	17	220	127
	1926	53	39	41	30	38	16	132	85
63		104	111	140	58	87	45	331	214
	1926	69	69	80	30	44	29	193	128
64	1925	35	42	60	28	43	16	138	86
		102	115	154	73	103	38	359	226
65	1925	62	79	79	33	62	22	203	134
	1924	40	36	75	40	41	16	156	92
66		77	122	132	73	78	49	287	244
	1924	38	70	79	43	40	26	157	139
67	1923	39	52	53	30	38	23	130	105
		78	98	171	87	88	36	335	221
68	1923	56	57	100	51	49	20	205	128
	1922	20	41	71	36	39	16	130	93
69		75	82	153	90	85	25	313	197
	1922	43	44	90	58	44	16	177	118
70	1921	32	38	63	32	41	9	136	79
		79	69	146	68	66	32	291	169
71	1921	46	42	81	36	38	13	165	91
	1920	33	27	65	32	28	19	126	78
72		71	58	153	75	63	25	287	158
	1920	50	38	95	51	40	14	185	103
73	1919	21	20	58	24	23	11	102	55
		24	24	81	57	37	15	142	96
74	1919	11	17	49	36	21	6	81	59
	1918	13	7	32	21	16	9	61	37

(a) Cfr. nota (a) alla tav.1.1 pag.9

Tavola 2.1 segue - Sposi per stato civile, sesso, età ed anno di nascita - Anno 1984

ETÀ	Anno di nascita	CELIBI E NUBILI		VEDOVI		DIVORZIATI (a)		TOTALE	
		M	F	M	F	M	F	M	F
66	1918	32	29	94	33	37	12	163	74
	1917	19	14	52	22	21	6	92	42
67	1917	24	25	83	27	29	5	136	57
	1916	11	11	50	19	16	4	77	34
68	1916	13	14	33	8	13	1	59	23
	1915	37	32	102	36	37	13	176	81
69	1916	20	14	51	19	17	9	88	42
	1915	17	18	51	17	20	4	88	39
70	1915	37	28	104	29	36	8	177	65
	1914	23	18	58	19	23	6	104	43
71	1914	14	10	46	10	13	2	73	22
	1913	34	23	116	28	30	11	180	62
72	1913	19	12	70	14	13	3	102	29
	1912	15	11	46	14	17	8	78	33
73	1913	29	25	128	23	28	5	185	53
	1912	17	12	75	14	14	3	106	29
74	1912	12	13	53	9	14	2	79	24
	1911	26	20	94	19	17	9	137	48
75 e più	1912	15	12	54	10	8	5	77	27
	1911	11	8	40	9	9	4	60	21
76	1911	11	16	78	16	8	1	97	33
	1910	7	11	39	7	5	-	51	18
77	1910	4	5	39	9	3	1	46	15
	1909	9	8	75	23	18	3	102	34
78	1910	7	4	47	8	9	3	63	15
	1909 e precedenti	2	4	28	15	9	-	39	19
Totale		289.911	294.444	4.642	2.290	6.336	4.155	300.889	300.889

(a) Cfr. nota alla Tav. 1.1 pag.9

Tavola 2.2 - Sposi per stato civile, sesso, età ed anno di nascita - Anno 1985

ETA	Anno di nascita	CELIBI E NUBILI		VEDOVI		DIVORZIATI (a)		TOTALE	
		M	F	M	F	M	F	M	F
16	1969	39	1.847	-	-	-	-	39	1.847
	1968	22	832	-	-	-	-	22	832
17	1968	17	1.015	-	-	-	-	17	1.015
	1967	135	2.920	-	-	1	-	136	2.920
18	1968	58	1.594	-	-	1	-	59	1.594
	1967	77	1.326	-	-	-	-	77	1.326
19	1968	1.340	17.241	-	-	-	2	1.340	17.243
	1967	638	9.974	-	-	-	1	638	9.975
20	1966	702	7.267	-	-	-	1	702	7.268
	1965	2.366	19.956	1	-	-	1	2.367	19.957
21	1966	1.131	10.754	1	-	-	-	1.132	10.754
	1965	1.235	9.202	-	-	-	1	1.235	9.203
22	1965	5.807	27.047	1	1	-	2	5.808	27.050
	1964	2.781	14.914	1	1	-	-	2.782	14.915
23	1964	3.026	12.133	-	-	-	2	3.026	12.135
	1963	11.126	30.992	1	3	3	6	11.130	31.001
24	1964	5.776	17.946	1	2	3	3	5.780	17.951
	1963	5.350	13.046	-	1	-	3	5.350	13.050
25	1963	17.379	31.831	1	6	3	5	17.383	31.842
	1962	9.209	18.845	-	2	3	4	9.212	18.851
26	1962	8.170	12.966	1	4	-	1	8.171	12.991
	1961	24.597	30.730	3	17	3	10	24.603	30.757
27	1962	13.656	18.408	-	9	1	7	13.657	18.424
	1961	10.941	12.322	3	8	2	3	10.946	12.333
28	1961	29.377	27.003	6	19	6	17	29.389	27.039
	1960	16.923	16.807	3	8	2	8	16.928	16.823
29	1960	12.454	10.196	3	11	4	9	12.461	10.216
	1959	32.078	22.929	6	19	9	35	32.093	22.983
30	1960	18.927	14.544	3	12	5	20	18.935	14.576
	1959	13.151	8.385	3	7	4	15	13.158	8.407
31	1959	30.673	18.075	10	21	14	49	30.697	18.145
	1958	18.663	11.480	4	11	5	26	18.672	11.517
32	1958	12.010	6.595	6	10	9	23	12.025	6.628
	1957	27.031	13.909	9	20	25	68	27.065	14.017
33	1958	16.471	8.911	5	10	13	50	16.489	8.971
	1957	10.560	4.998	4	10	12	38	10.576	5.046
34	1957	22.885	10.415	22	33	33	116	22.940	10.564
	1956	14.398	6.691	14	16	17	61	14.429	6.768
35	1956	8.487	3.724	8	17	16	55	8.511	3.796
	1955	18.778	7.900	26	34	68	147	18.872	8.061
36	1956	11.854	5.043	13	22	38	80	11.905	5.145
	1955	6.924	2.857	13	12	30	67	6.967	2.936

(a) Cfr. nota (a) alla Tav.1.1 pag.9

Tavola 2.2 segue - Sposi per stato civile, sesso, età ed anno di nascita - Anno 1985

ETÀ	Anno di nascita	CELIBI E NUBILI		VEDOVI		DIVORZIATI (a)		TOTALE	
		M	F	M	F	M	M	M	F
30		14.819	5.902	25	34	89	161	14.933	6.097
	1955	9.465	3.812	16	19	48	92	9.529	3.923
	1954	5.354	2.090	9	15	41	69	5.404	2.174
31		10.840	4.257	27	24	137	163	11.004	4.444
	1954	7.097	2.788	18	12	76	102	7.191	2.902
	1953	3.743	1.469	9	12	61	61	3.813	1.542
32		7.943	3.091	33	35	150	178	8.126	3.304
	1953	5.158	1.929	20	17	80	106	5.258	2.052
	1952	2.785	1.162	13	18	70	72	2.868	1.252
33		5.959	2.462	26	32	203	203	6.188	2.697
	1952	3.854	1.543	12	17	127	120	3.953	1.680
	1951	2.105	919	14	15	76	83	2.195	1.017
34		4.808	1.984	47	38	211	203	5.066	2.225
	1951	3.070	1.186	18	17	108	116	3.196	1.319
	1950	1.738	798	29	21	103	87	1.870	906
35		3.649	1.697	36	33	255	184	3.940	1.914
	1950	2.333	1.053	15	24	146	103	2.494	1.180
	1949	1.316	644	21	9	109	81	1.446	734
36		2.890	1.368	55	39	296	193	3.241	1.600
	1949	1.849	850	26	28	175	122	2.050	1.000
	1948	1.041	518	29	11	121	71	1.191	600
37		2.271	1.124	57	24	322	200	2.650	1.348
	1948	1.414	650	34	17	184	115	1.632	782
	1947	857	474	23	7	138	85	1.018	566
38		1.874	999	61	40	320	187	2.255	1.226
	1947	1.206	612	38	27	187	108	1.431	747
	1946	668	387	23	13	133	79	824	479
39		1.344	793	67	33	274	171	1.685	997
	1946	909	530	36	26	175	117	1.120	573
	1945	435	263	31	7	99	54	565	324
40		982	547	50	43	245	126	1.277	716
	1945	615	334	36	23	135	81	786	438
	1944	367	213	14	20	110	45	491	278
41		864	467	60	38	268	142	1.192	547
	1944	558	253	36	24	142	89	736	366
	1943	306	214	24	14	126	53	456	281
42		714	464	70	33	238	105	1.022	502
	1943	442	292	50	18	140	59	632	369
	1942	272	172	20	15	98	46	390	233
43		668	350	76	33	226	104	970	487
	1942	420	198	42	25	129	56	591	279
	1941	248	152	34	8	97	48	379	208
44		584	365	75	30	214	119	873	514
	1941	325	199	36	13	127	75	488	287
	1940	259	166	39	17	87	44	385	227
45		559	372	70	31	206	119	835	522
	1940	334	228	37	16	119	72	490	316
	1939	225	144	33	15	87	47	345	206
46		453	327	86	26	221	93	760	446
	1939	273	195	56	16	124	50	453	261
	1938	180	132	30	10	97	43	307	185
47		359	275	75	29	184	102	618	406
	1938	225	157	53	12	103	60	381	229
	1937	134	118	22	17	81	42	237	177

(a) Cfr. nota (a) alla Tav. 1.1 pag.9

Tavola 2.2 segue - Sposi per stato civile, sesso età ed anno di nascita - Anno 1985

ETA	Anno di nascita	CELIBI E NUBILI		VEDOVI		DIVORZIATI (a)		TOTALE	
		M	F	M	F	M	F	M	F
48		302	237	69	45	180	94	551	376
	1937	180	130	47	21	112	52	339	203
49	1936	122	107	22	24	68	42	212	173
		259	220	93	45	168	98	520	363
50	1936	154	128	52	25	104	55	310	208
	1935	105	92	41	20	64	43	210	155
51		236	201	96	51	155	72	487	324
	1935	138	132	57	29	98	45	293	206
52	1934	98	69	39	22	57	27	194	118
		203	204	94	51	151	57	448	312
53	1934	124	119	53	34	81	36	258	189
	1933	79	85	41	17	70	21	190	123
54		179	200	97	47	131	63	407	310
	1933	119	125	53	32	86	38	258	195
55	1932	60	75	44	15	45	25	149	115
		167	162	99	56	129	56	395	274
56	1932	93	95	55	33	83	26	231	154
	1931	74	67	44	23	46	30	164	120
57		151	172	115	50	111	64	377	286
	1931	83	116	70	21	65	41	218	178
58	1930	68	56	45	29	46	23	159	108
		125	160	103	59	116	52	344	271
59	1930	86	94	63	29	64	36	213	159
	1929	39	66	40	30	52	16	131	112
60		116	133	123	57	95	47	334	237
	1929	71	80	72	31	51	30	194	141
61	1928	45	53	51	26	44	17	140	96
		116	130	120	60	94	58	330	248
62	1928	66	84	75	37	51	36	192	157
	1927	50	46	45	23	43	22	138	91
63		95	112	125	58	97	36	317	206
	1927	50	70	77	32	53	13	180	115
64	1926	45	42	48	26	44	23	137	91
		104	111	126	64	100	27	330	202
65	1926	69	67	77	29	67	16	213	112
	1925	35	44	49	35	33	11	117	90
66		85	91	149	57	79	32	313	180
	1925	60	57	96	35	47	23	203	115
67	1924	25	34	53	22	32	9	110	65
		83	98	165	66	81	25	329	189
68	1924	39	64	99	35	43	10	181	109
	1923	44	34	66	31	38	15	148	80
69		78	82	133	45	69	31	280	158
	1923	49	54	84	25	39	23	172	102
70	1922	29	28	49	20	30	8	108	56
		64	78	112	61	71	20	247	159
71	1922	38	43	65	40	49	13	152	96
	1921	26	35	47	21	22	7	95	63
72		57	67	155	54	76	20	288	141
	1921	41	44	87	32	52	13	180	89
73	1920	16	23	68	22	24	7	108	52
		51	59	122	52	52	18	225	129
74	1920	39	41	73	26	28	9	140	76
	1919	12	18	49	26	24	9	85	53

(a) Cfr. nota (a) alla Tav. 1.1 pag.9

Tavola 2.2 segue - Sposi per stato civile, sesso età ed anno di nascita - Anno 1985

ETÀ	Anno di nascita	CELIBI E NUBILI		VEDOVI		DIVORZIATI (a)		TOTALE	
		M	F	M	F	M	F	M	F
66		31	27	48	35	29	14	108	76
	1919	21	16	24	19	17	7	62	42
	1918	10	11	24	16	12	7	46	34
67		14	29	68	28	22	3	104	60
	1918	10	11	43	16	13	2	66	29
	1917	4	18	25	12	9	1	38	31
68		30	19	80	27	26	6	136	52
	1917	17	11	47	12	18	5	82	28
	1916	13	8	33	15	8	1	54	24
69		27	18	97	20	19	7	143	45
	1916	17	13	51	10	10	4	78	27
	1915	10	5	46	10	9	3	65	18
70		26	11	97	27	27	7	150	45
	1915	20	8	59	14	16	5	95	27
	1914	6	3	38	13	11	2	55	18
71		36	27	97	25	26	2	159	54
	1914	16	15	55	18	14	1	85	34
	1913	20	12	42	7	12	1	74	20
72		16	18	90	16	21	3	127	37
	1913	10	10	56	8	12	1	78	19
	1912	6	8	34	8	9	2	49	18
73		18	15	83	12	14	1	115	28
	1912	11	10	52	7	4	-	67	17
	1911	7	5	31	5	10	1	48	11
74		16	6	43	15	12	3	71	24
	1911	12	5	22	11	8	3	42	19
	1910	4	1	21	4	4	-	29	5
75 e più	1910 e precedenti	63	39	282	51	46	9	391	99
Totale		287.939	292.365	4.163	2.002	6.421	4.156	298.523	298.523

(a) Cfr. nota alla Tav. 1.1 pag.9

Tavola 2.3 - Matrimoni per età della sposa ed età dello sposo- Anno 1985

ETÀ DEGLI SPOSI	ETÀ DELLE SPOSE								
	16	17	18	19	20	21	22	23	24
16	2	9	5	7	3	1	7	1	-
17	28	35	22	16	11	5	4	8	1
18	123	175	435	257	143	74	49	32	20
19	210	289	701	451	290	150	105	48	39
20	275	384	1.470	1.161	1.045	612	334	198	130
21	280	485	2.176	2.121	2.096	1.625	993	564	314
22	286	416	2.470	2.713	3.217	2.957	2.223	1.314	711
23	192	350	2.577	2.977	4.039	4.315	3.722	2.782	1.633
24	158	246	2.075	2.782	3.983	4.813	4.715	4.110	2.887
25	106	181	1.683	2.235	3.589	4.481	4.917	4.771	3.987
26	50	122	1.240	1.675	2.681	3.693	4.113	4.497	4.028
27	45	74	826	1.201	1.970	2.598	3.198	3.660	3.494
28	38	49	559	785	1.321	1.852	2.419	2.708	2.809
29	22	40	341	500	890	1.270	1.661	1.924	2.100
30	8	25	229	386	599	870	1.115	1.404	1.526
31	7	8	138	239	377	544	702	880	997
32	8	10	79	130	227	371	465	579	699
33	-	7	64	91	175	228	311	371	452
34	2	3	49	64	123	162	241	282	382
35	-	1	31	41	72	116	165	189	248
36	3	4	14	39	71	75	123	125	177
37	2	1	11	20	19	62	77	85	109
38	-	1	7	15	28	31	41	59	83
39	-	1	7	7	21	18	31	31	43
40	-	1	4	7	14	12	17	24	31
41	-	-	4	4	10	7	15	22	34
42	-	1	4	3	5	5	9	10	20
43	1	-	2	8	4	9	10	9	16
44	-	-	6	1	3	2	13	13	7
45	-	-	1	4	5	5	7	11	14
46	1	-	1	2	3	3	6	4	7
47	-	-	2	4	1	2	2	6	6
48	-	-	2	-	2	3	6	6	8
49	-	1	2	1	1	5	3	4	4
50	-	-	-	1	1	2	4	-	1
51	-	-	-	3	3	1	3	1	1
52	-	-	2	-	2	2	4	2	1
53	-	-	-	-	2	1	-	2	2
54	-	-	1	1	-	2	2	3	3
55	-	-	-	-	1	1	-	2	2
56	-	-	-	-	1	1	1	4	2
57	-	1	-	2	-	2	2	-	-
58	-	-	-	1	-	2	2	1	-
59	-	-	-	-	1	-	1	-	1
60	-	-	1	-	-	2	-	-	1
61	-	-	-	-	-	-	-	3	-
62	-	-	-	1	-	1	-	2	2
63	-	-	-	-	2	-	-	1	1
64	-	-	-	-	-	-	2	-	1
65	-	-	-	-	-	-	1	-	1
66	-	-	-	-	-	-	-	-	-
67	-	-	-	-	-	-	-	-	-
68	-	-	-	-	-	-	-	-	1
69	-	-	1	-	-	-	-	1	-
70 -74	-	-	1	-	-	3	-	3	3
75 e più	-	-	-	1	1	5	1	1	1
Totale Spose	1.847	2.920	17.243	19.957	27.050	31.001	31.842	30.757	27.039

Tavola 2.3 segue - Matrimoni per età della sposa ed età dello sposo - Anno 1985

ETÀ DEGLI SPOSI	ETÀ DELLE SPOSE										
	25	26	27	28	29	30	31	32	33	34	
16	-	1	1	-	-	1	-	-	-	-	
17	2	1	-	1	-	-	-	1	-	-	
18	6	9	4	4	2	-	-	1	-	-	
19	27	22	10	7	5	1	2	3	3	1	
20	70	44	29	20	10	7	3	-	5	-	
21	180	107	54	44	26	15	8	10	6	7	
22	456	241	117	97	55	41	26	15	4	4	
23	890	458	241	152	94	65	35	18	14	8	
24	1.564	882	445	260	173	92	73	42	22	14	
25	2.782	1.466	767	421	262	155	103	57	33	24	
26	3.352	2.331	1.196	721	369	228	140	93	52	39	
27	3.219	2.570	1.839	971	550	299	189	108	86	54	
28	2.770	2.403	1.917	1.358	793	444	223	158	101	82	
29	2.276	2.129	1.793	1.393	994	589	336	205	134	105	
30	1.600	1.620	1.448	1.210	980	711	434	236	177	120	
31	1.157	1.112	1.119	958	837	658	450	248	173	111	
32	740	743	784	707	680	553	405	299	191	132	
33	583	503	551	522	483	456	361	295	230	156	
34	364	388	427	417	410	346	320	279	216	172	
35	268	320	309	300	313	292	249	207	175	144	
36	173	208	263	237	230	245	208	183	164	147	
37	136	146	189	172	186	218	178	157	163	119	
38	111	126	139	149	133	167	155	146	148	129	
39	64	81	96	104	113	83	111	104	105	97	
40	40	48	48	69	80	69	83	70	77	97	
41	29	38	58	54	61	76	50	84	71	70	
42	23	36	34	55	46	59	54	42	61	61	
43	15	17	27	38	35	56	46	46	49	59	
44	13	22	18	24	34	32	41	31	43	38	
45	8	12	21	21	26	33	31	37	35	45	
46	11	11	13	15	17	25	26	28	37	38	
47	15	9	13	9	16	21	19	23	23	20	
48	4	6	5	5	8	3	19	10	21	18	
49	2	7	7	2	7	11	10	10	17	23	
50	7	3	6	5	7	7	8	11	6	15	
51	1	6	5	8	9	4	8	10	8	10	
52	2	4	6	2	3	7	3	6	12	9	
53	2	4	1	6	7	4	9	3	6	12	
54	1	-	4	8	5	4	1	3	2	9	
55	-	2	1	2	2	5	7	6	4	6	
56	3	-	-	3	3	4	1	2	4	8	
57	2	-	-	1	3	2	3	1	2	3	
58	2	2	2	-	1	2	2	4	5	4	
59	-	3	1	2	3	-	3	3	2	2	
60	-	1	2	2	-	1	2	-	3	5	
61	4	-	1	-	2	-	1	-	-	1	
62	1	-	3	-	-	-	-	4	2	1	
63	-	1	-	-	2	1	2	-	1	1	
64	-	-	-	2	1	-	3	1	2	1	
65	1	-	1	1	1	2	1	-	-	1	
66	3	-	-	-	1	1	-	1	1	1	
67	-	-	-	1	-	1	-	-	-	-	
68	-	-	-	-	1	-	-	-	-	-	
69	1	-	-	1	-	-	-	1	-	-	
70-74	2	2	1	1	2	-	2	1	1	2	
75 e più	1	-	1	2	-	1	-	1	-	-	
Totale Spose	22.983	18.145	14.017	10.564	8.081	6.097	4.444	3.304	2.697	2.225	

Tavola 2.3 segue - Matrimoni per età della sposa ed età dello sposo - Anno 1985

ETÀ DEGLI SPOSI	ETÀ DELLE SPOSE								
	35	36	37	38	39	40	41	42	43
16	-	-	1	-	-	-	-	-	-
17	-	-	-	-	-	-	-	-	-
18	-	-	1	1	1	2	-	-	-
19	2	-	-	-	-	-	-	-	-
20	2	2	3	1	-	-	-	-	2
21	4	-	2	1	3	-	-	-	1
22	4	1	4	1	2	2	1	-	-
23	3	4	4	3	3	2	2	1	-
24	7	4	8	2	5	3	3	3	-
25	15	12	6	6	8	2	3	-	-
26	20	18	10	10	2	1	-	-	1
27	37	15	15	13	6	5	1	-	4
28	49	29	21	13	12	6	5	6	2
29	60	34	24	17	13	5	2	2	1
30	83	42	36	24	18	10	4	1	3
31	96	60	34	34	24	8	6	6	3
32	95	69	48	38	20	11	10	4	5
33	102	76	56	30	22	17	10	7	7
34	129	83	66	38	29	22	10	11	3
35	154	111	71	48	38	15	14	12	7
36	134	122	77	61	51	27	20	18	5
37	137	116	83	64	44	40	27	18	15
38	127	100	84	72	53	29	26	24	15
39	96	110	85	73	55	32	24	24	16
40	71	79	65	64	49	24	27	28	16
41	69	64	68	65	57	32	29	20	15
42	60	64	60	51	49	39	28	17	25
43	63	62	54	62	55	31	35	32	24
44	38	64	45	66	47	45	31	31	24
45	49	44	51	65	42	44	29	32	23
46	46	35	50	38	55	35	35	25	19
47	31	30	30	44	21	26	27	23	25
48	19	29	27	29	33	30	27	35	19
49	19	23	23	36	24	20	28	25	23
50	12	17	26	24	30	23	24	23	18
51	15	15	19	21	17	21	23	22	20
52	11	12	16	14	17	22	18	24	20
53	6	7	17	15	15	14	12	21	16
54	7	6	11	21	8	7	16	21	19
55	10	8	9	9	8	5	15	10	11
56	5	6	5	15	5	9	14	12	6
57	2	4	4	4	13	7	9	13	14
58	1	5	9	7	8	6	9	6	10
59	8	1	-	5	5	3	3	8	9
60	-	-	3	3	8	4	5	14	4
61	3	3	1	3	4	6	13	4	1
62	3	1	-	3	-	7	2	6	12
63	1	1	4	3	3	6	1	2	4
64	3	1	2	2	3	4	4	2	4
65	1	3	-	1	2	2	3	1	1
66	1	2	2	-	-	-	1	2	3
67	1	-	1	1	1	-	2	-	1
68	1	-	1	1	3	-	2	2	2
69	-	1	1	1	1	1	1	-	1
70 -74	1	4	4	1	3	3	3	3	5
75 e più	1	1	1	2	2	1	3	1	3
Totale Spose	1.914	1.600	1.348	1.226	997	716	647	602	487

Tavola 2.3 segue - Matrimoni per età della sposa ed età dello sposo - Anno 1985

ETÀ DEGLI SPOSI	ETÀ DELLE SPOSE										
	44	45	46	47	48	49	50	51	52	53	
16	-	-	-	-	-	-	-	-	-	-	
17	-	-	-	-	-	-	-	-	-	-	
18	-	-	-	-	-	-	-	-	-	-	
19	-	-	-	-	-	-	-	-	-	-	
20	-	1	-	-	-	-	-	-	-	-	
21	1	-	-	1	-	2	-	1	1	-	
22	-	-	-	1	1	1	-	-	1	-	
23	4	-	2	-	1	2	-	1	-	1	
24	-	-	1	-	1	1	-	-	4	1	
25	1	2	1	-	-	2	1	-	-	1	
26	2	1	2	-	1	2	1	1	1	-	
27	2	2	3	1	-	1	1	-	-	2	
28	1	1	1	-	1	-	-	2	-	-	
29	1	1	-	1	2	-	-	-	-	-	
30	-	2	-	3	1	1	2	1	-	1	
31	5	3	2	1	-	2	1	-	-	-	
32	6	5	2	-	3	1	2	-	1	-	
33	3	3	2	2	1	2	-	1	1	1	
34	7	9	2	-	1	1	-	1	-	2	
35	9	5	3	3	-	2	1	2	-	2	
36	6	8	2	3	4	2	1	1	-	1	
37	13	10	4	6	5	7	4	2	1	1	
38	13	15	5	2	3	6	3	-	3	3	
39	9	12	5	3	5	5	4	2	1	3	
40	15	13	9	4	5	3	3	3	1	2	
41	12	15	8	10	13	11	9	2	1	1	
42	24	16	13	12	6	5	6	2	4	3	
43	20	15	16	11	8	6	8	2	5	2	
44	34	25	22	15	11	5	4	8	3	1	
45	18	27	24	20	7	10	8	3	4	3	
46	26	27	19	20	15	11	11	9	8	8	
47	23	29	25	23	8	7	9	9	9	5	
48	23	17	22	17	15	10	14	10	10	4	
49	18	16	17	22	18	20	10	15	10	9	
50	29	20	19	18	21	25	15	12	9	5	
51	14	16	22	21	15	21	10	9	15	11	
52	19	24	18	19	14	17	12	13	12	3	
53	26	17	18	14	12	15	11	20	9	8	
54	21	15	12	10	22	18	18	20	19	11	
55	11	15	16	13	19	12	15	19	13	11	
56	12	17	13	20	10	18	20	15	18	9	
57	16	29	14	13	22	14	14	9	17	11	
58	13	13	13	7	13	10	15	11	11	26	
59	11	17	20	11	15	14	11	15	12	17	
60	7	6	10	16	7	9	9	15	16	10	
61	5	13	12	11	13	10	17	13	12	12	
62	8	3	8	9	9	12	3	11	10	11	
63	7	4	5	4	12	4	12	7	13	9	
64	4	10	6	10	5	6	2	12	17	17	
65	1	7	9	6	4	3	11	3	10	11	
66	2	-	2	2	2	-	4	7	2	2	
67	4	-	1	4	-	8	6	1	2	4	
68	1	3	3	5	3	5	4	1	4	1	
69	-	1	1	2	2	3	2	3	5	6	
70-74	7	6	10	6	16	8	9	16	15	14	
75 e più	-	6	1	4	4	3	1	2	-	8	
Totale Spose	514	522	446	406	376	363	324	312	310	274	

Tavola 2.3 segue - Matrimoni per età della sposa ed età dello sposo - Anno 1985

ETÀ DEGLI SPOSI	ETÀ DELLE SPOSE									
	54	55	56	57	58	59	60	61	62	
16	-	-	-	-	-	-	-	-	-	
17	-	-	-	-	-	-	-	-	-	
18	-	-	-	1	-	-	-	-	-	
19	-	-	-	-	-	-	-	-	-	
20	-	-	-	-	-	-	-	-	-	
21	1	1	-	-	-	-	-	-	-	
22	-	-	-	-	-	-	-	-	-	
23	3	-	-	-	-	1	-	-	-	
24	2	-	-	-	1	2	-	-	1	
25	4	-	-	-	3	-	-	-	-	
26	1	1	-	1	-	-	-	-	-	
27	1	-	-	1	-	-	-	1	1	
28	1	-	-	-	-	-	-	-	-	
29	-	2	1	1	-	-	-	-	1	
30	-	1	-	-	-	-	-	-	-	
31	-	-	1	1	-	-	-	1	-	
32	-	-	-	-	1	-	-	-	-	
33	2	1	-	-	1	-	-	-	-	
34	-	2	-	2	-	-	-	-	-	
35	-	1	-	-	1	-	-	-	1	
36	1	3	-	-	1	-	2	-	-	
37	-	-	-	3	-	-	-	-	-	
38	2	2	-	-	-	-	-	-	-	
39	2	1	-	-	-	-	-	-	1	
40	2	1	-	-	1	-	-	-	-	
41	3	-	-	-	-	-	-	-	-	
42	1	-	2	-	3	1	1	-	-	
43	3	1	-	3	2	1	-	1	1	
44	2	2	1	3	1	-	-	2	2	
45	6	2	2	1	2	-	2	-	-	
46	4	3	5	2	1	1	-	-	1	
47	4	4	1	5	3	-	2	1	1	
48	11	5	4	2	2	2	4	2	-	
49	6	6	2	-	2	1	1	1	2	
50	7	6	2	6	3	5	-	1	1	
51	9	15	3	3	1	1	1	2	3	
52	14	3	5	4	1	3	4	1	1	
53	13	11	1	12	4	-	2	7	3	
54	9	4	12	5	2	4	1	1	1	
55	10	17	11	12	8	2	5	3	-	
56	11	10	16	6	6	2	4	3	6	
57	15	10	9	10	6	10	4	3	4	
58	16	19	9	13	7	9	6	3	4	
59	17	14	19	13	16	12	6	4	5	
60	17	15	13	17	17	16	12	5	4	
61	7	13	16	22	13	10	14	21	9	
62	12	15	14	12	11	17	15	14	10	
63	14	11	12	12	7	12	11	13	15	
64	7	13	14	12	13	11	20	18	9	
65	10	16	10	12	6	11	7	12	12	
66	2	4	3	6	5	10	4	4	3	
67	7	5	6	5	7	2	2	6	3	
68	2	7	4	4	4	6	9	6	6	
69	6	5	6	5	9	5	11	7	6	
70 - 74	10	13	20	24	27	33	22	37	24	
75 e più	9	6	13	7	8	12	8	9	17	
Totale Spose	286	271	237	248	206	202	180	189	158	

Tavola 2.3 segue - Matrimoni per età della sposa ed età dello sposo - Anno 1985

ETÀ DEGLI SPOSI	ETÀ DELLE SPOSE									Totale sposi
	63	64	65	66	67	68	69	70 - 74	75 e più	
16	-	-	-	-	-	-	-	-	-	39
17	-	-	-	-	-	-	-	-	-	136
18	-	-	-	-	-	-	-	-	-	1.340
19	-	-	-	-	-	-	-	-	1	2.367
20	-	-	-	-	-	-	-	-	-	5.808
21	-	-	-	-	-	-	-	-	-	11.130
22	-	-	-	-	-	-	-	1	-	17.383
23	-	2	-	-	-	-	-	-	2	24.603
24	1	-	-	-	-	1	-	-	2	29.389
25	1	1	2	-	-	-	-	-	2	32.093
26	-	-	-	-	-	-	-	-	1	30.697
27	-	-	-	-	-	-	-	1	1	27.065
28	-	1	-	-	-	-	-	-	-	22.940
29	1	-	-	-	-	-	-	1	-	18.872
30	-	2	-	-	-	-	-	-	-	14.933
31	-	-	-	-	1	-	-	-	-	11.004
32	-	-	-	-	-	1	1	-	1	8.126
33	1	-	-	-	-	-	-	1	-	6.188
34	-	-	-	-	-	-	-	1	-	5.066
35	-	-	-	-	-	-	-	-	-	3.940
36	1	-	-	1	-	-	-	-	-	3.241
37	-	-	-	-	-	-	-	-	-	2.650
38	-	-	-	-	-	-	-	-	-	2.255
39	-	-	-	-	-	-	-	-	-	1.685
40	-	1	-	-	-	-	-	-	-	1.277
41	1	-	-	-	-	-	-	-	-	1.192
42	-	-	-	2	-	-	-	-	-	1.022
43	-	-	-	-	-	-	-	-	-	970
44	-	-	-	-	-	-	-	-	-	873
45	1	-	-	-	-	-	-	-	-	835
46	1	-	-	-	2	-	-	-	-	760
47	1	1	-	-	-	-	-	-	-	618
48	-	3	-	-	-	-	-	-	-	551
49	1	1	1	-	-	1	-	2	-	520
50	-	1	-	1	-	-	-	-	-	487
51	-	-	1	-	1	-	-	-	-	448
52	1	-	2	-	-	1	-	1	-	407
53	4	-	-	-	-	-	-	-	-	395
54	2	1	1	-	-	1	-	2	-	377
55	1	2	-	1	1	-	-	1	-	344
56	2	2	-	-	-	-	-	-	-	334
57	1	3	1	-	-	-	1	-	-	330
58	4	1	1	-	-	-	2	-	-	317
59	5	3	2	3	-	-	-	3	1	330
60	11	8	5	4	-	-	-	2	1	313
61	5	6	7	4	5	1	2	5	1	329
62	2	6	5	3	3	1	1	3	1	280
63	9	6	7	2	2	-	-	-	-	247
64	7	10	9	7	1	3	2	5	1	288
65	14	6	9	3	2	2	1	1	2	225
66	5	4	1	6	2	2	-	5	-	108
67	3	4	5	3	1	-	2	4	-	104
68	11	8	8	1	2	3	2	6	3	136
69	6	7	5	4	5	4	5	8	2	143
70 -74	42	29	35	18	17	17	11	58	27	622
75 e più	14	22	22	13	15	14	15	77	50	391
Totale Spose	159	141	129	76	60	52	45	188	99	298.523

Tavola 2.4 - Matrimoni tra celibi e nubili per età della sposa ed età dello sposo - Anno 1985

ETÀ DEGLI SPOSI	ETÀ DELLE SPOSE								
	16	17	18	19	20	21	22	23	24
16	2	9	5	7	3	1	7	1	-
17	28	34	22	16	11	5	4	8	1
18	123	175	435	257	143	74	48	32	20
19	210	289	701	451	290	150	105	48	39
20	275	384	1.470	1.161	1.045	611	334	198	130
21	280	485	2.176	2.121	2.095	1.624	991	563	313
22	286	416	2.469	2.712	3.217	2.956	2.221	1.314	709
23	192	350	2.577	2.977	4.036	4.314	3.722	2.780	1.631
24	158	246	2.075	2.782	3.981	4.813	4.714	4.107	2.882
25	106	181	1.682	2.234	3.588	4.478	4.916	4.766	3.982
26	50	122	1.239	1.674	2.680	3.692	4.107	4.493	4.020
27	45	74	825	1.197	1.968	2.595	3.195	3.653	3.487
28	38	48	559	783	1.318	1.847	2.413	2.700	2.800
29	20	39	340	498	885	1.267	1.657	1.910	2.085
30	8	25	229	384	589	869	1.106	1.397	1.510
31	7	8	135	238	374	537	690	863	984
32	8	10	77	129	224	363	457	562	684
33	-	7	60	88	175	221	303	360	437
34	2	3	47	63	120	156	232	272	366
35	-	1	29	41	67	110	157	176	230
36	2	4	13	37	65	74	112	117	160
37	2	1	11	17	18	60	73	75	98
38	-	1	6	12	24	28	33	54	73
39	-	1	7	7	17	15	29	25	34
40	-	1	4	7	12	10	13	19	24
41	-	-	4	4	9	6	10	17	23
42	-	1	4	2	4	4	6	9	12
43	-	-	1	5	3	6	9	5	10
44	-	-	3	1	2	-	10	11	3
45	-	-	-	3	4	4	5	9	10
46	-	-	1	2	2	2	4	2	6
47	-	-	2	2	1	1	2	2	4
48	-	-	1	-	2	2	5	3	4
49	-	1	2	1	1	3	3	4	2
50	-	-	-	1	-	1	2	-	1
51	-	-	-	1	3	-	2	1	-
52	-	-	-	-	-	1	-	1	1
53	-	-	-	-	1	-	4	1	-
54	-	-	-	1	-	1	2	1	2
55	-	-	-	-	1	1	-	-	2
56	-	-	-	-	1	1	1	2	1
57	-	1	-	2	-	2	2	-	-
58	-	-	-	1	-	1	1	-	-
59	-	-	-	-	1	-	1	-	-
60	-	-	1	-	-	2	-	-	1
61	-	-	-	-	-	-	-	2	-
62	-	-	-	-	-	1	-	2	2
63	-	-	-	-	2	-	-	1	1
64	-	-	-	-	-	-	1	-	-
65	-	-	-	-	-	-	1	-	-
66	-	-	-	-	-	-	-	-	-
67	-	-	-	-	-	-	-	-	-
68	-	-	-	-	-	-	-	-	1
69	-	-	1	-	-	-	-	1	-
70 -74	-	-	1	-	-	3	-	2	1
75 e più	-	-	-	1	1	5	-	1	1
Totale Spose	1.842	2.917	17.214	19.920	26.983	30.917	31.710	30.570	26.787

Tavola 2.4 segue - Matrimoni tra celibi e nubili per età della sposa ed età dello sposo - Anno 1985

ETÀ DEGLI SPOSI	ETÀ DELLE SPOSE									
	25	26	27	28	29	30	31	32	33	34
16	-	1	1	-	-	1	-	-	-	-
17	2	1	-	1	-	-	-	1	-	-
18	6	9	4	4	2	-	-	-	-	-
19	27	22	10	7	5	1	2	2	3	1
20	70	44	27	19	9	7	3	-	4	-
21	180	106	54	44	25	15	8	10	5	7
22	454	240	117	94	52	41	24	15	3	3
23	886	456	237	149	92	62	33	17	10	7
24	1.560	875	443	257	171	87	72	38	19	12
25	2.777	1.463	763	415	254	149	97	56	28	24
26	3.347	2.326	1.189	712	358	222	134	91	52	37
27	3.215	2.563	1.826	962	546	293	181	102	77	46
28	2.764	2.395	1.908	1.340	779	430	210	149	90	71
29	2.260	2.112	1.782	1.376	971	569	322	186	117	94
30	1.591	1.606	1.433	1.188	958	691	418	214	161	104
31	1.141	1.089	1.098	937	809	635	433	232	159	98
32	723	727	766	682	650	526	385	277	175	116
33	558	490	517	487	453	427	336	269	197	133
34	349	361	402	396	380	324	282	247	189	149
35	250	288	289	273	282	256	229	175	150	125
36	154	186	233	210	194	198	175	162	135	112
37	122	121	167	143	152	181	141	129	127	88
38	99	103	108	124	113	131	119	114	114	95
39	58	62	73	71	94	66	84	81	75	66
40	30	39	36	51	60	49	62	55	54	69
41	20	27	40	37	34	48	35	60	46	57
42	15	28	21	37	25	40	42	29	38	40
43	10	10	15	26	24	32	33	27	32	42
44	7	14	15	13	21	17	24	17	25	31
45	3	9	11	10	20	18	13	21	20	32
46	7	8	9	10	8	17	12	14	18	18
47	9	6	10	4	8	13	8	16	10	8
48	3	3	4	2	4	2	8	5	10	8
49	-	5	2	2	3	2	5	4	10	12
50	4	2	1	3	3	2	3	7	5	8
51	-	3	2	2	5	1	4	2	2	2
52	2	2	2	2	2	6	1	1	4	1
53	2	1	-	1	2	2	3	1	1	6
54	1	-	1	4	-	1	-	1	-	2
55	-	-	1	1	-	2	1	3	1	2
56	1	-	-	1	2	1	1	1	1	4
57	1	-	-	-	-	1	-	-	-	-
58	-	1	-	-	1	1	-	1	-	-
59	-	2	-	1	1	-	2	1	1	-
60	-	-	1	1	-	1	-	-	-	1
61	2	-	1	-	1	-	1	-	-	-
62	-	-	2	-	-	-	-	1	-	-
63	-	1	-	-	1	1	-	-	-	-
64	-	-	-	-	1	-	-	-	-	-
65	-	-	1	-	1	-	1	-	-	-
66	2	-	-	-	-	-	-	-	-	-
67	-	-	-	-	-	-	-	-	-	-
68	-	-	-	-	-	-	-	-	-	-
69	1	-	-	1	-	-	-	1	-	-
70 - 74	-	1	-	-	2	-	2	-	-	-
75 e più	1	-	1	-	-	-	-	-	-	-
Totale Spose	22.714	17.808	13.623	10.100	7.578	5.569	3.949	2.835	2.168	1.731

Tavola 2.4 segue - Matrimoni tra celibi e nubili per età della sposa ed età dello sposo - Anno 1985

ETÀ DEGLI SPOSI	ETÀ DELLE SPOSE									
	35	36	37	38	39	40	41	42	43	
16	-	-	1	-	-	-	-	-	-	
17	-	-	-	-	-	-	-	-	-	
18	-	-	1	1	1	2	-	-	-	
19	2	-	-	-	-	-	-	-	-	
20	2	2	3	1	-	-	-	-	1	
21	4	-	2	-	2	-	-	-	-	
22	3	-	4	1	2	1	-	-	-	
23	3	4	3	3	3	1	1	-	-	
24	7	3	8	2	4	1	3	2	-	
25	13	11	6	6	7	2	2	-	-	
26	19	14	7	8	-	1	-	-	1	
27	33	13	13	8	6	4	1	-	3	
28	43	27	17	9	8	4	3	5	1	
29	52	30	22	14	10	4	1	2	1	
30	74	40	31	17	10	9	3	1	2	
31	78	52	28	21	20	4	3	5	2	
32	81	55	40	32	14	7	7	2	3	
33	86	64	42	22	13	17	8	4	5	
34	110	63	48	27	16	15	3	8	2	
35	120	91	54	32	20	8	4	9	4	
36	103	101	52	45	41	21	7	12	2	
37	105	82	61	40	30	25	15	12	5	
38	101	72	68	46	33	17	13	16	9	
39	67	82	61	55	36	18	14	14	7	
40	55	57	46	33	30	13	16	14	10	
41	43	43	43	40	35	17	13	11	8	
42	44	38	37	30	33	20	13	9	13	
43	41	35	24	43	30	16	21	16	12	
44	18	37	25	30	22	27	14	22	14	
45	31	25	34	34	25	28	14	17	16	
46	33	20	26	18	29	15	20	12	7	
47	18	15	15	23	12	15	12	9	10	
48	11	14	14	16	15	15	13	18	5	
49	7	10	10	11	9	6	12	6	13	
50	6	5	7	13	17	8	11	8	10	
51	4	7	5	7	7	10	10	10	8	
52	4	3	5	8	5	4	3	10	8	
53	3	1	4	3	3	2	4	8	6	
54	3	-	6	3	1	4	4	9	8	
55	2	1	4	1	2	-	4	3	3	
56	2	1	3	4	-	4	2	3	1	
57	1	-	1	3	4	-	3	-	2	
58	-	2	1	-	2	-	1	3	-	
59	4	1	-	-	2	-	2	3	2	
60	-	-	-	1	2	2	1	1	-	
61	1	-	-	1	1	1	2	-	-	
62	1	-	-	1	-	1	-	1	4	
63	1	-	1	-	-	-	-	1	1	
64	1	-	-	-	1	1	1	-	-	
65	1	1	-	-	1	-	-	-	-	
66	-	-	-	-	-	-	-	-	-	
67	1	-	1	-	-	-	-	-	-	
68	-	-	-	-	1	-	-	-	-	
69	-	1	-	-	-	-	1	-	-	
70 - 74	-	-	-	1	-	1	1	-	-	
75 e più	-	-	-	-	-	-	-	-	-	
Totale Spose	1.442	1.123	884	714	565	371	286	286	209	

Tavola 2.4 segue - Matrimoni tra celibi e nubili per età della sposa ed età dello sposo - Anno 1985

ETÀ DEGLI SPOSI	ETÀ DELLE SPOSE									
	44	45	46	47	48	49	50	51	52	53
16	-	-	-	-	-	-	-	-	-	-
17	-	-	1	-	-	-	-	-	-	-
18	-	-	-	-	-	-	-	-	-	-
19	-	-	-	-	-	-	-	-	-	-
20	-	-	-	-	-	-	-	-	-	-
21	1	-	-	1	-	-	-	-	-	-
22	-	-	-	1	1	1	-	-	1	-
23	3	-	2	-	1	-	-	1	-	1
24	-	-	1	-	1	-	-	-	4	1
25	1	2	1	-	-	2	-	-	-	1
26	2	1	1	-	-	2	1	1	1	-
27	1	2	2	1	-	1	1	-	-	2
28	-	-	1	-	1	-	-	2	-	-
29	-	1	-	1	1	-	-	-	-	-
30	-	1	-	2	1	1	1	-	-	-
31	4	1	1	1	-	1	-	-	-	-
32	3	2	2	-	1	-	2	-	1	-
33	2	1	1	1	-	1	-	1	-	-
34	5	5	1	-	1	-	-	-	-	2
35	5	3	2	2	-	1	-	1	-	1
36	4	3	-	2	-	-	-	1	-	1
37	5	8	1	3	1	2	1	1	-	1
38	7	7	4	1	1	2	1	-	-	1
39	5	7	3	1	4	2	2	-	-	1
40	9	6	8	1	1	-	-	1	-	1
41	4	5	4	4	6	4	4	1	-	-
42	12	7	8	3	-	3	1	-	2	2
43	9	6	9	3	1	3	1	1	3	-
44	16	8	8	6	2	1	2	6	1	1
45	11	16	9	8	1	3	4	1	-	3
46	14	12	8	7	6	3	5	2	4	3
47	11	17	11	7	1	3	4	2	3	1
48	9	6	8	7	4	5	3	6	2	-
49	9	7	10	7	9	7	5	3	2	4
50	9	5	6	6	6	6	5	7	2	1
51	5	5	8	10	5	5	4	2	6	4
52	7	12	6	4	3	5	4	5	3	-
53	9	4	8	3	4	5	2	4	4	1
54	9	6	3	2	4	1	6	7	7	6
55	3	5	6	4	6	4	4	4	3	1
56	5	4	2	5	1	4	7	5	2	3
57	6	7	6	3	8	3	4	2	1	4
58	5	3	7	2	3	1	2	1	1	6
59	4	3	4	6	2	6	2	7	2	3
60	3	2	2	3	2	-	-	1	1	1
61	3	1	1	4	2	-	1	3	2	1
62	2	1	2	1	1	1	2	2	3	1
63	-	-	1	1	1	-	4	1	2	3
64	-	1	1	-	1	-	-	4	4	1
65	-	3	2	-	-	-	3	-	2	1
66	1	-	2	-	1	-	2	1	-	-
67	-	-	-	1	-	-	1	-	1	-
68	-	-	-	-	2	-	1	-	-	-
69	-	-	-	-	-	-	-	2	1	1
70 - 74	1	1	1	2	2	-	-	1	2	2
75 e più	-	2	-	2	-	1	-	-	-	-
Totale Spose	224	199	175	129	99	90	92	90	73	67

Tavola 2.4 segue - Matrimoni tra celibi e nubili per età della sposa ed età dello sposo - Anno 1985

ETÀ DEGLI SPOSI	ETÀ DELLE SPOSE									
	54	55	56	57	58	59	60	61	62	
16	-	-	-	-	-	-	-	-	-	-
17	-	-	-	-	-	-	-	-	-	-
18	-	-	-	-	-	-	-	-	-	-
19	-	-	-	-	-	-	-	-	-	-
20	-	-	-	-	-	-	-	-	-	-
21	-	-	-	-	-	-	-	-	-	-
22	-	-	-	-	-	-	-	-	-	-
23	3	-	-	-	-	1	-	-	-	-
24	2	-	-	-	-	2	-	-	-	1
25	4	-	-	-	3	-	-	-	-	-
26	1	1	-	1	-	-	-	-	-	-
27	1	-	-	1	-	-	-	1	-	1
28	1	-	-	-	-	-	-	-	-	-
29	-	2	1	1	-	-	-	-	-	1
30	-	1	-	-	-	-	-	-	-	-
31	-	-	-	1	-	-	-	1	-	-
32	-	-	-	-	1	-	-	-	-	-
33	2	1	-	-	-	-	-	-	-	-
34	-	-	-	-	-	-	-	-	-	-
35	-	1	-	-	-	-	-	-	-	1
36	-	1	-	-	-	-	-	-	-	-
37	-	-	-	2	-	-	-	-	-	-
38	-	-	-	-	-	-	-	-	-	-
39	1	-	-	-	-	-	-	-	-	1
40	1	-	-	-	-	-	-	-	-	-
41	-	-	-	-	-	-	-	-	-	-
42	1	-	-	-	-	-	1	-	-	-
43	-	1	-	1	-	1	-	1	-	1
44	2	-	-	3	-	-	-	-	-	1
45	3	2	1	-	1	-	-	-	-	-
46	3	1	3	1	-	-	-	-	-	-
47	1	1	1	-	3	-	-	1	-	-
48	3	3	-	1	-	1	1	1	-	-
49	2	1	1	-	1	1	-	-	-	-
50	3	3	-	-	-	1	-	1	-	-
51	5	5	1	1	1	1	-	-	-	-
52	4	2	2	1	-	1	1	-	-	-
53	4	3	-	7	-	-	-	2	-	1
54	3	1	6	2	-	3	-	-	-	-
55	5	5	4	5	-	-	1	-	-	-
56	1	3	3	1	1	2	1	-	-	2
57	4	2	1	2	2	2	-	-	-	1
58	3	4	1	3	-	1	2	-	-	-
59	2	-	2	1	5	-	3	1	-	1
60	5	4	3	1	4	3	3	2	-	2
61	2	3	2	3	2	3	3	3	-	2
62	3	2	2	3	2	4	3	2	-	1
63	2	-	4	1	1	4	2	1	-	-
64	-	2	4	1	2	-	4	3	-	3
65	1	1	1	1	2	3	-	1	-	1
66	-	-	1	1	-	-	1	3	-	-
67	1	-	-	1	-	-	-	-	-	1
68	-	2	1	1	-	-	-	-	-	-
69	2	1	1	-	-	-	-	1	-	2
70 - 74	1	3	3	3	5	2	3	2	-	3
75 e più	1	1	-	1	2	2	-	2	-	1
Totale Spose	83	63	49	52	38	38	29	29		28

Tavola 2.4 segue - Matrimoni tra celibi e nubili per età della sposa ed età dello sposo - Anno 1985

ETÀ DEGLI SPOSI	ETÀ DELLE SPOSE									Totale sposi
	63	64	65	66	67	68	69	70 - 74	75 e più	
16	-	-	-	-	-	-	-	-	-	39
17	-	-	-	-	-	-	-	-	-	135
18	-	-	-	-	-	-	-	-	-	1.337
19	-	-	-	-	-	-	-	-	-	2.365
20	-	-	-	-	-	-	-	-	-	5.800
21	-	-	-	-	-	-	-	-	-	11.112
22	-	-	-	-	-	-	-	1	-	17.359
23	-	1	-	-	-	-	-	-	2	24.561
24	1	-	-	-	-	-	-	-	2	29.337
25	1	1	1	-	-	-	-	-	2	32.025
26	-	-	-	-	-	-	-	-	1	30.608
27	-	-	-	-	-	-	-	1	1	28.947
28	-	1	-	-	-	-	-	-	-	22.765
29	1	-	-	-	-	-	-	-	-	19.635
30	-	1	-	-	-	-	-	-	-	14.676
31	-	-	-	-	1	-	-	-	-	10.691
32	-	-	-	-	-	1	1	-	1	7.797
33	1	-	-	-	-	-	-	1	-	5.791
34	-	-	-	-	-	-	-	-	-	4.646
35	-	-	-	-	-	-	-	-	-	3.487
36	-	-	-	-	-	-	-	-	-	2.739
37	-	-	-	-	-	-	-	-	-	2.126
38	-	-	-	-	-	-	-	-	-	1.750
39	-	-	-	-	-	-	-	-	-	1.246
40	-	-	-	-	-	-	-	-	-	897
41	1	-	-	-	-	-	-	-	-	763
42	-	-	-	-	-	-	-	-	-	634
43	-	-	-	-	-	-	-	-	-	569
44	-	-	-	-	-	-	-	-	-	480
45	1	-	-	-	-	-	-	-	-	480
46	-	-	-	-	1	-	-	-	-	393
47	-	-	-	-	-	-	-	-	-	302
48	-	-	-	-	-	-	-	-	-	247
49	-	-	-	-	-	1	-	1	-	217
50	-	1	-	1	-	-	-	-	-	191
51	-	-	-	-	-	-	-	-	-	166
52	-	-	-	-	-	1	-	-	-	137
53	-	-	-	-	-	-	-	-	-	120
54	-	1	-	-	-	-	-	-	-	122
55	-	1	-	1	-	-	-	-	-	97
56	1	1	-	-	-	-	-	-	-	92
57	-	1	-	-	-	-	1	-	-	83
58	2	-	-	-	-	-	1	-	-	64
59	1	-	-	-	-	-	-	1	-	80
60	2	1	1	-	-	-	-	1	-	62
61	-	1	2	-	-	-	-	-	1	58
62	-	2	1	2	-	1	-	1	1	62
63	3	1	2	-	1	-	-	-	-	46
64	1	1	2	1	-	-	-	-	-	42
65	4	2	1	-	-	-	-	-	-	36
66	2	1	-	1	-	1	-	2	-	22
67	-	-	1	-	-	-	-	-	-	9
68	2	2	-	-	-	-	1	1	1	16
69	-	1	1	-	1	-	1	2	-	24
70 - 74	3	1	5	3	3	1	1	7	4	80
75 e più	1	4	1	-	2	1	3	5	4	47
Totale Spose	28	26	18	9	9	7	9	24	20	284.612

Tavola 2.5 - Matrimoni per combinazione di stato civile degli sposi, classe di età della sposa, rito e classe di età dello sposo - Anno 1985

CLASSI DI ETÀ DELLO SPOSO	CLASSI DI ETÀ DELLA SPOSA											Totale	
	16	17	18 - 19	20 - 24	25 - 29	30 - 34	35 - 39	40 - 44	45 - 49	50 - 54	55 - 59		60 e più
CELIBI E NUBILI													
TOTALE													
16	2	9	12	12	2	1	1	-	-	-	-	-	39
17	28	34	38	29	4	1	-	-	1	-	-	-	135
18 - 19	333	464	1.844	949	96	9	5	2	-	-	-	-	3.702
20 - 24	1.191	1.881	22.520	55.301	6.661	502	66	14	9	13	3	8	88.169
25 - 29	259	464	11.031	74.502	40.403	3.827	396	39	20	16	10	13	130.980
30 - 34	25	53	1.450	13.851	19.791	7.177	1.084	124	25	9	4	8	43.601
35 - 39	4	8	180	1.924	3.969	3.328	1.598	258	60	13	4	2	11.348
40 - 44	-	2	35	237	655	1.004	912	349	107	31	6	5	3.343
45 - 49	-	1	14	87	160	304	475	317	182	69	23	7	1.639
50 - 54	-	-	3	25	47	66	130	184	132	99	41	9	736
55 - 59	-	1	3	18	13	24	41	59	105	79	50	23	416
60 e più	-	-	4	32	22	9	20	30	51	76	99	161	504
Totale	1.842	2.917	37.134	146.967	71.823	16.252	4.728	1.376	692	405	240	236	284.612
RITO RELIGIOSO													
16	2	7	9	10	2	1	1	-	-	-	-	-	32
17	23	25	31	21	2	1	-	-	1	-	-	-	104
18 - 19	266	377	1.367	703	70	5	3	2	-	-	-	-	2.793
20 - 24	967	1.642	19.976	50.462	5.754	377	36	8	5	10	3	8	79.248
25 - 29	217	410	10.065	69.056	35.771	3.086	288	21	9	16	8	12	118.959
30 - 34	23	44	1.264	12.503	17.172	5.798	791	84	20	6	4	6	37.715
35 - 39	3	6	147	1.671	3.374	2.716	1.287	186	38	9	2	2	9.441
40 - 44	-	2	29	194	524	825	775	273	75	18	2	2	2.719
45 - 49	-	1	9	66	125	230	391	246	134	43	16	3	1.264
50 - 54	-	-	2	18	35	42	100	149	108	75	22	4	555
55 - 59	-	1	2	16	11	15	25	41	82	59	32	12	296
60 e più	-	-	4	23	17	4	8	19	36	57	71	94	333
Totale	1.501	2.515	32.905	134.743	62.857	13.100	3.705	1.029	508	293	160	143	253.459
RITO CIVILE													
16	-	2	3	2	-	-	-	-	-	-	-	-	7
17	5	9	7	8	2	-	-	-	-	-	-	-	31
18 - 19	67	87	477	246	26	4	2	-	-	-	-	-	909
20 - 24	224	239	2.544	4.839	907	125	30	6	4	3	-	-	8.921
25 - 29	42	54	966	5.446	4.632	741	108	18	11	-	2	1	12.021
30 - 34	2	9	186	1.348	2.619	1.379	293	40	5	3	-	2	5.886
35 - 39	1	2	33	253	595	612	311	72	22	4	2	-	1.907
40 - 44	-	-	6	43	131	179	137	76	32	13	4	3	624
45 - 49	-	-	5	21	35	74	84	71	48	26	7	4	375
50 - 54	-	-	1	7	12	24	30	35	24	24	19	5	181
55 - 59	-	-	1	2	2	9	16	18	23	20	18	11	120
60 e più	-	-	-	9	5	5	12	11	15	19	28	67	171
Totale	341	402	4.229	12.224	8.966	3.152	1.023	347	184	112	80	93	31.153

Tavola 2.5 segue - Matrimoni per combinazione di stato civile degli sposi, classe di età della sposa, rito e classe di età dello sposo - Anno 1985

CLASSI DI ETÀ DELLO SPOSO	CLASSI DI ETÀ DELLA SPOSA											Totale	
	16	17	18 - 19	20 - 24	25 - 29	30 - 34	35 - 39	40 - 44	45 - 49	50 - 54	55 - 59		60 e più
CELIBI E VEDOVE													
TOTALE													
16	-	-	-	-	-	-	-	-	-	-	-	-	-
17	-	-	-	-	-	-	-	-	-	-	-	-	-
18 - 19	-	-	-	-	-	-	-	-	-	-	-	-	-
20 - 24	-	-	-	8	11	6	1	1	-	2	2	-	31
25 - 29	-	-	-	21	35	23	12	2	-	-	-	2	95
30 - 34	-	-	-	8	33	46	30	8	2	1	1	1	130
35 - 39	-	-	-	3	23	28	24	25	9	5	1	1	119
40 - 44	-	-	-	2	5	10	26	34	12	7	4	3	103
45 - 49	-	-	-	-	-	5	14	13	17	20	9	11	89
50 - 54	-	-	-	1	2	2	6	9	13	13	13	9	68
55 - 59	-	-	-	-	-	-	2	3	2	16	25	12	60
60 e più	-	-	-	-	-	-	-	1	3	15	20	68	107
Totale	-	-	-	43	109	120	115	96	58	79	75	107	802
RITO RELIGIOSO													
16	-	-	-	-	-	-	-	-	-	-	-	-	-
17	-	-	-	-	-	-	-	-	-	-	-	-	-
18 - 19	-	-	-	-	-	-	-	-	-	-	-	-	-
20 - 24	-	-	-	5	6	6	-	-	-	1	1	-	19
25 - 29	-	-	-	15	23	17	6	1	-	-	-	1	63
30 - 34	-	-	-	6	31	30	21	4	1	-	-	-	93
35 - 39	-	-	-	1	15	19	17	13	3	3	-	-	71
40 - 44	-	-	-	2	2	5	22	24	8	3	3	-	69
45 - 49	-	-	-	-	-	4	10	8	11	10	4	4	51
50 - 54	-	-	-	-	2	2	5	7	6	8	4	1	35
55 - 59	-	-	-	-	-	-	-	-	2	10	15	4	31
60 e più	-	-	-	-	-	-	-	-	2	8	10	25	45
Totale	-	-	-	29	79	83	81	57	33	43	37	35	477
RITO CIVILE													
16	-	-	-	-	-	-	-	-	-	-	-	-	-
17	-	-	-	-	-	-	-	-	-	-	-	-	-
18 - 19	-	-	-	-	-	-	-	-	-	-	-	-	-
20 - 24	-	-	-	3	5	-	1	1	-	1	1	-	12
25 - 29	-	-	-	6	12	6	6	1	-	-	-	1	32
30 - 34	-	-	-	2	2	16	9	4	1	1	1	1	37
35 - 39	-	-	-	2	8	9	7	12	6	2	1	1	48
40 - 44	-	-	-	-	3	5	4	10	4	4	1	3	34
45 - 49	-	-	-	-	-	1	4	5	6	10	5	7	38
50 - 54	-	-	-	1	-	-	1	2	7	5	9	8	33
55 - 59	-	-	-	-	-	-	2	3	-	6	10	8	29
60 e più	-	-	-	-	-	-	-	1	1	7	10	43	62
Totale	-	-	-	14	30	37	34	39	25	36	38	72	325

CON NUBILI
 CON VEDOVE
 CON DIVORZIATE

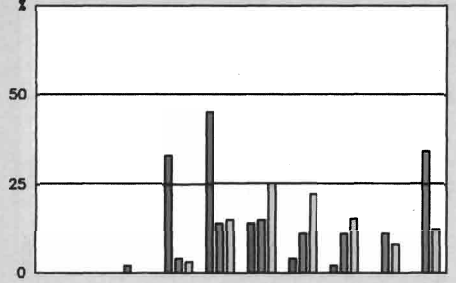

CON CELIBI
 CON VEDOMI
 CON DIVORZIATI

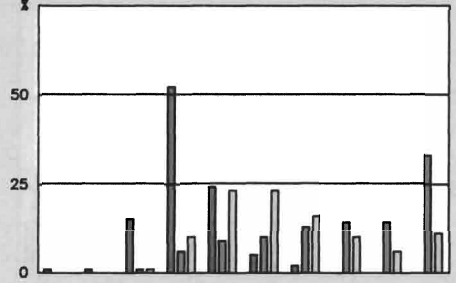

VEDOMI

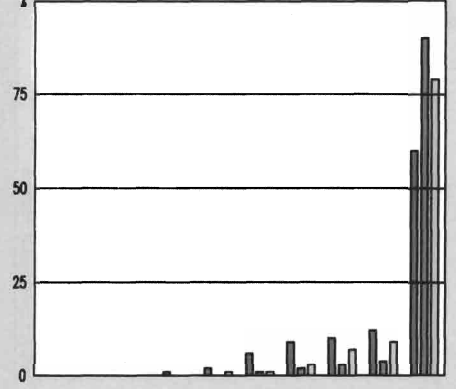

VEDOVE

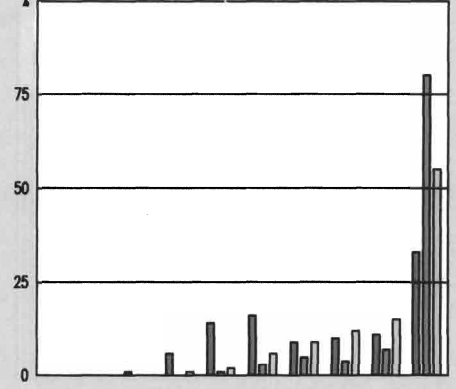

DIVORZIATI

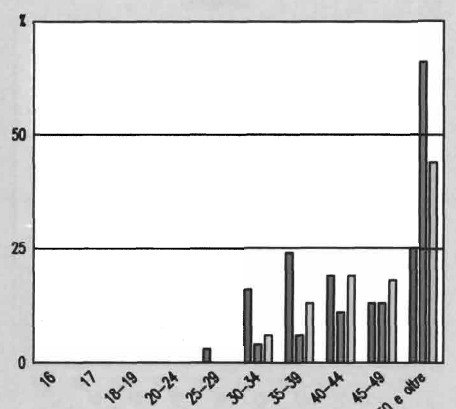

DIVORZIATE

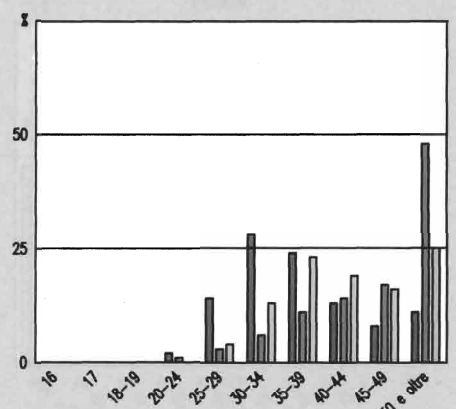

Età' dello sposo

Età' della sposa

Tavola illustrata n. 1 - Matrimoni secondo la classe di età e la combinazione di stato civile degli sposi - Per 100 matrimoni dei gruppi indicati - Anno 1984

Tavola 2.5 segue - Matrimoni per combinazione di stato civile degli sposi, classe di età della sposa, rito e classe di età dello sposo - Anno 1985

CLASSI DI ETÀ DELLO SPOSO	CLASSI DI ETÀ DELLA SPOSA											Totale	
	16	17	18 - 19	20 - 24	25 - 29	30 - 34	35 - 39	40 - 44	45 - 49	50 - 54	55 - 59		60 e più
VEDOVI E NUBILI													
TOTALE													
16	-	-	-	-	-	-	-	-	-	-	-	-	-
17	-	-	-	-	-	-	-	-	-	-	-	-	-
18 - 19	-	-	-	-	-	-	-	-	-	-	-	-	-
20 - 24	-	-	-	7	-	1	-	1	1	-	-	-	10
25 - 29	2	1	6	32	23	7	-	-	-	1	-	-	72
30 - 34	-	-	12	44	51	22	8	1	2	-	1	-	141
35 - 39	1	-	3	33	60	72	48	13	1	1	1	-	233
40 - 44	1	-	5	21	41	53	85	40	19	3	1	-	269
45 - 49	1	-	1	8	22	45	85	75	39	15	4	-	295
50 - 54	-	-	3	5	19	17	57	89	98	50	14	3	355
55 - 59	-	-	-	7	9	15	37	63	98	91	57	14	391
60 e più	-	-	-	6	13	16	29	60	135	148	198	325	930
Totale	5	1	30	163	238	248	349	342	393	309	276	342	2.696
RITO RELIGIOSO													
16	-	-	-	-	-	-	-	-	-	-	-	-	-
17	-	-	-	-	-	-	-	-	-	-	-	-	-
18 - 19	-	-	-	-	-	-	-	-	-	-	-	-	-
20 - 24	-	-	-	7	-	1	-	1	-	-	-	-	9
25 - 29	2	-	4	32	16	6	-	-	-	-	-	-	60
30 - 34	-	-	8	40	44	18	6	1	1	-	1	-	119
35 - 39	1	-	1	26	41	59	39	12	1	1	1	-	182
40 - 44	1	-	5	13	36	47	74	30	15	1	-	-	222
45 - 49	-	-	1	6	18	33	65	63	31	12	3	-	232
50 - 54	-	-	2	2	14	11	45	69	80	41	9	3	276
55 - 59	-	-	-	5	7	10	29	45	82	71	46	8	303
60 e più	-	-	-	3	6	10	15	38	97	109	128	211	617
Totale	4	-	21	134	182	195	273	259	307	235	188	222	2.020
RITO CIVILE													
16	-	-	-	-	-	-	-	-	-	-	-	-	-
17	-	-	-	-	-	-	-	-	-	-	-	-	-
18 - 19	-	-	-	-	-	-	-	-	-	-	-	-	-
20 - 24	-	-	-	-	-	-	-	-	1	-	-	-	1
25 - 29	-	1	2	-	7	1	-	-	-	1	-	-	12
30 - 34	-	-	4	4	7	4	2	-	1	-	-	-	22
35 - 39	-	-	2	7	19	13	9	1	-	-	-	-	51
40 - 44	-	-	-	8	5	6	11	10	4	2	1	-	47
45 - 49	1	-	-	2	4	12	20	12	8	3	1	-	63
50 - 54	-	-	1	3	5	6	12	20	18	9	5	-	79
55 - 59	-	-	-	2	2	5	8	18	16	20	11	6	88
60 e più	-	-	-	3	7	6	14	22	38	39	70	114	313
Totale	1	1	9	29	56	53	76	83	86	74	88	120	676

Tavola 2.5 segue - Matrimoni per combinazione di stato civile degli sposi, classe di età della sposa, rito e classe di età dello sposo - Anno 1985

CLASSI DI ETÀ DELLO SPOSO	CLASSI DI ETÀ DELLA SPOSA												Totale
	16	17	18 - 19	20 - 24	25 - 29	30 - 34	35 - 39	40 - 44	45 - 49	50 - 54	55 - 59	60 e più	
VEDOVI E VEDOVE													
TOTALE													
16	-	-	-	-	-	-	-	-	-	-	-	-	-
17	-	-	-	-	-	-	-	-	-	-	-	-	-
18 - 19	-	-	-	-	-	-	-	-	-	-	-	1	1
20 - 24	-	-	-	-	-	-	-	-	-	-	-	1	1
25 - 29	-	-	-	-	-	-	-	-	-	-	-	-	-
30 - 34	-	-	-	-	5	3	-	2	-	-	-	1	11
35 - 39	-	-	-	2	4	6	2	2	-	-	-	1	17
40 - 44	-	-	-	-	1	2	8	8	1	1	-	2	23
45 - 49	-	-	-	1	-	3	7	11	17	4	1	1	45
50 - 54	-	-	-	-	-	2	4	6	19	25	7	4	67
55 - 59	-	-	-	-	1	4	2	5	24	31	40	13	120
60 e più	-	-	-	-	1	2	2	16	24	72	131	393	641
Totale	-	-	-	3	12	22	25	50	85	133	179	417	926
RITO RELIGIOSO													
16	-	-	-	-	-	-	-	-	-	-	-	-	-
17	-	-	-	-	-	-	-	-	-	-	-	-	-
18 - 19	-	-	-	-	-	-	-	-	-	-	-	-	-
20 - 24	-	-	-	-	-	-	-	-	-	-	-	-	-
25 - 29	-	-	-	-	-	-	-	-	-	-	-	-	-
30 - 34	-	-	-	-	3	3	-	2	-	-	-	1	9
35 - 39	-	-	-	2	4	5	2	2	-	-	-	1	16
40 - 44	-	-	-	-	1	2	7	5	1	-	-	1	17
45 - 49	-	-	-	1	-	1	6	8	11	2	1	1	31
50 - 54	-	-	-	-	-	2	3	4	14	12	4	2	41
55 - 59	-	-	-	-	1	2	1	3	17	24	25	7	80
60 e più	-	-	-	-	1	2	2	9	14	40	86	230	384
Totale	-	-	-	3	10	17	21	33	57	78	116	243	578
RITO CIVILE													
16	-	-	-	-	-	-	-	-	-	-	-	-	-
17	-	-	-	-	-	-	-	-	-	-	-	-	-
18 - 19	-	-	-	-	-	-	-	-	-	-	-	1	1
20 - 24	-	-	-	-	-	-	-	-	-	-	-	1	1
25 - 29	-	-	-	-	-	-	-	-	-	-	-	-	-
30 - 34	-	-	-	-	2	-	-	-	-	-	-	-	2
35 - 39	-	-	-	-	-	1	-	-	-	-	-	-	1
40 - 44	-	-	-	-	-	-	1	3	-	1	-	1	6
45 - 49	-	-	-	-	-	2	1	3	6	2	-	-	14
50 - 54	-	-	-	-	-	-	1	2	5	13	3	2	26
55 - 59	-	-	-	-	-	2	1	2	7	7	15	6	40
60 e più	-	-	-	-	-	-	-	7	10	32	45	163	257
Totale	-	-	-	-	2	5	4	17	28	55	63	174	348

Tavola 2.5 segue - Matrimoni per combinazione di stato civile degli sposi, classe di età della sposa, rito e classe di età dello sposo - Anno 1985

CLASSI DI ETÀ DELLO SPOSO	CLASSI DI ETÀ DELLA SPOSA											Totale	
	16	17	18 - 19	20 - 24	25 - 29	30 - 34	35 - 39	40 - 44	45 - 49	50 - 54	55 - 59		60 e più
VEDOVI E DIVORZIATE (a)													
TOTALE													
16	-	-	-	-	-	-	-	-	-	-	-	-	-
17	-	-	-	-	-	-	-	-	-	-	-	-	-
18 - 19	-	-	-	-	-	-	-	-	-	-	-	-	-
20 - 24	-	-	-	-	-	-	-	-	1	-	-	-	1
25 - 29	-	-	-	-	1	-	-	-	-	-	-	-	1
30 - 34	-	-	-	-	2	3	1	-	-	-	-	-	6
35 - 39	-	-	-	-	4	5	10	1	1	-	3	2	26
40 - 44	-	-	-	-	3	11	10	6	7	1	1	-	39
45 - 49	-	-	-	-	3	4	15	12	15	4	-	-	53
50 - 54	-	-	-	-	-	3	11	22	21	15	2	5	79
55 - 59	-	-	-	-	1	-	6	17	17	25	16	4	86
60 e più	-	-	-	-	4	3	9	18	38	42	60	76	250
Totale	-	-	-	-	18	29	62	76	100	87	82	87	541
RITO RELIGIOSO													
16	-	-	-	-	-	-	-	-	-	-	-	-	-
17	-	-	-	-	-	-	-	-	-	-	-	-	-
18 - 19	-	-	-	-	-	-	-	-	-	-	-	-	-
20 - 24	-	-	-	-	-	-	-	-	-	-	-	-	-
25 - 29	-	-	-	-	-	-	-	-	-	-	-	-	-
30 - 34	-	-	-	-	-	-	-	-	-	-	-	-	-
35 - 39	-	-	-	-	-	2	-	-	-	-	-	1	3
40 - 44	-	-	-	-	-	1	1	-	-	-	-	-	2
45 - 49	-	-	-	-	-	-	-	-	1	-	-	-	1
50 - 54	-	-	-	-	-	-	-	-	2	1	-	-	3
55 - 59	-	-	-	-	-	-	-	1	-	-	-	-	1
60 e più	-	-	-	-	-	1	-	-	-	1	2	1	5
Totale	-	-	-	-	-	3	2	1	3	2	2	2	15
RITO CIVILE													
16	-	-	-	-	-	-	-	-	-	-	-	-	-
17	-	-	-	-	-	-	-	-	-	-	-	-	-
18 - 19	-	-	-	-	-	-	-	-	-	-	-	-	-
20 - 24	-	-	-	-	-	-	-	-	1	-	-	-	1
25 - 29	-	-	-	-	1	-	-	-	-	-	-	-	1
30 - 34	-	-	-	-	2	3	1	-	-	-	-	-	6
35 - 39	-	-	-	-	4	3	10	1	1	-	3	1	23
40 - 44	-	-	-	-	3	10	9	6	7	1	1	-	37
45 - 49	-	-	-	-	3	4	15	12	14	4	-	-	52
50 - 54	-	-	-	-	-	3	11	22	19	14	2	5	76
55 - 59	-	-	-	-	1	-	6	16	17	25	16	4	85
60 e più	-	-	-	-	4	3	8	18	38	41	58	75	245
Totale	-	-	-	-	18	26	60	75	97	85	80	85	526

(a) Cfr. nota (a) alla Tav. 1.1 pag.9.

Tavola 2.5 segue - Matrimoni per combinazione di stato civile degli sposi, classe di età della sposa, rito e classe di età dello sposo - Anno 1985

CLASSI DI ETÀ DELLO SPOSO	CLASSI DI ETÀ DELLA SPOSA											Totale	
	16	17	18 - 19	20 - 24	25 - 29	30 - 34	35 - 39	40 - 44	45 - 49	50 - 54	55 - 59		60 e più
DIVORZIATI (a) E NUBILI													
TOTALE													
16	-	-	-	-	-	-	-	-	-	-	-	-	-
17	-	1	-	-	-	-	-	-	-	-	-	-	1
18 - 19	-	-	-	-	-	-	-	-	-	-	-	-	-
20 - 24	-	-	-	4	3	2	-	1	1	1	-	-	12
25 - 29	-	1	8	62	53	17	1	1	-	-	-	-	143
30 - 34	-	-	7	173	328	172	48	5	7	-	2	-	742
35 - 39	-	-	9	134	430	431	223	55	13	6	1	-	1.302
40 - 44	-	-	3	59	224	290	246	89	34	11	4	1	961
45 - 49	-	-	4	28	73	166	188	119	82	29	10	3	702
50 - 54	-	-	1	11	37	74	117	98	79	45	12	6	480
55 - 59	-	-	-	2	13	29	50	59	64	62	31	10	320
60 e più	-	-	1	-	6	15	31	48	66	71	70	86	394
Totale	-	2	33	473	1.167	1.196	904	475	346	225	130	106	5.057
RITO RELIGIOSO													
16	-	-	-	-	-	-	-	-	-	-	-	-	-
17	-	-	-	-	-	-	-	-	-	-	-	-	-
18 - 19	-	-	-	-	-	-	-	-	-	-	-	-	-
20 - 24	-	-	-	-	-	-	-	-	-	-	-	-	-
25 - 29	-	-	4	7	10	-	-	-	-	-	-	-	21
30 - 34	-	-	-	21	27	11	2	-	-	-	-	-	61
35 - 39	-	-	-	17	26	19	9	1	-	-	-	-	72
40 - 44	-	-	-	2	5	8	7	6	1	1	-	-	30
45 - 49	-	-	-	-	2	4	7	1	2	-	-	1	17
50 - 54	-	-	-	1	-	3	2	5	1	-	1	-	13
55 - 59	-	-	-	-	1	1	-	1	-	1	-	-	4
60 e più	-	-	-	-	-	-	-	-	-	1	1	4	6
Totale	-	-	4	48	71	46	27	14	4	3	2	5	224
RITO CIVILE													
16	-	-	-	-	-	-	-	-	-	-	-	-	-
17	-	1	-	-	-	-	-	-	-	-	-	-	1
18 - 19	-	-	-	-	-	-	-	-	-	-	-	-	-
20 - 24	-	-	-	4	3	2	-	1	1	1	-	-	12
25 - 29	-	1	4	55	43	17	1	1	-	-	-	-	122
30 - 34	-	-	7	152	301	161	46	5	7	-	2	-	681
35 - 39	-	-	9	117	404	412	214	54	13	6	1	-	1.230
40 - 44	-	-	3	57	219	282	239	83	33	10	4	1	931
45 - 49	-	-	4	28	71	162	181	118	80	29	10	2	685
50 - 54	-	-	1	10	37	71	115	93	78	45	11	6	467
55 - 59	-	-	-	2	12	28	50	58	64	61	31	10	316
60 e più	-	-	1	-	6	15	31	48	66	70	69	82	388
Totale	-	2	29	425	1.096	1.150	877	461	342	222	128	101	4.833

(a) Cfr. nota (a) alla Tav. 1.1 pag.9.

Tavola 2.5 segue - Matrimoni per combinazione di stato civile degli sposi, classe di età della sposa, rito e classe di età dello sposo - Anno 1985

CLASSI DI ETÀ DELLO SPOSO	CLASSI DI ETÀ DELLA SPOSA											Totale	
	16	17	18 - 19	20 - 24	25 - 29	30 - 34	35 - 39	40 - 44	45 - 49	50 - 54	55 - 59		60 e più
DIVORZIATI (a) E VEDOVE													
TOTALE													
16	-	-	-	-	-	-	-	-	-	-	-	-	-
17	-	-	-	-	-	-	-	-	-	-	-	-	-
18 - 19	-	-	-	-	-	-	-	-	-	-	-	-	-
20 - 24	-	-	-	-	-	-	-	-	-	-	-	-	-
25 - 29	-	-	-	-	-	1	-	-	-	-	-	-	1
30 - 34	-	-	-	-	2	4	-	-	-	-	-	-	6
35 - 39	-	-	-	-	2	4	7	2	1	3	-	-	19
40 - 44	-	-	-	-	2	4	10	6	5	1	-	-	28
45 - 49	-	-	-	-	-	5	6	6	9	13	3	4	46
50 - 54	-	-	-	-	-	2	4	10	5	11	3	4	39
55 - 59	-	-	-	-	-	1	1	2	8	8	14	10	44
60 e più	-	-	-	-	-	-	1	5	5	7	24	49	91
Totale	-	-	-	-	6	21	29	31	33	43	44	67	274
RITO RELIGIOSO													
16	-	-	-	-	-	-	-	-	-	-	-	-	-
17	-	-	-	-	-	-	-	-	-	-	-	-	-
18 - 19	-	-	-	-	-	-	-	-	-	-	-	-	-
20 - 24	-	-	-	-	-	-	-	-	-	-	-	-	-
25 - 29	-	-	-	-	-	-	-	-	-	-	-	-	-
30 - 34	-	-	-	-	-	2	-	-	-	-	-	-	2
35 - 39	-	-	-	-	-	-	1	-	-	-	-	-	1
40 - 44	-	-	-	-	-	-	1	1	-	-	-	-	2
45 - 49	-	-	-	-	-	-	-	-	-	-	-	-	-
50 - 54	-	-	-	-	-	-	-	-	-	-	-	-	-
55 - 59	-	-	-	-	-	-	-	-	-	-	1	-	1
60 e più	-	-	-	-	-	-	-	-	-	-	-	1	1
Totale	-	-	-	-	-	2	2	1	-	-	1	1	7
RITO CIVILE													
16	-	-	-	-	-	-	-	-	-	-	-	-	-
17	-	-	-	-	-	-	-	-	-	-	-	-	-
18 - 19	-	-	-	-	-	-	-	-	-	-	-	-	-
20 - 24	-	-	-	-	-	-	-	-	-	-	-	-	-
25 - 29	-	-	-	-	-	1	-	-	-	-	-	-	1
30 - 34	-	-	-	-	2	2	-	-	-	-	-	-	4
35 - 39	-	-	-	-	2	4	6	2	1	3	-	-	18
40 - 44	-	-	-	-	2	4	9	5	5	1	-	-	26
45 - 49	-	-	-	-	-	5	6	6	9	13	3	4	46
50 - 54	-	-	-	-	-	2	4	10	5	11	3	4	39
55 - 59	-	-	-	-	-	1	1	2	8	8	13	10	43
60 e più	-	-	-	-	-	-	1	5	5	7	24	48	90
Totale	-	-	-	-	6	19	27	30	33	43	43	66	267

(a) Cfr. nota (a) alla Tav. 1.1 pag.9

Tavola 2.5 segue - Matrimoni per combinazione di stato civile degli sposi, classe di età della sposa, rito e classe di età dello sposo - Anno 1985

CLASSI DI ETÀ DELLO SPOSO	CLASSI DI ETÀ DELLA SPOSA												Totale
	16	17	18 - 19	20 - 24	25 - 29	30 - 34	35 - 39	40 - 44	45 - 49	50 - 54	55 - 59	60 e più	
DIVORZIATI E DIVORZiate (a)													
TOTALE													
16	-	-	-	-	-	-	-	-	-	-	-	-	-
17	-	-	-	-	-	-	-	-	-	-	-	-	-
18 - 19	-	-	-	-	-	-	-	-	-	-	-	-	-
20 - 24	-	-	-	1	-	-	-	-	1	-	-	1	3
25 - 29	-	-	-	-	-	2	2	-	1	-	-	-	5
30 - 34	-	-	-	-	10	20	10	1	1	-	-	-	42
35 - 39	-	-	-	-	18	40	59	23	5	-	1	-	146
40 - 44	-	-	-	1	16	35	77	46	21	5	1	-	202
45 - 49	-	-	-	-	5	28	57	53	42	24	1	1	211
50 - 54	-	-	-	-	7	7	34	45	40	19	5	1	158
55 - 59	-	-	-	-	1	7	14	23	37	30	19	7	138
60 e più	-	-	-	-	-	3	8	19	29	43	43	40	185
Totale	-	-	-	2	57	142	261	210	177	121	70	50	1.090
RITO RELIGIOSO													
16	-	-	-	-	-	-	-	-	-	-	-	-	-
17	-	-	-	-	-	-	-	-	-	-	-	-	-
18 - 19	-	-	-	-	-	-	-	-	-	-	-	-	-
20 - 24	-	-	-	-	-	-	-	-	-	-	-	-	-
25 - 29	-	-	-	-	-	-	-	-	-	-	-	-	-
30 - 34	-	-	-	-	-	-	-	-	-	-	-	-	-
35 - 39	-	-	-	-	1	-	2	-	-	-	-	-	3
40 - 44	-	-	-	-	-	1	1	-	-	-	-	-	2
45 - 49	-	-	-	-	-	1	-	-	-	-	-	-	1
50 - 54	-	-	-	-	-	-	-	-	-	-	-	-	-
55 - 59	-	-	-	-	-	1	1	-	-	-	-	-	2
60 e più	-	-	-	-	-	-	-	1	1	-	-	-	2
Totale	-	-	-	-	1	3	4	1	1	-	-	-	10
RITO CIVILE													
16	-	-	-	-	-	-	-	-	-	-	-	-	-
17	-	-	-	-	-	-	-	-	-	-	-	-	-
18 - 19	-	-	-	-	-	-	-	-	-	-	-	-	-
20 - 24	-	-	-	1	-	-	-	-	1	-	-	1	3
25 - 29	-	-	-	-	-	2	2	-	1	-	-	-	5
30 - 34	-	-	-	-	10	20	10	1	1	-	-	-	42
35 - 39	-	-	-	-	17	40	57	23	5	-	1	-	143
40 - 44	-	-	-	1	16	34	76	46	21	5	1	-	200
45 - 49	-	-	-	-	5	27	57	53	42	24	1	1	210
50 - 54	-	-	-	-	7	7	34	45	40	19	5	1	158
55 - 59	-	-	-	-	1	6	13	23	37	30	19	7	136
60 e più	-	-	-	-	-	3	8	18	28	43	43	40	183
Totale	-	-	-	2	56	139	257	209	176	121	70	50	1.090

(a) Cfr. nota (a) alla Tav. 1.1 pag.9.

Tavola 2.5 segue - Matrimoni per combinazione di stato civile degli sposi, classe di età della sposa, rito e classe di età dello sposo - Anno 1985

CLASSI DI ETÀ DELLO SPOSO	CLASSI DI ETÀ DELLA SPOSA												Totale
	16	17	18 - 19	20 - 24	25 - 29	30 - 34	35 - 39	40 - 44	45 - 49	50 - 54	55 - 59	60 e più	
TOTALE DEGLI SPOSI													
TOTALE													
16	2	9	12	12	2	1	1	-	-	-	-	-	39
17	28	35	38	29	4	1	-	-	1	-	-	-	136
18 - 19	333	464	1.844	950	96	11	5	2	-	-	1	1	3.707
20 - 24	1.191	1.881	22.522	55.332	6.709	534	73	25	15	16	5	10	88.313
25 - 29	261	466	11.045	74.631	40.642	4.037	465	53	25	17	10	15	131.667
30 - 34	25	53	1.469	14.082	20.343	7.729	1.352	179	49	16	10	10	45.317
35 - 39	5	8	192	2.099	4.566	4.094	2.166	458	125	40	12	6	13.771
40 - 44	1	2	43	321	962	1.465	1.491	658	277	81	22	11	5.334
45 - 49	1	1	19	124	270	583	893	658	446	199	58	32	3.284
50 - 54	-	-	8	43	112	177	379	493	443	294	116	49	2.114
55 - 59	-	1	3	27	38	85	156	242	378	358	266	101	1.655
60 e più	-	-	5	39	46	50	104	198	354	485	664	1.241	3.186
Totale	1.847	2.920	37.200	147.689	73.790	18.767	7.085	2.966	2.113	1.506	1.164	1.476	298.523
RITO RELIGIOSO													
16	2	7	9	10	2	1	1	-	-	-	-	-	32
17	23	25	31	21	2	1	-	-	1	-	-	-	104
18 - 19	266	377	1.367	703	70	5	3	2	-	-	-	-	2.793
20 - 24	967	1.642	19.978	50.475	5.761	385	36	9	5	11	4	8	79.281
25 - 29	219	410	10.073	69.112	35.829	3.123	295	22	10	16	8	13	119.130
30 - 34	23	44	1.272	12.570	17.286	5.880	832	93	22	6	5	7	38.040
35 - 39	4	6	148	1.717	3.467	2.825	1.366	216	42	13	3	4	9.811
40 - 44	1	2	34	211	569	891	892	343	101	23	5	3	3.075
45 - 49	-	1	10	73	145	275	481	328	190	67	24	9	1.603
50 - 54	-	-	4	21	51	60	155	234	211	137	41	12	926
55 - 59	-	1	2	21	20	29	56	91	183	165	120	31	719
60 e più	-	-	4	26	24	16	26	67	150	217	299	568	1.397
Totale	1.505	2.515	32.932	134.960	63.226	13.491	4.143	1.405	915	655	509	655	256.911
RITO CIVILE													
16 anni	-	2	3	2	-	-	-	-	-	-	-	-	7
17	5	10	7	8	2	-	-	-	-	-	-	-	32
18 - 19	67	87	477	247	26	6	2	-	-	-	1	1	914
20 - 24	224	239	2.544	4.857	948	149	37	16	10	5	1	2	9.032
25 - 29	42	56	972	5.519	4.813	914	170	31	15	1	2	2	12.537
30 - 34	2	9	197	1.512	3.057	1.849	520	86	27	10	5	3	7.277
35 - 39	1	2	44	382	1.099	1.269	800	242	83	27	9	2	3.960
40 - 44	-	-	9	110	393	574	599	315	176	58	17	8	2.259
45 - 49	1	-	9	51	125	308	412	330	256	132	34	23	1.681
50 - 54	-	-	4	22	61	117	224	259	232	157	75	37	1.188
55 - 59	-	-	1	6	18	56	100	151	195	193	146	70	936
60 e più	-	-	1	13	22	34	78	131	204	268	365	673	1.789
Totale	342	405	4.268	12.729	10.564	5.276	2.942	1.561	1.198	851	655	821	41.612

Tavola 2.6 - Matrimoni per stato civile e grado di istruzione della sposa, rito, stato civile e grado di istruzione dello sposo - Anno 1985

SPOSI	SPOSE NUBILI				Totale
	Laurea	Licenza media superiore	Licenza media inferiore	Licenza elementare (a)	
RITO RELIGIOSO					
Celibi	11.938	79.516	135.060	26.945	253.459
Laurea	7.100	9.224	1.544	102	17.970
Licenza media superiore	3.845	42.268	19.186	1.287	66.586
Licenza media inferiore	918	25.825	103.392	8.946	139.081
Licenza elementare (a)	75	2.199	10.938	16.610	29.822
Vedovi	72	333	686	929	2.020
Laurea	39	61	28	15	143
Licenza media superiore	21	126	96	25	268
Licenza media inferiore	6	112	401	137	656
Licenza elementare (a)	6	34	161	752	953
Divorziati (b)	21	80	84	39	224
Laurea	10	16	3	-	29
Licenza media superiore	7	43	20	2	72
Licenza media inferiore	4	14	46	11	75
Licenza elementare (a)	-	7	15	26	48
RITO CIVILE					
Celibi	2.502	10.526	14.301	3.824	31.153
Laurea	1.493	1.610	286	19	3.408
Licenza media superiore	623	5.822	2.331	197	9.173
Licenza media inferiore	167	2.798	10.145	1.238	14.348
Licenza elementare (a)	19	296	1.539	2.370	4.224
Vedovi	20	120	246	290	676
Laurea	8	26	10	3	47
Licenza media superiore	11	44	42	13	110
Licenza media inferiore	1	30	129	40	200
Licenza elementare (a)	-	20	65	234	319
Divorziati (b)	421	1.417	1.860	1.135	4.833
Laurea	232	276	108	15	631
Licenza media superiore	136	661	349	44	1.190
Licenza media inferiore	51	389	1.067	261	1.768
Licenza elementare (a)	2	91	336	815	1.244

(a) Compresi gli sprovvisti di titolo di studio. - (b) Cfr. nota (a) alla Tav. 1.1 pag. 9.

Tavola 2.6 segue - Matrimoni per stato civile e grado di istruzione della sposa, rito, stato civile e grado di istruzione dello sposo - Anno 1985

SPOSI	SPOSE VEDOVE				Totale
	Laurea	Licenza media superiore	Licenza media inferiore	Licenza elementare (a)	
RITO RELIGIOSO					
Cellibi	22	77	194	184	477
Laurea	11	14	8	3	36
Licenza media superiore	8	39	37	10	94
Licenza media inferiore	2	18	116	28	164
Licenza elementare (a)	1	6	33	143	183
Vedovi	16	39	108	415	578
Laurea	8	11	9	2	30
Licenza media superiore	6	15	16	9	46
Licenza media inferiore	1	9	66	48	124
Licenza elementare (a)	1	4	17	356	378
Divorziati (b)	1	1	2	3	7
Laurea	1	-	-	-	1
Licenza media superiore	-	-	1	1	2
Licenza media inferiore	-	-	-	-	-
Licenza elementare (a)	-	1	1	2	4
RITO CIVILE					
Cellibi	12	41	111	161	325
Laurea	6	11	4	4	25
Licenza media superiore	2	10	18	6	36
Licenza media inferiore	2	16	73	20	111
Licenza elementare (a)	2	4	16	131	153
Vedovi	3	19	73	253	348
Laurea	2	4	4	5	15
Licenza media superiore	-	11	13	7	31
Licenza media inferiore	-	4	43	34	81
Licenza elementare (a)	1	-	13	207	221
Divorziati (b)	7	37	86	137	267
Laurea	2	11	2	1	16
Licenza media superiore	4	14	21	7	46
Licenza media inferiore	1	9	50	18	78
Licenza elementare (a)	-	3	13	111	127

(a) Cfr. nota (a) a pag. 41. - (b) Cfr. nota (a) alla Tav. 1.1. pag. 9.

Tavola 2.6 segue - Matrimoni per stato civile e grado di istruzione della sposa, rito, stato civile e grado di istruzione dello sposo - Anno 1985

SPOSI	SPOSE DIVORZiate				Totale
	Laurea	Licenza media superiore	Licenza media inferiore	Licenza elementare (a)	
RITO RELIGIOSO					
Cellibi	17	33	51	20	121
Laurea	9	6	5	-	20
Licenza media superiore	4	14	11	6	35
Licenza media inferiore	4	12	32	6	54
Licenza elementare (a)	-	1	3	8	12
Vedovi	3	-	6	6	15
Laurea	1	-	1	-	2
Licenza media superiore	1	-	-	-	1
Licenza media inferiore	1	-	4	-	5
Licenza elementare (a)	-	-	1	6	7
Divorziati (b)	1	2	4	3	10
Laurea	-	2	-	-	2
Licenza media superiore	1	-	1	-	2
Licenza media inferiore	-	-	2	-	2
Licenza elementare (a)	-	-	1	3	4
RITO CIVILE					
Cellibi	147	585	990	682	2.404
Laurea	77	117	59	8	261
Licenza media superiore	47	277	207	45	576
Licenza media inferiore	18	154	581	165	918
Licenza elementare (a)	5	37	143	464	649
Vedovi	22	67	169	268	526
Laurea	12	24	15	3	54
Licenza media superiore	4	26	30	11	71
Licenza media inferiore	5	10	79	42	136
Licenza elementare (a)	1	7	45	212	265
Divorziati (b)	71	261	397	351	1.080
Laurea	51	77	34	8	170
Licenza media superiore	13	120	85	15	233
Licenza media inferiore	7	46	223	66	342
Licenza elementare (a)	-	18	55	262	335

(a) Cfr. nota (a) a pag. 41. - (b) Cfr. nota (a) alla Tav. 1.1. pag. 9.

Tavola 2.6 segue - Matrimoni per stato civile e grado di istruzione della sposa, rito, stato civile e grado di istruzione dello sposo - Anno 1985

SPOSI	TOTALE SPOSE				Totale
	Laurea	Licenza media superiore	Licenza media inferiore	Licenza elementare (a)	
RITO RELIGIOSO					
Totale	12.091	80.081	136.195	28.544	256.911
Laurea	7.179	9.334	1.598	122	18.233
Licenza media superiore	3.893	42.505	19.368	1.340	67.106
Licenza media inferiore	936	25.990	104.059	9.176	140.161
Licenza elementare (a)	83	2.252	11.170	17.906	31.411
RITO CIVILE					
Totale	3.205	13.073	18.233	7.101	41.612
Laurea	1.883	2.156	522	66	4.627
Licenza media superiore	1.040	6.985	3.096	345	11.466
Licenza media inferiore	252	3.456	12.390	1.884	17.982
Licenza elementare (a)	30	476	2.225	4.806	7.537
TOTALE MATRIMONI					
Totale	15.296	93.154	154.428	35.645	298.523
Laurea	9.062	11.490	2.120	188	22.860
Licenza media superiore	4.933	49.490	22.464	1.885	78.572
Licenza media inferiore	1.188	29.446	116.449	11.060	158.143
Licenza elementare (a)	113	2.728	13.395	22.712	38.948

(a) Cfr. nota (a) a pag. 41.

Tavola 2.7 - Matrimoni per settore di attività economica e posizione nella professione della sposa, settore di attività economica e posizione nella professione dello sposo - Anno 1985

ATTIVITÀ ECONOMICA E POSIZIONE PROFESSIONALE DEGLI SPOSI	ATTIVITÀ ECONOMICA E POSIZIONE PROFESSIONALE DELLE SPOSE									
	AGRICOLTURA					INDUSTRIA				
	Imprendi- tore e libero profes- sionista	Dirigente e Impiegato	Lavoratore in proprio e coadiu- vante	Lavoratore dipendente	Totale	Imprendi- tore e libero profes- sionista	Dirigente e impiegato	Lavoratore in proprio e coadiu- vante	Lavoratore dipendente	Totale
1. Imprenditore e libero professionista	9	4	1	6	20	-	10	2	16	28
2. Dirigente e impiegato	1	21	4	9	35	-	30	2	33	65
3. Lavoratore in proprio e coadiuvante	1	10	287	200	498	3	166	47	819	1.035
4. Lavoratore dipendente	2	12	33	792	839	-	32	17	300	349
Totale Agricoltura	13	47	325	1.007	1.392	3	238	68	1.168	1.477
1. Imprenditore e libero professionista	1	-	5	6	12	57	209	17	91	374
2. Dirigente e impiegato	3	17	17	21	58	16	3.773	72	1.088	4.949
3. Lavoratore in proprio e coadiuvante	-	7	30	211	248	3	470	342	1.108	1.923
4. Lavoratore dipendente	4	39	175	1.338	1.556	13	3.449	387	15.210	19.059
Totale Industria	8	63	227	1.576	1.874	89	7.901	818	17.497	26.305
1. Imprenditore e libero professionista	12	4	15	13	44	28	588	42	259	917
2. Dirigente e impiegato	12	32	48	164	256	26	1.747	164	1.436	3.373
3. Lavoratore in proprio e coadiuvante	2	16	86	425	529	6	1.593	158	3.035	4.792
4. Lavoratore dipendente	1	18	133	791	943	9	1.344	161	5.086	6.600
Totale altre attività	27	70	282	1.393	1.772	69	5.272	525	9.816	15.682
Totale Attività economiche	48	180	834	3.976	5.038	161	13.411	1.411	28.481	43.464
Condizione non professionale	-	1	19	152	172	2	245	37	376	660
TOTALE	48	181	853	4.128	5.210	163	13.656	1.448	28.857	44.124

Tavola 2.7 segue - Matrimoni per settore di attività economica e posizione nella professione della sposa, settore di attività economica e posizione nella professione dello sposo - Anno 1985

ATTIVITÀ ECONOMICA E POSIZIONE PROFESSIONALE DEGLI SPOSI	ATTIVITÀ ECONOMICA E POSIZIONE PROFESSIONALE DELLE SPOSE						Condizione non professionale	Totale
	ALTRE ATTIVITÀ				Totale	Totale attività economiche		
	Imprenditore e libero professionista	Dirigente e Impiegato	Lavoratore in proprio e coadiuvante	Lavoratore dipendente				
1. Imprenditore e libero professionista	22	82	16	24	144	192	97	289
2. Dirigente e impiegato	6	141	18	41	206	306	125	431
3. Lavoratore in proprio e coadiuvante	20	722	226	832	1.800	3.333	3.385	6.718
4. Lavoratore dipendente	8	219	111	408	746	1.934	3.344	5.278
Totale Agricoltura	56	1.164	371	1.305	2.896	5.765	6.951	12.716
1. Imprenditore e libero professionista	127	756	70	99	1.052	1.438	793	2.231
2. Dirigente e impiegato	237	4.195	507	996	5.935	10.942	2.651	13.593
3. Lavoratore in proprio e coadiuvante	47	1.218	346	625	2.236	4.407	4.913	9.320
4. Lavoratore dipendente	133	7.341	2.232	8.328	18.034	38.649	33.125	71.774
Totale Industria	544	13.510	3.155	10.048	27.257	55.436	41.482	96.918
1. Imprenditore e libero professionista	2.574	5.773	478	949	9.774	10.735	3.820	14.555
2. Dirigente e impiegato	1.163	27.414	1.578	3.647	33.802	37.431	19.344	56.775
3. Lavoratore in proprio e coadiuvante	251	7.157	3.636	5.074	16.118	21.439	17.082	38.521
4. Lavoratore dipendente	219	9.427	2.360	15.956	27.962	35.505	31.860	67.365
Totale altre attività	4.207	49.771	8.052	25.626	87.656	105.110	72.106	177.216
Totale Attività economiche	4.807	64.445	11.578	36.979	117.809	166.311	120.539	286.850
Condizione non professionale	143	1.847	353	850	3.193	4.025	7.648	11.673
TOTALE	4.950	66.292	11.931	37.829	121.002	170.336	128.187	298.523

Tavola 2.8 - Sposi vedovi per età, sesso, anno e durata della vedovanza - Anno 1985

ANNO E DURATA DI VEDOVANZA	ETÀ											Totale	
	16	17	18 - 19	20-24	25 - 29	30 - 34	35 - 39	40 - 44	45 - 49	50 - 54	55 - 59		60 e più
VEDOVI													
1985	-	-	-	1	2	11	22	20	21	20	23	109	229
1984	-	-	1	1	1	6	16	11	8	11	19	82	156
Meno di un anno	-	-	1	2	3	17	38	31	29	31	42	191	385
1984	-	-	-	2	8	15	20	32	32	29	33	103	274
1983	-	-	-	-	11	25	33	39	43	47	48	148	394
1 anno	-	-	-	2	19	40	53	71	75	76	81	251	668
1983	-	-	-	-	5	10	17	10	13	23	36	86	200
1982	-	-	-	1	6	20	21	28	37	41	36	78	268
2 anni	-	-	-	1	11	30	38	38	50	64	72	164	468
1982	-	-	-	-	1	9	10	11	10	20	27	62	150
1981	-	-	-	-	10	7	22	12	25	31	36	93	236
3 anni	-	-	-	-	11	16	32	23	35	51	63	155	386
1981	-	-	-	1	3	4	16	15	14	32	24	74	183
1980	-	-	-	-	3	9	14	16	18	25	29	64	178
4 anni	-	-	-	1	6	13	30	31	32	57	53	138	361
1980	-	-	-	-	-	9	7	15	7	13	11	34	96
1979	-	-	-	1	4	7	11	16	25	28	28	94	214
5 anni	-	-	-	1	4	16	18	31	32	41	39	128	310
1979	-	-	-	-	2	2	3	4	6	4	10	32	63
1978	-	-	-	-	3	2	5	4	8	19	22	62	125
6 anni	-	-	-	-	5	4	8	8	14	23	32	94	188
1978	-	-	-	1	-	-	3	6	9	5	12	33	69
1977	-	-	-	-	1	2	4	7	11	12	16	38	91
7 anni	-	-	-	1	1	2	7	13	20	17	28	71	160
1977	-	-	-	-	-	-	1	4	5	5	6	18	39
1976	-	-	-	-	1	2	3	7	5	5	11	34	68
8 anni	-	-	-	-	1	2	4	11	10	10	17	52	107
1976	-	-	-	1	-	1	2	-	1	8	10	31	54
1975	-	-	-	-	-	-	1	5	4	6	2	27	45
9 anni	-	-	-	1	-	1	3	5	5	14	12	58	99
1975	-	-	-	-	-	-	-	3	1	7	3	16	30
1974	-	-	-	-	-	-	-	2	5	4	7	4	29
10 anni	-	-	-	-	-	-	-	2	8	5	14	7	45
1974	-	-	-	-	-	-	-	1	1	4	2	14	24
1973	-	-	-	-	-	-	-	2	-	1	2	6	17
11 anni	-	-	-	-	-	-	-	3	1	5	4	8	31
1973	-	-	-	-	-	-	-	-	2	2	3	8	15
1972	-	-	-	-	-	1	4	2	2	5	2	13	29
12 anni	-	-	-	-	-	1	4	2	4	7	5	21	44
1972	-	-	-	-	-	-	-	-	2	-	2	11	15
1971	-	-	-	-	-	-	-	1	5	2	6	13	35
13 anni	-	-	-	-	-	-	-	1	5	4	6	10	24
1971	-	-	-	-	-	-	-	1	-	-	4	6	12
1970	-	-	-	-	-	-	-	-	1	4	3	2	15
14 anni	-	-	-	-	-	-	-	1	1	4	7	8	27
1970	-	-	-	-	-	-	-	-	1	-	5	11	17
1969	-	-	-	-	-	-	-	1	1	5	1	7	10
15 anni	-	-	-	-	-	-	-	1	1	6	1	12	21
1969	-	-	-	-	-	-	-	-	-	-	2	8	10
1968	-	-	-	-	-	-	-	-	1	-	4	12	17
16 anni	-	-	-	-	-	-	-	-	1	-	6	20	27
1968	-	-	-	-	-	-	-	1	-	3	1	2	7
1967	-	-	-	-	-	-	-	-	1	4	1	8	15
17 anni	-	-	-	-	-	-	-	1	1	4	4	2	10
1967	-	-	-	-	-	-	-	-	1	-	-	6	7
1966	-	-	-	-	-	-	-	-	2	-	1	2	3
18 anni	-	-	-	-	-	-	-	-	2	1	1	2	9
1966	-	-	-	-	-	-	-	-	1	1	1	4	7
1965	-	-	-	-	-	-	-	-	1	-	-	2	3
19 anni	-	-	-	-	-	-	-	-	2	1	1	6	10
1965	-	-	-	-	-	-	-	-	1	2	2	5	10
1964	-	-	-	-	-	-	-	-	1	2	3	4	10
20 anni	-	-	-	-	-	-	-	-	2	4	5	9	20
21 anni e più	-	-	-	-	-	-	-	1	5	9	15	63	93
Non indicato	-	-	-	3	12	16	32	47	48	59	77	233	527
Totale	-	-	1	12	73	158	276	331	393	501	597	1.821	4.163

Tavola 2.8 segue - Sposi vedovi per età, sesso, anno e durata della vedovanza - Anno 1985

ANNO E DURATA DI VEDOVANZA	ETÀ											Totale	
	16	17	18 - 19	20-24	25 - 29	30 - 34	35 - 39	40 - 44	45 - 49	50 - 54	55 - 59		60 e più
VEDOVE													
1985	-	-	-	4	6	6	4	4	2	1	5	10	42
1984	-	-	-	-	2	3	1	1	1	2	2	12	24
Meno di un anno	-	-	-	4	8	9	5	5	3	3	7	22	66
1984	-	-	-	5	9	10	6	5	1	8	5	11	60
1983	-	-	-	4	14	14	10	10	8	3	6	22	91
1 anno	-	-	-	9	23	24	16	15	9	11	11	33	151
1983	-	-	-	4	6	5	5	5	9	9	11	11	65
1982	-	-	-	10	8	15	16	8	6	13	5	30	111
2 anni	-	-	-	14	14	20	21	13	15	22	16	41	176
1982	-	-	-	6	8	7	3	6	7	6	3	16	62
1981	-	-	-	1	10	13	12	6	7	6	11	14	80
3 anni	-	-	-	7	18	20	15	12	14	12	14	30	142
1981	-	-	-	3	8	9	7	7	13	13	6	21	87
1980	-	-	-	1	4	2	7	7	3	9	10	18	61
4 anni	-	-	-	4	12	11	14	14	16	22	16	39	148
1980	-	-	-	-	3	3	10	7	6	1	6	15	51
1979	-	-	-	1	11	9	10	10	9	17	18	26	111
5 anni	-	-	-	1	14	12	20	17	15	18	24	41	162
1979	-	-	-	-	1	6	1	3	6	4	12	6	39
1978	-	-	-	-	2	5	7	5	13	11	6	19	68
6 anni	-	-	-	-	3	11	8	8	19	15	18	25	107
1978	-	-	-	-	1	2	8	3	3	4	4	11	36
1977	-	-	-	1	4	7	5	10	7	9	12	24	79
7 anni	-	-	-	1	5	9	13	13	10	13	16	35	115
1977	-	-	-	-	2	3	2	2	1	3	10	11	34
1976	-	-	-	-	3	2	6	3	2	2	6	14	38
8 anni	-	-	-	-	5	5	8	5	3	5	16	25	72
1976	-	-	-	1	-	3	5	4	3	1	7	7	31
1975	-	-	-	-	2	3	-	3	4	-	4	15	31
9 anni	-	-	-	1	2	6	5	7	7	1	11	22	62
1975	-	-	-	-	1	2	2	5	1	3	7	9	30
1974	-	-	-	-	1	3	4	6	3	5	6	22	50
10 anni	-	-	-	-	2	5	6	11	4	8	13	31	80
1974	-	-	-	-	-	3	2	1	4	1	4	9	24
1973	-	-	-	-	-	3	5	3	2	3	4	7	27
11 anni	-	-	-	-	-	6	7	4	6	4	8	16	51
1973	-	-	-	-	-	2	2	-	2	1	4	4	15
1972	-	-	-	-	-	-	3	3	8	7	8	10	39
12 anni	-	-	-	-	-	2	5	3	10	8	12	14	54
1972	-	-	-	-	-	1	1	1	2	5	3	4	17
1971	-	-	-	-	1	2	4	1	-	3	3	5	19
13 anni	-	-	-	-	1	3	5	2	2	8	6	9	36
1971	-	-	-	-	-	1	1	1	3	5	3	5	19
1970	-	-	-	-	-	-	-	3	-	4	4	5	16
14 anni	-	-	-	-	-	1	1	4	3	9	7	10	35
1970	-	-	-	-	-	1	1	-	1	-	7	10	20
1969	-	-	-	-	-	-	-	2	5	5	6	2	20
15 anni	-	-	-	-	-	1	1	2	6	5	13	12	40
1969	-	-	-	-	-	1	-	-	1	1	2	4	9
1968	-	-	-	-	-	1	1	2	-	6	4	4	18
16 anni	-	-	-	-	-	2	1	2	1	7	6	8	27
1968	-	-	-	-	-	-	2	1	-	-	-	5	8
1967	-	-	-	-	-	1	-	-	1	7	3	8	20
17 anni	-	-	-	-	-	1	2	1	1	7	3	13	26
1967	-	-	-	-	-	-	1	3	4	-	2	5	15
1966	-	-	-	-	-	-	1	2	1	1	2	5	12
18 anni	-	-	-	-	-	-	2	5	5	1	4	10	27
1966	-	-	-	-	-	-	-	-	-	3	4	5	12
1965	-	-	-	-	-	-	-	1	1	3	3	5	13
19 anni	-	-	-	-	-	-	-	1	1	6	7	10	25
1965	-	-	-	-	-	-	-	1	-	2	1	1	5
1964	-	-	-	-	-	-	-	2	1	1	2	4	10
20 anni	-	-	-	-	-	-	-	3	1	3	3	5	15
21 anni e più	-	-	-	-	-	-	1	4	8	34	38	86	171
Non indicato	-	-	-	5	20	15	13	26	17	33	29	54	212
Totale	-	-	-	46	127	163	169	177	176	255	298	591	2.002

Tavola 2.9 - Sposi divorziati per età, sesso, anno e durata del divorzio - Anno 1985

ANNO E DURATA DI DIVORZIO	ETA											Totale	
	16	17	18-19	20-24	25-29	30-34	35-39	40-44	45-49	50-54	55-59		60 e più
DIVORZIATI (a)													
1985	-	-	-	4	36	190	282	213	149	115	88	102	1.179
1984	-	-	-	2	43	226	403	271	216	160	98	150	1.569
Meno di un anno	-	-	-	6	79	416	685	484	365	275	186	252	2.748
1984	-	-	-	1	8	46	96	75	59	36	23	34	378
1983	-	-	-	-	16	116	210	153	108	85	48	60	796
1 anno	-	-	-	1	24	162	306	228	167	121	71	94	1.174
1983	-	-	-	-	6	25	38	54	27	17	22	12	201
1982	-	-	-	3	10	36	81	73	49	31	23	25	331
2 anni	-	-	-	3	16	61	119	127	76	48	45	37	532
1982	-	-	-	1	2	11	32	32	18	18	15	11	140
1981	-	-	-	-	6	20	62	39	39	17	15	13	211
3 anni	-	-	-	1	8	31	94	71	57	35	30	24	351
1981	-	-	-	1	2	8	29	27	15	17	8	18	125
1980	-	-	-	-	1	13	33	37	24	18	10	12	148
4 anni	-	-	-	1	3	21	62	64	39	35	18	30	273
1980	-	-	-	-	1	3	15	10	11	10	5	11	66
1979	-	-	-	1	2	22	30	24	30	25	19	13	166
5 anni	-	-	-	1	3	25	45	34	41	35	24	24	232
1979	-	-	-	-	1	1	4	8	9	9	6	9	47
1978	-	-	-	1	1	5	7	14	18	10	13	10	79
6 anni	-	-	-	1	2	6	11	22	27	19	19	19	126
1978	-	-	-	-	-	4	4	4	8	8	3	6	37
1977	-	-	-	-	1	5	8	13	18	12	4	17	78
7 anni	-	-	-	1	9	12	17	26	20	7	23	23	115
1977	-	-	-	-	1	5	11	11	5	8	7	48	
1976	-	-	-	1	2	4	11	14	3	4	7	46	
8 anni	-	-	-	1	-	3	9	22	25	8	12	14	94
1976	-	-	-	-	-	1	2	5	9	4	6	6	33
1975	-	-	-	-	-	-	3	3	6	4	5	8	29
9 anni	-	-	-	-	1	5	8	15	8	11	14	14	62
1975	-	-	-	-	-	-	-	6	5	3	5	8	27
1974	-	-	-	-	1	4	8	4	8	7	5	7	44
10 anni	-	-	-	-	1	4	8	10	13	10	10	15	71
1974	-	-	-	-	-	2	4	3	3	4	3	10	29
1973	-	-	-	-	-	1	3	10	11	9	9	14	57
11 anni	-	-	-	-	-	3	7	13	14	13	12	24	86
1973	-	-	-	-	-	1	2	2	7	4	9	14	39
1972	-	-	-	-	-	1	1	6	4	6	5	7	30
12 anni	-	-	-	-	-	2	3	8	11	10	14	21	69
1972	-	-	-	-	-	-	1	1	3	5	2	4	16
1971	-	-	-	-	-	2	3	4	8	2	10	18	47
13 anni	-	-	-	-	-	2	4	5	11	7	12	22	63
1971	-	-	-	-	-	-	2	1	-	-	-	-	3
1970	-	-	-	-	-	2	4	3	1	-	3	3	16
14 anni	-	-	-	-	-	2	6	4	1	-	3	3	19
Non indicato	-	1	-	-	12	42	91	74	71	33	28	54	406
Totale	-	1	-	15	149	790	1.467	1.191	959	677	502	670	6.421

(a) Cfr. nota (a) alla Tav. 1.1 pag. 9.

Tavola 2.9 segue - Sposi divorziati per età, sesso, anno e durata del divorzio - Anno 1985

ANNO E DURATA DI DIVORZIO	ETÀ											Totale	
	16	17	18-19	20-24	25-29	30-34	35-39	40-44	45-49	50-54	55-59		60 e più
DIVORZiate (a)													
1985	-	-	-	5	75	157	96	68	46	26	21	14	508
1984	-	-	-	7	90	148	136	70	48	38	19	21	577
Meno di un anno	-	-	-	12	165	305	232	138	94	64	40	35	1.085
1984	-	-	-	3	35	80	83	53	35	18	10	7	324
1983	-	-	2	8	90	161	165	84	55	31	19	16	631
1 anno	-	-	2	11	125	241	248	137	90	49	29	23	955
1983	-	-	-	3	17	34	45	32	9	13	8	8	169
1982	-	-	-	1	37	73	78	38	25	10	5	8	275
2 anni	-	-	-	4	54	107	123	70	34	23	13	16	444
1982	-	-	-	2	11	17	25	18	21	7	4	4	109
1981	-	-	-	-	10	53	43	20	23	9	7	2	167
3 anni	-	-	-	2	21	70	68	38	44	16	11	6	276
1981	-	-	-	1	6	23	24	11	13	5	3	7	93
1980	-	-	-	1	10	28	37	18	19	13	4	7	137
4 anni	-	-	-	2	16	51	61	29	32	18	7	14	230
1980	-	-	-	1	5	7	17	10	8	3	2	3	56
1979	-	-	1	3	8	19	28	25	19	10	11	6	130
5 anni	-	-	1	4	13	26	45	35	27	13	13	9	186
1979	-	-	-	1	3	4	20	12	8	9	6	2	65
1978	-	-	-	-	3	9	19	10	10	10	8	1	70
6 anni	-	-	-	1	6	13	39	22	18	19	14	3	135
1978	-	-	-	-	2	2	5	7	6	3	5	1	31
1977	-	-	-	-	3	5	6	15	11	8	8	6	62
7 anni	-	-	-	-	5	7	11	22	17	11	13	7	93
1977	-	-	-	-	2	2	6	3	6	4	1	3	27
1976	-	-	-	-	-	12	10	10	7	5	3	8	55
8 anni	-	-	-	-	2	14	16	13	13	9	4	11	82
1976	-	-	-	-	2	4	3	4	9	3	2	3	30
1975	-	-	-	-	2	5	5	2	9	13	6	3	45
9 anni	-	-	-	-	4	9	8	6	18	16	8	6	75
1975	-	-	-	-	1	3	3	5	7	3	6	4	32
1974	-	-	-	-	-	1	6	6	4	3	4	1	25
10 anni	-	-	-	-	1	4	9	11	11	6	10	5	57
1974	-	-	-	-	-	2	4	6	7	3	3	4	29
1973	-	-	-	-	1	4	8	12	13	6	7	7	58
11 anni	-	-	-	-	1	6	12	18	20	9	10	11	87
1973	-	-	-	-	-	1	2	4	16	9	6	6	44
1972	-	-	-	-	-	1	9	8	13	5	5	10	51
12 anni	-	-	-	-	-	2	11	12	29	14	11	16	95
1972	-	-	-	-	-	-	-	3	4	2	5	1	15
1971	-	-	-	-	-	2	7	3	13	16	10	9	60
13 anni	-	-	-	-	-	2	7	6	17	18	15	10	75
1971	-	-	-	-	-	1	-	-	-	1	-	-	2
1970	-	-	-	-	-	2	1	-	2	1	5	4	15
14 anni	-	-	-	-	-	3	1	-	2	2	5	4	17
Non indicato	-	-	-	4	22	48	44	39	40	25	17	25	264
Totale	-	-	3	40	435	908	935	596	506	312	220	201	4.156

(a) Cfr. nota (a) alla Tav. 1.1 pag. 9.

Tavola 2.10 - Matrimoni per sesso e grado di istruzione degli sposi, rito e classe di età degli sposi - Anno 1985

CLASSI DI ETÀ DEGLI SPOSI	SPOSI					SPOSE				
	TITOLO DI STUDIO					TITOLO DI STUDIO				
	Laurea	Licenza media superiore	Licenza media inferiore	Licenza elementare (a)	Totale	Laurea	Licenza media superiore	Licenza media inferiore	Licenza elementare (a)	Totale
TOTALE										
16	-	-	29	10	39	-	-	1.214	633	1.847
17	-	4	87	45	136	-	66	2.058	796	2.920
18-19	-	278	2.380	1.049	3.707	-	3.778	25.875	7.547	37.200
20-24	333	15.104	60.114	12.762	88.313	1.202	46.997	85.984	13.506	147.689
25-29	9.458	41.999	68.467	11.743	131.667	9.081	32.106	27.623	4.980	73.790
30-34	8.988	14.590	17.194	4.545	45.317	3.712	6.749	6.154	2.152	18.767
35-39	2.394	3.791	5.027	2.559	13.771	889	2.030	2.605	1.561	7.085
40-44	629	1.188	1.925	1.592	5.334	207	659	1.079	1.021	2.966
45-49	336	644	1.055	1.249	3.284	92	345	729	947	2.113
50-54	217	325	628	944	2.114	51	207	483	765	1.506
55-59	190	262	477	706	1.655	29	116	319	700	1.164
60 e più	315	367	760	1.744	3.186	33	101	305	1.037	1.476
Totale	22.860	78.572	158.143	38.948	298.523	15.296	93.154	154.428	35.645	298.523
RITO RELIGIOSO										
16	-	-	23	9	32	-	-	982	523	1.505
17	-	3	69	32	104	-	59	1.783	673	2.515
18-19	-	224	1.807	762	2.793	-	3.381	23.029	6.522	32.932
20-24	286	13.408	54.395	11.192	79.281	1.068	42.750	79.081	12.061	134.960
25-29	8.206	37.424	62.959	10.541	119.130	7.699	27.226	24.057	4.244	63.226
30-34	7.379	12.078	14.778	3.805	38.040	2.655	4.832	4.507	1.497	13.491
35-39	1.655	2.656	3.653	1.847	9.811	494	1.192	1.511	946	4.143
40-44	322	643	1.130	980	3.075	81	313	472	539	1.405
45-49	142	290	508	663	1.603	41	142	305	427	915
50-54	58	123	306	439	926	20	96	209	330	655
55-59	65	123	204	327	719	14	50	132	313	509
60 e più	120	134	329	814	1.397	19	40	127	469	655
Totale	18.233	67.106	140.161	31.411	256.911	12.091	80.061	136.195	28.544	256.911
RITO CIVILE										
16	-	-	6	1	7	-	-	232	110	342
17	-	1	18	13	32	-	7	275	123	405
18-19	-	54	573	287	914	-	397	2.846	1.025	4.268
20-24	47	1.696	5.719	1.570	9.032	134	4.247	6.903	1.445	12.729
25-29	1.252	4.575	5.508	1.202	12.537	1.382	4.880	3.566	736	10.564
30-34	1.609	2.512	2.416	740	7.277	1.057	1.917	1.647	655	5.276
35-39	739	1.135	1.374	712	3.960	395	838	1.094	615	2.942
40-44	307	545	795	612	2.259	126	346	607	482	1.561
45-49	194	354	547	586	1.681	51	203	424	520	1.198
50-54	159	202	322	505	1.188	31	111	274	435	851
55-59	125	159	273	379	936	15	66	187	387	655
60 e più	195	233	431	930	1.789	14	61	178	568	821
Totale	4.627	11.466	17.982	7.537	41.612	3.205	13.073	18.233	7.101	41.612

(a) Cfr. nota (a) a pag. 41.

Tavola 2.11 - Matrimoni per tipo di comune, rito e provincia; quozienti di nuzialità per provincia - Anno 1984

PROVINCE E REGIONI	CAPOLUOGHI			ALTRI COMUNI			PROVINCE		TOTALE	
	Religiosi	Civili	Totale	Religiosi	Civili	Totale	Religiosi	Civili	N.	
									Per 1.000 abitanti	
Torino	3.460	1.336	4.796	4.995	833	5.828	8.455	2.169	10.624	4,6
Vercelli	151	27	178	1.259	181	1.440	1.410	208	1.618	4,1
Novara	363	98	461	1.720	248	1.968	2.083	346	2.429	4,8
Cuneo	220	51	271	2.340	183	2.523	2.560	234	2.794	5,1
Asti	330	61	391	590	55	645	920	116	1.036	4,9
Alessandria	268	91	359	1.459	218	1.677	1.727	309	2.036	4,4
Piemonte	4.792	1.664	6.456	12.363	1.718	14.081	17.155	3.382	20.537	4,6
Valle d'Aosta	123	42	165	332	42	374	455	84	539	4,7
Varese	377	91	468	3.129	357	3.486	3.506	448	3.954	5,0
Como	415	108	523	3.261	284	3.545	3.676	392	4.068	5,2
Sondrio	83	38	121	831	63	894	914	101	1.015	5,8
Milano	4.348	2.286	6.634	9.371	1.381	10.752	13.719	3.667	17.386	4,4
Bergamo	626	125	751	4.341	261	4.602	4.967	386	5.353	5,9
Brescia	874	240	1.114	4.176	298	4.474	5.050	538	5.588	5,4
Pavia	321	88	409	1.695	172	1.867	2.016	260	2.276	4,5
Cremona	242	81	323	1.172	87	1.259	1.414	168	1.582	4,8
Mantova	211	61	272	1.250	105	1.355	1.461	166	1.627	4,3
Lombardia	7.497	3.118	10.615	29.226	3.008	32.234	36.723	6.126	42.849	4,8
Bolzano-Bozen	259	229	488	1.554	449	2.003	1.813	678	2.491	5,8
Trento	426	114	540	1.699	236	1.935	2.125	350	2.475	5,6
Trentino-Alto Adige	685	343	1.028	3.253	685	3.938	3.938	1.028	4.966	5,7
Verona	1.126	242	1.368	2.569	116	2.685	3.695	358	4.053	5,2
Vicenza	510	130	640	3.062	205	3.267	3.572	335	3.907	5,3
Belluno	173	21	194	817	150	967	990	171	1.161	5,3
Treviso	358	113	471	3.017	276	3.293	3.375	389	3.764	5,2
Venezia	1.260	583	1.843	2.209	250	2.459	3.469	833	4.302	5,1
Padova	941	272	1.213	2.909	163	3.072	3.850	435	4.285	5,3
Rovigo	198	30	228	939	76	1.015	1.137	106	1.243	4,9
Veneto	4.566	1.391	5.957	15.522	1.236	16.758	20.088	2.627	22.715	5,2
Pordenone	143	59	202	919	138	1.057	1.062	197	1.259	4,6
Udine	221	131	352	1.652	291	1.943	1.873	422	2.295	4,3
Gorizia	113	43	156	344	76	420	457	119	576	4,0
Trieste	526	339	865	144	71	215	670	410	1.080	3,9
Friuli-Venezia Giulia	1.003	572	1.575	3.059	576	3.635	4.062	1.148	5.210	4,2
Imperia	122	64	186	617	207	824	739	271	1.010	4,5
Savona	190	95	285	858	175	1.033	1.048	270	1.318	4,4
Genova	2.026	958	2.984	1.264	231	1.495	3.290	1.189	4.479	4,4
La Spezia	345	123	468	541	125	666	886	248	1.134	4,7
Liguria	2.683	1.240	3.923	3.280	738	4.018	5.963	1.978	7.941	4,5
Piacenza	258	101	359	850	44	894	1.108	145	1.253	4,5
Parma	570	192	762	900	102	1.002	1.470	294	1.764	4,4
Reggio nell'Emilia	288	132	420	1.193	138	1.331	1.481	270	1.751	4,2
Modena	539	199	738	1.731	214	1.945	2.270	413	2.683	4,5
Bologna	1.028	703	1.731	1.543	319	1.862	2.571	1.022	3.593	3,9
Ferrara	408	169	577	861	163	1.024	1.269	332	1.601	4,2
Ravenna	359	140	499	596	171	767	955	311	1.266	3,6
Forlì	301	99	400	2.066	358	2.424	2.367	457	2.824	4,7
Emilia-Romagna	3.751	1.735	5.486	9.740	1.509	11.249	13.491	3.244	16.735	4,2
Massa-Carrara	352	67	419	499	116	615	851	183	1.034	5,1
Lucca	318	56	374	1.255	192	1.447	1.573	248	1.821	4,7
Pistoia	391	60	451	697	92	789	1.088	152	1.240	4,7
Firenze	1.059	687	1.746	2.865	530	3.395	3.924	1.217	5.141	4,3
Livorno	482	304	786	532	174	706	1.014	478	1.492	4,3
Pisa	358	134	492	1.017	140	1.157	1.375	274	1.649	4,2
Arezzo	406	60	466	1.038	78	1.116	1.444	138	1.582	5,0
Siena	187	44	231	790	101	891	977	145	1.122	4,4
Grosseto	145	67	212	642	122	764	787	189	976	4,4
Toscana	3.698	1.479	5.177	9.335	1.545	10.880	13.033	3.024	16.057	4,5

Tavola 2.11 segue - Matrimoni per tipo di comune, rito e provincia; quozienti di nuzialità per provincia - Anno 1984

PROVINCE E REGIONI	CAPOLUOGHI			ALTRI COMUNI			PROVINCE			TOTALE	
	Religiosi	Civili	Totale	Religiosi	Civili	Totale	Religiosi	Civili	N.		
									N.	Per 1.000 abitanti	
Perugia	523	103	626	2.137	161	2.298	2.660	264	2.924	5,0	
Terni	312	77	389	605	54	659	917	131	1.048	4,6	
Umbria	835	180	1.015	2.742	215	2.957	3.577	395	3.972	4,9	
Pesaro e Urbino	324	46	370	1.141	76	1.217	1.465	122	1.587	4,7	
Ancona	383	115	498	1.494	142	1.636	1.877	257	2.134	4,9	
Macerata	129	27	156	1.228	86	1.314	1.357	113	1.470	5,0	
Ascoli Piceno	291	19	310	1.376	77	1.453	1.667	96	1.763	4,9	
Marche	1.127	207	1.334	5.239	381	5.620	6.366	588	6.954	4,9	
Viterbo	232	41	273	1.091	103	1.194	1.323	144	1.467	5,4	
Rieti	193	16	209	558	30	588	751	46	797	5,5	
Roma	9.624	3.974	13.598	4.596	592	5.188	14.220	4.566	18.786	5,0	
Latina	424	58	482	2.026	202	2.228	2.450	260	2.710	6,0	
Frosinone	139	22	161	2.137	140	2.277	2.276	162	2.438	5,2	
Lazio	10.612	4.111	14.723	10.408	1.067	11.475	21.020	5.178	26.198	5,2	
L'Aquila	266	30	296	1.216	73	1.289	1.482	103	1.585	5,4	
Teramo	216	18	234	1.185	51	1.236	1.401	69	1.470	5,3	
Pescara	532	104	636	841	50	891	1.373	154	1.527	5,2	
Chieti	206	30	236	1.476	125	1.601	1.682	155	1.837	4,9	
Abruzzi	1.220	182	1.402	4.718	299	5.017	5.938	481	6.419	5,2	
Isernia	61	12	73	466	19	485	527	31	558	6,0	
Campobasso	207	30	237	916	60	976	1.123	90	1.213	5,1	
Molise	268	42	310	1.382	79	1.461	1.650	121	1.771	5,3	
Caserta	447	50	497	4.003	317	4.320	4.450	367	4.817	6,1	
Benevento	425	65	490	1.189	60	1.249	1.614	125	1.739	5,9	
Napoli	5.511	3.268	8.779	10.343	1.814	12.157	15.854	5.082	20.936	6,9	
Avellino	322	67	389	2.099	126	2.225	2.421	193	2.614	5,9	
Salerno	477	35	512	5.298	330	5.628	5.775	365	6.140	5,9	
Campania	7.182	3.485	10.667	22.932	2.647	25.579	30.114	6.132	36.246	6,5	
Foggia	900	70	970	3.119	148	3.267	4.019	218	4.237	6,1	
Bari	2.130	218	2.348	6.834	308	7.142	8.964	526	9.490	6,4	
Taranto	1.359	103	1.462	2.082	86	2.168	3.441	189	3.630	6,2	
Brindisi	524	73	597	1.955	60	2.015	2.479	133	2.612	6,5	
Lecce	452	71	523	3.906	164	4.070	4.358	235	4.593	5,8	
Puglia	5.365	535	5.900	17.896	766	18.662	23.261	1.301	24.562	6,2	
Potenza	326	44	370	2.007	90	2.097	2.333	134	2.467	6,0	
Matera	306	15	321	811	31	842	1.117	46	1.163	5,6	
Basilicata	632	59	691	2.618	121	2.939	3.450	180	3.630	5,9	
Cosenza	449	65	514	3.819	191	4.010	4.268	256	4.524	5,9	
Catanzaro	424	88	512	3.670	311	3.981	4.094	399	4.493	5,9	
Reggio di Calabria	1.052	109	1.161	2.582	113	2.695	3.634	222	3.856	6,6	
Calabria	1.925	262	2.187	10.071	615	10.686	11.996	877	12.873	6,1	
Trapani	439	31	470	2.031	75	2.106	2.470	106	2.576	6,0	
Palermo	4.625	384	5.009	2.923	118	3.041	7.548	502	8.050	6,6	
Messina	1.421	201	1.622	2.258	154	2.412	3.679	355	4.034	5,9	
Agrigento	663	23	686	1.960	88	2.048	2.623	111	2.734	5,7	
Caltanissetta	451	33	484	1.289	55	1.344	1.740	88	1.828	6,3	
Enna	240	8	248	916	38	954	1.156	46	1.202	6,2	
Catania	2.245	317	2.562	4.143	283	4.426	6.388	600	6.988	6,7	
Ragusa	310	23	333	1.294	70	1.364	1.604	93	1.697	6,0	
Siracusa	698	102	800	1.504	143	1.647	2.202	245	2.447	6,1	
Sicilia	11.082	1.122	12.214	18.318	1.024	19.342	29.410	2.146	31.556	6,3	
Sassari	611	122	733	1.645	127	1.772	2.256	249	2.505	5,7	
Nuoro	167	24	191	1.210	110	1.320	1.377	134	1.511	5,5	
Oristano	150	23	173	603	86	689	753	109	862	5,5	
Capigliari	1.055	342	1.397	2.490	394	2.884	3.545	736	4.281	5,7	
Sardegna	1.983	511	2.494	5.948	717	6.665	7.931	1.228	9.159	5,6	
ITALIA	71.039	22.280	93.319	188.582	18.988	207.570	259.621	41.268	300.889	5,3	

Tavola 2.12 - Matrimoni per mese di celebrazione, rito e regione - Anno 1985

REGIONI	MESE DI CELEBRAZIONE												Totale
	Gennaio	Febbraio	Marzo	Aprile	Maggio	Giugno	Luglio	Agosto	Settembre	Ottobre	Novembre	Dicembre	
TOTALE													
Piemonte	611	713	906	1.790	1.885	3.104	2.511	1.204	3.649	1.759	480	1.068	19.680
Valle d'Aosta	20	20	27	44	52	74	35	36	91	57	19	22	497
Lombardia	1.392	1.623	1.517	4.135	5.155	6.895	4.413	1.795	7.846	4.250	1.435	2.100	42.556
<i>Bolzano-Bozen</i>	72	104	95	181	374	437	180	131	299	296	202	91	2.462
<i>Trento</i>	72	83	97	185	345	373	168	173	432	263	95	121	2.407
Trentino-Alto Adige	144	187	192	366	719	810	348	304	731	559	297	212	4.869
Veneto	661	705	875	2.094	2.904	3.160	1.455	1.591	4.511	2.383	828	1.351	22.518
Friuli-Venezia Giulia	198	196	240	395	557	691	379	493	950	526	190	317	5.132
Liguria	340	335	365	671	646	1.263	804	719	1.131	950	179	459	7.862
Emilia-Romagna	654	642	796	1.950	1.359	2.671	1.150	712	3.138	1.776	513	1.158	16.519
Toscana	592	567	629	1.544	1.217	2.808	2.004	1.204	2.941	1.524	355	964	16.349
Umbria	116	104	141	354	329	728	416	458	754	350	53	219	4.022
Marche	159	188	191	718	538	1.105	564	707	1.416	648	42	405	6.681
Lazio	919	863	982	2.590	2.039	4.267	2.962	2.090	4.693	3.028	365	1.465	26.263
Abruzzi	196	170	152	766	419	904	600	1.037	1.323	618	42	369	6.596
Molise	63	39	34	191	96	162	188	370	268	154	10	107	1.682
Campania	1.377	1.303	1.751	3.722	2.012	5.309	4.294	4.664	4.736	4.141	672	2.046	36.027
Puglia	1.221	804	830	2.831	1.418	2.737	2.807	4.549	2.965	2.399	173	2.181	24.915
Basilicata	105	61	81	367	124	319	376	1.224	455	285	8	287	3.692
Calabria	649	386	531	1.234	181	1.244	1.124	2.997	1.663	1.119	63	1.405	12.596
Sicilia	1.265	998	1.063	3.535	1.270	4.244	5.011	2.717	5.488	2.910	419	2.290	31.210
Sardegna	441	425	400	752	727	1.000	655	1.100	1.241	854	297	965	8.857
ITALIA	11.123	10.329	11.703	30.049	23.647	43.495	32.096	29.971	49.990	30.290	6.440	19.390	298.523
DI CUI RITO RELIGIOSO													
Piemonte	432	510	649	1.534	1.616	2.716	2.175	993	3.345	1.458	311	778	16.517
Valle d'Aosta	17	15	18	33	42	65	27	28	82	50	16	17	410
Lombardia	980	1.276	1.032	3.621	4.577	6.179	3.765	1.495	7.199	3.672	1.046	1.513	36.355
<i>Bolzano-Bozen</i>	37	59	28	127	314	354	121	87	238	225	134	20	1.744
<i>Trento</i>	51	57	69	171	306	327	140	152	393	228	67	93	2.054
Trentino-Alto Adige	88	116	97	298	620	681	261	239	631	453	201	113	3.798
Veneto	493	572	667	1.876	2.693	2.900	1.252	1.395	4.243	2.135	603	805	19.634
Friuli-Venezia Giulia	127	127	159	313	452	554	294	392	828	423	112	219	4.000
Liguria	227	228	227	547	490	1.030	626	543	920	758	79	294	5.969
Emilia-Romagna	496	456	538	1.674	1.092	2.231	888	548	2.749	1.458	339	836	13.305
Toscana	461	409	411	1.276	1.005	2.451	1.709	983	2.618	1.228	209	690	13.450
Umbria	92	81	108	323	289	670	381	428	705	322	35	184	3.618
Marche	134	153	138	669	498	1.043	516	651	1.360	592	17	335	6.106
Lazio	553	517	612	2.195	1.611	3.744	2.385	1.730	4.161	2.472	112	986	21.078
Abruzzi	165	139	105	716	379	847	560	988	1.274	571	16	310	6.070
Molise	55	32	26	184	91	150	182	362	256	147	5	96	1.586
Campania	943	763	1.126	3.220	1.519	4.640	3.733	4.234	4.258	3.491	303	1.529	29.759
Puglia	1.099	717	736	2.737	1.321	2.625	2.673	4.396	2.862	2.242	121	2.050	23.579
Basilicata	95	47	67	346	113	302	354	1.195	435	270	4	267	3.495
Calabria	582	321	455	1.172	133	1.173	1.061	2.896	1.595	1.022	35	1.319	11.764
Sicilia	1.100	832	853	3.346	1.128	4.005	4.780	2.548	5.274	2.706	319	2.059	28.950
Sardegna	349	329	273	660	610	863	532	964	1.141	730	207	810	7.468
ITALIA	8.488	7.640	8.297	26.740	20.279	38.869	28.154	27.008	45.936	26.200	4.090	15.210	256.911

Tavola 2.13 - Matrimoni per tipo di comune, rito e provincia; quozienti di nuzialità per provincia - Anno 1985

PROVINCE E REGIONI	CAPOLUOGHI			ALTRI COMUNI			PROVINCE			TOTALE	
	Religiosi	Civili	Totale	Religiosi	Civili	Totale	Religiosi	Civili	N.	Per 1.000 abitanti	
Torino	3.421	1.212	4.633	4.741	793	5.534	8.162	2.005	10.167	4,4	
Vercelli	151	35	186	1.250	174	1.424	1.401	209	1.610	4,1	
Novara	346	85	431	1.672	237	1.909	2.018	322	2.340	4,6	
Cuneo	232	44	276	2.206	203	2.409	2.438	247	2.685	4,9	
Asti	299	54	353	559	37	596	858	91	949	4,5	
Alessandria	238	93	331	1.402	196	1.598	1.640	289	1.929	4,2	
Piemonte	4.687	1.523	6.210	11.830	1.640	13.470	16.517	3.163	19.680	4,5	
Valle d'Aosta	104	37	141	306	50	356	410	87	497	4,4	
Varese	384	86	470	3.091	377	3.468	3.475	463	3.938	5,0	
Como	394	98	492	3.183	291	3.474	3.577	389	3.966	5,1	
Sondrio	79	20	99	736	53	789	815	73	888	5,1	
Milano	4.348	2.366	6.714	9.752	1.444	11.196	14.100	3.810	17.910	4,5	
Bergamo	650	115	765	4.119	249	4.368	4.769	364	5.133	5,7	
Brescia	851	195	1.046	4.039	315	4.354	4.890	510	5.400	5,3	
Pavia	299	85	384	1.699	191	1.890	1.998	276	2.274	4,5	
Cremona	251	64	315	1.056	85	1.141	1.307	149	1.456	4,4	
Mantova	217	58	275	1.207	109	1.316	1.424	167	1.591	4,2	
Lombardia	7.473	3.087	10.560	28.882	3.114	31.996	36.355	6.201	42.556	4,8	
Bolzano-Bozen	205	223	428	1.539	495	2.034	1.744	718	2.462	5,7	
Trento	431	115	546	1.623	238	1.861	2.054	353	2.407	5,4	
Trentino-Alto Adige	636	338	974	3.162	733	3.895	3.798	1.071	4.869	5,5	
Verona	1.058	258	1.316	2.551	159	2.710	3.609	471	4.026	5,2	
Vicenza	585	124	709	3.108	222	3.330	3.693	346	4.039	5,5	
Belluno	132	51	183	801	114	915	933	165	1.098	5,0	
Treviso	332	109	441	2.947	277	3.224	3.279	386	3.665	5,0	
Venezia	1.149	642	1.791	2.169	303	2.472	3.318	945	4.263	5,1	
Padova	922	289	1.211	2.796	211	3.007	3.718	500	4.218	5,2	
Rovigo	234	34	268	850	91	941	1.084	125	1.209	4,8	
Veneto	4.412	1.507	5.919	15.222	1.377	16.599	19.634	2.884	22.518	5,2	
Pordenone	159	40	199	977	140	1.117	1.136	180	1.316	4,8	
Udine	199	142	341	1.577	264	1.841	1.776	406	2.182	4,1	
Gorizia	102	40	142	307	79	386	409	119	528	3,7	
Trieste	527	360	887	152	67	219	679	427	1.106	4,0	
Friuli-Venezia Giulia	987	582	1.569	3.013	550	3.563	4.000	1.132	5.132	4,2	
Imperia	127	54	181	622	203	825	749	257	1.006	4,5	
Savona	201	82	283	781	161	942	982	243	1.225	4,1	
Genova	2.134	897	3.031	1.291	254	1.545	3.425	1.151	4.576	4,5	
La Spezia	353	141	494	460	101	561	813	242	1.055	4,4	
Liguria	2.815	1.174	3.989	3.154	719	3.873	5.969	1.893	7.862	4,4	
Piacenza	215	92	307	923	59	982	1.138	151	1.289	4,7	
Parma	536	195	731	883	94	977	1.419	289	1.708	4,3	
Reggio nell'Emilia	277	135	412	1.173	132	1.305	1.450	267	1.717	4,1	
Modena	524	189	713	1.650	260	1.910	2.174	449	2.623	4,4	
Bologna	982	670	1.652	1.426	333	1.759	2.408	1.003	3.411	3,7	
Ferrara	404	138	542	851	152	1.003	1.255	290	1.545	4,1	
Ravenna	354	156	510	727	172	899	1.081	328	1.409	4,0	
Forlì	311	97	408	2.069	340	2.409	2.380	437	2.817	4,6	
Emilia-Romagna	3.603	1.672	5.275	9.702	1.542	11.244	13.305	3.214	16.519	4,2	
Massa-Carrara	319	79	398	545	116	661	864	195	1.059	5,2	
Lucca	339	72	411	1.342	212	1.554	1.681	284	1.965	5,1	
Pistoia	363	60	423	702	88	790	1.065	148	1.213	4,6	
Firenze	1.082	661	1.743	3.048	508	3.556	4.130	1.169	5.299	4,4	
Livorno	545	298	843	515	154	669	1.060	452	1.512	4,4	
Pisa	370	110	480	1.073	114	1.187	1.443	224	1.667	4,3	
Arezzo	399	64	463	1.037	66	1.103	1.436	130	1.566	5,0	
Siena	164	52	216	800	92	892	964	144	1.108	4,4	
Grosseto	172	63	235	635	90	725	807	153	960	4,4	
Toscana	3.753	1.459	5.212	9.697	1.440	11.137	13.450	2.899	16.349	4,6	

Tavola 2.13 segue - Matrimoni per tipo di comune, rito e provincia; quozienti di nuzialità per provincia - Anno 1985

PROVINCE E REGIONI	CAPOLUOGHI			ALTRI COMUNI			PROVINCE		TOTALE	
	Religiosi	Civili	Totale	Religiosi	Civili	Totale	Religiosi	Civili	N.	
									Per 1.000 abitanti	
Perugia	526	125	651	2.214	154	2.368	2.740	279	3.019	5,1
Terni	276	84	360	602	41	643	878	125	1.003	4,4
Umbria	802	209	1.011	2.816	195	3.011	3.618	404	4.022	4,9
Pesaro e Urbino	279	63	342	1.011	89	1.100	1.290	152	1.442	4,3
Ancona	399	89	488	1.408	135	1.543	1.807	224	2.031	4,6
Macerata	103	27	130	1.306	89	1.395	1.409	116	1.525	5,2
Ascoli Piceno	298	22	320	1.302	61	1.363	1.600	83	1.683	4,7
Marche	1.079	201	1.280	5.027	374	5.401	6.106	575	6.681	4,7
Viterbo	263	36	299	1.048	90	1.138	1.311	126	1.437	5,2
Rieti	191	23	214	496	30	526	687	53	740	5,1
Roma	9.727	3.947	13.674	4.465	613	5.078	14.192	4.560	18.752	5,0
Latina	412	50	462	2.008	228	2.236	2.420	278	2.698	5,9
Frosinone	147	24	171	2.321	144	2.465	2.468	168	2.636	5,5
Lazio	10.740	4.080	14.820	10.338	1.105	11.443	21.078	5.185	26.263	5,2
L'Aquila	273	35	308	1.140	63	1.203	1.413	98	1.511	5,1
Teramo	218	18	236	1.214	61	1.275	1.432	79	1.511	5,5
Pescara	544	148	692	868	64	932	1.412	212	1.624	5,5
Chieti	242	27	269	1.571	110	1.681	1.813	137	1.950	5,1
Abruzzi	1.277	228	1.505	4.793	298	5.091	6.070	526	6.596	5,3
Isernia	92	11	103	411	19	430	503	30	533	5,7
Campobasso	203	22	225	880	44	924	1.083	66	1.149	4,8
Molise	295	33	328	1.291	63	1.354	1.586	96	1.682	5,0
Caserta	486	46	532	4.070	307	4.377	4.556	353	4.909	6,2
Benevento	423	69	492	1.180	66	1.246	1.603	135	1.738	5,9
Napoli	5.445	3.327	8.772	10.024	1.885	11.909	15.469	5.212	20.681	6,8
Avellino	373	54	427	2.025	124	2.149	2.398	178	2.576	5,8
Salerno	401	24	425	5.332	366	5.698	5.733	390	6.123	5,9
Campania	7.128	3.520	10.648	22.631	2.748	25.379	29.759	6.268	36.027	6,4
Foggia	874	70	944	3.246	189	3.435	4.120	259	4.379	6,3
Bari	2.172	222	2.394	7.064	283	7.347	9.236	505	9.741	6,5
Taranto	1.391	142	1.533	1.982	88	2.070	3.373	230	3.603	6,1
Brindisi	510	65	575	1.909	60	1.969	2.419	125	2.544	6,3
Lecce	509	53	562	3.922	164	4.086	4.431	217	4.648	5,8
Puglia	5.456	552	6.008	18.123	784	18.907	23.579	1.336	24.915	6,2
Potenza	356	43	399	2.033	97	2.130	2.389	140	2.529	6,2
Matera	291	21	312	815	36	851	1.106	57	1.163	5,6
Basilicata	647	64	711	2.848	133	2.981	3.495	197	3.692	6,0
Cosenza	413	43	456	3.814	172	3.986	4.227	215	4.442	5,8
Catanzaro	367	70	437	3.716	349	4.065	4.083	419	4.502	5,9
Reggio di Calabria	1.048	91	1.139	2.406	107	2.513	3.454	198	3.652	6,2
Calabria	1.828	204	2.032	9.936	628	10.564	11.764	832	12.596	5,9
Trapani	404	32	436	2.085	74	2.159	2.489	106	2.595	6,0
Palermo	4.550	414	4.964	2.955	126	3.081	7.505	540	8.045	6,5
Messina	1.394	218	1.612	2.116	141	2.257	3.510	359	3.869	5,7
Agrigento	622	23	645	2.002	101	2.103	2.624	124	2.748	5,7
Caltanissetta	440	27	467	1.264	57	1.321	1.704	84	1.788	6,1
Enna	231	9	240	869	41	910	1.100	50	1.150	5,8
Catania	2.097	334	2.431	3.999	317	4.316	6.096	651	6.747	6,4
Ragusa	348	35	383	1.327	81	1.408	1.675	116	1.791	6,3
Siracusa	708	76	784	1.539	154	1.693	2.247	230	2.477	6,1
Sicilia	10.794	1.168	11.962	18.156	1.092	19.248	28.950	2.260	31.210	6,2
Sassari	551	149	700	1.576	160	1.736	2.127	309	2.436	5,5
Nuoro	139	15	154	1.190	129	1.319	1.329	144	1.473	5,3
Oristano	142	28	170	535	107	642	677	135	812	5,1
Cagliari	977	348	1.325	2.358	453	2.811	3.335	801	4.136	5,5
Sardegna	1.809	540	2.349	5.659	849	6.508	7.468	1.389	8.857	5,4
Italia	70.325	22.178	92.503	186.586	19.434	206.020	256.911	41.612	298.523	5,2

Tavola 2.14 - Matrimoni per mese di celebrazione, rito e comune capoluogo di provincia - Anno 1985

COMUNI CAPOLUOGHI	MESE DI CELEBRAZIONE												Totale
	Gennaio	Feb- braio	Marzo	Aprile	Maggio	Giugno	Luglio	Agosto	Settem- bre	Ottobre	Novem- bre	Dicem- bre	
TOTALE													
Torino	192	208	259	406	420	731	717	177	712	403	119	289	4.633
Vercelli	7	12	7	17	15	40	13	7	38	15	5	10	186
Novara	20	16	21	44	45	56	47	22	63	45	10	42	431
Cuneo	5	9	12	21	37	41	29	23	54	25	3	17	276
Asti	7	9	15	35	36	51	42	28	77	24	14	15	353
Alessandria	11	13	14	32	29	46	44	23	61	36	9	13	331
Aosta	5	6	11	19	12	17	15	9	23	9	3	12	141
Varese	23	26	22	57	44	54	60	21	82	39	11	31	470
Como	19	23	18	49	52	83	52	16	89	47	14	30	492
Sondrio	3	2	4	9	9	13	9	8	18	14	3	7	99
Milano	306	301	300	509	907	1.081	794	173	635	820	467	421	6.714
Bergamo	26	31	30	74	86	114	81	48	148	54	14	59	765
Brescia	33	40	59	99	137	177	82	50	188	93	29	59	1.046
Pavia	19	16	16	30	38	66	35	18	75	27	13	31	384
Cremona	14	10	18	24	33	43	26	16	72	25	15	19	315
Mantova	7	12	15	26	36	36	19	34	45	22	8	15	275
Bolzano-Bozen	13	22	35	36	53	54	43	28	51	41	27	25	428
Trento	17	20	21	37	74	100	51	39	89	44	24	30	546
Verona	37	46	52	137	153	206	78	99	272	133	32	71	1.316
Vicenza	26	30	25	69	83	113	47	37	141	66	21	51	709
Belluno	14	4	5	13	22	23	16	21	22	18	9	16	183
Treviso	13	15	26	42	58	75	22	28	80	34	12	36	441
Venezia	67	55	81	125	230	218	96	93	359	170	96	201	1.791
Padova	65	39	61	123	116	173	84	62	249	99	29	111	1.211
Rovigo	11	15	8	24	33	29	12	23	52	31	11	19	268
Pordenone	3	13	11	11	23	29	15	13	42	19	7	13	199
Udine	22	16	17	22	41	53	23	27	55	32	11	22	341
Gorizia	7	5	7	10	19	19	12	12	25	10	6	10	142
Trieste	37	38	46	63	89	145	59	96	149	69	32	64	887
Imperia	11	7	13	13	18	18	14	17	26	23	6	15	181
Savona	15	9	16	20	19	35	27	31	50	22	11	28	283
Genova	144	132	134	268	231	551	383	272	407	287	64	158	3.031
La Spezia	24	34	27	43	37	71	46	67	35	65	6	39	494
Piacenza	15	9	17	28	21	69	22	16	61	22	12	15	307
Parma	29	24	42	72	71	115	62	37	126	70	25	58	731
Reggio nell'Emilia	15	23	20	49	36	64	30	11	73	40	13	38	412
Modena	19	28	36	73	74	140	57	17	147	53	18	51	713
Bologna	68	74	85	168	115	292	144	46	311	155	56	138	1.652
Ferrara	30	27	26	56	26	87	36	26	94	65	26	43	542
Ravenna	21	28	28	71	31	76	29	27	106	50	10	33	510
Forlì	20	15	21	53	28	68	28	19	78	39	9	30	408
Massa	15	19	23	33	42	46	20	31	90	42	9	28	398
Lucca	9	16	13	33	45	66	40	40	82	44	7	16	411
Pistoia	14	14	16	40	31	88	61	35	74	24	8	18	423
Firenze	57	65	68	204	107	329	223	84	275	154	56	121	1.743
Livorno	44	40	43	79	62	146	60	85	107	86	17	74	843
Pisa	30	19	24	46	47	49	40	51	74	44	8	48	480
Arezzo	14	15	19	38	34	90	69	22	97	37	7	21	463
Siena	10	8	10	26	16	43	19	20	34	18	-	12	216

Tavola 2.14 segue - Matrimoni per mese di celebrazione, rito e comune capoluogo di provincia - Anno 1985

COMUNI CAPOLUOGHI	MESE DI CELEBRAZIONE												Totale
	Gennaio	Feb- braio	Marzo	Aprile	Maggio	Giugno	Luglio	Agosto	Settem- bre	Ottobre	Novem- bre	Dicem- bre	
TOTALE													
Grosseto	9	13	16	19	35	29	6	12	44	26	7	19	235
Perugia	23	17	26	50	64	134	67	53	125	49	8	35	651
Terni	9	13	12	28	16	73	49	40	70	23	5	22	360
Pesaro	10	19	20	35	16	47	21	21	79	39	5	30	342
Ancona	17	25	20	51	35	76	43	42	96	41	3	39	488
Macerata	4	7	1	11	11	26	7	15	20	18	1	9	130
Ascoli Piceno	11	3	9	39	16	61	27	33	77	25	-	19	320
Viterbo	16	14	11	26	23	50	34	28	55	22	1	19	299
Rieti	3	5	10	19	14	39	24	26	41	20	1	12	214
Roma	556	499	599	1.163	1.140	2.226	1.730	797	2.291	1.522	270	881	13.674
Latina	18	16	23	71	25	70	40	32	98	52	-	17	462
Frosinone	7	7	6	13	11	33	16	15	29	22	-	12	171
L'Aquila	10	4	11	33	18	40	39	54	51	31	4	13	308
Teramo	7	7	1	25	11	37	34	32	53	17	-	12	236
Pescara	29	18	23	92	38	99	49	79	142	62	10	51	692
Chieti	9	11	8	32	11	50	31	39	48	11	1	18	269
Isernia	6	3	3	9	1	12	17	13	20	6	-	13	103
Campobasso	7	8	7	25	18	24	26	43	30	24	1	12	225
Caserta	15	19	10	45	28	57	73	86	76	83	9	31	532
Benevento	12	15	26	53	24	74	67	66	87	41	5	22	492
Napoli	394	398	543	769	525	1.492	1.315	622	1.090	928	259	437	8.772
Avellino	17	10	9	37	28	73	52	71	63	42	2	23	427
Salerno	17	13	14	50	29	51	54	53	51	47	3	43	425
Foggia	31	34	49	75	69	122	101	144	129	103	20	67	944
Bari	106	75	84	212	163	344	362	340	312	209	10	177	2.394
Taranto	90	38	48	150	58	238	199	230	213	154	10	105	1.533
Brindisi	28	27	19	56	38	60	60	101	62	51	8	65	575
Lecce	34	30	16	56	37	73	52	65	74	60	7	58	562
Potenza	9	9	16	30	14	63	50	73	78	33	1	23	399
Matera	13	7	7	26	34	49	38	37	49	32	-	20	312
Cosenza	28	15	31	54	3	66	57	29	76	47	2	48	456
Catanzaro	17	17	19	35	8	63	42	66	90	46	3	31	437
Reggio di Calabria	38	42	49	121	36	177	113	161	197	109	8	88	1.139
Trapani	17	13	15	44	22	65	64	30	77	52	3	34	436
Palermo	175	138	183	550	253	786	745	300	1.025	466	109	234	4.964
Messina	68	48	83	131	128	203	214	61	357	180	29	110	1.612
Agrigento	25	14	22	78	10	82	139	42	129	44	12	48	645
Caltanissetta	19	16	20	65	9	63	87	43	81	36	3	25	467
Enna	4	7	9	33	6	35	40	21	46	19	1	19	240
Catania	104	71	104	279	87	403	346	47	497	290	23	180	2.431
Ragusa	7	15	9	31	19	80	73	21	70	35	2	21	383
Siracusa	25	28	31	100	23	123	101	70	133	73	3	74	784
Sassari	43	33	39	64	69	95	20	95	97	73	6	66	700
Nuoro	4	9	4	16	11	23	8	13	34	14	6	12	154
Oristano	12	10	8	15	7	23	9	25	19	17	8	17	170
Cagliari	87	69	99	94	109	154	120	130	180	99	42	142	1.325
Totale	3.823	3.567	4.269	8.586	7.371	14.592	10.894	6.621	15.074	9.197	2.333	6.176	92.503

Tavola 2.14 segue - Matrimoni per mese di celebrazione, rito e comune capoluogo di provincia - Anno 1985

COMUNI CAPOLUOGHI	MESE DI CELEBRAZIONE												Totale
	Gennaio	Feb- braio	Marzo	Aprile	Maggio	Giugno	Luglio	Agosto	Settem- bre	Ottobre	Novem- bre	Dicem- bre	
DI CUI RITO RELIGIOSO													
Torino	110	124	163	317	298	585	585	109	604	290	48	188	3.421
Vercelli	5	6	3	15	10	37	11	6	36	11	2	9	151
Novara	12	10	8	41	39	50	34	15	61	37	8	31	346
Cuneo	3	7	6	17	33	34	23	21	50	23	3	12	232
Asti	5	8	11	25	33	47	37	25	69	19	7	13	299
Alessandria	6	4	11	26	19	36	34	13	50	26	5	8	238
Aosta	4	4	8	11	11	13	12	6	18	8	1	8	104
Varese	17	22	15	45	37	45	53	18	77	31	6	18	384
Corno	15	18	10	39	39	73	40	10	85	38	10	17	394
Sondrio	3	-	3	8	6	12	7	6	15	10	3	6	79
Milano	141	174	130	307	685	820	519	102	402	571	298	199	4.348
Bergamo	12	25	27	64	73	102	73	43	132	47	10	42	650
Brescia	25	29	41	85	115	152	68	35	169	77	18	37	851
Pavia	9	15	10	26	32	56	22	15	66	17	7	24	299
Cremona	10	7	10	19	28	37	21	10	65	19	11	14	251
Mantova	5	7	11	20	28	30	13	31	41	16	7	8	217
Bolzano-Bozen	5	9	9	16	31	33	21	14	36	20	6	5	205
Trento	11	12	14	31	58	81	41	31	81	34	17	20	431
Verona	20	29	31	111	127	186	64	79	245	109	16	41	1.058
Vicenza	18	20	20	46	75	107	38	30	129	56	15	31	585
Belluno	8	3	3	10	18	20	12	11	21	13	4	9	132
Treviso	10	9	15	37	46	61	17	21	71	25	6	14	332
Venezia	33	35	37	82	188	166	57	60	299	112	34	46	1.149
Padova	40	26	45	102	98	145	63	46	222	77	11	47	922
Rovigo	9	12	5	22	30	28	9	18	49	29	8	15	234
Pordenone	3	9	7	11	22	22	12	11	38	12	4	8	159
Udine	10	9	7	15	27	25	12	18	38	20	3	15	199
Gorizia	5	3	5	6	14	16	6	8	21	9	1	8	102
Trieste	15	17	16	35	57	106	33	63	111	38	9	27	527
Imperia	5	4	9	11	11	13	10	10	22	19	-	13	127
Savona	8	5	8	14	12	27	18	25	45	17	2	20	201
Genova	93	80	78	211	152	430	296	185	298	204	22	85	2.134
La Spezia	19	20	17	30	28	56	35	52	22	47	1	26	353
Piacenza	11	4	6	20	11	60	13	11	53	14	6	6	215
Parma	17	13	27	60	54	90	41	26	104	58	14	32	536
Reggio nell'Emilia	7	13	10	37	23	46	22	4	55	31	4	25	277
Modena	13	17	18	62	58	103	41	9	125	36	10	32	524
Bologna	32	36	40	112	65	204	86	17	218	85	26	61	982
Ferrara	22	21	17	49	16	61	23	16	81	51	18	29	404
Ravenna	15	17	12	55	18	53	19	15	89	35	3	23	354
Forlì	13	12	11	44	22	53	19	14	64	31	3	25	311
Massa	14	11	10	25	32	42	12	24	84	35	5	25	319
Lucca	8	8	8	27	41	55	33	32	74	39	4	10	339
Pistoia	13	13	11	33	24	79	56	31	68	15	5	15	363
Firenze	33	30	18	142	63	242	149	43	197	86	21	58	1.082
Livorno	28	22	25	52	33	101	41	59	77	59	7	41	545
Pisa	22	12	16	35	39	44	33	36	62	32	3	36	370
Arezzo	13	13	12	33	30	77	60	15	92	31	7	16	399
Siena	9	7	6	19	12	38	16	10	26	12	-	9	164

Tavola 2.14 segue - Matrimoni per mese di celebrazione, rito e comune capoluogo di provincia - Anno 1985

COMUNI CAPOLUOGHI	MESE DI CELEBRAZIONE												Totale
	Gennaio	Feb- braio	Marzo	Aprile	Maggio	Giugno	Luglio	Agosto	Settem- bre	Ottobre	Novem- bre	Dicem- bre	
DI CUI RITO RELIGIOSO													
Grosseto	4	8	9	16	28	23	5	8	39	21	2	9	172
Perugia	17	11	13	39	50	111	57	48	111	41	3	25	526
Terni	6	6	8	24	12	60	42	33	54	15	2	14	276
Pesaro	10	17	12	30	14	39	19	18	70	30	-	20	279
Ancona	10	17	14	46	28	68	32	32	89	34	1	28	399
Macerata	3	2	1	8	7	22	7	10	19	17	-	7	103
Ascoli Piceno	9	2	8	36	15	60	26	31	75	22	-	14	298
Viterbo	11	8	8	26	23	48	26	25	51	19	1	17	263
Rieti	3	3	8	17	13	34	20	25	41	17	1	9	191
Roma	258	254	319	870	797	1.847	1.289	547	1.873	1.111	55	507	9.727
Latina	15	11	17	64	23	61	36	31	93	46	-	15	412
Frosinone	6	4	4	10	10	32	14	13	29	17	-	8	147
L'Aquila	8	2	10	29	17	37	36	49	47	26	1	11	273
Teramo	7	5	1	22	9	34	33	31	53	14	-	9	218
Pescara	21	10	12	78	29	84	38	66	123	48	-	35	544
Chieti	6	7	6	29	11	49	28	33	46	11	-	16	242
Isernia	4	2	3	9	-	9	17	12	18	6	-	12	92
Campobasso	7	7	5	24	15	22	25	40	27	22	1	8	203
Caserta	13	15	7	40	26	53	69	82	72	77	7	25	486
Benevento	8	7	15	48	14	71	62	63	83	35	-	17	423
Napoli	144	122	204	499	258	1.137	996	416	826	578	69	196	5.445
Avellino	13	6	6	32	23	67	45	66	59	36	-	20	373
Salerno	11	12	10	49	28	51	54	44	51	47	2	42	401
Foggia	24	29	43	73	67	113	98	140	120	94	14	59	874
Bari	92	61	64	198	146	316	343	320	294	179	4	155	2.172
Taranto	67	30	34	141	52	223	184	217	201	140	6	96	1.391
Brindisi	24	25	14	52	33	55	52	92	59	42	2	60	510
Lecce	30	23	15	52	35	70	48	58	68	51	5	54	509
Potenza	8	6	8	25	11	60	47	71	70	33	1	16	356
Matera	12	5	7	25	32	45	34	36	47	31	-	17	291
Cosenza	26	12	23	52	1	63	55	23	75	40	-	43	413
Catanzaro	11	11	15	27	3	55	34	62	81	41	3	24	367
Reggio di Calabria	30	33	38	115	29	169	107	154	190	95	7	81	1.048
Trapani	16	8	14	44	18	61	61	28	72	51	-	31	404
Palermo	141	113	151	512	232	740	698	273	978	440	78	194	4.550
Messina	51	35	58	118	110	179	189	47	337	160	22	88	1.394
Agrigento	25	14	18	75	9	79	137	39	127	41	12	46	622
Caltanissetta	14	13	19	63	8	61	86	40	80	33	1	22	440
Enna	4	7	9	32	6	33	39	20	44	18	1	18	231
Catania	75	53	69	243	71	358	311	36	475	250	7	149	2.097
Ragusa	7	9	7	30	18	75	66	17	70	31	1	17	348
Siracusa	20	24	20	96	17	120	88	63	128	69	3	60	708
Sassari	30	18	21	50	55	80	9	84	89	55	3	57	551
Nuoro	4	8	1	15	11	20	8	12	31	13	4	12	139
Oristano	9	7	5	14	7	20	7	22	14	16	5	16	142
Cagliari	66	50	61	68	75	117	87	88	153	74	24	114	977
Totale	2.344	2.143	2.454	6.825	5.517	12.130	8.724	5.174	12.909	7.018	1.087	4.000	70.325

Tavola 2.15 - Matrimoni per regione, classe di età della sposa, rito e classe di età dello sposo - Anno 1985

CLASSI DI ETÀ DELLO SPOSO	CLASSI DI ETÀ DELLA SPOSA											Totale
	16	17	18-19	20-24	25-29	30-34	35-39	40-44	45-49	50-54	55-59	
PIEMONTE												
TOTALE												
16	-	-	1	-	-	-	-	-	-	-	-	1
17	-	1	-	-	-	-	-	-	-	-	-	1
18-19	1	11	86	51	10	2	1	-	-	-	-	162
20-24	13	31	1.163	4.296	525	49	5	4	2	1	-	6.089
25-29	3	3	585	4.729	2.761	295	34	6	4	-	-	8.421
30-34	-	3	88	859	1.199	501	108	16	7	-	2	2.783
35-39	-	-	19	143	274	295	176	40	17	7	-	971
40-44	-	-	5	23	74	96	122	54	41	13	-	429
45-49	-	-	3	14	26	56	56	36	57	25	9	286
50-54	-	-	-	3	7	10	29	36	41	31	9	170
55-59	-	-	1	1	4	4	8	22	31	29	28	135
60 e più	-	-	-	4	4	1	2	13	16	32	56	232
Totale	17	49	1.951	10.123	4.884	1.309	541	227	216	138	104	19.680
RITO RELIGIOSO												
16	-	-	1	-	-	-	-	-	-	-	-	1
17	-	-	-	-	-	-	-	-	-	-	-	-
18-19	1	8	64	34	5	1	-	-	-	-	-	113
20-24	8	30	1.023	3.976	455	36	3	2	1	-	-	5.534
25-29	3	2	510	4.413	2.412	214	18	-	2	-	-	7.575
30-34	-	2	72	731	962	365	58	7	-	-	1	2.198
35-39	-	-	16	111	187	176	89	18	3	3	-	603
40-44	-	-	4	15	38	54	49	15	12	4	-	191
45-49	-	-	2	9	8	19	28	11	23	9	5	115
50-54	-	-	-	1	2	4	11	6	16	8	2	53
55-59	-	-	1	-	2	-	1	6	12	8	14	46
60 e più	-	-	-	1	3	-	1	3	4	14	21	88
Totale	12	42	1.693	9.291	4.074	869	258	68	73	46	43	16.517
RITO CIVILE												
16	-	-	-	-	-	-	-	-	-	-	-	-
17	-	1	-	-	-	-	-	-	-	-	-	1
18-19	-	3	22	17	5	1	1	-	-	-	-	49
20-24	5	1	140	320	70	13	2	2	1	1	-	555
25-29	-	1	75	316	349	81	16	6	2	-	-	846
30-34	-	1	16	128	237	136	50	9	7	-	1	585
35-39	-	-	3	32	87	119	87	22	14	4	-	368
40-44	-	-	1	8	36	42	73	39	29	9	-	238
45-49	-	-	1	5	18	37	28	25	34	16	4	171
50-54	-	-	-	2	5	6	18	30	25	23	7	117
55-59	-	-	-	1	2	4	7	16	19	21	14	89
60 e più	-	-	-	3	1	1	1	10	12	18	35	144
Totale	5	7	258	832	810	440	283	159	143	92	61	3.163

Tavola 2.15 segue - Matrimoni per regione, classe di età della sposa, rito e classe di età dello sposo - Anno 1985

CLASSI DI ETÀ DELLO SPOSO	CLASSI DI ETÀ DELLA SPOSA											Totale	
	16	17	18-19	20-24	25-29	30-34	35-39	40-44	45-49	50-54	55-59		60 e più
VALLE D'AOSTA													
TOTALE													
16	-	-	-	1	-	-	-	-	-	-	-	-	1
17	-	-	-	-	-	-	-	-	-	-	-	-	-
18-19	-	-	5	-	1	-	-	-	-	-	-	-	6
20-24	-	-	42	87	20	-	1	1	-	-	-	-	151
25-29	-	-	9	99	80	11	2	-	-	-	-	-	201
30-34	-	1	4	17	26	12	4	-	-	-	-	-	64
35-39	-	-	-	7	10	10	8	1	2	-	-	-	38
40-44	-	-	-	3	1	1	2	2	-	-	-	-	9
45-49	-	-	-	-	2	5	2	2	1	2	-	-	14
50-54	-	-	-	-	-	1	1	2	-	2	-	1	7
55-59	-	-	-	-	-	1	-	-	-	1	-	-	2
60 e più	-	-	-	-	-	-	1	-	-	2	1	-	4
Totale	-	1	60	214	140	41	21	8	3	7	1	1	497
RITO RELIGIOSO													
16	-	-	-	1	-	-	-	-	-	-	-	-	1
17	-	-	-	-	-	-	-	-	-	-	-	-	-
18-19	-	-	4	-	1	-	-	-	-	-	-	-	5
20-24	-	-	36	83	16	-	-	-	-	-	-	-	135
25-29	-	-	7	90	71	6	2	-	-	-	-	-	176
30-34	-	1	4	15	18	9	2	-	-	-	-	-	49
35-39	-	-	-	6	8	7	5	1	-	-	-	-	27
40-44	-	-	-	2	-	-	1	2	-	-	-	-	5
45-49	-	-	-	-	2	3	1	-	1	1	-	-	8
50-54	-	-	-	-	-	-	-	1	-	1	-	-	2
55-59	-	-	-	-	-	-	-	-	-	1	-	-	1
60 e più	-	-	-	-	-	-	-	-	-	1	-	-	1
Totale	-	1	51	197	116	25	11	4	1	4	-	-	410
RITO CIVILE													
16	-	-	-	-	-	-	-	-	-	-	-	-	-
17	-	-	-	-	-	-	-	-	-	-	-	-	-
18-19	-	-	1	-	-	-	-	-	-	-	-	-	1
20-24	-	-	6	4	4	-	1	1	-	-	-	-	16
25-29	-	-	2	9	9	5	-	-	-	-	-	-	25
30-34	-	-	-	2	8	3	2	-	-	-	-	-	15
35-39	-	-	-	1	2	3	3	-	2	-	-	-	11
40-44	-	-	-	1	1	1	1	-	-	-	-	-	4
45-49	-	-	-	-	2	1	2	-	1	-	-	-	6
50-54	-	-	-	-	1	1	1	-	1	-	1	-	5
55-59	-	-	-	-	-	1	-	-	-	-	-	-	1
60 e più	-	-	-	-	-	-	1	-	-	1	1	-	3
Totale	-	-	9	17	24	16	10	4	2	3	1	1	87

Tavola 2.15 segue - Matrimoni per regione, classe di età della sposa, rito e classe di età dello sposo - Anno 1985

CLASSI DI ETÀ DELLO SPOSO	CLASSI DI ETÀ DELLA SPOSA											Totale	
	16	17	18-19	20-24	25-29	30-34	35-39	40-44	45-49	50-54	55-59		60 e più
LOMBARDIA													
TOTALE													
16	-	-	1	1	-	-	1	-	-	-	-	-	3
17	-	2	1	1	1	-	-	-	-	-	-	-	5
18-19	7	28	151	112	9	-	-	-	-	-	-	-	307
20-24	38	100	2.079	8.568	1.100	76	6	5	1	6	-	3	11.982
25-29	9	24	896	11.524	6.500	623	81	12	1	6	2	4	19.682
30-34	1	1	134	1.878	2.780	1.107	223	38	10	4	2	1	6.179
35-39	-	-	20	269	632	620	353	83	25	7	5	2	2.016
40-44	-	-	8	49	140	210	210	116	56	23	6	2	820
45-49	-	-	5	18	45	74	134	107	74	41	13	4	515
50-54	-	-	-	2	14	23	59	74	71	56	31	13	343
55-59	-	-	-	3	5	13	20	35	50	62	52	14	254
60 e più	-	-	-	6	9	7	13	27	41	73	103	171	450
Totale	55	155	3.295	22.431	11.235	2.753	1.100	497	329	278	214	214	42.556
RITO RELIGIOSO													
16	-	-	-	1	-	-	1	-	-	-	-	-	2
17	-	2	1	1	1	-	-	-	-	-	-	-	5
18-19	6	26	114	86	6	-	-	-	-	-	-	-	238
20-24	30	89	1.860	7.998	965	57	-	-	-	3	-	2	11.005
25-29	8	21	791	10.825	5.735	447	44	4	-	6	2	3	17.886
30-34	1	1	103	1.653	2.289	778	128	13	1	2	2	1	4.972
35-39	-	-	13	218	450	360	191	26	9	4	-	2	1.273
40-44	-	-	6	26	78	107	114	56	18	7	3	-	415
45-49	-	-	2	12	22	28	42	34	37	15	6	1	199
50-54	-	-	-	2	3	3	12	24	27	26	12	2	111
55-59	-	-	-	3	1	5	5	9	16	18	17	4	78
60 e più	-	-	-	6	3	4	4	9	11	24	38	72	171
Totale	45	139	2.890	20.831	9.553	1.789	542	175	119	105	80	87	36.355
RITO CIVILE													
16	-	-	1	-	-	-	-	-	-	-	-	-	1
17	-	-	-	-	-	-	-	-	-	-	-	-	-
18-19	1	2	37	26	3	-	-	-	-	-	-	-	69
20-24	8	11	219	570	135	19	5	5	1	3	-	1	977
25-29	1	3	105	699	765	176	37	8	1	-	-	1	1.796
30-34	-	-	31	225	491	329	95	25	9	2	-	-	1.207
35-39	-	-	7	51	182	260	162	57	16	3	5	-	743
40-44	-	-	2	23	62	103	96	60	38	16	3	2	405
45-49	-	-	3	6	23	46	92	73	37	26	7	3	316
50-54	-	-	-	-	11	20	47	50	44	30	19	11	232
55-59	-	-	-	-	4	8	15	26	34	44	35	10	176
60 e più	-	-	-	-	6	3	9	18	30	49	65	99	279
Totale	10	16	405	1.600	1.682	964	558	322	210	173	134	127	6.201

Tavola 2.15 segue - Matrimoni per regione, classe di età della sposa, rito e classe di età dello sposo - Anno 1985

CLASSI DI ETÀ DELLO SPOSO	CLASSI DI ETÀ DELLA SPOSA											Totale	
	16	17	18-19	20-24	25-29	30-34	35-39	40-44	45-49	50-54	55-59		60 e più
BOLZANO - BOZEN													
TOTALE													
16	-	-	-	-	-	-	-	-	-	-	-	-	
17	-	-	-	-	-	-	-	-	-	-	-	-	
18-19	1	1	7	6	-	-	-	-	-	-	-	15	
20-24	-	4	123	395	71	5	-	-	-	-	-	598	
25-29	-	1	46	622	393	39	5	-	-	-	-	1.106	
30-34	-	1	11	144	194	74	14	1	-	-	-	439	
35-39	-	-	3	20	69	37	21	7	1	-	-	158	
40-44	-	-	-	7	16	15	14	8	4	-	-	64	
45-49	1	-	-	3	3	1	8	7	3	1	-	27	
50-54	-	-	-	1	2	1	2	4	1	3	1	16	
55-59	-	-	-	-	1	1	1	2	3	1	-	9	
60 e più	-	-	-	-	1	1	2	5	-	8	3	30	
Totale	2	7	190	1.198	750	174	67	34	12	13	4	11	2.462
RITO RELIGIOSO													
16	-	-	-	-	-	-	-	-	-	-	-	-	
17	-	-	-	-	-	-	-	-	-	-	-	-	
18-19	-	1	-	2	-	-	-	-	-	-	-	3	
20-24	-	2	73	253	55	3	-	-	-	-	-	366	
25-29	-	-	31	471	308	23	4	-	-	-	-	837	
30-34	-	1	8	118	157	58	7	-	-	-	-	349	
35-39	-	-	2	15	46	28	11	1	-	-	-	103	
40-44	-	-	-	3	8	6	10	3	1	-	-	31	
45-49	-	-	-	2	2	1	3	3	1	-	-	12	
50-54	-	-	-	-	-	1	1	2	1	1	-	6	
55-59	-	-	-	-	1	-	-	1	3	-	-	5	
60 e più	-	-	-	-	-	-	-	2	-	5	2	12	
Totale	-	4	114	864	577	120	36	12	6	6	2	3	1.744
RITO CIVILE													
16	-	-	-	-	-	-	-	-	-	-	-	-	
17	-	-	-	-	-	-	-	-	-	-	-	-	
18-19	1	-	7	4	-	-	-	-	-	-	-	12	
20-24	-	2	50	142	16	2	-	-	-	-	-	212	
25-29	-	1	15	151	85	16	1	-	-	-	-	269	
30-34	-	-	3	26	37	16	7	1	-	-	-	90	
35-39	-	-	1	5	23	9	10	6	1	-	-	55	
40-44	-	-	-	4	8	9	4	5	3	-	-	33	
45-49	1	-	-	1	1	-	5	4	2	1	-	15	
50-54	-	-	-	1	2	-	1	2	-	2	1	10	
55-59	-	-	-	-	-	1	1	1	-	1	-	4	
60 e più	-	-	-	-	1	1	2	3	-	3	1	18	
Totale	2	3	76	334	173	54	31	22	6	7	2	8	718

Tavola 2.15 segue - Matrimoni per regione, classe di età della sposa, rito e classe di età dello sposo - Anno 1985

CLASSI DI ETÀ DELLO SPOSO	CLASSI DI ETÀ DELLA SPOSA											Totale	
	16	17	18-19	20-24	25-29	30-34	35-39	40-44	45-49	50-54	55-59		60 e più
TRENTO													
TOTALE													
16	-	-	-	-	-	-	-	-	-	-	-	-	-
17	-	-	-	-	-	-	-	-	-	-	-	-	-
18-19	-	-	5	6	-	-	-	-	-	-	-	-	11
20-24	-	3	106	449	63	3	-	-	-	-	-	-	624
25-29	-	2	70	649	313	40	-	-	-	-	-	-	1.080
30-34	-	-	12	144	177	86	13	1	2	-	-	-	435
35-39	-	-	-	20	54	24	25	7	1	1	-	-	132
40-44	-	-	-	1	9	11	15	12	3	-	-	-	51
45-49	-	-	1	2	2	8	3	4	1	3	1	-	25
50-54	-	-	-	-	1	1	2	2	4	1	1	-	12
55-59	-	-	-	-	1	-	-	2	6	1	1	2	13
60 e più	-	-	-	-	-	1	1	5	4	2	3	8	24
Totale	-	5	194	1.271	620	174	65	33	21	8	6	10	2.407
RITO RELIGIOSO													
16	-	-	-	-	-	-	-	-	-	-	-	-	-
17	-	-	-	-	-	-	-	-	-	-	-	-	-
18-19	-	-	2	5	-	-	-	-	-	-	-	-	7
20-24	-	2	92	414	56	2	-	-	-	-	-	-	566
25-29	-	2	65	595	273	31	5	-	-	-	-	-	971
30-34	-	-	11	130	151	64	7	1	1	-	-	-	365
35-39	-	-	-	13	41	12	16	2	-	-	-	-	84
40-44	-	-	-	-	6	6	9	9	-	-	-	-	30
45-49	-	-	-	-	-	4	3	3	-	1	1	-	12
50-54	-	-	-	-	-	-	1	1	1	-	-	-	3
55-59	-	-	-	-	1	-	-	-	2	1	1	1	6
60 e più	-	-	-	-	-	-	1	1	2	1	-	5	10
Totale	-	4	170	1.157	528	119	42	17	6	3	2	6	2.054
RITO CIVILE													
16	-	-	-	-	-	-	-	-	-	-	-	-	-
17	-	-	-	-	-	-	-	-	-	-	-	-	-
18-19	-	-	3	1	-	-	-	-	-	-	-	-	4
20-24	-	1	14	35	7	1	-	-	-	-	-	-	58
25-29	-	-	5	54	40	9	1	-	-	-	-	-	109
30-34	-	-	1	14	26	22	6	-	1	-	-	-	70
35-39	-	-	-	7	13	12	9	5	1	1	-	-	48
40-44	-	-	-	1	3	5	6	3	3	-	-	-	21
45-49	-	-	1	2	2	4	-	1	1	2	-	-	13
50-54	-	-	-	-	1	1	1	1	3	1	1	-	9
55-59	-	-	-	-	-	-	-	2	4	-	-	1	7
60 e più	-	-	-	-	-	1	-	4	2	1	3	3	14
Totale	-	1	24	114	92	55	23	16	15	5	4	4	353

Tavola 2.15 segue - Matrimoni per regione, classe di età della sposa, rito e classe di età dello sposo - Anno 1985

CLASSI DI ETÀ DELLO SPOSO	CLASSI DI ETÀ DELLA SPOSA											Totale	
	16	17	18-19	20-24	25-29	30-34	35-39	40-44	45-49	50-54	55-59		60 e più
TRENTINO-ALTO ADIGE													
TOTALE													
16	-	-	-	-	-	-	-	-	-	-	-	-	-
17	-	-	-	-	-	-	-	-	-	-	-	-	-
18-19	1	1	12	12	-	-	-	-	-	-	-	-	26
20-24	-	7	229	844	134	8	-	-	-	-	-	-	1.222
25-29	-	3	116	1.271	706	79	11	-	-	-	-	-	2.186
30-34	-	1	23	288	371	160	27	2	2	-	-	-	874
35-39	-	-	3	40	123	61	46	14	2	1	-	-	290
40-44	-	-	-	8	25	26	29	20	7	-	-	-	115
45-49	1	-	1	5	5	9	11	11	4	4	1	-	52
50-54	-	-	-	1	3	2	4	6	5	4	2	1	28
55-59	-	-	-	-	2	1	1	4	9	2	1	2	22
60 e più	-	-	-	-	1	2	3	10	4	10	6	18	54
Totale	2	12	384	2.469	1.370	348	132	67	33	21	10	21	4.869
RITO RELIGIOSO													
16	-	-	-	-	-	-	-	-	-	-	-	-	-
17	-	-	-	-	-	-	-	-	-	-	-	-	-
18-19	-	1	2	7	-	-	-	-	-	-	-	-	10
20-24	-	4	165	667	111	5	-	-	-	-	-	-	952
25-29	-	2	96	1.066	581	54	9	-	-	-	-	-	1.808
30-34	-	1	19	248	308	122	14	1	1	-	-	-	714
35-39	-	-	2	28	87	40	27	3	-	-	-	-	187
40-44	-	-	-	3	14	12	19	12	1	-	-	-	61
45-49	-	-	-	2	2	5	6	6	1	1	1	-	24
50-54	-	-	-	-	-	1	2	3	2	1	-	-	9
55-59	-	-	-	-	2	-	-	1	5	1	1	1	11
60 e più	-	-	-	-	-	-	1	3	2	6	2	8	22
Totale	-	8	284	2.021	1.105	239	78	29	12	9	4	9	3.798
RITO CIVILE													
16	-	-	-	-	-	-	-	-	-	-	-	-	-
17	-	-	-	-	-	-	-	-	-	-	-	-	-
18-19	1	-	10	5	-	-	-	-	-	-	-	-	16
20-24	-	3	64	177	23	3	-	-	-	-	-	-	270
25-29	-	1	20	205	125	25	2	-	-	-	-	-	378
30-34	-	-	4	40	63	38	13	1	1	-	-	-	160
35-39	-	-	1	12	36	21	19	11	2	1	-	-	103
40-44	-	-	-	5	11	14	10	8	6	-	-	-	54
45-49	1	-	1	3	3	4	5	5	3	3	-	-	28
50-54	-	-	-	1	3	1	2	3	3	3	2	1	19
55-59	-	-	-	-	-	1	1	3	4	1	-	1	11
60 e più	-	-	-	-	1	2	2	7	2	4	4	10	32
Totale	2	4	100	448	265	109	54	38	21	12	6	12	1.071

Tavola 2.15 segue - Matrimoni per regione, classe di età della sposa, rito e classe di età dello sposo - Anno 1985

CLASSI DI ETÀ DELLO SPOSO	CLASSI DI ETÀ DELLA SPOSA											Totale	
	16	17	18-19	20-24	25-29	30-34	35-39	40-44	45-49	50-54	55-59		60 e più
VENETO													
TOTALE													
16	-	-	1	-	-	-	-	-	-	-	-	-	1
17	1	-	9	1	1	-	-	-	-	-	-	-	12
18-19	18	24	80	38	5	1	-	-	-	-	-	-	166
20-24	33	105	1.156	4.941	502	15	5	1	1	-	-	1	6.760
25-29	5	13	495	6.529	3.376	263	29	2	-	2	2	-	10.716
30-34	3	4	89	948	1.444	468	91	10	-	1	1	1	3.060
35-39	-	-	11	131	270	290	147	31	9	4	-	-	893
40-44	-	-	2	24	61	87	92	44	24	6	1	2	343
45-49	-	-	-	9	16	30	38	43	19	10	1	3	169
50-54	-	-	-	3	6	12	23	28	26	18	7	2	125
55-59	-	-	-	4	4	4	11	12	21	23	20	6	105
60 e più	-	-	1	3	1	3	6	13	22	18	42	59	168
Totale	60	146	1.844	12.631	5.686	1.173	442	184	122	82	74	74	22.518
RITO RELIGIOSO													
16	-	-	1	-	-	-	-	-	-	-	-	-	1
17	1	-	6	1	-	-	-	-	-	-	-	-	8
18-19	14	20	64	29	4	-	-	-	-	-	-	-	131
20-24	23	97	1.065	4.591	434	10	2	-	1	-	-	1	6.224
25-29	5	13	452	6.080	2.947	191	16	-	-	2	1	-	9.707
30-34	3	2	74	836	1.192	344	55	4	-	-	-	1	2.511
35-39	-	-	8	101	194	200	88	10	5	1	-	-	607
40-44	-	-	2	12	37	46	58	27	7	2	-	-	191
45-49	-	-	-	5	9	11	15	25	7	1	-	1	74
50-54	-	-	-	2	2	4	10	13	13	10	3	-	57
55-59	-	-	-	4	2	-	1	3	10	10	10	1	41
60 e più	-	-	1	3	1	-	2	15	7	18	35	82	82
Totale	46	132	1.673	11.664	4.822	806	245	84	58	33	32	39	19.634
RITO CIVILE													
16	-	-	-	-	-	-	-	-	-	-	-	-	-
17	-	-	3	-	1	-	-	-	-	-	-	-	4
18-19	4	4	16	9	1	1	-	-	-	-	-	-	35
20-24	10	8	91	350	68	5	3	1	-	-	-	-	536
25-29	-	-	43	449	429	72	13	2	-	-	1	-	1.009
30-34	-	2	15	112	252	124	36	6	-	1	1	-	549
35-39	-	-	3	30	76	90	59	21	4	3	-	-	286
40-44	-	-	-	12	24	41	34	17	17	4	1	2	152
45-49	-	-	-	4	7	19	23	18	12	9	1	2	95
50-54	-	-	-	1	4	8	13	15	13	8	4	2	68
55-59	-	-	-	-	2	4	10	9	11	13	10	5	64
60 e più	-	-	-	-	-	3	6	11	7	11	24	24	86
Totale	14	14	171	967	864	367	197	100	64	49	42	35	2.884

Tavola 2.15 segue - Matrimoni per regione, classe di età della sposa, rito e classe di età dello sposo - Anno 1985

CLASSI DI ETÀ DELLO SPOSO	CLASSI DI ETÀ DELLA SPOSA											Totale	
	16	17	18-19	20-24	25-29	30-34	35-39	40-44	45-49	50-54	55-59		60 e più
FRIULI-VENEZIA GIULIA													
TOTALE													
16	-	-	-	1	-	-	-	-	-	-	-	-	1
17	-	-	-	2	-	-	-	-	-	-	-	-	2
18-19	2	3	16	9	-	-	-	-	-	-	-	-	30
20-24	5	16	287	995	125	11	1	-	-	1	-	-	1.441
25-29	-	2	114	1.305	724	68	8	2	1	1	-	-	2.225
30-34	-	-	35	248	360	127	27	-	3	-	-	-	800
35-39	-	-	5	48	94	80	47	8	2	-	1	-	285
40-44	-	-	-	9	18	28	34	18	5	-	3	-	115
45-49	-	-	-	1	5	11	15	9	10	10	1	2	64
50-54	-	-	1	2	5	4	6	10	8	10	3	3	52
55-59	-	-	-	-	1	2	4	3	8	10	6	5	39
60 e più	-	-	-	-	2	1	1	3	13	10	13	35	78
Totale	7	21	458	2.620	1.334	332	143	53	50	42	27	45	5.132
RITO RELIGIOSO													
16	-	-	-	-	-	-	-	-	-	-	-	-	-
17	-	-	-	2	-	-	-	-	-	-	-	-	2
18-19	-	2	9	6	-	-	-	-	-	-	-	-	17
20-24	2	15	216	843	96	7	-	-	-	-	-	-	1.179
25-29	-	2	95	1.162	604	43	5	1	-	1	-	-	1.913
30-34	-	-	24	206	280	81	17	-	-	-	-	-	608
35-39	-	-	3	40	60	44	26	4	-	-	-	-	177
40-44	-	-	-	3	10	14	14	5	2	-	-	-	48
45-49	-	-	-	-	-	3	4	2	4	2	-	-	15
50-54	-	-	1	1	1	-	3	2	1	4	1	-	14
55-59	-	-	-	-	1	-	1	-	2	4	2	-	10
60 e più	-	-	-	-	1	-	-	-	3	2	4	7	17
Totale	2	19	348	2.263	1.053	192	70	14	12	13	7	7	4.000
RITO CIVILE													
16	-	-	-	1	-	-	-	-	-	-	-	-	1
17	-	-	-	-	-	-	-	-	-	-	-	-	-
18-19	2	1	7	3	-	-	-	-	-	-	-	-	13
20-24	3	1	71	152	29	4	1	-	-	1	-	-	262
25-29	-	-	19	143	120	25	3	1	1	-	-	-	312
30-34	-	-	11	42	80	46	10	-	3	-	-	-	192
35-39	-	-	2	8	34	36	21	4	2	-	1	-	108
40-44	-	-	-	6	8	14	20	13	3	-	3	-	67
45-49	-	-	-	1	5	8	11	7	6	8	1	2	49
50-54	-	-	-	1	4	4	3	8	7	6	2	3	38
55-59	-	-	-	-	-	2	3	3	6	6	4	5	29
60 e più	-	-	-	-	1	1	1	3	10	8	9	28	61
Totale	5	2	110	357	281	140	73	39	38	29	20	38	1.132

Tavola 2.15 segue - Matrimoni per regione, classe di età della sposa, rito e classe di età dello sposo - Anno 1985

CLASSI DI ETÀ DELLO SPOSO	CLASSI DI ETÀ DELLA SPOSA											Totale	
	16	17	18-19	20-24	25-29	30-34	35-39	40-44	45-49	50-54	55-59		60 e più
LIGURIA													
TOTALE													
16	-	-	1	-	-	-	-	-	-	-	-	-	1
17	1	1	1	-	-	-	-	-	-	-	-	-	3
18-19	2	1	27	13	1	-	1	-	-	-	-	-	45
20-24	11	12	314	1.278	232	21	3	1	-	1	-	-	1.873
25-29	1	4	162	1.789	1.287	117	12	2	-	-	1	1	3.376
30-34	-	-	31	385	613	251	46	14	-	2	-	1	1.343
35-39	-	-	4	90	150	135	86	25	4	1	-	1	496
40-44	-	-	-	14	34	58	46	28	16	2	-	-	198
45-49	-	-	2	3	16	23	30	34	21	12	6	4	151
50-54	-	-	-	4	9	8	17	22	19	14	4	5	102
55-59	-	-	-	1	4	3	9	9	19	24	14	6	89
60 e più	-	-	-	2	2	3	6	9	16	23	38	86	185
Totale	15	18	542	3.579	2.348	619	256	144	95	79	63	104	7.862
RITO RELIGIOSO													
16	-	-	1	-	-	-	-	-	-	-	-	-	1
17	1	1	1	-	-	-	-	-	-	-	-	-	3
18-19	2	1	16	9	1	-	-	-	-	-	-	-	29
20-24	7	5	244	1.121	176	15	1	1	-	1	-	-	1.571
25-29	1	3	137	1.565	1.085	82	7	1	-	-	1	1	2.883
30-34	-	-	21	310	466	168	22	9	-	1	-	1	998
35-39	-	-	2	57	91	82	34	10	1	-	-	-	277
40-44	-	-	-	7	12	28	17	10	4	-	-	-	78
45-49	-	-	1	2	4	4	6	7	5	3	1	-	33
50-54	-	-	-	1	3	3	2	4	5	5	-	3	26
55-59	-	-	-	-	1	-	1	1	6	9	2	3	23
60 e più	-	-	-	1	1	-	-	1	4	9	9	22	47
Totale	11	10	423	3.073	1.840	382	90	44	25	28	13	30	5.969
RITO CIVILE													
16	-	-	-	-	-	-	-	-	-	-	-	-	-
17	-	-	-	-	-	-	-	-	-	-	-	-	-
18-19	-	-	11	4	-	-	1	-	-	-	-	-	16
20-24	4	7	70	157	56	6	2	-	-	-	-	-	302
25-29	-	1	25	224	202	35	5	1	-	-	-	-	493
30-34	-	-	10	75	147	83	24	5	-	1	-	-	345
35-39	-	-	2	33	59	53	52	15	3	1	-	1	219
40-44	-	-	-	7	22	30	29	18	12	2	-	-	120
45-49	-	-	1	1	12	19	24	27	16	9	5	4	118
50-54	-	-	-	3	6	5	15	18	14	9	4	2	76
55-59	-	-	-	1	3	3	8	8	13	15	12	3	66
60 e più	-	-	-	1	1	3	6	8	12	14	29	64	138
Totale	4	8	119	506	508	237	166	100	70	51	50	74	1.893

Tavola 2.15 segue - Matrimoni per regione, classe di età della sposa, rito e classe di età dello sposo - Anno 1985

CLASSI DI ETÀ DELLO SPOSO	CLASSI DI ETÀ DELLA SPOSA											Totale
	16	17	18-19	20-24	25-29	30-34	35-39	40-44	45-49	50-54	55-59	
EMILIA-ROMAGNA												
TOTALE												
16	-	-	-	1	-	-	-	-	-	-	-	1
17	-	-	2	1	-	-	-	-	-	-	-	3
18-19	3	16	125	56	4	-	-	-	-	-	1	205
20-24	20	78	1.090	3.132	336	26	2	-	3	1	-	4.688
25-29	5	13	340	3.770	2.711	267	22	5	2	-	-	7.135
30-34	-	1	56	623	1.311	530	96	15	2	1	-	2.635
35-39	-	1	14	103	270	271	159	35	12	5	-	871
40-44	-	-	1	22	69	78	93	52	16	2	-	333
45-49	-	-	-	10	19	40	48	52	33	15	3	224
50-54	-	-	1	4	7	6	26	26	26	28	13	139
55-59	-	-	-	-	2	6	5	11	19	21	14	88
60 e più	-	-	-	3	2	5	6	9	18	31	31	92
Totale	28	109	1.629	7.725	4.731	1.229	457	205	131	104	62	16.519
RITO RELIGIOSO												
16	-	-	-	-	-	-	-	-	-	-	-	-
17	-	-	1	-	-	-	-	-	-	-	-	1
18-19	3	11	96	41	3	-	-	-	-	-	-	154
20-24	16	62	952	2.778	274	17	1	-	1	1	-	4.102
25-29	3	8	295	3.345	2.284	197	8	3	-	-	-	6.143
30-34	-	-	41	526	1.029	376	51	7	2	-	-	2.032
35-39	-	1	10	76	173	155	83	15	3	1	-	518
40-44	-	-	1	14	27	37	43	24	9	1	-	156
45-49	-	-	-	6	7	9	15	20	10	6	2	78
50-54	-	-	-	2	3	1	6	7	10	14	5	48
55-59	-	-	-	-	1	2	-	2	5	6	4	23
60 e più	-	-	-	2	-	2	2	-	5	1	11	29
Totale	22	82	1.396	6.790	3.801	796	209	78	45	30	22	13.305
RITO CIVILE												
16	-	-	-	1	-	-	-	-	-	-	-	1
17	-	-	1	1	-	-	-	-	-	-	-	2
18-19	-	5	29	15	1	-	-	-	-	-	1	51
20-24	4	16	138	354	62	9	1	-	2	-	-	586
25-29	2	5	45	425	427	70	14	2	2	-	-	992
30-34	-	1	15	97	282	154	45	8	-	1	-	603
35-39	-	-	4	27	97	116	76	20	9	4	-	353
40-44	-	-	-	8	42	41	50	28	7	1	-	177
45-49	-	-	-	4	12	31	33	32	23	9	1	148
50-54	-	-	1	2	4	5	20	19	16	14	8	91
55-59	-	-	-	-	1	4	5	9	14	15	10	75
60 e più	-	-	-	1	2	3	4	9	13	30	20	63
Totale	6	27	233	935	930	433	248	127	86	74	40	3.214

Tavola 2.15 segue - Matrimoni per regione, classe di età della sposa, rito e classe di età dello sposo - Anno 1985

CLASSI DI ETÀ DELLO SPOSO	CLASSI DI ETÀ DELLA SPOSA											Totale	
	16	17	18-19	20-24	25-29	30-34	35-39	40-44	45-49	50-54	55-59		60 e più
TOSCANA													
TOTALE													
16	1	1	1	1	-	-	-	-	-	-	-	-	4
17	-	4	5	4	-	-	-	-	-	-	-	-	13
18-19	20	35	73	48	6	2	-	1	-	-	-	-	186
20-24	55	92	806	3.131	419	34	8	4	-	2	-	-	4.552
25-29	14	14	298	4.058	2.753	290	44	3	6	1	-	-	7.483
30-34	-	2	47	639	1.223	502	78	15	5	3	-	-	2.515
35-39	-	-	3	90	231	244	129	27	10	2	-	-	736
40-44	-	-	2	17	62	67	72	38	19	6	1	-	284
45-49	-	-	-	9	10	28	44	40	29	7	6	5	178
50-54	-	-	1	4	8	16	20	29	22	16	12	5	133
55-59	-	-	1	3	1	4	6	12	22	16	19	6	90
60 e più	-	-	-	5	4	5	5	7	14	19	34	82	175
Totale	90	148	1.237	8.009	4.717	1.192	406	176	127	72	72	103	16.349
RITO RELIGIOSO													
16	1	1	1	1	-	-	-	-	-	-	-	-	4
17	-	4	4	2	-	-	-	-	-	-	-	-	10
18-19	16	32	58	29	5	-	-	1	-	-	-	-	141
20-24	43	78	695	2.829	355	26	3	3	-	2	-	-	4.035
25-29	11	13	262	3.676	2.318	217	25	1	4	-	-	-	6.529
30-34	-	2	41	523	968	333	44	9	4	-	-	-	1.924
35-39	-	-	2	67	147	147	75	12	4	-	-	-	454
40-44	-	-	2	12	24	27	32	18	9	-	-	-	124
45-49	-	-	-	5	5	15	23	16	14	2	2	3	85
50-54	-	-	-	1	6	5	6	12	8	10	5	-	53
55-59	-	-	1	3	1	1	-	3	10	6	9	-	34
60 e più	-	-	-	2	4	2	-	1	5	5	11	27	57
Totale	71	130	1.066	7.150	3.833	773	208	76	58	25	27	33	13.450
RITO CIVILE													
16	-	-	-	-	-	-	-	-	-	-	-	-	-
17	-	-	1	2	-	-	-	-	-	-	-	-	3
18-19	4	3	15	19	1	2	-	-	-	-	-	-	45
20-24	12	14	111	302	64	8	5	1	-	-	-	-	517
25-29	3	1	36	382	435	73	19	2	2	1	-	-	954
30-34	-	-	6	116	255	169	34	6	1	3	-	1	591
35-39	-	-	1	23	84	97	54	15	6	2	-	-	282
40-44	-	-	-	5	38	40	40	20	10	6	1	-	160
45-49	-	-	-	4	5	13	21	24	15	5	4	2	93
50-54	-	-	1	3	2	11	14	17	14	6	7	5	80
55-59	-	-	-	-	-	3	6	9	12	10	10	6	56
60 e più	-	-	-	3	-	3	5	6	9	14	23	55	118
Totale	19	18	171	859	884	419	198	100	69	47	45	70	2.899

Tavola 2.15 segue - Matrimoni per regione, classe di età della sposa, rito e classe di età dello sposo - Anno 1985

CLASSI DI ETÀ DELLO SPOSO	CLASSI DI ETÀ DELLA SPOSA											Totale	
	16	17	18-19	20-24	25-29	30-34	35-39	40-44	45-49	50-54	55-59		60 e più
UMBRIA													
TOTALE													
16	-	-	-	-	-	-	-	-	-	-	-	-	-
17	2	-	-	-	-	-	-	-	-	-	-	-	2
18-19	3	8	13	5	1	-	-	-	-	-	-	-	30
20-24	4	29	208	644	102	10	1	1	-	-	-	-	999
25-29	2	8	111	1.109	622	78	3	-	1	-	-	-	1.934
30-34	-	-	13	225	286	126	27	-	-	-	-	-	677
35-39	-	-	-	36	59	52	32	6	2	1	-	-	188
40-44	-	-	-	4	10	14	21	10	5	-	1	1	66
45-49	-	-	-	2	2	6	11	10	9	7	-	-	47
50-54	-	-	-	1	1	4	4	9	5	-	1	1	26
55-59	-	-	-	-	-	1	2	1	5	-	2	1	12
60 e più	-	-	-	-	-	-	6	2	5	9	5	14	41
Totale	11	45	345	2.026	1.083	291	107	39	32	17	9	17	4.022
RITO RELIGIOSO													
16	-	-	-	-	-	-	-	-	-	-	-	-	-
17	2	-	-	-	-	-	-	-	-	-	-	-	2
18-19	3	7	12	4	1	-	-	-	-	-	-	-	27
20-24	3	28	189	610	91	8	-	-	-	-	-	-	929
25-29	2	8	107	1.059	560	64	1	-	1	-	-	-	1.802
30-34	-	-	12	211	259	98	22	-	-	-	-	-	602
35-39	-	-	-	31	45	40	29	5	2	1	-	-	153
40-44	-	-	-	4	6	9	14	8	4	-	-	1	46
45-49	-	-	-	1	2	1	9	6	3	2	-	-	24
50-54	-	-	-	1	1	1	1	5	1	-	-	-	10
55-59	-	-	-	-	-	-	1	-	4	-	2	-	7
60 e più	-	-	-	-	-	-	3	-	1	4	3	5	16
Totale	10	43	320	1.921	965	221	80	24	16	7	5	6	3.618
RITO CIVILE													
16	-	-	-	-	-	-	-	-	-	-	-	-	-
17	-	-	-	-	-	-	-	-	-	-	-	-	-
18-19	-	1	1	1	-	-	-	-	-	-	-	-	3
20-24	1	1	19	34	11	2	1	1	-	-	-	-	70
25-29	-	-	4	50	62	14	2	-	-	-	-	-	132
30-34	-	-	1	14	27	28	5	-	-	-	-	-	75
35-39	-	-	-	5	14	12	3	1	-	-	-	-	35
40-44	-	-	-	-	4	5	7	2	1	-	1	-	20
45-49	-	-	-	1	-	5	2	4	6	5	-	-	23
50-54	-	-	-	-	-	3	3	4	4	-	1	1	16
55-59	-	-	-	-	-	1	1	1	1	-	-	1	5
60 e più	-	-	-	-	-	-	3	2	4	5	2	9	25
Totale	1	2	25	105	118	70	27	15	16	10	4	11	404

Tavola 2.15 segue - Matrimoni per regione, classe di età della sposa, rito e classe di età dello sposo - Anno 1985

CLASSI DI ETÀ DELLO SPOSO	CLASSI DI ETÀ DELLA SPOSA											Totale	
	16	17	18-19	20-24	25-29	30-34	35-39	40-44	45-49	50-54	55-59		60 e più
MARCHE													
TOTALE													
16	-	-	-	-	-	-	-	-	-	-	-	-	-
17	1	-	1	-	-	-	-	-	-	-	-	-	2
18-19	3	10	24	14	1	-	-	-	-	-	-	-	52
20-24	11	33	293	1.001	120	17	1	-	-	-	-	-	1.476
25-29	3	9	152	2.045	1.067	75	10	-	-	-	-	1	3.362
30-34	-	-	24	394	597	158	38	2	-	-	-	1	1.214
35-39	-	-	2	49	109	76	41	6	2	-	1	-	286
40-44	-	-	1	12	22	30	24	10	3	3	2	1	108
45-49	-	-	-	3	9	18	10	11	11	3	2	1	68
50-54	-	-	-	-	2	2	6	4	10	6	1	2	33
55-59	-	-	-	1	-	-	5	4	7	7	6	2	32
60 e più	-	-	-	-	-	-	1	1	4	6	17	19	48
Totale	18	52	497	3.519	1.927	376	136	38	37	25	29	27	6.681
RITO RELIGIOSO													
16	-	-	-	-	-	-	-	-	-	-	-	-	-
17	1	-	1	-	-	-	-	-	-	-	-	-	2
18-19	3	10	19	12	1	-	-	-	-	-	-	-	45
20-24	9	30	276	946	107	8	1	-	-	-	-	-	1.377
25-29	3	8	141	1.979	976	64	8	-	-	-	-	1	3.180
30-34	-	-	22	366	545	138	26	2	-	-	-	1	1.100
35-39	-	-	2	42	86	63	34	4	-	-	-	-	231
40-44	-	-	1	9	12	21	20	7	1	2	1	-	74
45-49	-	-	-	1	7	12	5	9	5	1	1	1	42
50-54	-	-	-	-	1	-	3	2	4	2	-	-	12
55-59	-	-	-	1	-	-	3	-	4	7	1	1	17
60 e più	-	-	-	-	-	-	-	1	2	4	9	10	26
Totale	16	48	462	3.356	1.735	306	100	25	16	16	12	14	6.106
RITO CIVILE													
16	-	-	-	-	-	-	-	-	-	-	-	-	-
17	-	-	-	-	-	-	-	-	-	-	-	-	-
18-19	-	-	5	2	-	-	-	-	-	-	-	-	7
20-24	2	3	17	55	13	9	-	-	-	-	-	-	99
25-29	-	1	11	66	91	11	2	-	-	-	-	-	182
30-34	-	-	2	28	52	20	12	-	-	-	-	-	114
35-39	-	-	-	7	23	13	7	2	2	-	1	-	55
40-44	-	-	-	3	10	9	4	3	2	1	1	1	34
45-49	-	-	-	2	2	6	5	2	6	2	1	-	26
50-54	-	-	-	-	1	2	3	2	6	4	1	2	21
55-59	-	-	-	-	-	-	2	4	3	-	5	1	15
60 e più	-	-	-	-	-	-	1	-	2	2	8	9	22
Totale	2	4	35	163	192	70	36	13	21	9	17	13	575

Tavola 2.15 segue - Matrimoni per regione, classe di età della sposa, rito e classe di età dello sposo - Anno 1985

CLASSI DI ETÀ DELLO SPOSO	CLASSI DI ETÀ DELLA SPOSA											Totale
	16	17	18-19	20-24	25-29	30-34	35-39	40-44	45-49	50-54	55-59	
LAZIO												
TOTALE												
16	-	-	3	1	-	-	-	-	-	-	-	4
17	-	-	1	2	-	-	-	-	-	-	-	3
18-19	5	7	103	50	7	1	1	1	-	-	-	175
20-24	20	49	1.493	4.541	636	64	9	2	1	1	2	6.820
25-29	12	23	830	6.673	4.105	435	56	6	4	-	2	12.148
30-34	1	-	93	1.167	1.988	840	159	17	5	3	2	4.276
35-39	-	-	13	165	427	417	183	43	15	5	1	1.269
40-44	-	-	3	24	91	153	128	71	29	8	3	513
45-49	-	-	1	12	25	74	88	53	51	24	5	333
50-54	-	-	-	3	16	26	34	40	55	21	11	208
55-59	-	-	-	1	4	10	17	29	46	32	22	173
60 e più	-	-	-	4	3	7	11	19	49	47	83	341
Totale	38	79	2.540	12.843	7.302	2.027	686	281	256	141	130	28.263
RITO RELIGIOSO												
16	-	-	2	1	-	-	-	-	-	-	-	3
17	-	-	1	2	-	-	-	-	-	-	-	3
18-19	4	2	65	30	4	-	1	1	-	-	-	107
20-24	13	31	1.255	4.057	504	40	4	1	-	1	2	5.908
25-29	8	13	729	6.064	3.390	294	36	5	2	-	1	10.543
30-34	-	-	74	1.002	1.552	531	75	5	3	1	1	3.244
35-39	-	-	11	114	276	245	79	14	3	-	-	742
40-44	-	-	2	12	50	62	49	30	7	-	-	213
45-49	-	-	1	6	13	23	34	21	16	6	1	121
50-54	-	-	-	-	4	7	7	11	18	6	2	56
55-59	-	-	-	-	2	3	2	6	15	10	7	47
60 e più	-	-	-	1	1	-	-	3	10	11	24	91
Totale	25	46	2.140	11.289	5.796	1.205	287	97	74	35	36	21.078
RITO CIVILE												
16	-	-	1	-	-	-	-	-	-	-	-	1
17	-	-	-	-	-	-	-	-	-	-	-	-
18-19	1	5	38	20	3	1	-	-	-	-	-	68
20-24	7	18	238	484	132	24	5	1	2	-	1	912
25-29	4	10	101	609	715	141	20	1	2	-	1	1.605
30-34	1	-	19	165	436	309	84	12	2	2	1	1.032
35-39	-	-	2	51	151	172	104	29	12	5	1	527
40-44	-	-	1	12	41	91	79	41	22	8	3	300
45-49	-	-	-	6	12	51	54	32	35	18	4	212
50-54	-	-	-	3	12	19	27	29	37	15	9	152
55-59	-	-	-	1	2	7	15	23	31	22	15	126
60 e più	-	-	-	3	2	7	11	16	39	36	59	250
Totale	13	33	400	1.354	1.506	822	399	184	182	106	94	5.185

Tavola 2.15 segue - Matrimoni per regione, classe di età della sposa, rito e classe di età dello sposo - Anno 1985

CLASSI DI ETÀ DELLO SPOSO	CLASSI DI ETÀ DELLA SPOSA											Totale	
	16	17	18-19	20-24	25-29	30-34	35-39	40-44	45-49	50-54	55-59		60 e più
ABRUZZI													
TOTALE													
16	-	-	-	1	-	-	-	-	-	-	-	-	1
17	-	1	-	1	-	-	-	-	-	-	-	-	2
18-19	1	6	20	21	1	1	-	-	-	-	-	-	50
20-24	14	32	437	1.104	133	11	-	-	1	-	-	1	1.733
25-29	6	16	300	1.750	921	90	13	1	-	2	-	-	3.099
30-34	1	1	36	377	488	186	21	2	1	-	-	-	1.113
35-39	-	-	16	61	97	74	40	3	2	-	-	-	293
40-44	-	-	1	3	20	23	34	11	3	1	1	-	97
45-49	-	-	-	3	5	10	29	17	8	2	-	-	74
50-54	-	-	-	1	1	-	7	13	7	6	4	-	39
55-59	-	-	-	2	-	3	4	6	11	2	5	4	37
60 e più	-	-	-	1	3	-	1	3	4	8	14	24	58
Totale	22	56	810	3.325	1.669	398	149	56	37	21	24	29	6.596
RITO RELIGIOSO													
16	-	-	-	1	-	-	-	-	-	-	-	-	1
17	-	1	-	1	-	-	-	-	-	-	-	-	2
18-19	1	3	17	17	1	1	-	-	-	-	-	-	40
20-24	9	22	398	1.062	120	8	-	-	-	-	-	1	1.620
25-29	5	14	287	1.676	874	80	8	1	-	2	-	-	2.947
30-34	1	1	35	362	456	158	16	1	-	-	-	-	1.030
35-39	-	-	14	56	85	61	32	3	1	-	-	-	252
40-44	-	-	1	2	17	16	22	9	2	-	-	-	69
45-49	-	-	-	1	3	4	23	10	2	1	-	-	44
50-54	-	-	-	1	-	-	3	5	5	4	1	-	19
55-59	-	-	-	1	-	-	1	2	6	-	3	3	16
60 e più	-	-	-	-	2	-	-	-	1	7	8	12	30
Totale	16	41	752	3.180	1.558	328	105	31	17	14	12	16	6.070
RITO CIVILE													
16	-	-	-	-	-	-	-	-	-	-	-	-	-
17	-	-	-	-	-	-	-	-	-	-	-	-	-
18-19	-	3	3	4	-	-	-	-	-	-	-	-	10
20-24	5	10	39	42	13	3	-	-	1	-	-	-	113
25-29	1	2	13	74	47	10	5	-	-	-	-	-	152
30-34	-	-	1	15	32	28	5	1	1	-	-	-	83
35-39	-	-	2	5	12	13	8	-	1	-	-	-	41
40-44	-	-	-	1	3	7	12	2	1	1	1	-	28
45-49	-	-	-	2	2	6	6	7	6	1	-	-	30
50-54	-	-	-	1	1	-	4	8	2	2	3	-	20
55-59	-	-	-	1	-	3	3	4	5	2	2	1	21
60 e più	-	-	-	1	1	-	1	3	3	1	6	12	28
Totale	6	15	58	145	111	70	44	25	20	7	12	13	526

Tavola 2.15 segue - Matrimoni per regione, classe di età della sposa, rito e classe di età dello sposo - Anno 1985

CLASSI DI ETÀ DELLO SPOSO	CLASSI DI ETÀ DELLA SPOSA											Totale	
	16	17	18-19	20-24	25-29	30-34	35-39	40-44	45-49	50-54	55-59		60 e più
MOLISE													
TOTALE													
16	-	-	-	-	-	-	-	-	-	-	-	-	-
17	1	1	1	-	-	-	-	-	-	-	-	-	3
18-19	3	-	2	5	1	-	-	-	-	-	-	-	11
20-24	10	12	135	261	23	4	1	-	-	1	-	-	447
25-29	6	7	87	466	193	21	1	-	-	-	-	-	781
30-34	-	1	17	109	121	44	4	3	-	-	-	-	299
35-39	-	-	-	17	24	25	6	2	-	-	-	-	74
40-44	-	-	-	-	3	10	4	3	1	-	-	-	21
45-49	-	-	-	-	3	3	4	-	1	2	-	-	13
50-54	-	-	-	-	1	1	1	4	1	-	-	-	8
55-59	-	-	-	-	1	1	2	-	-	2	-	-	6
60 e più	-	-	-	1	2	-	2	2	1	2	3	6	19
Totale	20	21	242	859	372	109	25	14	4	7	3	6	1.682
RITO RELIGIOSO													
16	-	-	-	-	-	-	-	-	-	-	-	-	-
17	1	1	1	-	-	-	-	-	-	-	-	-	3
18-19	2	-	2	4	1	-	-	-	-	-	-	-	9
20-24	8	11	126	253	23	4	1	-	-	1	-	-	427
25-29	5	7	86	446	185	19	1	-	-	-	-	-	749
30-34	-	1	16	102	111	42	4	3	-	-	-	-	279
35-39	-	-	-	16	24	24	6	1	-	-	-	-	71
40-44	-	-	-	-	3	9	4	-	1	-	-	-	17
45-49	-	-	-	-	3	2	2	-	1	-	-	-	8
50-54	-	-	-	-	1	-	1	3	1	-	-	-	6
55-59	-	-	-	-	1	1	1	-	-	-	-	-	3
60 e più	-	-	-	1	2	-	-	2	-	2	2	5	14
Totale	16	20	231	822	354	101	20	9	3	3	2	5	1.586
RITO CIVILE													
16	-	-	-	-	-	-	-	-	-	-	-	-	-
17	-	-	-	-	-	-	-	-	-	-	-	-	-
18-19	1	-	-	1	-	-	-	-	-	-	-	-	2
20-24	2	1	9	8	-	-	-	-	-	-	-	-	20
25-29	1	-	1	20	8	2	-	-	-	-	-	-	32
30-34	-	-	1	7	10	2	-	-	-	-	-	-	20
35-39	-	-	-	1	-	1	-	1	-	-	-	-	3
40-44	-	-	-	-	-	1	-	3	-	-	-	-	4
45-49	-	-	-	-	-	1	2	-	-	2	-	-	5
50-54	-	-	-	-	-	1	-	1	-	-	-	-	2
55-59	-	-	-	-	-	-	1	-	-	2	-	-	3
60 e più	-	-	-	-	-	-	2	-	1	-	1	1	5
Totale	4	1	11	37	18	8	5	5	1	4	1	1	96

Tavola 2.15 segue - Matrimoni per regione, classe di età della sposa, rito e classe di età dello sposo - Anno 1985

CLASSI DI ETÀ DELLO SPOSO	CLASSI DI ETÀ DELLA SPOSA											Totale	
	16	17	18-19	20-24	25-29	30-34	35-39	40-44	45-49	50-54	55-59		60 e più
CAMPANIA													
TOTALE													
16	1	4	1	-	-	1	-	-	-	-	-	-	7
17	11	14	11	9	-	1	-	-	1	-	-	-	47
18-19	113	118	393	206	22	1	2	-	-	-	-	-	855
20-24	350	440	3.503	6.615	792	64	12	2	3	-	-	1	11.782
25-29	52	90	1.721	8.759	4.143	377	43	6	2	1	1	1	15.196
30-34	6	6	218	1.781	2.313	733	135	12	3	1	2	1	5.211
35-39	2	1	25	235	506	371	198	48	10	1	2	1	1.400
40-44	-	-	8	28	90	162	154	51	19	5	-	-	517
45-49	-	-	3	13	33	50	110	68	38	9	4	3	331
50-54	-	-	1	7	9	21	46	47	39	25	7	3	205
55-59	-	-	-	3	4	8	23	26	29	39	22	8	162
60 e più	-	-	2	3	3	4	17	19	38	43	58	127	314
Totale	535	673	5.886	17.659	7.915	1.793	740	279	182	124	96	145	36.027
RITO RELIGIOSO													
16	1	2	1	-	-	1	-	-	-	-	-	-	5
17	7	7	9	5	-	1	-	-	1	-	-	-	30
18-19	77	82	225	136	13	1	2	-	-	-	-	-	536
20-24	250	364	2.721	5.435	645	43	7	1	-	-	-	-	9.466
25-29	40	72	1.450	7.652	3.604	308	32	4	1	1	1	1	13.166
30-34	6	3	184	1.574	2.018	598	88	7	3	1	-	-	4.482
35-39	1	-	16	201	414	287	144	28	4	-	2	1	1.098
40-44	-	-	5	24	58	116	109	30	9	-	-	-	351
45-49	-	-	1	11	27	34	75	44	22	4	3	1	222
50-54	-	-	-	3	6	13	27	30	27	15	4	1	126
55-59	-	-	-	2	2	7	12	18	19	30	13	4	107
60 e più	-	-	1	3	2	2	6	9	21	22	30	74	170
Totale	382	530	4.613	15.046	6.789	1.411	502	171	107	73	53	82	29.759
RITO CIVILE													
16	-	2	-	-	-	-	-	-	-	-	-	-	2
17	4	7	2	4	-	-	-	-	-	-	-	-	17
18-19	36	36	168	70	9	-	-	-	-	-	-	-	319
20-24	100	76	782	1.180	147	21	5	1	3	-	-	1	2.316
25-29	12	18	271	1.107	539	69	11	2	1	-	-	-	2.030
30-34	-	3	34	207	295	135	47	5	-	-	2	1	729
35-39	1	1	9	34	92	84	54	20	6	1	-	-	302
40-44	-	-	3	4	32	46	45	21	10	5	-	-	166
45-49	-	-	2	2	6	16	35	24	16	5	1	2	109
50-54	-	-	1	4	3	8	19	17	12	10	3	2	79
55-59	-	-	-	1	2	1	11	8	10	9	9	4	55
60 e più	-	-	1	-	1	2	11	10	17	21	28	53	144
Totale	153	143	1.273	2.613	1.126	382	238	106	75	51	43	63	6.268

Tavola 2.15 segue - Matrimoni per regione, classe di età della sposa, rito e classe di età dello sposo - Anno 1985

CLASSI DI ETÀ DELLO SPOSO	CLASSI DI ETÀ DELLA SPOSA											Totale	
	16	17	18-19	20-24	25-29	30-34	35-39	40-44	45-49	50-54	55-59		60 e più
PUGLIA													
TOTALE													
16	-	2	-	2	-	-	-	-	-	-	-	-	4
17	4	3	2	2	1	-	-	-	-	-	-	-	12
18-19	37	56	243	105	6	1	-	-	-	-	-	-	448
20-24	163	269	2.697	4.842	549	47	8	1	1	1	2	-	8.580
25-29	28	52	1.108	6.083	2.913	295	28	-	-	3	-	3	10.513
30-34	3	5	99	1.062	1.518	576	85	8	2	-	-	-	3.358
35-39	-	1	12	126	312	280	146	30	2	3	-	-	912
40-44	1	-	3	22	60	107	121	35	6	6	1	-	362
45-49	-	-	-	4	10	33	70	55	22	6	4	1	205
50-54	-	-	1	2	5	11	27	37	41	17	3	1	145
55-59	-	-	-	3	3	8	11	23	31	27	20	3	129
60 e più	-	-	1	-	1	3	7	24	38	47	43	83	247
Totale	236	388	4.166	12.253	5.378	1.361	503	213	143	110	73	91	24.915
RITO RELIGIOSO													
16	-	2	-	2	-	-	-	-	-	-	-	-	4
17	4	2	2	2	-	-	-	-	-	-	-	-	10
18-19	36	50	219	97	6	1	-	-	-	-	-	-	409
20-24	154	260	2.609	4.685	523	41	6	-	1	1	2	-	8.282
25-29	27	52	1.071	5.922	2.811	273	23	-	-	3	-	3	10.185
30-34	3	5	93	1.007	1.432	511	68	7	2	-	-	-	3.128
35-39	-	1	11	117	269	232	128	22	2	1	-	-	783
40-44	1	-	3	19	44	87	96	25	3	3	-	-	281
45-49	-	-	-	2	6	25	50	41	13	3	2	-	142
50-54	-	-	1	2	3	7	15	30	28	13	-	1	100
55-59	-	-	-	3	2	2	7	18	24	18	12	-	86
60 e più	-	-	1	-	-	1	3	13	30	29	30	62	169
Totale	225	372	4.010	11.858	5.096	1.180	396	156	103	71	46	66	23.579
RITO CIVILE													
16	-	-	-	-	-	-	-	-	-	-	-	-	-
17	-	1	-	-	1	-	-	-	-	-	-	-	2
18-19	1	6	24	8	-	-	-	-	-	-	-	-	39
20-24	9	9	88	157	26	6	2	1	-	-	-	-	298
25-29	1	-	37	161	102	22	5	-	-	-	-	-	328
30-34	-	-	6	55	86	65	17	1	-	-	-	-	230
35-39	-	-	1	9	43	48	18	8	-	2	-	-	129
40-44	-	-	-	3	16	20	25	10	3	3	1	-	81
45-49	-	-	-	2	4	8	20	14	9	3	2	1	63
50-54	-	-	-	-	2	4	12	7	13	4	3	-	45
55-59	-	-	-	-	1	6	4	5	7	9	8	3	43
60 e più	-	-	-	-	1	2	4	11	8	18	13	21	78
Totale	11	16	156	395	282	181	107	57	40	39	27	25	1.336

Tavola 2.15 segue - Matrimoni per regione, classe di età della sposa, rito e classe di età dello sposo - Anno 1985

CLASSI DI ETÀ DELLO SPOSO	CLASSI DI ETÀ DELLA SPOSA											Totale	
	16	17	18-19	20-24	25-29	30-34	35-39	40-44	45-49	50-54	55-59		60 e più
BASILICATA													
TOTALE													
16	-	-	-	-	2	-	-	-	-	-	-	-	2
17	-	3	-	-	-	-	-	-	-	-	-	-	3
18-19	-	3	13	12	3	-	-	-	-	-	-	-	31
20-24	13	23	334	641	75	4	-	-	-	-	-	1	1.091
25-29	4	7	215	969	398	43	3	-	-	-	-	-	1.639
30-34	-	1	27	215	293	89	14	-	-	-	-	-	639
35-39	-	-	1	32	64	56	23	-	-	-	-	-	176
40-44	-	-	1	4	11	8	12	5	2	-	-	-	43
45-49	-	-	-	-	-	2	7	8	3	1	-	-	21
50-54	-	-	-	-	-	1	2	4	2	-	1	2	12
55-59	-	-	-	-	-	1	1	1	-	1	1	3	8
60 e più	-	-	-	-	1	-	1	1	3	6	6	9	27
Totale	17	37	591	1.873	847	204	63	19	10	8	8	15	3.692
RITO RELIGIOSO													
16	-	-	-	-	2	-	-	-	-	-	-	-	2
17	-	2	-	-	-	-	-	-	-	-	-	-	2
18-19	-	2	8	10	3	-	-	-	-	-	-	-	23
20-24	12	23	321	616	69	3	-	-	-	-	-	1	1.045
25-29	3	7	207	928	376	41	2	-	-	-	-	-	1.564
30-34	-	1	27	212	278	82	13	-	-	-	-	-	613
35-39	-	-	-	29	57	52	20	-	-	-	-	-	158
40-44	-	-	1	4	10	7	12	3	1	-	-	-	38
45-49	-	-	-	-	-	2	7	8	1	-	-	-	18
50-54	-	-	-	-	-	-	2	3	-	-	1	-	6
55-59	-	-	-	-	-	-	1	-	-	-	1	2	4
60 e più	-	-	-	-	1	-	-	1	2	5	6	7	22
Totale	15	35	564	1.799	796	187	57	15	4	5	8	10	3.495
RITO CIVILE													
16	-	-	-	-	-	-	-	-	-	-	-	-	-
17	-	1	-	-	-	-	-	-	-	-	-	-	1
18-19	-	1	5	2	-	-	-	-	-	-	-	-	8
20-24	1	-	13	25	6	1	-	-	-	-	-	-	46
25-29	1	-	8	41	22	2	1	-	-	-	-	-	75
30-34	-	-	-	3	15	7	1	-	-	-	-	-	26
35-39	-	-	1	3	7	4	3	-	-	-	-	-	18
40-44	-	-	-	-	1	1	-	2	1	-	-	-	5
45-49	-	-	-	-	-	-	-	2	1	-	-	-	3
50-54	-	-	-	-	-	1	-	1	2	-	-	2	6
55-59	-	-	-	-	-	1	-	1	-	1	-	1	4
60 e più	-	-	-	-	-	-	1	-	1	1	-	2	5
Totale	2	2	27	74	51	17	6	4	6	3	-	5	197

Tavola 2.15 segue - Matrimoni per regione, classe di età della sposa, rito e classe di età dello sposo - Anno 1985

CLASSI DI ETÀ DELLO SPOSO	CLASSI DI ETÀ DELLA SPOSA											Totale	
	16	17	18-19	20-24	25-29	30-34	35-39	40-44	45-49	50-54	55-59		60 e più
CALABRIA													
TOTALE													
16	-	-	1	2	-	-	-	-	-	-	-	-	3
17	3	1	2	3	-	-	-	-	-	-	-	-	9
18-19	27	30	69	44	1	-	-	-	-	-	-	-	171
20-24	151	153	1.467	1.971	180	17	1	-	-	-	-	-	3.940
25-29	41	67	1.151	2.832	1.069	101	13	2	-	1	-	-	5.277
30-34	6	13	168	821	712	235	32	1	-	-	-	2	1.990
35-39	1	2	14	167	261	147	51	12	1	1	2	-	659
40-44	-	-	1	17	61	54	53	11	6	1	3	-	207
45-49	-	-	-	3	11	29	38	13	12	5	1	-	112
50-54	-	-	1	1	3	5	12	18	14	5	3	-	62
55-59	-	-	-	1	1	3	8	11	14	9	4	2	53
60 e più	-	-	-	3	1	3	2	14	14	16	22	38	113
Totale	229	266	2.874	5.865	2.300	594	210	82	61	38	35	42	12.596
RITO RELIGIOSO													
16	-	-	1	2	-	-	-	-	-	-	-	-	3
17	3	1	2	2	-	-	-	-	-	-	-	-	8
18-19	20	28	57	36	-	-	-	-	-	-	-	-	141
20-24	128	132	1.398	1.899	168	17	1	-	-	-	-	-	3.743
25-29	35	60	1.119	2.731	998	91	13	1	-	1	-	-	5.049
30-34	5	13	166	785	653	211	28	-	-	-	-	2	1.863
35-39	1	1	12	155	242	122	39	8	1	1	1	-	583
40-44	-	-	1	15	50	40	41	6	2	1	1	-	157
45-49	-	-	-	2	10	22	28	9	7	4	-	-	82
50-54	-	-	-	-	2	2	10	12	9	2	3	-	40
55-59	-	-	-	1	1	2	7	4	10	6	1	1	33
60 e più	-	-	-	3	-	2	-	7	2	10	16	22	62
Totale	192	235	2.756	5.631	2.124	509	167	47	31	25	22	25	11.764
RITO CIVILE													
16	-	-	-	-	-	-	-	-	-	-	-	-	-
17	-	-	-	1	-	-	-	-	-	-	-	-	1
18-19	7	2	12	8	1	-	-	-	-	-	-	-	30
20-24	23	21	69	72	12	-	-	-	-	-	-	-	197
25-29	6	7	32	101	71	10	-	1	-	-	-	-	228
30-34	1	-	2	36	59	24	4	1	-	-	-	-	127
35-39	-	1	2	12	19	25	12	4	-	-	1	-	76
40-44	-	-	-	2	11	14	12	5	4	-	2	-	50
45-49	-	-	-	1	1	7	10	4	5	1	1	-	30
50-54	-	-	1	1	1	3	2	6	5	3	-	-	22
55-59	-	-	-	-	-	1	1	7	4	3	3	1	20
60 e più	-	-	-	-	1	1	2	7	12	6	6	16	51
Totale	37	31	118	234	176	85	43	35	30	13	13	17	832

Tavola 2.15 segue - Matrimoni per regione, classe di età della sposa, rito e classe di età dello sposo - Anno 1985

CLASSI DI ETÀ DELLO SPOSO	CLASSI DI ETÀ DELLA SPOSA											Totale
	16	17	18-19	20-24	25-29	30-34	35-39	40-44	45-49	50-54	55-59	
SICILIA												
TOTALE												
16	-	2	2	1	-	-	-	-	-	-	-	5
17	4	4	2	3	1	-	-	-	-	-	-	14
18-19	81	100	338	106	12	2	-	-	-	-	-	639
20-24	262	350	4.169	5.017	496	41	7	2	1	1	2	10.348
25-29	66	94	2.077	6.977	3.091	348	32	3	4	-	2	12.694
30-34	4	10	222	1.577	1.870	703	86	15	4	1	1	4.494
35-39	2	3	25	220	504	414	193	28	7	1	-	1.398
40-44	-	2	5	25	75	196	174	55	12	4	-	549
45-49	-	1	3	13	21	56	115	57	32	13	2	314
50-54	-	-	2	4	12	17	45	64	41	29	1	217
55-59	-	1	1	3	2	11	14	30	43	42	25	179
60 e più	-	-	1	3	6	4	12	18	43	64	76	359
Totale	419	567	6.847	13.949	6.090	1.792	678	272	187	155	109	31.210
RITO RELIGIOSO												
16	-	2	1	1	-	-	-	-	-	-	-	4
17	3	4	2	3	1	-	-	-	-	-	-	13
18-19	73	88	284	86	11	1	-	-	-	-	-	543
20-24	239	321	3.938	4.796	459	29	5	1	1	1	2	9.792
25-29	58	91	2.002	6.754	2.937	308	21	-	-	-	2	12.173
30-34	4	9	204	1.505	1.737	621	63	13	3	1	1	4.162
35-39	2	3	21	194	453	341	158	18	3	1	-	1.194
40-44	-	2	3	18	57	157	131	37	8	2	-	416
45-49	-	1	3	7	11	35	82	37	12	5	-	193
50-54	-	-	2	3	10	8	25	47	28	11	1	136
55-59	-	1	-	2	1	5	11	16	27	25	17	108
60 e più	-	-	1	3	3	3	6	9	26	42	46	216
Totale	379	522	6.461	13.372	5.680	1.508	502	178	108	88	69	28.950
RITO CIVILE												
16	-	-	1	-	-	-	-	-	-	-	-	1
17	1	-	-	-	-	-	-	-	-	-	-	1
18-19	8	12	54	20	1	1	-	-	-	-	-	96
20-24	23	29	231	221	37	12	2	1	-	-	-	556
25-29	8	3	75	223	154	40	11	3	4	-	-	521
30-34	-	1	18	72	133	82	23	2	1	-	-	332
35-39	-	-	4	26	51	73	35	10	4	-	-	204
40-44	-	-	2	7	18	39	43	18	4	2	-	133
45-49	-	-	-	6	10	21	33	20	20	8	2	121
50-54	-	-	-	1	2	9	20	17	13	18	-	81
55-59	-	-	1	1	1	6	3	14	16	17	8	71
60 e più	-	-	-	-	3	1	6	9	17	22	30	143
Totale	40	45	386	577	410	284	176	94	79	67	40	2.260

Tavola 2.15 segue - Matrimoni per regione, classe di età della sposa, rito e classe di età dello sposo - Anno 1985

CLASSI DI ETÀ DELLO SPOSO	CLASSI DI ETÀ DELLA SPOSA											Totale	
	16	17	18-19	20-24	25-29	30-34	35-39	40-44	45-49	50-54	55-59		60 e più
SARDEGNA													
TOTALE													
16	-	-	-	-	-	-	-	-	-	-	-	-	-
17	-	-	-	-	-	-	-	-	-	-	-	-	-
18-19	6	7	51	43	5	-	-	-	-	-	-	-	112
20-24	18	50	620	1.423	210	15	2	1	-	-	-	-	2.339
25-29	4	17	278	1.894	1.222	161	20	3	-	-	-	-	3.599
30-34	-	3	45	469	830	381	51	9	5	-	-	-	1.793
35-39	-	-	5	70	149	176	102	16	1	1	-	-	520
40-44	-	-	2	13	35	57	66	24	7	1	-	-	205
45-49	-	-	1	2	7	26	33	32	11	1	-	-	113
50-54	-	-	-	1	3	7	10	20	10	6	3	-	60
55-59	-	-	-	1	-	1	5	3	13	9	5	3	40
60 e più	-	-	-	1	1	2	1	4	11	19	13	24	76
Totale	28	77	1.002	3.917	2.462	826	290	112	58	37	21	27	8.857
RITO RELIGIOSO													
16	-	-	-	-	-	-	-	-	-	-	-	-	-
17	-	-	-	-	-	-	-	-	-	-	-	-	-
18-19	5	4	32	30	4	-	-	-	-	-	-	-	75
20-24	13	40	491	1.230	170	11	-	-	-	-	-	-	1.955
25-29	2	14	229	1.679	1.081	130	16	1	-	-	-	-	3.152
30-34	-	2	40	396	733	314	38	5	3	-	-	-	1.531
35-39	-	-	5	58	119	147	79	14	1	-	-	-	423
40-44	-	-	2	10	22	42	47	19	1	1	-	-	144
45-49	-	-	-	1	4	18	26	22	6	1	-	-	78
50-54	-	-	-	1	3	1	9	14	8	5	1	-	42
55-59	-	-	-	1	-	1	1	2	8	6	4	1	24
60 e più	-	-	-	-	-	-	-	3	6	12	11	12	44
Totale	20	60	799	3.406	2.136	664	216	80	33	25	16	13	7.468
RITO CIVILE													
16	-	-	-	-	-	-	-	-	-	-	-	-	-
17	-	-	-	-	-	-	-	-	-	-	-	-	-
18-19	1	3	19	13	1	-	-	-	-	-	-	-	37
20-24	5	10	129	193	40	4	2	1	-	-	-	-	384
25-29	2	3	49	215	141	31	4	2	-	-	-	-	447
30-34	-	1	5	73	97	67	13	4	2	-	-	-	262
35-39	-	-	-	12	30	29	23	2	-	1	-	-	97
40-44	-	-	-	3	13	15	19	5	6	-	-	-	61
45-49	-	-	1	1	3	8	7	10	5	-	-	-	35
50-54	-	-	-	-	-	6	1	6	2	1	2	-	18
55-59	-	-	-	-	-	-	4	1	5	3	1	2	16
60 e più	-	-	-	1	1	2	1	1	5	7	2	12	32
Totale	8	17	203	511	326	162	74	32	25	12	5	14	1.389

Tavola 2.16 - Matrimoni per regione di nascita della sposa e regione di nascita dello sposo - Anno 1985

REGIONI DI NASCITA DELLO SPOSO	REGIONI DI NASCITA DELLA SPOSA									
	Piemonte	Valle d'Aosta	Lombardia	Bolzano- Bozen	Trento	Trentino- Alto Adige	Veneto	Friuli-Vene- zia Giulia	Liguria	Emilia Romagna
Piemonte	10.408	57	774	19	20	39	325	55	396	153
Val d'Aosta	50	245	14	-	1	1	13	-	6	8
Lombardia	735	14	27.629	55	113	168	888	169	287	695
Bolzano-Bozen	15	-	43	1.905	61	1.966	56	14	8	15
Trento	23	-	122	86	1.705	1.791	112	8	10	28
Trentino-Alto Adige	38	-	165	1.991	1.766	3.757	168	22	18	43
Veneto	507	12	981	89	115	204	17.406	407	77	326
Friuli	64	4	188	21	14	35	332	2.954	21	38
Liguria	324	3	319	10	13	23	66	21	4.173	113
Emilia-Romagna	202	5	907	28	30	58	369	36	158	11.322
Toscana	162	6	370	19	21	40	125	45	264	257
Umbria	25	1	72	3	2	5	24	10	20	44
Marche	56	-	174	8	4	12	56	20	34	243
Lazio	187	9	366	22	20	42	210	69	102	181
Abruzzi	60	4	152	4	10	14	47	16	43	70
Molise	31	2	64	-	2	2	14	3	6	32
Campania	443	10	804	37	25	62	218	81	172	261
Puglia	654	6	1.195	24	31	55	264	88	122	239
Basilicata	193	1	250	6	5	11	44	14	45	64
Calabria	561	21	855	28	8	36	138	44	265	147
Sicilia	756	13	1.279	27	23	50	262	72	298	278
Sardegna	288	4	306	6	7	13	120	37	184	104
ITALIA	15.744	417	36.864	2.397	2.230	4.627	21.089	4.163	6.691	14.618
Estero	354	6	790	55	62	117	688	330	173	297
TOTALE	16.098	423	37.654	2.452	2.292	4.744	21.777	4.493	6.864	14.915

REGIONI DI NASCITA DELLO SPOSO	REGIONI DI NASCITA DELLA SPOSA									
	Toscana	Umbria	Marche	Lazio	Abruzzi	Molise	Campania	Puglia	Basilicata	Calabria
Piemonte	127	20	32	130	55	15	277	403	104	317
Val d'Aosta	3	1	2	5	6	1	2	2	1	12
Lombardia	271	46	105	288	95	26	592	637	137	436
Bolzano-Bozen	9	4	5	14	4	-	12	12	1	8
Trento	5	2	3	14	6	-	19	15	5	16
Trentino-Alto Adige	14	6	8	28	10	-	31	27	6	24
Veneto	94	18	44	159	43	13	164	160	39	96
Friuli	23	1	9	56	17	2	52	63	7	20
Liguria	215	18	27	104	31	8	101	88	21	141
Emilia-Romagna	245	35	182	151	63	19	272	221	50	89
Toscana	10.933	142	83	318	33	18	370	174	62	152
Umbria	168	2.745	70	370	27	2	82	45	10	30
Marche	68	66	5.085	316	135	21	92	89	10	36
Lazio	341	274	218	17.025	366	93	807	370	67	279
Abruzzi	70	23	136	451	4.739	81	108	122	10	49
Molise	20	1	13	111	71	1.173	117	64	11	25
Campania	364	43	68	879	106	107	32.202	471	225	329
Puglia	185	31	95	435	117	70	528	21.903	277	329
Basilicata	76	6	14	120	15	5	222	286	3.040	126
Calabria	140	32	32	429	55	15	399	310	128	11.142
Sicilia	379	41	51	555	85	28	527	442	112	523
Sardegna	147	20	18	226	22	6	155	128	17	62
ITALIA	13.883	3.569	6.292	22.156	6.091	1.703	37.100	26.005	4.334	14.217
Estero	261	87	156	596	229	35	523	457	76	260
TOTALE	14.144	3.666	6.448	22.752	6.320	1.738	37.623	26.462	4.410	14.477

Tavola 2.16 segue - Matrimoni per regione di nascita della sposa e regione di nascita dello sposo - Anno 1985

REGIONI DI NASCITA DELLO SPOSO	REGIONI DI NASCITA DELLA SPOSA			ITALIA			Estero	Totale
	Sicilia	Sardegna	Totale	di cui				
				Stessa provincia	Altra provincia stessa regione	Altre regioni		
Piemonte	459	169	14.315	8.819	1.589	3.907	389	14.704
Val d'Aosta	5	3	380	245	-	135	20	400
Lombardia	677	238	34.133	22.419	5.210	6.504	919	35.052
<i>Bolzano-Bozen</i>	5	3	2.194	1.905	61	228	92	2.286
<i>Trento</i>	14	5	2.198	1.705	86	407	71	2.269
Trentino-Alto Adige	19	8	4.392	3.610	147	635	163	4.555
Veneto	163	81	20.994	14.505	2.901	3.588	792	21.786
Friuli	58	21	3.965	2.575	379	1.011	390	4.355
Liguria	167	101	6.064	3.851	322	1.891	212	6.276
Emilia-Romagna	185	86	14.655	9.452	1.870	3.333	453	15.108
Toscana	286	116	13.956	8.805	2.128	3.023	437	14.393
Umbria	42	21	3.813	2.600	145	1.068	167	3.980
Marche	42	32	6.587	4.449	636	1.502	273	6.860
Lazio	399	284	21.689	15.104	1.921	4.664	801	22.490
Abruzzi	62	27	6.284	4.180	559	1.545	432	6.716
Molise	27	16	1.803	1.124	49	630	116	1.919
Campania	405	128	37.378	29.314	2.888	5.176	989	38.367
Puglia	382	124	27.099	20.316	1.587	5.196	820	27.919
Basilicata	98	27	4.657	2.931	109	1.617	156	4.813
Calabria	438	98	15.285	10.575	567	4.143	497	15.782
Sicilia	28.468	165	34.384	24.925	3.543	5.916	1.214	35.598
Sardegna	124	7.812	9.793	6.835	977	1.981	273	10.066
ITALIA	32.506	9.557	281.626	196.634	27.527	57.465	9.513	291.139
Estero	538	179	6.162	-	-	6.162	1.222	7.384
TOTALE	33.044	9.736	287.788	196.634	27.527	63.627	10.735	298.523

Tavola 2.17 - Matrimoni per regione di residenza della sposa e regione di residenza dello sposo - Anno 1985

REGIONI DI RESIDENZA DELLO SPOSO	REGIONI DI RESIDENZA DELLA SPOSA									
	Piemonte	Valle d'Aosta	Lombardia	<i>Bolzano- Bozen</i>	<i>Trento</i>	Trentino- Alto Adige	Veneto	Friuli-Vene- zia Giulia	Liguria	Emilia Romagna
Piemonte	18.295	34	565	5	6	11	81	21	223	35
Val d'Aosta	51	404	9	-	2	2	2	-	5	4
Lombardia	510	4	40.559	14	65	79	333	66	144	371
<i>Bolzano-Bozen</i>	9	-	14	2.241	27	2.268	30	6	2	10
<i>Trento</i>	6	-	58	45	2.076	2.121	54	3	4	14
Trentino-Alto Adige	15	-	72	2.286	2.103	4.389	84	9	6	24
Veneto	58	1	259	29	72	101	20.910	236	30	125
Friuli	19	1	41	4	6	10	202	4.529	5	15
Liguria	185	2	150	4	4	8	21	7	7.096	35
Emilia-Romagna	51	3	467	12	18	30	186	13	56	14.984
Toscana	68	4	154	9	9	18	67	14	130	107
Umbria	9	-	21	2	-	2	8	2	4	16
Marche	27	-	61	2	1	3	15	4	4	132
Lazio	85	5	151	9	13	22	88	19	28	60
Abruzzi	12	1	37	1	5	6	13	6	2	19
Molise	4	-	10	-	1	1	2	1	-	8
Campania	123	6	144	5	7	12	23	5	24	32
Puglia	77	-	127	5	11	16	49	10	12	49
Basilicata	29	-	31	1	1	2	4	1	2	11
Calabria	77	3	151	6	2	8	24	8	28	42
Sicilia	115	2	205	6	11	17	43	15	31	48
Sardegna	28	1	38	2	1	3	13	4	20	7
ITALIA	19.838	471	43.252	2.402	2.338	4.740	22.168	4.970	7.850	16.124
Estero	91	4	224	25	12	37	119	52	41	73
TOTALE	19.929	475	43.476	2.427	2.350	4.777	22.287	5.022	7.891	16.197

Tavola 2.17 segue - Matrimoni per regione di residenza della sposa e regione di residenza dello sposo - Anno 1985

REGIONI DI RESIDENZA DELLO SPOSO	REGIONI DI RESIDENZA DELLA SPOSA									
	Toscana	Umbria	Marche	Lazio	Abruzzi	Molise	Campania	Puglia	Basilicata	Calabria
Piemonte	65	8	15	99	24	7	247	234	66	283
Val d'Aosta	9	-	1	3	2	1	2	5	-	20
Lombardia	121	15	52	168	66	21	426	418	75	356
Bolzano-Bozen	6	3	3	8	4	-	12	14	2	6
Trento	4	3	4	7	2	-	13	18	3	5
Trentino-Alto Adige	10	6	7	15	6	-	25	32	5	11
Veneto	31	10	17	63	13	4	121	120	7	39
Friuli	9	2	6	35	12	3	97	61	4	11
Liguria	151	2	7	44	8	3	62	38	11	70
Emilia-Romagna	101	15	119	86	37	17	225	174	34	81
Toscana	14.860	98	27	166	10	7	269	136	37	87
Umbria	80	3.329	37	175	7	2	47	27	4	11
Marche	22	37	6.010	98	88	8	43	60	4	14
Lazio	145	111	66	23.724	221	57	707	260	40	170
Abruzzi	18	9	56	167	5.748	49	46	74	4	21
Molise	3	1	3	32	30	1.360	64	40	5	8
Campania	49	9	3	248	30	36	32.325	125	94	87
Puglia	36	7	16	102	28	16	147	22.248	92	72
Basilicata	10	1	3	21	4	2	88	122	3.085	47
Calabria	31	6	3	106	11	7	134	104	45	11.033
Sicilia	61	5	17	109	17	8	149	131	9	124
Sardegna	23	3	4	50	3	-	36	18	2	6
ITALIA	15.835	3.674	6.469	25.511	6.365	1.608	35.260	24.427	3.623	12.551
Estero	80	20	25	205	39	11	149	95	15	97
TOTALE	15.915	3.694	6.494	25.716	6.404	1.619	35.409	24.522	3.638	12.648

REGIONI DI RESIDENZA DELLO SPOSO	REGIONI DI RESIDENZA DELLA SPOSA		ITALIA				Estero	Totale
	Sicilia	Sardegna	Totale	di cui				
				Stessa provincia	Altra provincia stessa regione	Altre regioni		
Piemonte	295	79	20.687	17.169	1.126	2.392	165	20.852
Val d'Aosta	4	5	529	404	-	125	8	537
Lombardia	469	110	44.363	36.832	3.727	3.804	296	44.659
Bolzano-Bozen	7	1	2.405	2.241	27	137	44	2.449
Trento	11	1	2.331	2.076	45	210	8	2.339
Trentino-Alto Adige	18	2	4.736	4.317	72	347	52	4.788
Veneto	76	25	22.246	18.688	2.222	1.336	109	22.355
Friuli	47	5	5.114	4.237	292	585	86	5.200
Liguria	85	40	8.025	6.870	226	929	73	8.098
Emilia-Romagna	98	37	16.814	13.721	1.263	1.830	125	16.939
Toscana	132	61	16.452	13.329	1.531	1.592	163	16.615
Umbria	10	9	3.800	3.236	93	471	33	3.833
Marche	11	8	6.649	5.565	445	639	46	6.695
Lazio	191	117	26.267	22.611	1.113	2.543	366	26.633
Abruzzi	7	13	6.308	5.369	379	560	61	6.369
Molise	3	4	1.579	1.337	23	219	14	1.593
Campania	82	21	33.478	30.657	1.668	1.153	160	33.638
Puglia	71	18	23.193	21.517	731	945	104	23.297
Basilicata	11	3	3.477	3.009	76	392	12	3.489
Calabria	165	8	11.994	10.730	303	961	81	12.075
Sicilia	28.564	29	29.699	27.077	1.487	1.135	231	29.930
Sardegna	29	8.272	8.560	7.883	389	288	45	8.605
ITALIA	30.368	8.866	293.970	254.558	17.166	22.246	2.230	296.200
Estero	229	51	1.657	-	-	1.657	666	2.323
TOTALE	30.597	8.917	295.627	254.558	17.166	23.903	2.896	298.523

Tavola 2.18 - Matrimoni per regione di nascita della sposa e regione di residenza dello sposo - Anno 1985

REGIONI DI RESIDENZA DELLO SPOSO	REGIONI DI NASCITA DELLA SPOSA									
	Piemonte	Valle d'Aosta	Lombardia	Bolzano- Bozen	Trento	Trentino- Alto Adige	Veneto	Friuli-Vene- zia Giulia	Liguria	Emilia Romagna
Piemonte	13.770	44	759	19	20	39	329	46	328	136
Val d'Aosta	67	316	14	-	2	2	13	-	6	8
Lombardia	710	12	33.400	42	104	146	835	148	234	658
Bolzano-Bozen	10	-	22	2.100	53	2.153	49	9	4	14
Trento	11	-	94	60	1.878	1.936	81	7	5	23
Trentino-Alto Adige	21	-	116	2.160	1.929	4.089	130	16	9	37
Veneto	185	6	514	72	101	173	19.058	315	60	199
Friuli	40	3	97	17	8	25	335	3.685	15	24
Liguria	323	3	294	9	8	17	55	15	5.534	107
Emilia-Romagna	114	4	694	24	28	52	337	24	95	12.932
Toscana	119	7	272	15	21	36	109	42	197	216
Umbria	11	-	38	4	-	4	18	7	10	19
Marche	35	-	96	6	4	10	28	9	23	143
Lazio	113	9	272	21	13	34	157	44	77	126
Abruzzi	29	1	66	2	5	7	30	8	15	27
Molise	7	-	13	-	-	-	2	1	1	10
Campania	81	4	145	7	9	16	44	19	47	36
Puglia	129	1	195	6	12	18	55	25	29	50
Basilicata	21	-	26	1	-	1	6	4	5	11
Calabria	88	4	148	6	2	8	31	12	39	38
Sicilia	104	4	229	11	10	21	67	23	67	54
Sardegna	64	2	70	3	2	5	25	5	39	23
ITALIA	16.031	420	37.458	2.425	2.278	4.703	21.664	4.448	6.830	14.854
Estero	67	3	196	27	14	41	113	45	34	61
TOTALE	16.098	423	37.654	2.452	2.292	4.744	21.777	4.493	6.864	14.915

REGIONI DI RESIDENZA DELLO SPOSO	REGIONI DI NASCITA DELLA SPOSA									
	Toscana	Umbria	Marche	Lazio	Abruzzi	Molise	Campania	Puglia	Basilicata	Calabria
Piemonte	118	28	44	159	79	29	737	954	312	822
Val d'Aosta	8	1	2	7	3	1	4	12	2	32
Lombardia	253	51	115	295	155	62	1.308	1.473	325	1.091
Bolzano-Bozen	7	4	4	11	2	-	19	19	3	14
Trento	6	2	4	11	3	-	21	23	5	10
Trentino-Alto Adige	13	6	8	22	5	-	40	42	8	24
Veneto	54	16	34	116	32	10	206	200	18	81
Friuli	15	1	11	43	17	3	140	105	7	23
Liguria	221	12	28	88	31	11	182	113	36	279
Emilia-Romagna	178	32	194	135	73	31	476	339	99	180
Toscana	12.604	167	81	289	35	24	637	285	127	211
Umbria	88	2.967	53	227	19	1	70	41	10	24
Marche	34	46	5.455	148	115	18	75	94	11	25
Lazio	239	260	220	20.100	492	143	1.273	544	108	460
Abruzzi	29	12	96	180	5.055	89	82	116	7	30
Molise	5	-	4	36	39	1.196	99	55	6	11
Campania	49	13	15	282	37	56	31.335	203	149	147
Puglia	35	7	21	118	38	25	239	21.243	168	115
Basilicata	7	2	4	30	6	3	115	155	2.905	60
Calabria	35	9	6	102	18	10	175	144	70	10.526
Sicilia	59	7	22	142	23	8	202	179	21	212
Sardegna	37	6	9	75	6	2	57	37	1	17
ITALIA	14.081	3.643	6.422	22.594	6.278	1.722	37.452	26.334	4.390	14.370
Estero	63	23	26	158	42	16	171	128	20	107
TOTALE	14.144	3.666	6.448	22.752	6.320	1.738	37.623	26.462	4.410	14.477

Tavola 2.18 segue - Matrimoni per regione di nascita della sposa e regione di residenza dello sposo - Anno 1985

REGIONI DI RESIDENZA DELLO SPOSO	REGIONI DI NASCITA DELLA SPOSA			ITALIA			Estero	Totale
	Sicilia	Sardegna	Totale	di cui				
				Stessa provincia	Altra provincia stessa regione	Altre regioni		
Piemonte	1.149	320	20.202	12.231	1.539	6.432	650	20.852
Val d'Aosta	7	6	511	316	-	195	26	537
Lombardia	1.680	415	43.366	28.507	4.893	9.966	1.293	44.659
<i>Bolzano-Bozen</i>	<i>11</i>	<i>3</i>	<i>2.358</i>	<i>2.100</i>	<i>53</i>	<i>205</i>	<i>91</i>	<i>2.449</i>
<i>Trento</i>	<i>18</i>	<i>6</i>	<i>2.266</i>	<i>1.876</i>	<i>60</i>	<i>330</i>	<i>73</i>	<i>2.339</i>
Trentino-Alto Adige	29	9	4.624	3.976	113	535	164	4.788
Veneto	181	69	21.527	16.348	2.710	2.469	828	22.355
Friuli	90	22	4.701	3.308	377	1.016	499	5.200
Liguria	287	167	7.803	5.214	320	2.269	295	8.098
Emilia-Romagna	282	100	16.371	11.232	1.700	3.439	568	16.939
Toscana	436	157	16.051	10.635	1.969	3.447	564	16.615
Umbria	35	17	3.659	2.844	123	692	174	3.833
Marche	35	27	6.427	4.910	545	972	268	6.695
Lazio	519	350	25.540	18.421	1.679	5.440	1.093	26.633
Abruzzi	28	17	5.924	4.556	499	869	445	6.369
Molise	5	5	1.495	1.158	38	299	98	1.593
Campania	140	28	32.846	29.134	2.201	1.511	792	33.638
Puglia	119	37	22.667	20.183	1.060	1.424	630	23.297
Basilicata	16	7	3.384	2.817	88	479	105	3.489
Calabria	248	20	11.731	10.144	382	1.205	344	12.075
Sicilia	27.455	45	28.944	24.991	2.464	1.489	986	29.930
Sardegna	53	7.860	8.393	7.138	722	533	212	8.605
ITALIA	32.794	9.678	286.166	218.063	23.422	44.681	10.034	296.200
Estero	250	58	1.622	-	-	1.622	701	2.323
TOTALE	33.044	9.736	287.788	218.063	23.422	46.303	10.735	298.523

Tavola 2.19 - Matrimoni per regione di nascita dello sposo e regione di residenza della sposa - Anno 1985

REGIONI DI RESIDENZA DELLA SPOSA	REGIONI DI NASCITA DELLO SPOSO									
	Piemonte	Valle d'Aosta	Lombardia	<i>Bolzano- Bozen</i>	<i>Trento</i>	Trentino- Alto Adige	Veneto	Friuli-Vene- zia Giulia	Liguria	Emilia Romagna
Piemonte	12.446	39	650	15	23	38	512	55	267	180
Val d'Aosta	60	291	11	-	-	-	9	1	4	2
Lombardia	688	13	31.284	33	96	129	928	162	256	800
<i>Bolzano-Bozen</i>	<i>9</i>	<i>-</i>	<i>36</i>	<i>1.992</i>	<i>81</i>	<i>2.073</i>	<i>59</i>	<i>11</i>	<i>7</i>	<i>20</i>
<i>Trento</i>	<i>10</i>	<i>1</i>	<i>85</i>	<i>50</i>	<i>1.858</i>	<i>1.908</i>	<i>92</i>	<i>12</i>	<i>9</i>	<i>22</i>
Trentino-Alto Adige	19	1	121	2.042	1.939	3.981	151	23	16	42
Veneto	177	10	568	53	92	145	18.825	262	39	251
Friuli	43	-	120	13	9	22	381	3.533	12	28
Liguria	358	6	245	9	8	17	65	17	5.098	150
Emilia-Romagna	86	5	524	15	27	42	258	33	66	12.692
Toscana	84	4	206	11	6	17	84	23	171	208
Umbria	7	-	27	4	4	8	13	3	6	17
Marche	18	-	63	5	2	7	28	6	13	133
Lazio	108	1	226	14	16	30	145	59	83	129
Abruzzi	24	7	50	3	2	5	20	8	18	35
Molise	5	1	7	-	-	-	3	1	3	6
Campania	88	1	206	7	10	17	69	32	32	119
Puglia	122	2	173	10	10	20	56	26	28	93
Basilicata	14	-	22	-	3	3	9	3	3	13
Calabria	104	7	113	3	5	8	31	10	33	32
Sicilia	94	4	155	3	6	9	44	15	38	41
Sardegna	50	3	69	-	4	4	34	11	32	39
ITALIA	14.595	395	34.840	2.240	2.262	4.502	21.696	4.283	6.218	15.010
Estero	109	5	212	46	7	53	120	72	58	98
TOTALE	14.704	400	35.052	2.286	2.269	4.555	21.796	4.355	6.276	15.108

Tavola 2.19 segue - Matrimoni per regione di nascita dello sposo e regione di residenza della sposa - Anno 1985

REGIONI DI RESIDENZA DELLA SPOSA	REGIONI DI NASCITA DELLO SPOSO									
	Toscana	Umbria	Marche	Lazio	Abruzzi	Molise	Campania	Puglia	Basilicata	Calabria
Piemonte	141	28	56	208	56	53	739	1.072	324	918
Val d'Aosta	5	1	-	6	4	3	11	7	3	33
Lombardia	300	79	155	349	155	83	1.271	1.770	389	1.300
<i>Bolzano-Bozen</i>	14	2	4	12	4	-	32	21	6	29
<i>Trento</i>	12	2	2	20	11	3	21	31	5	7
Trentino-Alto Adige	26	4	6	32	15	3	53	52	11	36
Veneto	82	18	45	165	30	10	197	255	36	122
Friuli	27	6	16	58	12	7	86	81	11	39
Liguria	229	19	24	77	38	7	205	133	54	344
Emilia-Romagna	188	39	270	140	71	38	362	296	95	173
Toscana	12.457	180	69	309	67	23	507	224	123	176
Umbria	99	2.999	53	189	22	3	35	30	5	21
Marche	39	59	5.526	119	83	13	42	90	14	19
Lazio	258	380	341	19.406	547	130	1.048	504	134	533
Abruzzi	10	11	119	191	5.311	72	76	90	10	30
Molise	5	2	7	40	51	1.296	74	51	2	11
Campania	162	50	47	391	58	78	32.658	256	149	210
Puglia	62	27	38	159	73	37	262	22.389	203	148
Basilicata	16	1	1	19	3	8	131	142	3.102	65
Calabria	54	13	21	97	21	11	156	126	81	11.252
Sicilia	69	15	15	146	17	9	165	135	25	189
Sardegna	51	10	8	118	14	10	74	59	10	36
ITALIA	14.280	3.941	6.817	22.219	6.648	1.894	38.152	27.762	4.781	15.655
Estero	113	39	43	271	68	25	215	157	32	127
TOTALE	14.393	3.980	6.860	22.490	6.716	1.919	38.367	27.919	4.813	15.782

REGIONI DI RESIDENZA DELLA SPOSA	REGIONI DI NASCITA DELLO SPOSO			ITALIA			Estero	Totale
	Sicilia	Sardegna	Totale	di cui				
				Stessa provincia	Altra provincia stessa regione	Altre regioni		
Piemonte	1.282	386	19.450	10.911	1.535	7.004	479	19.929
Val d'Aosta	9	7	467	291	-	176	8	475
Lombardia	1.979	425	42.515	26.450	4.834	11.231	961	43.476
<i>Bolzano-Bozen</i>	24	8	2.371	1.992	81	298	56	2.427
<i>Trento</i>	25	9	2.287	1.858	50	379	63	2.350
Trentino-Alto Adige	49	17	4.658	3.850	131	677	119	4.777
Veneto	229	108	21.574	16.170	2.655	2.749	713	22.287
Friuli	77	43	4.602	3.194	339	1.069	420	5.022
Liguria	350	227	7.663	4.788	310	2.565	228	7.891
Emilia-Romagna	336	115	15.830	10.970	1.722	3.138	367	16.197
Toscana	503	167	15.602	10.488	1.969	3.145	313	15.915
Umbria	30	13	3.580	2.864	135	581	114	3.694
Marche	39	15	6.326	4.960	566	800	168	6.494
Lazio	631	261	24.954	17.677	1.729	5.548	762	25.716
Abruzzi	47	14	6.148	4.797	514	837	256	6.404
Molise	15	2	1.582	1.258	38	286	37	1.619
Campania	257	65	34.945	30.380	2.278	2.287	464	35.409
Puglia	188	39	24.145	21.289	1.100	1.756	377	24.522
Basilicata	23	4	3.582	3.010	92	480	56	3.638
Calabria	271	13	12.454	10.828	424	1.202	194	12.648
Sicilia	28.883	41	30.109	26.401	2.482	1.226	488	30.597
Sardegna	82	8.046	8.760	7.313	733	714	157	8.917
ITALIA	35.280	10.008	288.946	217.889	23.586	47.471	6.681	295.627
Estero	318	58	2.193	-	-	2.193	703	2.896
TOTALE	35.598	10.066	291.139	217.889	23.586	49.664	7.384	298.523

CAPITOLO 3 - SEPARAZIONI, SCIoglimenti E CESSAZIONI DEGLI EFFETTI CIVILI DEL MATRIMONIO

Tavola 3.1 - Separazioni secondo il numero di figli nati e l'anno di matrimonio - Anno 1984

ANNO DI MATRIMONIO	Durata del matrimonio (anni)	NUMERO DI SEPARAZIONI IN CUI I CONIUGI AVEVANO						Separazioni con figli minorenni affidati	Separazioni senza figli minorenni da affidare	Totale separazioni	Totale numero figli nati
		0 figli	1 figlio	2 figli	3 figli	4 figli	5 figli o più				
1984	Meno di 1 anno	67	16	4	-	-	-	16	71	87	24
1983	1 anno	668	194	8	2	2	-	167	707	874	224
1982	2 anni	1.006	541	23	4	-	-	530	1.044	1.574	599
1981	3 anni	1.096	705	43	9	-	-	706	1.147	1.853	818
1980	4	1.023	1.007	100	11	1	2	1.047	1.097	2.144	1.255
1979	5	809	980	157	9	3	2	1.088	872	1.960	1.350
1978	6	658	977	223	22	3	2	1.163	722	1.885	1.513
1977	7	540	968	324	21	5	1	1.266	593	1.859	1.704
1976	8	463	915	357	28	2	-	1.253	512	1.765	1.721
1975	9	428	925	429	72	4	2	1.367	493	1.860	2.028
1974	10	352	802	538	81	14	3	1.375	415	1.790	2.196
1973	11	317	748	570	92	12	6	1.381	364	1.745	2.244
1972	12	237	629	593	100	13	-	1.275	297	1.572	2.167
1971	13	187	587	572	111	25	1	1.255	228	1.483	2.169
1970	14	166	451	536	136	19	13	1.122	199	1.321	2.074
1969	15	120	408	530	133	29	11	1.070	161	1.231	2.040
1968	16	110	271	430	133	35	6	834	151	985	1.702
1967	17	61	214	460	148	38	16	851	86	937	1.816
1966	18	56	220	391	171	35	18	794	97	891	1.752
1965	19	67	194	391	152	51	23	715	163	878	1.762
1964	20	70	216	336	123	43	27	592	223	815	1.579
1963	21	77	197	266	142	43	22	480	267	747	1.446
1962	22	52	184	267	123	43	38	410	297	707	1.476
1961	23	50	167	237	115	31	22	310	312	622	1.237
1960	24	51	198	210	88	33	25	247	358	605	1.153
1959	25	50	89	157	76	33	17	157	265	422	864
1958	26	39	92	128	64	20	23	125	241	366	756
1957	27	41	48	111	51	16	21	93	195	288	618
1956	28	31	55	82	45	15	1	56	191	247	535
1955	29	35	48	69	53	10	21	58	178	236	502
1954	30	33	38	58	45	11	12	37	160	197	408
1953	31	25	27	50	28	10	9	26	123	149	306
1952	32	23	25	39	24	13	11	15	120	135	296
1951	33	24	25	39	23	6	7	15	109	124	235
1950	34	24	25	32	17	8	12	17	101	118	241
1949	35	12	11	22	15	8	10	7	71	78	196
1948	36	14	15	33	12	6	2	3	79	82	154
1947	37	8	13	20	7	5	5	-	58	58	121
1946	38	8	11	15	12	4	8	6	52	58	140
1945	39	10	11	11	8	4	5	2	47	49	100
1944	40	7	6	9	5	1	2	1	29	30	53
1943	41	6	2	8	2	-	3	-	21	21	42
1942	42	9	4	4	4	1	7	1	28	29	79
1941	43	2	2	7	5	-	3	-	19	19	49
1940	44	4	3	5	3	2	2	-	19	19	42
1939	45	2	4	2	4	1	4	1	16	17	49
1938	46	3	2	1	2	-	1	-	9	9	15
1937	47	1	-	2	1	2	1	-	7	7	20
1936	48	1	-	-	2	-	-	-	3	3	6
1935	49	-	2	1	-	-	1	-	4	4	9
1934	50	1	-	-	-	1	-	-	2	2	4
1933	51	-	-	-	-	-	-	-	-	-	-
1932	52	1	-	-	-	-	-	-	1	1	-
1931	53	-	-	-	-	-	-	-	-	-	-
1930	54	1	-	-	-	-	1	-	2	2	9
Prima del 1930	55 anni e oltre	-	-	-	-	-	-	-	-	-	-
Totale separazioni		9.146	13.272	8.900	2.534	661	447	21.934	13.026	34.960	-
Totale figli nati		-	13.272	17.800	7.602	2.644	2.580	-	-	-	43.898

Tavola 3.2 - Scioglimenti e cessazioni degli effetti civili del matrimonio secondo il numero dei figli nati e l'anno di matrimonio - Anno 1984

ANNO DI MATRIMONIO	Durata del matrimonio (anni)	NUMERO DI SCIOGLIMENTI E CESSAZIONI I CUI CONIUGI AVEVANO					Scioglimenti	Cessazioni degli effetti civili	Totale matrimoni sciolti	Totale numero figli nati	
		0 figli	1 figlio	2 figli	3 figli	4 figli					5 figli o più
1984	Meno di 1 anno	-	-	-	-	-	-	-	-	-	
1983	1 anno	6	-	-	-	-	2	4	6	-	
1982	2 anni	14	1	-	-	-	4	11	15	1	
1981	3 anni	13	-	-	-	-	3	10	13	-	
1980	4	13	1	-	-	-	7	7	14	1	
1979	5	27	4	-	-	-	14	17	31	4	
1978	6	134	30	4	1	-	42	127	169	41	
1977	7	364	77	7	1	1	99	351	450	98	
1976	8	481	156	12	1	1	143	508	651	187	
1975	9	582	286	25	1	-	2	187	709	896	351
1974	10	505	403	57	2	-	-	190	777	967	523
1973	11	413	425	84	8	-	1	165	766	931	622
1972	12	387	472	102	11	-	1	167	806	973	714
1971	13	297	436	158	11	1	-	129	774	903	789
1970	14	258	390	174	25	6	-	86	767	853	837
1969	15	199	342	190	18	6	-	78	677	755	800
1968	16	178	232	192	42	8	2	67	587	654	784
1967	17	125	250	190	50	10	2	53	574	627	831
1966	18	129	189	184	59	10	3	61	513	574	789
1965	19	103	165	186	57	11	3	38	487	525	770
1964	20	99	155	149	59	10	4	36	440	476	692
1963	21	93	142	146	50	12	7	29	421	450	671
1962	22	109	112	141	54	24	2	38	404	442	663
1961	23	94	99	138	41	9	8	31	358	389	575
1960	24	94	89	108	47	11	11	38	322	360	553
1959	25	87	73	84	36	4	5	23	266	289	394
1958	26	84	62	70	33	11	10	18	252	270	401
1957	27	71	47	62	34	18	7	20	219	239	381
1956	28	88	62	65	32	9	6	24	238	262	360
1955	29	72	46	56	29	12	4	22	197	219	318
1954	30	54	40	55	20	11	4	20	164	184	279
1953	31	51	47	42	18	9	12	16	163	179	286
1952	32	35	28	32	14	7	3	8	111	119	181
1951	33	35	36	23	12	7	5	14	104	118	175
1950	34	48	32	33	14	9	3	11	128	139	193
1949	35	42	25	29	12	2	5	8	107	115	156
1948	36	46	26	27	11	5	3	4	114	118	149
1947	37	29	21	27	6	5	5	10	83	93	139
1946	38	43	20	17	11	5	4	9	91	100	133
1945	39	23	19	14	4	4	1	5	60	65	80
1944	40	22	12	13	7	2	1	2	55	57	72
1943	41	22	10	11	6	2	4	6	49	55	78
1942	42	16	22	7	3	9	6	3	60	63	114
1941	43	17	8	11	3	-	3	1	41	42	58
1940	44	15	8	8	2	3	1	1	36	37	50
1939	45	17	5	2	1	2	-	-	27	27	20
1938	46	14	6	7	3	-	1	2	29	31	34
1937	47	10	5	8	4	-	1	-	28	28	38
1936	48	11	3	2	1	-	1	-	18	18	15
1935	49	3	5	2	4	1	3	2	16	18	40
1934	50	4	3	4	1	1	-	-	13	13	18
1933	51	3	-	1	1	-	-	-	5	5	5
1932	52	5	2	-	2	1	-	1	9	10	12
1931	53	5	-	1	-	-	-	1	5	6	2
1930	54	6	-	-	1	-	-	-	7	7	3
Prima del 1930	55 anni e oltre	7	3	1	4	-	-	9	6	15	17
Scioglimenti e cessazioni	-	5.702	5.132	2.961	867	259	144	1.947	13.118	15.065	-
Figli nati	-	-	5.132	5.922	2.601	1.036	806	-	-	-	15.497

Tavola 3.3 - Separazioni per classe di età della moglie e classe di età del marito - Anno 1984

ETA' DEL MARITO	ETA' DELLA MOGLIE								Totale
	Meno di 20	20-24	25-29	30-34	35-39	40-44	45-49	50 ed oltre	
Meno di 20	5	3	2	-	-	-	-	-	10
20-24	67	717	150	24	6	3	3	4	974
25-29	39	1.918	2.554	411	66	8	2	12	5.010
30-34	7	676	3.369	3.129	459	72	15	18	7.745
35-39	3	127	1.009	3.167	2.670	357	55	29	7.417
40-44	-	17	200	722	2.246	1.683	304	80	5.252
45-49	-	6	39	178	634	1.506	1.194	275	3.832
50 ed oltre	1	13	35	68	196	608	1.245	2.554	4.720
Totale	122	3.477	7.358	7.699	6.277	4.237	2.818	2.972	34.960

Tavola 3.4 - Scioglimenti e cessazioni degli effetti civili del matrimonio per classe di età della moglie e classe di età del marito - Anno 1984

ETA' DEL MARITO	ETA' DELLA MOGLIE								Totale
	Meno di 20	20-24	25-29	30-34	35-39	40-44	45-49	50 ed oltre	
Meno di 20	-	-	-	-	-	-	-	-	-
20-24	-	14	4	1	1	-	-	-	20
25-29	-	54	320	64	11	2	1	2	454
30-34	-	34	770	1.086	150	21	7	11	2.079
35-39	-	4	324	1.527	1.444	174	39	18	3.530
40-44	-	2	58	370	1.286	921	185	56	2.878
45-49	-	-	9	83	415	867	676	197	2.247
50 ed oltre	-	-	6	34	101	340	840	2.536	3.857
Totale	-	108	1.491	3.165	3.408	2.325	1.748	2.820	15.065

Tavola 3.5 - Separazioni per età della moglie al matrimonio, anno di matrimonio ed età del marito al matrimonio - Anno 1985

ETA' DEL MARITO AL MATRIMONIO	ETA' DELLA MOGLIE AL MATRIMONIO								TOTALE	
	Meno di 20	20-24	25-29	30-34	35-39	40-44	45-49	50 ed oltre	N. di cui nubili	
1985										
Meno di 20	1	-	-	-	-	-	-	-	1	1
20-24	4	14	4	-	-	2	-	1	25	25
25-29	3	17	11	1	1	-	-	-	33	33
30-34	1	8	4	3	2	-	-	-	18	18
35-39	-	-	5	1	1	-	-	-	7	6
40-44	-	-	1	2	1	-	2	1	6	6
45-49	-	-	1	-	-	-	-	-	1	1
50 ed oltre	-	-	-	-	-	1	1	3	5	5
Totale	9	39	26	7	5	3	3	4	96	95
di cui celibi	9	39	26	7	5	3	3	4	96	95
1984										
Meno di 20	13	7	-	-	-	-	-	-	20	19
20-24	59	139	25	1	2	-	1	-	227	226
25-29	22	133	87	16	3	-	-	-	261	261
30-34	7	30	49	29	8	-	-	-	123	121
35-39	1	4	17	12	11	-	1	-	46	46
40-44	-	2	3	5	6	2	4	1	23	23
45-49	-	1	-	4	2	3	1	1	12	12
50 ed oltre	-	1	2	-	5	6	4	21	39	37
Totale	102	317	183	67	37	11	11	23	751	745
di cui celibi	102	316	181	65	37	11	11	20	743	740
1983										
Meno di 20	23	18	3	-	-	-	-	-	44	44
20-24	158	307	45	1	4	-	1	-	516	514
25-29	55	238	157	25	7	-	-	2	484	484
30-34	12	57	69	39	6	1	1	-	185	184
35-39	2	13	18	20	13	7	1	1	75	73
40-44	-	3	6	9	6	8	5	-	37	36
45-49	-	-	2	7	3	4	3	1	20	20
50 ed oltre	1	2	5	3	2	7	7	22	49	47
Totale	251	638	305	104	41	27	18	26	1.410	1.402
di cui celibi	251	636	305	103	41	27	16	24	1.403	1.396
1982										
Meno di 20	31	17	2	1	-	-	-	-	51	61
20-24	222	390	40	5	2	2	-	1	662	658
25-29	65	366	215	19	3	3	-	2	673	672
30-34	14	97	95	48	10	-	1	-	265	264
35-39	2	21	26	26	11	1	2	1	90	89
40-44	4	3	3	6	10	8	1	1	36	36
45-49	1	3	2	2	5	6	3	-	22	22
50 ed oltre	2	3	5	3	4	2	9	21	49	48
Totale	341	900	388	110	45	22	16	26	1.848	1.840
di cui celibi	339	896	386	107	42	22	15	23	1.830	1.824
1981										
Meno di 20	43	19	-	-	-	-	-	-	62	62
20-24	252	364	54	9	-	-	1	3	683	677
25-29	101	405	218	35	6	1	-	1	767	765
30-34	18	78	110	45	9	3	1	-	264	264
35-39	4	15	24	17	12	3	1	-	76	76
40-44	-	7	10	11	14	11	1	1	55	55
45-49	2	4	3	4	8	5	1	1	28	28
50 ed oltre	1	4	1	4	3	1	4	30	48	42
Totale	421	896	420	125	52	24	9	36	1.983	1.968
di cui celibi	419	889	419	124	52	24	7	30	1.964	1.956
1980										
Meno di 20	71	13	3	-	-	-	-	-	87	87
20-24	291	523	57	2	-	1	1	3	878	874
25-29	95	432	227	25	4	2	1	2	788	787
30-34	13	99	132	54	9	4	1	1	313	313
35-39	2	19	22	32	13	6	2	1	97	94
40-44	-	6	12	6	7	7	2	1	41	41
45-49	1	2	6	2	3	5	5	2	26	26
50 ed oltre	-	2	5	4	2	4	5	30	52	35
Totale	473	1.086	464	125	38	29	17	40	2.282	2.257
di cui celibi	472	1.092	460	122	36	28	17	21	2.248	2.244

Tavola 3.5 segue - Separazioni per età della moglie al matrimonio, anno di matrimonio ed età del marito al matrimonio - Anno 1985

ETA' DEL MARITO AL MATRIMONIO	ETA' DELLA MOGLIE AL MATRIMONIO								TOTALE	
	Meno di 20	20-24	25-29	30-34	35-39	40-44	45-49	50 ed oltre	N. di cui nubili	
1979										
Meno di 20	45	14	3	-	-	-	-	-	62	62
20-24	233	379	51	6	4	1	1	-	675	670
25-29	97	351	210	29	3	3	3	2	698	695
30-34	17	70	89	44	10	1	2	1	234	233
35-39	2	17	20	26	6	4	-	-	75	73
40-44	1	3	10	9	6	6	-	1	36	36
45-49	-	2	1	2	1	3	3	2	14	14
50 ed oltre	2	2	3	5	3	2	4	13	34	32
Totale	397	838	387	121	33	20	13	19	1.828	1.815
di cui celibi	397	836	384	121	33	20	12	17	1.820	1.809
1978										
Meno di 20	49	11	5	-	-	1	-	-	66	66
20-24	219	396	54	8	-	1	-	2	680	677
25-29	116	374	229	26	5	2	-	2	754	752
30-34	13	71	86	32	6	3	2	-	213	212
35-39	3	21	20	10	8	3	1	1	67	65
40-44	1	4	10	10	7	7	3	2	44	40
45-49	-	3	-	7	4	1	-	1	16	16
50 ed oltre	-	1	3	1	-	3	6	16	30	27
Totale	401	881	407	94	30	21	12	24	1.870	1.855
di cui celibi	401	879	405	92	30	19	8	24	1.858	1.848
1977										
Meno di 20	50	13	4	1	-	-	-	-	68	68
20-24	216	338	61	12	-	3	1	2	633	631
25-29	103	330	209	20	2	2	1	1	668	665
30-34	19	76	80	29	11	2	1	2	220	218
35-39	3	9	10	12	8	1	-	1	44	44
40-44	2	4	8	9	5	8	1	1	38	38
45-49	-	3	1	3	2	3	1	-	13	13
50 ed oltre	1	1	2	5	1	1	3	9	23	22
Totale	394	774	375	91	29	20	8	16	1.707	1.699
di cui celibi	392	773	375	88	29	20	8	12	1.697	1.690
1976										
Meno di 20	38	16	1	-	-	-	-	-	55	55
20-24	218	331	63	3	2	1	-	1	619	616
25-29	96	331	194	24	4	3	1	2	655	650
30-34	5	76	60	46	7	1	1	-	196	195
35-39	3	10	15	18	8	1	1	-	56	54
40-44	-	5	5	7	5	8	-	-	30	30
45-49	1	2	2	2	1	2	2	1	13	13
50 ed oltre	1	4	1	1	3	2	3	11	26	25
Totale	362	775	341	101	30	18	8	15	1.650	1.638
di cui celibi	361	772	336	98	29	18	8	13	1.635	1.628
1975										
Meno di 20	56	14	3	-	-	-	-	-	73	72
20-24	284	345	48	8	3	-	-	1	689	687
25-29	95	340	197	23	6	2	-	-	663	659
30-34	17	66	56	24	8	2	-	-	173	172
35-39	2	19	20	15	5	4	1	-	66	66
40-44	1	4	10	2	3	6	-	1	27	26
45-49	-	3	4	2	6	1	3	-	19	19
50 ed oltre	-	1	3	1	2	2	4	6	19	19
Totale	455	792	341	75	33	17	8	8	1.729	1.720
di cui celibi	454	789	337	75	32	17	5	7	1.716	1.708
1974										
Meno di 20	75	19	-	-	-	-	-	-	94	94
20-24	210	346	48	8	-	1	-	1	614	610
25-29	104	355	181	21	4	5	-	1	671	668
30-34	17	61	70	24	7	-	-	-	179	177
35-39	2	15	22	10	10	6	-	-	65	64
40-44	1	8	4	14	5	2	-	-	34	34
45-49	-	1	3	5	2	6	4	1	22	22
50 ed oltre	-	-	-	4	4	5	4	8	25	24
Totale	409	805	328	86	32	25	8	11	1.704	1.693
di cui celibi	409	803	326	85	29	24	7	11	1.694	1.686

Tavola 3.5 segue - Separazioni per età della moglie al matrimonio, anno di matrimonio ed età del marito al matrimonio - Anno 1985

ETA' DEL MARITO AL MATRIMONIO	ETA' DELLA MOGLIE AL MATRIMONIO								TOTALE	
	Meno di 20	20-24	25-29	30-34	35-39	40-44	45-49	50 ed oltre	N. di cui nubili	
1973										
Meno di 20	64	16	3	-	-	-	-	-	83	83
20-24	199	330	39	6	-	-	-	1	575	571
25-29	85	331	164	31	1	-	-	1	613	612
30-34	24	70	65	39	4	2	2	-	206	204
35-39	-	16	14	17	6	2	3	-	58	58
40-44	1	6	3	7	7	6	-	-	30	29
45-49	-	2	2	4	2	2	3	-	15	14
50 ed oltre	1	1	3	2	2	4	3	2	18	17
Totale	374	772	293	106	22	16	11	4	1.598	1.588
di cui celibi	372	768	292	105	21	16	8	4	1.586	1.578
1972										
Meno di 20	62	17	1	-	-	-	-	-	80	80
20-24	235	324	44	7	1	-	-	2	613	608
25-29	94	305	162	25	4	-	-	-	590	588
30-34	7	62	58	21	6	4	1	-	159	157
35-39	4	12	8	10	2	2	1	-	39	39
40-44	1	4	6	2	7	6	1	-	27	27
45-49	-	-	1	3	3	4	4	1	16	16
50 ed oltre	1	2	-	1	1	1	4	4	14	14
Totale	404	726	280	69	24	17	11	7	1.538	1.529
di cui celibi	402	721	280	68	24	17	9	7	1.528	1.522
1971										
Meno di 20	56	14	1	-	-	-	-	-	71	70
20-24	172	266	37	5	2	-	1	2	485	483
25-29	68	268	137	31	3	-	1	-	508	506
30-34	13	51	53	20	3	2	-	-	142	140
35-39	4	4	8	6	1	1	-	-	24	24
40-44	-	1	1	7	1	2	1	-	13	13
45-49	3	-	-	2	-	-	-	1	6	5
50 ed oltre	-	-	-	1	-	1	4	4	10	10
Totale	316	604	237	72	10	6	7	7	1.259	1.251
di cui celibi	316	602	236	72	9	6	7	6	1.254	1.247
1970										
Meno di 20	54	19	4	1	-	-	-	1	79	78
20-24	176	313	42	19	-	-	-	-	550	548
25-29	55	297	140	25	4	-	-	1	522	520
30-34	11	54	52	27	7	-	-	-	151	150
35-39	-	16	15	9	7	1	-	-	48	48
40-44	-	5	5	6	5	2	1	-	24	23
45-49	-	1	-	-	3	1	1	-	6	6
50 ed oltre	-	1	1	-	1	-	-	1	4	4
Totale	296	706	259	87	27	4	2	3	1.384	1.377
di cui celibi	295	703	256	87	26	4	2	3	1.376	1.373
1969										
Meno di 20	48	11	1	1	-	-	-	-	61	60
20-24	155	222	37	4	2	-	-	-	420	418
25-29	38	273	121	10	4	-	-	-	446	445
30-34	11	66	54	24	1	1	-	-	157	156
35-39	1	8	15	13	7	2	-	-	44	44
40-44	-	2	1	1	2	2	-	-	8	8
45-49	-	1	1	-	1	1	1	-	5	5
50 ed oltre	-	2	1	-	1	1	1	2	8	8
Totale	253	585	231	53	18	5	2	2	1.149	1.144
di cui celibi	253	581	230	53	18	5	2	2	1.144	1.140
1968										
Meno di 20	21	10	1	-	-	-	-	-	32	32
20-24	121	219	39	3	3	-	-	-	385	384
25-29	66	218	113	9	4	1	-	3	414	413
30-34	9	39	45	10	2	-	-	-	105	105
35-39	3	7	6	13	1	-	-	-	30	30
40-44	1	1	2	2	2	1	1	-	10	10
45-49	-	-	1	-	-	-	1	-	2	2
50 ed oltre	-	-	-	-	1	-	-	2	3	3
Totale	221	494	207	37	13	2	2	5	981	979
di cui celibi	221	491	205	37	13	2	1	5	975	973

Tavola 3.5 segue - Separazioni per età della moglie al matrimonio, anno di matrimonio ed età del marito al matrimonio - Anno 1985

ETA' DEL MARITO AL MATRIMONIO	ETA' DELLA MOGLIE AL MATRIMONIO								TOTALE N. di cui nubili	
	Meno di 20	20-24	25-29	30-34	35-39	40-44	45-49	50 ed oltre		
1967										
Meno di 20	29	7	3	1	-	-	-	-	40	40
20-24	103	183	32	6	1	-	1	-	326	324
25-29	64	208	121	40	4	2	-	-	439	435
30-34	10	49	47	9	3	1	-	-	119	118
35-39	2	10	7	11	2	1	1	1	35	35
40-44	-	-	4	1	-	2	1	-	8	8
45-49	-	-	-	1	-	-	-	-	1	1
50 ed oltre	1	-	1	1	-	-	1	-	4	4
Totale	209	457	215	70	10	6	4	1	972	965
di cui celibi	209	457	212	69	10	6	4	1	968	962
1966										
Meno di 20	31	7	2	-	-	-	-	-	40	40
20-24	88	139	32	2	1	-	-	-	262	261
25-29	68	180	115	14	2	-	-	-	379	376
30-34	12	29	39	20	3	-	-	-	103	103
35-39	1	5	9	5	3	2	-	-	25	25
40-44	4	-	2	1	2	3	-	-	12	12
45-49	-	-	-	-	-	-	-	-	-	-
50 ed oltre	-	1	-	-	-	-	-	2	3	2
Totale	204	361	199	42	11	5	2	2	824	819
di cui celibi	204	361	198	41	11	5	-	1	821	818
1965										
Meno di 20	33	5	-	1	-	-	-	-	39	39
20-24	106	145	31	5	1	-	-	-	288	287
25-29	60	174	93	14	1	-	-	-	342	341
30-34	9	29	39	10	2	-	-	-	89	89
35-39	4	8	13	5	10	-	1	-	41	40
40-44	1	1	1	2	1	1	-	-	7	7
45-49	-	1	-	-	1	-	-	-	2	2
50 ed oltre	-	-	1	-	-	1	1	1	4	4
Totale	213	363	178	37	16	2	2	1	812	809
di cui celibi	213	363	177	37	16	1	2	1	810	807
1964										
Meno di 20	28	9	1	-	-	-	-	-	38	38
20-24	102	156	27	5	1	-	-	-	291	290
25-29	58	162	89	10	4	-	-	2	325	324
30-34	7	31	29	11	2	-	-	-	80	80
35-39	1	7	7	2	1	-	-	-	18	18
40-44	-	2	2	3	2	1	-	-	10	10
45-49	-	1	1	-	-	-	-	-	2	2
50 ed oltre	-	1	-	1	-	-	-	-	2	1
Totale	196	369	156	32	10	1	-	2	766	763
di cui celibi	196	367	156	32	10	1	-	2	764	763
1963										
Meno di 20	25	11	1	-	-	-	-	-	38	38
20-24	88	168	22	5	1	-	-	-	284	284
25-29	42	161	79	9	3	-	-	1	295	294
30-34	7	43	32	18	1	1	-	-	102	101
35-39	1	6	4	9	-	2	-	-	22	22
40-44	-	2	1	-	-	-	-	-	3	3
45-49	-	1	1	-	1	-	-	-	3	3
50 ed oltre	-	-	1	-	-	-	-	-	1	1
Totale	163	392	141	42	6	3	-	1	748	746
di cui celibi	160	391	141	42	6	3	-	-	743	741
1962										
Meno di 20	25	14	2	-	-	-	-	-	41	41
20-24	86	183	22	3	-	-	-	1	295	293
25-29	48	155	70	12	2	-	-	-	287	286
30-34	8	38	22	15	3	2	-	-	88	88
35-39	1	6	4	3	-	-	-	-	14	14
40-44	-	2	4	-	1	-	-	-	7	7
45-49	-	-	1	-	-	1	-	-	2	2
50 ed oltre	-	1	-	-	-	-	-	1	2	2
Totale	168	399	125	33	6	3	-	2	736	733
di cui celibi	167	398	125	33	6	3	-	2	734	733

Tavola 3.5 segue - Separazioni per età della moglie al matrimonio, anno di matrimonio ed età del marito al matrimonio - Anno 1985

ETA' DEL MARITO AL MATRIMONIO	ETA' DELLA MOGLIE AL MATRIMONIO								TOTALE	
	Meno di 20	20-24	25-29	30-34	35-39	40-44	45-49	50 ed oltre	N. di cui nubili	
	1961									
Meno di 20	17	1	1	1	-	-	-	-	20	20
20-24	72	106	19	5	-	-	1	-	203	203
25-29	30	117	52	9	3	1	-	-	212	212
30-34	6	38	20	18	-	-	-	-	82	82
35-39	-	8	11	3	3	-	-	-	25	25
40-44	-	3	2	4	-	-	-	-	9	9
45-49	-	-	-	-	-	2	-	-	2	2
50 ed oltre	-	1	-	-	-	-	-	1	2	1
Totale	125	274	105	40	6	3	1	1	555	554
di cui celibi	125	274	105	40	5	1	1	1	552	551
	1960									
Meno di 20	14	8	-	1	-	-	-	-	23	23
20-24	53	84	17	1	1	-	-	-	156	156
25-29	24	117	40	5	1	-	-	1	188	186
30-34	5	31	23	9	3	-	-	-	71	70
35-39	3	4	10	7	-	-	-	-	24	24
40-44	1	-	1	1	-	-	-	-	3	3
45-49	-	-	-	1	-	2	-	-	3	3
50 ed oltre	1	-	-	-	-	-	-	1	2	2
Totale	101	244	91	25	5	2	1	1	470	467
di cui celibi	100	243	91	25	5	2	1	1	468	465
	1955-59									
Meno di 20	49	13	2	1	-	-	-	-	65	64
20-24	177	242	54	7	-	-	-	-	480	476
25-29	89	358	168	33	3	1	-	-	652	648
30-34	18	75	66	41	3	-	-	-	203	202
35-39	2	14	17	11	3	-	-	-	47	47
40-44	1	-	3	3	4	-	-	-	11	11
45-49	-	3	-	1	1	-	-	-	5	5
50 ed oltre	-	2	-	4	-	-	-	1	7	6
Totale	336	707	310	101	14	1	-	1	1.470	1.459
di cui celibi	336	707	310	101	14	1	-	1	1.470	1.459
	1950-54									
Meno di 20	22	9	1	1	-	-	-	-	33	33
20-24	75	132	19	7	1	-	-	-	234	231
25-29	27	141	61	6	1	-	-	-	236	235
30-34	9	27	20	15	-	-	-	-	71	71
35-39	-	3	5	2	-	-	-	-	10	10
40-44	-	1	5	1	1	-	-	-	8	8
45-49	-	-	-	-	1	-	-	-	1	1
50 ed oltre	-	-	-	-	-	-	-	-	-	-
Totale	133	313	111	32	4	-	-	-	593	589
di cui celibi	133	310	111	30	4	-	-	-	588	586
	1945-49									
Meno di 20	9	8	-	-	-	-	-	-	17	17
20-24	35	72	14	2	-	-	-	-	123	123
25-29	20	44	32	6	2	2	-	-	106	106
30-34	2	20	3	5	-	-	-	-	30	30
35-39	-	6	2	2	1	-	-	-	11	11
40-44	-	-	-	-	-	-	-	-	-	-
45-49	-	1	-	-	-	-	-	-	1	1
50 ed oltre	-	-	-	-	-	-	-	-	-	-
Totale	66	151	51	15	3	2	-	-	288	288
di cui celibi	66	151	51	15	3	2	-	-	288	288
	1940-44									
Meno di 20	8	-	1	-	-	-	-	-	9	9
20-24	20	31	4	1	-	-	-	-	56	55
25-29	5	18	8	4	-	-	-	-	35	35
30-34	1	4	4	-	-	-	-	-	9	9
35-39	1	-	1	-	-	-	-	-	2	2
40-44	-	-	1	-	-	-	-	-	1	1
45-49	-	-	-	-	-	-	-	-	-	-
50 ed oltre	-	-	-	-	-	-	-	-	-	-
Totale	35	53	19	5	-	-	-	-	112	111
di cui celibi	35	52	19	5	-	-	-	-	111	111

Tavola 3.5 segue - Separazioni per età della moglie al matrimonio, anno di matrimonio ed età del marito al matrimonio - Anno 1985

ETA' DEL MARITO AL MATRIMONIO	ETA' DELLA MOGLIE AL MATRIMONIO								TOTALE	
	Meno di 20	20-24	25-29	30-34	35-39	40-44	45-49	50 ed oltre	N. di cui nubili	
	1935-39									
Meno di 20	2	-	-	-	-	-	-	-	2	2
20-24	5	9	3	-	-	-	-	-	17	17
25-29	4	6	3	-	-	-	-	-	13	13
30-34	2	1	1	-	-	-	-	-	4	4
35-39	-	-	-	-	-	-	-	-	-	-
40-44	-	-	-	-	-	-	-	-	-	-
45-49	-	-	-	-	-	-	-	-	-	-
50 ed oltre	-	-	-	-	-	-	-	-	-	-
Totale	13	16	7	-	-	-	-	-	36	36
di cui celibi	13	16	7	-	-	-	-	-	36	36
	PRIMA DEL 1935									
Meno di 20	-	-	-	-	-	-	-	-	-	-
20-24	1	6	1	-	-	-	-	-	8	7
25-29	-	1	2	-	-	-	-	-	3	3
30-34	-	1	1	-	-	-	-	-	2	2
35-39	-	-	-	-	-	-	-	-	-	-
40-44	-	-	-	-	-	-	-	-	-	-
45-49	-	-	-	-	-	-	-	-	-	-
50 ed oltre	-	-	-	-	-	-	-	-	-	-
Totale	1	8	4	-	-	-	-	-	13	12
di cui celibi	1	8	4	-	-	-	-	-	13	12

Tavola 3.6 - Scioglimenti e cessazioni degli effetti civili del matrimonio per età della moglie al matrimonio, anno di matrimonio ed età del marito al matrimonio - Anno 1985

ETA' DEL MARITO AL MATRIMONIO	ETA' DELLA MOGLIE AL MATRIMONIO								TOTALE	
	Meno di 20	20-24	25-29	30-34	35-39	40-44	45-49	50 ed oltre	N.	di cui nubili
1981-1985										
Meno di 20	1	-	-	-	-	-	-	-	1	1
20-24	5	4	-	-	1	-	-	-	10	10
25-29	-	10	5	2	-	-	-	-	17	17
30-34	-	3	11	1	-	-	-	-	15	15
35-39	-	-	2	1	-	1	-	-	4	4
40-44	-	-	-	1	-	-	-	-	1	1
45-49	-	-	-	-	-	-	-	-	-	-
50 ed oltre	-	-	-	-	-	1	2	1	4	4
Totale	6	17	18	5	1	2	2	1	52	52
di cui celibi	6	17	18	5	1	2	2	1	52	52
1980										
Meno di 20	-	-	-	-	-	-	-	-	-	-
20-24	3	3	-	-	-	-	-	-	6	6
25-29	1	3	4	-	-	-	-	-	8	8
30-34	-	2	3	2	-	-	-	-	7	7
35-39	-	-	-	1	-	-	-	-	1	1
40-44	-	-	-	1	2	2	-	-	5	5
45-49	-	-	-	-	-	-	1	-	1	1
50 ed oltre	-	-	-	-	-	-	1	1	2	-
Totale	4	8	7	4	2	2	2	1	30	28
di cui celibi	4	7	7	4	2	2	2	-	28	27
1979										
Meno di 20	3	1	-	-	-	-	-	-	4	4
20-24	9	19	2	1	-	-	-	-	31	30
25-29	3	25	19	3	-	-	-	-	50	50
30-34	3	7	13	10	-	-	-	-	33	32
35-39	-	1	9	1	-	-	-	-	11	11
40-44	-	1	3	2	-	1	-	-	7	7
45-49	-	-	-	1	-	1	2	-	4	4
50 ed oltre	-	-	2	-	-	-	-	5	7	7
Totale	18	54	48	18	-	2	2	5	147	145
di cui celibi	18	53	47	17	-	2	2	4	143	143
1978										
Meno di 20	6	8	-	-	-	-	-	-	14	14
20-24	37	51	6	1	-	-	-	-	95	95
25-29	33	82	54	8	-	-	-	-	177	176
30-34	4	19	24	11	-	1	-	1	60	60
35-39	-	2	11	9	6	-	-	-	28	28
40-44	-	2	1	6	1	4	-	1	14	14
45-49	-	1	-	2	1	1	2	-	7	7
50 ed oltre	-	1	1	-	-	2	3	11	18	15
Totale	80	166	97	37	8	8	5	12	413	409
di cui celibi	80	166	95	37	8	8	4	9	407	406
1977										
Meno di 20	11	5	-	-	-	-	-	-	16	15
20-24	75	129	30	3	-	1	-	1	239	238
25-29	29	116	77	5	-	-	-	2	229	229
30-34	3	37	30	20	2	-	-	1	93	93
35-39	1	6	6	9	5	2	-	-	29	29
40-44	-	1	2	-	4	4	2	1	14	13
45-49	-	1	3	2	4	2	-	-	12	12
50 ed oltre	-	1	-	2	2	-	4	11	20	18
Totale	119	296	148	41	17	9	6	16	652	647
di cui celibi	118	295	148	40	17	8	6	11	643	642

Tavola 3.6 segue - Scioglimenti e cessazioni degli effetti civili del matrimonio per età della moglie al matrimonio, anno di matrimonio ed età del marito al matrimonio - Anno 1985

ETA' DEL MARITO AL MATRIMONIO	ETA' DELLA MOGLIE AL MATRIMONIO								TOTALE	
	Meno di 20	20-24	25-29	30-34	35-39	40-44	45-49	50 ed oltre	N.	di cui nubili
1976										
Meno di 20	17	10	1	-	-	-	-	-	28	28
20-24	105	155	20	3	-	2	-	-	285	285
25-29	45	180	96	7	-	1	-	-	329	328
30-34	6	38	35	13	1	1	-	-	94	94
35-39	1	8	7	9	7	1	-	1	34	34
40-44	-	-	3	5	3	-	1	-	12	12
45-49	1	1	-	-	2	1	2	-	7	7
50 ed oltre	1	1	-	-	2	2	1	6	13	13
Totale	176	393	162	37	15	8	4	7	802	801
di cui celibi	175	391	162	37	14	8	4	7	798	797
1975										
Meno di 20	26	11	2	-	-	-	-	-	39	39
20-24	162	197	32	3	2	2	-	-	398	397
25-29	71	198	113	10	4	-	-	-	396	395
30-34	10	35	40	16	3	1	-	-	105	103
35-39	2	7	8	12	6	1	-	-	36	36
40-44	-	3	3	2	1	4	1	-	14	14
45-49	2	-	-	1	2	4	3	-	12	11
50 ed oltre	-	-	-	-	3	2	2	9	16	13
Totale	273	451	198	44	21	14	6	9	1.016	1.008
di cui celibi	273	450	197	44	21	14	6	4	1.009	1.006
1974										
Meno di 20	51	11	-	-	1	-	-	-	63	63
20-24	142	210	26	1	2	-	-	-	381	381
25-29	57	212	105	12	2	2	-	-	390	390
30-34	9	43	47	19	2	1	-	-	121	121
35-39	2	11	10	11	1	3	-	-	38	38
40-44	-	1	3	8	1	2	1	1	17	15
45-49	-	3	-	1	4	3	2	1	14	14
50 ed oltre	-	1	2	2	2	2	2	10	21	19
Totale	261	492	193	54	15	13	5	12	1.045	1.041
di cui celibi	259	491	191	54	15	13	5	8	1.036	1.036
1973										
Meno di 20	40	9	1	-	-	-	-	-	50	50
20-24	146	183	27	2	1	-	-	1	360	360
24-29	75	190	111	14	2	2	2	1	397	397
30-34	8	50	41	9	6	2	1	-	117	117
35-39	1	3	8	8	2	2	1	-	25	24
40-44	-	4	4	2	3	2	2	1	18	17
45-49	-	1	2	-	-	5	1	-	9	9
50 ed oltre	-	-	-	1	2	7	3	6	19	16
Totale	270	440	194	36	16	20	10	9	995	990
di cui celibi	270	439	193	36	16	20	7	8	989	987
1972										
Meno di 20	53	9	1	-	-	-	-	-	63	63
20-24	159	184	22	7	-	-	1	-	373	372
25-29	60	203	97	13	5	-	1	1	380	379
30-34	6	45	36	19	3	2	-	-	111	110
35-39	1	5	11	10	3	-	-	-	30	30
40-44	-	3	5	3	5	4	4	2	26	26
45-49	-	-	2	2	2	-	5	-	11	11
50 ed oltre	-	2	1	2	2	1	1	3	12	10
Totale	279	451	175	56	20	7	12	6	1.006	1.001
di cui celibi	278	451	173	55	19	6	11	5	998	996

Tavola 3.6 segue - Scioglimenti e cessazioni degli effetti civili del matrimonio per età della moglie al matrimonio, anno di matrimonio ed età del marito al matrimonio - Anno 1985

ETA' DEL MARITO AL MATRIMONIO	ETA' DELLA MOGLIE AL MATRIMONIO								TOTALE	
	Meno di 20	20-24	25-29	30-34	35-39	40-44	45-49	50 ed oltre	N.	di cui nubili
1971										
Meno di 20	41	10	1	-	-	-	-	-	52	52
20-24	126	172	21	3	-	1	-	-	323	323
25-29	50	150	80	9	2	-	1	-	292	291
30-34	9	41	36	16	2	-	-	-	104	103
35-39	4	6	9	7	1	-	1	-	28	28
40-44	1	2	1	1	-	1	-	-	6	6
45-49	-	-	1	-	2	3	-	-	6	6
50 ed oltre	1	-	-	-	-	2	2	3	8	7
Totale	232	381	149	36	7	7	4	3	819	816
di cui celibi	232	381	149	36	7	5	4	2	816	814
1970										
Meno di 20	34	8	-	-	-	-	-	-	42	42
20-24	130	222	22	7	-	-	-	1	382	382
25-29	25	142	77	13	5	-	-	-	262	262
30-34	9	32	41	16	1	1	-	-	100	99
35-39	3	8	4	5	6	1	-	-	27	27
40-44	-	2	3	-	3	2	-	-	10	10
45-49	-	-	-	2	1	2	1	-	6	6
50 ed oltre	-	-	-	-	2	2	1	1	6	5
Totale	201	414	147	43	18	8	2	2	835	833
di cui celibi	200	414	147	43	17	8	2	-	831	830
1969										
Meno di 20	42	5	1	-	-	-	-	-	48	48
20-24	126	155	18	5	2	1	-	-	307	307
25-29	42	171	78	14	1	-	-	-	306	306
30-34	7	38	27	11	4	-	-	-	87	87
35-39	1	4	8	3	3	-	-	-	19	18
40-44	-	-	1	2	4	-	-	-	7	7
45-49	1	-	1	-	-	3	-	-	5	5
50 ed oltre	-	1	-	-	-	-	2	1	4	3
Totale	219	374	134	35	14	4	2	1	783	781
di cui celibi	218	374	131	35	14	4	2	-	778	778
1968										
Meno di 20	27	7	-	-	-	-	-	-	34	34
20-24	95	136	25	4	1	-	-	-	261	261
25-29	28	133	71	9	-	1	-	1	243	243
30-34	2	25	19	9	3	1	-	-	59	59
35-39	1	6	4	3	2	1	-	-	17	17
40-44	-	1	-	3	1	1	2	-	8	8
45-49	-	1	-	1	1	2	2	-	7	6
50 ed oltre	-	-	1	-	-	-	1	3	5	3
Totale	153	309	120	29	8	6	5	4	634	631
di cui celibi	153	308	120	28	8	5	4	2	628	628
1967										
Meno di 20	24	3	-	-	-	-	-	-	27	27
20-24	76	104	24	5	-	-	-	-	209	209
25-29	33	143	55	6	2	-	-	-	239	238
30-34	7	19	19	6	-	-	-	-	51	51
35-39	3	7	4	3	2	-	-	-	19	19
40-44	-	2	2	-	2	-	-	-	6	6
45-49	-	-	-	-	-	3	-	-	3	3
50 ed oltre	-	1	2	-	-	-	1	2	6	5
Totale	143	279	106	20	6	3	1	2	560	558
di cui celibi	143	277	106	20	5	3	1	1	556	555

Tavola 3.6 segue - Scioglimenti e cessazioni degli effetti civili del matrimonio per età della moglie al matrimonio, anno di matrimonio ed età del marito al matrimonio - Anno 1985

ETA' DEL MARITO AL MATRIMONIO	ETA' DELLA MOGLIE AL MATRIMONIO								TOTALE	
	Meno di 20	20-24	25-29	30-34	35-39	40-44	45-49	50 ed oltre	N.	di cui nubili
1966										
Meno di 20	27	9	-	-	-	-	-	-	36	36
20-24	55	99	18	2	-	-	-	1	175	175
25-29	41	123	66	7	1	1	-	-	239	239
30-34	4	24	20	8	2	1	-	-	59	58
35-39	1	5	4	2	3	-	-	-	15	15
40-44	-	4	-	1	-	1	-	-	6	6
45-49	1	-	-	-	1	2	-	-	4	4
50 ed oltre	1	-	1	-	-	2	-	7	11	5
Totale	130	264	109	20	7	7	-	8	545	538
di cui celibi	130	262	108	20	7	7	-	2	536	536
1965										
Meno di 20	22	1	1	-	-	-	-	-	24	24
20-24	73	96	17	7	-	1	-	-	194	194
25-29	34	110	54	3	2	-	-	-	203	203
30-34	10	25	15	7	3	1	-	-	61	61
35-39	1	6	6	5	2	1	-	1	22	22
40-44	-	2	-	1	2	1	-	-	6	6
45-49	-	-	-	-	-	-	-	-	-	-
50 ed oltre	-	1	-	-	-	1	-	-	2	2
Totale	140	241	93	23	9	5	-	1	512	512
di cui celibi	140	239	93	23	9	5	-	1	510	510
1964										
Meno di 20	24	4	1	1	-	-	-	-	30	30
20-24	68	93	20	3	-	-	-	-	184	183
25-29	48	120	63	6	1	-	-	-	238	238
30-34	10	21	25	8	1	-	-	-	65	65
35-39	3	3	2	2	1	-	-	-	11	11
40-44	1	2	1	2	1	-	-	-	7	7
45-49	-	-	-	-	-	-	-	-	-	-
50 ed oltre	-	-	-	1	-	1	-	2	4	3
Totale	154	243	112	23	4	1	-	2	539	537
di cui celibi	154	243	112	23	4	-	-	1	537	536
1963										
Meno di 20	22	1	1	-	-	-	-	-	24	24
20-24	59	91	14	1	-	-	-	3	168	168
25-29	34	108	44	11	-	-	-	-	197	197
30-34	5	18	20	6	1	1	-	-	51	50
35-39	1	8	4	2	-	-	-	-	15	15
40-44	-	1	-	2	1	-	-	-	4	4
45-49	-	-	-	-	-	-	-	-	-	-
50 ed oltre	-	-	-	1	-	1	-	1	3	2
Totale	121	227	83	23	2	2	-	4	462	460
di cui celibi	120	226	83	23	2	2	-	2	458	457
1962										
Meno di 20	21	6	1	-	-	-	-	-	28	28
20-24	50	70	16	5	1	-	-	-	142	142
25-29	29	97	29	4	-	1	-	-	160	160
30-34	9	28	10	5	2	-	-	-	54	53
35-39	-	4	4	2	1	1	-	-	12	12
40-44	-	-	-	-	1	-	-	-	1	1
45-49	-	-	-	-	-	1	-	-	1	1
50 ed oltre	-	-	-	-	-	1	-	2	3	3
Totale	109	205	60	16	5	4	-	2	401	400
di cui celibi	109	205	60	16	5	4	-	2	401	400

Tavola 3.6 segue - Scioglimenti e cessazioni degli effetti civili del matrimonio per età della moglie al matrimonio, anno di matrimonio ed età del marito al matrimonio - Anno 1985

ETA' DEL MARITO AL MATRIMONIO	ETA' DELLA MOGLIE AL MATRIMONIO								TOTALE	
	Meno di 20	20-24	25-29	30-34	35-39	40-44	45-49	50 ed oltre	N.	di cui nubili
1961										
Meno di 20	10	2	1	-	-	-	-	-	13	13
20-24	41	77	9	2	-	-	-	-	129	128
25-29	15	72	31	8	1	-	-	-	127	127
30-34	2	32	14	4	2	-	-	-	54	54
35-39	-	3	6	5	2	-	-	-	16	16
40-44	-	-	1	1	-	-	-	-	2	2
45-49	-	-	-	-	-	1	-	-	1	1
50 ed oltre	-	-	-	-	1	-	-	1	2	2
Totale	68	186	62	20	6	1	-	1	344	343
di cui celibi	68	186	62	20	6	1	-	-	343	342
1960										
Meno di 20	11	3	1	1	-	-	-	-	16	16
20-24	40	75	14	2	-	-	-	-	131	131
25-29	18	51	42	6	-	-	-	-	117	117
30-34	10	19	13	7	1	-	1	-	51	51
35-39	-	1	5	1	1	1	-	-	9	9
40-44	-	1	-	-	-	1	-	-	2	2
45-49	-	-	-	-	-	-	-	-	-	-
50 ed oltre	-	-	-	-	-	-	-	2	2	-
Totale	79	150	75	17	2	2	1	2	328	326
di cui celibi	79	150	73	17	2	2	1	-	324	324
1959										
Meno di 20	8	2	-	-	-	-	-	-	10	10
20-24	28	51	8	1	-	-	-	-	88	88
25-29	22	53	38	6	1	-	-	-	120	120
30-34	4	10	16	7	-	-	-	-	37	37
35-39	-	1	3	2	1	-	-	-	7	7
40-44	-	-	-	1	-	-	-	-	1	1
45-49	-	-	-	-	-	-	-	-	-	-
50 ed oltre	-	1	1	-	-	-	-	1	3	2
Totale	62	118	66	17	2	-	-	1	266	265
di cui celibi	62	117	66	17	2	-	-	-	264	264
1958										
Meno di 20	8	5	1	-	-	-	-	-	14	14
20-24	27	52	10	-	-	-	-	-	89	89
25-29	15	58	27	6	1	-	-	-	107	106
30-34	4	17	8	6	2	-	-	-	37	37
35-39	2	6	4	2	-	1	-	-	15	15
40-44	-	-	1	-	1	-	-	-	2	2
45-49	-	-	1	-	-	-	-	1	2	2
50 ed oltre	-	-	-	-	-	-	-	-	-	-
Totale	56	138	52	14	4	1	-	1	266	265
di cui celibi	56	138	51	14	4	1	-	1	265	264
1957										
Meno di 20	8	3	-	-	-	-	-	-	11	11
20-24	32	40	13	1	1	-	-	-	87	87
25-29	18	36	29	4	2	-	-	-	89	89
30-34	5	16	11	6	1	-	-	-	39	39
35-39	1	2	2	1	1	-	-	-	7	7
40-44	1	-	-	-	-	2	-	-	3	3
45-49	-	1	-	-	-	-	-	-	1	1
50 ed oltre	-	1	-	-	-	-	-	-	1	1
Totale	65	99	55	12	5	2	-	-	238	238
di cui celibi	65	98	55	12	5	2	-	-	237	237

Tavola 3.6 segue - Scioglimenti e cessazioni degli effetti civili del matrimonio per età della moglie al matrimonio, anno di matrimonio ed età del marito al matrimonio - Anno 1985

ETA' DEL MARITO AL MATRIMONIO	ETA' DELLA MOGLIE AL MATRIMONIO								TOTALE	
	Meno di 20	20-24	25-29	30-34	35-39	40-44	45-49	50 ed oltre	N.	di cui nubili
1956										
Meno di 20	7	4	-	-	-	-	-	-	11	11
20-24	23	43	10	-	1	-	-	-	77	77
25-29	8	51	28	4	-	1	-	-	92	92
30-34	5	13	9	5	-	1	-	-	33	31
35-39	-	1	1	-	2	1	-	-	5	5
40-44	-	-	1	-	-	-	-	-	1	1
45-49	-	-	-	-	-	-	-	-	-	-
50 ed oltre	-	-	-	-	-	-	-	4	4	-
Totale	43	112	49	9	3	3	-	4	223	217
di cui celibi	43	112	48	9	3	3	-	-	218	217
1950-55										
Meno di 20	22	14	1	-	-	1	-	-	38	38
20-24	124	186	31	9	5	-	-	-	355	355
25-29	56	180	119	15	4	-	-	-	374	373
30-34	8	38	37	28	4	-	-	-	115	114
35-39	1	10	12	7	3	2	1	-	36	36
40-44	-	3	1	3	-	1	-	-	8	8
45-49	-	1	1	-	-	-	-	-	2	1
50 ed oltre	-	-	-	-	-	-	-	1	1	-
Totale	211	432	202	62	16	4	1	1	929	925
di cui celibi	210	431	199	61	16	4	1	-	922	921
1945-49										
Meno di 20	20	7	1	1	-	-	-	-	29	29
20-24	59	110	19	6	1	-	1	-	196	195
25-29	28	78	38	8	3	-	1	-	156	155
30-34	3	28	12	7	2	-	-	-	52	52
35-39	-	6	5	1	1	1	-	-	14	14
40-44	-	-	-	-	1	1	-	-	2	2
45-49	-	-	1	-	-	-	3	-	4	1
50 ed oltre	-	-	-	-	-	-	-	-	-	-
Totale	110	229	76	23	8	2	5	-	453	448
di cui celibi	110	229	74	23	8	2	2	-	448	447
1940-44										
Meno di 20	22	11	-	-	-	-	-	-	33	33
20-24	36	40	6	1	-	-	-	-	83	83
25-29	14	49	9	3	-	-	-	-	75	75
30-34	3	8	6	2	2	-	-	-	21	21
35-39	-	3	-	1	1	-	-	-	5	5
40-44	-	1	-	-	-	-	-	-	1	1
45-49	-	-	-	-	-	-	-	-	-	-
50 ed oltre	-	-	-	-	-	-	-	-	-	-
Totale	75	112	21	7	3	-	-	-	218	218
di cui celibi	75	112	20	7	3	-	-	-	217	217
1935-39										
Meno di 20	3	2	-	-	-	-	-	-	5	5
20-24	12	19	2	2	-	-	-	-	35	35
25-29	8	21	9	-	1	-	-	-	39	39
30-34	1	3	3	1	-	-	-	-	8	8
35-39	-	1	-	-	-	-	-	-	1	1
40-44	-	-	-	-	-	-	-	-	-	-
45-49	-	-	-	-	-	-	-	-	-	-
50 ed oltre	-	-	-	-	-	-	-	-	-	-
Totale	24	46	14	3	1	-	-	-	88	88
di cui celibi	24	46	14	3	1	-	-	-	88	88

Tavola 3.7 - Separazioni secondo il numero di figli nati e l'anno di matrimonio - Anno 1985

ANNO DI MATRIMONIO	Durata del matrimonio (anni)	NUMERO DI SEPARAZIONI IN CUI I CONIUGI AVEVANO						Separazioni con figli minorenni affidati	Separazioni senza figli minorenni da affidare	Totale separazioni	Totale numero figli nati
		0 figli	1 figlio	2 figli	3 figli	4 figli	5 figli o più				
1985	Meno di 1 anno	73	20	2	-	1	-	18	78	96	28
1984	1 anno	462	276	9	2	-	2	225	526	751	314
1983	2 anni	766	614	27	3	1	-	535	876	1.411	681
1982	3 anni	844	948	51	4	-	1	862	986	1.848	1.069
1981	4 anni	802	1.050	116	8	4	3	1.043	940	1.963	1.339
1980	5 anni	796	1.325	148	12	-	-	1.280	1.001	2.281	1.657
1979	6 anni	489	1.116	207	15	-	1	1.209	619	1.828	1.581
1978	7 anni	492	1.064	283	28	2	1	1.251	619	1.870	1.727
1977	8 anni	371	997	306	27	3	3	1.212	495	1.707	1.720
1976	9 anni	306	899	394	43	5	3	1.216	434	1.650	1.851
1975	10 anni	278	902	475	57	14	3	1.340	389	1.729	2.095
1974	11 anni	244	859	519	71	10	1	1.348	356	1.704	2.155
1973	12 anni	198	718	547	122	12	1	1.288	310	1.598	2.232
1972	13 anni	149	678	569	108	27	7	1.304	234	1.538	2.287
1971	14 anni	114	483	523	114	16	9	1.069	190	1.259	1.981
1970	15 anni	137	492	579	135	33	8	1.151	233	1.384	2.229
1969	16 anni	95	379	488	142	32	13	950	199	1.149	1.976
1968	17 anni	70	295	424	157	26	9	846	135	981	1.765
1967	18 anni	60	267	461	145	29	10	836	136	972	1.795
1966	19 anni	56	234	368	120	30	16	662	162	824	1.537
1965	20 anni	55	264	303	146	30	14	589	223	812	1.506
1964	21 anni	53	242	297	115	42	17	479	287	766	1.448
1963	22 anni	63	216	267	149	42	11	394	354	748	1.429
1962	23 anni	62	271	239	108	39	17	302	434	736	1.323
1961	24 anni	48	160	201	92	36	18	233	322	555	1.080
1960	25 anni	40	152	153	85	24	16	173	297	470	900
1959	26 anni	30	106	130	82	14	22	115	269	384	813
1958	27 anni	37	92	114	56	25	13	84	253	337	660
1957	28 anni	37	78	100	46	13	11	74	211	285	529
1956	29 anni	31	45	75	49	17	24	61	180	241	555
1955	30 anni	32	54	67	37	18	15	45	178	223	449
1954	31 anni	20	47	47	22	13	8	20	137	157	309
1953	32 anni	19	32	39	24	12	9	33	102	135	280
1952	33 anni	23	20	34	16	3	15	16	95	111	248
1951	34 anni	19	16	23	20	5	1	3	81	84	147
1950	35 anni	14	20	31	19	10	12	10	96	106	247
1949	36 anni	11	20	18	14	7	6	6	70	76	158
1948	37 anni	6	20	13	13	7	4	6	57	63	135
1947	38 anni	11	18	21	6	7	3	1	65	66	124
1946	39 anni	7	14	11	6	2	7	-	47	47	107
1945	40 anni	7	9	11	7	-	2	-	36	36	62
1944	41 anni	8	5	10	5	1	4	1	32	33	68
1943	42 anni	2	4	7	3	2	5	-	23	23	66
1942	43 anni	2	4	7	4	1	3	-	21	21	54
1941	44 anni	2	1	7	1	2	6	3	16	19	65
1940	45 anni	4	6	4	-	-	2	-	16	16	26
1939	46 anni	1	2	4	3	-	1	-	11	11	25
1938	47 anni	2	2	2	3	-	-	-	9	9	15
1937	48 anni	2	1	1	1	-	-	-	5	5	6
1936	49 anni	-	2	2	2	-	1	-	7	7	17
1935	50 anni	2	1	-	-	-	1	-	4	4	6
1934	51 anni	-	1	2	1	-	-	-	4	4	8
1933	52 anni	1	1	1	1	-	-	-	4	4	6
1932	53 anni	1	-	-	-	-	-	-	1	1	-
1931	54 anni	-	-	-	-	-	-	-	-	-	-
1930	55 anni	-	-	1	-	-	-	-	1	1	2
Prima del 1930	56 anni ed oltre	1	-	-	-	-	2	-	3	3	-
Totale Separazioni	-	7.455	15.542	8.738	2.449	617	361	22.293	12.869	35.162	-
Totale figli nati	-	-	15.542	17.476	7.347	2.468	2.059	-	-	-	44.892

Tavola 3.8 - Scioglimenti e cessazioni degli effetti civili del matrimonio secondo il numero di figli nati e l'anno di matrimonio - Anno 1985

ANNO DI MATRIMONIO	Durata del matrimonio	NUMERO DI SCIOGLIMENTI E CESSAZIONI I CUI CONIUGI AVEVANO					Scioglimenti	Cessazioni degli effetti civili	Totale matrimoni sciolti	Totale numero figli nati	
		0 figli	1 figlio	2 figli	3 figli	4 figli					5 figli o più
1985	meno di 1 anno	-	-	-	-	-	-	-	-	-	
1984	1 anno	8	-	-	-	-	2	6	8	-	
1983	2 anni	10	-	-	-	-	4	6	10	-	
1982	3 anni	15	1	-	-	-	6	10	16	1	
1981	4 anni	17	1	-	-	-	9	9	18	1	
1980	5 anni	30	-	-	-	-	12	18	30	-	
1979	6 anni	119	22	4	1	1	37	110	147	37	
1978	7 anni	339	65	9	-	-	121	292	413	83	
1977	8 anni	491	147	14	-	-	172	480	652	175	
1976	9 anni	549	239	13	1	-	211	591	802	268	
1975	10 anni	554	412	47	2	1	194	822	1.016	516	
1974	11 anni	520	452	65	6	2	198	847	1.045	608	
1973	12 anni	407	487	95	5	1	160	835	995	696	
1972	13 anni	373	474	147	10	2	151	855	1.006	806	
1971	14 anni	248	412	145	14	-	113	706	819	744	
1970	15 anni	208	395	202	27	3	96	739	835	892	
1969	16 anni	213	320	214	29	6	77	706	783	869	
1968	17 anni	155	257	175	44	-	3	566	634	754	
1967	18 anni	99	209	193	50	5	4	522	560	785	
1966	19 anni	127	189	178	39	11	1	497	545	711	
1965	20 anni	104	166	179	44	17	2	472	512	735	
1964	21 anni	114	181	170	58	10	6	496	539	769	
1963	22 anni	109	129	150	57	11	6	421	462	678	
1962	23 anni	96	94	139	54	11	7	365	401	615	
1961	24 anni	73	85	115	46	16	9	323	344	574	
1960	25 anni	102	87	80	46	9	4	309	328	444	
1959	26 anni	78	57	86	26	10	9	242	266	396	
1958	27 anni	73	49	88	40	14	2	253	266	412	
1957	28 anni	64	60	61	37	11	5	216	238	364	
1956	29 anni	76	49	54	20	10	14	204	223	336	
1955	30 anni	59	54	55	27	9	4	192	208	307	
1954	31 anni	63	44	47	40	7	7	192	208	326	
1953	32 anni	43	34	36	10	15	8	136	146	240	
1952	33 anni	54	30	29	15	8	4	128	140	192	
1951	34 anni	37	30	29	23	7	5	123	131	215	
1950	35 anni	39	18	28	5	1	5	88	96	126	
1949	36 anni	40	21	29	7	4	4	98	105	138	
1948	37 anni	33	27	14	12	7	4	89	97	141	
1947	38 anni	44	17	26	11	1	4	99	103	129	
1946	39 anni	26	15	19	4	2	4	69	70	99	
1945	40 anni	34	14	13	12	2	3	76	78	101	
1944	41 anni	27	10	18	9	1	5	69	70	112	
1943	42 anni	18	6	8	1	2	2	34	37	43	
1942	43 anni	23	9	5	3	1	3	41	44	53	
1941	44 anni	14	5	8	2	1	3	31	33	49	
1940	45 anni	16	6	7	3	1	1	33	34	38	
1939	46 anni	7	5	4	-	3	1	19	20	30	
1938	47 anni	11	4	6	-	-	1	21	22	22	
1937	48 anni	6	4	2	2	-	-	14	14	14	
1936	49 anni	10	-	2	2	-	1	13	15	15	
1935	50 anni	10	2	2	1	1	1	15	17	22	
1934	51 anni	3	-	3	1	1	1	6	9	18	
1933	52 anni	4	1	2	-	1	-	8	8	9	
1932	53 anni	2	1	2	-	-	3	8	8	23	
1931	54 anni	2	1	1	2	-	-	5	6	9	
1930	55 anni	2	2	4	-	-	1	9	9	15	
Prima del 1930	56 anni ed oltre	2	3	1	1	-	2	5	9	20	
Scioglimenti e cessazioni	-	6.000	5.402	3.023	849	226	150	2.111	13.539	15.650	-
Figli nati	-	-	5.402	6.046	2.547	904	876	-	-	-	15.775

Tavola 3.9 - Figli nati da coniugi che hanno ottenuto nel 1985 la separazione per età della moglie al matrimonio, anno di celebrazione ed età del marito al matrimonio

ETÀ DEL MARITO AL MATRIMONIO	ETÀ DELLA MOGLIE AL MATRIMONIO							TOTALE		
	Meno di 20	20-24	25-29	30-34	35-39	40-44	45-49	50 ed oltre	N. di cui nubili	
fino al 1936										
Meno di 20	-	-	-	-	-	-	-	-	-	-
20-24	4	11	7	-	-	-	-	-	22	22
25-29	-	3	9	-	-	-	-	-	12	12
30-34	5	-	2	-	-	-	-	-	7	7
35-39	-	-	-	-	-	-	-	-	-	-
40-44	-	-	-	-	-	-	-	-	-	-
45-49	-	-	-	-	-	-	-	-	-	-
50 ed oltre	-	-	-	-	-	-	-	-	-	-
Totale	9	14	18	-	-	-	-	-	41	41
di cui celibi	9	14	18	-	-	-	-	-	41	41
1937										
Meno di 20	-	-	-	-	-	-	-	-	-	-
20-24	2	-	1	-	-	-	-	-	3	3
25-29	-	-	-	-	-	-	-	-	-	-
30-34	3	-	-	-	-	-	-	-	3	3
35-39	-	-	-	-	-	-	-	-	-	-
40-44	-	-	-	-	-	-	-	-	-	-
45-49	-	-	-	-	-	-	-	-	-	-
50 ed oltre	-	-	-	-	-	-	-	-	-	-
Totale	5	-	1	-	-	-	-	-	6	6
di cui celibi	5	-	1	-	-	-	-	-	6	6
1938										
Meno di 20	-	-	-	-	-	-	-	-	-	-
20-24	3	2	-	-	-	-	-	-	5	5
25-29	7	3	-	-	-	-	-	-	10	10
30-34	-	-	-	-	-	-	-	-	-	-
35-39	-	-	-	-	-	-	-	-	-	-
40-44	-	-	-	-	-	-	-	-	-	-
45-49	-	-	-	-	-	-	-	-	-	-
50 ed oltre	-	-	-	-	-	-	-	-	-	-
Totale	10	5	-	-	-	-	-	-	15	15
di cui celibi	10	5	-	-	-	-	-	-	15	15
1939										
Meno di 20	-	-	-	-	-	-	-	-	-	-
20-24	5	14	-	-	-	-	-	-	19	19
25-29	2	-	3	-	-	-	-	-	5	5
30-34	-	1	-	-	-	-	-	-	1	1
35-39	-	-	-	-	-	-	-	-	-	-
40-44	-	-	-	-	-	-	-	-	-	-
45-49	-	-	-	-	-	-	-	-	-	-
50 ed oltre	-	-	-	-	-	-	-	-	-	-
Totale	7	15	3	-	-	-	-	-	25	25
di cui celibi	7	15	3	-	-	-	-	-	25	25
1940										
Meno di 20	-	-	-	-	-	-	-	-	-	-
20-24	15	5	-	-	-	-	-	-	20	20
25-29	-	1	3	-	-	-	-	-	4	4
30-34	1	1	-	-	-	-	-	-	2	2
35-39	-	-	-	-	-	-	-	-	-	-
40-44	-	-	-	-	-	-	-	-	-	-
45-49	-	-	-	-	-	-	-	-	-	-
50 ed oltre	-	-	-	-	-	-	-	-	-	-
Totale	16	7	3	-	-	-	-	-	26	26
di cui celibi	16	7	3	-	-	-	-	-	26	26

Tavola 3.9 segue - Figli nati da coniugi che hanno ottenuto nel 1985 la separazione per età della moglie al matrimonio, anno di celebrazione ed età del marito al matrimonio

ETÀ DEL MARITO AL MATRIMONIO	ETÀ DELLA MOGLIE AL MATRIMONIO							TOTALE		
	Meno di 20	20-24	25-29	30-34	35-39	40-44	45-49	50 ed oltre	N. di cui nubili	
1941										
Meno di 20	2	-	-	-	-	-	-	-	2	2
20-24	17	12	2	-	-	-	-	-	31	31
25-29	25	2	-	2	-	-	-	-	29	29
30-34	-	-	2	-	-	-	-	-	2	2
35-39	1	-	-	-	-	-	-	-	1	1
40-44	-	-	-	-	-	-	-	-	-	-
45-49	-	-	-	-	-	-	-	-	-	-
50 ed oltre	-	-	-	-	-	-	-	-	-	-
Totale	45	14	4	2	-	-	-	-	65	65
di cui celibi	45	14	4	2	-	-	-	-	65	65
1942										
Meno di 20	15	-	-	-	-	-	-	-	15	15
20-24	9	18	-	-	-	-	-	-	27	27
25-29	-	6	4	-	-	-	-	-	10	10
30-34	-	2	-	-	-	-	-	-	2	2
35-39	-	-	-	-	-	-	-	-	-	-
40-44	-	-	-	-	-	-	-	-	-	-
45-49	-	-	-	-	-	-	-	-	-	-
50 ed oltre	-	-	-	-	-	-	-	-	-	-
Totale	24	26	4	-	-	-	-	-	54	54
di cui celibi	24	26	4	-	-	-	-	-	54	54
1943										
Meno di 20	7	-	-	-	-	-	-	-	7	7
20-24	14	9	2	-	-	-	-	-	25	25
25-29	-	17	3	8	-	-	-	-	28	28
30-34	-	3	2	-	-	-	-	-	5	5
35-39	-	-	-	-	-	-	-	-	-	-
40-44	-	-	1	-	-	-	-	-	1	1
45-49	-	-	-	-	-	-	-	-	-	-
50 ed oltre	-	-	-	-	-	-	-	-	-	-
Totale	21	29	8	8	-	-	-	-	66	66
di cui celibi	21	29	8	8	-	-	-	-	66	66
1944										
Meno di 20	13	-	1	-	-	-	-	-	14	14
20-24	9	20	1	2	-	-	-	-	32	32
25-29	-	14	2	-	-	-	-	-	16	16
30-34	-	3	2	-	-	-	-	-	5	5
35-39	-	-	1	-	-	-	-	-	1	1
40-44	-	-	-	-	-	-	-	-	-	-
45-49	-	-	-	-	-	-	-	-	-	-
50 ed oltre	-	-	-	-	-	-	-	-	-	-
Totale	22	37	7	2	-	-	-	-	68	68
di cui celibi	22	37	7	2	-	-	-	-	68	68
1945										
Meno di 20	-	9	-	-	-	-	-	-	9	9
20-24	13	12	2	-	-	-	-	-	27	27
25-29	1	5	8	-	-	-	-	-	14	14
30-34	-	8	-	2	-	-	-	-	10	10
35-39	-	-	-	-	-	-	-	-	-	-
40-44	-	-	-	-	-	-	-	-	-	-
45-49	-	2	-	-	-	-	-	-	2	2
50 ed oltre	-	-	-	-	-	-	-	-	-	-
Totale	14	36	10	2	-	-	-	-	62	62
di cui celibi	14	36	10	2	-	-	-	-	62	62

Tavola 3.9 segue - Figli nati da coniugi che hanno ottenuto nel 1985 la separazione per età della moglie al matrimonio, anno di celebrazione ed età del marito al matrimonio

ETÀ DEL MARITO AL MATRIMONIO	ETÀ DELLA MOGLIE AL MATRIMONIO								TOTALE	
	Meno di 20	20-24	25-29	30-34	35-39	40-44	45-49	50 ed oltre	N. di cui nubili	
1946										
Meno di 20	9	-	-	-	-	-	-	-	9	9
20-24	18	37	3	-	-	-	-	-	58	58
25-29	5	13	4	4	-	-	-	-	26	26
30-34	-	9	2	2	-	-	-	-	13	13
35-39	-	1	-	-	-	-	-	-	1	1
40-44	-	-	-	-	-	-	-	-	-	-
45-49	-	-	-	-	-	-	-	-	-	-
50 ed oltre	-	-	-	-	-	-	-	-	-	-
Totale	32	60	9	6	-	-	-	-	107	107
di cui celibi	32	60	9	6	-	-	-	-	107	107
1947										
Meno di 20	6	2	-	-	-	-	-	-	8	8
20-24	23	37	5	-	-	-	-	-	65	65
25-29	2	16	14	1	-	-	-	-	33	33
30-34	1	11	2	2	-	-	-	-	16	16
35-39	-	2	-	-	-	-	-	-	2	2
40-44	-	-	-	-	-	-	-	-	-	-
45-49	-	-	-	-	-	-	-	-	-	-
50 ed oltre	-	-	-	-	-	-	-	-	-	-
Totale	32	68	21	3	-	-	-	-	124	124
di cui celibi	32	68	21	3	-	-	-	-	124	124
1948										
Meno di 20	3	8	-	-	-	-	-	-	11	11
20-24	22	40	5	-	-	-	-	-	67	67
25-29	7	25	13	-	2	1	-	-	48	48
30-34	-	4	-	1	-	-	-	-	5	5
35-39	-	3	1	-	-	-	-	-	4	4
40-44	-	-	-	-	-	-	-	-	-	-
45-49	-	-	-	-	-	-	-	-	-	-
50 ed oltre	-	-	-	-	-	-	-	-	-	-
Totale	32	80	19	1	2	1	-	-	135	135
di cui celibi	32	80	19	1	2	1	-	-	135	135
1949										
Meno di 20	8	-	-	-	-	-	-	-	8	8
20-24	21	32	9	1	-	-	-	-	63	63
25-29	29	25	9	2	2	1	-	-	68	68
30-34	-	8	-	2	-	-	-	-	10	10
35-39	-	6	-	-	3	-	-	-	9	9
40-44	-	-	-	-	-	-	-	-	-	-
45-49	-	-	-	-	-	-	-	-	-	-
50 ed oltre	-	-	-	-	-	-	-	-	-	-
Totale	58	71	18	5	5	1	-	-	158	158
di cui celibi	58	71	18	5	5	1	-	-	158	158
1950										
Meno di 20	3	2	-	-	-	-	-	-	5	5
20-24	46	67	2	10	-	-	-	-	125	125
25-29	22	58	15	-	2	-	-	-	97	97
30-34	-	3	4	3	-	-	-	-	10	10
35-39	-	3	-	4	-	-	-	-	7	7
40-44	-	-	1	2	-	-	-	-	3	3
45-49	-	-	-	-	-	-	-	-	-	-
50 ed oltre	-	-	-	-	-	-	-	-	-	-
Totale	71	133	22	19	2	-	-	-	247	247
di cui celibi	71	133	22	19	2	-	-	-	247	247

Tavola 3.9 segue - Figli nati da coniugi che hanno ottenuto nel 1985 la separazione per età della moglie al matrimonio, anno di celebrazione ed età del marito al matrimonio

ETÀ DEL MARITO AL MATRIMONIO	ETÀ DELLA MOGLIE AL MATRIMONIO								TOTALE	
	Meno di 20	20-24	25-29	30-34	35-39	40-44	45-49	50 ed oltre	N. di cui nubili	
1951										
Meno di 20	5	4	-	-	-	-	-	-	9	9
20-24	21	27	2	-	-	-	-	-	50	50
25-29	5	43	20	1	-	-	-	-	69	69
30-34	5	4	4	2	-	-	-	-	15	15
35-39	-	-	4	-	-	-	-	-	4	4
40-44	-	-	-	-	-	-	-	-	-	-
45-49	-	-	-	-	-	-	-	-	-	-
50 ed oltre	-	-	-	-	-	-	-	-	-	-
Totale	36	78	30	3	-	-	-	-	147	147
di cui celibi	36	78	30	3	-	-	-	-	147	147
1952										
Meno di 20	8	6	-	-	-	-	-	-	14	14
20-24	30	75	12	-	-	-	-	-	117	115
25-29	13	61	31	-	-	-	-	-	105	105
30-34	2	4	2	3	-	-	-	-	11	11
35-39	-	-	-	-	-	-	-	-	-	-
40-44	-	-	1	-	-	-	-	-	1	1
45-49	-	-	-	-	-	-	-	-	-	-
50 ed oltre	-	-	-	-	-	-	-	-	-	-
Totale	53	146	46	3	-	-	-	-	248	246
di cui celibi	53	146	46	3	-	-	-	-	248	246
1953										
Meno di 20	17	1	-	1	-	-	-	-	19	19
20-24	29	82	24	-	-	-	-	-	135	135
25-29	16	53	23	-	-	-	-	-	92	92
30-34	2	16	8	5	-	-	-	-	31	31
35-39	-	2	1	-	-	-	-	-	3	3
40-44	-	-	-	-	-	-	-	-	-	-
45-49	-	-	-	-	-	-	-	-	-	-
50 ed oltre	-	-	-	-	-	-	-	-	-	-
Totale	64	154	56	6	-	-	-	-	280	280
di cui celibi	64	154	56	6	-	-	-	-	280	280
1954										
Meno di 20	21	10	-	-	-	-	-	-	31	31
20-24	45	65	2	3	2	-	-	-	117	117
25-29	1	78	28	1	-	-	-	-	108	106
30-34	8	17	11	6	-	-	-	-	42	42
35-39	-	1	-	-	-	-	-	-	1	1
40-44	-	3	6	-	-	-	-	-	9	9
45-49	-	-	-	-	1	-	-	-	1	1
50 ed oltre	-	-	-	-	-	-	-	-	-	-
Totale	75	174	47	10	3	-	-	-	309	307
di cui celibi	75	172	47	10	3	-	-	-	307	305
1955										
Meno di 20	18	5	-	-	-	-	-	-	23	23
20-24	60	75	27	-	-	-	-	-	162	157
25-29	41	99	45	-	-	-	-	-	185	185
30-34	4	27	24	10	-	-	-	-	65	65
35-39	-	1	5	1	-	-	-	-	7	7
40-44	-	-	2	-	1	-	-	-	3	3
45-49	-	4	-	-	-	-	-	-	4	4
50 ed oltre	-	-	-	-	-	-	-	-	-	-
Totale	123	211	103	11	1	-	-	-	449	444
di cui celibi	123	211	103	11	1	-	-	-	449	444

Tavola 3.9 segue - Figli nati da coniugi che hanno ottenuto nel 1985 la separazione per età della moglie al matrimonio, anno di celebrazione ed età del marito al matrimonio

ETÀ DEL MARITO AL MATRIMONIO	ETÀ DELLA MOGLIE AL MATRIMONIO								TOTALE	
	Meno di 20	20-24	25-29	30-34	35-39	40-44	45-49	50 ed oltre	N. di cui nubili	
1956										
Meno di 20	32	-	-	-	-	-	-	-	32	32
20-24	92	113	13	2	-	-	-	-	220	220
25-29	51	107	36	14	-	1	-	-	209	201
30-34	6	25	20	20	1	-	-	-	72	71
35-39	-	3	2	2	-	-	-	-	7	7
40-44	-	-	6	-	-	-	-	-	6	6
45-49	-	5	-	2	1	-	-	-	8	8
50 ed oltre	-	-	-	-	-	-	-	1	1	1
Totale	181	253	77	40	2	1	-	1	555	546
di cui celibi	181	253	77	40	2	1	-	1	555	546
1957										
Meno di 20	20	11	-	2	-	-	-	-	33	33
20-24	71	92	17	-	-	-	-	-	180	178
25-29	25	121	67	4	3	-	-	-	220	220
30-34	10	31	28	12	-	-	-	-	81	81
35-39	-	2	6	4	-	-	-	-	12	12
40-44	-	-	-	2	1	-	-	-	3	3
45-49	-	-	-	-	-	-	-	-	-	-
50 ed oltre	-	-	-	-	-	-	-	-	-	-
Totale	126	257	118	24	4	-	-	-	529	527
di cui celibi	126	257	117	24	4	-	-	-	528	526
1958										
Meno di 20	20	14	1	-	-	-	-	-	35	35
20-24	114	70	41	1	-	-	-	-	226	226
25-29	20	178	88	16	-	-	-	-	302	302
30-34	6	30	23	17	-	-	-	-	76	76
35-39	1	4	6	4	-	-	-	-	15	15
40-44	2	-	-	2	2	-	-	-	6	6
45-49	-	-	-	-	-	-	-	-	-	-
50 ed oltre	-	-	-	-	-	-	-	-	-	-
Totale	163	296	159	40	2	-	-	-	660	660
di cui celibi	163	294	159	40	2	-	-	-	658	658
1959										
Meno di 20	36	9	1	-	-	-	-	-	46	44
20-24	111	157	25	4	-	-	-	-	297	297
25-29	52	207	82	7	1	-	-	-	349	349
30-34	10	34	23	14	3	-	-	-	84	84
35-39	1	19	9	1	-	-	-	-	30	30
40-44	-	-	-	-	-	-	-	-	-	-
45-49	-	2	-	-	-	-	-	-	2	2
50 ed oltre	-	1	-	4	-	-	-	-	5	5
Totale	210	429	140	30	4	-	-	-	813	811
di cui celibi	210	429	140	30	4	-	-	-	813	811
1960										
Meno di 20	26	25	-	1	-	-	-	-	52	52
20-24	120	164	28	2	-	-	-	-	314	314
25-29	48	221	71	7	2	-	-	-	349	345
30-34	12	62	43	17	3	-	-	-	137	137
35-39	6	11	13	11	-	-	-	-	41	41
40-44	-	-	1	1	-	-	-	-	2	2
45-49	-	-	-	1	-	1	-	-	2	2
50 ed oltre	2	-	-	-	-	-	1	-	3	3
Totale	214	483	156	40	5	1	1	-	900	896
di cui celibi	212	483	156	40	5	1	1	-	898	894

Tavola 3.9 segue - Figli nati da coniugi che hanno ottenuto nel 1985 la separazione per età della moglie al matrimonio, anno di celebrazione ed età del marito al matrimonio

ETÀ DEL MARITO AL MATRIMONIO	ETÀ DELLA MOGLIE AL MATRIMONIO								TOTALE	
	Meno di 20	20-24	25-29	30-34	35-39	40-44	45-49	50 ed oltre	N. di cui nubili	
1961										
Meno di 20	34	2	3	2	-	-	-	-	41	41
20-24	169	197	49	9	-	-	2	-	426	426
25-29	68	220	98	14	3	2	-	-	405	405
30-34	14	83	32	29	-	-	-	-	158	158
35-39	-	7	17	4	2	-	-	-	30	30
40-44	-	3	5	7	-	-	-	-	15	15
45-49	-	-	-	-	-	4	-	-	4	4
50 ed oltre	-	1	-	-	-	-	-	-	1	1
Totale	285	513	204	65	5	6	2	-	1.080	1.080
di cui celibi	285	513	204	65	4	2	2	-	1.075	1.075
1962										
Meno di 20	44	26	2	-	-	-	-	-	72	72
20-24	200	290	34	5	-	-	-	2	531	529
25-29	110	273	129	14	-	-	-	-	526	522
30-34	13	67	39	23	3	1	-	-	146	146
35-39	5	15	9	3	-	-	-	-	32	32
40-44	-	4	7	-	2	-	-	-	13	13
45-49	-	-	-	-	-	-	-	-	-	-
50 ed oltre	-	3	-	-	-	-	-	-	3	3
Totale	372	678	220	45	5	1	-	2	1.323	1.317
di cui celibi	368	678	220	45	5	1	-	2	1.319	1.317
1963										
Meno di 20	65	21	1	1	-	-	-	-	88	88
20-24	188	326	38	9	5	-	-	-	566	566
25-29	88	298	146	14	3	-	-	-	549	546
30-34	13	89	51	22	-	1	-	-	176	174
35-39	1	12	7	13	-	4	-	-	37	37
40-44	-	6	1	-	-	-	-	-	7	7
45-49	-	1	3	-	-	-	-	-	4	4
50 ed oltre	-	-	2	-	-	-	-	-	2	2
Totale	355	753	249	59	8	5	-	-	1.429	1.424
di cui celibi	348	752	249	59	8	5	-	-	1.421	1.416
1964										
Meno di 20	55	17	6	-	-	-	-	-	78	78
20-24	204	278	56	4	-	-	-	-	542	542
25-29	140	295	159	19	8	-	-	3	624	622
30-34	17	63	42	16	-	-	-	-	138	138
35-39	3	11	14	2	2	-	-	-	32	32
40-44	-	4	7	4	1	7	-	-	23	23
45-49	-	2	1	-	-	-	-	-	3	3
50 ed oltre	-	7	-	1	-	-	-	-	8	1
Totale	419	677	285	46	11	7	-	3	1.448	1.439
di cui celibi	419	670	285	46	11	7	-	3	1.441	1.439
1965										
Meno di 20	62	8	-	3	-	-	-	-	73	73
20-24	237	255	62	10	1	-	-	-	565	562
25-29	139	303	164	21	1	-	-	-	628	626
30-34	18	55	71	15	4	-	-	-	163	163
35-39	7	14	20	8	12	-	-	-	61	59
40-44	3	3	3	2	1	-	-	-	12	12
45-49	-	2	-	-	1	-	-	-	3	3
50 ed oltre	-	-	1	-	-	-	-	-	1	1
Totale	466	640	321	59	20	-	-	-	1.506	1.499
di cui celibi	466	640	320	59	20	-	-	-	1.505	1.498

Tavola 3.9 segue - Figli nati da coniugi che hanno ottenuto nel 1985 la separazione per età della moglie al matrimonio, anno di celebrazione ed età del marito al matrimonio

ETÀ DEL MARITO AL MATRIMONIO	ETÀ DELLA MOGLIE AL MATRIMONIO								TOTALE	
	Meno di 20	20-24	25-29	30-34	35-39	40-44	45-49	50 ed oltre	N. di cui nubili	
1966										
Meno di 20	80	20	4	-	-	-	-	-	104	104
20-24	193	242	64	3	1	-	-	-	503	501
25-29	145	329	203	18	3	-	-	-	698	694
30-34	26	50	64	38	4	-	-	-	182	182
35-39	2	10	10	6	3	1	-	-	32	32
40-44	9	-	1	-	1	2	-	-	13	13
45-49	-	-	-	-	-	-	-	-	-	-
50 ed oltre	-	2	-	-	-	-	-	3	5	4
Totale	455	653	346	65	12	3	-	3	1.537	1.530
di cui celibi	455	653	346	60	12	3	-	2	1.531	1.525
1967										
Meno di 20	56	16	7	3	-	-	-	-	82	82
20-24	240	362	56	11	-	-	2	-	671	667
25-29	128	380	213	54	5	1	-	-	781	773
30-34	19	91	68	11	4	-	-	-	193	191
35-39	4	15	17	13	1	-	-	1	51	51
40-44	-	-	5	2	-	2	2	-	11	11
45-49	-	-	-	2	-	-	-	-	2	2
50 ed oltre	2	-	1	1	-	-	-	-	4	4
Totale	449	864	367	97	10	3	4	1	1.795	1.781
di cui celibi	449	864	365	97	10	3	4	1	1.792	1.778
1968										
Meno di 20	46	23	2	-	-	-	-	-	71	71
20-24	252	408	57	1	5	-	-	-	723	722
25-29	129	401	189	14	8	-	-	5	746	745
30-34	17	73	66	14	4	-	-	-	174	174
35-39	9	9	7	15	-	-	-	-	40	40
40-44	3	1	2	3	-	1	-	-	10	10
45-49	-	-	1	-	-	-	-	-	1	1
50 ed oltre	-	-	-	-	-	-	-	-	-	-
Totale	456	915	324	47	17	1	-	5	1.765	1.763
di cui celibi	456	906	320	47	17	1	-	5	1.752	1.750
1969										
Meno di 20	102	20	3	-	-	-	-	-	125	123
20-24	303	400	56	4	2	-	-	-	765	759
25-29	70	472	195	12	5	-	-	-	754	754
30-34	24	118	75	34	-	1	-	-	252	251
35-39	1	12	20	14	5	-	-	-	52	52
40-44	-	2	2	2	1	3	-	-	10	10
45-49	-	3	1	-	1	-	1	-	6	6
50 ed oltre	-	3	1	-	1	-	1	6	12	12
Totale	500	1.030	353	66	15	4	2	6	1.976	1.967
di cui celibi	500	1.024	353	66	15	4	2	6	1.970	1.961
1970										
Meno di 20	96	31	6	1	-	-	-	4	138	138
20-24	309	493	68	25	-	-	-	-	895	895
25-29	98	494	228	31	4	-	-	1	856	855
30-34	20	96	76	31	10	-	-	-	233	233
35-39	-	27	18	12	7	1	-	-	65	65
40-44	-	15	6	12	3	-	1	-	37	37
45-49	-	2	-	-	-	1	-	-	3	3
50 ed oltre	-	1	1	-	-	-	-	-	2	2
Totale	523	1.159	403	112	24	2	1	5	2.229	2.228
di cui celibi	523	1.156	402	112	24	2	1	5	2.224	2.224

Tavola 3.9 segue - Figli nati da coniugi che hanno ottenuto nel 1985 la separazione per età della moglie al matrimonio, anno di celebrazione ed età del marito al matrimonio

ETÀ DEL MARITO AL MATRIMONIO	ETÀ DELLA MOGLIE AL MATRIMONIO								TOTALE	
	Meno di 20	20-24	25-29	30-34	35-39	40-44	45-49	50 ed oltre	N. di cui nubili	
1971										
Meno di 20	95	26	3	-	-	-	-	-	124	123
20-24	305	425	51	10	2	-	2	3	798	796
25-29	109	416	204	52	1	-	1	-	783	780
30-34	20	76	80	28	3	3	-	-	210	209
35-39	6	5	9	9	3	1	-	-	33	33
40-44	-	3	1	11	1	1	2	-	19	19
45-49	4	-	-	3	-	-	-	3	10	10
50 ed oltre	-	-	-	1	-	-	1	2	4	4
Totale	539	951	348	114	10	5	6	8	1.981	1.974
di cui celibi	539	949	347	114	9	5	6	8	1.977	1.970
1972										
Meno di 20	105	31	4	-	-	-	-	-	140	140
20-24	375	491	59	12	1	-	-	2	940	937
25-29	164	434	222	33	5	-	-	-	858	857
30-34	9	98	89	27	2	2	-	-	227	225
35-39	7	15	13	14	4	5	1	-	59	59
40-44	4	6	7	3	7	5	1	-	33	33
45-49	-	-	1	5	1	5	3	-	15	15
50 ed oltre	3	3	-	1	-	1	5	2	15	15
Totale	667	1.078	395	95	20	18	10	4	2.287	2.281
di cui celibi	663	1.076	395	93	20	18	5	4	2.274	2.268
1973										
Meno di 20	107	33	3	-	-	-	-	-	143	143
20-24	315	470	48	7	-	-	-	3	843	840
25-29	138	457	221	39	-	-	-	1	856	856
30-34	36	92	79	48	4	1	2	-	262	261
35-39	-	18	21	22	6	2	-	-	69	69
40-44	1	4	5	8	8	6	-	-	32	31
45-49	-	2	-	1	5	1	2	-	11	10
50 ed oltre	1	1	3	4	3	2	2	-	16	16
Totale	598	1.077	380	129	26	12	6	4	2.232	2.226
di cui celibi	595	1.070	379	129	25	12	5	4	2.219	2.214
1974										
Meno di 20	110	26	-	-	-	-	-	-	136	136
20-24	312	422	65	12	-	1	-	1	813	812
25-29	150	428	220	25	3	3	-	1	830	826
30-34	26	86	75	27	4	-	-	-	218	216
35-39	5	25	24	12	7	1	-	-	74	72
40-44	1	17	8	16	6	2	-	-	50	50
45-49	-	-	4	2	1	5	4	-	16	16
50 ed oltre	-	-	-	7	1	2	-	8	18	18
Totale	604	1.004	396	101	22	14	4	10	2.155	2.146
di cui celibi	604	1.000	394	101	21	14	3	10	2.147	2.140
1975										
Meno di 20	80	14	2	-	-	-	-	-	96	95
20-24	372	421	56	8	2	-	-	1	860	857
25-29	132	400	226	28	5	-	-	-	791	787
30-34	26	88	60	24	8	-	-	-	206	205
35-39	3	24	25	20	5	5	-	-	82	82
40-44	2	5	10	4	2	1	-	1	25	24
45-49	-	5	4	3	10	1	1	-	24	24
50 ed oltre	-	2	3	-	-	1	-	5	11	11
Totale	615	959	386	87	32	8	1	7	2.095	2.085
di cui celibi	613	957	380	87	32	8	1	6	2.084	2.074

Tavola 3.9 segue - Figli nati da coniugi che hanno ottenuto nel 1985 la separazione per età della moglie al matrimonio, anno di celebrazione ed età del marito al matrimonio

ETÀ DEL MARITO AL MATRIMONIO	ETÀ DELLA MOGLIE AL MATRIMONIO								TOTALE	
	Meno di 20	20-24	25-29	30-34	35-39	40-44	45-49	50 ed oltre	N. di cui nubili	
1976										
Meno di 20	53	25	2	-	-	-	-	-	80	80
20-24	280	353	83	3	2	-	-	1	722	718
25-29	122	365	219	26	2	1	1	1	737	735
30-34	5	87	70	41	10	1	-	-	214	214
35-39	1	13	13	16	5	-	1	-	49	49
40-44	-	4	6	8	3	7	-	-	28	28
45-49	1	1	2	2	1	1	2	-	10	10
50 ed oltre	-	4	-	1	3	-	-	3	11	11
Totale	462	852	395	97	26	10	4	5	1.851	1.845
di cui celibi	461	850	393	92	26	10	4	5	1.841	1.835
1977										
Meno di 20	67	17	5	2	-	-	-	-	91	91
20-24	252	335	49	11	-	1	1	2	651	650
25-29	116	315	205	15	1	1	-	-	653	649
30-34	22	75	94	30	9	1	-	1	232	230
35-39	3	7	11	8	4	1	-	-	34	34
40-44	2	6	8	9	3	5	1	-	34	34
45-49	-	7	2	2	1	1	-	-	13	13
50 ed oltre	1	1	2	7	-	-	1	-	12	12
Totale	463	763	376	84	18	10	3	3	1.720	1.713
di cui celibi	461	761	376	81	18	10	3	2	1.712	1.705
1978										
Meno di 20	59	12	7	-	-	1	-	-	79	79
20-24	241	365	49	7	-	1	-	2	665	663
25-29	108	319	199	23	5	3	-	1	658	658
30-34	17	70	68	32	4	1	1	-	193	193
35-39	3	19	21	10	7	1	-	-	61	61
40-44	1	2	9	12	11	6	1	1	43	41
45-49	-	4	-	8	3	-	-	1	16	16
50 ed oltre	-	1	2	-	-	2	1	6	12	12
Totale	429	792	355	92	30	15	3	11	1.727	1.723
di cui celibi	429	791	355	92	30	15	3	11	1.726	1.722
1979										
Meno di 20	47	13	3	-	-	-	-	-	63	63
20-24	245	318	38	6	2	-	1	-	610	605
25-29	96	285	173	27	2	4	1	2	590	587
30-34	13	51	76	33	8	-	-	-	181	181
35-39	2	17	19	29	7	2	-	-	76	73
40-44	1	1	16	7	6	1	-	-	32	32
45-49	-	1	1	1	-	4	1	-	8	8
50 ed oltre	2	2	3	1	5	1	4	3	21	21
Totale	406	688	329	104	30	12	7	5	1.581	1.570
di cui celibi	406	686	327	104	30	12	7	5	1.577	1.566
1980										
Meno di 20	69	10	2	-	-	-	-	-	81	81
20-24	273	382	42	2	-	-	2	1	702	701
25-29	68	277	141	21	2	1	-	1	511	511
30-34	11	60	99	43	5	1	-	-	219	219
35-39	2	11	23	18	12	2	3	-	71	69
40-44	-	7	9	5	5	4	1	1	32	32
45-49	1	2	4	1	2	5	3	1	19	19
50 ed oltre	-	2	2	2	1	5	4	6	22	22
Totale	424	751	322	92	27	18	13	10	1.657	1.654
di cui celibi	424	750	319	90	27	17	13	9	1.649	1.648

Tavola 3.9 segue - Figli nati da coniugi che hanno ottenuto nel 1985 la separazione per età della moglie al matrimonio, anno di celebrazione ed età del marito al matrimonio

ETÀ DEL MARITO AL MATRIMONIO	ETÀ DELLA MOGLIE AL MATRIMONIO								TOTALE	
	Meno di 20	20-24	25-29	30-34	35-39	40-44	45-49	50 ed oltre	N. di cui nubili	
1981										
Meno di 20	44	17	-	-	-	-	-	-	61	61
20-24	211	248	40	8	-	-	2	7	516	510
25-29	70	221	140	21	2	-	-	2	456	456
30-34	15	44	60	24	8	-	1	-	152	152
35-39	4	13	12	21	8	1	1	-	60	60
40-44	-	5	6	9	15	6	-	-	41	41
45-49	2	4	8	5	7	1	-	1	28	28
50 ed oltre	2	5	2	4	-	2	1	9	25	20
Totale	348	557	268	92	40	10	5	19	1.339	1.328
di cui celibi	346	553	268	90	40	10	5	19	1.331	1.320
1982										
Meno di 20	32	16	1	1	-	-	-	-	50	50
20-24	176	233	21	4	2	-	-	-	436	434
25-29	39	169	106	11	4	3	-	1	333	333
30-34	9	46	49	31	7	-	2	-	144	143
35-39	1	10	13	20	7	-	-	-	51	51
40-44	6	2	2	6	5	7	-	-	28	28
45-49	1	2	1	1	-	-	1	-	6	6
50 ed oltre	2	4	3	2	1	1	2	6	21	21
Totale	266	482	196	76	26	11	5	7	1.069	1.066
di cui celibi	264	480	193	73	26	11	5	6	1.058	1.055
1983										
Meno di 20	18	15	-	-	-	-	-	-	33	33
20-24	109	172	21	-	2	-	-	-	304	302
25-29	33	84	50	11	6	-	-	-	184	184
30-34	10	19	18	12	3	-	-	-	62	62
35-39	1	3	5	15	7	3	-	1	35	33
40-44	-	1	3	7	5	4	4	-	24	24
45-49	1	-	1	5	2	5	2	1	17	17
50 ed oltre	1	2	2	-	-	2	6	9	22	22
Totale	173	296	100	50	25	14	12	11	681	677
di cui celibi	173	295	100	49	25	14	12	11	679	675
1984										
Meno di 20	11	3	-	-	-	-	-	-	14	14
20-24	39	70	10	1	-	-	-	-	120	120
25-29	6	51	20	9	1	-	-	-	87	87
30-34	1	11	14	10	5	-	-	-	41	41
35-39	-	3	6	6	5	-	-	-	20	20
40-44	-	1	2	1	2	1	1	-	8	8
45-49	-	1	-	3	1	1	1	-	7	7
50 ed oltre	-	1	1	-	-	11	1	3	17	17
Totale	57	41	53	30	14	13	3	3	314	314
di cui celibi	57	41	52	30	14	4	3	3	304	304
1985										
Meno di 20	-	-	-	-	-	-	-	-	-	-
20-24	-	6	3	-	-	-	-	-	9	9
25-29	1	5	-	-	1	-	-	-	7	7
30-34	-	1	1	-	-	-	-	-	2	2
35-39	-	-	1	-	-	-	-	-	1	1
40-44	-	-	1	-	-	-	2	-	3	3
45-49	-	-	-	-	-	-	-	-	-	-
50 ed oltre	-	-	-	-	-	1	4	1	6	6
Totale	1	12	6	-	1	1	6	1	28	28
di cui celibi	1	12	6	-	1	1	6	1	28	28

Tavola 3.10 segue - Figli nati da coniugi che hanno ottenuto nel 1985 lo scioglimento e la cessazione degli effetti civili del matrimonio per età della moglie al matrimonio, anno di celebrazione ed età del marito al matrimonio

ETÀ DEL MARITO AL MATRIMONIO	ETÀ DELLA MOGLIE AL MATRIMONIO							TOTALE		
	Meno di 20	20-24	25-29	30-34	35-39	40-44	45-49	50 ed oltre	N. di cui nubi	
1938										
Meno di 20	2	-	-	-	-	-	-	-	2	2
20-24	1	-	3	-	-	-	-	-	4	4
25-29	2	8	6	-	-	-	-	-	16	16
30-34	-	-	-	-	-	-	-	-	-	-
35-39	-	-	-	-	-	-	-	-	-	-
40-44	-	-	-	-	-	-	-	-	-	-
45-49	-	-	-	-	-	-	-	-	-	-
50 ed oltre	-	-	-	-	-	-	-	-	-	-
Totale	5	8	9	-	-	-	-	-	22	22
di cui celibi	5	8	9	-	-	-	-	-	22	22
1939										
Meno di 20	1	-	-	-	-	-	-	-	1	1
20-24	-	11	-	-	-	-	-	-	11	11
25-29	7	3	3	-	-	-	-	-	13	13
30-34	-	-	5	-	-	-	-	-	5	5
35-39	-	-	-	-	-	-	-	-	-	-
40-44	-	-	-	-	-	-	-	-	-	-
45-49	-	-	-	-	-	-	-	-	-	-
50 ed oltre	-	-	-	-	-	-	-	-	-	-
Totale	8	14	8	-	-	-	-	-	30	30
di cui celibi	8	14	8	-	-	-	-	-	30	30
1940										
Meno di 20	7	2	-	-	-	-	-	-	9	9
20-24	3	9	2	-	-	-	-	-	14	14
25-29	1	11	-	-	-	-	-	-	12	12
30-34	2	-	-	-	-	-	-	-	2	2
35-39	-	1	-	-	-	-	-	-	1	1
40-44	-	-	-	-	-	-	-	-	-	-
45-49	-	-	-	-	-	-	-	-	-	-
50 ed oltre	-	-	-	-	-	-	-	-	-	-
Totale	13	23	2	-	-	-	-	-	38	38
di cui celibi	13	23	2	-	-	-	-	-	38	38
1941										
Meno di 20	2	-	-	-	-	-	-	-	2	2
20-24	14	5	-	-	-	-	-	-	19	19
25-29	3	16	-	2	-	-	-	-	21	21
30-34	-	2	4	-	1	-	-	-	7	7
35-39	-	-	-	-	-	-	-	-	-	-
40-44	-	-	-	-	-	-	-	-	-	-
45-49	-	-	-	-	-	-	-	-	-	-
50 ed oltre	-	-	-	-	-	-	-	-	-	-
Totale	19	23	4	2	1	-	-	-	49	49
di cui celibi	19	23	4	2	1	-	-	-	49	49
1942										
Meno di 20	1	-	-	-	-	-	-	-	1	1
20-24	5	6	-	2	-	-	-	-	13	13
25-29	3	10	11	5	-	-	-	-	29	29
30-34	-	1	7	-	-	-	-	-	8	8
35-39	-	-	-	-	-	-	-	-	-	-
40-44	-	1	-	-	-	-	-	-	1	1
45-49	-	-	-	-	-	-	-	-	-	-
50 ed oltre	-	-	-	-	-	-	-	-	-	-
Totale	9	18	18	7	-	-	-	-	53	52
di cui celibi	9	18	17	7	-	-	-	-	52	52

Tavola 3.10 segue - Figli nati da coniugi che hanno ottenuto nel 1985 lo scioglimento e la cessazione degli effetti civili del matrimonio per età della moglie al matrimonio, anno di celebrazione ed età del marito al matrimonio

ETÀ DEL MARITO AL MATRIMONIO	ETÀ DELLA MOGLIE AL MATRIMONIO								TOTALE	
	Meno di 20	20-24	25-29	30-34	35-39	40-44	45-49	50 ed oltre	N. di cui nubili	
1943										
Meno di 20	7	6	-	-	-	-	-	-	13	13
20-24	7	13	-	-	-	-	-	-	20	20
25-29	4	3	-	-	-	-	-	-	7	7
30-34	2	1	-	-	-	-	-	-	3	3
35-39	-	-	-	-	-	-	-	-	-	-
40-44	-	-	-	-	-	-	-	-	-	-
45-49	-	-	-	-	-	-	-	-	-	-
50 ed oltre	-	-	-	-	-	-	-	-	-	-
Totale	20	23	-	-	-	-	-	-	43	43
di cui celibi	20	23	-	-	-	-	-	-	43	43
1944										
Meno di 20	19	19	-	-	-	-	-	-	38	38
20-24	9	35	3	-	-	-	-	-	47	47
25-29	8	14	-	-	-	-	-	-	22	22
30-34	-	3	-	-	-	-	-	-	3	3
35-39	-	2	-	-	-	-	-	-	2	2
40-44	-	-	-	-	-	-	-	-	-	-
45-49	-	-	-	-	-	-	-	-	-	-
50 ed oltre	-	-	-	-	-	-	-	-	-	-
Totale	36	73	3	-	-	-	-	-	112	112
di cui celibi	36	73	3	-	-	-	-	-	112	112
1945										
Meno di 20	7	8	-	-	-	-	-	-	15	15
20-24	16	35	6	-	-	-	-	-	57	57
25-29	4	12	1	-	-	-	-	-	17	17
30-34	-	5	-	3	1	-	-	-	9	9
35-39	-	-	-	-	-	-	-	-	-	-
40-44	-	-	-	-	-	-	-	-	-	-
45-49	-	-	-	-	-	-	3	-	3	-
50 ed oltre	-	-	-	-	-	-	-	-	-	-
Totale	27	60	7	3	1	-	3	-	101	98
di cui celibi	27	60	7	3	1	-	-	-	98	98
1946										
Meno di 20	1	-	-	-	-	-	-	-	1	1
20-24	23	27	6	-	-	-	-	-	56	56
25-29	10	12	11	-	3	-	-	-	36	36
30-34	-	5	1	-	-	-	-	-	6	6
35-39	-	-	-	-	-	-	-	-	-	-
40-44	-	-	-	-	-	-	-	-	-	-
45-49	-	-	-	-	-	-	-	-	-	-
50 ed oltre	-	-	-	-	-	-	-	-	-	-
Totale	34	44	18	-	3	-	-	-	99	99
di cui celibi	34	44	18	-	3	-	-	-	99	99
1947										
Meno di 20	8	7	3	-	-	-	-	-	18	18
20-24	15	44	1	-	-	-	-	-	60	60
25-29	2	18	9	-	2	-	1	-	32	32
30-34	5	1	1	4	-	-	-	-	11	11
35-39	-	7	-	-	-	-	-	-	7	7
40-44	-	-	-	-	-	-	-	-	-	-
45-49	-	-	1	-	-	-	-	-	1	1
50 ed oltre	-	-	-	-	-	-	-	-	-	-
Totale	30	77	15	4	2	-	1	-	129	129
di cui celibi	30	77	15	4	2	-	1	-	129	129

Tavola 3.10 segue - Figli nati da coniugi che hanno ottenuto nel 1985 lo scioglimento e la cessazione degli effetti civili del matrimonio per età della moglie al matrimonio, anno di celebrazione ed età del marito al matrimonio

ETÀ DEL MARITO AL MATRIMONIO	ETÀ DELLA MOGLIE AL MATRIMONIO							TOTALE		
	Meno di 20	20-24	25-29	30-34	35-39	40-44	45-49	50 ed oltre	N. di cui nubili	
1948										
Meno di 20	6	4	-	-	-	-	-	-	10	10
20-24	30	35	4	-	-	-	-	-	69	69
25-29	13	31	3	1	-	-	-	-	48	48
30-34	1	3	5	-	-	-	-	-	9	9
35-39	-	3	2	-	-	-	-	-	5	5
40-44	-	-	-	-	-	-	-	-	-	-
45-49	-	-	-	-	-	-	-	-	-	-
50 ed oltre	-	-	-	-	-	-	-	-	-	-
Totale	50	76	14	1	-	-	-	-	141	141
di cui celibi	50	76	14	1	-	-	-	-	141	141
1949										
Meno di 20	8	8	-	-	-	-	-	-	16	16
20-24	16	24	13	-	-	-	-	-	53	53
25-29	7	18	19	4	-	-	-	-	48	48
30-34	-	10	6	2	-	-	-	-	18	18
35-39	-	-	2	-	-	-	-	-	2	2
40-44	-	-	-	-	-	-	-	-	-	-
45-49	-	-	-	-	-	-	1	-	1	-
50 ed oltre	-	-	-	-	-	-	-	-	-	-
Totale	31	60	40	6	-	-	1	-	138	137
di cui celibi	31	60	36	6	-	-	-	-	133	133
1950										
Meno di 20	2	-	-	-	-	-	-	-	2	2
20-24	35	38	-	3	-	-	-	-	76	76
25-29	10	16	15	1	-	-	-	-	42	42
30-34	-	-	1	-	-	-	-	-	1	1
35-39	-	-	3	-	-	-	-	-	3	3
40-44	-	-	-	-	-	2	-	-	2	2
45-49	-	-	-	-	-	-	-	-	-	-
50 ed oltre	-	-	-	-	-	-	-	-	-	-
Totale	47	54	19	4	-	2	-	-	126	126
di cui celibi	47	54	14	4	-	2	-	-	121	121
1951										
Meno di 20	8	7	-	-	-	-	-	-	15	15
20-24	39	32	11	-	3	-	-	-	85	85
25-29	18	44	24	1	-	-	-	-	87	84
30-34	-	8	8	2	-	-	-	-	18	18
35-39	-	2	3	1	-	-	-	-	6	6
40-44	-	-	-	-	-	-	-	-	-	-
45-49	-	1	3	-	-	-	-	-	4	1
50 ed oltre	-	-	-	-	-	-	-	-	-	-
Totale	65	94	49	4	3	-	-	-	215	209
di cui celibi	65	94	46	4	3	-	-	-	212	209
1952										
Meno di 20	1	6	-	-	-	-	-	-	7	7
20-24	30	54	7	5	-	-	-	-	96	96
25-29	12	41	15	-	-	-	-	-	68	68
30-34	2	6	10	1	-	-	-	-	19	19
35-39	-	-	1	-	-	-	-	-	1	1
40-44	-	-	1	-	-	-	-	-	1	1
45-49	-	-	-	-	-	-	-	-	-	-
50 ed oltre	-	-	-	-	-	-	-	-	-	-
Totale	45	107	34	6	-	-	-	-	192	192
di cui celibi	45	107	34	6	-	-	-	-	192	192

Tavola 3.10 segue - Figli nati da coniugi che hanno ottenuto nel 1985 lo scioglimento e la cessazione degli effetti civili del matrimonio per età della moglie al matrimonio, anno di celebrazione ed età del marito al matrimonio

ETÀ DEL MARITO AL MATRIMONIO	ETÀ DELLA MOGLIE AL MATRIMONIO								TOTALE	
	Meno di 20	20-24	25-29	30-34	35-39	40-44	45-49	50 ed oltre	N. di cui nubili	
1953										
Meno di 20	9	5	-	-	-	1	-	-	15	15
20-24	37	47	4	-	2	-	-	-	90	90
25-29	20	44	36	5	-	-	-	-	105	105
30-34	2	9	5	5	3	-	-	-	24	24
35-39	-	3	-	-	-	-	-	-	3	3
40-44	-	2	-	1	-	-	-	-	3	3
45-49	-	-	-	-	-	-	-	-	-	-
50 ed oltre	-	-	-	-	-	-	-	-	-	-
Totale	68	110	45	11	5	1	-	-	240	240
di cui celibi	64	108	45	11	5	1	-	-	234	234
1954										
Meno di 20	2	8	2	-	-	-	-	-	12	12
20-24	43	83	5	1	-	-	-	-	132	132
25-29	23	65	27	3	-	-	-	-	118	118
30-34	9	20	6	16	-	-	-	-	51	51
35-39	-	3	-	4	2	-	-	-	9	9
40-44	-	3	-	1	-	-	-	-	4	4
45-49	-	-	-	-	-	-	-	-	-	-
50 ed oltre	-	-	-	-	-	-	-	-	-	-
Totale	77	182	40	25	2	-	-	-	326	326
di cui celibi	77	182	40	25	2	-	-	-	326	326
1955										
Meno di 20	17	10	-	-	-	-	-	-	27	27
20-24	22	69	16	5	1	-	-	-	113	113
25-29	24	74	30	-	1	-	-	-	129	129
30-34	3	7	7	9	-	-	-	-	26	26
35-39	2	7	-	-	2	-	-	-	11	11
40-44	-	-	-	-	-	-	-	-	-	-
45-49	-	-	-	-	-	-	-	-	-	-
50 ed oltre	-	-	-	-	-	-	-	1	1	-
Totale	68	167	53	14	4	-	-	1	307	306
di cui celibi	68	167	53	14	4	-	-	-	306	306
1956										
Meno di 20	12	5	-	-	-	-	-	-	17	17
20-24	56	64	10	-	-	-	-	-	130	130
25-29	10	94	38	1	-	2	-	-	145	145
30-34	6	22	6	5	-	-	-	-	39	38
35-39	-	2	3	-	-	-	-	-	5	5
40-44	-	-	-	-	-	-	-	-	-	-
45-49	-	-	-	-	-	-	-	-	-	-
50 ed oltre	-	-	-	-	-	-	-	-	-	-
Totale	84	187	57	6	-	2	-	-	336	335
di cui celibi	84	187	56	6	-	2	-	-	335	335
1957										
Meno di 20	15	5	-	-	-	-	-	-	20	20
20-24	52	64	23	1	-	-	-	-	140	140
25-29	42	56	39	9	1	-	-	-	147	147
30-34	5	25	12	6	-	-	-	-	48	48
35-39	2	1	3	-	-	-	-	-	6	6
40-44	2	-	-	-	-	-	-	-	2	2
45-49	-	1	-	-	-	-	-	-	1	1
50 ed oltre	-	-	-	-	-	-	-	-	-	-
Totale	118	152	77	16	1	-	-	-	364	364
di cui celibi	118	152	77	16	1	-	-	-	364	364

Tavola 3.10 segue - Figli nati da coniugi che hanno ottenuto nel 1985 lo scioglimento e la cessazione degli effetti civili del matrimonio per età della moglie al matrimonio, anno di celebrazione ed età del marito al matrimonio

ETÀ DEL MARITO AL MATRIMONIO	ETÀ DELLA MOGLIE AL MATRIMONIO								TOTALE	
	Meno di 20	20-24	25-29	30-34	35-39	40-44	45-49	50 ed oltre	N. di cui nubili	
1958										
Meno di 20	12	4	4	-	-	-	-	-	20	20
20-24	54	101	20	-	-	-	-	-	175	175
25-29	18	83	34	7	-	-	-	-	142	142
30-34	5	32	13	1	4	-	-	-	55	55
35-39	3	11	3	3	-	-	-	-	20	20
40-44	-	-	-	-	-	-	-	-	-	-
45-49	-	-	-	-	-	-	-	-	-	-
50 ed oltre	-	-	-	-	-	-	-	-	-	-
Totale	92	231	74	11	4	-	-	-	412	412
di cui celibi	92	231	72	11	4	-	-	-	410	410
1959										
Meno di 20	10	4	-	-	-	-	-	-	14	14
20-24	61	76	11	-	-	-	-	-	148	148
25-29	36	72	53	9	-	-	-	-	170	167
30-34	10	14	22	1	-	-	-	-	47	47
35-39	-	2	4	1	-	-	-	-	7	7
40-44	-	-	-	4	-	-	-	-	4	4
45-49	-	-	-	-	-	-	-	-	-	-
50 ed oltre	-	3	1	-	-	-	-	2	6	4
Totale	117	171	91	15	-	-	-	2	396	391
di cui celibi	117	168	88	15	-	-	-	-	388	388
1960										
Meno di 20	23	2	3	-	-	-	-	-	28	28
20-24	54	114	20	1	-	-	-	-	189	189
25-29	28	68	51	4	-	-	-	-	151	151
30-34	25	23	10	10	1	-	-	-	69	69
35-39	-	1	2	-	-	-	-	-	3	3
40-44	-	3	-	-	-	-	-	-	3	3
45-49	-	-	-	-	-	-	-	-	-	-
50 ed oltre	-	-	-	-	-	-	-	1	1	-
Totale	130	211	86	15	1	-	-	1	444	443
di cui celibi	130	211	86	15	1	-	-	-	443	443
1961										
Meno di 20	21	5	2	-	-	-	-	-	28	28
20-24	91	124	17	2	-	-	-	-	234	233
25-29	22	113	73	13	-	-	-	-	221	211
30-34	2	52	14	5	3	-	-	-	76	76
35-39	-	1	6	6	-	-	-	-	13	13
40-44	-	-	1	-	-	-	-	-	1	1
45-49	-	-	-	-	-	-	-	-	-	-
50 ed oltre	-	-	-	-	1	-	-	-	1	1
Totale	136	113	113	26	4	-	-	-	574	563
di cui celibi	136	103	103	26	4	-	-	-	564	563
1962										
Meno di 20	41	16	3	-	-	-	-	-	60	60
20-24	85	118	31	7	2	-	-	-	243	243
25-29	43	143	35	4	-	-	-	-	225	225
30-34	14	42	14	4	-	-	-	-	74	74
35-39	-	5	2	2	1	1	-	-	11	11
40-44	-	-	-	-	-	-	-	-	-	-
45-49	-	-	-	-	-	-	-	-	-	-
50 ed oltre	-	-	-	-	-	-	-	2	2	2
Totale	183	324	85	17	3	1	-	2	615	615
di cui celibi	183	324	85	17	3	1	-	2	615	615

Tavola 3.10 segue - Figli nati da coniugi che hanno ottenuto nel 1985 lo scioglimento e la cessazione degli effetti civili del matrimonio per età della moglie al matrimonio, anno di celebrazione ed età del marito al matrimonio

ETÀ DEL MARITO AL MATRIMONIO	ETÀ DELLA MOGLIE AL MATRIMONIO								TOTALE	
	Meno di 20	20-24	25-29	30-34	35-39	40-44	45-49	50 ed oltre	N. di cui nubile	
1963										
Meno di 20	54	3	1	-	-	-	-	-	58	58
20-24	100	152	21	1	-	-	-	2	276	276
25-29	47	136	61	10	-	-	-	-	254	254
30-34	7	32	17	3	1	-	-	-	60	59
35-39	2	12	6	3	-	-	-	-	23	23
40-44	-	1	-	4	-	-	-	-	5	5
45-49	-	-	-	-	-	-	-	-	-	-
50 ed oltre	-	-	-	-	-	-	-	2	-	-
Totale	210	336	106	21	1	-	-	4	678	675
di cui celibi	209	333	106	21	1	-	-	-	670	669
1964										
Meno di 20	40	7	1	2	-	-	-	-	50	50
20-24	108	143	23	2	-	-	-	-	276	273
25-29	82	168	76	7	-	-	-	-	333	333
30-34	15	30	35	8	2	-	-	-	90	90
35-39	7	4	2	1	-	-	-	-	14	14
40-44	2	3	-	-	1	-	-	-	6	6
45-49	-	-	-	-	-	-	-	-	-	-
50 ed oltre	-	-	-	-	-	-	-	-	-	-
Totale	254	355	137	20	3	-	-	-	769	766
di cui celibi	254	355	137	20	3	-	-	-	769	766
1965										
Meno di 20	33	-	1	-	-	-	-	-	34	34
20-24	140	141	32	11	-	-	-	-	324	324
25-29	59	150	64	5	1	-	-	-	279	277
30-34	10	33	13	5	5	1	-	-	67	67
35-39	2	8	7	7	-	-	-	-	24	24
40-44	-	4	-	1	1	-	-	-	6	6
45-49	-	-	-	-	-	-	-	-	-	-
50 ed oltre	-	1	-	-	-	-	-	-	1	1
Totale	244	337	117	29	7	1	-	-	735	733
di cui celibi	244	337	115	29	7	1	-	-	729	729
1966										
Meno di 20	44	12	-	-	-	-	-	-	56	56
20-24	87	129	22	2	-	-	-	-	240	240
25-29	65	168	77	11	2	-	-	-	323	323
30-34	6	36	22	5	-	-	-	-	69	68
35-39	2	5	6	1	2	-	-	-	16	16
40-44	-	6	-	-	-	-	-	-	6	6
45-49	-	-	-	-	1	-	-	-	1	1
50 ed oltre	-	-	-	-	-	-	-	-	-	-
Totale	204	356	127	19	5	-	-	-	711	710
di cui celibi	204	356	126	19	5	-	-	-	710	710
1967										
Meno di 20	49	5	-	-	-	-	-	-	54	54
20-24	128	154	29	7	-	-	-	-	318	318
25-29	40	191	77	5	3	-	-	-	316	315
30-34	10	29	23	5	-	-	-	-	67	67
35-39	3	15	3	1	1	-	-	-	23	23
40-44	-	2	2	-	1	-	-	-	5	5
45-49	-	-	-	-	-	-	-	-	-	-
50 ed oltre	-	1	1	-	-	-	-	-	2	2
Totale	230	397	135	18	5	-	-	-	785	784
di cui celibi	230	395	135	18	4	-	-	-	782	781

Tavola 3.10 segue - Figli nati da coniugi che hanno ottenuto nel 1985 lo scioglimento e la cessazione degli effetti civili del matrimonio per età della moglie al matrimonio, anno di celebrazione ed età del marito al matrimonio

ETÀ DEL MARITO AL MATRIMONIO	ETÀ DELLA MOGLIE AL MATRIMONIO								TOTALE	
	Meno di 20	20-24	25-29	30-34	35-39	40-44	45-49	50 ed oltre	N. di cui nubili	
1968										
Meno di 20	39	7	-	-	-	-	-	-	46	46
20-24	121	168	22	3	-	-	-	-	314	314
25-29	44	160	81	9	-	2	-	1	297	297
30-34	2	36	21	5	2	-	-	-	66	66
35-39	-	10	5	6	2	1	-	-	24	24
40-44	-	2	-	-	1	-	-	-	3	3
45-49	-	1	-	1	-	-	1	-	3	3
50 ed oltre	-	-	1	-	-	-	-	-	1	1
Totale	206	384	130	24	5	3	1	1	754	754
di cui celibi	206	381	130	24	5	2	1	1	750	750
1969										
Meno di 20	59	4	-	-	-	-	-	-	63	63
20-24	177	174	19	6	-	-	-	-	376	376
25-29	50	199	78	7	2	-	-	-	336	333
30-34	3	34	28	9	-	-	-	-	74	74
35-39	1	2	6	3	1	-	-	-	13	11
40-44	-	-	2	-	2	-	-	-	4	4
45-49	1	-	1	-	-	1	-	-	3	3
50 ed oltre	-	-	-	-	-	-	-	-	-	-
Totale	291	413	134	25	5	1	-	-	869	864
di cui celibi	290	413	127	25	5	1	-	-	861	861
1970										
Meno di 20	47	12	-	-	-	-	-	-	59	59
20-24	162	226	25	4	-	-	-	-	417	417
25-29	33	169	74	8	6	-	-	-	290	290
30-34	9	31	39	13	1	3	-	-	96	94
35-39	3	9	3	3	2	-	-	-	20	20
40-44	-	2	7	-	-	-	-	-	9	9
45-49	-	-	-	-	-	-	-	-	-	-
50 ed oltre	-	-	-	-	1	-	-	-	1	1
Totale	254	449	148	28	10	3	-	-	892	890
di cui celibi	254	449	148	28	10	3	-	-	892	890
1971										
Meno di 20	50	15	1	-	-	-	-	-	66	66
20-24	132	166	14	-	-	1	-	-	313	312
25-29	47	121	62	8	2	-	-	-	240	239
30-34	7	41	30	8	-	-	-	-	86	85
35-39	2	5	6	6	2	-	-	-	21	21
40-44	2	3	-	1	-	-	-	-	6	6
45-49	-	-	1	-	1	2	-	-	4	4
50 ed oltre	-	-	-	-	-	4	4	-	8	8
Totale	240	351	114	23	5	7	4	-	744	741
di cui celibi	240	351	113	23	5	7	4	-	743	741
1972										
Meno di 20	51	9	-	-	-	-	-	-	60	60
20-24	168	148	15	5	-	-	1	-	337	337
25-29	51	157	68	10	2	-	1	-	289	289
30-34	5	29	29	14	-	-	-	-	77	75
35-39	1	4	10	7	-	-	-	-	22	22
40-44	-	3	2	2	1	3	3	-	14	14
45-49	-	-	-	1	-	-	-	-	1	1
50 ed oltre	-	3	1	1	-	-	-	1	6	6
Totale	276	353	125	40	3	3	5	1	806	804
di cui celibi	276	353	123	40	3	3	5	1	804	802

Tavola 3.10 segue - Figli nati da coniugi che hanno ottenuto nel 1985 lo scioglimento e la cessazione degli effetti civili del matrimonio per età della moglie al matrimonio, anno di celebrazione ed età del marito al matrimonio

ETÀ DEL MARITO AL MATRIMONIO	ETÀ DELLA MOGLIE AL MATRIMONIO								TOTALE	
	Meno di 20	20-24	25-29	30-34	35-39	40-44	45-49	50 ed oltre	N. di cui nubile	
1973										
Meno di 20	36	11	1	-	-	-	-	-	48	48
20-24	137	123	20	2	1	-	-	1	284	284
25-29	61	120	57	9	-	1	1	1	250	250
30-34	7	36	22	6	2	2	-	-	75	75
35-39	2	5	6	7	-	-	-	-	20	18
40-44	-	7	2	-	1	2	-	-	12	12
45-49	-	1	-	-	-	-	-	-	1	1
50 ed oltre	-	-	-	-	1	1	-	4	6	3
Totale	243	303	108	24	5	6	1	6	696	691
di cui celibi	243	303	107	24	5	6	1	4	693	690
1974										
Meno di 20	48	8	-	-	1	-	-	-	57	57
20-24	115	131	12	-	2	-	-	-	260	260
25-29	32	110	49	4	-	-	-	-	195	195
30-34	3	23	18	11	-	1	-	-	56	56
35-39	3	2	9	6	1	-	-	-	21	21
40-44	-	-	1	2	-	-	1	-	4	3
45-49	-	1	-	-	4	4	-	-	9	9
50 ed oltre	-	-	2	-	-	-	-	4	6	3
Totale	201	275	91	23	8	5	1	4	608	604
di cui celibi	200	274	90	23	8	5	1	1	602	602
1975										
Meno di 20	18	11	-	-	-	-	-	-	29	29
20-24	112	109	15	2	1	-	-	-	239	238
25-29	44	84	40	5	3	-	-	-	176	171
30-34	5	14	12	11	-	-	-	-	42	41
35-39	2	5	2	8	1	1	-	-	19	19
40-44	-	-	-	1	-	1	-	-	2	2
45-49	4	-	-	-	2	3	-	-	9	7
50 ed oltre	-	-	-	-	-	-	-	-	-	-
Totale	185	223	69	27	7	5	-	-	516	507
di cui celibi	185	222	64	27	7	5	-	-	510	507
1976										
Meno di 20	11	6	-	-	-	-	-	-	17	17
20-24	64	54	6	2	-	-	-	-	126	126
25-29	19	41	20	-	-	-	-	-	80	79
30-34	2	7	3	7	1	1	-	-	21	21
35-39	-	5	1	4	1	-	-	-	11	11
40-44	-	-	1	2	3	-	-	-	6	6
45-49	2	-	-	-	-	1	1	-	4	4
50 ed oltre	1	-	-	-	-	1	-	1	3	3
Totale	99	113	31	15	5	3	1	1	268	267
di cui celibi	98	113	31	15	5	3	1	1	267	266
1977										
Meno di 20	7	-	-	-	-	-	-	-	7	6
20-24	41	33	3	-	-	-	-	1	78	76
25-29	12	16	17	1	-	-	-	1	47	47
30-34	1	9	6	3	-	-	-	-	19	19
35-39	-	4	2	2	2	-	-	-	10	10
40-44	-	-	2	-	4	1	-	-	7	7
45-49	-	-	1	-	3	2	-	-	6	6
50 ed oltre	-	1	-	-	-	-	-	-	1	1
Totale	61	63	31	6	9	3	-	2	175	172
di cui celibi	59	63	31	6	9	3	-	1	172	171

Tavola 3.10 segue - Figli nati da coniugi che hanno ottenuto nel 1985 lo scioglimento e la cessazione degli effetti civili del matrimonio per età della moglie al matrimonio, anno di celebrazione ed età del marito al matrimonio

ETÀ DEL MARITO AL MATRIMONIO	ETÀ DELLA MOGLIE AL MATRIMONIO							TOTALE	
	Meno di 20	20-24	25-29	30-34	35-39	40-44	45-49	50 ed oltre	N. di cui nubili
1978									
Meno di 20	-	-	-	-	-	-	-	-	-
20-24	14	9	-	-	-	-	-	-	23
25-29	6	6	10	2	-	-	-	-	24
30-34	1	3	7	7	-	1	-	-	19
35-39	-	1	2	8	2	-	-	-	13
40-44	-	1	1	-	1	-	-	-	3
45-49	-	-	-	-	1	-	-	-	1
50 ed oltre	-	-	-	-	-	-	-	-	-
Totale	21	20	20	17	4	1	-	-	83
di cui celibi	21	20	19	16	4	1	-	-	81
1979									
Meno di 20	-	1	-	-	-	-	-	-	1
20-24	3	5	-	-	-	-	-	-	8
25-29	-	2	7	-	-	-	-	-	9
30-34	-	1	5	3	-	-	-	-	9
35-39	-	-	2	-	-	-	-	-	2
40-44	-	-	2	-	-	4	-	-	6
45-49	-	-	-	-	-	-	2	-	2
50 ed oltre	-	-	-	-	-	-	-	-	-
Totale	3	9	16	3	-	4	2	-	37
di cui celibi	3	9	10	3	-	4	2	-	31
1980									
Meno di 20	-	-	-	-	-	-	-	-	-
20-24	-	-	-	-	-	-	-	-	-
25-29	-	-	-	-	-	-	-	-	-
30-34	-	-	-	-	-	-	-	-	-
35-39	-	-	-	-	-	-	-	-	-
40-44	-	-	-	-	-	-	-	-	-
45-49	-	-	-	-	-	-	-	-	-
50 ed oltre	-	-	-	-	-	-	-	-	-
Totale	-	-	-	-	-	-	-	-	-
di cui celibi	-	-	-	-	-	-	-	-	-
1981-85									
Meno di 20	-	-	-	-	-	-	-	-	-
20-24	-	-	-	-	-	-	-	-	-
25-29	-	-	2	-	-	-	-	-	2
30-34	-	-	-	-	-	-	-	-	-
35-39	-	-	-	-	-	-	-	-	-
40-44	-	-	-	-	-	-	-	-	-
45-49	-	-	-	-	-	-	-	-	-
50 ed oltre	-	-	-	-	-	-	-	-	-
Totale	-	-	2	-	-	-	-	-	2
di cui celibi	-	-	2	-	-	-	-	-	2

Tavola 3.11 - Separazioni per classe di età della moglie e classe di età del marito - Anno 1985

ETA' DEL MARITO	ETA' DELLA MOGLIE								Totale
	Meno di 20	20-24	25-29	30-34	35-39	40-44	45-49	50 ed oltre	
Meno di 20	10	4	2	1	-	-	-	-	17
20-24	67	695	144	13	2	3	1	1	926
25-29	38	1.769	2.497	347	54	14	5	13	4.737
30-34	7	560	3.418	3.036	460	67	21	23	7.592
35-39	1	105	980	3.152	2.830	369	93	48	7.578
40-44	-	23	161	750	2.255	1.692	346	72	5.299
45-49	-	8	44	184	732	1.624	1.213	258	4.063
50 ed oltre	1	11	44	97	236	576	1.333	2.652	4.950
Totale	124	3.175	7.290	7.580	6.569	4.345	3.012	3.067	35.162

Tavola 3.12 - Separazioni per grado di istruzione della moglie e grado di istruzione del marito - Anno 1985

ISTRUZIONE DEL MARITO	ISTRUZIONE DELLA MOGLIE					Totale
	Laurea	Diploma di scuola media superiore	Licenza di scuola media	Licenza elementare o priva di titolo di studio	Non indicata	
Laurea	1.126	1.270	419	60	16	2.891
Diploma di scuola media superiore	743	4.749	3.169	429	28	9.118
Licenza di scuola media	152	1.903	10.690	1.546	64	14.355
Licenza elementare o priva di titolo di studio	36	401	1.962	4.542	26	6.967
Non indicata	9	50	166	62	1.544	1.831
Totale	2.066	8.373	16.406	6.639	1.678	35.162

Tavola 3.13 - Scioglimenti e cessazioni degli effetti civili del matrimonio per classe di età della moglie e classe di età del marito - Anno 1985

ETA' DEL MARITO	ETA' DELLA MOGLIE							Totale	
	Meno di 20	20-24	25-29	30-34	35-39	40-44	45-49		50 ed oltre
Meno di 20	-	-	-	-	-	-	-	-	-
20-24	-	7	3	-	-	1	-	-	11
25-29	-	28	233	46	10	1	1	1	320
30-34	-	13	767	1.132	165	22	3	6	2.108
35-39	-	7	322	1.636	1.602	180	42	21	3.810
40-44	-	-	46	389	1.365	955	193	53	3.001
45-49	-	-	8	83	430	947	788	155	2.411
50 ed oltre	-	-	8	34	130	361	817	2.639	3.989
Totale	-	55	1.387	3.320	3.702	2.467	1.844	2.875	15.650

Tavola 3.14 - Scioglimenti e cessazioni degli effetti civili del matrimonio per grado di istruzione della moglie e grado di istruzione del marito - Anno 1985

ISTRUZIONE DEL MARITO	ISTRUZIONE DELLA MOGLIE					Totale
	Laurea	Diploma di scuola media superiore	Licenza scuola media	Licenza elementare o privo di titolo di studio	Non indicato	
Laurea	580	606	286	31	31	1.534
Diploma di scuola media superiore	257	1.657	1.176	196	48	3.334
Licenza scuola media	81	721	4.032	856	71	5.761
Licenza elementare o privo di titolo di studio	15	155	947	2.764	58	3.939
Non indicato	11	44	107	60	860	1.082
Totale	944	3.183	6.548	3.907	1.068	15.650

Tavola 3.15 - Separazioni per settore di attività economica e posizione nella professione della moglie, settore di attività economica e posizione nella professione del marito - Anno 1985

ATTIVITA' ECONOMICA E POSIZIONE NELLA PROFESSIONE DEL MARITO	ATTIVITA' ECONOMICA E POSIZIONE NELLA PROFESSIONE DELLA MOGLIE									
	AGRICOLTURA				Totale	INDUSTRIA				Totale
	Imprendi- trice o libera professioni- sta	Lavoratrice in proprio o coadiu- vante	Dirigente o impiegata	Operaia o assimilata		Imprendi- trice o libera professioni- sta	Lavoratrice in proprio o coadiu- vante	Dirigente o impiegata	Operaia o assimilata	
AGRICOLTURA										
Imprenditore o libero professionista	3	-	-	-	3	3	-	3	1	7
Lavoratore in proprio o coadiuvante	2	18	1	2	23	-	5	6	9	20
Dirigente o impiegato	-	1	2	-	3	-	1	-	7	8
Operaio o assimilato	-	1	1	95	97	-	2	1	25	28
Totale	5	20	4	97	126	3	8	10	42	63
INDUSTRIA										
Imprenditore o libero professionista	4	-	1	4	9	40	14	62	24	140
Lavoratore in proprio o coadiuvante	1	3	2	3	9	7	121	186	192	506
Dirigente o impiegato	6	2	2	-	10	20	34	1.159	124	1.337
Operaio o assimilato	1	8	8	67	84	10	89	404	1.429	1.932
Totale	12	13	13	74	112	77	258	1.811	1.769	3.915
ALTRE ATTIVITA'										
Imprenditore o libero professionista	1	2	4	2	9	16	13	131	23	183
Lavoratore in proprio o coadiuvante	1	6	1	4	12	11	74	324	211	620
Dirigente o impiegato	11	15	6	10	42	29	43	445	153	670
Operaio o assimilato	-	3	-	14	17	15	29	120	182	346
Totale	13	26	11	30	80	71	159	1.020	569	1.819
TOTALE										
Imprenditore o libero professionista	8	2	5	6	21	59	27	196	48	330
Lavoratore in proprio o coadiuvante	4	27	4	9	44	18	200	516	412	1.146
Dirigente o impiegato	17	18	10	10	55	49	78	1.604	284	2.015
Operaio o assimilato	1	12	9	176	198	25	120	525	1.636	2.306
Totale	30	59	28	201	318	151	425	2.841	2.380	5.797
Condizione non pro- fessionale	-	1	2	6	9	1	7	24	55	87
Non indicato	-	1	2	10	13	4	16	57	92	169
Totale generale	30	61	32	217	340	156	448	2.922	2.527	6.053

Tavola 3.15 segue - Separazioni per settore di attività economica e posizione nella professione della moglie, settore di attività economica e posizione nella professione del marito - Anno 1985

ATTIVITÀ ECONOMICA E POSIZIONE NELLA PROFESSIONE DEL MARITO	ATTIVITÀ ECONOMICA E POSIZIONE NELLA PROFESSIONE DELLA MOGLIE										CONDIZIONE NON PROFESSIONALE			Totale generale
	ALTRE ATTIVITÀ					TOTALE					Totale	Di cui casalinga	Non indicato	
	Imprenditrice o libera professionista	Lavoratrice in proprio o coadiuvante	Dirigente o impiegata	Operaia o assimilata	Totale	Imprenditrice o libera professionista	Lavoratrice in proprio o coadiuvante	Dirigente o impiegata	Operaia o assimilata	Totale				
AGRICOLTURA														
Imprenditore o libero professionista	1	1	17	2	21	7	1	20	3	31	23	23	1	55
Lavoratore in proprio o coadiuvante	3	10	25	12	50	5	33	32	23	93	136	135	4	233
Dirigente o impiegato	-	4	15	2	21	-	6	17	9	32	16	16	-	48
Operaio o assimilato	-	8	17	24	49	-	11	19	144	174	237	227	10	421
Totale	4	23	74	40	141	12	51	88	179	330	412	401	15	757
INDUSTRIA														
Imprenditore o libero professionista	39	40	120	18	217	83	54	183	46	366	284	282	13	663
Lavoratore in proprio o coadiuvante	11	183	240	146	580	19	307	428	341	1.095	896	865	54	2.045
Dirigente o impiegato	76	122	645	88	931	102	158	1.806	212	2.278	994	947	35	3.307
Operatore o assimilato	35	290	516	609	1.450	46	387	928	2.105	3.466	4.387	4.297	189	8.042
Totale	161	635	1.521	861	3.178	250	906	3.345	2.704	7.205	6.561	6.391	291	14.057
ALTRE ATTIVITÀ														
Imprenditore o libero professionista	244	72	443	40	799	261	87	578	65	991	670	630	30	1.691
Lavoratore in proprio o coadiuvante	51	830	582	223	1.686	63	910	907	438	2.318	2.152	2.089	70	4.540
Dirigente o impiegato	121	284	2.635	271	3.311	161	342	3.086	434	4.023	3.200	3.094	137	7.360
Operaio o assimilato	20	128	327	543	1.018	35	160	447	739	1.381	1.093	1.062	65	2.539
Totale	436	1.314	3.987	1.077	6.814	520	1.499	5.018	1.676	8.713	7.115	6.875	302	16.130
TOTALE														
Imprenditore o libero professionista	284	113	580	60	1.037	351	142	781	114	1.388	977	935	44	2.409
Lavoratore in proprio o coadiuvante	65	1.023	847	381	2.316	87	1.250	1.367	802	3.506	3.184	3.089	128	6.818
Dirigente o impiegato	197	410	3.295	361	4.263	263	506	4.909	655	6.333	4.210	4.057	172	10.715
Operaio o assimilato	55	426	860	1.176	2.517	81	558	1.394	2.988	5.021	5.717	5.586	264	11.002
Totale	601	1.972	5.582	1.978	10.133	782	2.456	8.451	4.559	16.248	14.088	13.667	608	30.944
Condizione non professionale	13	60	101	69	243	14	68	127	130	339	968	718	22	1.329
Non indicato	16	55	166	118	355	20	72	225	220	537	558	527	1.795	2.889
Totale generale	630	2.087	5.849	2.165	10.731	816	2.596	8.803	4.909	17.124	15.614	14.912	2.424	35.162

Tavola 3.16 - Scioglimenti e cessazioni degli effetti civili del matrimonio per settore di attività economica e posizione nella professione della moglie, settore di attività economica e posizione nella professione del marito - Anno 1985

ATTIVITA' ECONOMICA E POSIZIONE NELLA PROFESSIONE DEL MARITO	ATTIVITA' ECONOMICA E POSIZIONE NELLA PROFESSIONE DELLA MOGLIE									
	AGRICOLTURA					INDUSTRIA				
	Imprendi- trice o libera profes- sionista	Lavoratrice in proprio o coadiu- vante	Dirigente o impiegata	Operaia o assimilata	Totale	Imprendi- trice o libera profes- sionista	Lavoratrice in proprio o coadiu- vante	Dirigente o impiegata	Operaia o assimilata	Totale
AGRICOLTURA										
Imprenditore o libero professionista	1	-	-	-	1	-	-	1	-	1
Lavoratore in proprio o coadiuvante	-	5	-	3	8	-	3	5	16	24
Dirigente o impiegato	-	-	1	-	1	-	-	1	-	1
Operaio o assimilato	-	-	-	28	28	-	-	4	18	22
Totale	1	5	1	31	38	-	3	11	34	48
INDUSTRIA										
Imprenditore o libero professionista	-	1	-	-	1	14	3	50	16	83
Lavoratore in proprio o coadiuvante	-	-	1	5	6	4	46	81	120	251
Dirigente o impiegato	-	-	-	3	3	15	21	467	66	569
Operaio o assimilato	-	4	-	31	35	4	40	170	579	793
Totale	-	5	1	39	45	37	110	768	781	1.696
ALTRE ATTIVITA'										
Imprenditore o libero professionista	-	1	-	-	1	1	5	37	6	49
Lavoratore in proprio o coadiuvante	-	4	1	3	8	4	39	152	103	298
Dirigente o impiegato	1	3	3	3	10	11	31	190	82	314
Operaio o assimilato	-	2	-	6	8	1	16	51	114	182
Totale	1	10	4	12	27	17	91	430	305	843
TOTALE										
Imprenditore o libero professionista	1	2	-	-	3	15	8	88	22	133
Lavoratore in proprio o coadiuvante	-	9	2	11	22	8	88	238	239	573
Dirigente o impiegato	1	3	4	6	14	26	52	658	148	884
Operaio o assimilato	-	6	-	65	71	5	56	225	711	997
Totale	2	20	6	82	110	54	204	1.209	1.120	2.587
Condizione non pro- fessionale	-	1	-	1	2	1	5	21	56	83
Non indicato	-	2	-	4	6	1	10	34	39	84
Totale generale	2	23	6	87	118	56	219	1.264	1.215	2.754

Tavola 3.16 segue - Scioglimenti e cessazioni degli effetti civili del matrimonio per settore di attività economica e posizione nella professione della moglie, settore di attività economica e posizione nella professione del marito - Anno 1985

ATTIVITA' ECONOMICA E POSIZIONE NELLA PROFESSIONE DEL MARITO	ATTIVITA' ECONOMICA E POSIZIONE NELLA PROFESSIONE DELLA MOGLIE				Totale
	ALTRE ATTIVITA'				
	Imprenditrice o libera professionista	Lavoratrice in proprio o coadiuvante	Dirigente o impiegata	Operaia o assimilata	
AGRICOLTURA					
Imprenditore o libero professionista	-	-	5	1	6
Lavoratore in proprio o coadiuvante	1	3	23	11	38
Dirigente o impiegato	1	1	8	-	10
Operaio o assimilato	1	7	7	16	31
Totale	3	11	43	28	85
INDUSTRIA					
Imprenditore o libero professionista	9	12	67	13	101
Lavoratore in proprio o coadiuvante	6	52	141	79	278
Dirigente o impiegato	23	80	357	41	501
Operaio o assimilato	9	121	293	296	719
Totale	47	265	858	429	1.599
ALTRE ATTIVITA'					
Imprenditore o libero professionista	60	31	237	17	345
Lavoratore in proprio o coadiuvante	15	179	300	102	596
Dirigente o impiegato	51	110	1.330	135	1.626
Operaio o assimilato	7	58	151	217	433
Totale	133	378	2.018	471	3.000
.TOTALE					
Imprenditore o libero professionista	69	43	309	31	452
Lavoratore in proprio o coadiuvante	22	234	464	192	912
Dirigente o impiegato	75	191	1.695	176	2.137
Operaio o assimilato	17	186	451	529	1.183
Totale	183	654	2.919	928	4.684
Condizione non professionale	6	44	80	42	172
Non indicato	3	34	124	72	233
Totale generale	192	732	3.123	1.042	5.089

Tavola 3.16 segue - Scioglimenti e cessazioni degli effetti civili del matrimonio per settore di attività economica e posizione nella professione della moglie, settore di attività economica e posizione nella professione del marito - Anno 1985

ATTIVITÀ ECONOMICA E POSIZIONE NELLA PROFESSIONE DEL MARITO	ATTIVITÀ ECONOMICA E POSIZIONE NELLA PROFESSIONE DELLA MOGLIE				CONDIZIONE NON PROFESSIONALE		Non indicato	Totale generale	
	TOTALE				Totale	Di cui casalinga			
	Imprenditrice o libera professionista	Lavoratrice in proprio o coadiuvante	Dirigente o impiegata	Operaia o assimilata					Totale
AGRICOLTURA									
Imprenditore o libero professionista	1	-	6	1	8	15	13	2	25
Lavoratore in proprio o coadiuvante	1	11	28	30	70	80	76	4	154
Dirigente o impiegato	1	1	10	-	12	12	11	-	24
Operaio o assimilato	1	7	11	62	81	146	140	11	238
Totale	4	19	55	93	171	253	240	17	441
INDUSTRIA									
Imprenditore o libero professionista	23	16	117	29	185	130	126	13	328
Lavoratore in proprio o coadiuvante	10	98	223	204	535	306	293	24	865
Dirigente o impiegato	38	101	824	110	1.073	390	367	25	1.488
Operaio o assimilato	13	165	463	906	1.547	1.740	1.691	116	3.403
Totale	84	380	1.627	1.249	3.340	2.566	2.477	178	6.084
ALTRE ATTIVITÀ									
Imprenditore o libero professionista	61	37	274	23	395	251	227	29	675
Lavoratore in proprio o coadiuvante	19	222	453	208	902	624	590	65	1.591
Dirigente o impiegato	63	144	1.523	220	1.950	1.019	962	131	3.100
Operaio o assimilato	8	76	202	337	623	499	477	50	1.172
Totale	151	479	2.452	788	3.870	2.393	2.256	275	6.538
TOTALE									
Imprenditore o libero professionista	85	53	397	53	588	396	366	44	1.028
Lavoratore in proprio o coadiuvante	30	331	704	442	1.507	1.010	959	93	2.610
Dirigente o impiegato	102	246	2.357	330	3.035	1.421	1.340	156	4.612
Operaio o assimilato	22	248	676	1.305	2.251	2.385	2.308	177	4.813
Totale	239	878	4.134	2.130	7.381	5.212	4.973	470	13.063
Condizione non profes- sionale	7	50	101	99	257	717	450	51	1.025
Non indicato	4	46	158	115	323	241	228	998	1.562
Totale generale	250	974	4.393	2.344	7.961	6.170	5.651	1.519	15.650

Tavola 3.17 - Separazioni per numero ed età dei figli affidati e anno di matrimonio - Anno 1985

ANNO DEL MATRIMONIO	1 FIGLIO					2 FIGLI						
	N. separa- zioni	FIGLIO IN ETÀ					N. separa- zioni	FIGLI IN ETÀ				
		0-2	3-4	5-9	10-14	15-17		0-2	3-4	5-9	10-14	15-17
Precedente al 1951	22	-	-	-	3	19	4	-	-	1	3	4
1951	3	-	-	-	-	3	-	-	-	-	-	-
1952	10	-	-	-	1	9	3	-	-	-	3	3
1953	29	-	-	2	7	20	4	-	-	-	4	4
1954	14	-	-	-	2	12	5	-	-	-	5	5
1955	39	-	-	-	9	30	5	-	-	-	2	8
1956	40	-	-	2	13	25	17	-	-	-	10	24
1957	65	-	-	1	13	51	5	-	-	1	7	2
1958	67	-	-	3	20	44	14	-	-	1	14	13
1959	86	-	-	7	28	51	17	-	-	2	16	16
1960	133	-	-	6	45	82	33	-	1	7	27	31
1961	167	-	3	18	47	99	52	-	1	11	34	58
1962	216	-	1	10	69	136	70	1	1	13	55	70
1963	269	1	-	18	78	172	91	1	2	30	62	87
1964	300	-	2	17	86	195	134	1	3	28	90	146
1965	354	-	-	20	107	227	161	-	3	24	109	186
1966	285	-	1	12	65	207	273	1	1	39	156	349
1967	265	-	1	30	58	176	410	2	5	51	288	494
1968	286	1	2	20	67	196	389	3	5	77	337	356
1969	310	3	1	21	150	135	485	17	21	112	507	313
1970	454	4	3	48	329	70	539	4	10	184	765	115
1971	449	3	7	57	376	6	492	4	16	231	718	15
1972	621	5	9	114	487	6	558	16	35	357	695	13
1973	640	9	12	149	464	6	534	23	50	421	562	12
1974	792	8	23	305	444	12	484	28	65	486	381	8
1975	829	13	38	607	165	6	447	36	86	625	138	9
1976	802	14	58	695	29	6	364	40	110	534	35	9
1977	900	27	116	742	12	3	284	47	97	385	29	10
1978	959	48	142	748	19	2	265	73	120	309	21	7
1979	1.010	80	275	637	12	6	186	70	116	168	13	5
1980	1.134	148	620	351	12	3	137	64	108	77	16	9
1981	936	173	691	53	15	4	103	67	96	28	11	4
1982	819	419	366	24	9	1	40	40	19	12	7	2
1983	513	457	29	16	7	4	19	12	7	14	4	1
1984	220	192	14	10	3	1	4	-	2	1	3	2
1985	16	10	4	2	-	-	1	-	-	-	-	2
Totale	14.054	1.615	2.418	4.745	3.251	2.025	6.629	550	980	4.229	5.107	2.392

Tavola 3.17 segue - Separazioni per numero ed età dei figli affidati e anno di matrimonio - Anno 1985

ANNO DEL MATRIMONIO	3 FIGLI					4 FIGLI ED OLTRE					Totale separazioni		
	N. separazioni	FIGLI IN ETÀ					N. separazioni	FIGLI IN ETÀ					
		0-2	3-4	5-9	10-14	15-17		0-2	3-4	5-9		10-14	15-17
Precedente al 1951	1	-	-	-	1	2	-	-	-	-	-	-	27
1951	-	-	-	-	-	-	-	-	-	-	-	-	3
1952	3	-	-	-	4	5	-	-	-	-	-	-	16
1953	-	-	-	-	-	-	-	-	-	-	-	-	33
1954	1	-	-	-	3	-	-	-	-	-	-	-	20
1955	1	-	-	-	2	1	-	-	-	-	-	-	45
1956	2	-	-	-	2	4	2	-	3	3	3	3	61
1957	4	-	-	3	4	5	-	-	-	-	-	-	74
1958	2	-	-	1	2	3	1	-	-	3	1	1	84
1959	9	-	-	1	10	16	3	-	1	6	6	6	115
1960	6	-	1	3	7	7	1	-	-	1	3	3	173
1961	9	1	-	5	5	16	5	-	3	12	6	6	233
1962	13	-	2	3	19	15	3	-	4	7	3	3	302
1963	28	1	2	9	28	44	6	-	1	11	14	14	394
1964	35	-	3	14	34	54	10	1	-	5	21	18	479
1965	53	1	2	16	55	85	21	-	4	13	33	40	589
1966	73	4	4	20	72	119	31	-	3	19	58	56	662
1967	128	1	3	41	130	209	33	1	1	22	50	66	836
1968	143	3	7	55	185	179	28	1	5	19	53	41	846
1969	128	7	9	57	193	118	27	2	3	40	67	4	950
1970	122	3	11	81	239	32	36	3	10	42	85	10	1.151
1971	107	11	11	89	203	7	21	4	8	30	47	1	1.069
1972	96	12	18	101	154	3	29	6	5	44	62	2	1.304
1973	103	17	20	136	134	2	11	1	3	20	18	3	1.288
1974	63	12	20	96	58	3	9	5	2	16	13	-	1.348
1975	51	12	19	99	23	-	13	5	11	32	6	-	1.340
1976	44	11	18	87	12	4	6	-	4	14	6	2	1.216
1977	28	10	18	49	4	3	-	-	-	-	-	-	1.212
1978	24	5	13	35	13	6	3	2	3	5	2	1	1.251
1979	13	8	9	15	7	-	-	-	-	-	-	-	1.209
1980	9	6	9	7	4	1	-	-	-	-	-	-	1.280
1981	2	1	2	3	-	-	2	1	2	3	1	1	1.043
1982	3	4	4	1	-	-	-	-	-	-	-	-	862
1983	3	3	-	3	1	2	-	-	-	-	-	-	535
1984	-	-	-	-	-	-	1	-	-	-	-	5	225
1985	-	-	-	-	-	-	1	-	-	1	2	1	18
Totale	1.307	133	205	1.030	1.608	945	303	32	64	337	567	287	22.293

Tavola 3.18 - Scioglimenti e cessazioni degli effetti civili del matrimonio per numero ed età dei figli affidati ed anno di matrimonio - Anno 1985

ANNO DEL MATRIMONIO	1 FIGLIO					2 FIGLI						
	N. divorzi	FIGLIO IN ETÀ					N. divorzi	FIGLI IN ETÀ				
		0-2	3-4	5-9	10-14	15-17		0-2	3-4	5-9	10-14	15-17
Precedente al 1951	11	-	-	1	-	10	-	-	-	-	-	-
1951	5	-	-	-	-	5	-	-	-	-	-	-
1952	6	-	-	-	1	5	1	-	-	-	1	1
1953	12	-	-	1	2	9	2	-	-	-	-	4
1954	15	-	-	-	5	10	6	-	-	-	4	8
1955	20	-	-	2	4	14	1	-	-	-	-	2
1956	17	-	-	-	4	13	5	-	-	1	2	7
1957	28	-	-	2	10	16	4	-	-	-	3	5
1958	32	-	-	1	9	22	7	-	-	2	3	9
1959	38	-	-	1	7	30	5	-	-	-	5	5
1960	61	-	-	1	11	49	11	-	-	1	10	11
1961	77	-	-	-	12	65	12	-	-	-	8	16
1962	107	-	-	1	27	79	34	-	-	3	20	45
1963	121	-	-	5	18	98	45	-	1	5	25	59
1964	181	-	1	7	54	119	50	1	-	2	40	57
1965	185	-	-	6	52	127	85	-	-	10	52	108
1966	184	-	-	8	34	142	129	-	1	7	76	174
1967	207	-	-	2	43	162	171	-	2	12	118	210
1968	251	-	-	6	76	169	170	-	2	16	130	192
1969	302	-	-	8	125	169	205	-	1	19	235	155
1970	397	1	1	17	311	67	193	-	2	33	324	27
1971	391	-	1	25	361	4	139	1	1	32	240	4
1972	461	-	1	34	419	7	138	-	1	55	216	4
1973	477	1	1	72	398	5	92	-	1	63	117	3
1974	433	1	1	110	318	3	56	-	-	53	59	-
1975	398	-	-	266	129	3	45	-	2	62	21	5
1976	225	1	1	205	17	1	13	-	-	19	6	1
1977	141	-	1	132	7	1	10	-	1	13	4	2
1978	63	-	-	56	7	-	8	-	3	9	3	1
1979	18	-	-	14	3	1	1	-	-	1	1	-
1980	-	-	-	-	-	-	-	-	-	-	-	-
1981	1	-	1	-	-	-	-	-	-	-	-	-
1982	-	-	-	-	-	-	-	-	-	-	-	-
1983	-	-	-	-	-	-	-	-	-	-	-	-
1984	-	-	-	-	-	-	-	-	-	-	-	-
1985	-	-	-	-	-	-	-	-	-	-	-	-
Totale	4.865	4	9	983	2.464	1.405	1.638	2	18	418	1.723	1.115

Tavola 3.18 segue - Scioglimenti e cessazioni degli effetti civili del matrimonio per numero ed età dei figli affidati ed anno di matrimonio - Anno 1985

ANNO DEL MATRIMONIO	3 FIGLI					4 FIGLI O PIÙ					TOTALE DIVORZI CON FIGLI AFFIDATI				
	N. divorzi	FIGLI IN ETÀ					N. divorzi	FIGLI IN ETÀ					Sciogl.	Cess.	Totale
		0-2	3-4	5-9	10-14	15-17		0-2	3-4	5-9	10-14	15-17			
Precedente al 1951	1	-	-	-	1	2	-	-	-	-	-	-	-	12	12
1951	-	-	-	-	-	-	-	-	-	-	-	-	-	5	5
1952	-	-	-	-	-	-	-	-	-	-	-	1	6	7	
1953	-	-	-	-	-	-	1	-	-	-	3	1	1	14	15
1954	-	-	-	-	-	-	-	-	-	-	-	-	3	18	21
1955	1	-	-	-	1	2	-	-	-	-	-	-	2	20	22
1956	1	-	-	-	2	1	1	-	-	-	2	3	3	21	24
1957	1	-	-	-	1	2	1	-	-	-	2	2	2	32	34
1958	-	-	-	-	-	-	-	-	-	-	-	-	3	36	39
1959	1	-	-	-	2	1	-	-	-	-	-	-	5	39	44
1960	1	-	-	-	2	1	-	-	-	-	-	-	5	68	73
1961	2	-	-	1	1	4	1	-	-	1	3	-	5	87	92
1962	4	-	-	1	6	5	-	-	-	-	-	-	6	139	145
1963	5	-	-	1	7	7	3	-	-	3	7	5	13	161	174
1964	9	-	-	1	11	15	5	-	-	3	10	10	21	224	245
1965	14	-	-	-	20	22	3	-	-	3	4	6	23	264	287
1966	17	-	-	1	21	29	6	-	-	2	9	14	28	308	336
1967	37	1	-	6	43	61	7	-	-	3	14	14	24	398	422
1968	37	-	-	5	65	41	1	-	-	-	3	2	45	414	459
1969	22	-	-	9	35	22	6	1	-	5	13	5	41	494	535
1970	21	-	-	5	58	-	2	-	-	3	3	2	58	555	613
1971	13	-	-	9	29	1	-	-	-	-	-	-	67	476	543
1972	9	-	-	6	21	-	1	-	-	2	2	-	68	541	609
1973	4	-	-	6	6	-	-	-	-	-	-	-	70	503	573
1974	2	-	-	4	2	-	-	-	-	-	-	-	68	423	491
1975	1	-	-	3	-	-	-	-	-	-	-	-	77	367	444
1976	-	-	-	-	-	-	-	-	-	-	-	-	44	194	238
1977	-	-	-	-	-	-	-	-	-	-	-	-	26	125	151
1978	-	-	-	-	-	-	-	-	-	-	-	-	19	52	71
1979	1	-	-	2	1	-	-	-	-	-	-	-	2	18	20
1980	-	-	-	-	-	-	-	-	-	-	-	-	-	-	-
1981	-	-	-	-	-	-	-	-	-	-	-	-	-	1	1
1982	-	-	-	-	-	-	-	-	-	-	-	-	-	-	-
1983	-	-	-	-	-	-	-	-	-	-	-	-	-	-	-
1984	-	-	-	-	-	-	-	-	-	-	-	-	-	-	-
1985	-	-	-	-	-	-	-	-	-	-	-	-	-	-	-
Totale	204	1	-	60	335	216	38	1	-	25	75	64	730	6.015	6.745

Tavola 3.19 - Separazioni per regione di residenza della moglie e regione di residenza del marito - Anno 1984

REGIONE DI RESIDENZA DEL MARITO	REGIONE DI RESIDENZA DELLA MOGLIE												
	Piemonte	Valle d'Aosta	Lombardia	Trentino-A. Adige	Bolzano Bozen	Trento	Veneto	Friuli V. Giulia	Liguria	Emilia Romagna	Toscana	Umbria	Marche
Piemonte	3.972	4	30	3	2	1	37	1	17	11	3	1	1
Valle d'Aosta	6	142	1	-	-	-	-	-	-	-	-	-	-
Lombardia	35	-	6.114	10	5	5	25	2	29	25	6	6	3
Trentino-A. Adige	-	-	7	497	272	225	15	2	1	-	2	-	-
Bolzano - Bozen	-	-	4	274	270	4	3	1	-	-	1	-	-
Trento	-	-	3	223	2	221	12	1	1	-	1	-	-
Veneto	2	-	21	2	2	-	2.165	7	5	14	6	-	1
Friuli-V. Giulia	5	-	2	1	1	-	4	1.022	1	2	1	-	2
Liguria	18	-	31	1	1	-	1	-	1.899	4	11	1	1
Emilia-Romagna	8	-	26	-	-	-	5	3	5	3.043	9	1	7
Toscana	6	-	18	2	2	-	10	-	12	7	2.226	5	-
Umbria	-	-	5	-	-	-	1	1	-	1	4	334	2
Marche	-	-	1	-	-	-	1	1	1	6	-	-	477
Lazio	6	-	13	2	-	2	5	4	8	14	22	8	2
Abruzzi	1	1	3	-	-	-	2	1	1	1	1	1	-
Molise	-	1	1	-	-	-	-	-	-	-	-	-	-
Campania	1	-	9	-	-	-	4	2	1	5	4	-	1
Puglia	10	-	24	1	1	-	4	2	6	3	4	1	2
Basilicata	1	-	1	-	-	-	2	-	1	-	-	-	-
Calabria	4	-	3	-	-	-	2	-	1	2	2	1	-
Sicilia	11	-	25	1	1	-	6	1	5	10	5	-	-
Sardegna	3	-	7	-	-	-	7	1	4	-	-	-	-
ITALIA	4.089	148	6.342	520	286	234	2.288	1.051	1.997	3.148	2.306	359	499
Esteri	17	1	25	4	3	1	7	2	1	12	9	4	2
Non indicato	8	-	33	1	-	1	26	1	4	15	14	1	5
Totale	4.114	149	6.400	525	289	236	2.321	1.054	2.002	3.175	2.329	364	506

REGIONE DI RESIDENZA DEL MARITO	REGIONE DI RESIDENZA DELLA MOGLIE												Totale
	Lazio	Abruzzi	Molise	Campania	Puglia	Basilicata	Calabria	Sicilia	Sardegna	Italia	Esteri	Non indicato	
Piemonte	9	1	-	8	11	-	5	5	2	4.121	6	48	4.175
Valle d'Aosta	-	-	-	-	-	-	1	-	-	150	-	-	150
Lombardia	-	-	-	17	15	1	8	21	2	6.346	19	35	6.400
Trentino-A. Adige	-	-	-	-	-	-	-	1	-	525	-	10	535
Bolzano - Bozen	-	-	-	-	-	-	-	1	-	284	-	7	285
Trento	22	3	2	-	-	-	-	-	-	241	-	9	250
Veneto	7	-	-	4	14	-	4	6	-	2.258	2	18	2.278
Friuli-V. Giulia	2	-	-	-	2	-	-	1	-	1.045	4	8	1.057
Liguria	4	2	-	2	1	1	1	4	1	1.983	7	19	2.009
Emilia-Romagna	13	4	2	5	5	3	1	9	1	3.150	11	14	3.175
Toscana	22	1	-	9	2	-	-	10	1	2.331	6	21	2.358
Umbria	7	-	-	4	1	-	-	-	-	360	2	2	364
Marche	16	3	-	1	1	-	-	-	-	508	4	4	516
Lazio	4.459	14	-	18	8	-	3	17	4	4.607	12	95	4.714
Abruzzi	7	350	1	2	-	-	-	1	-	373	5	3	381
Molise	-	3	41	-	4	-	-	1	-	51	2	1	54
Campania	20	4	1	1.749	3	3	-	4	1	1.812	12	7	1.831
Puglia	2	1	1	6	1.176	2	2	3	-	1.250	15	9	1.274
Basilicata	2	-	-	6	6	109	-	1	-	127	2	-	129
Calabria	7	-	-	1	-	-	383	3	-	409	4	3	416
Sicilia	21	2	1	5	4	-	3	1.801	1	1.902	19	9	1.930
Sardegna	7	-	-	2	-	-	-	1	475	502	2	1	505
ITALIA	4.627	388	49	1.839	1.253	119	411	1.889	488	33.810	134	307	34.251
Esteri	30	3	-	11	11	3	7	28	2	179	12	3	194
Non indicato	82	-	2	5	14	-	6	10	1	228	2	285	515
Totale	4.739	391	51	1.855	1.278	122	424	1.927	491	34.217	148	595	34.960

Tavola 3.20 - Scioglimenti e cessazioni degli effetti civili del matrimonio per regione di residenza della moglie e regione di residenza del marito - Anno 1984

REGIONE DI RESIDENZA DEL MARITO	REGIONE DI RESIDENZA DELLA MOGLIE							
	Piemonte	Valle d'Aosta	Lombardia	Bolzano-Bozen	Trento	Trentino-A. Adige	Veneto	Friuli-Venezia Giulia
Piemonte	1.351	4	57	1	2	3	9	2
Valle d'Aosta	10	56	2	-	-	-	-	1
Lombardia	55	1	2.469	-	7	7	30	14
Trentino-Alto Adige	4	-	6	132	59	191	4	-
Bolzano-Bozen	3	-	3	130	5	135	3	-
Trento	7	-	3	2	54	56	1	-
Veneto	11	-	26	5	6	11	590	4
Friuli-Venezia Giulia	6	-	10	2	-	2	9	405
Liguria	46	-	43	-	-	-	18	3
Emilia-Romagna	10	2	40	-	-	-	17	2
Toscana	11	-	27	-	2	2	2	1
Umbria	-	-	5	-	-	-	-	-
Marche	2	-	8	1	2	3	-	-
Lazio	4	-	26	1	2	3	4	3
Abruzzi	3	-	7	-	-	-	1	-
Molise	-	-	2	-	-	-	-	-
Campania	4	-	13	-	1	1	-	-
Puglia	16	-	24	-	1	1	9	1
Basilicata	5	-	6	-	-	-	1	-
Calabria	8	2	20	-	-	-	3	1
Sicilia	29	-	33	-	-	-	5	4
Sardegna	4	1	16	-	-	-	4	-
ITALIA	1.579	66	2.840	142	82	224	706	441
Non indicato	3	1	21	-	1	1	21	7
Estero	27	2	46	4	2	6	27	12
Totale	1.609	69	2.907	146	85	231	754	460

REGIONI DI RESIDENZA DEL MARITO	REGIONE DI RESIDENZA DELLA MOGLIE							
	Liguria	Emilia-Romagna	Toscana	Umbria	Marche	Lazio	Abruzzi	Molise
Piemonte	47	15	10	3	-	13	2	-
Valle d'Aosta	1	1	-	-	-	-	-	-
Lombardia	46	48	22	4	8	35	4	-
Trentino-Alto Adige	-	5	1	-	-	2	-	-
Bolzano-Bozen	-	3	-	-	-	1	-	-
Trento	-	2	1	-	-	1	-	-
Veneto	3	15	5	1	2	5	2	-
Friuli-Venezia Giulia	1	6	1	-	-	3	-	-
Liguria	708	13	11	-	2	4	-	-
Emilia-Romagna	10	1.193	20	3	9	12	5	-
Toscana	22	10	768	6	2	14	1	-
Umbria	-	3	1	94	2	7	1	-
Marche	1	5	6	1	154	2	1	-
Lazio	6	13	17	5	4	813	5	4
Abruzzi	1	2	2	1	1	4	109	1
Molise	1	-	1	-	-	-	-	22
Campania	2	4	5	1	1	6	1	1
Puglia	3	6	9	1	4	11	-	1
Basilicata	-	1	-	-	-	-	-	1
Calabria	7	2	4	1	1	7	-	-
Sicilia	5	10	12	1	2	15	3	-
Sardegna	5	1	3	-	-	5	1	1
ITALIA	869	1.353	898	122	192	958	135	31
Non indicato	8	3	13	1	2	225	5	-
Estero	11	18	14	2	5	33	3	1
Totale	888	1.374	925	125	199	1.216	143	32

Tavola 3.20 segue - Scioglimenti e cessazioni degli effetti civili del matrimonio per regione di residenza della moglie e regione di residenza del marito - Anno 1984

REGIONE DI RESIDENZA DEL MARITO	REGIONE DI RESIDENZA DELLA MOGLIE									Totale
	Campania	Puglia	Basilicata	Calabria	Sicilia	Sardegna	Italia	Estero	Non indicato	
Piemonte	3	9	-	8	17	1	1.554	23	10	1.587
Valle d'Aosta	-	1	-	1	-	-	73	2	-	75
Lombardia	17	26	2	15	33	3	2.839	65	19	2.923
Trentino-Alto Adige	-	1	-	-	-	-	214	20	6	240
<i>Bozano-Bozen</i>	-	-	-	-	-	-	148	19	2	169
<i>Trento</i>	-	1	-	-	-	-	66	1	4	71
Veneto	4	4	-	2	4	2	691	25	12	728
Friuli-Venezia Giulia	2	1	-	1	3	-	450	12	6	468
Liguria	1	4	1	5	2	1	862	9	4	875
Emilia-Romagna	-	3	-	2	15	2	1.345	28	9	1.382
Toscana	6	4	-	1	2	3	882	16	13	911
Umbria	-	-	-	-	1	-	114	4	2	120
Marche	-	1	-	-	1	-	185	-	4	189
Lazio	8	11	1	1	11	6	945	27	210	1.182
Abruzzi	2	4	1	-	2	-	141	10	2	153
Molise	-	1	-	1	-	1	29	3	-	32
Campania	768	6	1	2	2	2	820	14	3	837
Puglia	3	410	2	7	9	2	519	34	8	561
Basilicata	2	2	34	1	1	-	54	4	-	58
Calabria	3	3	1	251	5	2	321	12	1	334
Sicilia	7	2	1	4	724	1	858	28	11	897
Sardegna	-	2	-	1	3	125	172	4	2	178
ITALIA	826	495	44	303	835	151	13.068	340	322	13.730
Non indicato	35	2	-	3	5	-	356	7	592	955
Estero	5	22	2	10	39	7	292	77	11	380
Totale	866	519	46	316	879	158	13.716	424	925	15.065

Tavola 3.21 - Separazioni per regione di nascita della moglie e regione di nascita del marito - Anno 1985

REGIONE DI NASCITA DEL MARITO	REGIONE DI NASCITA DELLA MOGLIE							
	Piemonte	Valle d'Aosta	Lombardia	Trentino- A. Adige	Bolzano	Trento	Veneto	Friuli- V. Giulia
Piemonte	1.790	7	164	10	3	7	84	13
Valle d'Aosta	4	46	5	-	-	-	4	-
Lombardia	126	3	3.539	32	12	20	191	33
Trentino-A. Adige	5	1	32	443	210	233	41	4
Bolzano	-	-	11	209	197	12	21	3
Trento	5	1	21	234	13	221	20	1
Veneto	109	-	176	28	13	15	1.559	47
Friuli-V. Giulia	19	2	33	5	4	-	69	635
Liguria	80	-	74	4	3	1	27	5
Emilia-Romagna	48	1	149	17	4	13	82	21
Toscana	42	1	65	5	3	2	32	12
Umbria	7	-	15	3	1	2	6	1
Marche	14	-	30	2	1	1	12	1
Lazio	44	2	80	9	5	4	38	23
Abruzzi	10	-	21	3	2	1	10	5
Molise	2	-	10	-	-	-	2	1
Campania	49	3	102	10	5	5	30	14
Puglia	101	-	253	8	4	4	59	13
Basilicata	23	1	36	1	-	1	8	3
Calabria	50	3	95	7	5	2	19	10
Sicilia	122	1	185	7	5	2	49	12
Sardegna	51	-	56	4	2	2	19	9
Italia	2.696	71	5.120	598	283	315	2.341	862
Estero	70	2	122	21	15	6	81	62
Non indicato	4	-	11	2	1	1	11	2
Totale	2.770	73	5.253	621	299	322	2.433	926

REGIONE DI NASCITA DEL MARITO	REGIONE DI NASCITA DELLA MOGLIE							
	Liguria	Emilia- Romagna	Toscana	Umbria	Marche	Lazio	Abruzzi	Molise
Piemonte	113	31	18	3	9	31	6	2
Valle d'Aosta	1	-	2	-	-	1	1	-
Lombardia	72	136	54	14	20	68	21	6
Trentino-A. Adige	8	10	3	1	3	9	3	-
Bolzano	4	4	1	-	-	6	1	-
Trento	4	6	2	1	3	3	2	-
Veneto	19	53	20	6	8	40	11	1
Friuli-V. Giulia	11	13	8	4	5	18	3	1
Liguria	822	27	36	4	8	26	3	1
Emilia-Romagna	28	2.165	35	5	26	37	9	6
Toscana	67	61	1.518	17	10	70	15	3
Umbria	8	15	24	245	13	61	8	1
Marche	16	42	23	6	350	54	16	3
Lazio	33	50	80	70	61	2.280	72	8
Abruzzi	19	16	9	4	14	67	306	5
Molise	1	7	-	-	3	25	4	52
Campania	29	46	54	2	15	147	17	4
Puglia	34	47	27	4	23	82	15	7
Basilicata	9	11	4	2	1	10	-	-
Calabria	61	24	19	5	5	61	6	4
Sicilia	72	53	58	12	12	129	13	4
Sardegna	39	14	15	4	5	29	3	2
Italia	1.462	2.821	2.007	408	591	3.245	532	110
Estero	36	118	42	9	14	90	15	5
Non indicato	7	4	5	-	6	20	-	-
Totale	1.505	2.943	2.054	417	611	3.355	547	115

Tavola 3.21 segue - Separazioni per regione di nascita della moglie e regione di nascita del marito - Anno 1985

REGIONE DI NASCITA DEL MARITO	REGIONE DI NASCITA DELLA MOGLIE									Totale
	Campania	Puglia	Basilicata	Calabria	Sicilia	Sardegna	Italia	Estero	Non indicato	
Piemonte	37	57	12	40	51	23	2.501	69	2	2.572
Valle d'Aosta	-	1	-	1	1	1	68	1	-	69
Lombardia	75	115	17	66	112	29	4.729	164	9	4.902
Trentino-A. Adige	4	4	1	3	7	3	585	35	1	621
Bolzano	-	3	1	-	5	1	270	22	-	292
Trento	4	1	-	3	2	2	315	13	1	329
Veneto	23	50	6	15	29	20	2.220	84	2	2.306
Friuli-V. Giulia	1	15	-	4	6	6	858	109	3	970
Liguria	14	17	-	17	27	16	1.208	44	1	1.253
Emilia-Romagna	50	30	10	23	42	19	2.803	141	-	2.944
Toscana	55	28	3	27	53	23	2.107	105	6	2.218
Umbria	10	11	-	6	9	8	451	16	1	468
Marche	8	13	-	2	8	4	604	16	2	622
Lazio	102	56	6	60	71	36	3.181	173	12	3.366
Abruzzi	18	13	2	6	8	5	541	28	2	571
Molise	10	5	3	1	4	2	132	7	1	140
Campania	1.803	64	11	37	57	15	2.509	75	15	2.599
Puglia	45	1.525	34	44	71	22	2.414	48	5	2.467
Basilicata	22	32	128	13	13	3	320	7	2	329
Calabria	47	35	11	564	61	12	1.099	36	6	1.141
Sicilia	67	62	6	79	2.240	21	3.204	114	9	3.327
Sardegna	23	23	2	12	25	539	874	34	1	909
Italia	2.414	2.156	252	1.020	2.895	807	32.408	1.306	80	33.794
Estero	30	36	4	20	48	17	842	161	-	1.003
Non indicato	20	16	2	5	7	2	124	3	238	365
Totale	2.464	2.208	258	1.045	2.950	826	33.374	1.470	318	35.162

Tavola 3.22 - Scioglimenti e cessazioni degli effetti civili del matrimonio per regione di nascita della moglie e regione di nascita del marito - Anno 1985

REGIONE DI NASCITA DEL MARITO	REGIONE DI NASCITA DELLA MOGLIE							
	Piemonte	Valle d'Aosta	Lombardia	Trentino- Alto Adige	Bolzano- Bozen	Trento	Veneto	Friuli- Ven. Giulia
Piemonte	793	4	63	6	4	2	59	8
Valle d'Aosta	7	14	3	1	-	1	1	-
Lombardia	77	2	1.544	21	12	9	86	26
Trentino-Alto Adige	7	1	12	150	90	60	14	2
Bolzano-Bozen	4	-	8	90	87	3	6	-
Trento	3	1	4	60	3	57	8	2
Veneto	56	1	81	15	9	6	586	28
Friuli-Venezia Giulia	5	-	16	2	2	-	15	250
Liguria	46	2	49	2	2	-	18	7
Emilia-Romagna	25	-	77	7	6	1	36	8
Toscana	11	-	38	3	2	1	7	6
Umbria	5	-	3	2	-	2	4	-
Marche	7	-	15	-	-	-	3	1
Lazio	19	-	48	8	1	7	25	11
Abruzzi	8	-	8	2	1	1	4	3
Molise	4	-	6	-	-	-	1	-
Campania	16	-	33	4	1	3	21	7
Puglia	34	2	57	9	5	4	29	6
Basilicata	6	-	10	1	-	1	3	2
Calabria	21	3	30	1	1	-	12	4
Sicilia	51	2	72	1	1	-	17	10
Sardegna	13	1	12	3	3	-	6	3
Italia	1.211	32	2.177	238	140	98	947	382
Estero	44	-	57	13	7	6	25	44
Non indicato	1	-	9	-	-	-	3	2
Totale	1.256	32	2.243	251	147	104	975	428

Tavola 3.22 segue - Scioglimenti e cessazioni degli effetti civili del matrimonio per regione di nascita della moglie e regione di nascita del marito - Anno 1985

REGIONE DI NASCITA DEL MARITO	REGIONE DI NASCITA DELLA MOGLIE							
	Liguria	Emilia- Romagna	Toscana	Umbria	Marche	Lazio	Abruzzi	Molise
Piemonte	39	28	16	3	6	22	2	2
Valle d'Aosta	1	1	-	-	1	-	-	-
Lombardia	41	79	27	4	8	39	9	5
Trentino-Alto Adige	4	3	-	3	3	3	-	-
<i>Bolzano-Bozen</i>	4	2	-	2	-	3	-	-
<i>Trento</i>	-	1	-	1	3	-	-	-
Veneto	19	30	13	2	1	24	6	-
Friuli-Venezia Giulia	5	6	5	1	3	8	1	1
Liguria	329	19	22	5	4	17	2	-
Emilia-Romagna	21	957	22	5	19	27	-	1
Toscana	34	34	551	7	9	31	2	2
Umbria	1	6	2	76	4	25	-	-
Marche	3	13	11	1	148	26	7	-
Lazio	20	30	28	19	18	970	27	1
Abruzzi	9	6	6	3	5	29	117	3
Molise	-	4	5	-	-	6	2	32
Campania	14	20	17	3	1	65	10	6
Puglia	14	21	14	3	2	31	11	2
Basilicata	2	2	2	-	-	9	2	-
Calabria	16	11	5	1	2	35	4	-
Sicilia	25	22	24	2	6	52	7	3
Sardegna	8	7	9	-	2	12	6	1
Italia	605	1.299	779	138	242	1.431	215	59
Estero	14	27	27	2	6	39	6	4
Non indicato	1	-	1	-	3	8	2	-
Totale	620	1.326	807	140	251	1.478	223	63

REGIONE DI NASCITA DEL MARITO	REGIONE DI NASCITA DELLA MOGLIE									
	Campania	Puglia	Basilicata	Calabria	Sicilia	Sardegna	Italia	Estero	Non indicato	Totale
Piemonte	21	29	9	15	20	7	1.152	61	2	1.215
Valle d'Aosta	-	2	-	1	-	-	32	1	-	33
Lombardia	32	56	5	21	44	21	2.147	115	7	2.269
Trentino-Alto Adige	2	-	-	-	3	1	208	24	1	233
<i>Bolzano-Bozen</i>	2	-	-	-	2	1	124	14	-	138
<i>Trento</i>	-	-	-	-	1	-	84	10	1	95
Veneto	16	14	1	11	12	4	920	61	4	985
Friuli-Venezia Giulia	2	5	-	2	7	-	334	57	1	392
Liguria	12	11	2	16	13	6	582	50	2	634
Emilia-Romagna	18	29	5	4	19	4	1.284	68	4	1.356
Toscana	20	8	3	10	20	8	804	41	6	851
Umbria	4	6	-	1	2	1	142	5	-	147
Marche	6	4	-	4	2	-	251	17	8	276
Lazio	39	25	4	21	32	12	1.357	118	20	1.495
Abruzzi	7	6	1	2	1	4	224	8	3	235
Molise	4	2	-	-	4	2	72	1	-	73
Campania	907	23	6	12	23	8	1.196	63	4	1.263
Puglia	49	660	16	17	42	13	1.032	49	5	1.086
Basilicata	10	14	57	5	3	1	129	4	1	134
Calabria	14	18	5	332	31	4	549	15	6	570
Sicilia	31	33	2	28	921	10	1.319	59	24	1.402
Sardegna	5	8	-	3	11	233	343	19	2	364
Italia	1.199	953	116	505	1.210	339	14.077	836	100	15.013
Estero	10	14	-	6	20	9	367	108	4	479
Non indicato	5	2	-	2	4	-	43	3	112	158
Totale	1.214	969	116	513	1.234	348	14.487	947	216	15.650

Tavola 3.23 - Separazioni per regione di residenza della moglie e regione di residenza del marito - Anno 1985

REGIONE DI RESIDENZA DEL MARITO	REGIONE DI RESIDENZA DELLA MOGLIE												
	Piemonte	Valle d'Aosta	Lombardia	Trentino-A. Adige Totale	Bolzano	Trento	Veneto	Friuli-V. Giulia	Liguria	Emilia-Romagna	Toscana	Umbria	Marche
Piemonte	3.655	3	41	2	1	1	6	3	23	9	7	-	-
Valle d'Aosta	4	104	1	-	-	-	1	-	-	-	-	-	-
Lombardia	29	-	6.946	8	4	4	28	10	22	24	12	6	-
Trentino-A. Adige	1	-	7	604	321	283	11	2	1	3	1	-	-
Bolzano - Bozen	-	-	6	318	316	2	-	1	-	2	1	-	-
Trento	1	-	1	286	5	281	11	1	1	1	-	-	-
Veneto	7	-	16	3	1	2	1.922	5	1	9	5	1	1
Friuli-V. Giulia	2	-	5	2	1	1	12	1.041	-	7	1	-	-
Liguria	22	-	21	1	1	-	1	-	1.729	3	8	-	2
Emilia-Romagna	7	-	28	1	-	1	9	5	10	3.111	4	-	5
Toscana	7	-	13	-	-	-	5	4	15	14	2.278	3	9
Umbria	-	-	9	-	-	-	1	-	-	1	6	360	-
Marche	2	1	3	-	-	-	-	-	5	6	6	2	460
Lazio	11	-	16	-	-	-	5	3	5	9	19	9	3
Abruzzi	2	-	1	-	-	-	-	-	-	5	2	2	4
Molise	-	-	-	-	-	-	1	-	1	-	1	-	-
Campania	7	-	13	3	2	1	6	-	3	6	6	-	-
Puglia	1	-	20	3	2	1	4	2	2	7	3	-	3
Basilicata	2	-	1	-	-	-	-	-	1	1	1	-	-
Calabria	5	-	4	-	-	-	-	-	4	4	3	-	-
Sicilia	8	-	18	2	2	-	4	1	2	11	5	1	-
Sardegna	3	-	4	-	-	-	-	-	1	-	-	-	-
Italia	3.775	108	7.167	629	335	294	2.016	1.076	1.825	3.230	2.368	384	487
Esterio	13	1	29	1	1	-	20	2	15	21	11	4	2
Non indicato	5	-	15	-	-	-	10	3	10	12	10	-	6
Totale	3.793	109	7.211	630	336	294	2.046	1.081	1.850	3.263	2.389	388	495

REGIONE DI RESIDENZA DEL MARITO	REGIONE DI RESIDENZA DELLA MOGLIE												
	Lazio	Abruzzi	Molise	Campania	Puglia	Basilicata	Calabria	Sicilia	Sardegna	Italia	Esterio	Non indicato	Totale
Piemonte	6	1	-	5	11	-	3	15	2	3.792	13	25	3.830
Valle d'Aosta	1	-	-	-	-	-	-	-	-	111	-	-	111
Lombardia	19	4	3	46	18	4	16	13	-	7.208	11	10	7.229
Trentino-A. Adige	3	-	-	1	1	-	-	-	-	635	4	2	641
Bolzano - Bozen	2	-	-	-	1	-	-	-	-	337	2	-	339
Trento	1	-	-	1	-	-	-	-	-	304	2	2	308
Veneto	2	-	1	6	5	-	1	2	3	1.990	9	5	2.004
Friuli-V. Giulia	5	-	-	-	-	-	-	2	1	1.078	6	7	1.091
Liguria	2	-	-	1	2	-	2	4	3	1.801	6	7	1.814
Emilia-Romagna	7	1	-	4	5	1	1	5	2	3.206	12	8	3.226
Toscana	18	1	-	3	5	-	-	9	3	2.387	8	12	2.407
Umbria	18	2	1	2	1	-	-	1	-	402	1	2	405
Marche	9	2	-	1	1	-	-	-	-	498	-	1	499
Lazio	4.148	8	-	21	8	-	4	10	4	4.283	16	49	4.348
Abruzzi	13	378	1	1	4	-	-	-	-	413	1	1	415
Molise	1	-	48	1	2	-	-	-	-	55	3	1	59
Campania	20	2	3	1.587	9	2	1	4	2	1.674	9	4	1.687
Puglia	4	1	-	6	1.341	2	2	1	-	1.402	9	2	1.413
Basilicata	-	-	-	1	5	95	-	-	-	107	3	1	111
Calabria	5	-	-	2	5	3	384	1	-	420	3	8	431
Sicilia	11	-	-	7	1	-	8	2.067	4	2.150	13	6	2.169
Sardegna	5	-	-	1	1	-	1	1	546	563	3	2	568
Italia	4.297	400	57	1.696	1.425	107	423	2.135	570	34.175	130	153	34.458
Esterio	33	7	3	9	9	-	1	23	1	205	10	2	217
Non indicato	46	-	1	48	8	-	2	13	-	189	-	298	487
Totale	4.476	407	61	1.753	1.442	107	426	2.171	571	34.569	140	453	35.162

Tavola 3.24 - Scioglimenti e cessazioni degli effetti civili del matrimonio per regione di residenza della moglie e regione di residenza del marito - Anno 1985

REGIONE DI RESIDENZA DEL MARITO	REGIONE DI RESIDENZA DELLA MOGLIE							
	Piemonte	Valle d'Aosta	Lombardia	Trentino-Alto Adige	Bolzano	Trento	Veneto	Friuli-Venezia Giulia
Piemonte	1.466	2	63	2	1	1	9	5
Valle d'Aosta	3	32	2	-	-	-	-	1
Lombardia	52	3	2.757	6	2	4	34	9
Trentino-Alto Adige	1	1	6	215	129	86	6	2
Bolzano-Bozen	-	-	4	128	127	1	2	7
Trento	1	1	2	87	2	85	4	7
Veneto	13	-	28	7	4	3	637	6
Friuli-Venezia Giulia	3	-	9	2	-	2	14	394
Liguria	31	3	39	1	1	-	3	4
Emilia-Romagna	19	-	38	6	1	5	16	2
Toscana	15	-	25	-	-	-	4	2
Umbria	3	-	8	-	-	-	-	-
Marche	1	1	6	-	-	-	-	2
Lazio	16	-	44	-	-	-	6	2
Abruzzi	-	1	4	-	-	-	-	-
Molise	-	-	4	-	-	-	-	-
Campania	8	-	13	3	-	3	5	-
Puglia	19	-	39	1	1	-	7	3
Basilicata	-	-	5	1	-	1	-	-
Calabria	14	-	14	-	-	-	1	1
Sicilia	18	-	31	-	-	-	3	1
Sardegna	11	-	6	-	-	-	-	3
Italia	1.693	43	3.141	244	139	105	745	437
Estero	37	1	45	9	7	2	18	7
Nord indicato	3	-	10	-	-	-	4	2
Totale	1.733	44	3.196	253	14	107	767	446

REGIONI DI RESIDENZA DEL MARITO	REGIONE DI RESIDENZA DELLA MOGLIE							
	Liguria	Emilia-Romagna	Toscana	Umbria	Marche	Lazio	Abruzzi	Molise
Piemonte	63	7	10	2	3	9	1	-
Valle d'Aosta	-	1	1	-	-	-	-	-
Lombardia	43	59	26	10	5	48	2	-
Trentino-Alto Adige	1	4	2	2	-	4	-	-
Bolzano-Bozen	1	1	1	2	-	1	-	-
Trento	-	3	1	-	-	3	-	-
Veneto	5	13	3	-	2	4	1	-
Friuli-Venezia Giulia	2	1	3	-	1	1	-	2
Liguria	740	16	17	2	2	4	-	-
Emilia-Romagna	13	1.191	11	-	8	12	2	-
Toscana	15	19	719	8	4	20	2	-
Umbria	1	4	3	71	1	8	-	-
Marche	4	5	4	1	144	8	2	-
Lazio	9	5	20	11	6	1.630	7	1
Abruzzi	2	1	1	-	1	8	117	-
Molise	-	-	1	-	-	2	-	23
Campania	7	12	4	3	2	20	1	2
Puglia	7	10	5	-	3	6	2	1
Basilicata	1	-	2	-	-	2	1	-
Calabria	4	3	2	-	1	9	2	1
Sicilia	10	7	9	1	3	17	3	-
Sardegna	4	5	7	2	2	6	-	-
Italia	931	1.363	850	113	188	1.818	143	30
Estero	22	23	19	3	4	34	4	4
Non indicato	6	1	8	-	4	45	1	-
Totale	959	1.387	877	116	196	1.897	148	34

Tavola 3.24 segue - Scioglimenti e cessazioni degli effetti civili del matrimonio per regione di residenza della moglie e regione di residenza del marito - Anno 1985

REGIONE DI RESIDENZA DEL MARITO	REGIONE DI RESIDENZA									Totale
	Campania	Puglia	Basilicata	Calabria	Sicilia	Sardegna	Italia	Estero	Non indicato	
Piemonte	7	11	2	4	15	5	1.686	25	5	1.716
Valle d'Aosta	-	-	-	-	1	-	41	-	-	41
Lombardia	14	14	3	12	35	10	3.142	68	16	3.226
Trentino-Alto Adige	-	1	-	-	-	-	245	14	1	260
<i>Bolzano-Bozen</i>	-	-	-	-	-	-	141	8	-	149
<i>Trento</i>	-	7	-	-	-	-	104	6	7	111
Veneto	2	3	-	3	4	1	732	19	11	762
Friuli-Venezia Giulia	2	1	-	-	5	-	440	10	4	454
Liguria	3	4	-	2	5	6	882	16	3	901
Emilia-Romagna	3	5	1	-	4	5	1.336	27	9	1.372
Toscana	4	3	1	1	10	2	854	17	6	877
Umbria	-	2	-	1	2	-	104	2	1	107
Marche	-	1	-	1	2	-	182	3	9	194
Lazio	6	12	-	8	11	6	1.800	37	62	1.899
Abruzzi	1	-	-	-	1	-	137	1	-	138
Molise	-	1	-	-	-	-	31	2	-	33
Campania	840	3	-	3	5	-	931	21	1	953
Puglia	5	497	2	1	5	2	615	19	3	637
Basilicata	5	4	37	-	-	-	58	-	-	58
Calabria	3	-	1	199	9	-	264	5	6	275
Sicilia	7	1	-	4	672	2	789	31	27	847
Sardegna	2	1	-	-	7	192	248	7	2	257
Italia	904	564	47	239	793	231	14.517	324	166	15.007
Estero	13	14	3	11	21	6	298	75	6	379
Non indicato	1	-	-	2	12	1	100	3	161	264
Totale	918	578	50	252	826	238	14.915	402	333	15.650

ALLEGATI

ALLEGATO A

CONFRONTO TRA LA NUMERAZIONE DELLE TAVOLE ADOTTATA NEL PRESENTE VOLUME E QUELLA UTILIZZATA NEL VOLUME 31

Nuova numerazione	Vecchia numerazione	Nuova numerazione	Vecchia numerazione	Nuova numerazione	Vecchia numerazione	Nuova numerazione	Vecchia numerazione
Tav. 1.1	Tav. 1	Tav. 2.9	Tav. 27	Tav. 3.2	Tav. 126	Tav. 3.14	Tav. 132
Tav. 1.2	Tav. 1	Tav. 2.10	Tav. 28	Tav. 3.3	Tav. 129	Tav. 3.15	Tav. 135
Tav. 1.3	Tav. 2	Tav. 2.11	Tav. 30	Tav. 3.4	Tav. 131	Tav. 3.16	Tav. 136
Tav. 1.4	Tav. 3	Tav. 2.12	Tav. 29	Tav. 3.5	Tav. 123	Tav. 3.17	Tav. 133
Tav. 2.1	Tav. 21	Tav. 2.13	Tav. 30	Tav. 3.6	Tav. 124	Tav. 3.18	Tav. 134
Tav. 2.2	Tav. 21	Tav. 2.14	Tav. 31	Tav. 3.7	Tav. 125	Tav. 3.19	-
Tav. 2.3	Tav. 22	Tav. 2.15	Tav. 32	Tav. 3.8	Tav. 126	Tav. 3.20	-
Tav. 2.4	Tav. 23	Tav. 2.16	Tav. 33	Tav. 3.9	Tav. 127	Tav. 3.21	-
Tav. 2.5	Tav. 24	Tav. 2.17	Tav. 34	Tav. 3.10	Tav. 128	Tav. 3.22	-
Tav. 2.6	Tav. 25	Tav. 2.18	Tav. 35	Tav. 3.11	Tav. 129	Tav. 3.23	-
Tav. 2.7	Tav. 26	Tav. 2.19	Tav. 36	Tav. 3.12	Tav. 130	Tav. 3.24	-
Tav. 2.8	Tav. 27	Tav. 3.1	Tav. 125	Tav. 3.13	Tav. 131		

ALLEGATO B

TAVOLE IN POSSESSO DELL'ISTITUTO CENTRALE DI STATISTICA NON PUBBLICATE NEL PRESENTE VOLUME (a)

Numero tavole	TAVOLE	Circoscrizioni territoriali cui si riferiscono i dati indicati
MATRIMONI		
2.2	Sposi per stato civile, sesso, età ed anno di nascita	Regioni
2.5	Matrimoni per combinazione di stato civile degli sposi, classe di età della sposa, rito e classe di età dello sposo	Regioni
2.3	Matrimoni per età della sposa ed età dello sposo	Regioni
2.4	Matrimoni tra celibi e nubili per età della sposa ed età dello sposo	Regioni
2.10	Matrimoni per sesso e grado di istruzione degli sposi, rito e classe di età degli sposi	Regioni
2.6	Matrimoni per stato civile e grado di istruzione della sposa, rito, stato civile e grado di istruzione dello sposo	Regioni
-	Matrimoni per stato civile e settore di attività economica degli sposi	Regioni
2.8	Sposi vedovi per età, sesso, anno e durata della vedovanza	Regioni
2.9	Sposi divorziati per età, sesso, anno e durata del divorzio	Regioni
2.12	Matrimoni per mese di celebrazione, rito e regione	Comuni

(a) Come già indicato al secondo capoverso delle «Avvertenze», sono disponibili anche tutte le tavole relative al 1984 - analoghe a quelle

presentate per il 1985 - che non sono state pubblicate nel presente volume.

**CORRISPONDENZA TRA LE PRINCIPALI TAVOLE PUBBLICATE NEL PRESENTE VOLUME E QUELLE
PUBBLICATE NELL'ANNUARIO DI STATISTICHE DEMOGRAFICHE EDIZ. 1980**

TAVOLE DEL PRESENTE VOLUME		Numero tavole Annuario di Statistiche Demografiche Ediz. 1980
Numero	Titolo	
MATRIMONI		
2.2	Sposi per stato civile, sesso, età ed anno di nascita	30
2.3	Matrimoni per età della sposa ed età dello sposo	31
2.5	Matrimoni per combinazione di stato civile degli sposi, classe di età della sposa, rito e classe di età dello sposo	32
2.7	Matrimoni per settore di attività economica e posizione nella professione della sposa, settore di attività economica e posizione nella professione dello sposo	35
2.15	Matrimoni per regione, classe di età della sposa, rito e classe di età dello sposo	37
2.11-2.13	Matrimoni per tipo di comune, rito e provincia	38
2.12	Matrimoni per mese di celebrazione, rito e regione	41
2.16	Matrimoni per regione di nascita della sposa e regione di nascita dello sposo	39
2.17	Matrimoni per regione di residenza della sposa e regione di residenza dello sposo	39

Cognome e nome dello sposo

Cognome e nome della sposa

Mod. ISTAT/D/3 - Ediz. 1985



N. d'ordine della scheda

ATTO DI MATRIMONIO
N. Parte Serie
Ufficio di Stato Civile di

ISTITUTO CENTRALE DI STATISTICA

SCHEDA DI MATRIMONIO

N. distintivo da apporre con il timbro
Comune
Provincia

DATA DI CELEBRAZIONE giorno ... mese ... anno ... RITO religioso [] 1 civile [] 2

Main form with 12 numbered sections for SPOSO and SPOSA: PROVINCIA DI RESIDENZA, PROVINCIA DI NASCITA, DATA DI NASCITA, STATO CIVILE, GRADO DI ISTRUZIONE, PROFESSIONE, POSIZIONE NELLA PROFESSIONE, RAMO DI ATTIVITA' ECONOMICA, CONDIZIONE NON PROFESSIONALE, CITTADINANZA, PROVINCIA DI RESIDENZA DEGLI SPOSI DOPO IL MATRIMONIO, REGIME PATRIMONIALE SCELTO DAGLI SPOSI.

N.B. - Per i quesiti seguiti da [] barrare [X] quello corrispondente al caso.
- Per i numeri di codice delle provincie confrontare l'elenco a tergo.



FIRMA DELL'UFFICIALE DELLO STATO CIVILE

(a) Per « già coniugata » si intende la persona che ha ottenuto lo scioglimento o la cessazione degli effetti civili del matrimonio ai sensi della legge 1° dicembre 1970, n. 898.

Stampa-Casavatore (NA) - lett. ord. 17062 del 3-9-84 - 700.000

NUMERI DI CODICE DELLE PROVINCE

Agrigento	84	Cosenza	78	Messina	83	Roma	58
Alessandria	06	Cremona	19	Milano	15	Rovigo	29
Ancona	42	Cuneo	04	Modena	36	Salerno	65
Aosta	07	Enna	86	Napoli	53	Sassari	90
Arezzo	51	Ferrara	38	Novara	03	Savona	09
Ascoli Piceno	44	Firenze	48	Nuoro	91	Siena	52
Asti	05	Foggia	71	Oriatano	95	Siracusa	89
Avellino	64	Forlì	40	Padova	28	Sondrio	14
Bari	72	Frosinone	60	Palermo	82	Taranto	73
Belluno	25	Genova	10	Parma	34	Teramo	67
Benevento	62	Gorizia	31	Pavia	18	Terni	55
Bergamo	16	Grosseto	53	Perugia	54	Torino	01
Bologna	37	Imperia	08	Pesaro	41	Trapani	81
Bozano	21	Isernia	94	Pescara	58	Trento	22
Brescia	17	L'Aquila	66	Piacenza	33	Treviso	26
Brindisi	74	La Spezia	11	Pisa	50	Trieste	32
Cagliari	92	Latina	59	Pistoia	47	Udine	30
Caltanissetta	85	Lecce	75	Pordenone	93	Varese	12
Campobasso	70	Livorno	49	Potenza	76	Venezia	27
Caserta	61	Lucca	46	Ragusa	88	Vercelli	02
Catania	87	Macerata	43	Ravenna	39	Verona	23
Catanzaro	79	Mantova	20	Reggio Cal.	80	Vicenza	24
Chieti	69	Massa Carrara	45	Reggio Emil.	35	Viterbo	56
Como	13	Matera	77	Rieti	57	Estero	99



ISTITUTO CENTRALE DI STATISTICA

STATISTICA GIUDIZIARIA CIVILE

SCHEDA PER PROCEDIMENTO ESAURITO
DI SEPARAZIONE PERSONALE DEI CONIUGI

Mod. ISTAT/M/220 bis-77

Proc. N.

Iscritto a ruolo in data

--	--	--	--	--	--	--	--

Data del provvedimento

--	--	--	--	--	--	--	--

Sentenza n.

Tribunale di

Corte di Appello di

Mese di 198....

Ai quesiti seguiti da barrare quello che fa al caso

Sez. I - NOTIZIE GENERALI																																											
1. Grado del giudizio Primo grado o cognizione diretta 1 <input type="checkbox"/> Appello 2 <input type="checkbox"/>		5. Coniuge che ha presentato domanda di separazione Marito 1 <input type="checkbox"/> Moglie 2 <input type="checkbox"/> Entrambi 3 <input type="checkbox"/>																																									
2. Rito in cui si è definito il procedimento Consensuale 1 <input type="checkbox"/> Contenzioso 2 <input type="checkbox"/>		6. Tipo di separazione ottenuta Separazione consensuale 0100 <input type="checkbox"/> Separazione giudiziale: per intollerabilità della convivenza 0200 <input type="checkbox"/> addebitabile al marito 0300 <input type="checkbox"/> addebitabile alla moglie 0400 <input type="checkbox"/>																																									
3. Modo di esaurimento Con sentenza 1 <input type="checkbox"/> Senza sentenza 2 <input type="checkbox"/>		7. Affidamento dei figli legittimi (nati dall'attuale matrimonio o da matrimonio precedente), legittimati e adottivi																																									
4. Modalità di esaurimento a) Cancellazione dal ruolo o archiviazione . 01 <input type="checkbox"/> b) Conciliazione 03 <input type="checkbox"/> c) Omologazione 08 <input type="checkbox"/> d) Non omologazione 12 <input type="checkbox"/> e) Accoglimento 09 <input type="checkbox"/> f) Rigetto della domanda dell'attore 10 <input type="checkbox"/>		<table border="1"> <thead> <tr> <th rowspan="2">Numero</th> <th colspan="4">Affidamento</th> </tr> <tr> <th>al padre</th> <th>alla madre</th> <th>alternativa- mente al padre e alla madre</th> <th>ad altri (*)</th> </tr> <tr> <td></td> <td>1</td> <td>2</td> <td>3</td> <td>4</td> </tr> </thead> <tbody> <tr> <td>1° Figlio</td> <td>-----</td> <td>-----</td> <td>-----</td> <td>-----</td> </tr> <tr> <td>2° Figlio</td> <td>-----</td> <td>-----</td> <td>-----</td> <td>-----</td> </tr> <tr> <td>3° Figlio</td> <td>-----</td> <td>-----</td> <td>-----</td> <td>-----</td> </tr> <tr> <td>4° Figlio</td> <td>-----</td> <td>-----</td> <td>-----</td> <td>-----</td> </tr> <tr> <td>5° Figlio</td> <td>-----</td> <td>-----</td> <td>-----</td> <td>-----</td> </tr> </tbody> </table>			Numero	Affidamento				al padre	alla madre	alternativa- mente al padre e alla madre	ad altri (*)		1	2	3	4	1° Figlio	-----	-----	-----	-----	2° Figlio	-----	-----	-----	-----	3° Figlio	-----	-----	-----	-----	4° Figlio	-----	-----	-----	-----	5° Figlio	-----	-----	-----	-----
Numero	Affidamento																																										
	al padre	alla madre	alternativa- mente al padre e alla madre	ad altri (*)																																							
	1	2	3	4																																							
1° Figlio	-----	-----	-----	-----																																							
2° Figlio	-----	-----	-----	-----																																							
3° Figlio	-----	-----	-----	-----																																							
4° Figlio	-----	-----	-----	-----																																							
5° Figlio	-----	-----	-----	-----																																							
ANNO DI NASCITA (ultime 2 cifre)																																											
(*) Consanguinei, familiari, istituti per minori.																																											

AVVERTENZE

Al punto 4 dovranno essere comprese, alla lettera a) « cancellazione dal ruolo », le modalità di esaurimento: « inattività delle parti », « rimessione ad altra autorità » e « rigetto per incompetenza ».

Sez. II - NOTIZIE DEMOGRAFICHE E SOCIALI						
MARITO		RISERVATO ISTAT	MOGLIE		ISTAT RISERVATO	
8. Luogo di nascita	Provincia	[][]	Provincia	[][]		
9. Luogo di residenza	Comune	[]	Comune	[]		
	Provincia	[][]	Provincia	[][]		
10. Data di nascita	ANNO [][][][]		ANNO [][][][]			
11. Professione o condizione non professionale	RISERVATO ISTAT		RISERVATO ISTAT		[][]	
<p>Dovrà essere indicata l'attività effettivamente esercitata, usando termini specifici, es.: avvocato, medico, capitano di fanteria, archivista, tornitore, macellaio, meccanico, ecc. Nel caso di condizione non professionale, indicare: studente, casalinga, persona ritirata dal lavoro, ecc. e non fornire le notizie ai punti 12 e 13.</p>						
12. Posizione nella professione	Imprenditore	1	<input type="checkbox"/>	Imprenditrice	1	<input type="checkbox"/>
	Libero professionista	2	<input type="checkbox"/>	Libera professionista	2	<input type="checkbox"/>
	Lavoratore in proprio o coadiuvante	3	<input type="checkbox"/>	Lavoratrice in proprio o coadiuvante	3	<input type="checkbox"/>
	Dirigente o impiegato	4	<input type="checkbox"/>	Dirigente o impiegata	4	<input type="checkbox"/>
	Operalo o assimilato	5	<input type="checkbox"/>	Operaia o assimilata	5	<input type="checkbox"/>
13. Ramo di attività economica	Agricoltura, foreste, caccia e pesca	1	<input type="checkbox"/>	Agricoltura, foreste, caccia e pesca	1	<input type="checkbox"/>
	Industria e artigianato	2	<input type="checkbox"/>	Industria e artigianato	2	<input type="checkbox"/>
	Commercio e pubblici esercizi	3	<input type="checkbox"/>	Commercio e pubblici esercizi	3	<input type="checkbox"/>
	Trasporti e comunicazioni (compresi FF.SS. e servizi postelegrafonici)	4	<input type="checkbox"/>	Trasporti e comunicazioni (compresi FF.SS. e servizi postelegrafonici)	4	<input type="checkbox"/>
	Credito e assicurazioni	5	<input type="checkbox"/>	Credito e assicurazioni	5	<input type="checkbox"/>
	Servizi (igiene e pulizia, sanitari, ecc.)	6	<input type="checkbox"/>	Servizi (igiene e pulizia, sanitari, ecc.)	6	<input type="checkbox"/>
	Pubblica Amministrazione (Stato, Regioni, Province, Comuni ed altri Enti Pubblici)	7	<input type="checkbox"/>	Pubblica Amministrazione (Stato, Regioni, Province, Comuni ed altri Enti Pubblici)	7	<input type="checkbox"/>
14. Istruzione	Laurea	1	<input type="checkbox"/>	Laurea	1	<input type="checkbox"/>
	Diploma di scuola media superiore	2	<input type="checkbox"/>	Diploma di scuola media superiore	2	<input type="checkbox"/>
	Licenza di scuola media inferiore	3	<input type="checkbox"/>	Licenza di scuola media inferiore	3	<input type="checkbox"/>
	Licenza di scuola elementare	4	<input type="checkbox"/>	Licenza di scuola elementare	4	<input type="checkbox"/>
	Privo di titolo di studio - sa leggere e scrivere	5	<input type="checkbox"/>	Priva di titolo di studio - sa leggere e scrivere	5	<input type="checkbox"/>
	Privo di titolo di studio - analfabeta	6	<input type="checkbox"/>	Priva di titolo di studio - analfabeta	6	<input type="checkbox"/>
15. Stato civile prima dell'attuale matrimonio	Celibe	1	<input type="checkbox"/>	Nubile	1	<input type="checkbox"/>
	Vedovo	2	<input type="checkbox"/>	Vedova	2	<input type="checkbox"/>
	Divorziato	3	<input type="checkbox"/>	Divorziata	3	<input type="checkbox"/>
16. Data del matrimonio	ANNO [][][][]					
17. Figli nati dal'attuale matrimonio	Numero (specificare) [][]					

La presente scheda dovrà essere compilata per ogni procedimento di separazione personale dei coniugi esaurito sia in rito contenzioso che consensuale. Detta scheda dovrà essere trasmessa all'Istituto Centrale di Statistica (Servizio di statistiche giudiziarie - Reparto GIUIA) entro il giorno 10 del mese successivo a quello cui si riferiscono i dati.

....., il 198.....

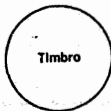

IL CANCELLIERE DIRIGENTE

Mod. ISTAT/M/253-77



ISTITUTO CENTRALE DI STATISTICA

STATISTICA GIUDIZIARIA CIVILE

SCHEDA PER PROCEDIMENTO ESAURITO
DI SCIoglIMENTO DEL MATRIMONIO

Proc. N.

Iscritto a ruolo in data

--	--	--	--	--	--	--	--

Tribunale di Corte di Appello di

Data del provvedimento Sentenza n. Data del provvedimento Sentenza n.

Per provvedimento emesso dalla Corte di Appello indicare sotto la voce Tribunale di la data e il numero della sentenza emessa dal competente Tribunale.

Mese di 19

Ai quesiti seguenti da barrare quello che fa al caso

Sez. I - NOTIZIE RELATIVE AL PROCEDIMENTO																																										
1. GRADO DEL GIUDIZIO In fase presidenziale 1 <input type="checkbox"/> In fase ordinaria 2 <input type="checkbox"/> In appello 3 <input type="checkbox"/>	5. MOTIVO DELLO SCIoglIMENTO (1) <table border="1"> <thead> <tr> <th></th> <th>Attribuibile al marito</th> <th>Attribuibile alla moglie</th> </tr> </thead> <tbody> <tr> <td>Condanna penale (1/a)</td> <td>01 <input type="checkbox"/></td> <td>07 <input type="checkbox"/></td> </tr> <tr> <td>Condanna penale per delitti contro la famiglia (1/b, c, d)</td> <td>02 <input type="checkbox"/></td> <td>08 <input type="checkbox"/></td> </tr> <tr> <td>Assoluzione dai delitti commessi contro la famiglia per vizio totale di mente (2/a)</td> <td>03 <input type="checkbox"/></td> <td>09 <input type="checkbox"/></td> </tr> <tr> <td>Ottenimento all'estero dell'annullamento o scioglimento del matrimonio o nuovo matrimonio (2/e)</td> <td>04 <input type="checkbox"/></td> <td>10 <input type="checkbox"/></td> </tr> <tr> <td>Separazione giudiziale per intollerabilità della convivenza o addebitabile (2/b)</td> <td>05 <input type="checkbox"/></td> <td>11 <input type="checkbox"/></td> </tr> <tr> <td>Altri motivi (2/c, d)</td> <td>06 <input type="checkbox"/></td> <td>12 <input type="checkbox"/></td> </tr> <tr> <td>Separazione di fatto (2/b)</td> <td>13 <input type="checkbox"/></td> <td></td> </tr> <tr> <td>Separazione consensuale (2/b)</td> <td>14 <input type="checkbox"/></td> <td></td> </tr> <tr> <td>Matrimonio non consumato (2/f)</td> <td>15 <input type="checkbox"/></td> <td></td> </tr> </tbody> </table>		Attribuibile al marito	Attribuibile alla moglie	Condanna penale (1/a)	01 <input type="checkbox"/>	07 <input type="checkbox"/>	Condanna penale per delitti contro la famiglia (1/b, c, d)	02 <input type="checkbox"/>	08 <input type="checkbox"/>	Assoluzione dai delitti commessi contro la famiglia per vizio totale di mente (2/a)	03 <input type="checkbox"/>	09 <input type="checkbox"/>	Ottenimento all'estero dell'annullamento o scioglimento del matrimonio o nuovo matrimonio (2/e)	04 <input type="checkbox"/>	10 <input type="checkbox"/>	Separazione giudiziale per intollerabilità della convivenza o addebitabile (2/b)	05 <input type="checkbox"/>	11 <input type="checkbox"/>	Altri motivi (2/c, d)	06 <input type="checkbox"/>	12 <input type="checkbox"/>	Separazione di fatto (2/b)	13 <input type="checkbox"/>		Separazione consensuale (2/b)	14 <input type="checkbox"/>		Matrimonio non consumato (2/f)	15 <input type="checkbox"/>		<small>(1) A fianco delle voci sotto elencate è stato riportato il numero (e la lettera) dell'art. 3 della legge 1-12-1970, n. 898, in corrispondenza del quale si individua il motivo dello scioglimento.</small>										
			Attribuibile al marito	Attribuibile alla moglie																																						
		Condanna penale (1/a)	01 <input type="checkbox"/>	07 <input type="checkbox"/>																																						
Condanna penale per delitti contro la famiglia (1/b, c, d)	02 <input type="checkbox"/>	08 <input type="checkbox"/>																																								
Assoluzione dai delitti commessi contro la famiglia per vizio totale di mente (2/a)	03 <input type="checkbox"/>	09 <input type="checkbox"/>																																								
Ottenimento all'estero dell'annullamento o scioglimento del matrimonio o nuovo matrimonio (2/e)	04 <input type="checkbox"/>	10 <input type="checkbox"/>																																								
Separazione giudiziale per intollerabilità della convivenza o addebitabile (2/b)	05 <input type="checkbox"/>	11 <input type="checkbox"/>																																								
Altri motivi (2/c, d)	06 <input type="checkbox"/>	12 <input type="checkbox"/>																																								
Separazione di fatto (2/b)	13 <input type="checkbox"/>																																									
Separazione consensuale (2/b)	14 <input type="checkbox"/>																																									
Matrimonio non consumato (2/f)	15 <input type="checkbox"/>																																									
2. CONIUGE CHE HA PRESENTATO DOMANDA DI SCIoglIMENTO Marito 1 <input type="checkbox"/> Moglie 2 <input type="checkbox"/>	6. AFFIDAMENTO DEI FIGLI LEGITTIMI (nati dall'attuale matrimonio o da matrimonio precedente), LEGITTIMATI E ADOTTIVI <table border="1"> <thead> <tr> <th rowspan="2">Numero</th> <th colspan="4">Affidamento</th> </tr> <tr> <th>al padre</th> <th>alla madre</th> <th>alternativamente al padre e alla madre</th> <th>ad altri (*)</th> </tr> <tr> <td></td> <td>1</td> <td>2</td> <td>3</td> <td>4</td> </tr> </thead> <tbody> <tr> <td>1° Figlio</td> <td></td> <td></td> <td></td> <td></td> </tr> <tr> <td>2° Figlio</td> <td></td> <td></td> <td></td> <td></td> </tr> <tr> <td>3° Figlio</td> <td></td> <td></td> <td></td> <td></td> </tr> <tr> <td>4° Figlio</td> <td></td> <td></td> <td></td> <td></td> </tr> <tr> <td>5° Figlio</td> <td></td> <td></td> <td></td> <td></td> </tr> </tbody> </table>			Numero	Affidamento				al padre	alla madre	alternativamente al padre e alla madre	ad altri (*)		1	2	3	4	1° Figlio					2° Figlio					3° Figlio					4° Figlio					5° Figlio				
Numero	Affidamento																																									
	al padre	alla madre	alternativamente al padre e alla madre	ad altri (*)																																						
	1	2	3	4																																						
1° Figlio																																										
2° Figlio																																										
3° Figlio																																										
4° Figlio																																										
5° Figlio																																										
3. SEPARAZIONE PERSONALE DEI CONIUGI Nessuna separazione 0 <input type="checkbox"/> Separazione giudiziale 1 <input type="checkbox"/> Separazione consensuale 2 <input type="checkbox"/> Separazione di fatto 3 <input type="checkbox"/> Anno della separazione	4. MODALITA' DI ESAURIMENTO a) Conciliazione 1 <input type="checkbox"/> b) Mancata comparizione dell'attore 2 <input type="checkbox"/> c) Rinuncia agli atti del giudizio 3 <input type="checkbox"/> d) Impromovibilità o inammissibilità: in primo grado 4 <input type="checkbox"/> in grado di appello 5 <input type="checkbox"/> e) Dichiarazione d'incompetenza 6 <input type="checkbox"/> f) Sentenza di scioglimento del matrimonio 7 <input type="checkbox"/> g) Sentenza di cessazione degli effetti civili 8 <input type="checkbox"/>																																									
<small>(*) Consanguinei, familiari, Istituti per minori.</small>																																										

Stampe-Cassatore (NA) - lett. 16532 dell'8-7-82 - c. 55000

AVVERTENZE

Il presente modello deve essere compilato per ogni procedimento definito ai sensi della legge 1-12-1970, n. 898. Le cancellerie dei Tribunali sono tenute a compilare il modello statistico per procedimenti definiti sia in fase presidenziale che in fase ordinaria.

(segue retro)

Sez. II - NOTIZIE DEMOGRAFICHE E SOCIALI				
MARITO		RISERVATO ISTAT	MOGLIE	RISERVATO ISTAT
7. Luogo di nascita	Provincia	<input type="text"/>	Provincia	<input type="text"/>
8. Luogo di residenza	Comune	<input type="text"/>	Comune	<input type="text"/>
	Provincia	<input type="text"/>	Provincia	<input type="text"/>
9. Data di nascita	ANNO <input type="text"/>		ANNO <input type="text"/>	
10. Professione o condizione non professionale	RISERVATO ISTAT <input type="text"/>		RISERVATO ISTAT <input type="text"/>	
<p>Dovrà essere indicata l'attività effettivamente esercitata, usando termini specifici, es.: avvocato, medico, capitano di fanteria, archivista, tornitore, macellaio, meccanico, ecc.</p> <p>Nel caso di condizione non professionale, indicare: studente, casalinga, persona ritirata dal lavoro, ecc. e non fornire le notizie ai punti 11 e 12.</p>				
11. Posizione nella professione	Imprenditore	1 <input type="checkbox"/>	Imprenditrice	1 <input type="checkbox"/>
	Libero professionista	2 <input type="checkbox"/>	Libera professionista	2 <input type="checkbox"/>
	Lavoratore in proprio o coadiuvante	3 <input type="checkbox"/>	Lavoratrice in proprio o coadiuvante	3 <input type="checkbox"/>
	Dirigente o impiegato	4 <input type="checkbox"/>	Dirigente o impiegata	4 <input type="checkbox"/>
	Operaio o assimilato	5 <input type="checkbox"/>	Operaia o assimilata	5 <input type="checkbox"/>
12. Ramo di attività economica	Agricoltura, caccia, foreste e pesca	1 <input type="checkbox"/>	Agricoltura, caccia, foreste e pesca	1 <input type="checkbox"/>
	Industria e artigianato	2 <input type="checkbox"/>	Industria e artigianato	2 <input type="checkbox"/>
	Commercio e pubblici esercizi	3 <input type="checkbox"/>	Commercio e pubblici esercizi	3 <input type="checkbox"/>
	Trasporti e comunicazioni (compresi FF.SS. e servizi postelegrafonici)	4 <input type="checkbox"/>	Trasporti e comunicazioni (compresi FF.SS. e servizi postelegrafonici)	4 <input type="checkbox"/>
	Credito e assicurazione	5 <input type="checkbox"/>	Credito e assicurazione	5 <input type="checkbox"/>
	Servizi (Igiene e pulizia, sanitari, ecc.)	6 <input type="checkbox"/>	Servizi (Igiene e pulizia, sanitari, ecc.)	6 <input type="checkbox"/>
	Pubblica Amministrazione (Stato, Regioni, Provincie, Comuni ed altri Enti Pubbl.)	7 <input type="checkbox"/>	Pubblica Amministrazione (Stato, Regioni, Provincie, Comuni ed altri Enti Pubbl.)	7 <input type="checkbox"/>
13. Istruzione	Laurea	1 <input type="checkbox"/>	Laurea	1 <input type="checkbox"/>
	Diploma di scuola media superiore	2 <input type="checkbox"/>	Diploma di scuola media superiore	2 <input type="checkbox"/>
	Licenza di scuola media inferiore	3 <input type="checkbox"/>	Licenza di scuola media inferiore	3 <input type="checkbox"/>
	Licenza di scuola elementare	4 <input type="checkbox"/>	Licenza di scuola elementare	4 <input type="checkbox"/>
	Privo di titolo di studio — sa leggere e scrivere	5 <input type="checkbox"/>	Privo di titolo di studio — sa leggere e scrivere	5 <input type="checkbox"/>
	Privo di titolo di studio — analfabeta	6 <input type="checkbox"/>	Privo di titolo di studio — analfabeta	6 <input type="checkbox"/>
14. Stato civile prima dell'attuale matrimonio	Celibe	1 <input type="checkbox"/>	Nubile	1 <input type="checkbox"/>
	Vedovo	2 <input type="checkbox"/>	Vedova	2 <input type="checkbox"/>
	Divorziato	3 <input type="checkbox"/>	Divorzista	3 <input type="checkbox"/>
15. Data del matrimonio	ANNO <input type="text"/>			
16. Figli nati dall'attuale matrimonio	Numero (specificare) <input type="text"/>			

..... li 19



IL CANCELLIERE DIRIGENTE

Le Cancellerie delle Corti di Appello devono anch'esse compilare la scheda Mod. ISTAT/M/253 a procedimento definito, qualsiasi sia stata la modalità di esaurimento. Dette Cancellerie dovranno indicare sempre, sul modello, la data e il numero della sentenza emessa a suo tempo dal competente Tribunale in relazione al procedimento appellato.

L'invio dei modelli, debitamente compilati, deve essere effettuato entro il giorno 10 del mese successivo a quello in cui si è avuta la definizione dei procedimenti all'Istituto Centrale di Statistica (Servizio Statistiche Giudiziarie - Reparto SG/A), contemporaneamente alla trasmissione del Mod. ISTAT/M/213-74 da parte delle Cancellerie dei Tribunali e del Mod. ISTAT/M/214-74 da parte delle Cancellerie delle Corti di Appello.

Per tutti i procedimenti la cui rilevazione viene effettuata mediante il nuovo modello non deve essere più compilata la scheda Mod. ISTAT/M/220 che le Cancellerie degli Uffici Giudiziari continueranno invece a redigere, come per il passato, per gli altri procedimenti di cognizione ordinaria.

PUBBLICAZIONI ISTAT

PUBBLICAZIONI ISTAT

BOLLETTINO MENSILE DI STATISTICA

La più completa ed autorevole raccolta di dati congiunturali concernenti l'evoluzione dei fenomeni demografici, sociali, economici e finanziari

Abbonamento annuo L. 108.000 (Estero L. 131.000) Ogni fascicolo L. 14.000

INDICATORI MENSILI

Forniscono dati riassuntivi e tempestivi sull'andamento mensile dei principali fenomeni interessanti la vita nazionale

Abbonamento annuo L. 27.000 (Estero L. 33.000) Ogni fascicolo L. 3.500

NOTIZIARI ISTAT

Forniscono i primi risultati delle rilevazioni ed elaborazioni statistiche riguardanti l'attività produttiva, i prezzi, il commercio interno, gli scambi internazionali come pure lo stato ed il movimento della popolazione e le sue caratteristiche sociali e sanitarie.

I dati, esposti in grafici e tabelle, sono accompagnati da commenti, illustrazioni e note interpretative.

Serie 1 - Statistiche demografiche e sociali

Abbonamento annuo L. 20.000 (Estero L. 27.000) una copia L. 1.500

Serie 2 - Statistiche dell'attività produttiva

Abbonamento annuo L. 60.000 (Estero L. 80.000) una copia L. 1.500

Serie 3 - Statistiche del lavoro, delle retribuzioni e dei prezzi

Abbonamento annuo L. 20.000 (Estero L. 27.000) una copia L. 1.500

Serie 4 - Argomenti vari

Abbonamento annuo L. 12.000 (Estero L. 16.000) una copia L. 1.500

Abbonamento annuo a tutte le serie L. 100.000 (Estero L. 135.000).

INDICATORI TRIMESTRALI

Conti economici trimestrali

Abbonamento annuo L. 10.000 (Estero L. 12.000) Ogni fascicolo L. 3.500

STATISTICA DEL COMMERCIO CON L'ESTERO

Documentazione statistica ufficiale, a periodicità trimestrale, sul commercio dell'Italia con l'estero; fornisce, per tutte le merci comprese nella classificazione merceologica della tariffa dei dazi doganali, l'andamento delle importazioni e delle esportazioni da e per i principali Paesi

Abbonamento annuo L. 93.000 (Estero L. 105.000) Ogni fascicolo L. 29.000

Abbonamento annuo cumulativo a tutti i periodici, compresa la «Statistica del commercio con l'estero»: L. 290.000 (Estero L. 375.000); esclusa la «Statistica del commercio con l'estero»: L. 197.000 (Estero L. 270.000)

Gli abbonamenti decorrono dal 1° gennaio anche se sottoscritti nel corso dell'anno. In tal caso l'abbonato riceverà i numeri dell'annata già pubblicati. L'abbonato ai periodici ISTAT ha diritto a ricevere gratuitamente i fascicoli non pervenutigli soltanto se ne segnalerà il mancato arrivo entro 10 giorni dal ricevimento del fascicolo successivo. Decorso tale termine, si spediscono solo contro rimessa dell'importo. Le variazioni di indirizzo devono essere segnalate dall'abbonato per iscritto. Nel sottoscrivere l'abbonamento cumulativo, gli interessati possono chiedere che l'ISTAT provveda, senza ulteriori richieste, all'invio di tutte le pubblicazioni non periodiche non appena liberate dalle stampe, contro assegno o con emissione di fattura, con lo sconto del 30%. Le singole pubblicazioni possono essere richieste direttamente all'Istituto nazionale di statistica (Via Cesare Balbo, 16 - 00100 Roma) versando il relativo importo, maggiorato del 10% per spese di spedizione, sul c/c postale n. 619007.

Tutti i prezzi sono riferiti all'anno 1990.

ANNUARIO STATISTICO ITALIANO - Edizione 1989 - L. 43.000

Sintetizza in semplici tabelle numeriche di facile lettura ed attraverso appropriate note illustrative e rappresentazioni grafiche, i dati fondamentali della vita economica, demografica e sociale e fornisce un quadro panoramico della corrispondente situazione degli altri principali Paesi del mondo.

COMPENDIO STATISTICO ITALIANO - Edizione 1989 - L. 20.000

Sintetizza i risultati delle rilevazioni ed elaborazioni statistiche di maggior interesse nazionale.

I CONTI DEGLI ITALIANI - Vol. 23, edizione 1989 - L. 15.000

Illustra in forma divulgativa i principali aspetti quantitativi dell'economia italiana.

ANNUARI

STATISTICHE DEMOGRAFICHE

n. 33 - Anno 1984

Tomo 1, parte prima - Movimento e calcolo della popolazione secondo gli atti anagrafici - L. 11.000

Tomo 1, parte seconda - Iscrizioni e cancellazioni anagrafiche per trasferimento di residenza, 1983 - Espatriati e rimpatriati, 1984 - L. 9.000

n. 33/34 - Anni 1984 e 1985

Tomo 2, parte prima - Nascite e decessi - L. 38.000

Tomo 2, parte seconda - Matrimoni, separazioni e divorzi - L. 15.000

n. 34 - Anno 1985

Tomo 1, parte prima - Movimento e calcolo della popolazione secondo gli atti anagrafici - L. 11.000

Tomo 1, parte seconda - Iscrizioni e cancellazioni anagrafiche per trasferimento di residenza, 1984 - Espatriati e rimpatriati, 1985 - L. 9.500

n. 35 - Anno 1986

Tomo 1, parte prima - Popolazione residente e movimento anagrafico dei Comuni - L. 11.500

Tomo 1, parte seconda - Iscrizioni e cancellazioni anagrafiche, 1985 e 1986 - Espatriati e rimpatriati, 1986 - L. 15.800

n. 36 - Anno 1987

Tomo 1, parte prima - Popolazione residente e movimento anagrafico dei Comuni - L. 18.900

Tomo 1, parte seconda - Iscrizioni e cancellazioni anagrafiche - Espatriati e rimpatriati, 1987 - L. 15.000

Raccoglie i dati sulla dinamica demografica italiana, sia naturale che migratoria, nonché dei dati sintetici sul movimento annuale della popolazione residente anagrafica comunale e sul suo ammontare.

POPOLAZIONE E MOVIMENTO ANAGRAFICO DEI COMUNI - n. 1 - Anno 1988 - L. 18.000

Riporta i dati dell'ammontare della popolazione residente, desunti dall'analisi del movimento naturale e di quello migratorio, nonché la stima della popolazione residente per sesso ed età a livello regionale.

STATISTICHE SANITARIE - n. 30 - Anno 1984

Tomo 1 - Statistiche ospedaliere, malattie infettive, interruzioni volontarie della gravidanza - L. 21.000

Tomo 2 - Statistiche sulle cause di morte e di nati-mortalità - L. 22.000

Riunisce le statistiche sulle cause di morte e di nati-mortalità, sulle strutture e sull'attività degli Istituti di cura, sulle malattie infettive e diffusive soggette a denuncia obbligatoria e sulle interruzioni volontarie della gravidanza.

CAUSE DI MORTE - n. 2 - Anno 1986 - L. 25.000

Raccoglie i dati relativi alle statistiche sulle cause di morte e di nati-mortalità.

STATISTICHE DELLA SANITÀ - n. 1 - Anno 1985 - L. 18.000

Riunisce le statistiche sulle strutture e sull'attività degli Istituti di cura, sulle malattie infettive e diffusive soggette a denuncia obbligatoria e sulle interruzioni volontarie della gravidanza.

STATISTICHE DELLA PREVIDENZA, DELLA SANITÀ E DELL'ASSISTENZA SOCIALE

n. 28 - Anni 1987, 1988 - L. 20.000

Vengono illustrate alcune forme di attività svolte dai vari Istituti nel settore della previdenza sociale, i conti economici delle Unità Sanitarie Locali e degli Istituti ospedalieri pubblici, nonché i principali aspetti dell'assistenza sociale.

STATISTICHE DELL'ISTRUZIONE - n. 40 - Anno scolastico 1986-87

Tomo 1 - Dati analitici: nazionali, regionali e provinciali - L. 23.000

Tomo 2 - Dati riassuntivi comunali - L. 18.000

Quadro statistico completo ed aggiornato della situazione scolastica del Paese, attraverso dati sui vari rami d'insegnamento esaminati sotto i più interessanti aspetti dell'ordinamento degli studi e dei risultati conseguiti dagli iscritti.

STATISTICHE CULTURALI - n. 29 - Anno 1987 - L. 14.000

Documentazione ufficiale completa sulle principali attività culturali concernenti, tra l'altro, la produzione libraria, la pubblicazione di riviste scientifiche, la stampa periodica e le biblioteche.

STATISTICHE GIUDIZIARIE - n. 35 - Anno 1987 - L. 38.000

Ampia documentazione statistica dell'attività giudiziaria nonché dei principali fenomeni in materia civile e penale nel campo della criminalità e degli Istituti di prevenzione e pena.

STATISTICHE DELL'AGRICOLTURA, ZOOTECCIA E MEZZI DI PRODUZIONE - n. 34 - Anno 1986 - L. 21.000

Contiene i dati relativi ai vari aspetti dell'agricoltura nazionale, nonché i dati sulla consistenza e produttività degli allevamenti.

STATISTICHE FORESTALI - n. 40 - Anno 1987 - L. 14.000.

Fornisce un quadro completo sulla struttura delle foreste italiane e delle relative utilizzazioni legnose, unitamente ad alcuni aspetti economici.

STATISTICHE METEOROLOGICHE - n. 24 - Anno 1983 - L. 15.800

Raccoglie i dati relativi alle temperature, piovosità e altri fattori climatici rilevati da una rete di stazioni ed osservatori distribuiti nel territorio nazionale.

STATISTICHE DELLA CACCIA E DELLA PESCA - n. 3 - Anno 1987 - L. 10.000

Raccoglie i dati sull'attività della pesca e sulla consistenza del relativo naviglio, nonché su alcuni aspetti del settore venatorio.

STATISTICHE DELLA ZOOTECNIA, PESCA E CACCIA - n. 26 - Anno 1984 - L. 15.800

Raccoglie i dati sulla consistenza e produttività degli allevamenti, sull'attività della pesca e sulla consistenza del relativo naviglio, nonché su alcuni aspetti del settore venatorio.

STATISTICHE INDUSTRIALI - n. 27 - Anni 1985 e 1986 - L. 15.000

Nel suo genere, unica e veramente preziosa pubblicazione in cui sono organicamente raccolte tutte le informazioni statistiche fondamentali concernenti il complesso ed importante settore dell'industria.

STATISTICHE DELL'ATTIVITA' EDILIZIA - n. 2 - Anno 1987 - L. 14.000

Fornisce i risultati del settore dell'attività edilizia relativamente ai fabbricati residenziali e non residenziali.

STATISTICHE DELLE OPERE PUBBLICHE - n. 2 - Anno 1987 - L. 10.000

Statistica ufficiale delle opere pubbliche effettuate dallo Stato e da Enti pubblici, nonché da privati con finanziamento parziale dello Stato.

STATISTICHE DEL COMMERCIO INTERNO - n. 28 - Anni 1985 e 1986 - L. 15.800

Fornisce i risultati delle rilevazioni correnti relativi al fenomeno della distribuzione. Vi figurano gli indici mensili delle vendite al minuto, nonché la più recente distribuzione per Comune delle licenze di esercizio.

STATISTICHE DEL TURISMO - n. 2 - Anno 1987 - L. 10.000

Descrive il sistema delle informazioni statistiche sul turismo ed espone, in un quadro organico, statistiche, dati ed indicatori aventi per oggetto i principali aspetti di questo fenomeno.

STATISTICHE DELLA NAVIGAZIONE MARITTIMA - n. 41 - Anno 1986 - L. 22.000

Contiene i dati statistici sul movimento dei natanti e del relativo carico avvenuto nei porti marittimi e negli altri approdi autorizzati del territorio nazionale.

STATISTICA DEGLI INCIDENTI STRADALI - n. 36 - Anno 1988 - L. 18.000

La più completa ed aggiornata raccolta di dati su una materia di viva attualità.

STATISTICA ANNUALE DEL COMMERCIO CON L'ESTERO - n. 44 - Anno 1987

Tomo 1 - Dati generali e riassuntivi (*in corso di stampa*)

Tomo 2 - Merci per Capitoli merceologici e Paesi

- Parte prima: da Cap. 1 a Cap. 24 - L. 14.000

- Parte seconda: da Cap. 25 a Cap. 40 - L. 18.000

- Parte terza: da Cap. 41 a Cap. 67 - L. 21.000

- Parte quarta: da Cap. 68 a Cap. 83 - L. 18.000

- Parte quinta: da Cap. 84 a Cap. 85 - L. 25.000

- Parte sesta: da Cap. 86 a Cap. 99 - L. 18.000

- Appendice: L. 10.000

Riporta i dati definitivi sull'andamento delle importazioni e delle esportazioni con l'analisi completa del movimento per merci e per Paesi. Nel tomo primo è riportata, tra l'altro, un'ampia documentazione sul movimento delle merci nei depositi doganali e sul commercio di transito.

STATISTICHE DEI BILANCI DELLE AMMINISTRAZIONI REGIONALI, PROVINCIALI E COMUNALI - n. XXVII - Anno 1982 - L. 14.000

Esponde i dati relativi ai bilanci delle Amministrazioni, tenendo conto dell'aspetto contabile, funzionale ed amministrativo dei documenti contabili. Per le Amministrazioni provinciali e comunali è stata dedicata particolare attenzione ai dati riguardanti i servizi sociali, i settori d'intervento nel campo economico ed il personale.

STATISTICHE DEL LAVORO - n. 26 - Anno 1984 - L. 12.000

Organica ed aggiornata documentazione statistica su tutti i principali aspetti del mondo del lavoro.

CONTABILITÀ NAZIONALE - n. 15 - Anni 1960-85 - L. 17.000

Contiene i dati sulla struttura e sulla evoluzione delle principali grandezze del sistema economico italiano.

COLLANA D'INFORMAZIONE

Anno 1989

- n. 15 - CONTI ECONOMICI NAZIONALI - Anni 1970-88 - L. 10.000
- n. 16 - RILEVAZIONE DELLE FORZE DI LAVORO - Media 1988 - L. 14.000
- n. 17 - STATISTICHE DELLE CONSISTENZE E PRODUZIONI ZOOTECNICHE - Anno 1987 - L. 10.000
- n. 18 - STATISTICHE DEI MEZZI DI PRODUZIONE IN AGRICOLTURA - Anno 1986 - L. 10.000
- n. 19 - STATISTICHE DELLE PRODUZIONI AGRICOLE - Anno 1988 - L. 10.000
- n. 20 - STATISTICHE DEI MEZZI DI PRODUZIONE IN AGRICOLTURA - Anni 1987-88 - L. 10.000
- n. 21 - STATISTICHE DELLA COOPERAZIONE AGRICOLA - Anno 1987 - L. 10.000
- n. 22 - RILEVAZIONE DELLE FORZE DI LAVORO - Gennaio 1989 - L. 10.000
- n. 23 - CONTI ECONOMICI DELLE IMPRESE CON ADDETTI DA 10 A 19 - Anno 1986 - L. 10.000
- n. 24 - STATISTICHE DEL MOVIMENTO DELLA NAVIGAZIONE NEI PORTI ITALIANI - Anno 1986 - L. 10.000
- n. 25 - STATISTICA ANNUALE DELLA PRODUZIONE INDUSTRIALE - Anni 1983-85 - L. 18.000
- n. 26 - VALORE AGGIUNTO DELL'AGRICOLTURA PER REGIONE - Anni 1980-88 - L. 14.000
- n. 27 - STATISTICA ANNUALE DELLA PRODUZIONE INDUSTRIALE - Anno 1986 - L. 10.000
- n. 28 - CONTI ECONOMICI NAZIONALI - OCCUPAZIONE E REDDITI DA LAVORO DIPENDENTE - Anni 1980-88 - L. 14.000
- n. 29 - CONTI ECONOMICI DELLE IMPRESE CON 20 ADDETTI ED OLTRE - Anno 1987 - L. 18.000
- n. 30 - RILEVAZIONE DELLE FORZE DI LAVORO - Aprile 1989 - L. 10.000
- n. 31 - BILANCI CONSUNTIVI DELLE AMMINISTRAZIONI PROVINCIALI E COMUNALI - Anno 1985 - L. 18.000
- n. 32 - LAVORO E RETRIBUZIONI - Anno 1988 - L. 10.000
- n. 33 - SITUAZIONE PATRIMONIALE E CONTI ECONOMICI DELLE GRANDI IMPRESE NEL 1987 - L. 14.000
- n. 34 - STATISTICHE DELLE PRODUZIONI AGRICOLE - Anni 1988, 1989 - L. 10.000
- n. 35 - RILEVAZIONE DELLE FORZE DI LAVORO - Luglio 1989 - L. 10.000

Anno 1990

- n. 1 - BILANCI CONSUNTIVI DELLE REGIONI E DELLE PROVINCE AUTONOME - Anno 1987 - L. 23.000
- n. 2 - STATISTICA ANNUALE DELLA PRODUZIONE INDUSTRIALE - Anno 1987 - L. 11.000
- n. 3 - STATISTICHE DELLA RICERCA SCIENTIFICA - Consuntivo 1987 - Previsione 1988 e 1989 - L. 11.000
- n. 4 - STRUTTURA E POTENZIALE PRODUTTIVO DELLE PRINCIPALI COLTIVAZIONI LEGNOSE AGRARIE - 1987 - L. 15.000
- n. 5 - STRUTTURA DELLE AZIENDE AGRICOLE - 1986 - L. 27.000
- n. 6 - STATISTICHE DEL MOVIMENTO DELLA NAVIGAZIONE NEI PORTI ITALIANI - Anno 1987 - L. 11.000
- n. 7 - LA DISTRIBUZIONE QUANTITATIVA DEL REDDITO IN ITALIA NELLE INDAGINI SUI BILANCI DI FAMIGLIA - Anno 1988 - L. 11.000

NOTE E RELAZIONI

Anno 1989

- n. 1 - MANUALE DI TECNICHE DI INDAGINE (n. 7 fascicoli)
1. Pianificazione della produzione dei dati - L. 10.000 - 2. Il questionario: progettazione, redazione, verifica (*in corso di stampa*) - 3. Tecniche di somministrazione del questionario (*in preparazione*) - 4. Tecniche di campionamento: teoria e pratica (*in preparazione*) - 5. Tecniche di stima della varianza campionaria (*in preparazione*) - 6. Il sistema di controllo della qualità dei dati (*in preparazione*) - 7. Le rappresentazioni grafiche di dati statistici (*in corso di stampa*)
- n. 2 - DISTRIBUZIONE PER ETÀ DELLA POPOLAZIONE SCOLASTICA - Anno scolastico 1984-85 - L. 10.000
- n. 3 - LA CRIMINALITÀ ATTRAVERSO LE STATISTICHE - Anni 1971-87 - L. 14.000
- n. 4 - PREVISIONI DELLA POPOLAZIONE RESIDENTE PER SESSO, ETÀ E REGIONE - Base I-I-1988
Tomo 1 - L. 18.000
Tomo 2 - L. 38.000
- n. 5 - STATISTICHE SUI MINORENNI - Anni 1984-86 - L. 18.000
- n. 6 - ANALISI DELLE FONTI STATISTICHE PER LA MISURA DELL'IMMIGRAZIONE STRANIERA IN ITALIA: ESAME E PROPOSTE - L. 10.000
- n. 7 - NUMERI INDICI DEI PREZZI ALLA PRODUZIONE DEI PRODOTTI INDUSTRIALI - Base 1980=100 - L. 10.000

METODI E NORME

Serie A

- n. 18 - NUMERI INDICI DEL COSTO DI COSTRUZIONE DI UN FABBRICATO RESIDENZIALE: Base 1976 = 100 - L. 1.500
- n. 20 - NUMERI INDICI DEI PREZZI: Base 1980 = 100 - L. 4.500
- n. 21 - NUMERI INDICI DEI PREZZI DEI PRODOTTI VENDUTI E DEI BENI ACQUISTATI DAGLI AGRICOLTORI: Base 1980 = 100 - L. 5.000
- n. 22 - NUMERI INDICI DELLA PRODUZIONE INDUSTRIALE: Base 1980 = 100 - L. 9.000
- n. 23 - NUMERI INDICI DEI PREZZI AL CONSUMO: Base 1985 = 100 - L. 6.300
- n. 24 - NUMERI INDICI DEL FATTURATO, DEGLI ORDINATIVI E DELLA CONSISTENZA DEGLI ORDINATIVI: BASE 1980 = 100 - L. 6.300

Serie B

- n. 18 - ANAGRAFE DELLA POPOLAZIONE - L. 4.500
- n. 20 - NORME TECNICHE PER LE RILEVAZIONI STATISTICHE DEI PREZZI ALL'INGROSSO DELLE MERCI - L. 2.000
- n. 21 - ISTRUZIONI PER LA RILEVAZIONE STATISTICA DEL MOVIMENTO DELLA POPOLAZIONE - L. 4.000
- n. 22 - ISTRUZIONI PER LA RILEVAZIONE DEI DATI DELLE STATISTICHE FORESTALI - L. 6.000
- n. 23 - ISTRUZIONI PER LA RILEVAZIONE DELL'ATTIVITÀ EDILIZIA - L. 8.400
- n. 24 - ISTRUZIONI PER LE RILEVAZIONI DELLE STATISTICHE GIUDIZIARIE
 - Tomo 1 - Procedura di rilevazione - L. 15.800
 - Tomo 2 - Modelli di rilevazione - L. 15.800
- n. 25 - MANUALE PER LA PROGETTAZIONE DEI DATI STATISTICI - L. 10.000
- n. 26 - ISTRUZIONI PER LE COMMISSIONI COMUNALI DI CONTROLLO DELLE RILEVAZIONI DEI PREZZI AL CONSUMO - L. 10.000

Serie C

- n. 8 - CLASSIFICAZIONE DELLE ATTIVITÀ ECONOMICHE - L. 6.500
- n. 9 - CLASSIFICAZIONE DELLE PROFESSIONI - L. 6.500
- n. 10 - CLASSIFICAZIONI DELLE MALATTIE, TRAUMATISMI E CAUSE DI MORTE - Ristampa 1986
 - Vol. 1: Introduzione e parte sistematica - L. 16.000
 - Vol. 2: Indici alfabetici - L. 25.000

ANNALI DI STATISTICA

Serie IX

- Vol. 1 - ATTI DEL 2° CONVEGNO SULL'INFORMAZIONE STATISTICA IN ITALIA (Roma, 17-19 giugno 1981) - L. 10.000
- Vol. 2 - PREVISIONI DELLA POPOLAZIONE RESIDENTE DAL 1986 AL 2001 PER SESSO, ETÀ E REGIONE - L. 14.000
- Vol. 3 - STUDI STATISTICI SUI CONSUMI - Edizione 1983 - Dati dal 1959 al 1974 - L. 9.500
- Vol. 4 - CONTABILITÀ NAZIONALE - FORME E METODI - L. 9.000
- Vol. 5 - ATTI DEL SEMINARIO SULLA VALUTAZIONE DEI RISULTATI E DELLA METODOLOGIA DEI CENSIMENTI (Roma, 7-11 maggio 1984) - L. 25.000
- Vol. 6 - ATTI DEL CONVEGNO «LA FAMIGLIA IN ITALIA» (Roma, 29-30 ottobre 1985) - L. 14.000
- Vol. 7 - ATTI DEL CONVEGNO SULL'INFORMAZIONE STATISTICA E I PROCESSI DECISIONALI (Roma, 11-12 dicembre 1986) - L. 15.000

CENSIMENTI

12° CENSIMENTO GENERALE DELLA POPOLAZIONE - 25 ottobre 1981

DATI SULLE CARATTERISTICHE STRUTTURALI DELLA POPOLAZIONE E DELLE ABITAZIONI - Campione al 2% dei fogli di famiglia - Dati provvisori - L. 5.000

Vol. I - Primi risultati provinciali e comunali sulla popolazione e sulle abitazioni (*dati provvisori*) - L. 6.500

Vol. II - Dati sulle caratteristiche strutturali della popolazione e delle abitazioni:

Tomo I - Fascicoli provinciali - Prezzi vari

Tomo 2 - Fascicoli regionali - Prezzi vari

Tomo 3 - Fascicolo nazionale - Italia - L. 25.000

Vol. III - Popolazione delle frazioni geografiche e delle località abitate dei comuni - Fascicoli regionali e nazionale - Prezzi vari

Vol. IV - Atti del censimento - L. 26.500

Vol. V - Relazione generale sul censimento - L. 25.000

POPOLAZIONE LEGALE DEI COMUNI - L. 8.000

6° CENSIMENTO GENERALE DELL'INDUSTRIA, DEL COMMERCIO, DEI SERVIZI E DELL'ARTIGIANATO
- 26 ottobre 1981

- Vol. I - Primi risultati sulle imprese e sulle unità locali - Dati provvisori
Tomo 1 - Dati nazionali, regionali e provinciali (*esaurito*)
Tomo 2 - Dati comunali (*esaurito*)
- Vol. II - Dati sulle caratteristiche strutturali delle imprese e delle unità locali
Tomo 1 - Fascicoli provinciali - Prezzi vari
Tomo 2 - Fascicoli regionali - Prezzi vari
Tomo 3 - Fascicolo nazionale - Italia - L. 14.000
- Vol. III - Atti del censimento - L. 11.000
- Vol. IV - Relazione generale sul censimento - L. 26.500

3° CENSIMENTO GENERALE DELL'AGRICOLTURA - 24 ottobre 1982

CARATTERISTICHE STRUTTURALI DELLE AZIENDE AGRICOLE - L. 14.000

- Vol. I - Primi risultati provinciali e comunali - Dati provvisori - L. 8.000
- Vol. II - Caratteristiche strutturali delle aziende agricole:
Tomo 1: Fascicoli provinciali - Prezzi vari
Tomo 2: Fascicoli regionali - Prezzi vari
Tomo 3: Fascicolo nazionale - Italia - L. 11.000

Vol. III - Atti del censimento - L. 33.500

TIPOLOGIA DELLE AZIENDE AGRICOLE - Campione al 10% dei questionari d'azienda - L. 6.000

INDAGINE SULLE SUPERFICI A VITE

- Vol. I - Caratteristiche delle aziende con vite
Tomo 1: Dati provinciali, regionali e nazionali - L. 33.500
Tomo 2: Dati comunali - L. 15.000
- Vol. II - Caratteristiche dei vitigni - L. 33.500

ALTRE

ELEZIONI DELLA CAMERA DEI DEPUTATI E DEL SENATO DELLA REPUBBLICA, 14 giugno 1987 - L. 10.000

ELEZIONI AMMINISTRATIVE, dal 1975 al 1980 - L. 3.500

L'ATTREZZATURA ALBERGHIERA IN ITALIA - Situazione al 1°-1-1973 - L. 5.500

TAVOLE ATTUARIALI 1970-72 - L. 8.000

IL VALORE DELLA LIRA DAL 1861 al 1982 - L. 5.000

INDAGINE SULLA STRUTTURA DELLE AZIENDE AGRICOLE 1977 - L. 6.500

2ª RILEVAZIONE NAZIONALE SULLO STATO DELL'EDILIZIA SCOLASTICA - 8 novembre 1976

- Vol. I - Dati provinciali: Tomo 1 - Totale - L. 10.000
Tomo 2 - Comuni capoluoghi - L. 10.000
- Vol. II - Dati comunali: Tomo 1 - Italia settentrionale - L. 13.000
Tomo 2 - Italia centrale, meridionale e insulare - L. 13.000

STATISTICHE SOCIALI - Vol II, 1981 - L. 7.000

INDAGINE SU ALCUNE SPECIE DI ALBERI DA FRUTTO (MELO, PERO, PESCO, ARANCIO) - Anno 1982 - L. 13.000

RILEVAZIONE STATISTICA DEGLI ACQUEDOTTI E DELL'APPROVIGIONAMENTO IDRICO IN ITALIA - Situazione al 31-12-1975 - L. 8.000

STATISTICHE AMBIENTALI - Vol. I, 1984 - L. 9.000

INDAGINE SULLE STRUTTURE ED I COMPORTAMENTI FAMILIARI - Anno 1983 - L. 16.000

POPOLAZIONE RESIDENTE E PRESENTE DEI COMUNI - Censimenti dal 1861 al 1981 - L. 14.000

L'ITALIA DEI CENSIMENTI - L. 10.000

STATISTICHE SULLA PUBBLICA AMMINISTRAZIONE - Anni 1980-84 - L. 18.000

SOMMARIO DI STATISTICHE STORICHE - 1926-1985 - L. 35.000

IMMAGINI DELLA SOCIETÀ ITALIANA - Edizione 1988 - L. 30.000

MORTALITÀ PER CAUSA E UNITÀ SANITARIA LOCALE - Anni 1980-82 - L. 35.000

ATLANTE STATISTICO ITALIANO 1988 - L. 50.000

ITALIAN STATISTICAL ABSTRACT - Edizione 1989 - L. 20.000

STATISTICHE SULLA AMMINISTRAZIONE PUBBLICA - Anni 1985-87 - L. 21.000



