

160

MINISTERO DI AGRICOLTURA, INDUSTRIA E COMMERCIO.
DIREZIONE GENERALE DELLA STATISTICA.

POPOLAZIONE.

MOVIMENTO DELLO STATO CIVILE.

Anno XXIII - 1884.



ROMA
TIPOGRAFIA ELZEVIKIANA
nel Ministero delle Finanze

1885

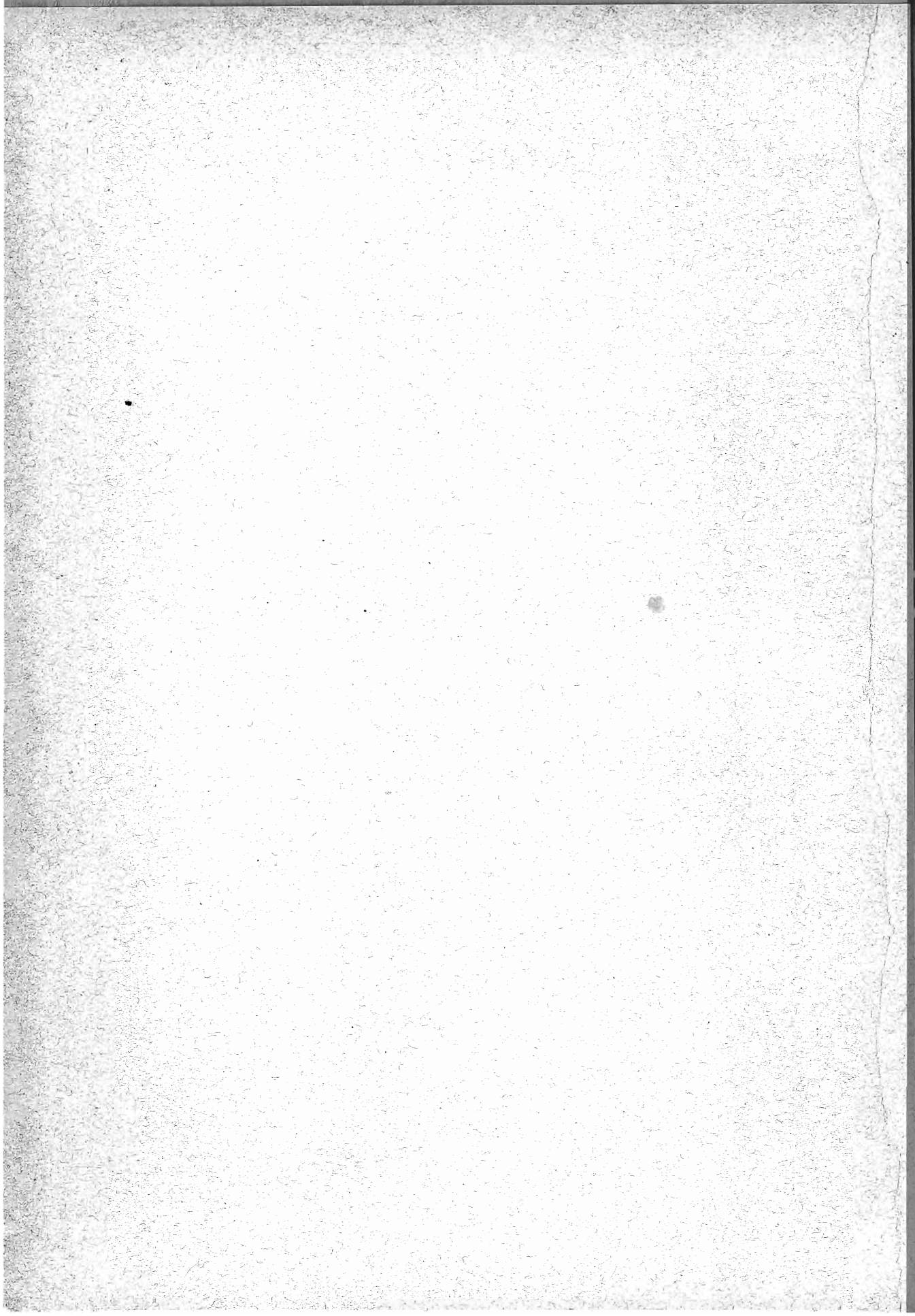

INTRODUZIONE.

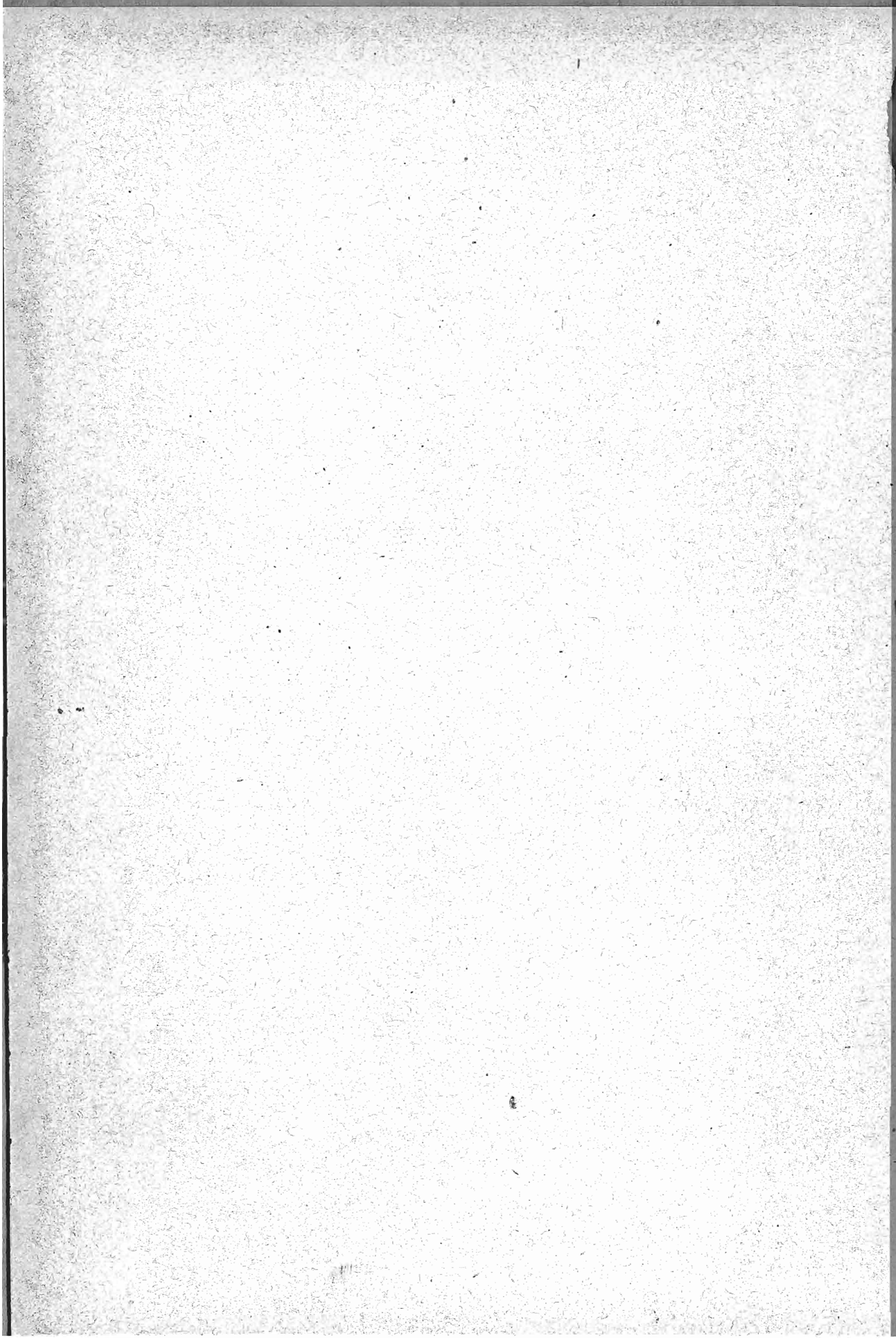

AVVERTENZE PRELIMINARI

E RISULTATI GENERALI DEL MOVIMENTO DELLO STATO CIVILE.

Il *Movimento annuale dello stato civile* tiene conto soltanto dei matrimoni, delle nascite e delle morti, non dell'immigrazione dall'estero, nè della emigrazione, e neppure dei trasferimenti di residenza da uno ad altro comune del Regno.

Il metodo tenuto nel 1884 per la compilazione del movimento dello stato civile è quello adottato col 1° gennaio 1883, per il quale le notizie dei matrimoni e delle morti vengono date dagli uffici comunali di Stato civile sopra cartoline individuali e lo spoglio delle cartoline medesime si fa direttamente a cura dell'Ufficio centrale.

Il presente volume dà, per ogni comune, le cifre della popolazione *calcolata* al 31 dicembre 1884, prendendo per base la popolazione di fatto censita alla fine del 1881, aggiungendo alla medesima il numero delle nascite a tutto il dicembre 1884 e sottraendone quello delle morti avvenute nello stesso periodo di tempo (*a*), senza riguardo ai movimenti di immigrazione nè di emigrazione.

È d'uopo ricordare come le grandi città, le quali si accrescono di abitanti piuttosto per il concorso dalle circostanti borgate e campagne, che non per l'eccedenza delle nascite sulle morti, figurino generalmente con una popolazione inferiore alla vera, nelle tabelle della popolazione *calcolata* sui soli dati dello Stato civile.

Parecchie città pubblicano a periodi diversi (mensili, quindicinali, ecc.), bollettini di anagrafe, nei quali esse si propongono di tener conto anche dei cambiamenti di residenza e di dimora. Si dovrebbe presumere che codeste tabelle rappresentassero la popolazione di fatto con maggiore approssimazione di quanto possano dare le cifre della

(a) Veggasi la Tavola I del volume, pag. 2 a 101.

popolazione calcolata sopra i soli atti dello stato civile (nascite e morti); ma i detti bollettini peccano il più sovente per eccesso; poichè, se da un lato non riescono a registrare tutte le famiglie o persone che vengono a prendere dimora stabile o passeggera nel territorio del comune, dall'altro lato non possono sempre aver notizia di coloro che si trasferiscono altrove; onde avviene che non pochi di questi non sono mai cancellati neppure per morte.

La tavola seguente riassume i dati del movimento dello stato civile del Regno, pei ventitre anni dal 1862 al 1884.

Come si fece osservare nelle prefazioni ai volumi precedenti, non si hanno per tutta la serie degli anni 1862-84 le cifre relative al territorio attuale dello Stato. Per il Veneto, si cercò di supplire colle notizie fornite dall'amministrazione austriaca per il periodo anteriore al 1866; ma ciò si potè fare soltanto a cominciare dal 1863, ed anzi il movimento dello stato civile del Veneto dal 1863 a tutto il 1871 dovette essere paragonato al censimento del 1857, fatto nelle provincie soggette all'Austria, con metodo diverso da quello adottato pel resto del Regno quattro anni dopo. E riguardo alla provincia di Roma, sebbene il codice civile fosse qui promulgato nel 1870, non si potè raccogliere compiutamente la statistica dello stato civile in tutti i comuni se non dopo il 1° gennaio 1872.

Risultati generali del movimento dello stato civile dal 1862 al 1884.

ANNI	Popolazione censita o calcolata al 31 dicembre (1)	MATRIMONI			NATI			NATI-MORTI			MORTI			ECCEDENZA dei nati sui morti
		Numero totale	per 1000 abitanti	abitanti per un matrimonio	Numero totale	per 1000 abitanti	abitanti per un nato	Numero totale	per 1000 abitanti	abitanti per un nato-morto	Numero totale	per 1000 abitanti	abitanti per un morto	
1862	a) 21 929 176	176 897	8.07	124	833 054	37.99	26	681 212	31.06	32	151 842
1863	24 649 031	201 225	8.16	122	964 137	39.11	26	23 596	0.83	1 197	760 164	30.84	32	203 973
1864	24 850 690	198 759	8.00	125	938 795	37.78	26	15 677	0.63	1 585	737 136	29.66	34	201 659
1865	25 065 239	226 458	9.03	111	961 234	38.35	26	15 007	0.60	1 670	746 685	29.79	34	214 549
1866	25 312 249	142 024	5.61	178	950 200	38.72	26	25 064	0.99	1 010	733 190	28.97	35	247 010
1867	b) 25 372 780	170 456	6.72	149	927 396	36.55	27	22 453	0.88	1 130	866 865	34.17	29	60 531
1868	25 495 972	182 743	7.17	139	900 416	35.32	28	21 345	0.84	1 194	777 224	30.48	33	123 192
1869	25 734 274	205 287	7.98	125	952 134	37.00	27	23 645	0.92	1 088	713 832	27.74	36	238 302
1870	25 912 600	188 986	7.29	137	951 495	36.72	27	24 653	0.95	1 051	773 169	29.84	34	178 326
1871	26 801 154	192 839	7.19	139	960 020	35.82	28	26 539	0.99	1 010	778 798	29.06	34	181 232
1872	26 994 338	202 361	7.50	133	1 020 682	37.81	26	29 546	1.09	914	827 498	30.65	33	193 184
1873	27 165 553	214 906	7.91	126	985 188	36.27	28	28 351	1.04	958	813 973	29.96	33	171 215
1874	27 239 958	207 997	7.62	131	951 658	34.87	29	26 991	0.99	1 011	827 253	30.31	33	124 405
1875	27 482 174	230 486	8.39	119	1 035 377	37.67	26	29 830	1.09	921	843 161	30.68	33	192 216
1876	27 769 475	225 453	8.12	123	1 083 721	39.03	26	33 069	1.19	840	796 420	28.68	35	287 301
1877	28 010 695	214 972	7.67	130	1 029 037	36.74	27	31 406	1.12	892	787 817	28.13	36	241 220
1878	c) 28 209 620	199 885	7.09	141	1 012 475	35.89	28	31 305	1.11	901	813 550	28.84	35	198 925
1879	28 437 091	213 096	7.49	133	1 064 153	37.42	27	33 625	1.18	846	836 682	29.42	34	227 471
1880	28 524 999	19 738	6.90	145	957 900	33.58	30	30 405	1.07	938	869 992	30.50	33	87 908
1881 (1)	*) 28 459 628	230 143	8.09	124	1 051 125	37.99	26	35 254	1.24	807	784 181	27.51	36	296 944
1882	28 733 396	224 041	7.79	128	1 061 094	36.93	27	35 384	1.23	812	787 326	27.40	36	273 768
1883	29 010 652	231 945	8.00	125	1 071 452	36.93	27	37 193	1.28	780	794 196	27.37	37	277 256
1884	29 361 032	239 513	8.15	123	1 130 741	38.51	26	38 235	1.30	767	780 361	26.56	38	350 380

(1) Per gli anni 1871 e 1881, la popolazione è quella trovata presente nel Regno col censimento al 31 dicembre, per gli altri anni la popolazione è calcolata, aggiungendo al numero dei presenti, secondo il censimento anteriore, la eccedenza del numero dei nati sul numero dei morti, senza tener conto del movimento d'emigrazione e d'immigrazione. Ogni nuovo censimento viene a correggere i risultati così ottenuti. E siccome l'emigrazione supera l'immigrazione, la popolazione in tal modo calcolata si trova essere superiore alla vera.

a) Esclusi il Veneto, Roma, e la parte della provincia di Mantova rimasta all'Austria fino al 1866. — b) Esclusa la provincia di Roma. — c) Il Regno attuale.

*) Gli studi fatti per trovare la più verosimile distribuzione della popolazione per età sui dati greggi del censimento del 1881 portano a credere che questo censimento (come ogni altra operazione simile in Italia ed all'estero) è specialmente difettoso per le prime classi di età; ciò è dire, un certo numero di bambini sfuggono al censimento. Sia perchè non vengano tutti notificati dalle famiglie delle nutrici quelli che sono allevati fuori del comune di residenza dei genitori (perchè forse le nutrici suppongono che debbano averli dichiarati i genitori rispettivi), sia per altri motivi, il fatto è che, confrontando il numero dei bambini morti, anno per anno, con quello dei nati nell'anno stesso e nei precedenti, si trova un residuo superiore a quello indicato dal censimento; e superiore di tanto, che la differenza non si può credere compensata dalla sottrazione che avviene dei bambini portati all'estero dalle famiglie emigranti.

I calcoli ai quali abbiamo accennato fanno supporre che manchino al censimento 304,587 bambini fra la nascita e il 10° anno, meno quelli tra i nati nell'intervallo fra i due censimenti, che potevano essere all'estero, portativi dai genitori emigranti. — La tavola della popolazione così ingrandita e perequata per età si trova a pag. 115 degli allegati alla *Relazione generale sul censimento della popolazione del Regno al 31 dicembre 1881*; cosicchè il totale generale è esposto in quella tavola nella cifra di 28,760,156.

§ II.

MATRIMONI.

Il numero dei matrimoni conclusi nel 1884 (239,513), ragguagliato alla popolazione, dà il rapporto di 1 matrimonio per 119 abitanti, pari a 8,42 matrimoni per 1000 abitanti. Paragoniamo queste cifre alle corrispondenti dei due anni precedenti, per ogni compartimento.

COMPARTIMENTI	ANNO 1884			ANNO 1883			ANNO 1882		
	Totale dei matrimoni	Matrimoni per 1000 abitanti (1)	Abitanti per 1 matrimonio (1)	Totale dei matrimoni	Matrimoni per 1000 abitanti (1)	Abitanti per 1 matrimonio (1)	Totale dei matrimoni	Matrimoni per 1000 abitanti (1)	Abitanti per 1 matrimonio (1)
Piemonte.	23 863	7.77	129	23 853	7.77	129	22 911	7.46	134
Liguria.	6 653	7.45	134	6 282	7.04	142	6 171	6.92	145
Lombardia.	29 579	8.04	124	29 440	8.00	125	27 452	7.46	134
Veneto.	24 671	8.77	114	19 413	6.90	145	18 534	6.59	152
Emilia.	17 674	8.09	124	15 625	7.16	140	15 137	6.93	144
Umbria.	4 292	7.50	133	4 505	7.87	127	3 974	6.95	144
Marche.	7 876	8.38	119	7 875	8.38	119	7 506	7.99	125
Toscana.	18 158	8.22	122	17 895	8.10	123	17 119	7.75	129
Roma.	7 077	7.83	128	6 895	7.63	131	6 920	7.66	131
Abruzzi e Molise.	12 843	9.75	103	12 966	9.84	102	12 990	9.86	101
Campania.	25 863	8.93	112	25 844	8.92	112	25 542	8.82	113
Puglie.	13 783	8.67	115	14 758	9.29	108	14 512	9.13	110
Basilicata.	4 548	8.67	115	4 764	9.08	110	5 122	9.77	102
Calabria.	11 100	8.82	113	10 786	8.57	117	10 414	8.28	121
Sicilia.	26 237	8.96	112	26 196	8.95	112	24 711	8.44	118
Sardegna.	5 296	7.76	129	4 848	7.11	141	5 026	7.37	136
REGNO	239 513	8.42	119	231 945	8.15	123	224 041	7.87	127

(1) Censimento 1881.

Ecco il numero dei matrimoni conclusi dal 1862 al 1884 nel Regno e nei singoli compartimenti:

ANNI	NUMERO DEI MATRIMONI																
	Piemonte	Liguria	Lombardia (a)	Veneto (a)	Emilia	Umbria	Marche	Toscana	Roma	Abruzzi e Molise	Campania	Puglie	Basilicata	Calabrie	Sicilia	Sardegna	REGNO
1862	22 556	6 051	25 190	15 347	3 113	5 814	16 762	10 050	20 846	11 763	4 410	10 209	19 921	4 865	176 897
1863	24 031	7 384	27 236	20 550	15 087	3 295	6 268	17 430	11 270	22 912	10 861	4 940	9 265	15 468	5 228	201 225
1864	24 149	7 311	26 703	19 947	14 904	3 674	6 284	16 304	10 394	21 656	10 732	4 684	9 304	17 252	5 461	198 759
1865	28 942	9 105	30 604	20 460	16 612	3 650	6 685	20 038	11 950	24 379	13 122	5 236	11 573	17 771	6 331	226 458
1866	17 605	3 872	19 620	19 887	9 242	2 676	3 374	9 385	8 388	16 099	9 579	4 126	6 995	8 954	2 222	142 024
1867	20 103	5 714	25 400	22 309	10 978	2 655	3 838	11 832	9 430	19 110	11 372	4 765	8 537	11 216	3 197	170 456
1868	21 617	5 829	23 789	22 324	12 987	2 592	3 593	12 387	9 972	18 873	12 772	4 642	6 922	16 057	3 387	182 743
1869	22 724	5 993	29 125	22 477	13 486	2 974	4 142	14 017	10 822	23 457	13 968	4 814	10 660	22 411	4 137	205 287
1870	22 806	5 820	27 756	20 919	13 577	2 670	3 927	13 917	9 580	20 942	10 422	3 886	8 589	19 939	4 236	188 986
1871	22 904	6 292	27 750	20 262	12 516	2 671	3 886	14 350	9 106	21 544	11 656	4 315	9 287	21 697	4 064	192 839
1872	24 091	6 530	29 356	17 984	13 087	2 959	4 813	14 662	2 516	10 189	22 479	12 405	4 995	9 287	22 607	4 401	202 361
1873	23 062	6 571	29 759	20 792	14 761	3 171	5 648	15 311	3 164	11 807	23 840	12 693	5 177	11 034	23 309	4 807	214 906
1874	23 835	6 473	28 752	20 276	15 099	3 098	5 768	15 464	3 811	10 854	22 576	11 224	4 736	9 433	21 075	5 523	207 997
1875	25 666	6 842	30 744	22 717	16 068	4 168	7 290	17 399	4 552	12 193	25 020	14 145	5 002	10 927	22 595	5 218	230 486
1876	25 308	6 601	31 002	20 065	16 747	4 002	6 791	17 849	4 702	11 522	25 024	13 507	5 300	10 443	22 065	4 525	225 453
1877	22 700	6 206	27 587	18 786	14 994	3 262	6 984	15 552	5 143	12 002	24 559	14 206	5 564	10 778	22 191	4 458	214 972
1878	23 919	5 817	27 104	18 023	13 322	3 063	6 685	13 721	5 063	11 569	20 840	12 086	4 945	8 318	21 015	4 395	199 885
1879	24 068	6 119	27 980	18 454	15 775	3 893	7 333	15 708	5 305	11 469	21 841	14 547	4 791	9 663	21 510	4 640	213 096
1880	22 639	5 854	25 922	16 556	13 910	3 193	6 606	14 415	5 134	10 039	21 390	12 480	4 556	8 545	20 715	4 784	196 738
1881	23 615	6 333	27 729	18 400	14 945	4 169	7 473	17 055	7 016	13 105	26 087	16 202	5 436	11 497	26 088	4 993	230 143
1882	22 911	6 171	27 452	18 534	15 137	3 974	7 506	17 119	6 920	12 990	25 542	14 512	5 122	10 414	24 711	5 026	224 041
1883	23 853	6 282	29 440	19 413	15 625	4 505	7 875	17 895	6 895	12 966	25 844	14 758	4 764	10 786	26 196	4 848	231 945
1884	23 863	6 653	29 579	24 671	17 674	4 292	7 876	18 158	7 077	12 843	25 863	13 783	4 548	11 100	26 237	5 296	239 513

(a) Notiamo che nella compilazione di questo prospetto e dei successivi si potè comprendere nel movimento dello stato civile della Lombardia l'intera provincia di Mantova a cominciare dal 1862, quantunque fino al 1866 la maggior parte di essa fosse soggetta all'Austria, unitamente al Veneto.

Sono note le cause che nel 1866 fecero diminuire straordinariamente il numero dei matrimoni. La disposizione del Codice civile (andato in vigore col 1° gennaio di quell'anno), che creava i sindaci ufficiali dello stato civile, indusse una perturbazione nella serie delle cifre annuali dei matrimoni, per il fatto che non poche famiglie, per desiderio di far celebrare il matrimonio dei loro figli nel tempo in cui il matrimonio religioso aveva ancora effetto legale, ne fecero anticipare le nozze negli ultimi mesi del 1865, e così fu di altrettanto scemato il numero dei matrimoni nel 1866. Negli anni seguenti però il numero dei matrimoni civili (soli matrimoni legali) andò gradatamente crescendo, a misura che l'osservanza della nuova legge entrava nelle abitudini delle popolazioni, fino a raggiungere e anche talvolta a superare, la proporzione che si aveva prima del 1866.

Fecondità dei Matrimoni.

Non potendosi determinare per via diretta la media fecondità dei matrimoni, si suole ricorrere ad un metodo approssimativo per conoscere quanti figli nascono in media da un matrimonio, senza che si possano eliminare dal computo i matrimoni infecondi. Questo metodo consiste nel dividere il numero delle nascite legittime di un anno, compresi i nati-morti, per quello dei matrimoni conclusi nell'anno stesso. Esso si fonda sulla doppia ipotesi: 1°, che il numero dei matrimoni sia ogni anno il medesimo, e sempre egualmente assortito rispetto alle età degli sposi; 2°, che la fecondità dei matrimoni si mantenga costante per ciascun anno della loro durata, pur essendo diversa l'età dei coniugi.

Ecco i quozienti che si trovano dividendo il totale dei nati-vivi e nati-morti legittimi per il numero dei matrimoni contratti nello stesso anno.

COMPARTIMENTI	Rapporto fra il numero dei matrimoni contratti e quello delle nascite legittime (compresi i nati-morti)												
	1872	1873	1874	1875	1876	1877	1878	1879	1880	1881	1882	1883	1884
Piemonte	4.28	4.23	4.09	4.21	4.36	4.64	4.48	4.55	4.56	4.70	4.58	4.49	4.69
Liguria	4.33	4.14	4.30	4.36	4.64	4.60	4.94	4.85	4.56	4.69	4.61	4.56	4.33
Lombardia	4.46	4.30	4.35	4.44	4.62	4.89	5.11	4.96	4.98	5.06	4.90	4.73	4.88
Veneto	5.60	4.64	4.48	4.59	5.59	5.10	5.42	5.52	5.17	5.49	5.13	5.03	4.24
Emilia	5.22	4.51	4.15	4.35	4.46	4.50	4.87	4.51	4.40	4.72	4.50	4.32	4.12
Umbria	5.54	4.75	4.91	3.80	4.12	4.69	4.82	4.13	4.24	4.18	4.05	3.76	3.98
Marche	5.46	4.79	4.29	3.61	4.26	3.97	4.21	4.00	4.10	4.18	4.00	3.99	4.15
Toscana	5.07	4.64	4.57	4.39	4.34	4.67	4.98	4.78	4.40	4.52	4.19	4.16	4.00
Roma	11.18	8.23	6.64	5.70	5.47	4.75	4.77	4.66	4.26	3.63	3.67	3.77	3.90
Abruzzi e Molise	4.50	4.06	4.09	3.87	4.30	4.17	4.10	4.56	4.31	3.98	3.94	4.16	4.34
Campania	4.67	4.12	4.13	4.15	4.32	4.37	4.77	4.92	4.46	4.16	4.37	4.09	4.53
Puglie	4.83	4.41	4.64	4.16	4.66	4.14	5.10	4.36	5.02	4.14	4.78	4.73	5.33
Basilicata	4.25	3.90	3.94	4.08	3.95	3.94	4.43	4.59	4.34	4.14	4.42	4.69	5.04
Calabria	4.71	3.83	4.34	3.81	4.37	4.15	4.85	4.47	4.56	3.85	4.39	4.04	4.26
Sicilia	4.46	4.21	4.50	4.54	4.86	4.74	4.93	5.01	4.85	4.30	4.65	4.39	4.86
Sardegna	5.30	4.76	4.16	4.43	5.18	5.16	5.01	4.86	4.53	4.55	4.69	4.66	4.35
REGNO	4.83	4.38	4.37	4.30	4.60	4.57	4.84	4.77	4.65	4.49	4.52	4.40	4.51

Riguardo alla fecondità dei matrimoni, abbiamo allestito le tre tabelle che seguono, sull'esempio degli studi demografici pubblicati dal Dott. Ad. Bertillon; fondando i calcoli sulla doppia ipotesi che tutti gli uomini siano atti alla procreazione fino all'età di 65 anni e le donne siano atte al concepimento fino a 50 anni.

Classificazione dei matrimoni secondo le combinazioni di età degli sposi.
Matrimoni contratti negli undici anni 1872-82.

(Media annuale).

ETÀ degli UOMINI	ETÀ DELLE DONNE														TOTALE degli UOMINI
	ATTE AL CONCEPIMENTO							NON PIÙ ATTE AL CONCEPIMENTO							
	15 a 20 anni	20 a 25 anni	25 a 30 anni	30 a 35 anni	35 a 40 anni	40 a 45 anni	45 a 50 anni	Totale	50 a 55 anni	55 a 60 anni	60 a 65 anni	65 a 70 anni	70 anni in su	Totale	

ATTI ALLA PROCREAZIONE.

Da 18 a 20 anni .	a) 1 036	920	204	51	14	5	2	2 232	1	1	2 233
20 » 25 »	15 874	30 497	7 304	1 490	424	148	47	55 784	17	7	3	1	1	29	55 813
25 » 30 »	14 488	40 259	18 553	4 157	1 208	424	147	79 236	45	17	7	3	2	74	79 310
30 » 35 »	4 068	15 195	11 198	4 906	1 503	543	190	37 603	66	21	8	3	1	99	37 702
35 » 40 »	1 014	4 665	5 108	3 310	1 096	666	252	16 711	85	27	10	4	1	127	16 838
40 » 45 »	264	1 511	2 281	2 142	1 438	818	347	8 801	125	46	13	5	2	191	8 992
45 » 50 »	92	552	993	1 200	1 042	745	456	5 080	187	73	22	7	2	291	5 371
50 » 55 »	46	223	434	612	664	617	479	3 075	286	115	45	12	3	461	3 536
55 » 60 »	21	107	183	274	340	370	347	1 642	261	162	69	21	7	520	2 162
60 » 65 »	15	56	91	129	166	202	212	871	203	146	88	28	7	472	1 343
TOTALE . . .	36 918	93 985	46 349	18 271	8 495	4 538	2 479	211 035	1 276	614	265	84	26	2 265	213 300

NON PIÙ ATTI ALLA PROCREAZIONE.

Da 65 a 70 anni .	6	32	44	61	75	100	110	428	120	101	73	36	10	340	768
70 anni in su.	7	21	24	33	42	50	60	237	73	63	55	37	19	247	484
TOTALE . . .	13	53	68	94	117	150	170	665	193	164	128	73	29	587	1 252
Totale delle donne	36 931	94 038	46 417	18 365	8 612	4 688	2 649	211 700	1 469	778	393	157	55	2 852	214 552

Per 1000 matrimoni contratti negli undici anni 1872-82.

(Media annuale).

MATRIMONI PRESUMIBILMENTE FECONDI	MATRIMONI PRESUMIBILMENTE INFECONDI			
	Totale	Fra uomini atti alla procreazione e donne non più atte al concepimento	Fra donne atte al concepimento e uomini non più atti alla procreazione	Fra uomini non più atti alla procreazione e donne non più atte al concepimento
983.61 b)	16.39	10.56	3.10	2.73

a) In questa cifra sono comprese anche le donne che si sono maritate in età inferiore a 15 anni per dispensa di età, le quali del resto sono annualmente qualche decina.

b) Nell'introduzione al volume del Movimento della popolazione 1882 a pag. xiv e a quella del 1883 a pag. xii fu stampata per errore la media di 986.71

Per 1000 uomini e rispettivamente per 1000 donne di ogni categoria di età,
che contrassero matrimonio negli undici anni 1872-82.

(Media annuale).

CATEGORIE DI ETÀ DEGLI SPOSI	U O M I N I		D O N N E	
	che contrassero matrimoni presumibilmente fecondi	che contrassero matrimoni presumibilmente infecondi	che contrassero matrimoni presumibilmente fecondi	che contrassero matrimoni presumibilmente infecondi
Sotto 20 anni	999.55	0.45	999.65	0.35
Da 20 a 25 anni	999.48	0.52	999.44	0.56
25 » 30 »	999.07	0.93	998.54	1.46
30 » 35 »	997.37	2.63	994.88	5.12
35 » 40 »	992.46	7.54	986.41	13.59
40 » 45 »	978.76	21.24	968.00	32.00
45 » 50 »	945.82	54.18	935.82	64.18
50 » 55 »	869.63	130.37	1.000.00
55 » 60 »	759.48	240.52	1.000.00
60 » 65 »	648.55	351.45	1.000.00
65 » 70 »	1.000.00	1.000.00
70 anni in su	1.000.00	1.000.00

Matrimoni classificati secondo l'età degli sposi.

Segue la classificazione dei matrimoni secondo l'anno di nascita degli sposi per gli anni 1884 e 1883 e secondo la combinazione di età dei medesimi per gli undici anni 1872-82.

Anno 1884.

DATA della nascita degli uomini	DATA DELLA NASCITA DELLE DONNE														Totale degli uomini		
	Dopo il 1870	1870-88	1867-66	1865-64	1863-62	1861-60	1859-58	1857-56	1855-54	1853-49	1848-44	1843-39	1838-34	1833-29		1828-24	Prima del 1824
1867-66	53	160	214	170	83	50	20	15	16	4	1	1	.	.	.	787
1865-64	280	850	1 367	1 127	498	299	173	83	94	23	10	5	1 ..	4 810
1863-62 . . .	3	655	2 358	4 658	5 058	2 523	1 286	604	315	308	104	34	6	1	1	1 ..	17 915
1861-60 . . .	1	875	3 251	6 919	9 078	6 199	3 358	1 476	632	621	191	56	12	10	5	1 1	32 686
1859-58 . . .	4	934	3 784	8 070	11 153	9 162	6 286	2 950	1 288	1 339	382	124	54	14	4	1 3	45 552
1857-56 . . .	3	562	2 341	5 305	7 963	6 849	5 405	3 203	1 566	1 537	385	141	52	18	3	1 1	35 335
1855-54 . . .	2	291	1 238	3 036	4 680	4 426	3 811	2 625	1 549	1 517	447	176	56	17	4	1 2	23 878
1853-49 . . .	1	290	1 335	3 347	5 609	5 872	5 988	4 498	3 192	4 775	1 499	520	184	58	16	22 2	37 208
1848-44	76	319	856	1 579	1 955	2 150	2 025	1 752	3 546	1 805	769	301	103	31	17 2	17 286
1843-39 . . .	1	20	95	254	460	606	820	934	913	2 185	1 712	1 001	433	160	47	19 ..	9 660
1838-34	10	34	91	179	223	292	384	452	1 233	1 147	864	526	226	34	39 1	5 795
1833-29 . . .	1	2	17	45	80	86	122	168	166	511	636	671	491	272	135	55 ..	3 458
1828-24	1	9	23	32	36	67	75	81	241	381	435	371	290	184	123 ..	2 349
1823-19	2	7	14	16	19	34	39	36	136	175	258	253	233	208	164 3	1 597
Prima del 1819	..	1	4	12	15	21	18	19	39	66	109	115	170	150	175	243 40	1 197
TOTALE delle donne . . .	164	052	15 802	34 211	47 199	38 558	29 986	19 193	12 079	18 125	19 000	15 175	12 915	1 552	907	688 55	1239 513

Anno 1883.

DATA della nascita degli uomini	DATA DELLA NASCITA DELLE DONNE																TOTALE degli uomini	
	Dopo il 1869	1869-67	1866-65	1864-63	1862-61	1860-59	1858-57	1856-55	1854-53	1852-48	1847-43	1842-38	1837-33	1832-28	1827-23	Prima del 1823		Ignota
1866-65	59	149	183	129	81	60	29	16	8	6	2	1	723
1864-63	250	824	1289	983	581	280	159	61	70	35	6	1	1	..	4540
1862-61	567	2190	4327	4278	2358	1136	547	299	294	82	26	6	3	1	16114
1860-59	2	853	3376	7172	8872	6618	3280	1617	781	731	232	77	24	11	2	5	6	53659
1858-57	3	925	3480	7718	10237	8785	5477	2759	1243	1247	398	131	42	11	2	4	..	42412
1856-55	6	604	2347	5411	7620	6829	4904	3106	1566	1448	436	131	38	11	10	1	..	34468
1854-53	2	306	1251	3135	4632	4571	3734	2616	1601	1643	464	170	59	24	6	6	1	24241
1852-48	1	310	1291	3294	5457	5970	5277	4342	3138	4213	1471	531	194	54	27	13	2	35585
1847-43	58	326	881	1558	1972	2070	1983	1698	3270	1864	735	266	77	32	14	1	16805
1842-38	15	88	262	453	663	789	912	835	2079	1552	957	397	137	64	15	3	9221
1837-33	1	5	32	96	183	222	304	402	444	1186	1094	816	527	213	90	31	2	5648
1832-28	10	19	33	63	94	108	144	166	558	639	610	513	253	150	50	2	3412
1827-23	8	13	44	43	65	67	74	281	401	421	398	318	188	117	..	2438
1822-18	2	4	21	22	28	23	40	52	127	147	207	246	207	168	145	1	1440
Prima del 1818	1	11	14	28	23	21	15	81	102	120	171	155	185	247	65	1239
TOTALE delle donne	15	3964	15336	33846	44545	58863	27530	18744	11989	17236	8923	4940	2883	1474	924	649	84	231945

Periodo 1872-82.

ETÀ DEGLI UOMINI	ETÀ DELLE DONNE												TOTALE degli uomini
	Sotto 20 anni	20-25 anni	25-30 anni	30-35 anni	35-40 anni	40-45 anni	45-50 anni	50-55 anni	55-60 anni	60-65 anni	65-70 anni	70 anni in su	
Sotto 20 anni . . .	11 400	10 121	2 247	554	150	58	18	7	1	3	2	..	24 561
Da 20 a 25 anni .	174 610	335 465	80 344	16 383	4 684	1 621	520	184	72	30	11	14	613 938
25 » 30 » .	159 371	442 854	204 082	45 725	13 286	4 664	1 617	495	188	79	27	21	872 409
30 » 35 » .	44 750	167 140	123 183	53 962	16 530	5 972	2 093	730	226	84	38	14	414 722
35 » 40 » .	11 152	51 321	56 188	36 416	18 662	7 322	2 774	932	298	107	39	12	185 223
40 » 45 » .	2 904	16 619	25 095	23 567	15 820	8 998	3 814	1 371	502	146	51	21	98 908
45 » 50 » .	1 007	6 069	10 923	13 201	11 459	8 196	5 014	2 059	804	255	79	20	59 086
50 » 55 » .	505	2 456	4 770	6 732	7 308	6 786	5 270	3 146	1 268	491	152	34	38 898
55 » 60 » .	234	1 173	2 014	3 014	3 744	4 074	3 816	2 871	1 789	757	227	73	23 786
60 » 65 » .	162	613	1 005	1 424	1 826	2 222	2 335	2 230	1 601	969	306	81	14 774
65 » 70 » .	71	351	485	669	822	1 099	1 212	1 318	1 108	806	393	116	8 450
70 anni in su.	74	229	266	368	465	546	659	798	698	605	402	213	5 323
TOTALE delle donne	406 240	1 034 411	510 602	202 015	94 756	51 558	29 142	16 141	8 555	4 332	1 707	619	2 360 078

Matrimoni classificati secondo lo stato civile degli sposi.

Nei seguenti prospetti sono classificati i matrimoni conchiusi nei due anni 1884 e 1883 e nell'undicennio 1872-82, secondo le combinazioni di stato civile degli sposi.

Anno 1884.

COMPARTIMENTI	NUMERO DEI MATRIMONI CONCHIUSI								
	TOTALE	Tra Celibi e		Tra Vedovi e		PER 100 MATRIMONI			
		Nubili	Vedove	Nubili	Vedove	Tra Celibi e		Tra Vedovi e	
						Nubili	Vedove	Nubili	Vedove
Piemonte	23 863	20 161	579	2 399	724	84.40	2.43	10.05	3.03
Liguria	6 653	5 767	158	622	106	86.68	2.38	9.35	1.59
Lombardia	29 579	25 047	773	2 777	982	84.68	2.61	9.39	3.32
Veneto	24 671	21 376	503	1 905	887	86.64	2.04	7.72	3.60
Emilia	17 674	15 509	314	1 342	509	87.75	1.78	7.59	2.88
Umbria	4 292	3 823	81	330	58	89.07	1.89	7.69	1.35
Marche	7 876	7 104	116	566	90	90.20	1.47	7.19	1.14
Toscana	18 158	15 803	420	1 479	456	87.03	2.31	8.15	2.51
Roma	7 077	6 046	300	547	184	85.43	4.23	7.74	2.60
Abruzzi e Molise	12 843	11 020	363	957	503	85.80	2.83	7.45	3.92
Campania	25 863	21 491	1 171	2 093	1 108	83.10	4.53	8.09	4.28
Puglie	13 783	11 477	588	1 071	647	83.27	4.27	7.77	4.69
Basilicata	4 548	3 689	240	340	279	81.11	5.28	7.48	6.13
Calabrie	11 100	9 276	550	874	400	83.57	4.96	7.87	3.60
Sicilia	26 237	22 240	1 226	1 939	832	84.77	4.67	7.39	3.17
Sardegna	5 296	4 385	213	481	217	82.80	4.02	9.08	4.10
REGNO	239 513	204 214	7 595	19 722	7 982	85.26	3 17	8.24	3.33

Anno 1883.

COMPARTIMENTI	NUMERO DEI MATRIMONI CONCHIUSSI								
	TOTALE	Tra Celibi e		Tra Vedovi e		PER 100 MATRIMONI			
		Nubili	Vedove	Nubili	Vedove	Tra Celibi e		Tra Vedovi e	
						Nubili	Vedove	Nubili	Vedove
Piemonte	23 853	19 928	627	2 524	774	83.54	2.63	10.58	3.25
Liguria	6 282	5 406	161	608	107	86.05	2.57	9.68	1.70
Lombardia	29 440	24 763	839	2 883	955	84.11	2.85	9.80	3.24
Veneto	19 413	16 981	366	1 524	542	87.47	1.89	7.85	2.79
Emilia	15 625	13 631	257	1 273	464	87.24	1.64	8.15	2.97
Umbria	4 595	4 001	96	360	48	88.81	2.13	8.00	1.06
Marche	7 875	6 998	155	632	90	88.86	1.97	8.03	1.14
Toscana	17 895	15 484	446	1 562	403	86.53	2.49	8.73	2.25
Roma	6 895	5 842	336	532	185	84.73	4.88	7.70	2.69
Abruzzi e Molise	12 966	10 857	435	1 061	613	83.73	3.36	8.18	4.73
Campania	25 844	21 395	1 245	2 081	1 123	82.77	4.82	8.06	4.35
Puglie	14 758	12 453	592	1 031	682	84.38	4.01	6.99	4.62
Basilicata	4 764	3 755	226	416	367	78.82	4.75	8.73	7.70
Calabria	10 786	8 912	559	963	352	82.62	5.18	8.93	3.27
Sicilia	26 196	22 061	1 296	2 006	833	84.22	4.95	7.66	3.17
Sardegna	4 848	3 920	226	481	221	80.86	4.66	9.92	4.56
REGNO	231 945	196 387	7 862	19 937	7 759	84.67	3.39	8.60	3.34

Periodo 1872-82.

COMPARTIMENTI	NUMERO DEI MATRIMONI CONCHIUSSI								
	TOTALE	Tra Celibi e		Tra Vedovi e		PER 100 MATRIMONI			
		Nubili	Vedove	Nubili	Vedove	Tra Celibi e		Tra Vedovi e	
					Nubili	Vedove	Nubili	Vedove	
Piemonte.	261 814	217 732	7 722	27 566	8 794	83.16	2.95	10.53	3.36
Liguria.	69 517	59 324	1 932	6 908	1 353	85.34	2.78	9.93	1.95
Lombardia.	313 387	260 818	9 476	31 566	11 527	83.23	3.02	10.07	3.68
Veneto.	210 587	181 748	4 649	17 307	6 883	86.31	2.21	8.21	3.27
Emilia.	163 785	141 128	3 073	14 061	5 523	86.16	1.88	8.59	3.37
Umbria.	38 952	34 373	920	3 111	548	88.24	2.36	7.99	1.41
Marche.	72 897	64 944	1 278	5 726	949	89.09	1.75	7.86	1.30
Toscana.	174 255	149 891	4 445	15 517	4 402	86.02	2.55	8.91	2.52
Roma.	53 326	45 193	2 479	4 332	1 322	84.75	4.65	8.12	2.48
Abruzzi e Molise. . .	127 739	106 524	4 637	10 340	6 238	83.39	3.63	8.10	4.88
Campania.	259 198	214 113	12 922	21 729	10 434	82.61	4.99	8.38	4.02
Puglie.	148 007	121 834	7 324	11 669	7 180	82.32	4.95	7.88	4.85
Basilicata.	55 624	44 158	3 105	4 743	3 618	79.39	5.58	8.53	6.50
Calabrie.	110 339	90 710	6 210	9 492	3 927	82.21	5.63	8.60	3.56
Sicilia.	247 881	206 859	12 851	19 644	8 527	83.45	5.18	7.93	3.44
Sardegna.	52 770	42 236	2 724	5 575	2 235	80.04	5.16	10.56	4.24
REGNO	2 360 078	1 981 585	85 747	209 286	83 460	83.96	3.63	8.87	3.54

Abbiamo studiato la frequenza delle varie combinazioni di stato civile degli sposi, rispetto al totale dei matrimoni contratti. Particolarmente interessanti per gli studi demografici sono le deduzioni che si possono fare ragguagliando il numero dei celibi, delle nubili e dei vedovi, che hanno contratto matrimonio durante l'anno, al totale dei viventi in ognuna di queste categorie di popolazione. Queste notizie si hanno nelle seguenti tabelle, nelle quali sono poste a riscontro per gli ultimi tre anni, le cifre degli sposi classificati secondo l'età e il loro stato civile prima di contrarre matrimonio, colla popolazione pure classificata per età e stato civile, secondo i risultati greggi del censimento del 1881. Conviene per questo calcolo prendere per base le cifre del censimento quali risultano dalle dichiarazioni gregge dei censiti o dei capi di famiglia, perchè qualunque perequazione, per quanto fondata, riesce pericolosa per le prime classi dei coniugati e dei vedovi che sono in numero assai ristretto. Infatti se un metodo di perequazione può essere adottato razionalmente, per far passare centinaia o migliaia di individui della popolazione complessiva (cioè senza distinzione di stato civile) da una classe di età ad una precedente o ad una susseguente, lo stesso metodo non può applicarsi alla classificazione dei maritati e dei vedovi in età giovanile, perchè per questi è certo che l'età dichiarata nel censimento è più esatta di qualunque possa determinarsi mediante i comuni metodi di perequazione.

Uomini in condizione di età per ammogliarsi e uomini ammogliatisi nell'anno 1884.

(CIFRE EFFETTIVE).

ANNI DI ETÀ	Uomini in condizione di età per ammogliarsi (18 anni in su) (secondo i dati greggi del Censimento 1881)			Uomini ammogliatisi nell'anno 1884		
	Celibi	Vedovi	Totale	Celibi	Vedovi	Totale
Da 18 anni a 20 anni .	500 203	78	500 281	5 582	15	5 597
» 20 » 22 » .	476 116	158	476 274	17 850	65	17 915
» 22 » 24 » .	421 488	781	422 269	32 483	203	32 686
» 24 » 26 » .	328 389	1 572	329 961	44 857	695	45 552
» 26 » 28 » .	233 616	2 778	236 394	34 249	1 086	35 335
» 28 » 30 » .	173 964	4 024	177 988	22 505	1 373	23 878
» 30 » 35 » .	233 683	16 597	300 280	32 525	4 683	37 208
» 35 » 40 » .	166 960	22 950	189 910	12 358	4 928	17 286
» 40 » 45 » .	129 428	34 621	164 049	5 317	4 343	9 660
» 45 » 50 » .	87 088	39 099	126 187	2 294	3 501	5 795
» 50 anni in su . . .	281 109	448 542	729 651	1 784	6 817	8 601
TOTALE	3 082 044	571 200	3 653 244	211 804	27 709	239 513

Donne in condizione di età da maritarsi e donne maritatesi nell'anno 1884.

(CIFRE EFFETTIVE).

ANNI DI ETÀ	Donne in condizione di età per maritarsi (15 anni in su) (secondo i dati greggi del Censimento 1881)			Donne maritatesi nell'anno 1884		
	Nubili	Vedove	Totale	Nubili	Vedove	Totale
Da 15 anni a 18 anni .	797 954	147	798 101	19 842	28	19 870
» 18 » 20 » .	471 360	675	472 035	34 122	89	34 211
» 20 » 22 » .	357 561	1 681	359 242	46 961	238	47 199
» 22 » 24 » .	280 386	3 080	283 466	38 128	430	38 558
» 24 » 26 » .	202 198	4 838	207 036	29 245	741	29 986
» 26 » 28 » .	136 538	7 075	143 613	18 292	901	19 193
» 28 » 30 » .	96 938	9 910	106 848	11 052	1 027	12 079
» 30 » 35 » .	195 719	40 723	236 442	15 243	2 882	18 125
» 35 » 40 » .	129 528	57 256	186 784	6 313	2 637	9 000
» 40 » 45 » .	119 458	103 654	223 112	2 833	2 342	5 175
» 45 » 50 » .	84 079	106 886	190 965	1 163	1 752	2 915
» 50 anni in su . . .	296 041	986 072	1 282 113	747	2 455	3 202
TOTALE	3 167 760	1 321 997	4 489 757	223 941	15 572	239 513

Uomini in condizione di età per ammogliarsi e uomini ammogliatisi

nell'anno 1883. (1)

(CIFRE EFFETTIVE).

ANNI DI ETÀ	Uomini in condizione di età per ammogliarsi (18 anni in su) (secondo i dati greggi del Censimento 1881)			Uomini ammogliatisi nell'anno 1883		
	Celibi	Vedovi	Totale	Celibi	Vedovi	Totale
Da 18 anni a 20 anni .	500 208	78	500 281	5 302	11	5 313
» 20 » 22 » .	476 116	158	476 274	16 135	49	16 184
» 22 » 24 » .	421 488	781	422 269	33 421	261	33 682
» 24 » 26 » .	328 389	1 572	329 961	41 842	589	42 431
» 26 » 28 » .	233 616	2 778	236 394	33 372	1 053	34 425
» 28 » 30 » .	173 964	4 024	177 988	22 834	1 489	24 323
» 30 » 35 » .	283 683	16 597	300 280	30 859	4 681	35 540
» 35 » 40 » .	166 960	22 950	189 910	11 677	5 097	16 774
» 40 » 45 » .	129 428	34 621	164 049	4 840	4 355	9 195
» 45 » 50 » .	87 088	39 099	126 187	2 149	3 428	5 577
» 50 anni in su . . .	281 109	448 542	729 651	1 818	6 683	8 501
TOTALE	3 082 044	571 200	3 653 244	204 249	27 696	231 945

Donne in condizione di età da maritarsi e donne maritatesi

nell'anno 1883. (1)

(CIFRE EFFETTIVE).

ANNI DI ETÀ	Donne in condizione di età per maritarsi (15 anni in su) (secondo i dati greggi del Censimento 1881)			Donne maritatesi nell'anno 1883		
	Nubili	Vedove	Totale	Nubili	Vedove	Totale
Da 15 anni a 18 anni .	797 954	147	798 101	19 234	23	19 257
» 18 » 20 » .	471 360	675	472 035	33 840	68	33 908
» 20 » 22 » .	357 561	1 681	359 242	44 392	218	44 610
» 22 » 24 » .	280 386	3 080	283 466	38 335	500	38 835
» 24 » 26 » .	202 198	4 838	207 036	26 853	709	27 562
» 26 » 28 » .	136 538	7 075	143 613	17 773	944	18 717
» 28 » 30 » .	96 938	9 910	106 848	10 851	1 035	11 886
» 30 » 35 » .	195 719	40 723	236 442	14 406	2 926	17 332
» 35 » 40 » .	129 528	57 256	186 784	6 148	2 759	8 907
» 40 » 45 » .	119 458	103 654	223 112	2 639	2 292	4 931
» 45 » 50 » .	84 079	106 886	190 965	1 112	1 766	2 878
» 50 anni in su . . .	286 041	986 072	1 282 113	741	2 381	3 122
TOTALE	3 167 760	1 321 997	4 489 757	216 324	15 621	231 945

(1) Nell' introduzione al Movimento dello stato civile del 1883 (pag. xviii) si davano cifre diverse da quelle contenute nella tavola presente per lo stesso anno, e ciò per alcuni errori di calcolo nella perequazione fatta sulle classi della popolazione per età ed anche per un errore di metodo, perchè in quella tavola si era confrontato il numero degli sposi fino a 20 anni col totale numero dei maschi e col totale delle femmine fino a quel limite di età, senza dedurne i bambini e gli adolescenti che non erano in età da poter contrarre matrimonio.

**Uomini in condizione di età per ammogliarsi e uomini ammogliatisti
nell'anno 1882.**

(CIFRE EFFETTIVE).

ANNI DI ETÀ	Uomini in condizione di età per ammogliarsi (18 anni in su) (secondo i dati greggi del Censimento 1881)			Uomini ammogliatisti nell'anno 1882		
	Celibi	Vedovi	Totale	Celibi	Vedovi	Totale
Da 18 anni a 20 anni .	500 203	78	500 281	2 594	1	2 595
» 20 » 25 » .	1 081 590	1 538	1 083 128	60 084	366	60 450
» 25 » 30 » .	551 983	7 775	559 758	78 622	2 354	80 976
» 30 » 35 » .	283 683	16 597	300 280	34 158	4 577	38 735
» 35 » 40 » .	166 960	22 950	189 910	12 648	4 915	17 563
» 40 » 50 » .	216 516	73 720	290 236	7 321	7 642	14 963
» 50 anni in su . . .	281 109	448 542	729 651	1 762	6 997	8 759
TOTALE	3 082 044	571 200	3 653 244	197 189	26 852	224 041

**Donne in condizione di età da maritarsi e donne maritatesi
nell'anno 1882.**

(CIFRE EFFETTIVE).

ANNI DI ETÀ	Donne in condizione di età per maritarsi (15 anni in su) (secondo i dati greggi del Censimento 1881)			Donne maritatesi nell'anno 1882		
	Nubili	Vedove	Totale	Nubili	Vedove	Totale
Da 15 anni a 20 anni .	1 269 314	822	1 270 136	38 976	79	39 055
» 20 » 25 » .	750 998	6 956	757 954	97 527	898	98 425
» 25 » 30 » .	322 623	19 628	342 251	44 660	2 282	46 942
» 30 » 35 » .	195 719	40 723	236 442	16 131	3 050	19 181
» 35 » 40 » .	129 528	57 256	186 784	6 332	2 899	9 231
» 40 » 50 » .	203 537	210 540	414 077	3 897	4 128	8 025
» 50 anni in su . . .	296 041	986 072	1 282 113	703	2 479	3 182
TOTALE	3 167 760	1 321 997	4 489 757	208 226	15 815	224 041

Dalle cifre effettive si ricavano le seguenti proporzioni degli uomini e rispettivamente delle donne unitesi in matrimonio per 1000 uomini da 18 anni in su e per 1000 donne da 15 anni in su. Avvertasi che per l'anno 1882 (come per gli anni anteriori) la classificazione degli sposi era data per gruppi di età di cinque in cinque anni, mentre a cominciare dal 1883 la classificazione si fa di due in due anni fino all'età di 30 e di cinque in cinque oltre i 30.

Uomini in condizione di età per ammogliarsi e uomini ammogliatisi negli anni 1884, 1883 e 1882.

(CIFRE PROPORZIONALI).

ANNI DI ETÀ	Uomini ammogliatisi per 1000 uomini in condizione di ammogliarsi						ANNI DI ETÀ	Uomini ammogliatisi per 1000 uomini in condizione di ammogliarsi		
	1884			1883				1882		
	Celibi	Ved.	Totale	Celibi	Ved.	Totale		Celibi	Ved.	Totale
Da 18 anni a 20 anni . . .	11	192	11	11	141	11	Da 18 anni a 20 anni . . .	5	(1) . .	5
» 20 » 22 » . . .	37	411	38	34	310	34	» 20 » 25 » . . .	55	237	55
» 22 » 24 » . . .	77	260	77	79	334	80	» 25 » 30 » . . .	142	302	144
» 24 » 26 » . . .	137	442	138	127	375	129	» 30 » 35 » . . .	120	275	128
» 26 » 28 » . . .	147	391	149	143	379	146	» 35 » 40 » . . .	75	214	92
» 28 » 30 » . . .	129	341	134	131	370	137	» 40 » 50 » . . .	33	103	51
» 30 » 35 » . . .	115	282	124	109	282	118	» 50 anni in su	6	15	12
» 35 » 40 » . . .	74	215	91	70	222	88				
» 40 » 45 » . . .	41	125	59	37	126	56				
» 45 » 50 » . . .	26	90	46	25	88	44				
» 50 anni in su	6	15	12	6	15	12				
TOTALE . . .	69	49	66	66	48	63	TOTALE . . .	61	47	61

Donne in condizione di età da maritarsi e donne maritatesi negli anni 1884, 1883 e 1882.

(CIFRE PROPORZIONALI).

ANNI DI ETÀ	Donne maritatesi per 1000 donne in condizione da maritarsi						ANNI DI ETÀ	Donne maritatesi per 1000 donne in condizione da maritarsi		
	1884			1883				1882		
	Nubili	Ved.	Totale	Nubili	Ved.	Totale		Nubili	Ved.	Totale
Da 15 anni a 18 anni . . .	25	190	25	24	156	24	Da 15 anni a 20 anni . . .	31	96	31
» 18 » 20 » . . .	72	132	72	72	101	72	» 20 » 25 » . . .	130	129	130
» 20 » 22 » . . .	131	142	131	124	130	124	» 25 » 30 » . . .	138	117	137
» 22 » 24 » . . .	136	140	136	137	162	137	» 30 » 35 » . . .	82	75	81
» 24 » 26 » . . .	145	153	145	133	147	133	» 35 » 40 » . . .	49	51	49
» 26 » 28 » . . .	134	127	134	130	133	130	» 40 » 50 » . . .	19	20	19
» 28 » 30 » . . .	114	104	113	112	104	111	» 50 anni in su	24	2	2
» 30 » 35 » . . .	78	71	77	74	72	73				
» 35 » 40 » . . .	49	47	48	47	48	48				
» 40 » 45 » . . .	24	23	23	22	22	22				
» 45 » 50 » . . .	14	16	15	13	17	15				
» 50 anni in su	2	2	2	3	2	2				
TOTALE . . .	71	12	53	68	12	53	TOTALE . . .	66	12	50

Si vede da queste proporzioni degli sposi a 1000 maritandi per classi di età di 2 in 2 anni, che la maggior frequenza degli sposi fra i celibi è all'età di 26 a 28 anni, e quella delle spose fra le nubili varia fra l'età da 22 a 24 e quella da 24 a 26.

In quanto ai vedovi ed alle vedove, mentre questi non possono essere molti in età assai giovanile, tuttavia, per ogni 1000 vedovi giovani si ha una più alta proporzione di sposi in seconde nozze che non per 1000 vedovi di età più inoltrata. E così i massimi quozienti si trovano variare tra i gruppi 20-22 anni e 24-26 per gli uomini e coincidere per le vedove coi gruppi di massima nuzialità osservati per le nubili.

(1) Non è stata indicata la proporzione dei vedovi da 18 a 20 anni ammogliatisi per 1000 esistenti, perchè avrebbe dovuto essere calcolata su cifre effettive minime.

Matrimoni classificati secondo i mesi e le stagioni in cui furono conchiusi.

Classifichiamo i matrimoni secondo i mesi e le stagioni dell'anno in cui furono conchiusi, tanto negli anni 1884 e 1883, quanto nel periodo 1872-82. Diamo, oltre alle cifre effettive, le proporzioni a dodicimila matrimoni, supponendo ciascun mese composto di trentun giorni, cioè accrescendo di una trentesima parte la cifra dei matrimoni, per ogni mese che abbia soltanto trenta giorni, e ingrandendo la cifra del febbraio, in modo da farla corrispondere anch'essa a un mese di trentun giorni (a). Con questo artificio di calcolo possiamo rappresentare la distribuzione proporzionale dei matrimoni.

MESI E STAGIONI	NUMERO DEI MATRIMONI CONCHIUSI					
	T O T A L E			Proporzione mensile su 12 000		
	1884	1883	1872-82	1884	1883	1872-82
Marzo	17 196	14 475	165 956	845	732	824
Aprile	18 958	24 002	204 553	962	1 254	1 051
Maggio	19 048	16 860	176 146	935	853	875
<i>Primavera</i>	55 202	55 337	546 655	2 742	2 839	2 750
Giugno	16 000	14 753	151 100	812	772	776
Luglio	13 484	12 682	127 854	662	641	635
Agosto	15 325	13 598	144 504	753	687	718
<i>Estate</i>	44 809	41 033	423 458	2 227	2 100	2 129
Settembre	17 011	17 978	172 451	864	940	885
Ottobre	19 570	18 793	190 365	961	950	991
Novembre	25 659	24 007	243 978	1 302	1 255	1 253
<i>Autunno</i>	62 240	60 778	615 794	3 127	3 145	3 129
Dicembre	21 142	22 892	225 023	1 038	1 158	1 118
Gennaio	23 689	27 494	243 905	1 163	1 391	1 211
Febbraio	32 431	24 411	305 238	1 703	1 367	1 663
<i>Inverno</i>	77 262	74 797	774 171	3 904	3 916	3 992
ANNO	239 513	231 945	2 360 078	12 000	12 000	12 000

(a) S'intende che l'aumento, per ragguagliare tutti i mesi a 31 giorni, si fa soltanto sulle cifre proporzionali, mentre le cifre effettive sono quali risultano dai documenti dello stato civile.

Istruzione elementare degli sposi.

La tavola seguente indica quanti matrimoni si contraggono fra sposi che sanno scrivere il proprio nome; quanti fra sposi analfabeti; quanti colla firma del solo sposo, o della sola sposa.

A N N I		NUMERO DEGLI ATTI DI MATRIMONIO SOTTOSCRITTI							
		dai due sposi		dal solo sposo		dalla sola sposa		da nessuno degli sposi	
		Totale	per 100	Totale	per 100	Totale	per 100	Totale	per 100
1866	Esclusi il Veneto, i distretti Mantovani e Roma	22 395	18.55	25 957	21.49	3 002	2.48	69 398	57.48
1867	Esclusa la provincia di Roma.	31 376	18.40	36 926	21.66	4 278	2.51	97 876	57.43
1868		35 034	19.17	40 053	21.92	4 376	2.39	103 280	56.52
1869		36 923	17.99	43 116	21.00	5 243	2.55	120 005	58.46
1870		37 394	19.79	40 967	21.68	5 167	2.73	105 458	55.80
1871		39 514	20.49	42 004	21.78	5 364	2.78	105 957	54.95
1872	Il Regno attuale	43 980	21.73	44 609	22.05	6 037	2.98	107 735	53.24
1873		45 489	21.39	47 867	22.13	6 347	2.97	115 203	53.51
1874		46 984	22.59	47 696	22.93	6 318	3.04	106 999	51.44
1875		50 856	22.06	54 437	23.62	7 322	3.18	117 871	51.14
1876		53 583	23.76	53 836	23.88	7 407	3.29	110 627	49.07
1877		51 829	24.11	51 830	24.11	6 875	3.20	104 438	48.58
1878		53 052	26.54	49 918	24.97	6 780	3.39	90 135	45.10
1879		56 271	26.41	54 377	25.51	7 135	3.35	95 313	44.73
1880		56 049	28.49	50 299	25.57	6 931	3.52	83 459	42.42
1881		61 526	26.73	57 596	25.03	6 750	3.37	103 271	44.87
1882	63 340	28.27	56 117	25.05	7 938	3.54	96 646	43.14	
1883	66 760	28.78	58 988	25.43	8 474	3.65	97 723	42.14	
1884	70 935	29.62	60 868	25.41	8 934	3.73	98 776	41.24	

Portiamo l'analisi di questi fatti anche sui singoli compartimenti per gli anni 1884 e 1883 e per gli undici anni 1872-82.

Numero degli atti di matrimonio sottoscritti

COMPARTIMENTI	Anno 1884				Anno 1883				Periodo 1872-82			
	dallo sposo e dalla sposa	dal solo sposo	dalla sola sposa	da nessuno degli sposi	dallo sposo e dalla sposa	dal solo sposo	dalla sola sposa	da nessuno degli sposi	dallo sposo e dalla sposa	dal solo sposo	dalla sola sposa	da nessuno degli sposi

CIFRE EFFETTIVE.

Piemonte	16 458	4 139	1 388	1 878	16 171	4 393	1 303	1 986	148 986	63 340	15 579	33 909
Liguria	3 632	1 451	551	1 019	3 312	1 446	501	1 023	30 976	17 212	5 498	15 831
Lombardia	17 089	5 661	2 199	4 630	16 152	5 887	2 158	5 243	148 562	67 815	21 963	75 047
Veneto	7 330	9 159	959	7 223	5 733	7 339	838	5 503	46 661	79 439	5 478	79 009
Emilia	4 643	4 991	947	7 093	4 273	4 300	888	6 164	34 708	40 147	6 859	82 071
Umbria	780	1 421	124	1 967	776	1 417	123	2 189	6 412	10 869	1 035	20 636
Marche	1 489	2 277	219	3 891	1 402	2 303	175	3 995	11 118	18 173	1 673	41 933
Toscana	5 343	6 055	720	6 040	5 087	5 927	644	6 237	44 546	55 849	6 146	67 714
Roma	2 449	1 980	227	2 421	2 272	2 066	194	2 363	17 132	15 255	1 435	19 504
Abruzzi e Molise .	1 278	4 049	137	7 379	1 220	4 119	145	7 482	9 146	33 287	934	84 372
Campania	4 068	6 622	498	14 675	4 084	6 692	509	14 559	34 926	58 078	3 696	162 498
Puglie	1 488	2 837	216	9 242	1 453	2 862	226	10 217	11 113	24 516	1 306	111 072
Basilicata	412	901	46	3 189	378	941	54	3 391	2 944	8 621	342	43 717
Calabrie	648	2 370	67	8 015	661	2 375	84	7 666	5 459	19 628	406	84 846
Sicilia	3 153	5 544	472	17 068	3 135	5 566	489	17 006	24 472	44 141	3 148	176 120
Sardegna	675	1 411	164	3 046	651	1 355	143	2 699	5 798	12 212	1 342	33 418
REGNO	70 935	60 868	8 934	98 776	66 760	58 988	8 474	97 723	582 959	568 532	76 840	1 131 697

PROPORZIONI CENTESIMALI.

Piemonte	68,97	17,34	5,82	7,87	67,80	18,42	8,32	5,46	56,91	24,19	5,95	12,95
Liguria	54,59	21,81	8,28	15,32	52,72	23,02	7,98	16,28	44,56	24,76	7,91	22,77
Lombardia	57,77	19,14	7,44	15,65	54,86	20,00	7,33	17,81	47,41	21,64	7,01	23,94
Veneto	29,71	37,12	3,89	29,28	29,55	37,79	4,32	28,34	22,16	37,72	2,60	37,52
Emilia	26,27	28,24	5,36	40,13	27,35	27,52	5,68	39,48	21,19	24,51	4,19	50,11
Umbria	18,18	33,10	2,89	45,83	17,23	31,45	2,73	48,59	16,46	27,90	2,66	52,98
Marche	18,90	28,92	2,78	49,40	17,80	29,25	2,22	50,73	15,25	24,93	2,30	57,52
Toscana	29,42	33,35	3,97	33,26	28,43	33,12	3,60	34,85	25,56	32,05	3,53	38,86
Roma	34,60	27,98	3,21	34,21	32,95	29,97	2,81	34,27	32,13	28,61	2,69	36,57
Abruzzi e Molise .	9,95	31,53	1,07	57,45	9,41	31,77	1,12	57,70	7,16	26,06	0,73	66,05
Campania	15,73	25,60	1,93	56,74	15,80	25,90	1,97	56,33	13,47	22,41	1,43	62,69
Puglie	10,80	20,58	1,57	67,05	9,85	19,39	1,53	69,23	7,51	16,56	0,88	75,05
Basilicata	9,06	19,81	1,01	70,12	7,93	19,75	1,13	71,19	5,29	15,50	0,62	78,59
Calabrie	5,84	21,36	0,60	72,20	6,13	22,02	0,78	71,07	4,95	17,79	0,37	76,89
Sicilia	12,02	21,13	1,80	65,05	11,97	21,25	1,86	64,92	9,87	17,81	1,27	71,05
Sardegna	12,75	26,65	3,10	57,50	13,43	27,95	2,95	55,67	10,99	23,14	2,54	63,33
REGNO	29,62	25,41	3,73	41,24	28,78	25,44	3,65	42,13	24,70	24,09	3,25	47,96

Le tavole seguenti distinguono pei diciannove anni 1866-84 gli sposi e le spose secondo che poterono sottoscrivere, o no, l'atto di matrimonio.

ANNI	NUMERO DEGLI SPOSI					
	Che sottoscrissero l'atto di matrimonio			Che non sottoscrissero l'atto di matrim.		
	Totale	Maschi	Femmine	Totale	Maschi	Femmine

CIFRE EFFETTIVE.

1866	Esclusi il Veneto, Roma e i distretti Mantovani	73 749	48 352	25 397	167 755	72 400	95 355
1867		103 956	68 302	35 654	236 956	102 154	134 802
1868		114 497	75 087	39 410	250 989	107 656	143 333
1869	Esclusa la provincia di Roma.	122 205	80 039	42 166	288 369	125 248	163 121
1870		120 922	78 361	42 561	257 050	110 625	146 425
1871		126 396	81 518	44 878	259 282	111 321	147 961
1872		138 606	88 589	50 017	266 116	113 772	152 344
1873		145 192	93 356	51 836	284 620	121 550	163 070
1874		147 982	94 680	53 302	268 012	113 317	154 695
1875		163 471	105 293	58 178	297 501	125 193	172 308
1876		168 409	107 419	60 990	282 497	118 034	164 463
1877		162 363	103 659	58 704	267 581	111 313	156 268
1878		Il Regno attuale	162 802	102 970	59 832	236 968	96 915
1879	174 054		110 648	63 406	252 138	102 448	149 690
1880	169 328		106 348	62 980	224 148	90 390	133 758
1881	188 398		119 122	69 276	271 888	111 021	160 867
1882	190 735		119 457	71 278	257 347	104 584	152 763
1883	200 982		125 748	75 234	262 908	106 197	156 711
1884	211 672		131 803	79 869	267 354	107 710	159 644

PROPORZIONI CENTESIMALI.

1866	Esclusi il Veneto, Roma e i distretti Mantovani	30.54	40.04	21.03	69.46	59.96	78.97
1867		30.49	40.07	20.91	69.51	59.93	79.09
1868		31.33	41.09	21.57	68.67	58.91	78.43
1869	Esclusa la provincia di Roma.	29.76	38.99	20.54	70.24	61.01	79.46
1870		31.99	41.46	22.52	68.01	58.54	77.48
1871		32.77	42.27	23.27	67.23	57.73	76.73
1872		34.25	43.78	24.72	65.75	56.22	75.28
1873		33.78	43.44	24.12	66.22	56.56	75.88
1874		35.57	45.52	25.63	64.43	54.48	74.37
1875		35.46	45.68	25.24	64.54	54.32	74.76
1876		37.35	47.65	27.05	62.65	52.35	72.95
1877		37.77	48.22	27.31	62.23	51.78	72.69
1878		Il Regno attuale	40.72	51.51	29.93	59.28	48.49
1879	40.84		51.92	29.75	59.16	48.08	70.25
1880	43.03		54.06	32.01	56.97	45.94	67.99
1881	40.93		51.76	30.10	59.07	48.24	69.90
1882	42.57		53.32	31.81	57.43	46.68	68.19
1883	43.33		54.21	32.44	56.67	45.79	67.56
1884	44.19		55.03	33.85	55.81	44.97	66.65

La tavola seguente dà, per ciascun compartimento, le cifre degli sposi e delle spose che sottoscrissero l'atto di matrimonio negli anni 1884 e 1883 e negli undici anni 1872-82.

COMPARTIMENTI	NUMERO DEGLI SPOSI che sottoscrissero l'atto di matrimonio				NUMERO DEGLI SPOSI che non sottoscrissero l'atto di matrimonio			
	MASCHI		FEMMINE		MASCHI		FEMMINE	
	Totale	Per 100	Totale	Per 100	Totale	Per 100	Totale	Per 100

Anno 1884.

Piemonte.	20 597	43.16	17 846	37.39	3 266	6.84	6 017	12.61
Liguria	5 083	38.20	4 183	31.44	1 570	11.80	2 470	18.56
Lombardia	22 750	38.46	19 288	32.60	6 829	11.54	10 291	17.40
Veneto	16 489	33.42	8 289	16.80	8 182	16.58	16 382	33.20
Emilia	9 634	27.25	5 590	15.81	8 040	22.75	12 084	34.19
Umbria	2 201	25.73	904	10.57	2 091	24.09	3 388	39.61
Marche	3 766	23.91	1 708	10.84	4 110	26.09	6 168	39.16
Toscana	11 398	31.39	6 063	16.70	6 760	18.61	12 095	33.30
Roma	4 429	31.29	2 676	18.91	2 648	18.71	4 401	31.09
Abruzzi e Molise.	5 327	20.74	1 415	5.51	7 516	29.26	11 428	44.49
Campania	10 690	20.67	4 566	8.83	15 173	29.33	21 297	41.17
Puglie	4 325	15.69	1 704	6.18	9 458	34.81	12 079	43.82
Basilicata	1 313	14.43	458	5.04	3 235	35.57	4 090	44.96
Calabria	3 018	13.59	715	3.22	8 082	36.41	10 385	46.78
Sicilia	8 697	16.57	3 625	6.91	17 540	33.43	22 612	43.09
Sardegna	2 086	19.69	839	7.92	3 210	30.31	4 457	42.08
REGNO	131 803	27.51	79 869	16.67	107 710	22.49	159 644	33.33

Anno 1883.

Piemonte.	20 564	43.11	17 474	36.63	3 289	6.89	6 379	13.37
Liguria	4 758	37.87	3 813	30.35	1 524	12.13	2 469	19.65
Lombardia	22 039	37.43	18 310	31.10	7 401	12.57	11 130	18.90
Veneto	13 072	33.67	6 571	16.92	6 341	16.93	12 842	33.08
Emilia	8 573	27.43	5 161	16.52	7 052	22.57	10 464	33.48
Umbria	2 193	24.34	899	9.98	2 312	25.66	3 606	40.02
Marche	3 705	23.52	1 577	10.01	4 170	26.48	6 298	39.99
Toscana	11 014	30.77	5 731	16.01	6 881	19.23	12 164	33.99
Roma	4 338	31.46	2 466	17.88	2 557	18.54	4 429	32.12
Abruzzi e Molise.	5 339	20.59	1 365	5.26	7 627	29.41	11 601	44.74
Campania	10 776	20.85	4 593	8.89	15 068	29.15	21 251	41.11
Puglie	4 315	14.62	1 679	5.69	10 443	35.38	13 079	44.31
Basilicata	1 319	13.84	432	4.53	3 445	36.16	4 332	45.47
Calabria	3 036	14.07	745	3.45	7 750	35.93	10 041	46.55
Sicilia	8 701	16.61	3 624	6.92	17 495	33.89	22 572	43.08
Sardegna	2 006	20.69	794	8.19	2 842	29.31	4 054	41.81
REGNO	125 748	27.11	75 234	16.22	106 197	22.89	156 711	33.78

Periodo 1872-82.

Piemonte.	212 326	40.55	164 565	31.43	49 488	9.45	97 249	18.57
Liguria	48 365	34.79	36 977	26.60	21 152	15.21	32 540	23.40
Lombardia	216 377	34.52	170 525	27.21	97 010	15.48	142 862	22.79
Veneto	126 100	29.94	52 139	12.38	84 487	29.06	158 448	37.62
Emilia	74 855	22.85	41 567	12.69	88 930	27.15	122 218	37.31
Umbria	17 281	22.18	7 447	9.56	21 671	27.82	31 505	40.44
Marche	29 291	20.09	12 791	8.77	43 606	29.91	60 106	41.23
Toscana	100 395	28.81	50 692	14.55	73 860	21.19	123 563	35.45
Roma	32 387	30.37	18 567	17.41	20 939	19.63	34 759	32.59
Abruzzi e Molise.	42 433	16.61	10 080	3.95	85 306	33.39	117 659	46.05
Campania	93 004	17.94	38 622	7.45	166 194	32.06	220 576	42.55
Puglie	35 629	12.04	12 419	4.20	112 378	37.96	135 588	45.80
Basilicata	11 565	10.40	3 286	2.95	44 059	39.60	52 338	47.05
Calabria	25 087	11.37	5 865	2.66	85 252	38.63	104 474	47.34
Sicilia	68 613	13.84	27 620	5.57	179 268	36.16	220 261	44.43
Sardegna	18 010	17.06	7 140	6.77	34 760	32.94	45 650	43.23
REGNO	1 151 718	24.40	660 302	13.99	1 208 360	25.60	1 699 776	36.01

Nei seguenti prospetti sono disposte le provincie e i compartimenti secondo l'ordine crescente del numero degli sposi analfabeti per 100 sposi nel 1884, senza distinzione di sesso.

A. — PROVINCE.

Num. d'ordine	PROVINCE	ANALFABETI SU 100 SPOSI												
		1884	1883	1882	1881	1880	1879	1878	1877	1876	1875	1874	1873	1872
1	Torino	13	14	14	15	16	17	17	20	20	23	24	25	26
2	Sondrio	14	14	18	15	17	20	21	24	27	27	30	29	31
3	Novara	19	20	21	22	22	25	25	27	26	31	34	35	35
4	Como	21	27	22	24	24	25	26	28	31	33	34	35	38
5	Alessandria	22	23	24	25	29	28	28	31	34	36	36	38	40
6	Bergamo	24	24	24	23	26	27	27	28	28	29	29	33	34
7	Cuneo	27	27	28	29	31	34	35	36	38	40	39	42	43
8	Porto Maurizio	28	30	30	30	30	33	32	34	35	39	41	41	45
9	Brescia	29	29	31	31	31	33	35	35	36	39	38	40	40
10	Milano	29	31	30	33	34	37	38	39	42	44	46	46	48
11	Genova	31	32	31	34	34	37	36	39	41	44	44	48	48
12	Pavia	31	34	33	35	36	38	39	40	43	45	48	50	51
13	Belluno	32	33	33	34	36	36	41	44	45	49	49	56	53
14	Livorno	32	33	34	34	35	36	35	38	41	43	42	42	41
15	Cremona	38	40	41	41	40	45	45	46	50	53	51	56	56
16	Verona	43	44	43	46	49	49	51	53	55	56	57	60	59
17	Mantova	45	46	48	49	49	52	53	56	59	58	61	63	61
18	Vicenza	47	46	48	49	49	52	53	57	58	61	62	63	62
19	Lucca	47	49	50	50	49	52	52	54	56	57	58	58	58
20	Firenze	48	51	50	51	49	52	51	53	55	58	55	56	55
21	Udine	49	49	50	50	50	53	55	56	57	58	60	61	62
22	Treviso	49	51	50	55	54	56	56	61	61	64	65	66	66
23	Roma	50	51	52	55	51	52	54	54	54	55	51	45	45
24	Bologna	51	49	51	54	55	57	57	62	63	65	64	67	64
25	Pisa	53	53	55	56	54	56	57	59	61	62	60	58	61
26	Grosseto	53	56	53	55	54	54	56	57	60	62	61	60	62
27	Modena	54	55	56	56	57	58	58	61	64	65	68	68	64
28	Massa e Carrara	55	55	55	58	57	58	57	61	64	68	64	65	67
29	Reggio nell'Emilia	55	55	56	60	60	63	62	63	65	69	68	70	67
30	Piacenza	55	56	56	58	58	61	62	63	68	70	71	72	70
31	Padova	55	56	57	58	59	62	63	65	68	70	70	71	72
32	Parma	56	58	58	58	59	61	60	65	66	69	69	71	68
33	Venezia	57	55	56	58	57	61	60	60	59	63	61	63	60
34	Rovigo	59	55	57	56	61	61	61	64	67	67	72	70	72
35	Ancona	59	60	64	63	65	66	67	68	69	64	69	67	67
36	Napoli	60	60	61	61	61	62	63	64	63	67	66	67	65

Num. d'ordine	PROVINCIE	ANALFABETI SU 100 SPOSI												
		1884	1883	1882	1881	1880	1879	1878	1877	1876	1875	1874	1873	1872
37	Siena	62	61	63	63	60	62	65	66	70	69	69	67	69
38	Ravenna	63	62	66	67	69	67	69	71	75	75	73	71	72
39	Forlì	63	62	67	69	68	70	68	74	72	74	76	72	71
40	Aquila degli Abruzzi	64	61	66	67	66	68	69	72	74	75	77	76	75
41	Perugia	64	66	65	65	64	67	67	69	70	72	71	72	72
42	Palermo	65	66	66	68	65	70	71	73	73	75	75	78	79
43	Arezzo	65	66	66	68	68	66	67	70	71	71	70	71	70
44	Ferrara	66	58	63	59	61	66	64	68	70	70	71	72	73
45	Macerata	66	67	68	70	67	69	71	70	72	76	73	73	73
46	Sassari	67	65	67	71	69	71	71	72	76	78	78	74	74
47	Pesaro e Urbino	68	68	69	69	69	70	70	72	74	77	77	75	75
48	Ascoli Piceno	70	72	76	75	75	76	78	79	80	78	76	78	79
49	Caserta	74	74	75	75	74	75	75	78	75	80	80	81	82
50	Cagliari	75	74	74	76	74	76	76	79	78	81	82	80	82
51	Salerno	76	74	69	76	75	77	79	80	82	82	83	84	84
52	Messina	76	76	76	78	75	78	79	80	83	82	82	82	83
53	Lecce	76	77	78	80	78	82	81	83	83	85	83	86	85
54	Chieti	77	77	78	80	79	80	81	83	84	84	85	86	86
55	Campobasso	77	77	79	80	78	79	81	82	83	85	85	86	85
56	Trapani	77	77	80	80	79	81	82	81	84	86	85	88	88
57	Avellino	78	78	80	81	78	79	82	83	82	85	85	86	86
58	Benevento	78	78	80	80	77	80	84	82	84	85	85	86	85
59	Foggia	78	79	80	82	79	81	80	83	83	85	86	86	86
60	Teramo	78	80	78	81	78	82	84	81	84	84	83	86	85
61	Catania	79	80	81	81	79	81	80	84	84	85	85	87	87
62	Potenza	80	81	82	83	83	84	86	87	88	88	90	90	91
63	Bari delle Puglie	80	82	82	84	83	85	84	87	87	88	87	90	89
64	Siracusa	81	81	81	83	81	82	84	85	87	89	87	87	87
65	Caltanissetta	81	81	82	82	81	82	83	85	85	87	89	90	89
66	Catanzaro	82	81	82	82	80	82	82	85	85	87	87	88	86
67	Girgenti	82	81	82	84	81	82	85	79	85	87	89	90	91
68	Reggio di Calabria	82	82	82	85	82	85	83	85	85	88	86	89	88
69	Cosenza	85	85	86	86	85	86	86	89	89	90	89	90	90
	REGNO	56	57	57	59	57	59	59	62	63	65	64	66	66

B. — COMPARTIMENTI.

Num. d'ordine	COMPARTIMENTI	ANALFABETI SU 100 SPOSI												
		1884	1883	1882	1881	1880	1879	1878	1877	1876	1875	1874	1873	1872
1	Piemonte	19	20	21	22	24	25	26	28	25	32	33	34	35
2	Lombardia	29	31	31	33	33	35	36	37	40	42	43	45	46
3	Liguria	30	32	31	33	33	37	35	38	40	43	43	41	48
4	Veneto	50	50	50	51	52	54	56	58	59	62	62	64	64
5	Roma	50	51	52	55	51	52	54	54	54	55	51	45	45
6	Toscana	52	53	53	54	52	55	54	57	59	61	59	59	59
7	Emilia	57	55	58	59	60	62	61	65	67	69	69	70	68
8	Umbria	64	66	65	65	64	67	67	69	70	72	71	72	72
9	Marche	65	67	69	69	69	70	71	72	73	73	73	73	73
10	Campania	71	70	71	72	71	72	73	75	75	77	78	79	78
11	Sardegna	72	71	71	74	72	74	74	77	77	80	80	79	79
12	Abruzzi e Molise	74	74	76	77	75	77	79	80	81	82	82	83	83
13	Sicilia	76	76	77	78	76	78	79	80	82	83	84	85	85
14	Puglie	78	79	80	82	80	83	82	84	85	86	85	87	87
15	Basilicata	80	81	82	83	83	84	86	87	88	88	90	90	91
16	Calabrie	83	82	83	85	83	84	84	86	87	88	87	89	88
	REGNO	56	57	57	59	57	59	59	62	63	65	64	66	66

Durata della vedovanza degli sposi passati a seconde nozze.

Questa ricerca fu avviata soltanto col 1° gennaio 1883. Nelle cartoline di matrimonio, relative a vedovi o a vedove passati a seconde nozze, fu richiesta la data della loro vedovanza. Su queste dichiarazioni fu compilata una tabella, in cui sono indicati per ogni provincia quanti rimasero vedovi meno d'un anno, quanti da uno a due anni ecc., procedendo anno per anno.

Ecco i risultati ottenuti in ciascun compartimento del Regno nei due anni 1884 e 1883.

Durata della vedovanza degli sposi passati a seconde nozze.

COMPARTI- MENTI	ANNO DELLA VEDOVANZA																												TOTALE				
	Prima del 1872	1872		1873		1874		1875		1876		1877		1878		1879		1880		1881		1882		1883			1884				Ignoto		
		oltre 12 mesi		tra 6 e 12 mesi		meno di 6 mesi		più di 6 mesi		meno di 6 mesi		più di 6 mesi		meno di 6 mesi		più di 6 mesi		meno di 6 mesi		più di 6 mesi		meno di 6 mesi		più di 6 mesi		meno di 6 mesi		più di 6 mesi			meno di 6 mesi		
		Maschi	Femmine	Maschi	Femmine	Maschi	Femmine	Maschi	Femmine	Maschi	Femmine	Maschi	Femmine	Maschi	Femmine	Maschi	Femmine	Maschi	Femmine	Maschi	Femmine	Maschi	Femmine	Maschi	Femmine	Maschi	Femmine	Maschi			Femmine	Maschi	Femmine

Anno 1884.

Piemonte.	92	112	14	22	29	17	26	25	31	34	30	41	40	44	93	74	110	78	169	124	243	177	553	268	453	172	522	98	182	1	163	11	369	2	4	3	3123	1303
Liguria.	26	28	8	5	8	9	6	4	10	8	12	10	18	15	25	24	16	17	47	20	74	36	142	43	100	25	103	14	35	..	31	1	67	3	..	2	728	264
Lombardia.	78	93	22	17	16	15	24	21	39	40	42	39	63	68	94	72	156	111	198	161	326	248	708	371	476	276	654	184	278	7	217	20	367	11	1	1	3759	1755
Veneto.	146	125	28	25	53	46	68	52	49	50	93	49	102	84	171	82	186	112	281	166	362	178	506	234	330	128	231	48	44	1	82	6	57	4	3	..	2792	1390
Emilia.	138	85	27	20	31	19	34	31	38	28	41	31	49	42	102	28	110	67	159	95	211	91	328	149	224	96	188	26	40	2	68	6	67	1	1	1	1856	818
Umbria.	29	16	3	1	4	3	4	1	13	7	8	5	9	9	12	10	23	11	26	16	27	23	72	20	53	15	56	2	9	..	11	..	28	..	1	..	388	139
Marche.	45	20	4	2	6	3	8	2	10	6	10	1	11	12	23	9	30	16	47	17	59	43	126	44	102	24	79	2	24	3	32	1	40	1	656	206
Toscana.	116	110	22	15	26	21	31	25	45	28	37	39	61	27	60	46	102	67	136	112	184	105	368	131	245	111	239	30	66	3	89	1	102	..	6	5	1935	876
Roma.	45	50	12	10	15	12	16	16	27	16	25	21	23	23	32	30	41	41	67	57	70	60	105	79	88	49	64	16	30	..	32	2	36	1	3	1	731	484
Abruzzi e Molise	41	70	14	14	8	16	11	15	7	17	14	12	16	35	43	41	49	65	74	101	93	108	194	143	176	107	218	108	92	2	111	10	299	2	1460	866
Campania.	122	158	24	21	26	46	32	33	42	44	45	39	40	47	68	105	136	152	200	254	254	267	446	428	371	370	470	243	201	1	180	42	538	8	6	1	3201	2279
Puglie.	46	97	6	20	11	17	10	28	19	24	16	36	25	39	23	70	42	77	65	136	109	161	216	223	212	168	277	114	166	4	113	17	362	4	1718	1235
Basilicata.	25	45	4	4	1	11	4	11	7	19	7	19	6	18	12	27	18	35	30	61	28	64	64	101	53	48	101	45	66	..	32	10	161	1	619	519
Calabrie.	36	64	6	14	5	17	9	18	12	33	17	32	21	30	36	45	47	69	79	97	105	114	189	174	131	137	200	106	91	..	80	10	210	1274	950
Sicilia.	153	299	19	22	17	33	25	39	33	48	28	45	39	88	69	77	98	125	154	202	223	238	374	347	349	265	364	199	225	2	201	22	399	7	1	..	2771	2038
Sardegna.	31	49	4	8	11	4	10	11	17	7	17	10	22	17	31	36	25	37	46	46	71	85	135	63	74	39	81	14	30	..	36	1	56	1	1	2	698	430
REGNO.	1169	1421	217	220	267	289	318	332	399	409	442	449	545	598	894	776	1189	1080	1778	1665	2439	1998	4526	2818	3437	2020	3847	1249	1579	26	1478	160	3158	46	27	16	27709	15572

Durata della vedovanza degli sposi passati a seconde nozze.

COMPARTI- MENTI	ANNO DELLA VEDOVANZA																								Ignoto		TOTALE	
	Prima del 1871		1871	1872	1873	1874	1875	1876	1877	1878	1879	1880	1881	1882			1883											
	Maschi	Femmine	Maschi	Femmine	Maschi	Femmine	Maschi	Femmine	Maschi	Femmine	Maschi	Femmine	Maschi	Femmine	Maschi	Femmine	Maschi	Femmine	oltre 12 mesi		tra 6 e 12 mesi		meno di 6 mesi		Maschi	Femmine		
																			Maschi	Femmine	Maschi	Femmine	Maschi	Femmine			Maschi	Femmine

Anno 1883.

Piemonte	108	110	19	30	20	21	25	22	40	34	32	36	47	53	80	66	119	114	178	146	294	170	564	265	442	197	504	114	212	..	211	20	399	1	4	2	3298	1401
Liguria	29	16	7	6	8	3	4	9	9	3	8	7	21	10	16	22	41	25	33	30	82	34	135	44	119	34	89	21	25	..	41	..	44	1	4	3	715	268
Lombardia	81	98	15	20	19	24	27	34	45	39	40	45	56	60	89	58	145	116	187	159	318	217	711	359	526	347	620	188	293	3	264	21	390	4	2	2	3838	1794
Veneto	45	57	30	17	24	15	28	21	30	33	38	40	64	35	95	39	113	91	156	99	298	139	410	178	310	114	232	22	42	1	94	5	55	2	2	..	2066	908
Emilia	86	60	24	13	20	16	22	17	36	24	54	21	66	29	68	28	91	50	147	76	203	104	344	141	212	104	163	29	48	2	65	6	88	1	1737	721
Umbria	36	18	5	1	7	6	4	6	6	5	12	8	9	8	10	4	15	16	40	21	52	8	59	21	44	16	43	3	21	..	14	3	31	408	144
Marche	50	29	8	6	11	7	7	6	9	12	12	10	12	6	20	11	22	13	42	22	82	31	145	52	111	27	74	12	17	..	42	1	57	..	1	..	722	245
Toscana	109	110	23	12	29	14	37	16	42	20	41	38	51	34	61	47	100	66	138	83	249	132	343	132	254	91	230	36	58	..	77	16	120	2	3	..	1965	849
Roma	48	40	14	11	18	17	15	16	17	16	24	25	23	20	23	30	34	32	70	55	80	76	126	91	74	63	60	18	16	..	19	7	58	..	3	4	717	521
Abruzzi e Molise	58	66	4	5	12	14	12	16	16	24	19	34	17	45	43	62	55	57	101	94	139	169	248	190	194	150	211	101	115	4	109	13	319	3	1672	1047
Campania	110	170	18	39	24	36	23	34	35	53	46	50	59	61	72	96	114	134	196	205	282	371	473	496	378	333	441	250	196	1	226	34	509	5	2	..	3204	2368
Puglie	59	123	8	12	12	19	13	11	11	39	17	42	32	42	24	42	43	67	60	106	129	195	202	233	201	188	231	100	220	..	109	53	342	1	..	1	1713	1274
Basilicata	13	51	5	10	9	8	2	8	5	16	8	21	5	24	16	20	14	35	30	63	62	92	84	104	89	81	108	54	78	..	41	3	214	2	..	1	783	593
Calabria	41	64	5	18	7	13	17	15	11	16	8	22	14	35	37	36	39	50	58	86	116	139	188	176	163	139	174	80	137	1	76	17	231	4	2	..	1314	911
Sicilia	133	258	18	30	22	35	24	39	18	45	33	65	47	74	62	107	74	124	115	171	217	283	422	397	342	259	378	195	213	7	162	31	557	8	2	1	2839	2129
Sardegna	26	37	5	11	11	12	6	3	11	15	14	21	24	19	32	32	29	48	57	32	94	76	131	81	92	47	67	11	25	..	22	1	55	1	1	..	702	447
REGNO	1032	1307	208	241	253	260	266	273	341	394	406	485	557	555	748	700	1048	1038	1608	1448	2697	2236	4585	2960	3551	2190	3625	1234	1706	19	1572	231	3464	35	26	14	27693	15620

Seguono le proporzioni a 1000 sul totale degli individui d'ambo i sessi, trovati nel Regno alla fine degli anni 1883 e 1884, al numero di quelli la di cui vedovanza risaliva a prima del 1872, al 1872, al 1873, al 1874 ecc., e infine a quelli che rimasero più o meno di 12 mesi allo stato di vedovanza, dalla morte dell'altro coniuge.

ANNO DI VEDOVANZA	ANNO in cui passarono a seconde nozze		ANNO DI VEDOVANZA	ANNO in cui passarono a seconde nozze	
	1883			1884	
	Maschi	Femm.		Maschi	Femm.
Prima del 1872	45	99	Prima del 1872	42	91
Nel 1872	9	17	Nel 1872	8	14
» 1873	10	17	» 1873	10	19
» 1874	12	25	» 1874	11	21
» 1875	15	31	» 1875	14	26
» 1876	20	36	» 1876	16	29
» 1877	27	45	» 1877	20	38
» 1878	38	66	» 1878	32	50
» 1879	58	93	» 1879	43	69
» 1880	97	143	» 1880	64	107
» 1881	166	190	» 1881	88	128
1882 { Oltre 12 mesi	128	140	» 1882	163	181
{ Tra 6 e 12 mesi	131	79	1883 { Oltre 12 mesi	124	130
{ Meno di 6 mesi	62	1	{ Tra 6 e 12 mesi	139	80
1883 { Più di 6 mesi	57	15	{ Meno di 6 mesi	57	2
{ Meno di 6 mesi	125	2	1884 { Più di 6 mesi	53	10
			{ Meno di 6 mesi	114	3

Dalle cifre proporzionali, che abbiamo inserito in questa tabella, si può scorgere come, tra i vedovi che ripresero moglie erano 171 per mille nel 1884 passati a seconde nozze dopo un tempo non maggiore di sei mesi dalla morte della coniuge; 192 per mille fra 6 e 12 mesi; 124 per mille dopo 12 mesi.

Riguardo alle vedove, tra quelle che nel 1884 hanno ripreso marito 95 (a) per mille erano vedove da 6 a 12 mesi, 130 da oltre un anno.

(a) Fra queste vedove sono comprese quelle le quali a senso dell'art. 57 del codice civile possono rimaritarsi anche prima dei 10 mesi dalla morte del primo marito.

§ III.

NATI

(esclusi i nati-morti).

Il numero dei nati (esclusi i nati-morti) fu nel 1884 di 1,130,741; ragguagliato alla popolazione dà un rapporto di 1 nato per 25 abitanti, oppure di 39,73 nati per 1000 abitanti. Ecco il confronto tra le cifre effettive e le proporzionali del 1884 e quelle dei due anni precedenti.

COMPARTIMENTI	ANNO 1884			ANNO 1883			ANNO 1882		
	Totale dei nati	Nati per 1000 abitanti (1)	Abitanti per 1 nato (1)	Totale dei nati	Nati per 1000 abitanti (1)	Abitanti per 1 nato (1)	Totale dei nati	Nati per 1000 abitanti (1)	Abitanti per 1 nato (1)
Piemonte	111 836	36.43	27	107 134	34.89	29	105 045	34.21	29
Liguria	29 275	32.81	30	29 179	32.70	31	28 964	32.46	31
Lombardia	143 562	39.00	26	138 462	37.62	27	133 648	36.31	27
Veneto	108 627	38.60	26	101 441	36.05	28	98 644	35.05	28
Emilia	84 208	38.57	26	77 951	35.70	28	77 686	35.58	28
Umbria	20 962	36.64	27	20 786	36.34	28	19 679	34.40	29
Marche	36 736	39.11	26	35 323	37.61	27	33 751	35.93	28
Toscana	77 790	35.22	28	79 726	36.09	28	76 832	34.78	29
Roma	34 645	38.35	26	32 499	35.97	28	31 432	34.79	29
Abruzzi e Molise	56 951	43.24	23	55 196	41.90	23	52 627	39.95	25
Campania	117 489	40.56	25	106 576	36.79	27	112 314	38.77	26
Puglie	74 208	46.70	21	70 542	44.39	23	70 254	44.21	23
Basilicata	23 396	44.61	22	22 935	43.73	23	23 178	44.19	23
Calabrie	50 900	40.46	25	46 914	37.30	27	49 224	39.13	25
Sicilia	134 461	45.92	22	121 866	41.62	24	122 202	41.74	24
Sardegna	25 695	37.63	27	24 922	36.54	27	25 614	37.56	27
REGNO	1 130 741	39.73	25	1 071 452	37.65	27	1 061 094	37.23	27

La tavola seguente dà le cifre dei nati (esclusi i nati-morti), dal 1862 al 1884, per ciascuno dei sedici compartimenti nei quali si suole dividere il Regno.

(1) Censimento 1881.

NUMERO DEI NATI (esclusi i nati-morti)

ANNI	NUMERO DEI NATI (esclusi i nati-morti)																
	Piemonte	Liguria	Lombardia a)	Veneto a)	Emilia	Umbria	Marche	Toscana	Roma	Abruzzi e Molise	Campania	Puglie	Basilicata	Calabria	Sicilia	Sardegna	REGNO
1862	98 661	27 029	117 862	73 191	17 120	32 510	75 566	45 389	100 568	57 439	20 036	43 367	102 407	21 909	833 054
1863	102 773	28 782	128 626	95 257	80 959	18 318	32 659	83 666	47 040	101 714	55 655	21 451	45 526	99 641	22 070	964 137
1864	103 865	29 030	125 423	87 453	74 237	18 636	32 277	78 088	.. .	45 461	100 785	55 135	20 795	44 060	100 762	22 788	938 795
1865	105 186	30 851	124 551	94 361	76 482	17 779	31 986	82 243	46 644	102 599	56 571	21 308	45 711	101 754	23 208	961 234
1866	107 707	31 167	132 706	97 135	77 892	19 478	33 634	81 975	46 626	101 559	59 132	22 033	47 104	98 188	23 864	980 200
1867	98 258	29 345	122 685	90 572	72 090	19 005	31 441	83 584	48 241	100 092	54 063	22 013	43 496	88 918	23 593	927 396
1868	98 918	28 969	126 022	94 462	73 236	17 418	30 442	78 488	43 089	90 840	54 378	20 483	39 903	82 212	21 547	900 416
1869	101 328	29 522	126 234	99 257	74 813	19 003	32 338	81 862	47 968	100 381	56 999	20 266	43 710	94 689	23 764	952 134
1870	100 458	28 896	127 835	95 584	75 559	18 048	30 246	80 674	46 800	99 920	57 427	20 123	47 003	98 777	24 145	951 495
1871	105 706	29 447	130 993	101 561	73 682	18 299	31 526	83 598	46 874	98 783	54 283	18 951	44 286	98 831	23 200	960 020
1872	104 343	29 006	131 125	101 217	73 995	19 057	30 318	81 153	29 611	47 806	107 612	61 754	22 037	48 207	108 608	24 833	1 020 682
1873	98 562	28 090	128 017	97 208	72 939	17 984	31 076	77 669	28 342	49 869	100 139	57 784	20 868	46 406	105 628	24 607	985 188
1874	97 998	28 424	124 355	91 789	69 133	18 041	28 767	77 606	28 921	46 177	95 395	53 918	19 374	45 027	101 975	24 758	951 658
1875	108 776	30 300	135 691	105 158	77 127	18 770	30 304	82 490	29 962	48 925	105 965	60 687	20 942	45 434	109 932	24 914	1 035 377
1876	110 871	31 179	142 280	113 074	83 175	19 811	33 171	82 801	30 386	51 233	109 900	64 618	21 632	49 556	115 101	24 933	1 083 721
1877	105 688	29 256	133 833	97 192	75 476	18 324	31 801	77 823	29 658	51 711	108 830	60 291	22 584	48 675	112 919	24 976	1 029 037
1878	107 397	29 305	137 442	99 151	72 909	17 839	32 339	73 516	29 367	48 836	100 571	63 108	21 982	43 812	110 940	23 911	1 012 475
1879	109 928	30 266	137 821	103 955	80 186	19 483	33 299	81 054	30 298	54 081	109 173	64 929	22 587	47 078	115 370	24 645	1 064 153
1880	103 671	27 265	128 467	88 199	69 443	16 431	30 593	68 319	26 676	44 557	96 424	63 874	20 339	42 350	107 585	23 707	957 900
1881	111 231	30 210	138 978	103 970	79 709	21 203	35 181	82 752	31 298	53 612	109 417	68 123	22 959	47 924	119 718	24 840	1 081 125
1882	105 045	28 964	133 648	98 644	77 686	19 679	33 751	76 832	31 432	52 627	112 314	70 254	23 178	49 224	122 202	25 614	1 061 094
1883	107 134	29 179	138 462	101 441	77 951	20 786	35 323	79 726	32 499	55 196	106 578	70 542	22 935	46 914	121 866	24 922	1 071 452
1884	111 836	29 275	143 562	108 627	84 208	20 962	36 736	77 790	34 645	56 951	117 489	74 208	23 396	50 900	134 461	25 695	1 130 741

a) Vedasi la nota alla pag. IX.

Nati distinti per sesso.

I nati (esclusi i nati-morti) dividevansi come segue per ciascun anno dal 1863 al 1884, secondo il sesso:

A N N I	NUMERO DEI NATI (esclusi i nati-morti)		
	Totale	Maschi	Femmine
1863	862 390	443 700	418 690
1864	845 454	435 843	409 611
1865	865 387	446 098	419 289
1866	876 917	452 291	424 626
1867	927 396	478 624	448 772
1868	900 416	463 530	436 886
1869	952 134	492 346	459 788
1870	951 495	490 698	460 797
1871	960 020	495 363	464 657
1872	1 020 682	526 303	494 379
1873	985 188	508 042	477 146
1874	951 658	491 231	460 427
1875	1 035 377	533 511	501 866
1876	1 083 721	558 308	525 413
1877	1 029 037	529 867	499 170
1878	1 012 475	521 945	490 530
1879	1 064 153	548 959	515 194
1880	957 900	493 591	464 309
1881	1 081 125	557 029	524 096
1882	1 061 094	545 714	515 380
1883	1 071 452	551 402	520 050
1884	1 130 741	581 413	549 328

Segue la distribuzione dei nati (esclusi i nati-morti), per sesso in ciascun compartimento, per gli anni 1884, 1883 e per il periodo di undici anni 1872-82.

COMPARTIMENTI	NUMERO DEI NATI (esclusi i nati-morti)									NATI MASCHI per 100 femmine		
	Anno 1884			Anno 1883			Periodo 1872-82			1884	1883	1872-82
	Totale	Maschi	Femm.	Totale	Maschi	Femm.	Totale	Maschi	Femm.			
Piemonte	111 836	57 496	54 340	107 134	54 973	52 161	1 163 510	599 002	564 508	106	105	106
Liguria	29 275	14 857	14 418	29 179	15 060	14 119	322 265	166 091	156 174	103	106	106
Lombardia	143 562	73 704	69 858	138 462	71 456	67 006	1 471 657	760 867	710 790	106	106	107
Veneto	108 627	56 097	52 530	101 441	52 090	49 351	1 099 557	568 602	530 955	107	105	107
Emilia	84 208	43 305	40 903	77 951	40 251	37 700	831 778	429 851	401 927	106	107	107
Umbria	20 962	10 816	10 146	20 786	10 740	10 046	206 622	106 083	100 539	107	107	106
Marche	36 736	18 793	17 943	35 323	18 142	17 181	350 600	181 224	169 376	105	106	107
Toscana	77 790	39 693	38 097	79 726	40 995	38 731	862 015	443 717	418 298	104	106	106
Roma	34 645	17 817	16 828	32 499	16 778	15 721	325 951	167 629	158 322	106	107	106
Abruzzi e Molise . .	56 951	29 425	27 526	55 196	28 458	26 738	549 484	282 163	267 321	107	106	106
Campania	117 489	60 533	56 956	106 576	54 809	51 767	1 155 740	595 048	560 692	106	106	106
Puglie	74 208	37 998	36 210	70 542	36 127	34 415	689 340	353 315	336 025	105	105	105
Basilicata	23 396	12 057	11 339	22 935	11 663	11 272	238 482	122 949	115 533	106	103	106
Calabrie	50 900	26 223	24 677	46 914	24 175	22 739	513 693	263 970	249 723	106	106	106
Siella	134 461	69 196	65 265	121 866	62 708	59 158	1 229 978	633 273	596 705	106	106	106
Sardegna	25 695	13 403	12 292	24 922	12 977	11 945	271 738	140 716	131 022	109	109	107
REGNO	1 130 741	581 413	549 328	1 071 452	551 402	520 050	11 282 410	5 814 500	5 467 910	106	106	106

Nati distinti in legittimi ed illegittimi.

Volendosi distinguere i nati in legittimi ed illegittimi, si trova una difficoltà nel fatto, che un certo numero di bambini sono esposti nella ruota degli ospizi destinati agli infanti, ovvero sono abbandonati in luogo pubblico, senza che si sappia se sono figli di persone unite in matrimonio. Per ciò fino a tutto il 1883 la statistica annuale del movimento della popolazione distingueva i nati in tre categorie, cioè *legittimi*, *illegittimi* ed *esposti*, ed in questa terza categoria si sarebbero dovuti collocare solamente quei bambini, che si ignorava se fossero legittimi od illegittimi. Ma siccome le cifre segnate sotto la rubrica *esposti*, apparivano per molti comuni troppo grandi, in confronto a quelle di altri comuni situati in condizioni sociali molto simili, si aveva motivo di temere che sotto il nome di esposti si comprendessero talvolta tutti i bambini ricoverati nei brefotrofi, comunque ne fosse nota l'origine (1).

Per evitare queste differenze d'interpretazione, i nati nel 1884 furono ripartiti in tre categorie, alquanto diverse da quelle adottate negli anni precedenti; in modo da avere in una prima rubrica il numero dei legittimi, in una seconda il numero degli illegittimi riconosciuti all'atto di nascita da uno o da entrambi i genitori ed in una terza rubrica, complessivamente, il numero degli illegittimi non riconosciuti all'atto di nascita da alcuno dei genitori e quello dei nati di stato civile ignoto, perchè trovati esposti nella ruota od in luogo pubblico. Mentre quasi tutti gli illegittimi riconosciuti dai genitori sono allevati in famiglia a cura di questi ultimi, gli iscritti nella terza categoria rappresentano con sufficiente approssimazione il numero dei bambini, per l'allevamento dei quali deve provvedere la carità pubblica.

È possibile che fra i bambini di stato civile ignoto, che abbiamo compreso nella stessa categoria degli illegittimi non riconosciuti, alcuni siano figli di persone unite in matrimonio; è lecito però ritenere che il numero di questi sia piccolissimo e come abbiamo fatto negli scorsi anni, continueremo a sommare i nati iscritti nella seconda con quelli della terza categoria, per formare la cifra più verosimile delle nascite illegittime. Questo totale potrà essere maggiore del vero, ma di una quantità minima.

(1) Per dare un esempio della diversa interpretazione che gli uffici di stato civile davano alla parola *esposto*, riportiamo qui appresso, dalla statistica del movimento della popolazione per gli anni 1880, 1881 e 1882 le cifre dei nati illegittimi, degli esposti e il totale dei nati vivi in 11 comuni capoluoghi. In nessuno di essi funziona più la ruota per l'accettazione degli infanti abbandonati; e quindi il numero degli esposti, relativamente al totale dei nati, dovrebbe essere presso a poco identico. Invece nei comuni di Milano, Como, Brescia, Genova e Torino le cifre comprese sotto la denominazione di *esposti* sono assai più piccole, perchè si riferiscono soltanto ai bambini abbandonati in luogo pubblico, dei quali sono ignoti i genitori. Per gli altri sei comuni, è data una cifra molto più grande di esposti, perchè a questa parola fu dato un significato troppo largo, comprendendovi tutti i bambini allevati nei brefotrofi, a spese della carità pubblica.

C O M U N I	ANNO 1880			ANNO 1881			ANNO 1882		
	NATI		TOTALE dei nati vivi	NATI		TOTALE dei nati vivi	NATI		TOTALE dei nati vivi
	illegittimi	esposti		illegittimi	esposti		illegittimi	esposti	
Torino	1 064	20	7 096	1 082	23	7 602	1 031	30	7 277
Genova	527	..	5 178	531	..	5 332	551	..	5 217
Milano	1 134	..	9 875	1 158	4	10 583	1 187	1	10 726
Como	70	..	860	84	..	785	70	..	774
Brescia	222	1	1 146	228	3	1 728	235	..	1 653
Alessandria	6	98	1 995	1	111	2 149	4	100	2 128
Novara	133	172	1 247	125	180	1 273	118	162	1 305
Bologna	253	420	3 098	280	427	3 387	283	452	3 452
Firenze	236	579	4 499	229	568	4 758	229	542	4 669
Roma	809	768	7 629	1 037	827	8 582	1 065	836	8 530
Napoli	224	1 089	15 389	289	1 151	16 334	296	1 095	16 041

A N N I	TOTALE dei nati (esclusi i nati-morti)	NUMERO dei nati legittimi			NUMERO DEI NATI ILLEGITTIMI ED ESPOSTI									PER 100 NATI				
		Totale	Maschi	Femmine	Complesso			Illegittimi			Esposti			Legittimi	Illegittimi ed esposti	Maschi legit. per 100 femmine le- gittime	Maschi illegitt. per 100 femmine ille- gittime	Maschi esposti per 100 femmine espo- ste
					Totale	Maschi	Femmine	Totale	Maschi	Femmine	Totale	Maschi	Femmine					
1863	862 390	819 886	422 346	397 540	42 504	21 354	21 150	9 682	4 994	4 688	32 822	16 360	16 462	95.07	4.93	106	107	99
1864	845 454	802 376	414 090	388 286	43 078	21 753	21 325	9 947	5 256	4 691	33 131	16 497	16 634	94.90	5.10	107	112	99
1865	865 387	821 521	424 077	397 444	43 866	22 021	21 845	10 547	5 593	4 954	33 319	16 428	16 891	94.93	5.07	107	113	97
1866	876 917	831 020	429 106	401 914	45 897	23 185	22 712	12 283	6 425	5 858	33 614	16 760	16 854	94.77	5.23	106	110	99
1867	927 396	875 584	452 368	423 216	51 812	26 256	25 556	16 789	8 837	7 952	35 023	17 419	17 604	94.41	5.59	107	111	99
1868	900 416	845 991	436 164	409 827	54 425	27 366	27 059	20 630	10 725	9 905	33 795	16 641	17 154	93.95	6.05	106	108	97
1869	952 134	895 141	463 134	432 007	56 993	29 212	27 781	24 559	13 058	11 501	32 434	16 154	16 280	94.01	5.99	107	114	99
1870	951 495	890 459	459 800	430 659	61 036	30 398	30 138	28 217	14 695	13 522	32 819	16 203	16 616	93.59	6.41	107	109	98
1871	960 020	896 440	463 092	433 348	63 580	32 271	31 309	31 705	16 512	15 193	31 875	15 759	16 116	93.38	6.62	107	109	98
1872	1 020 682	949 775	489 963	459 812	70 907	36 340	34 567	37 062	19 311	17 751	33 845	17 029	16 816	93.05	6.95	107	109	101
1873	985 188	915 112	472 117	442 995	70 076	35 925	34 151	38 774	20 356	18 418	31 302	15 569	15 733	92.89	7.11	107	111	99
1874	951 658	882 403	455 738	426 665	69 255	35 493	33 762	39 512	20 594	18 918	29 743	14 899	14 844	92.72	7.28	107	109	100
1875	1 035 377	963 324	496 758	466 566	72 053	36 753	35 300	43 642	22 483	21 159	28 411	14 270	14 141	93.04	6.96	106	106	101
1876	1 083 721	1 007 487	519 148	488 339	76 234	39 160	37 074	47 253	24 743	22 510	28 981	14 417	14 564	92.97	7.03	106	110	99
1877	1 029 037	954 913	492 129	462 784	74 124	37 738	36 386	46 149	23 828	22 321	27 975	13 910	14 065	92.80	7.20	106	107	99
1878	1 012 475	940 022	484 743	455 279	72 453	37 202	35 251	44 733	23 395	21 338	27 720	13 807	13 913	92.84	7.16	106	110	99
1879	1 034 153	986 889	509 053	477 836	77 264	39 906	37 358	47 956	25 189	22 767	29 308	14 717	14 591	92.74	7.26	107	111	101
1880	957 900	886 821	457 253	429 568	71 079	36 338	34 741	43 615	22 642	20 973	27 464	13 696	13 768	92.58	7.42	106	108	99
1881	1 081 125	1 001 617	516 314	485 303	79 508	40 715	38 793	50 691	26 379	24 312	28 817	14 336	14 481	92.65	7.35	106	108	99
1882	1 061 094	981 451	504 962	476 489	79 643	40 752	38 891	50 649	26 184	24 465	28 994	14 568	14 426	92.49	7.51	106	107	101
1883	1 071 452	988 375	508 614	479 761	83 077	42 788	40 289	57 034	29 751	27 283	26 043	13 037	13 006	92.25	7.75	106	109	100
1884	1 130 741	1 045 080	537 577	507 503	85 661	43 836	41 825	50 134	26 029	24 105	35 527	17 807	17 720	92.42	7.58	106	108	100

N.B. Per la classificazione dei nati illegittimi ed esposti nell'anno 1884, veggansi le spiegazioni date alla pagina precedente.

a) Esclusi il Veneto, i distretti Mantovani e la provincia di Roma. — b) Esclusa la provincia di Roma. — c) Il Regno attuale.

N U M E R O D E I N A T I (esclusi i nati-morti)

COMPARTI- MENTI	Anno 1884								Anno 1883						Periodo 1872-82						
	Totale	Legittimi	Illegittimi ricono- sciti da uno o da entrambi i genitori	Esposti ed illegit- timi non riconosciuti	Per 100 nati			Totale	Legittimi	Illegittimi	Esposti	Per 100 nati			Totale	Legittimi	Illegittimi	Esposti	Per 100 nati		
					Legittimi	Illegittimi riconosciuti	Esposti ed illegittimi non riconosci- ti.					Legittimi	Illegittimi	Esposti					Legittimi	Illegittimi	Esposti
Piemonte. . .	111 836	108 076	944	2 816	96.64	0.84	2.52	107 134	103 483	2 582	1 069	96.59	2.41	1.00	1 163 510	1 120 842	27 172	15 496	96.33	2.34	1.33
Liguria. . .	29 275	27 801	755	719	94.96	2.58	2.46	29 179	27 685	1 305	189	94.88	4.47	0.65	322 265	306 121	11 019	5 125	94.99	3.42	1.59
Lombardia. . .	143 562	139 391	1 473	2 698	97.09	1.03	1.88	138 462	134 362	3 349	751	97.04	2.42	0.54	1 471 657	1 427 834	31 988	11 835	97.02	2.17	0.81
Veneto. . .	108 627	101 415	4 769	2 443	98.36	4.39	2.24	101 441	94 382	5 704	1 355	93.04	5.62	1.34	1 099 557	1 046 902	37 831	14 824	95.21	3.44	1.35
Emilia. . .	84 208	70 315	10 946	2 947	83.50	13.00	3.50	77 951	65 080	11 044	1 827	83.49	14.17	2.34	831 778	720 493	83 866	27 419	86.62	10.08	3.30
Umbria. . .	20 962	16 474	3 118	1 370	78.59	14.87	6.54	20 786	16 334	3 236	1 216	78.58	15.57	5.85	206 622	167 120	25 795	13 707	80.88	12.49	6.63
Marche. . .	36 736	31 586	3 874	1 276	85.98	10.55	3.47	35 323	30 257	4 090	976	85.66	11.58	2.76	350 600	297 421	41 537	11 642	84.83	11.85	3.32
Toscana. . .	77 790	69 992	5 026	2 772	89.98	6.46	3.56	79 726	71 744	6 159	1 823	89.99	7.72	2.29	862 015	771 134	58 246	32 635	89.46	6.76	3.78
Roma. . . .	34 645	26 415	6 623	1 607	76.24	19.12	4.64	32 499	24 864	6 499	1 136	76.51	20.00	3.49	325 951	266 180	47 734	12 037	81.66	14.65	3.69
Abruzzi e Mol.	56 951	54 381	1 150	1 420	95.49	2.02	2.49	55 196	52 576	1 294	1 326	95.25	2.35	2.40	549 484	521 954	12 775	14 755	94.99	2.32	2.69
Campania. . .	117 489	112 602	1 697	3 190	95.84	1.44	2.72	106 576	101 587	1 952	3 037	95.32	1.83	2.85	1 155 740	1 100 839	19 498	35 403	95.25	1.69	3.06
Puglie. . . .	74 208	71 254	935	2 019	96.02	1.26	2.72	70 542	67 477	888	2 177	95.65	1.26	3.09	689 340	656 013	9 399	23 928	95.17	1.36	3.47
Basilicata. . .	23 396	22 137	480	779	94.62	2.05	3.33	22 935	21 652	517	766	94.41	2.25	3.34	238 482	226 025	5 348	7 109	94.78	2.24	2.98
Calabrie. . .	50 900	46 399	1 796	2 705	91.16	3.53	5.31	46 914	42 717	1 712	2 485	91.05	3.65	5.30	513 693	466 626	19 349	27 718	90.84	3.77	5.39
Sicilia. . . .	134 461	124 266	3 846	6 349	92.42	2.86	4.72	121 866	112 079	3 954	5 833	91.97	3.24	4.79	1 229 978	1 127 729	34 294	67 955	91.69	2.79	5.52
Sardegna. . .	25 695	22 576	2 702	417	87.86	10.52	1.62	24 922	22 096	2 749	77	88.66	11.03	0.31	271 738	246 581	24 185	972	90.74	8.90	0.36
REGNO. . .	1 130 741	1 045 080	50 134	35 527	92.43	4.43	3.14	1 071 452	988 375	57 034	26 043	92.25	5.32	2.43	11 282 410	10 469 814	490 036	322 560	92.80	4.34	2.86

Nella seguente tabella paragoniamo il complesso dei nati negli anni 1884 e 1883 al numero delle donne atte al concepimento (da 15 a 50 anni) esistenti alla fine del 1881, come pure i nati legittimi alle donne maritate, gli illegittimi e gli esposti alle nubili o vedove, supponendo perciò che tutti gli esposti siano illegittimi.

COMPARTIMENTI	DONNE ATTE AL CONCEPIMENTO (da 15 a 50 anni) (Censimento 1881)			NATI nell'anno 1884			NATI nell'anno 1883			NATI nell'anno 1884			NATI nell'anno 1883		
	Maritate	Nubili e vedove	Totale	Legittimi	Illegitt. ed esposti	Totale	Legitt.	Illegitt. ed esposti	Totale	Legitt. per 1000 donne maritate	Illegitt. ed esposti per 1000 nubili o vedove	Per 1000 donne atte al concepi- mento	Legitt. per 1000 donne maritate	Illegitt. ed esposti per 1000 nubili o vedove	Per 1000 donne atte al concepi- mento
Piemonte	427 510	345 804	773 314	108 076	3 760	111 836	103 483	3 651	107 134	252.80	10.87	144.62	242.06	10.56	138.54
Liguria	118 220	107 908	226 128	27 801	1 474	29 275	27 685	1 494	29 179	235.16	13.66	129.46	234.18	13.84	129.03
Lombardia	523 317	408 192	931 509	139 391	4 171	143 562	134 362	4 100	138 462	266.36	10.22	154.12	256.75	10.04	148.64
Veneto	379 855	306 834	686 689	101 415	7 212	108 627	94 382	7 059	101 441	266.98	23.50	158.19	248.47	23.01	147.72
Emilia	297 097	251 515	548 612	70 315	13 893	84 208	65 080	12 871	77 951	236.67	55.24	153.49	219.05	51.17	142.09
Umbria	72 420	69 466	141 886	16 474	4 488	20 962	16 334	4 452	20 786	227.48	64.61	147.74	225.54	64.09	146.50
Marche	123 225	119 023	242 248	31 586	5 150	36 736	30 257	5 066	35 323	256.33	43.27	151.65	245.54	42.56	145.81
Toscana	297 132	254 683	551 815	69 992	7 798	77 790	71 744	7 982	79 726	235.56	30.62	140.97	241.45	31.34	144.48
Roma	114 539	110 571	225 110	26 415	8 230	34 645	24 864	7 635	32 499	230.62	74.43	153.90	217.08	69.05	144.37
Abruzzi e Molise . . .	203 031	138 918	341 949	54 381	2 570	56 951	52 576	2 620	55 196	267.85	18.50	166.55	258.95	18.86	161.42
Campania	406 840	331 185	738 025	112 602	4 887	117 489	101 587	4 989	106 576	276.77	14.76	159.19	249.70	15.06	144.41
Puglie	233 878	167 662	401 540	71 254	2 954	74 208	67 477	3 065	70 542	304.66	17.62	184.81	288.51	18.28	175.68
Basilicata	84 378	52 072	136 450	22 137	1 259	23 396	21 652	1 283	22 935	262.36	24.18	171.46	256.61	24.64	168.08
Calabrie	180 971	147 734	328 705	46 399	4 501	50 900	42 717	4 197	46 914	256.39	30.47	154.85	236.04	28.41	142.72
Sicilia	406 679	318 630	725 309	124 266	10 195	134 461	112 079	9 787	121 866	305.56	32.00	185.38	275.59	30.71	168.02
Sardegna	92 188	77 447	169 635	22 576	3 119	25 695	22 096	2 826	24 922	244.89	40.27	151.47	239.68	36.49	146.91
REGNO	3 961 280	3 207 644	7 168 924	1 045 080	85 661	1 130 741	988 375	83 077	1 071 452	263.82	26.70	157.73	249.51	25.90	149.46

Nati distinti per mesi.

I nati (esclusi i nati-morti) si distribuiscono come appresso per mesi e per stagioni negli anni 1884 e 1883 e nel periodo 1872-82. Alle cifre effettive aggiungiamo i rapporti a 12,000, supponendo che tutti i mesi siano composti di 31 giorni (1).

MESE DELLA NASCITA	NUMERO DEI NATI (esclusi i nati-morti)						MESE del concepimento
	Anno 1884		Anno 1883		Periodo 1872-82		
	Totale	Proporzione mensile su 12000	Totale	Proporzione mensile su 12000	Totale	Proporzione mensile su 12000	
Marzo	105 216	1 098	96 986	1 065	1 047 658	1 094	Giugno
Aprile	97 097	1 047	90 365	1 026	973 061	1 049	Luglio
Maggio	94 946	991	88 806	975	928 226	969	Agosto
<i>Primavera</i>	297 259	3 136	276 157	3 066	2 948 945	3 112	
Giugno	85 437	922	80 439	913	836 769	903	Settembre
Luglio	90 003	939	86 300	948	893 351	932	Ottobre
Agosto	93 423	975	88 258	969	920 945	961	Novembre
<i>Estate</i>	268 863	2 836	254 997	2 830	2 651 065	2 796	
Settembre	92 351	996	90 896	1 032	938 430	1 011	Dicembre
Ottobre	92 401	964	94 436	1 037	939 600	981	Gennaio
Novembre	94 486	1 019	86 080	977	913 686	986	Febbraio
<i>Autunno</i>	279 238	2 979	271 412	3 046	2 791 716	2 978	
Dicembre	94 074	982	84 591	929	925 619	966	Marzo
Gennaio	93 570	977	95 217	1 046	1 002 075	1 046	Aprile
Febbraio	97 737	1 090	89 078	1 083	962 990	1 102	Maggio
<i>Inverno</i>	285 381	3 049	268 886	3 058	2 890 684	3 114	
TOTALE	1 130 741	12 000	1 071 452	12 000	11 282 410	12 000	

(1) Veggasi le spiegazioni date a pag. XXIV.

Per tutti gli anni della serie 1862-84 i nati danno, per stagioni, le seguenti cifre effettive e i seguenti rapporti a 12,000 (a).

A N N I		N U M E R O D E I N A T I (esclusi i nati-morti)							
		T O T A L E				P R O P O R Z I O N E P E R S T A G I O N E S U 1 2 0 0 0			
		Primavera	Estate	Autunno	Inverno	Primavera	Estate	Autunno	Inverno
1862	Esclusi il Veneto, i distretti Mantovani e Roma . . .	215 215	180 273	211 827	225 739	3 072	2 571	3 057	3 300
1863	Esclusa la prov. di Roma .	254 816	217 643	234 840	256 838	3 143	2 683	2 928	3 246
1864		240 528	212 838	229 794	255 635	3 057	2 703	2 951	3 289
1865		253 393	224 016	241 135	242 690	3 136	2 770	3 015	3 079
1866		264 238	214 662	244 451	256 849	3 205	2 603	2 997	3 195
1867		235 043	211 109	235 719	245 525	3 014	2 707	3 058	3 221
1868		237 024	206 325	220 825	236 242	3 141	2 732	2 959	3 168
1869		242 356	221 342	245 823	242 613	3 027	2 765	3 104	3 104
1870		252 373	224 716	223 898	250 508	3 154	2 507	2 828	3 211
1871		251 579	232 975	229 443	246 023	3 116	2 885	2 874	3 125
1872		277 988	227 752	246 470	268 472	3 250	2 662	2 912	3 176
1873	Il Regno attuale.	258 002	224 895	244 428	257 863	3 115	2 714	2 983	3 188
1874		247 205	220 849	238 921	244 683	3 090	2 759	3 018	3 133
1875		258 381	261 673	269 841	245 482	2 969	3 007	3 136	2 888
1876		287 984	252 049	261 354	282 334	3 170	2 773	2 909	3 148
1877		277 647	240 492	245 171	265 727	3 209	2 779	2 865	3 147
1878		266 382	237 126	250 682	258 285	3 130	2 784	2 978	3 108
1879		273 595	253 767	272 025	264 766	3 028	2 859	3 100	3 013
1880		255 806	224 717	222 291	255 086	3 186	2 796	2 800	3 218
1881		272 548	265 575	281 681	261 321	3 001	2 923	3 136	2 940
1882		273 407	242 170	258 852	286 665	3 064	2 713	2 933	3 290
1883	276 157	254 997	271 412	268 886	3 066	2 830	3 046	3 058	
1884	297 259	268 863	279 238	285 281	3 136	2 836	2 979	3 049	

(a) Veggansi le spiegazioni date a pag. XXIV.

§ IV.

NATI-MORTI.

I nati-morti sommarono nel 1884 a 38,265, cioè 21,687 maschi e 16,578 femmine.

A N N I	NUMERO DEI NATI-MORTI			Nati-morti maschi per 100 femmine
	TOTALE	Maschi	Femmine	
1863	20 596	11 600	8 996	129
1864	15 677	9 160	6 517	141
1865	15 007	9 023	5 984	151
1866	25 064	14 754	10 310	143
1867	22 453	13 239	9 214	144
1868	21 345	12 594	8 751	144
1869	23 645	14 026	9 619	146
1870	24 653	14 344	10 309	139
1871	26 539	15 538	11 001	141
1872	29 546	17 030	12 516	136
1873	28 351	16 293	12 058	135
1874	26 991	15 571	11 420	136
1875	29 830	16 917	12 913	131
1876	33 069	18 682	14 387	130
1877	31 406	17 984	13 422	134
1878	31 305	17 849	13 456	133
1879	33 625	19 142	14 483	132
1880	30 405	17 259	13 146	131
1881	35 254	19 932	15 322	130
1882	35 384	20 203	15 181	133
1883	37 198	21 207	15 986	133
1884	38 265	21 687	16 578	131

Esclusa la provincia di Roma

Il Regno attuale

Le cifre seguenti indicano la proporzione fra i nati-morti, e il totale dei nati e nati-morti negli anni 1884 e 1883 e negli undici anni dal 1872 al 1882.

COMPARTIMENTI	ANNO 1884		ANNO 1883		PERIODO 1872-82		NATI-MORTI PER 100 NATI (compresi i nati-morti)		
	Nati-vivi e nati-morti	Nati-morti	Nati-vivi e nati-morti	Nati-morti	Nati-vivi e nati-morti	Nati-morti	1884	1883	1872-82
Piemonte	115 797	3 961	110 945	3 811	1 203 686	40 176	3.42	3.44	3.34
Liguria	30 393	1 118	30 268	1 089	332 965	10 700	3.67	3.60	3.21
Lombardia	148 730	5 168	143 581	5 119	1 526 903	55 246	3.47	3.57	3.62
Veneto	112 332	3 705	105 024	3 583	1 137 188	37 631	3.30	3.41	3.31
Emilia	87 250	3 042	80 924	2 973	861 429	29 651	3.49	3.67	3.44
Umbria	21 729	767	21 540	754	213 235	6 613	3.53	3.50	3.10
Marche	38 066	1 330	36 709	1 386	362 410	11 810	3.49	3.78	3.26
Toscana	80 734	2 944	82 843	3 117	892 721	30 706	3.65	3.76	3.44
Roma	36 252	1 607	33 999	1 500	340 359	14 408	4.43	4.41	4.23
Abruzzi e Molise . . .	58 366	1 415	56 628	1 432	559 607	10 123	2.42	2.53	1.81
Campania	122 390	4 901	110 999	4 423	1 196 342	40 602	4.00	3.98	3.39
Puglia	76 594	2 386	73 054	2 512	707 381	18 041	3.12	3.44	2.55
Basilicata	24 211	815	23 666	731	244 578	6 096	3.37	3.09	2.49
Calabrie	51 895	995	47 924	1 010	519 416	5 723	1.91	2.11	1.10
Sicilia	138 014	3 553	125 046	3 180	1 252 147	22 169	2.57	2.54	1.77
Sardegna	26 253	558	25 495	573	277 209	5 471	2.12	2.25	1.97
REGNO	1 169 006	38 265	1 108 645	37 193	11 627 576	345 166	3.27	3.35	2.97

Distinguendo i nati-morti secondo l'origine, troviamo le cifre seguenti:

COMPARTIMENTI	NUMERO DEI NATI-MORTI														
	ANNO 1884					ANNO 1883					PERIODO 1872-82				
	Totale	Legittimi	Illegitt. ed esposti	Per 100 nati-morti		Totale	Legittimi	Illegitt. ed esposti	Per 100 nati-morti		Totale	Legittimi	Illegitt. ed esposti	Per 100 nati-morti	
				Legitt.	Illegitt. ed esposti				Legitt.	Illegitt. ed esposti				Legitt.	Illegitt. ed esposti
Piemonte	3 961	3 741	220	94.45	5.55	3 811	3 554	257	93.26	6.74	40 176	37 657	2 519	93.73	6.27
Liguria	1 118	994	124	88.91	11.09	1 089	986	103	90.54	9.46	10 700	9 510	1 190	88.88	11.12
Lombardia	5 168	4 917	251	95.14	4.86	5 119	4 867	252	95.08	4.92	55 246	52 539	2 707	95.10	4.90
Veneto	3 705	3 310	395	89.34	10.66	3 583	3 174	409	88.58	11.42	37 631	34 676	2 955	92.15	7.85
Emilia	3 042	2 480	562	81.52	18.47	2 973	2 380	593	80.05	19.95	29 651	24 838	4 813	83.77	16.23
Umbria	767	606	161	79.00	21.00	754	601	153	79.71	20.29	6 613	5 127	1 486	77.53	22.47
Marche	1 330	1 122	208	84.36	15.64	1 386	1 133	253	81.75	18.25	11 810	9 604	2 206	81.32	18.68
Toscana	2 944	2 583	361	87.74	12.27	3 117	2 680	437	85.98	14.02	30 706	27 093	3 613	88.23	11.77
Roma	1 607	1 179	428	73.37	26.63	1 500	1 099	401	73.27	26.73	14 408	11 089	3 319	76.96	23.04
Abruzzi e Molise	1 415	1 344	71	94.98	5.02	1 432	1 336	96	93.30	6.70	10 123	9 417	706	93.03	6.97
Campania	4 901	4 637	264	94.61	5.39	4 423	4 150	273	93.83	6.17	40 602	38 117	2 485	93.88	6.12
Puglie	2 386	2 242	144	93.96	6.04	2 512	2 358	154	93.87	6.13	18 041	16 911	1 130	93.74	6.26
Basilicata	815	764	51	93.74	6.26	781	682	99	93.30	6.70	6 096	5 721	375	93.85	6.15
Calabrie	995	887	108	89.15	10.85	1 010	898	112	88.91	11.09	5 723	5 057	666	88.36	11.64
Sicilia	3 553	3 184	369	89.61	10.39	3 180	2 828	352	88.93	11.07	22 169	20 312	1 857	91.62	8.38
Sardegna	558	471	87	84.40	15.60	573	494	79	46.21	13.79	5 471	4 769	702	87.17	12.83
REGNO	38 265	34 461	3 804	90.06	9.94	37 193	33 220	3 973	89.32	10.68	345 166	312 437	32 729	90.52	9.48

Classificando i nati-morti secondo l'origine ed il sesso, si è trovato per tutto il Regno :

STATO CIVILE	NUMERO DEI NATI-MORTI					
	Totale	Maschi	Femmine	Per 100		
				Maschi e femmine	Maschi	Femmine

Anno 1884.

Legittimi	34 461	18 561	14 900	90.06	90 20	89.88
Illegittimi ed esposti . .	3 804	2 126	1 678	9.94	9.80	10.12
TOTALE . . .	38 265	21 687	16 578	100.00	100.00	100.00

Anno 1883.

Legittimi	33 220	19 000	14 220	89.31	89.59	88.95
Illegittimi	3 348	1 869	1 479	9.00	8.81	9 25
Esposti	625	338	287	1.69	1.60	1.80
TOTALE . . .	37 193	21 207	15 986	100.00	100.00	100.00

Periodo 1872-82.

Legittimi	312 437	178 791	133 646	90.52	90.82	90.11
Illegittimi	25 779	14 289	11 490	7.47	7.26	7.74
Esposti	6 950	3 782	3 168	2.01	1.92	2.15
TOTALE . . .	345 166	196 862	148 304	100.00	100.00	100.00

Chiudiamo le nostre ricerche sui nati-morti col darne la distribuzione per mesi e per stagioni. Aggiungiamo alle cifre effettive i rapporti a 12,000, calcolati col solito metodo, supponendo, cioè, che tutti i mesi siano composti di 31 giorni (1).

MESI E STAGIONI	NUMERO DEI NATI-MORTI					
	Anno 1884		Anno 1883		Periodo 1872-82	
	Totale	Proporzione mensile su 12000	Totale	Proporzione mensile su 12000	Totale	Proporzione mensile su 12000
Marzo	3 514	1 084	3 587	1 135	31 725	1 082
Aprile	3 117	993	3 124	1 021	28 699	1 012
Maggio	3 073	948	3 058	968	27 987	955
<i>Primavera</i>	9 704	3 025	9 769	3 124	88 411	3 049
Giugno	2 791	890	2 875	940	26 068	919
Luglio	2 979	919	2 927	926	26 790	914
Agosto	3 058	943	2 920	924	27 482	938
<i>Estate</i>	8 828	2 752	8 722	2 790	80 340	2 771
Settembre	2 949	940	2 888	944	26 964	951
Ottobre	3 207	989	2 946	932	28 256	964
Novembre	3 287	1 048	3 068	1 003	28 451	1 003
<i>Autunno</i>	9 443	2 977	8 902	2 879	83 671	2 918
Dicembre	3 512	1 083	3 240	1 025	30 969	1 056
Gennaio	3 389	1 045	3 415	1 081	31 880	1 088
Febbraio	3 389	1 118	3 145	1 101	29 895	1 118
<i>Inverno</i>	10 290	3 246	9 800	3 207	92 744	3 262
TOTALE	38 265	12 000	37 193	12 000	345 166	12 000

(1) Veggansi le spiegazioni date a pag. XXIV.

§ V.

FECONDITÀ DELLA POPOLAZIONE.

Chiamando fecondità della popolazione il rapporto fra la somma dei nati e nati-morti e la popolazione medesima, questo rapporto sarebbe, per il 1884, di 4,11 concepimenti per 100 abitanti, ovvero (ciò che torna lo stesso) di 24 abitanti circa per ogni concepimento (1).

A N N I	TOTALE DEI NATI		PER 100 ABITANTI *		ABITANTI PER 1 *		
	Esclusi i nati-morti	Compresi i nati-morti	Nati	Concepi- menti	Nato	Concepi- mento	
1863	964 137	984 733	3.91	4.00	26	25	
1864	938 795	954 472	3.78	3.84	26	26	
1865	961 234	976 241	3.83	3.89	26	26	
1866	980 200	1 005 264	3.87	3.97	26	25	
1867	Esclusa la provincia di Roma.	927 396	949 849	3.66	3.74	27	27
1868		900 416	921 761	3.53	3.62	28	28
1869		952 134	975 779	3.70	3.79	27	26
1870		951 495	976 148	3.67	3.77	27	27
1871		960 020	986 559	3.70	3.80	27	26
1872		1 020 682	1 050 228	3.78	3.89	26	26
1873		985 188	1 013 539	3.63	3.73	28	27
1874	951 658	978 649	3.50	3.59	29	28	
1875	1 035 377	1 065 207	3.79	3.91	26	26	
1876	1 083 721	1 116 790	3.90	4.02	26	25	
1877	1 029 037	1 060 443	3.67	3.79	27	26	
1878	Il Regno attuale	1 012 475	1 043 780	3.59	3.70	28	27
1879		1 064 153	1 097 778	3.74	3.86	27	26
1880		957 900	988 305	3.35	3.47	30	29
1881		1 081 125	1 116 379	3.80	3.92	26	25
1882		1 061 094	1 096 478	3.73	3.85	27	26
1883		1 071 452	1 108 645	3.77	3.90	27	26
1884		1 130 741	1 169 006	3.97	4.11	25	24

(1) Abbiamo supposto che il numero dei concepimenti fosse dato dalla somma dei nati e dei nati-morti. A parlare più esattamente, il numero dei concepimenti dovrebbe comprendere anche gli aborti; di questi ultimi non tiene conto il movimento dello stato civile.

(*) Il medio numero degli abitanti per un nato e un concepimento e le proporzioni dei nati e dei concepimenti per 100 abitanti sono stati calcolati per gli anni 1872-78 sulle cifre della popolazione calcolata e per gli anni 1879-84 su quelle ottenute col censimento 1881.

Vediamo, collo stesso metodo di calcolo, l'indice della fecondità della popolazione per ciascun compartimento.

COMPARTIMENTI	TOTALE DEI NATI		PER 100 ABITANTI		ABITANTI PER 1	
	Esclusi i nati-morti	Compresi i nati-morti	Nati	Concepi- menti	Nato	Concepi- mento
Anno 1884. (a)						
Piemonte.	111 836	115 797	3.64	3.77	27	26
Liguria.	29 275	30 393	3.28	3.41	30	29
Lombardia.	143 562	148 730	3.90	4.04	26	25
Veneto.	108 627	112 332	3.86	3.99	26	25
Emilia.	84 208	87 250	3.86	4.00	26	25
Umbria.	20 962	21 729	3.66	3.80	27	26
Marche.	36 736	38 066	3.91	4.05	26	25
Toscana.	77 790	80 734	3.52	3.65	28	27
Roma.	34 645	36 252	3.83	4.01	26	25
Abruzzi e Molise.	56 951	58 366	4.32	4.43	23	22
Campania.	117 489	122 390	4.06	4.33	25	24
Puglie.	74 208	76 594	4.67	4.82	21	20
Basilicata.	23 396	24 211	4.46	4.61	22	21
Calabria.	50 900	51 895	4.05	4.13	25	24
Sicilia.	134 461	138 014	4.59	4.71	22	21
Sardegna.	25 695	26 253	3.77	3.85	27	26
REGNO	I 130 741	I 169 006	3.97	4.11	25	24

Anno 1883. (a)						
Piemonte.	107 134	110 945	3.49	3.61	29	28
Liguria.	29 179	30 268	3.27	3.39	31	29
Lombardia.	138 462	143 581	3.76	3.90	27	26
Veneto.	101 441	105 024	3.60	3.73	28	27
Emilia.	77 951	80 924	3.57	3.71	28	27
Umbria.	20 786	21 540	3.63	3.77	28	27
Marche.	35 323	36 709	3.76	3.91	27	26
Toscana.	79 726	82 843	3.61	3.75	28	27
Roma.	32 499	33 999	3.60	3.76	28	27
Abruzzi e Molise.	55 196	56 628	4.19	4.30	24	23
Campania.	106 576	110 999	3.63	3.83	27	26
Puglie.	70 542	73 054	4.44	4.60	23	22
Basilicata.	22 935	23 666	4.37	4.51	23	22
Calabria.	46 914	47 924	3.73	3.81	27	26
Sicilia.	121 866	125 046	4.16	4.27	24	23
Sardegna.	24 922	25 495	3.65	3.74	27	27
REGNO	I 071 452	I 108 645	3.77	3.90	27	26

Periodo 1872-82. (b)						
Piemonte.	1 163 510	1 203 686	3.54	3.66	28	27
Liguria.	322 265	332 965	3.37	3.48	30	29
Lombardia.	1 471 657	1 526 903	3.75	3.89	27	26
Veneto.	1 099 557	1 137 188	3.66	3.79	27	26
Emilia.	831 778	861 429	3.52	3.64	28	27
Umbria.	206 622	213 235	3.35	3.45	30	29
Marche.	350 600	362 410	3.43	3.55	29	28
Toscana.	862 015	892 721	3.60	3.73	28	27
Roma.	325 951	340 359	3.40	3.56	29	28
Abruzzi e Molise.	549 484	559 607	3.84	3.91	26	26
Campania.	1 155 740	1 196 342	3.72	3.84	27	26
Puglie.	689 340	707 381	4.16	4.27	24	23
Basilicata.	238 482	244 578	4.19	4.30	24	23
Calabria.	513 693	519 416	3.79	3.83	26	26
Sicilia.	1 229 978	1 252 147	4.06	4.13	25	24
Sardegna.	271 738	277 209	3.75	3.82	27	26
REGNO	11 282 410	11 627 576	3.71	3.82	27	26

(a) Le proporzioni sono state calcolate sulla cifra della popolazione del censimento 1881.

(b) Le proporzioni sono state calcolate sulla semi-somma della popolazione dei censimenti 1871 e 1881.

§ VI.

PARTI MULTIPLI.

Nell'anno 1884 si registrarono in tutto il Regno 1,141,121 parti semplici (nati e nati-morti) e 13,843 parti multipli. Questa ricerca, iniziata nel 1868, diede, a tutto il 1884, i seguenti risultati:

Parti semplici e parti multipli a).

A N N I	NUMERO DEI PARTI (NATI E NATI-MORTI)				PER 100 PARTI	
	Totale	Semplici	MULTIPLI		Parti semplici	Parti multipli
			Totale dei parti	Totale dei nati da essi		
1868	911 248	900 858	10 390	30 903	98,86	1,14
1869	966 989	958 338	8 651	17 441	99,11	0,89
1870	965 185	954 353	10 832	21 795	98,88	1,12
1871	974 667	962 945	11 722	23 614	98,80	1,20
1872	1 037 804	1 025 542	12 262	24 686	98,82	1,18
1873	1 001 659	989 944	11 715	23 595	98,83	1,17
1874	966 860	955 216	11 644	23 533	98,80	1,20
1875	1 051 847	1 038 637	13 210	26 570	98,74	1,26
1876	1 103 036	1 089 440	13 596	27 350	98,77	1,23
1877	1 047 734	1 035 193	12 541	25 250	99,80	1,20
1878	1 031 233	1 018 838	12 395	24 942	98,80	1,20
1879	1 084 060	1 070 525	13 535	27 253	98,75	1,25
1880	976 541	964 917	11 624	23 388	98,81	1,19
1881	1 101 786	1 087 353	14 423	29 026	98,69	1,31
1882	1 082 884	1 069 455	13 429	27 023	98,76	1,24
1883	1 095 488	1 082 468	13 020	26 165	98,80	1,20
1884	1 154 964	1 141 121	13 843	27 885	98,80	1,20

a) Le cifre di questa tavola, per gli anni anteriori al 1875, differiscono da quelle date nei volumi riferibili alle annate 1868-74, perchè dal 1875 in poi, nel formare il totale dei parti, si è tenuto conto anche dei nati-morti.

Segue la dimostrazione pei singoli compartimenti, relativamente ai due anni 1884 e 1883 e negli undici anni dal 1872 al 1882.

COMPARTIMENTI	NUMERO DEI PARTI											Parti multipli per 100 parti (nati e natimorti)
	Semplici e multipli (nati e natimorti)	MULTIPLI										
		Totale	Parti doppi				Parti tripli				Parti quadrupli	
			Totale	1 maschio e 1 femmina	2 maschi	2 femmine	Totale	2 maschi e 1 femmina	2 femmine e 1 maschio	3 maschi		

Anno 1884.

Piemonte	112 889	1 444	1 424	536	446	442	20	7	4	3	6	..	1.28
Liguria	29 793	297	291	85	108	98	6	6	..	2	2	..	1.00
Lombardia	144 857	2 173	2 146	803	683	660	27	6	9	6	6	..	1.50
Veneto	108 732	1 788	1 765	644	587	534	22	2	7	9	4	1	1.64
Emilia	84 580	1 323	1 300	478	435	387	22	8	6	6	2	1	1.56
Umbria	21 258	234	231	82	77	72	3	..	1	1	1	..	1.10
Marche	37 108	477	473	190	140	143	4	1	1	1	1	..	1.29
Toscana	78 749	984	967	373	313	281	17	2	4	5	6	..	1.25
Roma	35 813	467	462	170	149	143	5	..	1	3	1	..	1.32
Abruzzi e Molise	57 229	565	558	203	193	162	7	1	4	1	1	..	0.99
Campania	119 970	1 197	1 172	416	404	352	24	11	8	3	2	1	1.00
Puglie	74 995	796	789	268	263	258	7	1	..	3	3	..	1.06
Basilicata	23 801	204	202	76	68	58	2	..	1	1	0.86
Calabria	51 185	353	349	130	124	95	4	2	..	1	1	..	0.69
Sicilia	135 456	1 270	1 252	420	409	423	18	7	3	6	2	..	0.94
Sardegna	25 706	271	266	87	85	94	5	2	1	..	2	..	1.05
REGNO	1 141 121	13 843	13 647	4 961	4 484	4 202	193	52	50	51	40	3	1.21

Anno 1883.

Piemonte	109 552	1 378	1 363	499	452	412	15	6	4	3	2	..	1.25
Liguria	29 947	319	317	108	99	110	2	..	1	1	1.06
Lombardia	141 513	2 044	2 020	761	658	601	24	9	5	4	6	..	1.44
Veneto	103 290	1 714	1 694	644	543	507	20	9	5	2	4	..	1.66
Emilia	79 682	1 228	1 214	453	383	378	14	3	3	2	6	..	1.54
Umbria	21 325	214	213	83	74	56	1	1	1.00
Marche	36 201	501	494	176	156	162	7	4	1	1	1	..	1.38
Toscana	81 781	1 052	1 042	391	330	321	10	2	3	3	2	..	1.29
Roma	33 502	493	489	171	156	162	4	1	..	2	1	..	1.47
Abruzzi e Molise	56 114	508	502	195	149	158	6	2	..	2	2	..	0.95
Campania	109 977	1 017	1 012	339	364	309	5	1	3	..	1	..	0.92
Puglie	72 347	696	686	209	251	226	9	2	4	1	2	1	0.96
Basilicata	23 471	195	195	75	56	64	0.83
Calabria	47 588	331	327	112	118	97	3	..	1	1	1	1	0.69
Sicilia	123 952	1 082	1 071	384	358	329	10	1	3	3	3	1	0.87
Sardegna	25 246	248	247	99	90	58	1	1	0.98
REGNO	1 095 488	13 020	12 886	4 699	4 237	3 950	131	41	33	26	31	3	1.18

Periodo 1872-82.

Piemonte	1 188 783	14 767	14 632	5 274	4 944	4 414	134	43	29	31	31	1	1.24
Liguria	329 908	3 019	2 982	979	1 050	953	36	14	5	10	7	1	0.92
Lombardia	1 504 444	22 139	21 819	8 029	7 228	6 562	320	106	73	69	72	..	1.47
Veneto	1 118 222	18 671	18 379	6 865	6 102	5 412	289	86	63	63	77	3	1.67
Emilia	847 844	13 417	13 251	4 916	4 308	4 027	164	57	24	40	43	2	1.58
Umbria	211 018	2 192	2 167	871	673	623	25	4	6	3	12	..	1.04
Marche	357 237	5 108	5 044	1 861	1 668	1 515	63	20	14	17	12	1	1.43
Toscana	880 880	11 717	11 594	4 087	3 846	3 661	122	41	24	24	33	1	1.33
Roma	335 846	4 466	4 419	1 613	1 477	1 329	47	20	8	14	5	..	1.33
Abruzzi e Molise	554 313	5 243	5 192	1 927	1 674	1 591	51	16	14	12	9	..	0.95
Campania	1 184 656	11 548	11 410	4 036	3 875	3 499	138	39	26	44	29	..	0.97
Puglie	700 248	7 055	6 977	2 313	2 362	2 302	78	23	16	20	19	..	1.01
Basilicata	242 418	2 130	2 100	725	705	670	30	6	4	11	9	..	0.88
Calabria	515 166	4 292	4 155	1 384	1 410	1 361	46	13	7	7	19	1	0.82
Sicilia	1 240 271	11 701	11 527	3 801	3 957	3 769	173	46	28	48	51	1	0.94
Sardegna	274 180	2 999	2 969	950	1 059	960	30	12	7	6	5	..	1.09
REGNO	11 485 434	140 374	138 617	49 631	46 338	42 648	1 746	546	348	419	433	11	1.22

§ VII.

MORTI

(esclusi i nati-morti).

Nel 1884 morirono nel Regno 780,361 individui, ossia 27.42 per 1000 abitanti, o uno per 36. Ecco le cifre dei morti, nei singoli compartimenti, nell'anno 1884 e nei due anni precedenti.

COMPARTIMENTI	ANNO 1884			ANNO 1883			ANNO 1882		
	Totale dei morti	Morti per 1000 abitanti (1)	Abitanti per 1 morto (1)	Totale dei morti	Morti per 1000 abitanti (1)	Abitanti per 1 morto (1)	Totale dei morti	Morti per 1000 abitanti (1)	Abitanti per 1 morto (1)
Piemonte	86 553	28.19	35	85 406	27.82	36	81 738	26.62	38
Liguria	23 802	26.67	37	22 956	25.72	39	22 015	24.67	41
Lombardia	98 813	26.85	37	102 624	27.88	36	100 932	27.42	36
Veneto	66 229	23.53	42	70 080	24.90	40	70 478	25.04	40
Emilia	62 077	28.43	35	62 930	28.82	35	62 500	28.62	35
Umbria	15 066	26.34	38	14 098	24.64	41	13 965	24.41	41
Marche	25 802	27.47	36	26 417	28.12	36	26 337	28.04	36
Toscana	56 632	25.64	39	59 492	26.93	37	59 436	26.91	37
Roma	24 565	27.19	37	25 172	27.86	36	25 579	28.31	35
Abruzzi e Molise	37 569	28.52	35	37 437	28.42	35	37 352	28.36	35
Campania	88 109	30.42	33	83 565	28.84	35	82 278	28.40	35
Puglie	47 108	29.65	34	48 076	30.25	33	49 965	31.44	32
Basilicata	13 882	26.47	38	15 985	30.48	33	18 904	36.04	28
Calabrie	35 739	28.41	35	38 235	30.40	33	38 617	30.70	33
Sicilia	79 343	27.10	37	84 676	28.92	35	81 310	27.77	36
Sardegna	19 072	27.96	36	17 047	25.00	40	15 920	23.34	43
REGNO	780 361	27.42	36	794 196	27.91	36	787 326	27.66	36

Nella tavola seguente sono date le cifre dei morti, in ciascun anno del periodo dal 1862 al 1884, e per ciascun compartimento.

(1) Censimento 1881.

N U M E R O D E I M O R T I (esclusi i nati-morti)

ANNI	NUMERO DEI MORTI (esclusi i nati-morti)																
	Piemonte	Liguria	Lombardia a)	Veneto a)	Emilia	Umbria	Marche	Toscana	Roma	Abruzzi e Molise	Campania	Puglia	Basilicata	Calabria	Sicilia	Sardegna	REGNO
1862	79 174	20 956	88 647	...	63 836	14 038	27 592	63 462	...	45 981	90 273	42 792	20 673	37 707	68 982	17 099	681 212
1863	80 442	20 436	103 045	68 866	62 147	15 365	28 187	62 570	...	41 444	80 806	46 128	19 928	39 947	69 556	21 297	760 164
1864	79 295	22 840	102 471	73 336	57 271	14 687	25 445	61 428	...	38 143	75 718	43 140	17 562	35 460	70 436	19 904	737 136
1865	80 930	22 566	100 280	72 742	59 729	13 710	27 931	61 035	...	33 887	82 793	48 465	15 651	35 177	72 490	19 899	746 685
1866	80 197	22 404	101 789	71 409	59 539	13 897	24 645	60 941	...	34 526	87 212	39 987	15 963	32 983	72 551	15 147	733 190
1867	92 277	21 873	121 079	70 026	63 042	14 305	23 706	59 145	...	39 945	89 128	65 466	18 799	36 433	133 499	18 142	866 865
1868	79 901	19 983	93 805	70 014	63 723	15 317	25 557	64 670	...	36 204	89 758	48 132	19 559	43 680	84 550	22 371	777 224
1869	76 096	19 383	95 842	66 675	57 794	13 440	23 293	60 887	...	32 723	75 134	44 620	18 444	33 607	76 797	19 097	713 832
1870	83 216	24 517	104 982	74 320	63 480	14 038	24 271	63 752	...	35 980	82 764	50 476	19 897	35 578	75 568	20 330	773 169
1871	79 861	21 959	100 887	76 990	64 743	13 322	25 149	63 104	...	42 901	92 765	51 951	20 464	32 359	69 930	22 413	778 798
1872	78 625	22 269	101 565	72 742	65 099	14 110	26 159	70 261	29 103	47 968	89 655	46 966	19 418	44 221	77 839	21 498	827 498
1873	79 603	25 093	100 594	78 334	62 880	15 340	27 686	70 205	28 123	44 793	89 138	44 356	18 288	36 656	73 107	19 777	813 973
1874	76 740	23 994	111 086	78 299	61 920	14 937	26 304	74 039	28 238	40 596	87 872	49 797	19 206	37 410	77 478	19 247	827 253
1875	79 062	23 022	112 854	75 398	63 742	15 484	25 023	74 106	29 002	39 436	89 588	49 312	19 693	43 475	83 146	20 818	843 161
1876	78 488	21 817	106 666	76 886	61 977	16 262	27 848	63 341	28 320	39 002	82 368	41 004	15 929	38 398	77 228	20 886	796 420
1877	79 213	22 829	100 374	76 521	63 060	14 936	26 492	60 621	25 355	41 404	82 222	42 220	16 842	35 388	80 286	20 054	787 817
1878	85 665	23 463	105 090	77 394	66 459	14 953	25 399	63 588	25 685	41 334	82 444	46 615	17 569	36 561	81 446	19 885	813 550
1879	80 102	22 907	107 168	74 242	63 714	18 015	28 325	63 870	29 893	44 396	95 987	51 246	18 570	36 766	81 191	20 300	836 682
1880	77 940	24 143	107 553	79 204	70 547	17 487	28 929	65 783	35 033	46 266	97 653	49 055	19 016	40 441	88 511	22 431	869 992
1881	77 353	22 491	100 529	70 030	58 095	15 011	25 180	55 967	30 012	38 575	92 033	45 364	15 998	35 530	83 183	18 780	784 181
1882	81 738	22 015	100 932	70 478	62 500	13 965	26 337	59 436	25 579	37 352	82 278	49 965	18 904	38 617	81 310	15 920	787 325
1883	85 406	22 956	102 624	70 080	62 930	14 098	26 417	59 492	25 172	37 437	83 565	48 076	15 985	38 235	84 676	17 047	794 196
1884	86 553	23 802	98 813	66 229	62 077	15 066	25 802	58 632	24 565	37 569	88 109	47 108	13 882	35 739	79 343	19 072	780 361

a) Veggasi la nota a pag. IX.

Numero dei morti paragonato a quello dei nati.

Il numero dei morti è ogni anno inferiore a quello dei nati, e questa differenza produce l'aumento continuo della popolazione, mentre una piccola parte soltanto della eccedenza viene assorbita dall'emigrazione per l'estero.

Il numero dei morti si ragguaglia a 100 nati nelle cifre seguenti, per ciascun anno dal 1862 al 1884.

A N N I		NUMERO DEI MORTI (esclusi i nati-morti)		
		per 100 nascite	maschi morti per 100 nati	femmine morte per 100 nate
1862	Esclusi il Veneto, i distretti Mantovani e la provincia di Roma. .	82	82	81
1863	Esclusa la provincia di Roma . . .	79	79	78
1864		79	79	78
1865		78	78	78
1866		75	75	75
1867		93	93	94
1868		86	86	86
1869		75	75	75
1870		81	81	81
1871		81	82	81
1872		81	81	81
1873	Il Regno attuale.	83	82	83
1874		87	86	88
1875		81	81	82
1876		73	73	74
1877		77	76	77
1878		80	80	81
1879		79	78	79
1880		91	91	91
1881		73	72	73
1882		74	74	74
1883	74	73	75	
1884	69	68	70	

Vediamo le proporzioni speciali per ogni compartimento per gli anni 1884 e 1883 e per gli undici anni 1872-82.

COMPARTIMENTI	NUMERO DEI MORTI (esclusi i nati-morti)								
	Per 100 nascite			Maschi morti per 100 nascite maschili			Femmine morte per 100 nascite femminili		
	1884	1883	1872-82	1884	1883	1872-82	1884	1883	1872-82
Piemonte	77	79	75	77	79	74	78	81	76
Liguria	81	78	79	82	76	78	81	81	80
Lombardia	69	74	78	68	73	78	70	76	79
Veneto	61	69	75	60	69	75	61	69	76
Emilia	74	81	84	73	80	83	75	81	85
Umbria	72	68	83	71	67	82	73	69	83
Marche	70	75	84	68	73	82	72	77	86
Toscana	73	75	84	72	74	83	74	76	84
Roma	71	77	96	73	79	102	68	75	90
Abruzzi e Molise	66	68	84	64	65	83	68	71	85
Campania	75	78	84	73	77	83	77	80	85
Puglie	63	68	75	63	67	75	64	69	74
Basilicata	59	70	84	58	68	84	61	71	84
Calabria	70	81	82	69	79	82	72	86	83
Sicilia	59	69	72	57	68	72	61	71	72
Sardegna	74	68	81	72	67	81	76	70	80
REGNO	69	74	80	68	73	79	70	75	80

Morti distinti per sesso.

Ecco il numero dei morti, distinti per sesso in ciascun anno dal 1862 al 1884.

A N N I		NUMERO DEI MORTI (esclusi i nati-morti)		
		Totale	Maschi	Femmine
1862	Esclusi il Veneto, i distretti Mantovani e la provincia di Roma. .	681 212	351 890	329 322
1863		760 164	393 846	366 318
1864		737 136	381 218	355 918
1865		746 685	385 004	361 681
1866		733 190	379 097	354 093
1867	Esclusa la provincia di Roma . . .	866 865	443 384	423 481
1868		777 224	400 076	377 148
1869		713 832	368 230	345 602
1870		773 169	399 649	373 520
1871		778 798	404 244	374 554
1872		827 498	428 280	399 218
1873		813 973	415 996	397 977
1874		827 253	423 681	403 572
1875		843 161	431 756	411 405
1876		796 420	409 786	386 634
1877		787 817	403 713	384 104
1878	Il Regno attuale.	813 550	416 081	397 469
1879		836 682	427 867	408 815
1880		869 992	448 256	421 736
1881		784 181	400 665	383 516
1882		787 326	402 698	384 628
1883		794 196	402 396	391 800
1884		780 361	395 629	384 732

Distinguendo i maschi dalle femmine per ciascun compartimento, abbiamo le cifre seguenti:

COMPARTI- MENTI	NUMERO DEI MORTI (esclusi i nati-morti)									Morti maschi per 100 femmine		
	Anno 1884			Anno 1883			Periodo 1872-82			1884	1883	1872-82
	Totale	Maschi	Femm.	Totale	Maschi	Femm.	Totale	Maschi	Femmine			
Piemonte . . .	86 553	44 186	42 367	85 406	43 222	42 184	874 529	445 662	428 867	104	102	104
Liguria	23 802	12 137	11 665	22 956	11 461	11 495	254 043	129 350	124 693	104	100	104
Lombardia . . .	98 813	50 226	48 587	102 624	51 885	50 739	1 154 411	591 084	563 327	103	102	105
Veneto	66 229	33 923	32 306	70 080	35 969	34 111	829 528	424 312	405 216	102	105	105
Emilia	62 077	31 471	30 606	62 930	32 313	30 617	699 993	358 019	341 974	103	106	105
Umbria	15 066	7 663	7 403	14 098	7 170	6 928	170 500	86 826	83 674	103	103	104
Marche	25 602	12 857	12 945	26 417	13 261	13 156	293 682	148 209	145 473	99	101	102
Toscana	56 632	28 550	28 082	59 492	30 188	29 304	721 217	368 197	353 020	102	103	104
Roma	24 565	13 065	11 500	25 172	13 317	11 855	314 333	171 075	143 258	114	112	112
Abruzzi e Molise	37 569	18 709	18 860	37 437	18 474	18 963	461 122	233 527	227 595	99	97	103
Campania	88 109	44 437	43 672	83 565	42 165	41 400	971 288	496 630	474 658	102	102	105
Puglia	47 108	24 087	23 021	48 076	24 327	23 749	515 900	266 477	249 423	105	102	107
Basilicata	13 882	6 943	6 939	15 985	7 936	8 049	199 523	102 662	96 861	100	99	106
Calabria	35 739	17 989	17 750	38 235	19 234	19 001	423 463	217 400	206 063	101	101	105
Sicilia	79 343	39 733	39 610	84 676	42 793	41 883	884 725	455 211	429 514	100	102	106
Sardegna	19 072	9 653	9 419	17 047	8 681	8 366	219 596	114 138	105 458	103	104	108
REGNO	780 361	395 629	384 732	794 196	402 396	391 800	8 987 853	4 608 779	4 379 074	103	103	105

Morti distinti per sesso e per stato civile.

I morti negli anni 1884 e 1883 e negli undici anni 1872-82 si distinguevano come segue per stato civile:

STATO CIVILE	NUMERO DEI MORTI (esclusi i nati-morti)						
	Totale	Maschi	Femmine	Per 100			Maschi per 100 femmine
				Maschi e femmine	Maschi	Femmine	

Anno 1884.

Celibi	502 051	263 555	238 496	64.33	66.62	61.99	100
Coniugati.	167 322	90 963	76 359	21.44	22.99	19.85	119
Vedovi	109 218	39 891	69 327	14.00	10.08	18.02	58
Stato civile ignoto	1 770	1 220	550	0.23	0.31	0.14	222
TOTALE	780 361	395 629	384 732	100.00	100.00	100.00	103

Anno 1883.

Celibi	516 286	270 699	245 587	65.01	67.27	62.68	110
Coniugati.	164 623	89 711	74 912	20.73	22.29	19.12	120
Vedovi	111 653	40 922	70 731	14.06	10.17	18.05	58
Stato civile ignoto	1 634	1 064	570	0.20	0.27	0.15	187
TOTALE	794 196	402 396	391 800	100.00	100.00	100.00	103

Periodo 1872-82.

Celibi	5 853 571	3 091 838	2 761 733	65.12	67.09	63.07	112
Coniugati.	1 895 821	1 048 491	847 330	21.09	22.74	19.35	124
Vedovi	1 231 028	463 034	767 994	13.70	10.05	17.54	60
Stato civile ignoto	7 433	5 416	2 017	0.09	0.12	0.04	269
TOTALE	8 987 853	4 608 779	4 379 074	100.00	100.00	100.00	105

Diamo analoga dimostrazione pei singoli compartimenti:

Anno 1884.

COMPARTIMENTI	NUMERO DEI MORTI (esclusi i nati-morti)								
	Totale	Celibi	Coniugati	Vedovi	Stato Civile ignoto	Per 100 morti			
						Celibi	Coniugati	Vedovi	Stato Civile ignoto
Piemonte	86 553	53 126	20 358	12 761	508	61,38	23,52	14,74	0,36
Liguria	23 802	13 861	5 961	3 911	69	58,24	25,04	16,43	0,29
Lombardia	98 813	61 129	22 701	14 937	46	61,86	22,97	15,12	0,05
Veneto	66 229	40 510	14 937	10 736	46	61,17	22,55	16,21	0,07
Emilia	62 077	39 897	13 140	9 016	24	64,27	21,17	14,52	0,04
Umbria	15 066	9 831	3 034	2 198	3	65,25	20,14	14,59	0,02
Marche	25 802	16 818	5 119	3 859	6	65,18	19,81	14,96	0,02
Toscana	56 632	35 267	12 813	8 451	101	62,27	22,63	14,92	0,18
Roma	24 565	15 893	5 326	3 274	72	64,69	21,68	13,33	0,30
Abruzzi e Molise	37 569	24 708	7 794	5 047	25	65,75	20,75	13,43	0,07
Campania	88 109	55 221	19 963	12 212	713	62,67	22,66	13,86	a) 0,81
Puglie	47 108	33 433	8 536	5 120	19	70,97	18,12	10,87	0,04
Basilicata	13 882	9 218	2 746	1 902	16	66,40	19,78	13,70	0,12
Calabrie	35 739	23 857	7 199	4 656	27	66,75	20,14	13,03	0,08
Sicilia	79 343	56 631	13 875	8 595	242	71,37	17,49	10,83	0,31
Sardegna	19 072	12 656	3 820	2 543	53	66,36	20,03	13,33	0,28
REGNO	780 361	502 051	167 322	109 218	1 770	64,33	21,44	14,00	0,23

a) La grande proporzione di morti di stato civile ignoto nella Campania è data per la massima parte da individui periti nell'epidemia colerica.

Anno 1883.

COMPARTIMENTI	NUMERO DEI MORTI (esclusi i nati-morti)								
	Totale	Celibi	Coniugati	Vedovi	Stato civile ignoto	PER 100 MORTI			
						Celibi	Coniugati	Vedovi	Stato civile ignoto
Piemonte	85 406	52 431	19 627	13 110	238	61.39	22.98	15.35	0.28
Liguria	22 956	13 711	5 403	3 830	12	59.73	23.54	16.68	0.05
Lombardia	102 624	64 153	22 805	15 601	65	62.51	22.22	15.20	0.07
Veneto	70 080	43 058	15 686	11 282	54	61.44	22.38	16.10	0.08
Emilia	62 930	40 289	13 424	9 177	40	64.02	21.33	14.58	0.07
Umbria	14 098	9 037	2 978	2 078	5	64.10	21.12	14.74	0.04
Marche	26 417	17 401	5 203	3 805	8	65.87	19.70	14.40	0.03
Toscana	59 492	37 916	12 726	8 771	79	63.73	21.39	14.75	0.13
Roma	25 172	16 213	5 354	3 530	75	64.41	21.27	14.02	0.30
Abruzzi e Molise	37 437	25 112	7 287	5 014	24	67.08	19.47	13.39	0.06
Campania	83 565	53 644	17 346	11 871	704	64.19	20.76	14.21	a) 0.84
Puglie	48 076	34 654	8 219	5 185	18	72.08	17.10	10.78	0.04
Basilicata	15 985	11 016	2 952	1 999	18	68.91	18.47	12.51	0.11
Calabrie	38 235	25 790	7 411	5 006	28	67.45	19.38	13.09	0.08
Sicilia	84 676	61 269	14 450	8 767	190	72.36	17.07	10.35	0.22
Sardegna	17 047	10 592	3 752	2 627	76	62.13	22.01	15.41	0.45
REGNO	794 196	516 286	164 623	111 653	1 634	65.00	20.73	14.06	0.21

a) La grande proporzione di morti di stato civile ignoto nella Campania è data per la massima parte da individui periti nel disastro di Casamicciola.

Periodo 1872-82.

COMPARTIMENTI	NUMERO DEI MORTI (esclusi i nati-morti)								
	Totale	Celibi	Coniugati	Vedovi	Stato civile ignoto	PER 100 MORTI			
						Celibi	Coniugati	Vedovi	Stato civile ignoto
Piemonte	874 529	544 107	200 578	129 572	272	62.22	22.93	14.82	0.03
Liguria	254 043	162 261	55 174	36 522	86	63.87	21.72	14.38	0.03
Lombardia	1 154 411	743 415	249 174	161 439	383	64.40	21.58	13.99	0.03
Veneto	829 528	510 702	186 857	131 515	454	61.57	22.53	15.85	0.05
Emilia	699 993	441 744	154 173	103 729	347	63.11	22.02	14.82	0.05
Umbria	170 500	112 137	32 741	25 527	95	65.77	19.20	14.97	0.06
Marche	293 682	192 189	57 995	43 312	186	65.44	19.75	14.75	0.06
Toscana	721 217	478 457	146 638	95 303	819	66.34	20.33	13.22	0.11
Roma	314 333	205 102	68 636	39 772	823	65.25	21.84	12.65	0.26
Abruzzi e Molise	461 122	300 282	97 739	62 705	396	65.12	21.20	13.60	0.08
Campania	971 288	630 103	203 907	135 904	1 374	64.87	21.00	13.99	0.14
Puglie	515 900	362 403	95 741	57 527	229	70.25	18.56	11.15	0.04
Basilicata	199 523	132 916	41 499	24 918	190	66.62	20.80	12.49	0.09
Calabrie	423 463	274 013	91 351	57 889	210	64.71	21.57	13.67	0.05
Sicilia	884 725	622 791	164 912	95 915	1 107	70.39	18.64	10.84	0.13
Sardegna	219 596	140 949	48 706	29 479	462	64.19	22.18	13.42	0.21
REGNO	8 987 853	5 853 571	1 895 821	1 231 028	7 433	65.13	21.09	13.70	0.08

Morti classificati per età, sesso e stato civile
o Tavola Mortuaria della popolazione del Regno.

Per continuare i confronti colle statistiche degli anni precedenti, formiamo anche per l'anno 1884 la tavola *mortuaria*, conservando le distinzioni per sesso e stato civile e determinando il numero dei morti per ciascun gruppo di età rispetto al numero totale dei morti. Un calcolo siffatto ha significazione ben diversa da quella di una *tavola di mortalità*, la quale dimostra il numero delle morti avvenute per ogni cento individui esposti a morire, delle singole categorie di età.

Daremo più avanti anche la *tavola di mortalità* della popolazione del Regno. Occorre appena rammentare che le *proporzioni dei morti per cento morti* possono essere diversissime da un paese all'altro, o anche da un anno all'altro per uno stesso paese, secondo la diversa composizione della popolazione per età. Dove siano molti bambini, per esempio, siccome tra essi la mortalità è molto più grande che nelle altre età, il numero assoluto dei morti sarà maggiore che presso una popolazione la quale conti, in proporzione, più adulti; e quindi potrebbe parere che la prima fosse in condizioni più infelici, mentre i rapporti numerici de' morti a cento individui esposti a morire, per ciascuna categoria di età isolatamente considerata, potrebbero essere inferiori a quelli della seconda.

Tavola mortuaria. — Classificazione dei morti per sesso, età e stato civile, senza riguardo al numero dei nati, nè a quello dei viventi.
Anno 1884.

ETÀ DEI MORTI	NUMERO DEI MORTI (esclusi i nati-morti)															Per 100 morti	Maschi per 100 femmine
	Complesso			Celibi			Coniugati			Vedovi			Stato civile ignoto				
	Totale	Maschi	Femmine	Totale	Maschi	Femmine	Totale	Maschi	Femmine	Totale	Maschi	Femmine	Totale	Maschi	Femmine		
Dalla nascita a 1 mese	90 597	49 695	40 902	90 597	49 695	40 902	11.61	121
Da 1 mese comp. a 3 mesi . . .	29 341	15 843	13 498	29 341	15 843	13 498	3.76	117
3 mesi comp. 6 »	28 496	15 490	13 006	28 496	15 490	13 006	3.65	119
6 » » 9 »	30 312	16 260	14 052	30 312	16 260	14 052	3.89	116
9 » » 12 »	31 465	16 295	15 170	31 465	16 295	15 170	4.03	107
Dalla nascita a 1 anno	210 211	113 583	96 628	210 211	113 583	96 628	26.94	117
Da 1 anno comp. a 2 anni . . .	82 225	41 709	40 516	82 225	41 709	40 516	10.54	103
2 anni comp. 3 »	38 642	19 325	19 317	38 642	19 325	19 317	4.95	100
3 » » 4 »	21 507	10 841	10 666	21 507	10 841	10 666	2.76	102
4 » » 5 »	14 955	7 429	7 526	14 955	7 429	7 526	1.92	99
5 » » 10 »	35 000	17 059	17 941	35 000	17 059	17 941	4.48	95
10 » » 15 »	14 208	6 667	7 541	14 208	6 667	7 541	1.82	88
15 » » 20 »	15 766	7 191	8 575	15 229	7 167	8 062	499	7	492	5	2	3	33	15	18	2.02	84
20 » » 25 »	21 637	10 991	10 646	16 339	10 181	6 158	4 984	620	4 364	102	26	76	212	164	48	2.77	103
25 » » 30 »	18 832	8 469	10 413	8 608	5 472	3 136	9 842	2 822	7 020	290	76	214	142	99	43	2.42	81
30 » » 35 »	18 901	8 211	10 690	5 451	3 273	2 178	12 705	4 613	8 092	606	227	379	139	98	41	2.42	77
35 » » 40 »	17 792	7 980	9 812	3 704	2 177	1 527	13 091	5 418	7 673	867	289	578	130	96	34	2.28	81
40 » » 45 »	20 052	9 856	10 196	3 817	2 107	1 710	14 465	7 091	7 374	1 626	551	1 075	144	107	37	2.57	97
45 » » 50 »	18 420	9 863	8 557	3 154	1 730	1 424	12 902	7 282	5 620	2 257	764	1 493	107	87	20	2.36	115
50 » » 55 »	23 959	12 756	11 203	3 763	2 043	1 720	15 729	9 268	6 461	4 360	1 367	2 993	107	78	29	3.07	114
55 » » 60 »	25 106	13 254	11 852	3 629	1 958	1 671	15 674	9 387	6 287	5 719	1 844	3 875	84	65	19	3.22	112
60 » » 65 »	38 335	19 008	19 327	5 029	2 582	2 447	20 628	12 510	8 118	12 525	3 814	8 711	153	102	51	4.91	98
65 » » 70 »	33 080	16 582	16 498	4 210	2 257	1 953	15 174	9 701	5 473	13 619	4 575	9 044	77	49	28	4.24	101
70 » » 75 »	43 181	20 894	22 287	5 193	2 569	2 624	15 758	10 527	5 231	22 097	7 727	14 370	133	71	62	5.53	94
75 » » 80 »	32 480	16 531	15 949	3 521	1 757	1 764	9 384	6 747	2 637	19 505	7 988	11 517	70	39	31	4.16	104
80 » » 85 »	24 505	11 803	12 702	2 513	1 175	1 338	4 937	3 750	1 187	17 003	6 848	10 155	52	30	22	3.14	93
85 » » 90 »	7 891	3 977	3 914	783	341	442	1 179	931	248	5 909	2 695	3 214	20	10	10	1.01	102
90 » » 95 »	2 672	1 214	1 458	275	116	159	276	215	61	2 115	880	1 235	6	3	3	0.34	83
95 » » 100 »	666	268	398	62	22	40	63	56	8	539	191	348	2	...	2	0.09	67
Centenari	77	33	44	5	1	4	9	2	2	62	24	38	1	1	...	0.01	75
Età ignota	211	135	76	18	14	4	23	12	11	12	3	9	158	106	52	0.03	178
TOTALE	780 361	395 629	384 732	502 051	263 555	238 496	167 322	90 963	76 359	109 218	39 891	69 327	1 770	1 220	550	100.00	103

Anno 1883.

ETÀ DEI MORTI	NUMERO DEI MORTI (esclusi i nati-morti)															Per 100 morti	Maschi per 100 femmine
	Complesso			Celibi			Coniugati			Vedovi			Stato civile ignoto				
	Totale	Maschi	Femmine	Totale	Maschi	Femmine	Totale	Maschi	Femmine	Totale	Maschi	Femmine	Totale	Maschi	Femmine		
Dalla nascita a 1 mese	91 795	50 275	41 520	91 795	50 275	41 520	11.56	121
Da 1 mese comp. a 3 mesi	28 150	15 008	13 142	28 150	15 008	13 142	3.54	114
3 mesi comp. 6 »	27 764	15 082	12 682	27 764	15 082	12 682	3.50	119
6 » » 9 »	31 548	16 963	14 585	31 548	16 963	14 585	3.97	116
9 » » 12 »	33 370	17 468	15 902	33 370	17 468	15 902	4.30	110
Dalla nascita a 1 anno	212 627	114 796	97 831	212 627	114 796	97 831	26.77	117
Da 1 anno comp. a 2 anni	89 702	45 734	43 968	89 702	45 734	43 968	11.30	104
2 anni comp. 3 »	39 630	19 994	19 636	39 630	19 994	19 636	4.99	102
3 » » 4 »	21 911	10 982	10 929	21 911	10 982	10 929	2.76	100
4 » » 5 »	16 077	7 978	8 099	16 077	7 978	8 099	2.02	99
5 » » 10 »	36 867	18 077	18 790	36 867	18 077	18 790	4.64	96
10 » » 15 »	14 110	6 457	7 653	14 110	6 457	7 653	1.78	85
15 » » 20 »	16 346	7 292	9 054	15 709	7 258	8 451	2.06	81
20 » » 25 »	21 475	10 876	10 599	16 325	10 129	6 196	4 941	658	4 283	98	19	79	111	70	41	2.70	103
25 » » 30 »	18 122	8 028	10 094	8 231	5 170	3 061	9 491	2 712	6 779	298	85	213	102	61	41	2.28	80
30 » » 35 »	18 215	7 948	10 267	5 286	3 133	2 153	12 231	4 518	7 713	614	234	380	84	63	21	2.29	77
35 » » 40 »	17 685	7 918	9 767	3 852	2 252	1 600	12 779	5 291	7 488	976	324	652	78	51	27	2.23	81
40 » » 45 »	19 350	9 528	9 822	3 768	2 125	1 643	13 778	6 771	7 007	1 698	544	1 154	106	88	18	2.43	97
45 » » 50 »	18 692	9 974	8 718	3 156	1 753	1 403	13 077	7 379	5 698	2 354	757	1 597	105	85	20	2.35	115
50 » » 55 »	23 598	12 492	11 106	3 860	2 081	1 779	15 384	9 031	6 353	4 246	1 298	2 948	108	82	26	2.97	112
55 » » 60 »	26 086	13 650	12 436	3 629	1 913	1 716	16 162	9 717	6 445	6 224	1 968	4 256	71	52	19	3.29	110
60 » » 65 »	37 608	18 522	19 086	4 997	2 555	2 442	19 912	11 998	7 914	12 565	3 873	8 692	134	96	38	4.74	97
65 » » 70 »	34 315	17 013	17 302	4 396	2 277	2 119	15 364	9 861	5 503	14 487	4 832	9 655	68	43	25	4.32	98
70 » » 75 »	43 086	20 934	22 152	5 120	2 603	2 517	15 421	10 286	5 135	22 457	8 002	14 455	88	43	45	5.43	95
75 » » 80 »	33 408	16 892	16 516	3 692	1 856	1 836	9 283	6 703	2 580	20 386	8 304	12 082	47	29	18	4.21	102
80 » » 85 »	23 226	11 440	11 786	2 251	1 081	1 170	4 617	3 496	1 121	16 314	6 834	9 480	44	29	15	2.92	97
85 » » 90 »	8 075	4 047	4 028	761	355	406	1 201	972	229	6 097	2 712	3 385	16	8	8	1.02	100
90 » » 95 »	2 619	1 176	1 443	222	86	136	260	215	45	2 132	871	1 261	5	4	1	0.33	81
95 » » 100 »	680	283	397	51	20	31	57	47	10	571	215	356	1	1	...	0.09	73
Centenari	103	43	60	7	1	6	11	9	2	85	33	52	0.01	72
Età ignota	583	322	261	49	33	16	67	27	40	46	17	29	421	245	176	0.07	123
TOTALE	794 196	402 396	391 800	516 286	270 699	245 587	164 623	89 711	74 912	111 653	40 922	70 731	1 634	1 064	570	100.00	103

Periodo 1872-82.

ETÀ DEI MORTI		NUMERO DEI MORTI (esclusi i nati-morti)															Per 100 morti	Maschi per 100 femmine
		Complesso			Celibi			Coniugati			Vedovi			Stato civile ignoto				
		Totale	Maschi	Femmine	Totale	Maschi	Femmine	Totale	Maschi	Femmine	Totale	Maschi	Femmine	Totale	Maschi	Femmine		
Dalla nascita a 1 mese . . .	1 010 289	557 413	452 876	1 010 289	557 413	452 876	11 24	123
Da 1 mese comp. a 3 mesi . .	339 563	181 094	158 469	339 563	181 094	158 469	3 78	114
3 mesi comp. 6 » . . .	316 872	170 068	146 804	316 872	170 068	146 804	3 52	116
6 » » 9 » . . .	346 815	184 420	162 395	346 815	184 420	162 395	3 86	114
9 » » 12 » . . .	364 277	188 502	175 775	364 277	188 502	175 775	4 05	107
Dalla nascita a 1 anno . . .	2 377 816	1 281 497	1 096 319	2 377 816	1 281 497	1 096 319	26 45	117
Da 1 anno comp. a 2 anni . .	1 000 178	511 247	488 931	1 000 178	511 247	488 931	11 13	105
2 anni comp. 3 » . . .	432 187	218 928	213 259	432 187	218 928	213 259	4 81	103
3 » » 4 » . . .	257 191	129 520	127 671	257 191	129 520	127 671	2 86	101
4 » » 5 » . . .	191 317	96 114	95 203	191 317	96 114	95 203	2 13	101
5 » » 10 » . . .	403 764	200 246	203 518	403 764	200 246	203 518	4 49	98
10 » » 15 » . . .	179 120	85 118	94 002	179 120	85 112	93 912	90	5	85	3	1	2	3	...	3	1 99	91	
15 » » 20 » . . .	193 804	90 975	102 829	185 944	90 311	95 633	7 615	603	7 012	187	29	158	58	32	26	2 16	88	
20 » » 25 » . . .	249 617	130 004	119 613	187 291	118 724	68 567	60 313	10 679	49 634	1 714	371	1 343	299	230	69	2 78	109	
25 » » 30 » . . .	228 089	106 045	122 044	105 525	66 894	38 631	117 050	37 292	79 758	5 094	1 533	3 561	420	326	94	2 54	95	
30 » » 35 » . . .	219 422	100 690	118 732	66 721	40 487	26 234	142 853	56 712	86 141	9 399	3 113	6 286	449	378	71	2 44	85	
35 » » 40 » . . .	229 899	109 907	119 992	52 735	30 697	22 038	161 085	73 588	87 497	15 538	5 181	10 357	541	441	100	2 56	92	
40 » » 45 » . . .	233 732	120 752	112 970	46 756	26 504	20 252	162 669	85 739	76 930	23 753	8 059	15 694	544	450	94	2 60	107	
45 » » 50 » . . .	243 494	134 838	113 656	44 515	24 989	19 526	166 966	97 202	69 764	36 454	12 203	24 251	559	444	115	2 76	119	
50 » » 55 » . . .	287 580	156 427	131 153	47 131	26 377	20 754	183 979	110 513	73 466	55 894	19 088	36 806	576	449	127	3 20	119	
55 » » 60 » . . .	325 632	171 116	154 516	47 985	26 215	21 770	190 860	116 354	74 606	86 179	28 177	58 002	608	470	138	3 62	111	
60 » » 65 » . . .	389 866	197 991	191 875	53 571	28 815	24 756	201 071	123 771	77 300	134 677	45 033	89 644	547	372	175	4 34	103	
65 » » 70 » . . .	421 297	209 771	211 526	52 333	27 771	24 562	184 399	116 761	67 638	184 013	64 881	119 132	552	358	194	4 69	99	
70 » » 75 » . . .	444 762	221 417	223 345	51 458	26 808	24 650	159 734	106 062	53 672	232 993	88 197	144 796	577	350	227	4 95	99	
75 » » 80 » . . .	334 534	167 977	166 557	35 334	17 955	17 379	93 326	66 163	27 163	205 448	83 614	121 834	426	245	181	3 72	101	
80 » » 85 » . . .	215 991	107 695	108 296	21 569	10 293	11 276	45 137	33 109	12 028	148 970	64 110	84 860	315	183	132	2 40	99	
85 » » 90 » . . .	87 907	43 796	43 911	8 646	4 052	4 594	10 221	10 797	3 424	64 669	28 848	35 821	171	99	72	0 98	100	
90 » » 95 » . . .	25 471	11 697	13 774	2 706	1 175	1 531	3 269	2 413	856	19 412	8 067	11 345	84	42	42	0 28	85	
95 » » 100 » . . .	7 039	3 071	3 968	715	292	423	777	588	189	5 521	2 179	3 342	26	12	14	0 08	77	
Centenari	995	378	617	99	48	51	87	62	25	795	260	535	14	8	6	0 01	61	
Età ignota	2 359	1 562	797	1 060	767	293	320	178	142	815	90	225	664	527	137	0 03	196	
TOTALE	8 987 853	4 608 779	4 379 074	5 853 571	3 091 838	2 761 733	1 895 821	1 048 491	847 330	1 231 028	463 034	767 994	7 433	5 416	2 017	100 00	105	

Tavola di mortalità della popolazione del Regno.

Abbiamo date le tavole mortuarie per il periodo 1872-82 (undici anni) e per i due anni 1883 e 1884 separatamente, compilate sulle sole cifre dei morti per età.

Determiniamo ora i quozienti di mortalità della popolazione, distinta per sesso, seguendo un metodo diverso per ciascuno dei tre seguenti periodi di età: 1°, dalla nascita fino a 4 anni e 365 giorni; 2°, dal 5° anno fino a 59 anni e 365 giorni; 3°, oltre i 60 anni.

Per il primo periodo, la mortalità fu calcolata in base al movimento dello stato civile degli anni dal 1879 al 1884 inclusivamente.

Il calcolo fu eseguito, per ciascuna classe di nati, sottraendo successivamente il numero dei morti in età inferiore ad un anno da quello dei nati nello stesso anno; poscia togliendo da questo primo residuo il numero dei morti nell'anno successivo, in età da 1 a 2 anni; e così di seguito, fino a sottrarre dal rispettivo quarto resto i morti in età da 4 anni a 4 anni e 365 giorni. Dal confronto fra il numero dei morti e quello dei superstiti, determinato come sopra, si trassero i quozienti di mortalità.

Questo metodo di operare (che fu adottato anche da Hermann nelle sue tavole di mortalità della Baviera) è passibile, com'è noto, di una obbiezione. Infatti il numero dei morti nell'anno 1880, per esempio, fra 0-1 anno, non si può riferire interamente ai nati dell'anno stesso; poichè una parte di essi (un quarto circa) si compone di nati nell'anno 1879; e similmente i morti fra 1 e 2 anni nel 1881 non son tutti nati nel 1880, ma i quattro noni, circa, provengono dal 1879, e così via dicendo.

Perciò abbiamo, nel totale dei nati, un doppio errore: da un lato, al periodo iniziale della serie, manca una schiera di nati, tra i quali accadrà una porzione delle morti che sono comprese nel calcolo; e alla fine della serie, abbiamo una classe annuale di nati, dei quali non contiamo l'intero numero dei morti nelle età contemplate. Questi errori di osservazione non si compensano tra loro esattamente, sia perchè il numero dei nati varia, più o meno, da un anno all'altro, sia per il naturale incremento della popolazione, per cui, in generale, una classe annuale di nati si trova essere tanto più grande di una precedente, quanto maggiore è il tempo che le separa una dall'altra.

Tuttavia l'errore relativo si attenua, quanto più grande è il numero degli anni di osservazione; poichè la differenza numerica fra due classi di nati, ai due estremi del periodo considerato, è una quantità sempre piccola, rispetto al numero totale dei nati o dei superstiti, fra i quali si sono verificate le morti.

Pertanto pei primi anni di età, è meglio prendere per base di calcolo le cifre dei nati, le quali sono, in generale, più certe di quelle dei viventi date dal censimento; e d'altronde le perturbazioni indotte da migrazioni sono minime per i bambini.

Al disopra di 5 anni, abbiamo stimato più opportuno di operare nel modo seguente: abbiamo stabiliti per gruppi quinquennali di età, i rapporti del numero dei morti, qual'è dato dal movimento dello stato civile, a 1,000 individui viventi delle rispettive classi di età secondo i risultati greggi della classificazione per età fatta sull'ultimo censimento della popolazione.

Se non che, operando come fu detto, si ha il numero dei morti in un anno, per mille coetanei viventi al principio dell'anno, e non quello dei morti per mille individui esposti a morire nel periodo di 365 giorni. Questo numero si calcola in modo approssimativo, aggiungendo al numero dei vivi nei singoli gruppi di età la metà delle morti avvenute negli stessi limiti di età; poichè in una popolazione che si rinnova continuamente, si può ritenere che ogni estinto venga surrogato da altro individuo della stessa età, il quale rimane esposto a morire, *in quei dati limiti di età*, per la rimanente parte dell'anno. Ora se si suppone che le morti avvengano colla stessa frequenza in tutti i mesi e in tutti i giorni dell'anno, l'effetto è come se tutte le morti fossero avvenute a metà dell'anno; e reciprocamente i surroganti saranno esposti a morire, in media, per la metà dell'anno. La quale ipotesi si può convertire in quest'altra, che cioè siano rimasti esposti a morire la metà dei surroganti durante l'intero anno.

Tale correzione fu da noi introdotta nel calcolo per determinare la mortalità specifica di 5 in 5 anni di età dopo i 60. Non abbiamo stimato necessario di fare altrettanto per le età precedenti, poichè dai 5 ai 60 anni, i quozienti di mortalità sono deboli, e la correzione non sarebbe neppure avvertibile in un'ordinaria rappresentazione grafica. Quando invece la mortalità sale rapidamente oltre il 30 per mille, come appunto avviene dopo i 60 anni, e supera nelle estreme classi anche il 100 per mille, non è indifferente che il quoziente si stabilisca sul numero dei viventi mediamente nell'anno, o piuttosto sul numero degli esposti a morire; non è indifferente che 60

morti, per esempio, si paragonino a 1000 vivi, piuttosto che a $1000 + \frac{60}{2} = 1030$.

Nell'introduzione al Movimento dello stato civile del 1883 si è fatto il calcolo della mortalità dall'età di 10 anni in su colle cifre dei morti nel periodo di 11 anni 1872-82, prendendo per base una popolazione che complessivamente era la media fra quella popolazione così detta *calcolata* (1) corrispondente ai due estremi del periodo considerato, e nella sua distribuzione per classi di età era composta proporzionalmente alle tavole di popolazione perequata dal prof. Luigi Rameri nel vol. n. 1 (serie 2^a) degli Annali di statistica (pag. 45 a 92).

(1) Veggasi la nota alla pagina seguente.

Avendosi ora il materiale di due anni di più, colla statistica dei morti del 1883 e del 1884, conviene rifare il calcolo della mortalità della popolazione per età. Se nonchè invece di prendere per base la perequazione Rameri, foggiate sui dati del censimento del 1871 o quella calcolata dell'ufficio matematico della Direzione generale di statistica, a pag. 115 degli allegati alla Relazione generale sul censimento della popolazione del Regno d'Italia al 31 dicembre 1881 (2), stimiamo più opportuno di confrontare le cifre dei morti per età coi dati greggi del censimento e ciò per il seguente motivo. Si è osservato che le dichiarazioni dell'età dei morti sono affette dai medesimi errori che furono più volte avvertiti nel censimento, perchè fra le popolazioni ignoranti non di rado accade che i parenti che circondano il defunto ignorano la di lui età e la indicano per approssimazione in cifra tonda. Per ciò, vi hanno per così dire, dei nodi nella serie delle cifre dei morti distribuiti per età di anno in anno, come in quelle della popolazione vivente classificata per età e i gruppi di individui corrispondenti alle età che si esprimono con cifre terminanti per zero, o per 5, sono più numerosi assai di quelli immediatamente precedenti. Conseguentemente la serie delle cifre dei morti per età secondo le dichiarazioni greggie, può essere più giustamente confrontata colla serie dei dati greggi del censimento, che non con quella dei dati sottoposti a perequazione matematica.

Ciò considerato, abbiamo creduto opportuno di rifare la tavola della mortalità da 10 anni in su, non sulle cifre dei morti dell'ultimo biennio soltanto, ma su quelle dei morti nel sessennio 1879-84 e riteniamo che i quozienti indicati in questa nuova tavola rappresentino la verità meglio di quelli dati nel volume precedente.

Nel medesimo tempo abbiamo stimato opportuno di calcolare la mortalità del periodo 1872-82 sopra una popolazione analoga a quella che ha servito di fondamento alla tavola del 1879-84, e per ciò abbiamo preso una popolazione eguale complessivamente alla media fra le due popolazioni così dette *calcolate*, del 1872 e del 1882, e nelle sue parti distribuita proporzionalmente alle cifre greggie del 1881.

Il confronto fra queste due serie di cifre dimostra come influisca l'aggiustamento della popolazione dei viventi per età sulla grandezza dei quozienti di mortalità, quando le cifre dei morti non avevano potuto essere aggiustate similmente.

(1) La popolazione così detta *calcolata*, quale si dà annualmente nella prima tavola riassuntiva del Movimento dello stato civile, risulta dalle cifre della popolazione presente nel Regno secondo l'ultimo censimento generale accresciuta coll'eccedenza del numero dei nati su quello dei morti fino al termine dell'anno di cui si tratta.

(2) La perequazione della popolazione del 1881 si trova esposta pei suoi risultati finali nella tavola a pag. 115 degli allegati alla Relazione generale del censimento della popolazione del Regno, (Tip. Eredi Botta 1885) e nei suoi metodi è dichiarato nella relazione stessa (pag. XXXIX e seguenti) e più ampiamente nella memoria pubblicata negli Annali di statistica (serie 3^a, tomo 15) col titolo: *Sulla classificazione della popolazione del Regno per età secondo il censimento 31 dicembre 1881*.

Nelle tavole a pag. 113 si ha una popolazione perequata per quinquenni a cominciare dalla nascita, mantenendo fermo il totale di 28,459,628 abitanti dati dal censimento; nella pagina susseguente sono dati i risultati di una interpolazione per ottenere le classi annue, sempre operando sulle cifre del censimento anche per le prime classi di età; nella terza tavola (a pag. 115) è la perequazione che l'ufficio propone come definitiva, prendendo per elemento di calcolo nelle prime dieci classi annuali le cifre dei nati e quelle dei morti, anzichè le cifre greggie dei censiti.

Noi crediamo che come termini di confronto colla mortalità del periodo 1879-84 siano da preferire le cifre consegnate nella tavola seguente sotto la lettera *B*. Ci siamo limitati per risparmio di lavoro a rifare il calcolo per complesso del Regno, invece che pei singoli compartimenti.

Quozienti di mortalità per età secondo le cifre dei morti negli undici anni 1872-82.

PRESA PER BASE UNA POPOLAZIONE distribuita							PRESA PER BASE UNA POPOLAZIONE distribuita						
ETÀ	(A) secondo la tavola del Rameri del 1871			(B) proporzionalmente ai dati greggi del 1881			ETÀ	(A) secondo la tavola del Rameri del 1871			(B) proporzionalmente ai dati greggi del 1881		
	Maschi	Femm.	Totale	Maschi	Femm.	Totale		Maschi	Femm.	Totale	Maschi	Femm.	Totale
5-10	12.7	13.1	12.9	12.1	12.8	12.5	55-60	29.3	25.9	27.6	29.5	27.0	28.2
10-15	5.7	6.3	6.0	5.7	6.6	6.1	60-65	42.3	39.0	40.6	33.9	32.0	32.7
15-20	6.4	7.3	6.8	6.5	7.2	6.8	65-70	61.4	57.7	59.5	62.5	67.0	64.7
20-25	9.8	9.1	9.4	9.9	9.0	9.5	70-75	99.1	91.5	95.2	79.5	81.9	80.6
25-30	8.7	10.0	9.4	9.5	10.5	9.9	75-80	128.5	117.7	122.9	125.1	139.4	131.9
30-35	9.0	10.8	9.8	9.2	10.6	9.9	80-85	179.7	168.8	174.1	152.5	149.4	151.0
35-40	10.7	12.0	11.4	11.5	12.5	12.0	85-90	218.8	196.2	206.9	265.7	268.5	262.5
40-45	13.1	12.7	12.9	12.5	11.6	12.1	90-95	217.3	206.2	211.0	239.1	224.3	230.9
45-50	16.6	14.4	15.5	18.1	15.3	16.7	> 95	282.4	277.3	279.5	262.0	259.3	265.7
50-55	22.3	18.9	20.6	20.0	16.5	18.3							

Ecco finalmente il calcolo della mortalità per il sessennio 1879-84, per tutta la serie delle età, fatto nel modo spiegato ultimamente, per le età da 5 anni in poi, e pei primi 5 anni trovando i superstiti dei nati nell'ultimo decennio mediante il confronto diretto fra la cifra dei nati e quella dei morti, per tutto il Regno e pei singoli compartimenti. Cominciamo dalle cifre effettive dei morti per età, indi facciamo seguire i rapporti a 1000.

**Tavola mortuaria — Classificazione dei morti per
Sessennio**

ETA' DEI MORTI	PIEMONTE			LIGURIA			LOMBARDIA			VENETO			EMILIA			UMBRIA		
	Totale	Maschi	Femmine	Totale	Maschi	Femmine	Totale	Maschi	Femmine	Totale	Maschi	Femmine	Totale	Maschi	Femmine	Totale	Maschi	Femmine
Da 0 a 1 anno . . .	121491	67418	54073	81599	17062	14337	167668	92433	75235	119173	65355	53818	107341	58587	48754	25275	13387	11888
1 » 2 anni . . .	38943	19791	19152	13192	6711	6481	58984	29770	29214	32029	16234	15795	34848	17587	17261	9473	4815	4658
2 » 3 » . . .	20362	10168	10194	6139	3080	3059	27164	13710	13454	16201	8280	7921	14309	7259	7050	3691	1846	1845
3 » 4 » . . .	14244	7124	7120	3906	1963	1943	16640	8373	8267	10029	5141	4888	8124	4064	4060	2174	1100	1074
4 » 5 » . . .	10917	5483	5434	2742	1431	1311	11814	5875	5939	7549	3844	3705	6001	3036	2965	1500	765	735
5 » 10 » . . .	24412	11846	12566	6278	3102	3176	25889	12628	13261	20705	10236	10469	16590	8113	8477	3964	2003	1961
10 » 15 » . . .	9728	4363	5365	2903	1302	1601	11400	4798	6602	9334	4274	5000	7768	3475	4293	1889	899	990
15 » 20 » . . .	11458	4761	6697	3860	1634	2226	14100	5655	8445	9565	4479	5086	9360	4131	5229	2074	1035	1039
20 » 25 » . . .	15293	7431	7862	4600	2173	2427	17379	7875	9504	11636	6208	5428	11582	5735	5847	2695	1513	1182
25 » 30 » . . .	12736	5136	7600	4131	1768	2363	15374	5851	9523	9931	4258	5673	9098	3604	5494	2206	1048	1158
30 » 35 » . . .	12225	4894	7331	3957	1707	2250	14776	5505	9271	9749	3912	5837	8806	3379	5427	2176	882	1294
35 » 40 » . . .	12388	5157	7231	3679	1624	2055	15441	6307	9134	10610	4497	6113	8752	3471	5281	1908	861	1047
40 » 45 » . . .	12960	6027	6933	3560	1781	1779	16205	7585	8620	10945	5345	5600	9216	4243	4973	2144	1001	1143
45 » 50 » . . .	13218	6570	6648	3539	1842	1697	16345	8625	7720	10801	5805	4996	9946	5177	4769	2431	1211	1220
50 » 55 » . . .	16434	8455	7979	4149	2204	1945	20725	11161	9564	13118	7185	5933	11839	6328	5511	2962	1523	1439
55 » 60 » . . .	19337	10072	9265	4622	2427	2195	24567	13063	11504	16474	8991	7483	14894	7943	6951	3497	1769	1728
60 » 65 » . . .	25627	12866	12761	5829	3005	2824	31703	16279	15424	19640	10219	9421	18780	9985	8795	4158	2084	2074
65 » 70 » . . .	26897	14026	12871	6224	3112	3112	33847	17620	16227	22593	11412	11181	20083	10427	9656	4436	2166	2270
70 » 75 » . . .	29990	15883	14107	7742	3893	3849	35888	18805	17083	28248	13878	14370	22564	11797	10767	5570	2867	2703
75 » 80 » . . .	22363	12323	10040	6971	3602	3369	25370	13757	11613	23326	11609	11717	17256	9233	8023	4518	2457	2061
80 » 85 » . . .	12581	6878	5703	5266	2708	2558	11924	6601	5323	12827	6379	6448	8857	4647	4210	3227	1812	1415
85 » 90 » . . .	4291	2372	1919	2399	1256	1143	3485	1942	1543	4561	2236	2325	2997	1544	1453	1166	698	468
90 » 95 » . . .	986	506	480	783	347	436	762	406	356	1032	474	558	683	326	357	370	212	158
95 » 100 » . . .	140	67	73	169	74	95	94	47	47	120	49	71	104	47	57	95	38	57
Centenari.	12	5	7	18	9	9	9	3	6	7	2	5	4	..	4	13	5	8
Età ignota	59	39	20	57	45	12	66	38	28	60	30	30	61	36	25	30	18	12
TOTALE . . .	489092	249661	239431	138314	70062	68252	617619	314712	302907	430263	220332	209931	379863	194174	185689	93642	48015	45627

esso e per età nei Compartimenti e nel Regno.

879-1884.

MARCHE			TOSCANA			ROMA			NAPOLETANO			SICILIA			SARDEGNA			REGNO							
Totale	Maschi	Femmine	Totale	Maschi	Femmine	Totale	Maschi	Femmine	Totale	Maschi	Femmine	Totale	Maschi	Femmine	Totale	Maschi	Femmine	Totale	Maschi	Femmine					
45158	23901	21257	85371	46289	39082	35885	19276	16609	369209	197246	171963	152291	79309	72982	23997	12939	11058	1284458	693402	591056					
19101	9555	9546	47298	24012	23286	17961	9274	8687	178989	91977	87012	69408	35065	34338	11939	6396	5543	532160	271187	260973					
7159	3627	3532	17270	8694	8576	8953	4499	4454	77984	39288	38696	29549	14811	14738	6870	3478	3392	235651	118740	116911					
3434	1749	1685	8997	4533	4464	5739	2892	2847	45170	22625	22545	15087	7564	7523	4176	2124	2052	137720	69252	68468					
2312	1181	1131	6273	3098	3175	3895	1982	1913	30243	14954	15289	9904	4939	4965	2872	1484	1388	96022	48072	47950					
5876	2930	2946	14307	6961	7346	8271	4109	4162	63196	30949	32247	20757	10619	10138	6723	3415	3308	216968	106911	110057					
2833	1351	1482	6461	2898	3563	3488	1838	1650	23528	11692	11836	7738	3895	3843	2734	1329	1405	89804	42114	47690					
2976	1403	1573	8630	3845	3785	4016	2250	1766	25101	12561	12540	9185	4269	4916	2262	1074	1188	102587	47097	55490					
3680	1944	1736	10486	4981	5505	5820	3583	2237	33534	18202	15332	11976	6178	5798	3049	1594	1455	131730	67417	64313					
2927	1338	1589	9150	3938	5212	5595	3215	2380	31740	15973	15767	11151	5693	5458	2954	1484	1470	116993	53306	63687					
3033	1277	1756	9215	3863	5352	6056	3529	2527	30452	15064	15388	10132	5206	4926	3025	1532	1493	113602	50750	62852					
2996	1288	1708	9003	3831	5172	5954	3578	2376	31409	15886	15523	10472	5761	4711	3191	1634	1557	115803	53895	61908					
3296	1522	1774	9149	4448	4701	6070	3728	2342	34055	18151	15904	11206	6422	4784	3685	2014	1671	122491	62267	60224					
3501	1794	1707	9369	4914	4455	6127	3916	2211	35077	19122	15955	11470	6721	4749	3891	2195	1696	125715	67892	57823					
4416	2258	2158	11593	6161	5432	7000	4269	2731	42111	22555	19556	12917	7444	5473	4339	2373	1966	151603	81916	69687					
5550	2793	2757	12713	6700	6013	6875	3943	2932	49102	25452	23650	15487	8070	7417	4364	2343	2021	177482	93566	83916					
6972	3313	3659	15490	8155	7335	8081	4286	3795	60716	29373	31343	19554	9737	9817	5551	2776	2775	222101	112078	110023					
8064	3824	4240	15666	8065	7601	7113	3593	3520	57696	27309	30387	17731	8449	9282	4914	2401	2513	225264	112404	112860					
10555	5011	5544	19843	10234	9609	7345	3480	3865	67833	31060	36773	18513	8483	10030	5016	2344	2672	259107	127735	131372					
8906	4459	4447	16637	8870	7767	5030	2382	2648	50775	23750	27025	14265	6404	7861	3271	1619	1652	198688	100465	98223					
5597	2954	2643	11574	6210	5364	3230	1492	1738	39276	17909	21367	11911	5070	6841	2703	1264	1439	128973	63924	65049					
2056	1056	1000	4918	2719	2199	1115	511	604	14692	6896	7796	4787	2044	2743	1109	534	575	47576	23808	23768					
471	230	241	1440	776	664	369	133	236	5192	2229	2963	1762	709	1053	524	230	294	14374	6578	7796					
66	28	38	267	115	152	89	37	52	1721	718	1003	698	266	432	229	101	128	3792	1587	2205					
9	..	9	13	3	10	13	2	11	243	100	143	103	36	67	55	30	25	499	195	304					
46	15	31	47	38	9	154	116	38	723	411	312	165	112	53	107	55	52	1575	953	622					
0990	8080	8018	36118	18435	17682	17024	9191	7833	139976	7114	5268	8315	4982	1425	3276	2449	3811	3550	5876	5478	4852	38247	7511	2375	227

Calcolo della mortalità della popolazione del Regno per i primi 5 anni di età.

MASCHI E FEMMINE.

A N N I	Nati (esclusi i nati-morti)	Morti da 0 a 1 anno, fra i nati nei singoli anni	Superstiti da 1 a 2 anni	Morti da 1 a 2 anni	Superstiti da 2 a 3 anni	Morti da 2 a 3 anni	Superstiti da 3 a 4 anni	Morti da 3 a 4 anni	Superstiti da 4 a 5 anni	Morti da 4 a 5 anni
1874	951 658	212 866	738 792	86 282	652 510	37 108	615 402	20 380	595 022	16 290
1875	1 035 377	223 100	812 277	84 289	727 988	35 851	692 137	21 739	670 398	16 059
1876	1 083 721	220 070	863 651	92 131	771 520	40 737	730 783	24 836	705 947	17 136
1877	1 029 037	214 093	814 944	95 238	719 706	40 275	679 431	24 347	655 084	16 569
1878	1 012 475	207 346	805 129	88 855	716 274	41 132	675 142	22 777	652 365	15 226
1879	1 064 153	220 089	844 064	96 545	747 519	38 618	708 901	22 342	686 559	16 077
1880	957 900	215 500	742 400	86 010	656 390	37 354	619 036	21 911	597 125	14 955
1881	1 081 125	207 787	873 338	88 823	784 515	39 630	744 885	21 507
1882	1 061 094	218 244	842 850	89 702	753 148	38 642
1883	1 071 452	212 627	858 825	82 225
1884	1 130 741	210 211
TOTALI	11 478 733	2 361 933	8 192 270	890 100	6 529 570	349 347	5 465 717	179 839	4 562 500	112 312
Medie annuali . .	1 043 521	214 721	819 627	89 010	725 508	38 816	683 214	22 480	651 786	16 045
Quozienti di mortalità per 1000 nati o rispettivamente per 1000 superstiti delle singole età	205.77		108.60		53.50		32.90		24.62	

Mortalità media annua 97.12.

Mortalità per 1000 MASCHI secondo l'età, nei vari compartimenti del Regno,
calcolata per i primi 5 anni di età sulle nascite e sulle morti del periodo 1874-84; da 5 anni in poi sui viventi censiti al 31 dicembre 1881
e sulle morti avvenute nel sessennio 1879-84.

COMPARTIMENTI	E T À																									
	Da 0 a 1 anno	Da 1 a 2 anni	Da 2 a 3 anni	Da 3 a 4 anni	Da 4 a 5 anni	Mortalità media da 0 a 5 anni	Da 5 a 10 anni	Da 10 a 15 anni	Da 15 a 20 anni	Da 20 a 25 anni	Da 25 a 30 anni	Da 30 a 35 anni	Da 35 a 40 anni	Da 40 a 45 anni	Da 45 a 50 anni	Da 50 a 55 anni	Da 55 a 60 anni	Da 60 a 65 anni	Da 65 a 70 anni	Da 70 a 75 anni	Da 75 a 80 anni	Da 80 a 85 anni	Da 85 a 90 anni	Da 90 a 95 anni	Da 95 a 100 anni	Da 0 in su
Piemonte	205.8	76.9	42.5	29.9	24.4	86.0	11.8	4.8	5.7	9.5	8.1	8.3	9.3	11.4	14.2	18.3	25.4	36.4	57.8	92.6	140.8	202.6	279.5	265.8	203.7	27.2
Liguria	194.5	95.5	46.0	30.1	23.2	87.6	11.1	5.0	6.6	9.5	9.2	9.5	10.1	11.9	14.8	17.1	22.6	28.4	44.5	68.3	105.1	162.6	235.6	255.5	203.4	26.4
Lombardia	221.1	97.0	48.8	30.7	19.4	94.6	10.7	4.5	5.6	8.6	7.1	7.2	8.4	10.8	14.3	20.1	28.8	42.1	67.6	102.3	143.5	212.8	275.7	286.9	235.3	28.2
Veneto	220.1	72.4	38.9	24.4	19.2	86.9	10.7	5.0	5.7	8.8	7.3	7.2	8.1	10.5	13.8	19.0	24.7	35.4	57.2	85.5	127.0	196.1	246.0	293.7	228.6	25.9
Emilia	246.0	101.6	47.0	27.1	21.1	104.8	12.0	5.6	6.6	9.9	7.7	7.3	7.9	10.2	14.3	18.1	27.6	37.2	65.8	98.4	143.9	193.3	233.4	262.1	210.5	29.1
Umbria	221.6	101.1	45.9	27.8	21.0	97.7	11.4	5.2	6.3	10.1	8.1	7.0	7.8	9.7	13.1	15.2	24.0	27.3	54.0	73.9	127.1	158.4	240.7	210.8	206.9	27.2
Marche	227.7	120.5	54.0	27.1	19.3	105.4	10.9	5.2	5.5	8.9	7.2	6.8	7.6	9.6	11.8	15.4	21.4	27.5	48.2	76.2	127.4	175.2	263.9	243.6	294.1	29.2
Toscana	201.6	132.8	52.2	27.8	20.6	99.7	10.0	4.5	6.1	9.3	8.6	8.0	9.0	10.9	13.7	15.9	23.5	29.7	53.7	77.7	129.8	174.6	264.4	318.5	253.3	27.4
Roma	208.5	125.2	72.0	48.3	36.2	111.3	16.3	7.3	8.2	12.1	12.3	13.9	16.7	18.8	26.3	29.4	39.1	46.6	74.6	98.1	151.0	194.8	268.1	305.6	214.3	31.9
Napoletano	215.2	128.4	62.2	38.4	27.9	108.5	12.6	5.3	6.3	9.6	9.5	9.0	12.1	12.5	19.3	19.4	33.8	31.8	62.4	75.5	136.2	143.5	251.4	232.2	259.7	31.8
Sicilia	216.2	126.1	61.0	34.1	23.7	106.7	10.4	4.4	5.4	7.8	8.0	7.7	11.7	11.0	20.2	18.0	36.4	27.8	58.7	58.6	124.9	103.5	226.7	170.0	271.6	28.7
Sardegna	172.7	92.6	58.4	39.4	29.6	86.4	14.8	6.5	5.5	8.5	8.5	9.8	11.7	13.4	20.8	21.0	39.3	42.8	74.3	81.1	123.5	112.8	211.4	194.9	212.5	27.8
REGNO . . .	215.5	109.0	53.1	32.4	24.2	99.9	11.6	5.1	6.0	9.3	8.5	8.3	10.1	11.6	16.4	18.9	28.9	33.9	60.3	82.3	133.9	161.9	251.6	241.2	245.6	28.9

Mortalità per 1000 FEMMINE secondo l'età, nei vari compartimenti del Regno,
 calcolata per i primi 5 anni di età sulle nascite e sulle morti del periodo 1874-84; da 5 anni in poi sui viventi censiti al 31 dicembre 1881,
 e sulle morti avvenute nel sessennio 1879-84.

COMPARTIMENTI	E T À																				Da 0 in su					
	Da 0 a 1 anno	Da 1 a 2 anni	Da 2 a 3 anni	Da 3 a 4 anni	Da 4 a 5 anni	Mortalità media da 0 a 5 anni	Da 5 a 10 anni	Da 10 a 15 anni	Da 15 a 20 anni	Da 20 a 25 anni	Da 25 a 30 anni	Da 30 a 35 anni	Da 35 a 40 anni	Da 40 a 45 anni	Da 45 a 50 anni	Da 50 a 55 anni	Da 55 a 60 anni	Da 60 a 65 anni	Da 65 a 70 anni	Da 70 a 75 anni		Da 75 a 80 anni	Da 80 a 85 anni	Da 85 a 90 anni	Da 90 a 95 anni	Da 95 a 100 anni
Piemonte	174.5	75.3	42.9	30.5	21.0	76.3	12.7	5.9	7.5	9.9	11.0	11.4	12.1	12.3	14.3	17.3	25.6	33.5	63.0	98.1	150.7	205.0	261.4	241.0	160.0	25.9
Liguria	169.1	95.2	46.9	31.2	22.8	80.7	11.7	6.2	8.3	10.2	11.4	11.8	12.3	11.0	13.3	14.0	21.1	26.6	48.5	70.9	119.7	164.5	239.6	250.9	285.7	25.3
Lombardia	192.5	95.5	49.0	31.0	23.6	88.3	11.5	6.4	8.3	10.3	11.1	11.7	12.2	12.7	13.6	18.6	27.8	42.8	72.1	109.4	150.6	203.6	281.2	280.9	170.2	27.8
Veneto	193.5	73.1	38.9	24.4	19.5	79.7	11.3	6.2	6.4	7.8	9.4	10.3	11.1	11.1	12.1	15.6	20.7	32.3	57.4	88.5	130.3	202.3	247.1	260.6	203.4	25.0
Emilia	218.2	102.8	47.2	28.1	21.5	96.7	12.9	7.2	8.2	10.3	11.5	11.9	12.4	12.6	14.3	17.1	25.9	36.2	66.2	99.0	141.4	190.0	234.7	211.3	169.8	28.8
Umbria	212.0	103.3	47.6	29.2	21.4	95.9	11.8	6.2	6.4	8.0	9.4	10.6	9.9	11.1	13.8	15.3	25.6	32.6	61.8	85.1	145.5	174.0	229.4	213.1	187.5	27.3
Marche	218.3	124.5	55.8	28.2	19.8	104.2	11.4	6.0	5.8	7.1	7.8	8.6	9.0	9.9	10.4	13.6	20.6	30.0	53.5	85.1	133.7	175.9	249.2	218.6	146.3	28.0
Toscana	180.5	134.1	54.1	28.9	21.7	94.6	10.9	5.8	7.3	9.9	11.1	11.1	12.4	11.8	13.2	15.3	23.0	30.7	57.8	84.9	135.9	173.9	252.2	252.8	240.4	27.1
Roma	188.2	119.9	73.3	48.9	36.4	104.3	17.1	7.1	7.3	9.7	11.3	12.4	13.5	14.7	17.3	20.8	30.4	41.4	72.2	98.8	164.1	183.2	301.5	297.7	236.8	30.9
Napoletano	199.2	125.7	63.1	39.8	29.5	103.7	13.7	5.7	6.1	7.6	8.8	8.6	11.3	10.2	14.8	15.0	28.3	30.5	66.8	80.4	159.6	148.0	269.6	217.4	271.5	29.7
Sicilia	210.7	128.9	63.0	35.8	25.4	106.7	10.5	4.6	6.0	7.2	8.1	7.3	9.9	8.4	14.1	11.9	31.7	24.3	64.5	61.4	156.7	106.4	279.7	198.9	334.9	28.0
Sardegna	160.5	86.2	57.6	39.5	29.2	81.2	14.9	7.5	6.2	8.1	9.6	10.4	12.7	12.0	18.3	18.0	39.7	41.2	85.7	84.4	148.4	134.8	271.9	240.2	308.8	27.7
REGNO	195.4	108.2	53.9	33.4	25.1	94.2	12.4	6.0	6.9	8.7	9.8	10.1	11.6	11.1	14.0	15.7	26.3	32.9	64.2	86.0	146.9	160.1	261.7	227.4	259.0	27.9

Mortalità per 1000 INDIVIDUI DEI DUE SESSI secondo l'età, nei vari compartimenti del Regno ⁽¹⁾,
calcolata per i primi 5 anni di età sulle nascite e sulle morti del periodo 1874-84; da 5 anni in poi sui viventi, censiti al 31 dicembre 1881,
e sulle morti avvenute nel sessennio 1879-84.

COMPARTIMENTI	E T À																									
	Da 0 a 1 anno	Da 1 a 2 anni	Da 2 a 3 anni	Da 3 a 4 anni	Da 4 a 5 anni	Mortalità media da 0 a 5 anni	Da 5 a 10 anni	Da 10 a 15 anni	Da 15 a 20 anni	Da 20 a 25 anni	Da 25 a 30 anni	Da 30 a 35 anni	Da 35 a 40 anni	Da 40 a 45 anni	Da 45 a 50 anni	Da 50 a 55 anni	Da 55 a 60 anni	Da 60 a 65 anni	Da 65 a 70 anni	Da 70 a 75 anni	Da 75 a 80 anni	Da 80 a 85 anni	Da 85 a 90 anni	Da 90 a 95 anni	Da 95 a 100 anni	Da 0 in su
Piemonte	190.6	76.1	42.7	30.2	24.6	81.6	12.2	5.4	6.7	9.7	9.6	9.9	10.8	11.8	14.2	17.8	25.5	37.4	60.2	95.1	145.1	203.6	271.1	253.1	178.3	26.5
Liguria	182.2	95.3	46.5	30.3	23.0	84.1	11.4	5.6	7.5	9.9	10.3	10.7	11.2	11.4	14.0	15.5	21.8	27.5	46.4	69.5	111.7	163.5	237.5	252.9	243.5	25.8
Lombardia	206.9	96.1	48.9	30.9	23.0	92.6	11.1	5.5	6.9	9.4	9.1	9.5	10.3	11.7	14.0	19.4	28.3	42.5	69.7	105.6	146.6	208.6	278.1	284.1	197.5	28.0
Veneto	207.2	72.8	39.0	24.5	19.4	83.4	11.0	5.5	6.0	8.3	8.3	8.8	9.6	10.8	12.9	17.3	22.7	33.8	57.3	87.0	128.7	199.2	246.6	276.5	212.8	25.5
Emilia	232.5	102.2	47.1	27.6	21.3	100.9	12.4	6.4	7.4	10.1	9.6	9.6	10.1	11.4	14.3	17.7	26.8	36.7	66.0	98.7	142.7	191.8	234.0	232.6	186.8	29.0
Umbria	217.0	102.2	46.7	28.5	21.2	96.8	11.6	5.7	6.4	9.1	8.7	8.8	8.8	10.4	13.5	15.2	24.8	29.7	57.8	79.0	134.9	164.9	236.0	211.8	194.6	27.3
Marche	223.1	122.4	54.8	27.6	19.5	104.8	11.1	5.6	5.7	7.9	7.5	7.8	8.3	9.8	11.0	14.5	21.0	28.8	50.8	80.6	132.8	175.5	256.5	230.1	189.6	28.6
Toscana	191.4	133.4	53.1	28.3	21.1	97.2	10.4	5.1	6.7	9.6	9.9	9.6	10.7	11.3	13.4	15.6	23.3	30.2	55.6	81.0	132.6	174.3	258.8	284.4	245.8	27.2
Roma	198.6	122.6	72.6	48.6	36.3	107.9	16.7	7.2	7.8	11.0	11.9	13.2	15.2	17.0	22.1	25.3	34.9	44.0	73.4	98.5	157.6	188.4	285.3	300.5	227.3	31.4
Napoletano	207.4	127.0	62.7	39.1	28.7	106.2	13.2	5.5	6.2	8.6	9.1	8.8	11.7	11.3	17.0	17.0	30.9	31.1	64.6	78.1	147.7	145.9	260.7	223.5	266.5	30.8
Sicilia	213.5	127.5	62.0	34.9	24.5	106.7	10.5	4.5	5.7	7.5	8.0	7.5	10.8	9.7	17.1	14.8	34.0	26.0	61.6	60.1	140.6	105.1	254.3	185.0	307.7	28.3
Sardegna	166.8	89.5	58.0	39.4	29.4	88.9	14.8	7.0	5.9	8.3	9.1	10.1	12.2	12.8	19.6	19.5	39.5	42.0	79.7	82.8	134.9	123.6	239.0	218.0	256.7	27.7
REGNO	205.8	108.6	53.5	32.9	24.6	97.1	12.0	5.5	6.5	9.0	9.2	9.2	10.9	11.4	15.2	17.3	27.6	33.4	62.2	84.2	140.0	161.0	256.5	233.5	253.2	28.4

LXXXI

(1) Vale anche per i compartimenti l'avvertenza data pel Regno.

**Riassunto dei quozienti di mortalità per età
secondo le tabelle precedenti combinate.**

CATEGORIE DI ETÀ	MORTALITÀ per 1000 esposti a morire		
	Maschi	Femmine	Maschi e Femmine
Dalla nascita a 1 anno	215.5	195.4	205.8
Da 1 anno a 2 anni	109.0	108.2	108.6
2 anni a 3 »	53.1	53.9	53.5
3 » 4 »	32.4	33.4	32.9
4 » 5 »	24.2	25.1	24.6
5 » 10 »	11.6	12.4	12.0
10 » 15 »	5.1	6.0	5.5
15 » 20 »	6.0	6.9	6.5
20 » 25 »	9.3	8.7	9.0
25 » 30 »	8.5	9.8	9.2
30 » 35 »	8.3	10.1	9.2
35 » 40 »	10.1	11.6	10.9
40 » 45 »	11.6	11.1	11.4
45 » 50 »	16.4	14.0	15.2
50 » 55 »	18.9	15.7	17.3
55 » 60 »	28.9	26.3	27.6
60 » 65 »	33.9	32.9	33.4
65 » 70 »	60.3	64.2	62.2
70 » 75 »	82.3	86.0	84.2
75 » 80 »	133.9	146.9	140.0
80 » 85 »	161.9	160.1	161.0
85 » 90 »	251.6	261.7	256.5
90 » 95 »	241.2	227.4	233.5
95 » 100 »	245.6	259.0	253.2
Da 0 in su	28.9	27.9	28.4

Morti per mesi.

Quale sia l'influenza delle stagioni sulla mortalità, si rileva dal prospetto seguente, in cui le proporzioni sono calcolate a 12,000 morti, supposto ogni mese formato di 31 giorni. a)

MESI E STAGIONI	NUMERO DEI MORTI (esclusi i nati-morti)						
	ANNO 1884		ANNO 1883		PERIODO 1872-82		
	Totale	Su 12 000 morti	Totale	Su 12 000 morti	Totale	Anno medio	Su 12 000 morti
Marzo	70 443	1 066	79 040	1 172	793 291	72 117	1 040
Aprile	61 104	956	68 920	1 056	696 805	63 346	944
Maggio	57 525	871	58 952	874	653 551	59 414	856
<i>Primavera</i>	189 072	2 893	206 912	3 102	2 143 647	194 877	2 840
Giugno	56 555	884	54 526	835	638 973	58 088	865
Luglio	64 135	971	71 226	1 056	797 675	72 516	1 046
Agosto	67 497	1 022	72 718	1 078	849 618	77 238	1 114
<i>Estate</i>	188 187	2 877	198 470	2 969	2 286 266	207 842	3 025
Settembre	68 055	1 065	63 433	972	763 507	69 410	1 034
Ottobre	62 781	950	60 410	896	730 844	66 440	958
Novembre	62 616	979	56 948	872	723 180	65 744	980
<i>Autunno</i>	193 452	2 994	180 791	2 740	2 217 531	201 594	2 972
Dicembre	66 718	1 010	69 737	1 034	771 388	70 126	1 012
Gennaio	74 244	1 123	72 545	1 076	820 087	74 553	1 075
Febbraio	68 688	1 103	65 741	1 079	748 934	68 085	1 076
<i>Inverno</i>	209 650	3 236	208 023	3 189	2 340 409	212 764	3 163
ANNO	780 361	12 000	794 196	12 000	8 987 853	817 077	12 000

L'influenza della vicenda delle stagioni, già notevole quando si esamina la mortalità in generale, riesce più intensa per certe categorie di età che non per altre. A questa indagine rispondono gli specchi seguenti, nei quali sono distinti i morti per mesi, in dodici gruppi d'età, e i morti stessi sono ragguagliati a 12,000, sempre col solito metodo.

a) Veggansi le spiegazioni date a pagina XXIV.

Anno 1884.

CATEGORIE DI ETÀ	Gennaio	Febbraio	Marzo	Aprile	Maggio	Giugno	Luglio	Agosto	Settembre	Ottobre	Novembre	Dicembre	TOTALE
------------------	---------	----------	-------	--------	--------	--------	--------	--------	-----------	---------	----------	----------	--------

NUMERO DEI MORTI (esclusi i nati-morti).

Dalla nascita a 1 anno	20 552	20 600	20 394	15 849	14 394	15 278	19 505	18 723	15 270	15 109	16 754	17 783	210 211
Da 1 anno a 5 anni	12 268	12 495	13 036	11 454	11 300	11 820	15 518	18 342	16 294	13 627	10 837	10 338	157 329
5 anni 10 »	3 120	3 130	3 368	3 048	2 853	2 515	2 610	2 833	3 418	2 875	2 577	2 653	35 000
10 » 20 »	2 618	2 356	2 543	2 393	2 434	2 330	2 340	2 647	3 292	2 581	2 279	2 161	29 974
20 » 30 »	3 461	3 287	3 384	3 281	3 186	2 914	3 096	3 244	4 522	3 767	3 180	3 197	40 519
30 » 40 »	3 052	2 847	3 174	3 035	3 037	2 733	2 728	2 960	3 971	3 258	2 916	2 982	36 693
40 » 50 »	3 464	3 089	3 381	3 224	3 124	2 732	2 808	2 946	3 807	3 338	3 126	3 433	38 472
50 » 60 »	5 036	4 274	4 305	4 006	3 770	3 457	3 385	3 566	4 222	4 128	4 229	4 687	49 065
60 » 70 »	7 815	6 357	6 632	5 851	5 260	5 020	4 814	4 802	5 382	5 660	6 507	7 225	71 415
70 » 80 »	8 589	6 898	6 966	6 200	5 642	5 335	4 961	5 042	5 225	5 666	6 876	8 261	75 661
80 » 90 »	3 859	3 030	2 946	2 481	2 285	2 199	2 143	2 071	2 285	2 501	3 012	3 584	32 396
90 » in su	402	320	299	276	232	217	216	212	264	261	315	401	3 415
TUTTE LE ETÀ	74 236	68 683	70 428	61 098	57 517	56 550	64 124	67 478	67 952	62 771	62 608	66 705	780 150
Età ignota	8	5	15	6	8	5	11	19	103	10	8	13	211
TOTALE GENERALE	74 244	68 688	70 443	61 104	57 525	56 555	64 135	67 497	68 055	62 781	62 616	66 718	780 361

PROPORZIONE MENSILE PER 12 000 D'OGNI ETÀ'.

Dalla nascita a 1 anno	1.154	1.236	1.145	920	808	886	1.095	1.051	886	848	972	999	12.000
Da 1 anno a 5 anni	923	973	981	891	850	919	1.168	1.381	1.267	1.026	843	778	12.000
5 anni 10 »	1.052	1.128	1.135	1.062	962	876	880	955	1.190	969	897	894	12.000
10 » 20 »	1.031	991	1.001	974	958	948	921	1.042	1.340	1.016	927	851	12.000
20 » 30 »	1.008	1.023	985	987	928	877	901	945	1.361	1.097	957	931	12.000
30 » 40 »	982	979	1.021	1.008	977	908	877	952	1.320	1.048	969	959	12.000
40 » 50 »	1.063	1.013	1.037	1.022	958	866	862	904	1.207	1.024	991	1.053	12.000
50 » 60 »	1.211	1.099	1.036	996	907	859	814	858	1.049	993	1.051	1 127	12.000
60 » 70 »	1.292	1.123	1.096	999	869	857	796	809	919	935	1.111	1.194	12.000
70 » 80 »	1 340	1.150	1.087	999	880	860	774	787	842	884	1.108	1.289	12.000
80 » 90 »	1 406	1.180	1.073	934	832	828	781	755	860	911	1.134	1.306	12.000
90 » in su	1 389	1.182	1.033	985	802	774	747	733	944	902	1.123	1.386	12.000
TUTTE LE ETÀ	1.123	1.111	1.066	955	870	884	970	1.021	1.062	950	979	1.009	12.000
Età ignota	447	298	837	346	447	289	614	1.060	5.916	558	462	726	12.000
TOTALE GENERALE	1.123	1.111	1.065	955	870	884	970	1.021	1.064	949	979	1.009	12 000

Anno 1883.

CATEGORIE DI ETÀ	Gennaio	Febbraio	Marzo	Aprile	Maggio	Giugno	Luglio	Agosto	Settembre	Ottobre	Novembre	Dicembre	TOTALE
------------------	---------	----------	-------	--------	--------	--------	--------	--------	-----------	---------	----------	----------	--------

NUMERO DEI MORTI (esclusi i nati-morti).

Dalla nascita a 1 anno	20 391	18 463	22 250	17 278	13 591	14 015	21 102	20 426	16 547	15 211	14 991	18 362	212 627
Da 1 anno a 5 anni	13 036	12 037	14 103	12 578	11 801	11 754	17 686	20 089	17 540	14 157	10 860	11 679	167 320
5 anni 10 »	3 593	3 145	3 618	3 210	3 054	2 517	3 158	3 148	2 889	2 914	2 662	2 959	36 867
10 » 20 »	2 555	2 365	2 728	2 724	2 576	2 285	2 731	2 757	2 517	2 573	2 240	2 402	30 456
20 » 30 »	3 394	3 251	3 878	3 673	3 347	3 042	3 300	3 311	3 118	3 105	2 989	3 189	39 597
30 » 40 »	3 131	2 858	3 446	3 529	3 112	2 765	3 047	2 868	2 692	2 748	2 619	3 085	35 900
40 » 50 »	3 365	3 162	3 915	3 599	3 171	2 799	3 037	3 042	2 799	2 841	2 873	3 439	38 042
50 » 60 »	4 893	4 314	5 232	4 797	3 945	3 430	3 847	3 724	3 364	3 637	3 617	4 884	49 684
60 » 70 »	7 268	6 228	7 621	7 003	5 795	4 753	5 137	5 157	4 790	5 063	5 608	7 500	71 923
70 » 80 »	7 564	6 792	8 478	7 384	5 932	5 018	5 374	5 481	4 815	5 533	5 846	8 277	76 494
80 » 90 »	2 969	2 764	3 421	2 846	2 387	1 949	2 206	2 437	2 106	2 344	2 341	3 531	31 301
90 » in su	342	328	331	288	235	196	219	270	247	263	287	396	3 402
TUTTE LE ETÀ	72 501	65 710	79 021	68 909	58 946	54 523	70 844	72 710	63 424	60 389	56 933	69 703	793 613
Età ignota	44	31	19	11	6	3	382	8	9	21	15	34	583
TOTALE GENERALE	72 545	65 741	79 040	68 920	58 952	54 526	71 226	72 718	63 433	60 410	56 948	69 737	794 196

PROPORZIONI MENSILE PER OGNI 12 000 DI OGNI ETÀ'.

Dalla nascita a 1 anno	1.129	1.132	1.237	988	752	802	1.168	1.131	946	842	857	1.016	12.000
Da 1 anno a 5 anni	918	939	993	915	831	856	1.246	1.415	1.277	997	790	823	12.000
5 anni 10 »	1.147	1.112	1.155	1.059	975	831	1.008	1.005	953	931	879	945	12.000
10 » 20 »	988	1.014	1.054	1.088	996	913	1.056	1.066	1.005	995	895	930	12.000
20 » 30 »	1.009	1.070	1.152	1.128	995	934	981	984	958	923	918	948	12.000
30 » 40 »	1.027	1.038	1.130	1.196	1.021	937	999	940	912	901	887	1.012	12.000
40 » 50 »	1.041	1.083	1.211	1.151	981	895	940	941	895	879	919	1.064	12.000
50 » 60 »	1.159	1.132	1.238	1.174	935	840	911	882	824	862	886	1.157	12.000
60 » 70 »	1.190	1.128	1.247	1.184	948	804	841	844	810	829	948	1.227	12.000
70 » 80 »	1.164	1.157	1.304	1.174	913	798	827	843	766	851	929	1.274	12.000
80 » 90 »	1.116	1.151	1.286	1.106	898	757	830	916	818	881	910	1.331	12.000
90 » in su	1.182	1.258	1.144	1.030	812	698	757	933	881	909	1.027	1.369	12.000
TUTTE LE ETÀ	1.076	1.079	1.172	1.057	875	836	1.051	1.079	972	896	873	1.034	12.000
Età ignota	899	695	388	232	123	63	7.806	163	190	429	317	695	12.000
TOTALE GENERALE	1.076	1.079	1.172	1.056	874	835	1.056	1.078	972	896	872	1.034	12.000

Periodo 1872-82.

CATEGORIE DI ETÀ	Gennaio	Febbraio	Marzo	Aprile	Maggio	Giugno	Luglio	Agosto	Settembre	Ottobre	Novembre	Dicembre	TOTALE
---------------------	---------	----------	-------	--------	--------	--------	--------	--------	-----------	---------	----------	----------	--------

NUMERO DEI MORTI (esclusi i nati-morti).

Dalla nas. a 1 an.	222 733	211 491	217 035	173 123	160 257	173 301	242 675	233 078	187 630	177 072	181 264	198 157	2 377 816
Da 1 anno a 5 .	137 087	128 572	138 018	123 392	123 076	134 129	200 287	236 856	208 536	174 331	141 673	134 921	1 880 873
5 » 10 .	34 064	31 265	34 286	31 472	30 538	28 093	32 039	38 804	38 575	37 070	33 880	33 678	403 764
10 » 20 .	30 567	27 515	30 897	29 989	29 242	27 288	31 159	35 681	35 021	34 044	31 137	30 384	372 924
20 » 30 .	40 456	38 030	42 964	40 877	38 673	35 331	38 970	42 042	40 864	40 888	39 158	39 453	477 706
30 » 40 .	40 204	36 575	40 601	39 306	37 056	33 901	35 561	37 567	36 308	37 125	36 645	38 472	449 321
40 » 50 .	44 877	40 044	44 417	42 309	39 161	35 213	37 128	38 489	37 121	38 912	40 576	43 969	482 216
50 » 60 .	60 372	53 502	57 380	52 888	48 256	42 749	45 200	47 074	45 848	48 326	52 830	58 787	613 212
60 » 70 .	84 901	73 997	78 393	69 842	62 854	55 135	57 176	59 687	57 392	61 405	70 200	80 181	811 163
70 » 80 .	85 678	74 220	76 209	65 988	59 532	52 250	53 999	56 094	53 313	57 051	66 706	78 256	779 296
80 » 90 .	34 929	30 170	29 733	24 834	22 450	19 405	21 074	21 638	20 345	21 933	25 974	31 213	303 698
90 » in su	3 592	3 372	3 184	2 581	2 301	2 006	2 224	2 422	2 378	2 492	2 886	3 667	33 505
TUTTE LE ETÀ .	819 860	748 753	793 112	696 601	653 396	638 801	797 492	849 432	763 331	730 649	722 929	771 138	8 985 494
Età ignota . . .	227	181	179	204	155	172	183	186	176	195	251	250	2 359
TOTALE GEN.	820 087	748 934	793 291	696 805	653 551	638 973	797 675	849 618	763 507	730 844	723 180	771 388	8 987 853

PROPORZIONE MENSILE PER 12000 DI OGNI ETÀ¹.

Dalla nas. a 1 an.	1.103	1.148	1.075	886	793	887	1.202	1.154	961	877	933	981	12 000
Da 1 anno a 5 .	860	884	866	800	772	869	1.256	1.485	1.351	1.093	918	846	12.000
5 » 10 .	994	1.000	1.001	949	891	847	935	1.133	1.163	1.082	1.022	983	12.000
10 » 20 .	966	953	977	979	924	891	985	1.128	1.143	1.076	1.017	961	12.000
20 » 30 .	998	1.029	1.060	1.042	954	901	960	1.037	1.042	1.009	995	973	12.000
30 » 40 .	1.054	1.051	1.065	1.065	971	918	932	985	984	973	993	1.009	12.000
40 » 50 .	1.096	1.073	1.085	1.068	957	889	907	940	937	950	1.024	1.074	12.000
50 » 60 .	1.159	1.127	1.102	1.050	927	848	868	904	910	928	1.048	1.129	12.000
60 » 70 .	1.232	1.178	1.138	1.048	912	827	830	866	861	891	1.053	1.164	12.000
70 » 80 .	1.294	1.230	1.151	1.030	899	816	816	847	832	862	1.041	1.182	12.000
80 » 90 .	1.354	1.282	1.152	994	870	777	817	839	815	850	1.040	1.210	12.000
90 » in su	1.402	1.300	1.119	938	808	726	781	851	863	875	1.049	1.288	12.000
TUTTE LE ETÀ .	1.075	1.076	1.040	944	857	865	1.047	1.114	1.034	958	979	1.011	12.000
Età ignota . . .	1.133	990	894	1.053	773	889	914	929	908	974	1.295	1.248	12.000
TOTALE GEN.	1.075	1.077	1.040	944	857	866	1.046	1.112	1.034	958	980	1.011	12.000

Se aggruppiamo i mesi per stagioni, troviamo che le proporzioni per 12,000 morti variano come appresso:

CATEGORIE DI ETÀ	Proporzioni su 12 000 morti			
	Primavera	Estate	Autunno	Inverno

Anno 1884.

Dalla nascita a 1 anno	2 873	3 033	2 706	3 388
Da 1 anno a 5 anni	2 722	3 468	3 136	2 674
5 anni 10 »	3 158	2 711	3 057	3 074
10 » 20 »	2 933	2 911	3 283	2 873
20 » 30 »	2 900	2 723	3 415	2 962
30 » 40 »	3 006	2 738	3 337	2 919
40 » 50 »	3 018	2 631	3 222	3 129
50 » 60 »	2 938	2 531	3 094	3 437
60 » 70 »	2 964	2 461	2 966	3 609
70 » 80 »	2 966	2 420	2 835	3 779
80 » 90 »	2 840	2 363	2 905	3 892
90 » in su	2 820	2 254	2 969	3 957
Età ignota	1 630	1 963	6 936	1 471
TUTTE LE ETÀ	2 891	2 875	2 991	3 243

Anno 1883.

Dalla nascita a 1 anno	2 973	3 109	2 645	3 273
Da 1 anno a 5 anni	2 739	3 525	3 062	2 674
5 anni 10 »	3 190	2 848	2 762	3 200
10 » 20 »	3 139	3 037	2 897	2 927
20 » 30 »	3 275	2 903	2 800	3 032
30 » 40 »	3 345	2 878	2 701	3 076
40 » 50 »	3 343	2 777	2 692	3 188
50 » 60 »	3 346	2 634	2 571	3 449
60 » 70 »	3 377	2 489	2 555	3 549
70 » 80 »	3 389	2 468	2 546	3 597
80 » 90 »	3 288	2 505	2 609	3 598
90 » in su	2 983	2 391	2 817	3 809
Età ignota	789	8 055	933	2 273
TUTTE LE ETÀ	3 101	2 974	2 739	3 186

Periodo 1872-82.

Dalla nascita a 1 anno	2 756	3 244	2 766	3 234
Da 1 anno a 5 anni	2 437	3 610	3 363	2 590
5 anni 10 »	2 841	2 914	3 267	2 978
10 » 20 »	2 880	3 004	3 237	2 879
20 » 30 »	3 055	2 898	3 048	2 999
30 » 40 »	3 101	2 836	2 950	3 113
40 » 50 »	3 111	2 737	2 913	3 239
50 » 60 »	3 078	2 621	2 886	3 415
60 » 70 »	3 098	2 523	2 805	3 574
70 » 80 »	3 050	2 479	2 735	3 706
80 » 90 »	3 017	2 433	2 705	3 845
90 » in su	2 864	2 360	2 786	3 990
Età ignota	2 708	2 723	3 176	3 393
TUTTE LE ETÀ	2 840	3 025	2 972	3 163

Mesi di massima e mesi di minima mortalità.

CATEGORIA DI ETÀ	MORTALITÀ MASSIMA		MORTALITÀ MINIMA		Differenza tra la massima e la minima
	M e s i	Proporzione mensile su 12 000	M e s i	Proporzione mensile su 12 000	

Anno 1884.

Da 80 anni a 90 anni	Gennaio	1 406	Agosto	755	651
90 » in su	Id.	1 389	Id.	733	656
1 anno a 5 anni	Agosto	1 381	Novembre	843	538
20 anni a 30 »	Settembre	1 361	Luglio	901	460
10 » 20 »	Id.	1 340	Dicembre	851	489
70 » 80 »	Gennaio	1 340	Luglio	774	596
30 » 40 »	Settembre	1 320	Id.	877	443
60 » 70 »	Gennaio	1 292	Id.	796	496
Dalla nascita a 1 anno	Febbraio	1 236	Maggio	808	428
Da 50 anni a 60 anni	Gennaio	1 211	Luglio	814	397
40 » 50 »	Settembre	1 207	Id.	862	345
5 » 10 »	Id.	1 190	Giugno	876	314
TUTTE LE ETÀ	Gennaio	1 123	Maggio	870	253

Anno 1883.

Da 1 anno a 5 anni	Agosto	1 415	Novembre	790	625
90 anni in su	Dicembre	1 369	Giugno	698	671
80 anni a 90 anni	Id.	1 331	Id.	757	574
70 » 80 »	Marzo	1 304	Settembre	766	588
60 » 70 »	Id.	1 247	Giugno	804	443
50 » 60 »	Id.	1 238	Settembre	824	414
Dalla nascita a 1 anno	Id.	1 237	Maggio	752	485
Da 40 anni a 50 anni	Id.	1 211	Ottobre	879	332
30 » 40 »	Aprile	1 196	Novembre	887	309
5 » 10 »	Marzo	1 155	Giugno	851	324
20 » 30 »	Id.	1 152	Novembre	918	234
10 » 20 »	Aprile	1 088	Id.	895	193
TUTTE LE ETÀ	Marzo	1 172	Giugno	835	337

Periodo 1872-82.

Da 1 anno a 5 anni	Agosto	1 485	Maggio	772	713
90 anni in su	Gennaio	1 402	Giugno	726	676
80 anni a 90 anni	Id.	1 354	Id.	777	577
70 » 80 »	Id.	1 294	Id.	816	478
60 » 70 »	Id.	1 232	Id.	827	405
Dalla nascita a 1 anno	Luglio	1 202	Maggio	793	409
Da 5 anni a 10 anni	Settembre	1 163	Giugno	847	316
50 » 60 »	Gennaio	1 159	Id.	848	311
10 » 20 »	Settembre	1 143	Id.	891	252
40 » 50 »	Gennaio	1 096	Id.	889	207
30 » 40 »	Aprile	1 065	Id.	918	147
20 » 30 »	Marzo	1 060	Id.	901	159
TUTTE LE ETÀ	Agosto	1 114	Maggio	857	257

Morti nei primi cinque anni, distinti secondo l'origine.

A cominciare dal 1883, i bambini morti prima di aver compiuto il quinto anno, vennero distinti secondo che erano di nascita legittima od illegittima. Secondo le notizie raccolte per i due anni 1883 e 1884, si sarebbero ottenute, per ogni compartimento, le cifre seguenti:

Anno 1884.

		Anni di età	Piemonte	Liguria	Lombardia	Veneto	Emilia	Umbria	Marche	Toscana	Roma	Abruzzo Molise	Campania	Puglie	Basilicata	Calabrie	Sicilia	Sardegna	TOTALE
Legittimi	Maschi	1	10748	2464	14400	9641	8228	1710	3362	6390	2157	5586	10193	6261	2063	4544	11648	1736	101131
		2	3262	996	4133	2087	2355	610	1308	3134	1144	2658	4947	3353	851	1709	5275	1139	38961
		3	1798	427	1984	1133	1027	258	505	1267	556	951	2246	1699	421	892	2296	741	18201
		4	1307	293	1215	716	585	128	206	617	351	452	1205	1009	231	501	1142	405	10363
		5	987	180	847	546	418	85	161	429	224	249	806	698	117	360	759	265	7131
	Femmine	1	8564	1987	11691	7813	6780	1496	3037	5515	1807	4775	8622	5289	1710	3929	10036	1536	84687
		2	3194	1012	4140	1902	2365	635	1324	3177	1093	2473	4625	3136	832	1642	5215	1066	37831
		3	1905	472	2001	1086	1057	263	511	1206	591	974	2090	1619	411	840	2325	770	18211
		4	1224	312	1244	680	568	149	216	609	328	472	1170	992	178	546	1087	393	10168
		5	977	169	861	555	413	79	150	427	179	310	870	691	141	380	730	266	7198
Illegittimi ed esposti	Maschi	1	731	223	827	972	2003	683	713	875	887	358	785	470	151	885	1668	221	12452
		2	111	46	126	142	412	166	155	331	270	95	158	151	31	125	333	96	2748
		3	70	16	51	60	153	41	60	109	92	43	60	81	21	66	140	61	1124
		4	36	8	26	26	65	17	25	33	49	8	30	24	11	39	55	26	478
		5	20	5	17	16	36	15	12	18	17	13	28	26	7	21	33	14	298
	Femmine	1	653	189	663	813	1707	605	671	829	774	356	865	429	149	927	2109	202	11941
		2	126	46	139	147	398	154	184	317	223	89	139	128	40	129	344	82	2685
		3	60	23	44	55	163	63	65	118	99	40	70	51	14	58	124	54	1106
		4	37	11	24	19	72	20	29	43	58	13	33	30	12	34	42	21	498
		5	22	1	15	18	30	14	21	35	44	13	13	26	6	18	38	14	328
TOTALE dei morti nei primi cinque anni.			35382	8880	44448	28427	28840	7191	12715	25569	10943	19928	38955	26163	7397	17645	145449	9158	367540

Anno 1883.

		Anni di età	Piemonte	Liguria	Lombardia	Veneto	Emilia	Umbria	Marche	Toscana	Roma	Abruzzi e Molise	Campania	Puglie	Basilicata	Calabria	Sicilia	Sardegna	TOTALE
Legittimi	Maschi.	1	10354	2563	14735	9919	7891	1534	3461	6559	2249	5464	10801	6389	2329	4583	11686	1679	102196
		2	3353	1060	4517	2334	2561	563	1484	3546	1162	2717	5241	3683	1087	2073	6453	830	42664
		3	1790	465	2133	1254	1065	214	587	1440	531	951	1932	1796	460	1047	2343	502	18810
		4	1275	267	1271	820	617	129	258	668	348	467	1059	1017	252	524	1201	302	10475
		5	1013	195	895	633	500	71	184	501	227	336	791	672	169	427	806	201	7621
	Femmine.	1	8406	2113	12114	8187	6623	1412	3002	5511	1963	4828	9081	5418	2005	3973	9976	1388	86000
		2	3229	1023	4550	2273	2409	592	1398	3429	1071	2611	4878	3483	1074	1985	6180	738	40923
		3	1766	490	2063	1171	1012	216	545	1430	501	990	1887	1662	507	1095	2634	496	18465
		4	1344	286	1266	744	596	122	262	686	307	467	974	967	249	613	1246	295	10424
		5	1094	205	925	584	462	77	172	486	226	332	811	722	175	424	889	193	7777
Illegittimi ed esposti	Maschi.	1	767	236	894	1034	1924	587	692	982	865	367	787	438	158	824	1827	216	12598
		2	124	47	137	177	387	140	209	381	270	100	170	179	51	161	455	84	3072
		3	61	28	46	67	126	41	53	135	110	41	64	73	20	61	227	31	1184
		4	31	11	34	27	60	16	21	35	52	15	36	36	9	42	73	9	507
		5	39	7	21	22	48	10	11	23	30	11	21	20	8	22	54	10	357
	Femmine.	1	588	238	750	875	1555	511	633	821	771	355	890	444	166	906	2132	196	11831
		2	137	43	158	189	405	138	200	379	269	125	153	133	62	152	429	73	3045
		3	68	20	48	73	120	47	69	138	85	40	70	73	18	78	191	33	1171
		4	35	11	24	26	73	13	33	36	44	17	23	25	6	38	86	15	505
		5	19	1	17	19	47	14	17	27	23	10	20	27	3	21	47	10	322
TOTALE dei morti nei primi cinque anni. .			35493	9309	46598	30428	28481	6447	13291	27213	11104	20244	39689	27257	18808	19049	49235	7301	379947

§ VIII.

AUMENTO DELLA POPOLAZIONE.

Durante l'anno 1884, la popolazione italiana, pel solo fatto dell'eccedenza dei nati sui morti, è cresciuta da 29,010,652 a 29,361,032. L'aumento di 350,380 individui si compone di 185,784 maschi e 164,596 femmine.

Qui appresso dimostriamo l'incremento della popolazione del Regno, dal 1861 al 1884. Le cifre del 1861, del 1871 e del 1881 rappresentano la popolazione censita al termine di quei tre anni rispettivamente; riguardo al 1881 diamo, oltre alla cifra della popolazione censita, anche quella della popolazione calcolata. Dal 1862 al 1870 inclusivo, le cifre sono trovate aggiungendo alla popolazione censita al 31 dicembre 1861 il numero delle nascite avvenute, anno per anno, e sottraendo quello delle morti: e similmente per gli anni dal 1872 a tutto il 1881 si tratta di cifre calcolate, in base al censimento del 1871, mediante la somma algebrica dei nati e dei morti; pel 1882, 1883 e 1884 si tratta di cifre calcolate in base al censimento 1881. Nell'intervallo fra un censimento e l'altro non si può tenere il bilancio fra l'immigrazione dall'estero e l'emigrazione.

A N N I		Popolazione censita o calcolata al 31 dicembre di ciascun anno			Aumento della popolazione per l'eccesso dei nati sui morti			
		Totale	Maschi	Femmine	Totale	Maschi	Femmine	
Esclusa la provincia di Roma	1861	Popolazione censita	24 273 776	12 146 439	12 127 337
	1862		24 445 058	12 233 940	12 211 118	171 282	87 501	83 781
	1863		24 649 031	12 336 548	12 312 483	203 973	102 608	101 365
	1864		24 850 690	12 439 760	12 410 930	201 659	103 212	98 447
	1865		25 065 239	12 550 536	12 514 703	214 549	110 776	103 773
	1866	Popolazione calcolata	25 312 249	12 677 463	12 634 786	247 010	126 927	120 083
	1867		25 372 780	12 712 703	12 660 077	60 531	35 240	25 291
	1868		25 495 972	12 776 158	12 719 814	123 192	63 455	59 737
	1869		25 734 274	12 900 274	12 834 000	238 302	124 116	114 186
	1870		25 912 600	12 991 323	12 921 277	178 326	91 049	87 277
Regno attuale	1871	Popolazione censita	26 801 154	13 472 262	13 328 892
	1872		26 994 338	13 570 285	13 424 053	193 184	98 023	95 161
	1873		27 165 553	13 661 331	13 503 222	171 215	92 046	79 169
	1874		27 289 958	13 729 881	13 560 077	124 405	67 550	56 855
	1875		27 482 174	13 831 636	13 650 538	192 216	101 755	90 461
	1876	Popolazione calcolata	27 769 475	13 980 158	13 789 317	287 301	148 522	138 779
	1877		28 010 695	14 106 312	13 904 383	241 220	126 154	115 066
	1878		28 209 620	14 212 176	13 997 444	198 925	105 864	93 061
	1879		28 437 091	14 333 268	14 103 823	227 471	121 092	106 379
	1880		28 524 999	14 378 603	14 146 396	87 908	45 335	42 573
	1881		28 821 943	14 534 967	14 286 976	296 944	156 364	140 580
	1881	Popolazione censita	28 459 628	14 265 383	14 194 245
	1882		28 733 396	14 408 399	14 324 997	273 768	143 016	130 752
	1883	Popolazione calcolata	29 010 652	14 557 405	14 453 247	277 256	149 006	128 250
1884		29 361 032	14 743 189	14 617 843	350 380	185 734	164 596	

Sulle cifre effettive si può calcolare l'aumento annuale della popolazione per 100 abitanti. Per gli anni 1871 e 1881 tralasciamo di segnalare l'aumento centesimale, perchè la popolazione di quegli anni è data direttamente dai censimenti, e quindi ottenuta con metodo troppo diverso dall'altro, cosicchè i rapporti che ne escono non si possono paragonare coi primi.

A N N I		Aumento annuo della popolazione per 100 abitanti per differenze fra il numero delle nascite e quello delle morti		
		Totale	Maschi	Femmine
Esclusa la provincia di Roma	1862	0.70	0.72	0.69
	1863	0.83	0.84	0.83
	1864	0.82	0.84	0.80
	1865	0.85	0.88	0.83
	1866	0.98	1.01	0.96
	1867	0.24	0.28	0.20
	1868	0.48	0.49	0.47
	1869	0.92	0.97	0.89
	1870	0.68	0.71	0.68
	1871
Regno attuale	1872	0.72	0.72	0.71
	1873	0.71	0.73	0.69
	1874	0.45	0.49	0.42
	1875	0.70	0.74	0.67
	1876	1.05	1.07	1.02
	1877	0.87	0.90	0.84
	1878	0.71	0.75	0.66
	1879	0.81	0.85	0.76
	1880	0.31	0.32	0.30
	1881
	1882	0.96	1.00	0.92
	1883	0.95	1.02	0.88
	1884	1.20	1.26	1.12

A N N I		POPOLAZIONE CENSITA E POPOLAZIONE							
		Piemonte	Liguria	Lombardia a)	Veneto a)	Emilia	Umbria	Marche	Toscana
Popolazione censita a).	1861	2 764 263	771 473	3 261 000	2 340 280	2 005 834	513 019	883 073	1 967 067
	1862	2 783 750	777 546	3 293 077	2 356 858	2 015 189	516 101	887 991	1 979 171
	1863	2 806 081	785 892	3 318 658	2 383 249	2 034 001	519 054	892 463	2 000 267
	1864	2 830 651	792 082	3 341 610	2 397 366	2 050 967	523 003	899 295	2 016 927
	1865	2 855 507	800 367	3 365 881	2 418 985	2 067 720	527 072	903 350	2 038 135
Popolazione calcolata .	1866	2 883 017	809 130	3 396 798	2 444 711	2 086 073	532 653	912 339	2 059 169
	1867	2 888 998	816 602	3 398 404	2 465 257	2 095 121	537 353	920 074	2 083 608
	1868	2 908 015	825 588	3 430 621	2 489 705	2 104 634	539 454	924 959	2 097 426
	1869	2 933 247	835 727	3 461 013	2 522 287	2 121 653	545 017	934 004	2 118 401
	1870	2 950 489	840 106	3 483 866	2 543 551	2 133 732	549 027	939 979	2 135 323
Popolazione censita . .	1871	2 899 564	843 812	3 460 824	2 642 807	2 113 828	549 601	915 419	2 142 525
	1872	2 925 282	850 549	3 490 384	2 671 282	2 122 724	554 548	919 578	2 153 417
	1873	2 944 241	853 546	3 517 807	2 690 156	2 132 783	557 192	922 968	2 160 881
	1874	2 965 499	857 976	3 531 076	2 703 646	2 139 996	560 296	925 431	2 164 448
	1875	2 995 213	865 254	3 553 913	2 733 406	2 153 381	563 582	930 712	2 172 832
Popolazione calcolata .	1876	3 027 596	874 616	3 589 527	2 769 594	2 174 579	567 131	936 035	2 192 292
	1877	3 054 071	881 043	3 622 986	2 790 265	2 186 995	570 519	941 344	2 209 494
	1878	3 077 200	886 885	3 653 941	2 812 022	2 193 445	573 405	948 284	2 219 422
	1879	3 107 026	894 244	3 684 594	2 841 735	2 209 917	574 873	953 258	2 236 606
	1880	3 134 630	895 493	3 705 508	2 850 730	2 208 813	573 817	954 922	2 239 142
Popolazione censita a).	1881	3 070 250	892 373	3 680 615	2 814 173	2 183 391	572 060	939 279	2 208 869
Popolazione calcolata .	1882	3 093 557	899 322	3 713 331	2 842 339	2 198 577	577 774	946 693	2 226 265
Id. id. .	1883	3 115 285	905 545	3 749 169	2 873 700	2 213 598	584 462	955 599	2 246 499
Id. id. .	1884	3 140 568	911 018	3 793 918	2 916 098	2 235 729	590 358	966 533	2 267 657

a) Veggansi le note alla tavola seguente.

CALCOLATA MEDIANTE LA DIFFERENZA ANNUALE FRA I NATI E I MORTI

Roma	Abruzzi e Molise	Campania	Puglie	Basilicata	Calabrie	Sicilia	Sardegna	REGNO a)	ANNI
....	1 212 835	2 625 830	1 315 269	492 959	1 140 396	2 392 414	588 064	24 273 776	1861
....	1 212 243	2 636 125	1 329 916	492 322	1 146 056	2 425 839	592 874	24 445 058	1862
....	1 217 839	2 657 033	1 339 443	493 845	1 151 635	2 455 924	593 647	24 649 031	1863
....	1 225 157	2 682 100	1 351 438	497 078	1 160 235	2 486 250	596 531	24 850 690	1864
....	1 237 914	2 701 906	1 359 544	502 735	1 170 769	2 515 514	599 840	25 065 239	1865
....	1 250 014	2 716 253	1 378 689	508 805	1 184 890	2 541 151	608 557	25 312 249	1866
....	1 258 310	2 727 217	1 367 286	512 019	1 191 953	2 496 570	614 008	25 372 780	1867
....	1 265 195	2 728 308	1 373 532	512 943	1 188 176	2 494 232	613 184	25 495 972	1868
....	1 280 440	2 753 555	1 385 911	514 765	1 198 279	2 512 124	617 851	25 734 274	1869
....	1 291 260	2 770 711	1 392 862	514 991	1 209 704	2 535 333	621 666	25 912 600	1870
836 704	1 282 982	2 754 592	1 420 892	510 543	1 206 302	2 584 099	636 660	26 801 154	1871
837 212	1 282 820	2 772 549	1 435 680	513 162	1 210 288	2 614 868	639 995	26 994 338	1872
837 431	1 287 896	2 783 550	1 449 108	515 742	1 220 038	2 647 389	644 825	27 165 553	1873
838 114	1 293 477	2 791 073	1 453 229	515 820	1 227 655	2 671 886	650 336	27 289 958	1874
839 074	1 302 966	2 807 450	1 464 604	517 069	1 229 614	2 698 672	654 432	27 482 174	1875
841 140	1 315 197	2 834 982	1 488 218	522 772	1 240 772	2 736 545	658 479	27 769 475	1876
845 443	1 325 504	2 861 590	1 506 289	528 514	1 254 059	2 769 178	663 401	28 010 695	1877
849 125	1 333 056	2 879 717	1 522 782	532 927	1 261 310	2 798 672	667 427	28 209 620	1878
849 540	1 341 457	2 894 187	1 536 465	536 944	1 271 622	2 832 851	671 772	28 437 091	1879
841 183	1 339 748	2 892 958	1 551 284	538 267	1 273 531	2 851 925	673 048	28 524 999	1880
903 472	1 317 215	2 896 577	1 589 064	524 504	1 257 883	2 927 901	682 002	28 459 628	1881
909 325	1 332 490	2 926 613	1 609 353	528 778	1 268 490	2 968 793	691 696	28 733 396	1882
916 652	1 350 249	2 949 624	1 631 819	535 728	1 277 169	3 005 983	699 571	29 010 652	1883
926 732	1 369 631	2 979 004	1 658 919	545 242	1 292 330	3 061 101	706 194	29 361 032	1884

Calcoliamo ora, sulle cifre fornite dai censimenti, l'aumento annuale della popolazione dei singoli compartimenti e di tutto il Regno, tanto in ragione aritmetica, quanto in ragione geometrica, nel ventennio corso fra il primo censimento e il terzo, come pure l'aumento della popolazione di ciascun compartimento dal 31 dicembre 1883 al 31 dicembre 1884.

COMPARTIMENTI	POPOLAZIONE. PRESENTE				AUMENTO ANNUALE PER 1000 ABITANTI							
	CENSITA			Calcolata al 31 dicem. 1884	dal 31 dic. 1861 al 31 dic. 1871		dal 31 dic. 1871 al 31 dic. 1881		dal 31 dic. 1861 al 31 dic. 1881		dal 31 dicembre 1883 al 31 dic. 1884 per la sola ecce- denza dei nati sui morti	
	al 31 dicembre 1861	al 31 dicem. 1871	al 31 dicembre 1881		aritmetico	geometrico	aritmetico	geometrico	aritmetico	geometrico		
	(2)			(1)		(1)		(1)				
Piemonte <i>a)</i>	2 764 263	2 899 564	<i>a)</i> 3 070 250	3 140 568	4.89	4.79	5.78	5.64	5.48	5.21		8.11
Liguria <i>a)</i>	771 473	843 812	<i>a)</i> 892 373	911 018	9.38	9.00	5.97	5.82	7.95	7.41	6.04	
Lombardia <i>o)</i>	2) 3 261 000	3 460 824	<i>a)</i> 3 680 615	3 793 918	6.13	5.97	6.39	6.21	6.45	6.09	11.93	
Veneto	2) 2 340 280	2 642 807	2 814 173	2 916 098	2)	2)	6.48	6.30	2)	2)	14.75	
Emilia	2 005 834	2 113 828	2 183 391	2 235 729	5.98	5.26	3.29	3.24	4.43	4.25	10.00	
Umbria	513 019	549 601	572 060	590 358	7.13	6.91	4.09	4.01	5.75	5.46	10.09	
Marche	883 073	915 419	939 279	966 533	3.66	3.60	2.61	2.58	3.18	3.09	11.44	
Toscana	1 967 067	2 142 525	2 208 869	2 267 657	8.92	8.58	3.08	3.02	6.14	5.84	9.42	
Roma	2) 743 025	836 704	903 472	926 732	2)	2)	7.98	7.70	2)	2)	11.00	
Abruzzi e Molise <i>a)</i>	1 212 835	1 282 982	<i>a)</i> 1 317 215	1 369 631	5.78	5.64	2.76	2.73	4.35	4.18	14.35	
Campania <i>a)</i>	2 625 830	2 754 592	<i>a)</i> 2 896 577	2 979 004	4.90	4.80	5.11	5.00	5.13	4.90	9.46	
Fuglie	1 315 269	1 420 892	1 589 064	1 658 919	8.03	7.75	11.74	11.16	10.36	9.46	16.61	
Basilicata	492 959	510 543	524 504	545 242	3.57	3.51	2.80	2.76	3.23	3.14	17.75	
Calabria	1 140 396	1 206 302	1 257 883	1 292 330	5.78	5.63	4.28	4.20	5.15	4.92	11.87	
Sicilia	2 392 414	2 584 099	2 927 901	3 061 101	8.01	7.74	13.34	12.62	11.21	10.17	18.34	
Sardegna	588 064	636 660	682 002	706 194	8.26	7.97	7.12	6.90	7.99	7.44	9.47	
REGNO	2) 25 016 801	26 801 154	28 459 628	29 361 032	2) 7.13	2) 6.91	6.19	6.02	2) 6.83	2) 6.47	12.08	

N. B. — Le annotazioni si trovano nella pagina seguente.

Annotazioni alla Tavola precedente.

(a) Nel calcolare l'aumento proporzionale della popolazione dal 1871 al 1881 nei compartimenti del Piemonte, della Liguria, della Lombardia, degli Abruzzi e della Campania, si è tenuto conto pel 1881 degli aumenti o diminuzioni di popolazione avvenuti dal 1871 al 1881 per effetto di aggregazioni e cessioni di comuni da uno ad altro compartimento. Ove non si tenesse conto di tali aggregazioni e cessioni, le cifre date nella precedente tabella sarebbero da sostituire colle seguenti, per i sotto indicati compartimenti, al 31 dicembre 1881:

Piemonte	abitanti	3 067 050
Liguria	»	894 198
Lombardia	»	3 681 990
Abruzzi e Molise . .	»	1 318 339
Campania	»	2 895 453

Per calcolare su termini perfettamente omogenei l'aumento della popolazione dal 1861 al 1871 e dal 1861 al 1881, si sarebbe dovuto similmente ricostituire, tanto pel 1871 quanto per il 1881, la popolazione del territorio dei compartimenti al 31 dicembre 1861. Ciò non si è fatto per evitare di alterare anche le cifre del 1871, che corrispondevano a limiti di territori alquanto diversi da quelli del 1861.

(1) L'aumento annuale geometrico per 1000 è calcolato colla nota formola:

$$1000 \left(\sqrt[n]{\frac{a'}{a}} - 1 \right)$$

in cui n rappresenta il numero degli anni del periodo d'osservazione, a' la cifra della popolazione all'ultimo anno del periodo ed a la cifra della popolazione, quale si trovava al principio.

(2) La cifra della Lombardia nel 1861 comprende anche la popolazione dei distretti mantovani rimasti in possesso dell'Austria fino al 1866; la popolazione censita per la Lombardia nel 1861, esclusi i distretti mantovani, fu di 3 104 838. La popolazione delle provincie venete e dei distretti mantovani suddetti, fu calcolata pel 1861 aggiungendo l'eccedenza dei nati sui morti ai risultati del censimento austriaco del 31 ottobre 1857. Avvertiamo che la guarnigione era esclusa da quelle cifre, mentre vi fu compresa nel 1871 dal censimento italiano, sicchè l'aumento riscontrato per il decennio è in parte da imputarsi a questa differenza nella base di calcolo.

La popolazione della provincia di Roma fu determinata mediante un metodo complicato ed approssimativo: si confrontarono fra loro le cifre del censimento pontificio del 1853 e quelle del censimento italiano del 1871, e dedotone l'aumento dal 1870 al 1871 per la città di Roma, cioè 18 000 abitanti circa, supponendolo dovuto pressochè esclusivamente al trasporto della capitale, la restante differenza fu imputata per otto diciottesimi all'intera provincia per il periodo 1853-1861. In tal modo l'accrescimento fu calcolato in ragione semplice anzichè in ragione composta, ma considerando che gli elementi sui quali dovevasi operare erano puramente approssimativi, si è creduto superfluo di applicare un procedimento più rigoroso.

Per il Veneto e per la provincia di Roma, si è tralasciato di calcolare l'aumento della popolazione dal 1861 al 1871 e dal 1861 al 1881, per non basarlo sui dati imperfetti del 1861; tuttavia per l'insieme del Regno si è creduto di poter indicare l'aumento, senza escluderne il Veneto e Roma, ritenendo che per un siffatto calcolo complessivo il difetto di esattezza delle cifre del 1861 relative a quei due compartimenti non avrebbero potuto infirmare grandemente i risultati generali.

La popolazione del Regno come era costituito nel 1861 (cioè esclusi il Veneto, i distretti mantovani e la provincia di Roma) fu censita in numero di 21 777 334 abitanti. (Veggasi il volume I del censimento del 1861, pag. XII, e il volume I del censimento del 1871, pag. XI e XII, e la nota a pag. XIII).

Nella tavola seguente è indicata la differenza fra le due cifre della popolazione calcolata alla fine del 1883 e alla fine del 1884 in ciascuna provincia, separatamente pei maschi e per le femmine. Aggiungiamo le cifre della popolazione *censita* nel 1881, presa per base del calcolo.

PROVINCIE e COMPARTIMENTI	POPOLAZIONE CENSITA al 31 dicembre 1881			POPOLAZIONE CALCOLATA per differenza fra il numero dei nati e il numero dei morti al 31 dicembre 1884			ECCEDENZA dei nati sui morti dell'anno 1884		
	Totale	Maschi	Femmine	Totale	Maschi	Femmine	Totale	Maschi	Femmine
Alessandria	729 710	374 060	355 650	754 983	386 921	368 062	10 807	5 602	5 205
Cuneo	635 400	321 423	313 977	647 575	327 414	320 161	3 977	1 849	2 128
Novara	675 926	327 010	348 916	694 068	336 871	357 197	6 193	3 299	2 894
Torino	1 029 214	506 175	523 039	1 043 942	514 487	529 455	4 306	2 560	1 746
Piemonte	3 070 250	1 528 668	1 541 582	3 140 568	1 565 693	1 574 875	25 283	13 310	11 973
Genova	760 122	376 408	383 714	777 411	385 699	391 712	4 891	2 468	2 423
Porto Maurizio	132 251	65 630	66 621	133 607	66 380	67 227	582	252	330
Liguria	892 373	442 038	450 335	911 018	452 079	458 939	5 473	2 720	2 753
Bergamo	390 775	196 915	193 860	402 954	203 561	199 393	3 808	2 120	1 688
Brescia	471 568	240 669	230 899	480 191	245 531	234 660	3 253	1 803	1 450
Como	515 050	256 444	258 606	533 011	266 326	266 685	6 811	3 656	3 155
Cremona	302 138	152 526	149 612	309 842	156 554	153 288	3 017	1 565	1 452
Mantova	295 728	151 328	144 400	304 966	156 215	148 751	3 645	1 836	1 809
Milano	1 114 991	567 367	547 624	1 133 871	587 647	566 224	15 809	8 242	7 567
Pavia	469 831	237 527	232 304	485 683	245 536	240 147	7 439	3 712	3 727
Sondrio	120 534	59 189	61 345	123 400	60 785	62 615	967	544	423
Lombardia	3 680 615	1 861 965	1 818 650	3 793 918	1 922 155	1 871 763	44 749	23 478	21 271
Belluno	174 140	82 677	91 463	180 895	86 234	94 661	2 231	1 174	1 057
Padova	397 762	201 652	196 110	411 448	208 506	202 942	6 230	3 059	3 171
Rovigo	217 700	109 602	108 098	224 819	113 080	111 739	3 613	1 807	1 806
Treviso	375 704	192 128	183 576	392 014	200 402	191 612	6 589	3 396	3 193
Udine	501 745	247 340	254 405	520 173	257 446	262 727	7 531	4 155	3 376
Venezia	356 708	178 551	178 157	365 990	183 414	182 576	4 116	2 272	1 844
Verona	394 065	202 769	191 296	407 388	209 612	197 776	5 234	2 830	2 404
Vicenza	396 349	200 461	195 888	413 371	209 363	204 008	6 854	3 481	3 373
Veneto	2 814 173	1 415 180	1 398 993	2 916 098	1 468 057	1 448 041	42 398	22 174	20 224
Bologna	457 474	232 557	224 917	467 183	237 598	229 585	3 286	1 792	1 494
Ferrara	230 807 ₈	117 453	113 354	237 083	120 670	116 413	3 092	1 647	1 445
Forlì	251 110	128 628	122 482	258 162	132 359	125 803	2 794	1 471	1 323
Modena	279 254	141 308	137 946	286 643	145 298	141 345	2 977	1 615	1 362

PROVINCIE e COMPARTIMENTI	POPOLAZIONE CENSITA al 31 dicembre 1881			POPOLAZIONE CALCOLATA per differenza fra il numero dei nati e il numero dei morti al 31 dicembre 1884			ECCEDENZA dei nati sui morti dell'anno 1884		
	Totale	Maschi	Femmine	Totale	Maschi	Femmine	Totale	Maschi	Femmine
Parma	267 306	135 355	131 951	272 942	138 374	134 568	2 644	1 423	1 221
Piacenza	226 717	116 668	110 049	231 720	119 323	112 397	2 660	1 411	1 249
Ravenna	225 764	115 143	110 621	230 928	117 997	112 931	2 273	1 246	1 027
Reggio nell'Emilia . . .	244 959	123 622	121 337	251 068	126 857	124 211	2 405	1 229	1 176
Emilia	2 183 391	1 110 734	1 072 657	2 235 729	1 138 476	1 097 253	22 131	11 834	10 297
Perugia. Umbria	572 060	294 019	278 041	590 358	303 750	286 608	5 896	3 153	2 743
Ancona	267 338	130 937	136 401	274 266	134 757	139 509	3 197	1 762	1 435
Ascoli Piceno	209 185	101 907	107 278	216 967	106 357	110 610	3 206	1 705	1 501
Macerata	239 713	116 589	123 124	246 839	120 653	126 186	2 745	1 529	1 216
Pesaro e Urbino.	223 043	112 290	110 753	228 461	115 105	113 356	1 786	940	846
Marche	939 279	461 723	477 556	966 533	476 872	489 661	10 934	5 936	4 998
Arezzo	238 744	122 953	115 786	244 905	125 967	118 938	2 569	1 319	1 250
Firenze	790 776	400 953	389 823	810 476	411 884	398 592	7 417	3 983	3 434
Grosseto	114 295	64 401	49 894	118 108	66 029	52 079	1 541	712	829
Livorno	121 612	61 085	60 527	123 575	62 066	61 509	556	269	287
Lucca	284 484	135 452	149 032	292 435	139 788	152 647	2 904	1 595	1 309
Massa e Carrara.	169 469	81 813	87 656	174 411	84 427	89 984	1 144	619	525
Pisa	283 563	147 170	136 393	292 748	151 910	140 838	2 900	1 524	1 376
Siena	205 926	108 033	97 893	210 999	110 764	100 235	2 127	1 122	1 005
Toscana	2 208 869	1 121 865	1 087 004	2 267 657	1 152 835	1 114 822	21 158	11 143	10 015
Roma	903 472	480 689	422 783	926 732	491 067	435 665	10 680	4 752	5 328
Aquila degli Abruzzi . .	353 027	164 263	188 764	365 734	171 381	194 353	4 653	2 655	1 998
Campobasso	365 434	176 287	189 147	380 467	184 668	195 799	5 359	2 985	2 374
Chieti	343 948	168 920	175 028	357 982	176 550	181 432	5 182	2 817	2 365
Teramo	254 806	127 319	127 487	265 448	133 127	132 321	4 188	2 259	1 929
Abruzzi e Molise	1 317 215	636 789	680 426	1 369 631	665 726	703 905	19 382	10 716	8 666
Avellino	392 619	194 349	198 270	412 086	204 594	207 492	6 676	3 605	3 071
Benevento	238 425	118 799	119 626	249 143	124 535	124 608	4 366	2 375	1 991
Caserta	714 131	353 618	360 513	737 110	365 871	371 239	10 382	5 504	4 878
Napoli	1 001 245	498 978	502 267	1 013 592	505 848	507 744	1 286	845	441
Salerno	550 157	266 129	284 028	567 073	275 600	291 473	6 670	3 767	2 903
Campania	2 896 577	1 431 873	1 464 704	2 979 004	1 476 448	1 502 556	29 380	16 096	13 284

PROVINCIE e COMPARTIMENTI	POPOLAZIONE CENSITA al 31 dicembre 1881			POPOLAZIONE CALCOLATA per differenza fra il numero dei nati e il numero dei morti al 31 dicembre 1884			ECCEDENZA dei nati sui morti dell'anno 1884		
	Totale	Maschi	Femmine	Totale	Maschi	Femmine	Totale	Maschi	Femmine
Bari delle Puglie	679 499	338 285	341 214	713 360	356 043	357 317	11 667	6 015	5 652
Foggia	356 267	177 873	178 394	370 947	185 400	185 547	6 000	3 151	2 849
Lecce	553 298	276 193	277 105	574 612	287 290	287 322	9 433	4 745	4 688
Puglie	1 589 064	792 351	796 713	1 658 919	828 733	830 186	27 100	13 911	13 189
Potenza. Basilicata	524 504	251 621	272 883	545 242	262 659	282 583	9 514	5 114	4 400
Catanzaro	433 975	216 283	217 692	443 342	221 427	221 915	4 467	2 364	2 103
Cosenza	451 185	214 433	236 752	466 298	222 827	243 471	6 019	3 331	2 628
Reggio di Calabria	372 723	184 660	188 063	382 690	190 009	192 681	4 675	2 479	2 196
Calabria	1 257 883	615 376	642 507	1 292 330	634 263	658 067	15 161	8 234	6 927
Caltanissetta	266 379	136 493	129 886	279 463	143 297	136 166	5 174	2 695	2 479
Catania	563 457	280 014	283 443	585 431	291 487	293 944	10 653	5 584	5 069
Girgenti	312 487	156 034	156 453	330 411	165 718	164 693	6 808	3 664	3 144
Messina	460 924	227 934	232 990	477 191	237 075	240 116	7 610	4 271	3 339
Palermo	699 151	352 722	346 429	730 280	369 196	361 084	12 148	6 545	5 603
Siracusa	341 526	173 295	168 231	358 208	181 968	176 240	7 411	3 782	3 629
Trapani	283 977	141 612	142 365	300 117	150 264	149 853	5 314	2 922	2 392
Sicilia	2 927 901	1 468 104	1 459 797	3 061 101	1 539 005	1 522 096	55 118	29 463	25 655
Cagliari	420 635	217 497	203 138	434 002	224 591	209 411	4 171	2 302	1 869
Sassari	261 367	134 891	126 476	272 192	140 780	131 412	2 452	1 448	1 004
Sardegna	682 002	352 388	329 614	706 194	365 371	340 823	6 623	3 750	2 873
REGNO	28 459 628	14 265 383	14 194 245	29 361 032	14 743 189	14 617 843	350 380	185 784	164 596

TAVOLA I.

MOVIMENTO DELLO STATO CIVILE

PER

COMUNI, PROVINCE E COMPARTIMENTI.

TAVOLA I. — MOVIMENTO PER COMUNI.

Anno 1884.

Alessandria.

CIRCONDARI E DISTRETTI — COMUNI	MATRIMONI	NATI		MORTI		POPOLAZIONE 31 dicembre 1884	CIRCONDARI E DISTRETTI — COMUNI	MATRIMONI	NATI		MORTI		POPOLAZIONE 31 dicembre 1884
		Maschi	Femmine	Maschi	Femmine				Maschi	Femmine	Maschi	Femmine	

PROVINCIA DI ALESSANDRIA.

CIRCONDARIO DI ACQUI.

1	Acqui	95	252	316	169	167	11972	34	Mombaruzzo	33	65	61	42	37	3151
2	Alice Bel Colle	12	39	41	31	33	1712	35	Monastero Bormida	12	23	30	19	13	1448
3	Bergamasco	20	37	40	27	17	1933	36	Montabone	1	12	24	8	13	792
4	Bistagno	23	59	57	52	38	2380	37	Montaldo Bormida	26	26	37	15	21	1655
5	Bruno	16	11	22	11	11	1007	38	Montechiaro d'Acqui	12	11	21	3	11	860
6	Bubbio	18	20	39	24	14	1565	39	Morbello	7	39	35	20	23	1549
7	Calamandrana	21	42	44	30	20	2117	40	Morsasco	11	37	33	15	20	1671
8	Carentino	9	15	10	11	7	618	41	Nizza Monferrato	73	151	112	73	72	6915
9	Carpeneto	20	49	39	20	25	2017	42	Olmo Gentile	3	11	6	12	7	432
10	Cartosio	11	22	20	13	17	1179	43	Orsara Bormida	6	39	25	21	19	1412
11	Cassinasco	19	31	28	22	14	1219	44	Pareto	20	40	31	28	34	1878
12	Cassinelle	27	47	49	24	12	2583	45	Ponti	10	31	24	17	33	1188
13	Castel Boglione	12	29	28	8	9	1271	46	Ponzone	60	82	76	57	55	3972
14	Castelletto d'Erro	6	8	11	7	4	492	47	Prasco	5	21	13	4	5	789
15	Castelletto Molina	1	10	9	4	6	432	48	Quaranti	4	16	12	2	2	518
16	Castelnuovo Belbo	16	34	42	20	12	1964	49	Ricaldone	16	35	30	18	18	1468
17	Castelnuovo Bormida	13	41	38	14	24	1891	50	Rivalta Bormida	28	61	71	38	43	3051
18	Castel Rocchero	8	15	16	20	15	690	51	Rocca Grimalda	28	93	65	22	38	3427
19	Cavatore	12	26	18	15	17	954	52	Roccaverano	18	50	44	41	39	2177
20	Cessole	7	31	25	23	23	1286	53	Rocchetta Palafea	8	14	25	8	16	850
21	Cortiglione	9	26	28	10	17	1189	54	San Giorgio Scarampi	3	9	8	11	8	428
22	Cremolino	19	59	43	31	26	1932	55	Serole	6	7	9	11	11	586
23	Denice	4	12	16	12	11	501	56	Sessame	11	17	22	16	16	803
24	Fontanile	16	25	28	12	16	1174	57	Spigno Monferrato	29	62	62	57	55	3282
25	Grogardo	12	25	25	13	13	1136	58	Strevi	20	66	48	43	35	2791
26	Incisa Belbo	39	60	62	36	40	3204	59	Terzo	10	27	18	14	15	1135
27	Loazzolo	11	27	16	16	21	1082	60	Trisobbio	17	36	48	35	17	1968
28	Malvicino	2	9	13	4	7	352	61	Vagliè Serra	7	13	19	5	2	680
29	Maranzana	10	12	25	19	22	877	62	Vesime	9	31	23	21	17	1545
30	Melazzo	26	45	36	36	32	2142	63	Visone	25	39	48	15	22	2191
31	Merana	8	4	10	5	2	425								
32	Molare	22	57	41	38	35	2440								
33	Mombaldone	8	11	10	3	6	630								
	TOTALE	1070	2354	2325	1471	1450	111028								

CIRCONDARIO DI ALESSANDRIA.

1	Alessandria	492	1125	1076	861	738	63806	19	Lu	30	95	93	41	32	4425
2	Alluvioni Cambio	7	40	37	22	9	2190	20	Masio	33	84	79	40	38	3487
3	Bassignana	27	97	79	54	41	3704	21	Montecastello	14	26	22	18	9	1451
4	Borghetto Alessand.	14	20	23	6	8	1031	22	Oviglio	24	52	64	30	32	3043
5	Bosco Marengo	39	95	57	47	43	4685	23	Pavone d'Alessandria	7	8	8	4	5	401
6	Casal Cermelli	10	34	23	13	14	1616	24	Pecetto di Valenza	18	65	42	23	21	2205
7	Cassine	51	98	106	59	47	5483	25	Pietra Marazzi	3	18	14	5	6	850
8	Castellazzo Bormida	58	153	125	89	74	6607	26	Predosa	16	17	28	21	12	1564
9	Castelletto Scazzoso	15	34	38	20	15	1862	27	Quarngento	38	75	59	28	42	3266
10	Castello di Annone	30	57	59	34	40	3043	28	Quattordio	23	44	34	25	22	1928
11	Castelspina	7	15	16	12	11	877	29	Refrancore	22	54	54	36	21	2749
12	Cerro Tanaro	18	15	23	11	5	1278	30	Rivarone	7	25	19	16	9	1083
13	Felizzano	27	85	65	44	40	3017	31	San Salvatore Monf.	63	164	145	102	102	7597
14	Frascaro	3	12	11	3	11	728	32	Sezzè	22	47	63	32	31	3072
15	Fresonara	15	28	28	15	13	1547	33	Solero	26	94	66	62	63	4088
16	Frugarolo	17	49	60	28	30	2798	34	Valenza	86	205	180	104	111	10206
17	Gamalerò	25	38	37	24	15	1807								
18	Lazzarone	3	18	12	7	4	675								
	TOTALE	1290	3086	2845	1936	1714	158079								

CIRCONDARIO DI ASTI.

1	Agliano	26	83	45	43	39	3243	11	Buttigliera d'Asti	25	44	39	30	33	2756
2	Albugnano	4	7	8	12	13	911	12	Calosso	35	72	56	46	40	2850
3	Antignano	8	44	25	15	18	1682	13	Camerano Casasco	21	21	20	17	13	1081
4	Aramengo	4	23	13	16	10	1566	14	Canelli	53	116	138	61	66	5700
5	Asti	283	649	576	471	444	33910	15	Canтарana	13	11	8	14	5	740
6	Azzano del Tanaro	11	13	15	3	6	714	16	Capriglio	4	16	12	12	6	694
7	Bagnasco d'Asti	2	7	3	3	6	359	17	Castagnole Lanze	37	91	75	65	71	4390
8	Baldichieri	5	15	9	18	17	780	18	Castell'Alfero	27	59	58	22	27	2741
9	Belveglio	13	21	30	20	11	1100	19	Castellero	5	5	9	3	6	406
10	Berzano di S. Pietro	5	14	12	10	3	716	20	Castelnuovo Calcea	12	38	47	30	23	2054

TAVOLA I. — MOVIMENTO PER COMUNI.

Anno 1884.

Alessandria.

CIRCONDARI E DISTRETTI — COMUNI	MATRIMONI	NATI		MORTI		POPOLAZIONE 31 dicembre 1884	CIRCONDARI E DISTRETTI — COMUNI	MATRIMONI	NATI		MORTI		POPOLAZIONE 31 dicembre 1884
		Maschi	Femmine	Maschi	Femmine				Maschi	Femmine			
21 Castelnuevo d'Asti	31	69	78	45	43	3659	55 Pica	9	26	23	10	18	1387
22 Castiglione d'Asti	8	19	17	15	2	761	56 Pino d'Asti	2	12	11	9	1	560
23 Cellarengo	2	12	6	4	1	584	57 Piovà	8	20	13	26	17	1264
24 Celle Enomondo	9	19	26	8	7	1091	58 Portacomaro	19	50	38	29	38	2340
25 Cerreto d'Asti	3	8	13	11	12	709	59 Pravigliasco d'Asti	3	11	5	7	3	493
26 Chiusano d'Asti	6	14	16	6	4	582	60 Roatto	3	15	14	10	7	1303
27 Chinaglio	8	20	22	16	18	1118	61 Robella	11	26	18	20	22	1460
28 Cisterna d'Asti	28	46	44	27	27	2402	62 Rocca d'Arazzo	25	54	53	28	28	2539
29 Coazzolo	3	17	12	11	7	572	63 Rocchetta Tanaro	26	78	63	65	38	3526
30 Cocconato	27	50	46	45	41	2740	64 San Damiano d'Asti	60	162	189	105	98	8743
31 Corsione	7	6	7	7	5	596	65 San Martino al Tan.	6	26	32	16	11	1244
32 Cortandone	4	15	11	11	7	533	66 San Marzano Oliveto	27	44	33	19	20	1871
33 Cortanze	2	11	12	16	9	840	67 San Marzanotto	11	23	25	11	15	1259
34 Cortazzone	11	22	35	27	22	1695	68 San Michele d'Asti	4	13	5	8	8	505
35 Cossombrato	13	26	21	12	11	1095	69 San Paolo della Valle	5	14	19	13	12	999
36 Costigliole d'Asti	63	171	147	96	105	7344	70 Scorzolengo	10	30	24	19	28	1569
37 Dusino	12	13	13	16	14	823	71 Serravalle d'Asti	4	17	22	4	9	768
38 Ferrere	27	46	45	28	17	2072	72 Sessant	6	29	15	24	23	1043
39 Frinco	9	42	48	13	14	1638	73 Settime	8	15	20	9	16	957
40 Isola d'Asti	34	67	57	36	36	2986	74 Soglio	3	14	8	10	5	554
41 Mareto	7	12	12	15	14	660	75 Solbrito	2	9	6	4	3	428
42 Marmorito	4	11	15	4	11	689	76 Tigliole	36	71	50	26	33	3036
43 Moasca	9	19	15	6	2	617	77 Tonengo	3	5	7	..	5	470
44 Mombercelli	31	80	75	52	25	3812	78 Vagliero	9	10	11	5	4	458
45 Monale	10	20	15	15	8	1002	79 Valfenera	22	53	41	31	27	2335
46 Moncucco Torinese	21	35	25	31	20	1755	80 Viale	12	15	19	6	13	823
47 Mondonio	3	7	11	6	5	466	81 Vigliano d'Asti	5	34	29	16	16	1285
48 Mongardino	17	38	39	9	21	1647	82 Villafranca d'Asti	22	29	40	25	15	2012
49 Montafia	9	30	18	21	22	1286	83 Villanova d'Asti	29	59	50	31	38	3741
50 Montaldo Scarampi	8	35	49	21	11	1699	84 Vinchio	13	33	36	28	22	1559
51 Montechiaro d'Asti	18	39	43	33	25	1993							
52 Montegrosso d'Asti	42	74	66	31	37	3360							
53 Moransengo	10	9	7	7	6	565							
54 Passerano	3	8	10	6	12	703							
							TOTALE	1508	3492	3212	2252	2086	173346

CIRCONDARIO DI CASALE MONFERRATO.

1 Alfiano Natta	13	31	30	18	13	1802	38 Montiglio	22	55	47	43	34	3017
2 Altavilla Monferrato	11	30	32	11	19	1641	39 Morano sul Po	21	79	66	39	34	3060
3 Balzola	23	74	71	59	45	3440	40 Murisengo	18	40	40	34	20	2336
4 Borgo San Martino	8	33	32	10	18	1832	41 Occimiano	16	47	43	22	14	2427
5 Bozzole	5	19	10	15	10	731	42 Oddalengo Grande	16	38	21	20	20	1721
6 Brusaschetto	2	10	12	5	5	351	43 Oddalengo Piccolo	7	14	8	7	9	862
7 Calliano	31	69	56	39	27	3372	44 Olivola	2	13	11	3	4	443
8 Camagna	19	38	37	21	21	2399	45 Ottiglio	33	44	49	23	29	2442
9 Camino	16	27	24	17	12	1249	46 Ozzano Monferrato	17	39	44	20	30	2186
10 Casale Monferrato	202	553	498	462	410	28884	47 Penango	13	48	40	14	17	2136
11 Casorzo	21	34	48	17	18	2488	48 Pomaro Monferrato	3	26	20	9	9	1192
12 Castagnole Monferrato	28	55	55	31	30	2935	49 Pontestura	20	56	58	35	45	2520
13 Castelletto Merli	13	42	28	21	21	1856	50 Ponzano Monferrato	1	14	14	11	12	711
14 Castel S. Piet. Monf.	12	24	28	9	6	1299	51 Quarti	4	14	17	9	14	794
15 Castelvero d'Asti	1	5	4	3	1	245	52 Rinco	3	2	9	7	2	313
16 Cellamonte	8	27	17	14	10	1329	53 Rosignano Monferrato	33	68	60	31	38	3479
17 Cereseto	9	33	28	19	16	1397	54 Rosino	2	5	6	4	2	241
18 Cerrina	10	22	26	15	20	1409	55 Salabue	3	10	9	4	10	524
19 Colecavagno	3	7	6	5	9	498	56 Sala Monferrato	10	26	21	23	16	1501
20 Coniolo	9	23	18	18	6	935	57 San Giorgio Monferr.	11	44	36	25	17	1476
21 Conzano	8	25	39	21	17	1865	58 Scandeluzza	2	13	9	12	11	608
22 Corteranzo	6	4	3	3	262	59 Serralunga di Crea	9	31	22	14	17	1250
23 Cuccaro Monferrato	6	30	28	17	10	1217	60 Solonghella	12	14	14	21	13	1043
24 Cunico	7	19	13	11	7	1149	61 Terruggia	19	26	20	15	8	1153
25 Frassinello Monferr.	7	26	31	19	17	1615	62 Ticineto	21	35	41	15	20	1786
26 Frassineto Po	15	41	44	18	19	2639	63 Tonco	18	47	58	23	19	2402
27 Fubine	41	71	81	24	28	3853	64 Treville	3	14	20	8	7	931
28 Gabiano	22	62	56	43	54	2677	65 Varnacca	12	55	42	21	29	2176
29 Giarole	7	34	23	12	11	1129	66 Varengo	17	11	7	5	776
30 Grana	13	32	40	19	17	1906	67 Viarigi	27	61	58	46	39	2924
31 Grazzano	18	29	33	23	27	1791	68 Vignale	26	72	71	51	38	3625
32 Mirabello Monferrato	41	90	75	52	44	3294	69 Villadeati	26	58	34	34	29	2677
33 Mombello Monferrato	36	73	59	34	38	3280	70 Villamiroglio	7	21	25	18	22	1590
34 Moncalvo	29	74	67	50	62	4379	71 Villanova Monferrato	21	58	53	62	53	3551
35 Moncestino	3	13	10	9	7	882	72 Villa San Secondo	10	24	34	12	9	1284
36 Montalero	8	12	15	6	6	681							
37 Montemagno	29	80	62	47	37	3917							
							TOTALE	1202	3101	2871	1959	1816	157785

TAVOLA I. — MOVIMENTO PER COMUNI.

Anno 1884.

Ancona.

CIRCONDARI E DISTRETTI — COMUNI	MATRIMONI	NATI		MORTI		POPOLAZIONE 31 dicembre 1884	CIRCONDARI E DISTRETTI — COMUNI	MATRIMONI	NATI		MORTI		POPOLAZIONE 31 dicembre 1884
		Maschi	Femmine	Maschi	Femmine				Maschi	Femmine			

CIRCONDARIO DI NOVI LIGURE.

1	Albera Ligure . . .	4	15	17	7	7	958	21	Montaldeo	17	26	25	11	12	1019
2	Arquata Scrivia . . .	32	53	57	35	42	2859	22	Mornese	19	37	33	20	22	1478
3	Basaluzzo	11	26	27	18	18	1758	23	Novi Ligure	107	260	290	175	170	14259
4	Belforte Monferrato . . .	9	29	19	3	5	936	24	Ovada	77	213	180	118	96	8763
5	Borghetto di Borbera . . .	2	17	13	6	9	788	25	Parodi Ligure	52	120	83	61	50	4862
6	Cabella Ligure	10	35	31	14	17	1674	26	Pasturana	5	15	12	15	4	639
7	Cantalupo Ligure	9	26	20	13	14	1285	27	Pozzolo Formigaro	26	46	53	47	38	3666
8	Capriata d'Orba	39	73	70	30	31	3271	28	Roccaforte Ligure	7	21	17	9	18	1171
9	Carrega	29	40	39	44	42	2680	29	Rocchetta Ligure	16	30	13	15	13	1170
10	Carrosio	6	10	9	10	10	824	30	San Cristoforo	5	31	14	16	10	957
11	Casaleggio Boiro	3	12	10	..	3	704	31	Serravalle Scrivia	19	62	52	52	39	3280
12	Castel de' Ratti	1	10	7	5	2	373	32	Silvano d'Orba	31	76	72	39	37	2884
13	Castelletto d'Orba	20	76	49	42	43	2804	33	Stazzano	7	17	25	11	18	939
14	Fiaccone	7	14	19	8	8	944	34	Tagliolo	25	50	73	24	28	2448
15	Francavilla Bisio	10	10	12	7	4	706	35	Tassarolo	7	17	22	19	24	827
16	Gavi	53	140	112	92	93	6945	36	Torre de' Ratti	9	9	9	5	5	469
17	Gronzona	6	22	18	13	14	973	37	Vignole Borbera	11	27	12	14	11	1379
18	Lerma	16	31	55	22	28	1885	38	Voltaggio	16	55	50	33	40	2481
19	Molo di Borbera	2	3	8	3	4	285								
20	Mongiardino Ligure	9	27	24	21	21	1761								
									TOTALE	734	1781	1651	1077	1050	87104

CIRCONDARIO DI TORTONA.

1	Alzano	9	11	11	3	4	675	28	Molino de' Torti	8	25	16	15	9	1048
2	Avolasca	2	21	11	4	6	616	29	Momperone	2	9	10	3	6	531
3	Berzano di Tortona	6	2	4	265	30	Monleale	7	15	14	5	5	685
4	Brignano Curone	2	10	10	9	5	580	31	Montauro	8	17	19	4	8	774
5	Carbonara Scrivia	8	13	10	7	3	644	32	Montegioco	3	9	5	3	2	277
6	Carezzano Inferiore	7	17	14	13	9	865	33	Montemarzino	5	11	15	10	11	849
7	Carezzano Superiore	5	6	5	2	2	366	34	Paderna	3	9	13	6	7	390
8	Casalnocetto	9	28	23	16	10	1430	35	Piovera	10	25	24	28	21	1467
9	Casasco	3	6	10	7	6	541	36	Pontecurone	35	36	54	24	28	3074
10	Cassano Spinola	3	26	21	22	15	1517	37	Pozzol Groppo	3	4	4	10	4	456
11	Castellania	5	10	11	2	8	445	38	Sale	43	115	113	63	62	6370
12	Castellar Guidobono	2	6	9	2	2	343	39	San Sebast. Curone	5	16	15	6	8	835
13	Castelnovo Scrivia	45	106	102	64	67	7461	40	Sant'Agata Fossili	9	16	13	12	14	856
14	Cerreto Grue	9	12	5	6	5	476	41	Sardigliano	2	12	1	1	7	363
15	Costa Vescovato	8	20	16	10	7	853	42	Sarezzano	15	27	20	17	12	1313
16	Cuquello	1	5	5	3	4	261	43	Sorli	4	8	11	5	5	502
17	Dernice	2	25	19	11	10	937	44	Spineto	5	10	19	12	9	610
18	Fabbrica Curone	23	47	31	26	16	1789	45	Tortona	118	280	271	177	169	14924
19	Forotondo	1	3	8	5	2	255	46	Vargo	2	5	6	8	2	298
20	Frascata	5	6	6	8	4	352	47	Viguzzolo	20	30	30	28	21	2397
21	Garbagna	10	32	22	14	16	1493	48	Villalvernia	9	24	16	14	12	1066
22	Gavazzana	2	7	2	2	4	281	49	Villaromagnano	8	13	8	6	10	656
23	Gremiasco	8	15	11	9	10	863	50	Volpedo	7	24	18	17	10	1474
24	Gruppo	1	2	2	4	3	264	51	Volpeglino	4	3	2	2	289
25	Guazzora	3	17	13	9	6	741								
26	Isola Sant'Antonio	18	29	23	15	24	1433								
27	Malvino	1	8	5	2	9	391								
									TOTALE	529	1234	1118	751	701	67641

PROVINCIA DI ANCONA.

CIRCONDARIO UNICO DI ANCONA.

1	Agugliano	21	82	51	46	40	2971	15	Cupramontana	43	108	112	79	102	4788
2	Ancona	415	816	803	638	575	48340	16	Fabriziano	136	415	326	230	247	17865
3	Arcevia	57	242	188	116	118	9563	17	Falconara Marittima	51	80	117	77	80	4796
4	Barbara	6	26	30	22	20	1526	18	Filottrano	79	184	180	137	119	8612
5	Belvedere Ostrense	22	52	50	40	39	2376	19	Genga	25	81	76	34	40	3559
6	Camerano	26	77	64	59	49	3821	20	Jesi	169	427	364	254	260	19934
7	Camerata Picena	10	22	23	15	18	914	21	Loreto	66	145	110	98	78	7798
8	Castellbellino	16	15	22	7	22	988	22	Majolati	20	37	39	24	30	2134
9	Castelfidardo	58	129	137	63	76	6650	23	Mergo	7	23	21	19	17	902
10	Castelleone di Suasa	17	34	39	25	30	1780	24	Montesano	24	27	27	20	23	1776
11	Castelplanio	22	51	55	27	40	2562	25	Montecarotto	25	54	45	28	44	2848
12	Cerreto d'Esi	19	38	46	25	22	2234	26	Montemarciano	37	101	97	78	71	4634
13	Chiaravalle	37	124	110	72	78	5248	27	Monterado	14	28	23	18	24	1121
14	Corinaldo	33	97	132	77	83	5877	28	Monte Roberto	20	36	34	16	19	1682

TAVOLA I. — MOVIMENTO PER COMUNI.

Anno 1884.

Aquila degli Abruzzi.

CIRCONDARI E DISTRETTI — COMUNI						POPOLAZIONE 31 dicembre 1884	CIRCONDARI E DISTRETTI — COMUNI						POPOLAZIONE 31 dicembre 1884		
MATRIMONI	NATI		MORTI		MATRIMONI		NATI		MORTI						
	Maschi	Femmine	Maschi	Femmine		Maschi	Femmine	Maschi	Femmine	Maschi	Femmine				
29	Monte San Vito . . .	31	69	76	51	76	3975	42	San Marcello	15	32	34	20	24	1986
30	Montescuro	11	29	26	22	14	1388	43	Santa Paolo di Jesi . .	15	21	22	12	21	1013
31	Morro d'Alba	21	56	45	39	35	2300	44	Santa Maria Nuova . .	24	69	62	48	38	2721
32	Numana	20	34	41	22	23	1996	45	Sassoferrato	74	185	173	103	114	8180
33	Offagna	19	38	32	26	29	2212	46	Senigallia	205	446	395	381	355	22761
34	Osimo	169	354	348	278	277	17821	47	Serra de' Conti	27	57	34	31	22	2188
35	Ostra	43	139	124	111	86	6220	48	Serra San Quirico . . .	40	83	82	48	47	4153
36	Ostra Vetere	26	69	86	49	49	3392	49	Sirolo	23	46	41	31	27	2715
37	Paterno d'Ancona . . .	13	27	31	11	10	1207	50	Staffolo	26	64	48	32	40	2383
38	Poggio San Marcello . .	17	24	23	22	11	1360	51	Tomba di Senigallia . .	7	27	35	21	23	1302
39	Polverigi	22	53	48	37	33	2394								
40	Ripe	22	43	38	33	29	2253								
41	Rosora	25	27	36	19	19	1247								
									TOTALE	2370	5543	5201	3781	3766	274266

PROVINCIA DI AQUILA DEGLI ABRUZZI.

CIRCONDARIO DI AQUILA DEGLI ABRUZZI.

1	Acciano	24	35	37	24	20	1994	26	Lucoli	32	63	49	40	50	2333
2	Aquila degli Abruzzi	123	401	368	278	256	19027	27	Montereale	69	123	114	89	74	5464
3	Arischia	14	35	31	29	29	1455	28	Navelli	12	57	34	36	29	2455
4	Bagno	50	63	53	57	53	2873	29	Oere	10	17	23	14	17	1182
5	Barete	17	23	32	10	9	1306	30	Ofena	41	85	85	44	53	3600
6	Barisciano	31	86	77	53	83	3768	31	Paganica	43	121	102	99	88	5540
7	Bussi	14	28	39	22	17	2003	32	Pizzoli	38	62	67	56	73	3684
8	Cagnano Amiterno . . .	27	50	48	34	40	2340	33	Poggio Picenze	14	27	23	18	18	1028
9	Calascio	14	40	44	25	22	1495	34	Prata d'Ansidonia . . .	13	44	22	21	17	1794
10	Camarda	25	71	71	77	90	3475	35	Preturo	27	36	29	29	26	1855
11	Campotosto	20	53	60	27	29	2241	36	Rocca di Cambio	8	14	11	16	13	732
12	Capestrano	33	105	72	40	36	3751	37	Rocca di Mezzo	20	55	49	33	25	2552
13	Capitignano	9	22	30	25	20	1320	38	Rojo Piano	9	44	23	13	15	1344
14	Caporciano	12	29	27	14	18	1104	39	San Demet. ne' Vestini	17	57	34	32	32	2845
15	Carapelle Calvisio . . .	15	28	34	26	24	1813	40	San Pio delle Camere	16	33	23	18	20	1380
16	Castel del Monte	25	56	39	29	31	1812	41	Sant'Eusanio Forcon . .	12	25	17	11	11	1113
17	Castel di Jeri	16	33	22	14	10	1416	42	Santo Stef di Sessanio	20	23	27	12	11	1063
18	Castelvecchio Subequo	25	52	39	28	22	1954	43	Sassa	16	36	37	36	40	1949
19	Collepietro	23	24	27	22	26	1588	44	Scoppito	25	40	23	17	22	1619
20	Fagnano Alto	21	41	38	31	35	1981	45	Secinaro	16	24	29	14	26	1292
21	Fontecchio	15	27	18	27	24	1497	46	Tione	13	15	12	6	9	698
22	Fossa	11	30	34	18	21	1404	47	Tornimparte	24	59	43	47	53	2799
23	Gagliano Aterno	16	42	44	30	26	1750	48	Villa Sant'Angelo	3	13	12	6	7	634
24	Goriano Sicoli	17	42	29	19	17	1353								
25	Goriano Valli	15	27	30	22	19	1588								
									TOTALE	1110	2516	2231	1688	1706	115263

CIRCONDARIO DI AVEZZANO.

1	Ajelli	15	33	34	27	25	1963	20	Magliano de' Marsi . . .	23	87	71	66	46	4429
2	Avezzano	78	174	132	111	75	7660	21	Massa d'Albe	36	84	64	51	52	4439
3	Balsorano	23	71	46	63	45	2923	22	Morino	27	62	34	20	25	1842
4	Bisegna	19	37	28	14	16	1135	23	Opi	9	20	14	6	16	693
5	Canistro	4	23	19	11	16	1137	24	Ortona de' Marsi	41	77	68	56	52	2936
6	Capistrello	28	95	78	41	39	3746	25	Orteucchio	10	30	44	28	33	2020
7	Cappadocia	37	55	57	38	40	2174	26	Ovindoli	13	43	41	34	30	1853
8	Carsoli	53	109	106	92	114	5954	27	Pereto	26	63	63	36	43	3231
9	Castellafiume	11	27	24	25	23	1560	28	Pescasseroli	25	63	61	28	46	2121
10	Celano	60	147	167	121	126	8599	29	Pescina	70	182	144	132	109	7298
11	Cerchio	15	46	41	21	31	1984	30	Sante Marie	23	50	53	57	35	3213
12	Civita d'Antino	16	31	36	10	10	1539	31	S. Vinc. Valle Roveto	28	69	59	35	33	3556
13	Civittaraveto	26	43	32	17	30	2207	32	Seurcola	34	96	69	69	67	3896
14	Cocullo	12	43	27	34	28	1392	33	Tagliacozzo	72	160	183	105	87	8389
15	Collarmele	9	36	25	21	20	1632	34	Trasacco	15	44	45	26	33	1947
16	Collelongo	13	43	39	43	31	1734	35	Villavallelonga	26	40	42	28	31	1706
17	Gioja de' Marsi	21	74	49	55	50	2795								
18	Lece ne' Marsi	8	32	31	16	13	1583								
19	Luco	15	79	81	82	69	3842								
									TOTALE	947	2368	2107	1619	1539	109128

TAVOLA I. — MOVIMENTO PER COMUNI.

Anno 1884.

Arezzo.

CIRCONDARI E DISTRETTI — COMUNI	MATRIMONI	NATI		MORTI		POPOLAZIONE 31 dicembre 1884	CIRCONDARI E DISTRETTI — COMUNI	MATRIMONI	NATI		MORTI		POPOLAZIONE 31 dicembre 1884
		Maschi	Femmine	Maschi	Femmine				Maschi	Femmine	Maschi	Femmine	

CIRCONDARIO DI CITTADUCALE.

1	Accumoli	23	26	28	29	30	2380	12	Leonessa	68	111	133	81	80	5599
2	Amatrice	63	123	128	100	108	6617	13	Lugnano di Villa Tro- iana	11	33	22	21	20	1286
3	Antrodoco	51	85	96	29	49	4064	14	Micigliano	5	13	16	6	7	601
4	Borbona	15	41	33	16	23	1667	15	Pescocrochiano	26	75	65	51	39	4595
5	Borgocollefegato	43	94	80	53	42	5295	16	Petrella Salto	24	68	74	73	65	4375
6	Borgo Velino	13	34	25	18	13	1079	17	Posta	22	29	32	21	20	1999
7	Cantalice	14	43	44	30	23	2311								
8	Castel Sant'Angelo	17	47	39	21	24	1982								
9	Cittaducale	54	85	94	44	52	4227								
10	Cittareale	12	18	28	25	9	1388								
11	Fiamignano	26	79	50	23	36	3350								
									TOTALE	487	1004	987	641	640	52815

CIRCONDARIO DI SOLMONA.

1	Alfedena	21	61	53	57	54	1802	16	Prezza	20	50	51	43	45	2275
2	Anversa	12	35	38	21	30	1522	17	Rajano	35	108	86	62	49	3840
3	Ateleta	29	58	58	23	33	2929	18	Rivisondoli	20	34	37	47	54	1613
4	Barrea	15	31	36	38	61	1419	19	Roccacasale	20	55	39	26	14	1722
5	Bugnara	31	68	61	35	42	2748	20	Rocca Pia	10	27	28	20	29	1015
6	Campo di Giove	21	49	54	32	40	1961	21	Roccaraso	25	38	39	16	31	2048
7	Castel di Sangro	45	135	121	91	82	5466	22	Scanno	36	65	52	40	40	2736
8	Civitella Alfedena	5	9	16	12	16	651	23	Seontrone	16	29	31	27	16	1210
9	Introdacqua	33	107	75	43	37	3405	24	Solmona	153	325	330	237	239	17911
10	Pacentro	50	96	86	66	70	4036	25	Villalago	8	33	26	16	15	1044
11	Pentima	33	60	63	39	40	2631	26	Villetta Barrea	16	31	31	18	15	1205
12	Pescocostanzo	20	36	41	17	27	2211	27	Vittorito	11	35	46	21	13	1899
13	Pettorano sul Gizio	64	93	85	58	55	3922								
14	Popoli	67	177	157	105	99	7472								
15	Pratola Peligna	71	164	151	84	87	7805								
									TOTALE	887	2009	1891	1294	1333	88528

PROVINCIA DI AREZZO.

CIRCONDARIO UNICO DI AREZZO.

1	Anghiari	62	139	139	106	99	7510	23	Montemignaio	9	22	27	36	31	1089
2	Arezzo	334	624	690	535	562	39477	24	Monterchi	30	67	48	50	71	3196
3	Badia Tedalda	13	53	53	39	46	2490	25	Monte San Savino	57	156	116	100	94	7964
4	Bibbiena	42	113	100	81	78	6331	26	Monte Santa Maria Tiberina	14	49	58	52	48	3182
5	Bucine	53	153	130	94	87	7343	27	Montevarchi	100	195	109	125	122	10094
6	Capolona	21	51	52	26	32	2913	28	Ortignano Raggiolo	19	50	44	41	36	1782
7	Caprese	18	53	54	22	22	2327	29	Pergine	28	26	37	21	25	2308
8	Castel Focognano	24	55	60	39	43	3689	30	Pian di Scò	30	71	54	41	43	3166
9	Castelfranco di Sopra	30	61	55	32	36	3167	31	Pieve Santo Stefano	33	94	93	46	56	4945
10	Castel San Nicolò	42	132	118	72	91	5640	32	Poppi	59	128	142	101	104	6871
11	Castiglion Fibocchi	15	20	28	12	17	1162	33	Pratovecchio	49	105	94	57	60	5452
12	Castiglion Fiorentino	136	244	239	186	169	13012	34	San Giov. Valdarno	60	111	120	76	81	5634
13	Cavriglia	46	86	92	51	58	5298	35	Sansepolcro	61	163	152	122	106	8352
14	Chitignano	18	27	26	18	13	1288	36	Sestino	16	50	57	34	30	2508
15	Chiusi in Casentino	15	61	41	40	27	2777	37	Sia	31	83	81	46	38	3490
16	Civitella in Val di Chiana	51	122	93	80	75	6115	38	Subbiano	42	59	79	43	43	4055
17	Cortona	241	549	498	385	327	26996	39	Talla	26	64	58	45	37	2758
18	Fojano della Chiana	63	122	139	100	104	7744	40	Terranuova Bracciol	70	144	135	112	98	8354
19	Laterina	11	36	51	18	15	2322								
20	Loro Ciuffenna	49	110	100	97	87	5261								
21	Lucignano	34	86	65	56	45	4186								
22	Marciano	26	58	51	36	32	2657								
									TOTALE	2078	4592	4438	3273	3188	244905

TAVOLA I. — MOVIMENTO PER COMUNI.

Anno 1884.

Ascoli Piceno.

CIRCONDARI E DISTRETTI — COMUNI	MATRIMONI	NATI		MORTI		POPOLAZIONE 31 dicembre 1884	CIRCONDARI E DISTRETTI — COMUNI	MATRIMONI	NATI		MORTI		POPOLAZIONE 31 dicembre 1884
		Maschi	Femmine	Maschi	Femmine				Maschi	Femmine			

PROVINCIA DI ASCOLI PICENO.

CIRCONDARIO DI ASCOLI PICENO.

1	Aequasanta	55	109	118	53	63	6332	17	Montalto delle Marche	18	59	51	38	45	3405
2	Aequaviva Picena	24	55	42	11	15	2251	18	Montedinove	9	25	19	12	11	1189
3	Amandola	42	85	93	50	57	4959	19	Montefortino	15	64	33	23	20	2582
4	Appignano del Tronto	10	46	40	24	22	1842	20	Montegallo	10	43	47	25	31	2380
5	Arquata del Tronto	37	108	82	67	48	4612	21	Montemonaco	14	23	21	16	18	1565
6	Ascoli Piceno	173	417	432	242	296	23847	22	Monteprandone	21	78	70	41	34	4117
7	Carassai	16	61	44	26	23	2022	23	Offida	33	94	96	56	63	5210
8	Castel di Lama	5	40	48	21	16	1991	24	Palmiano	6	16	10	7	8	612
9	Castignano	20	57	67	36	53	3333	25	Rocca del Fluvione	12	58	61	41	38	3144
10	Castorano	10	30	29	14	12	1140	26	Rotella	20	40	35	16	38	2303
11	Colli del Tronto	9	21	27	17	17	1328	27	S. Benedetto del Tron.	76	130	126	81	68	7279
12	Comunanza	26	49	56	30	39	3148	28	Spinetoli	24	52	43	33	26	2246
13	Folignano	13	48	36	24	19	2095	29	Venarotta	23	39	41	31	29	2752
14	Force	25	60	53	44	32	3020								
15	Maltignano	11	14	15	5	7	1107								
16	Monsampolo del Tronto	22	56	46	22	27	2339								
									TOTALE	779	1977	1881	1106	1175	104150

CIRCONDARIO DI FERMO.

1	Altidona	19	19	28	10	15	1297	24	Monterubbiano	35	55	61	34	28	3721
2	Belmonte Piceno	10	28	31	13	18	1099	25	Monte S. Pietrangeli	8	47	41	22	25	2316
3	Campofilone	7	28	26	10	15	1550	26	Monte San Pietro Mo- rico	6	10	12	6	8	564
4	Cossignano	7	40	34	24	17	1588	27	Monte Urano	20	52	56	19	30	2456
5	Cupra Marittima	13	38	39	18	20	2279	28	Monte Vidon Combatte	5	14	23	14	9	1046
6	Falerone	26	95	92	46	41	4355	29	Monte Vidon Corrado	3	35	35	22	18	1370
7	Fermo	138	330	322	205	289	18356	30	Montottone	11	33	36	24	9	1760
8	Francavilla d'Este	10	23	25	10	15	1325	31	Ortezzano	7	10	14	3	13	821
9	Grottammare	33	70	64	42	28	3866	32	Pedaso	4	13	9	6	7	767
10	Grottazzolina	14	40	30	27	22	1597	33	Petritoli	28	56	39	33	43	2915
11	Lapedona	7	26	26	20	7	1342	34	Ponzano di Fermo	17	34	29	16	21	1474
12	Magliana di Tenna	15	15	24	11	10	1081	35	Porto San Giorgio	40	75	73	47	56	3924
13	Massa Fermana	3	31	30	15	13	1522	36	Rapagnano	13	24	29	15	15	1488
14	Massignano	25	36	34	16	26	1930	37	Ripatransone	40	121	130	62	66	6407
15	Montappone	9	56	37	27	29	2405	38	Santa Vittoria in Ma- tenano	11	44	33	25	17	2261
16	Monte Falcone App.	11	38	31	20	19	2064	39	Sant'Elpidio a Mare	108	185	178	105	123	10076
17	Montefiore dell'Aso	13	45	48	26	33	2347	40	Servigliano	30	35	47	12	26	2285
18	Monte Giberto	9	19	17	15	10	1270	41	Torre S. Patrizio	10	30	26	15	10	1158
19	Monte Giorgio	45	117	133	71	51	6282								
20	Montegrano	34	82	91	33	59	4468								
21	Monteleone di Fermo	14	22	31	20	21	1480								
22	Montelparo	3	27	25	16	17	1453								
23	Monte Rinaldo	10	14	16	13	11	852								
									TOTALE	871	2112	2105	1278	1310	112817

PROVINCIA DI AVELLINO.

(Principato Ulteriore).

CIRCONDARIO DI ARIANO DI PUGLIA.

1	Accadia	55	125	110	74	77	4817	15	Montecalvo Irpino	45	103	117	68	60	4516
2	Anzano degli Irpini	31	71	62	102	115	2781	16	Monteleone di Puglia	33	109	105	59	66	4053
3	Ariano di Puglia	123	383	346	233	207	15218	17	Orsara Dauno Irpina	62	151	127	73	71	5818
4	Bonito	37	73	80	78	67	3941	18	San Nicola Baronia	6	28	21	15	15	1009
5	Carife	19	57	51	28	36	2396	19	San Sossio	20	60	45	23	20	2376
6	Casalbore	18	46	48	26	21	2151	20	Sant'Arcangelo Trim.	12	34	27	24	19	1178
7	Castel Baronia	27	37	38	16	28	1815	21	Savignano di Puglia	34	95	99	68	68	3986
8	Flumeri	15	28	32	22	19	1671	22	Taurasi	15	31	34	40	38	2393
9	Fontanarosa	27	57	63	42	48	3023	23	Trivico	36	106	93	85	99	3927
10	Greci	30	114	98	74	57	3967	24	Vallata	38	91	106	50	61	3704
11	Grottaminarda	40	94	105	46	52	5380	25	Villanova del Battista	28	42	47	16	24	2110
12	Melito Valle Bonito	12	41	49	16	18	1869	26	Zungoli	20	54	49	35	37	2395
13	Mirabella Eclano	51	125	115	81	93	7133								
14	Montaguto	25	59	48	38	39	2212								
									TOTALE	859	2214	2115	1432	1455	95839

TAVOLA I. — MOVIMENTO PER COMUNI.

Anno 1884.

Avellino.

CIRCONDARI E DISTRETTI — COMUNI	MATRIMONI	NATI		MORTI		POPOLAZIONE 31 dicembre 1884	CIRCONDARI E DISTRETTI — COMUNI	MATRIMONI	NATI		MORTI		POPOLAZIONE 31 dicembre 1884
		Maschi	Femmine	Maschi	Femmine				Maschi	Femmine			

CIRCONDARIO DI AVELLINO.

1	Ajello del Sabato . . .	12	30	34	17	10	1682	35	Parolise	6	27	14	13	14	991
2	Altavilla Irpina . . .	58	127	132	77	61	5555	36	Petraro	5	18	9	15	11	690
3	Atripalda	62	148	145	69	84	6591	37	Pietradefusi	43	105	109	58	65	5501
4	Avella	39	90	75	42	74	3873	38	Pietrastornina	28	84	71	30	27	3715
5	Avellino	200	455	461	288	263	23753	39	Prata di Princ. Ultra.	12	69	63	51	40	3011
6	Bajano	27	61	57	41	37	2711	40	Pratola Serra	32	77	60	20	37	3274
7	Bellizzi	9	33	20	21	18	966	41	Quadrelle	6	10	18	10	8	858
8	Candia	9	37	25	27	8	1588	42	Quindici	26	60	49	36	29	2790
9	Capriglia	12	42	33	15	11	1774	43	Roccabascerana	23	54	55	33	32	3363
10	Cervinara	72	170	166	90	77	7434	44	Rotondi	23	35	33	25	24	1693
11	Cesinali	6	22	29	14	18	1438	45	Salza Irpina	20	38	31	27	27	1607
12	Chianche	10	14	3	2	13	478	46	San Martino Valle Caudina	45	161	111	56	55	5473
13	Chianchetella	1	8	5	6	1	407	47	San Michele di Serino	18	28	20	21	21	1596
14	Chiusano di S. Dom.	20	64	61	37	37	3127	48	San Pietro Indelicato.	2	4	2	2	2	151
15	Contrada	24	55	42	31	43	2409	49	San Potito Ultra.	13	30	30	24	16	1348
16	Domicella	14	20	24	12	16	1176	50	Sant'Agata di Sotto	9	18	17	13	16	900
17	Forino	18	63	79	46	43	4061	51	Santa Lucia di Serino	5	32	35	21	23	1487
18	Grottolella	10	37	33	17	19	1701	52	Sant'Angelo a Scala	12	18	36	12	15	1182
19	Lapio	22	38	43	21	51	2407	53	Santa Paolina	16	32	48	22	16	2107
20	Lauro	29	51	40	38	29	2855	54	Santo Stefano del Sole	22	36	27	24	19	1912
21	Manocalzati	21	53	47	19	20	2008	55	Serino	59	137	144	91	79	6633
22	Marzano di Nola	10	21	22	12	21	1318	56	Sirignano	11	16	14	16	13	848
23	Mercogliano	16	58	70	40	30	3271	57	Solofra	53	133	135	69	76	6233
24	Montefalcione	26	79	70	45	57	3653	58	Sorbo di Serpico.	8	12	27	11	12	932
25	Monteforte Irpino	29	99	57	47	47	4575	59	Sperone	11	26	23	26	31	1111
26	Montefredane	17	51	54	20	25	2596	60	Summonte	18	20	30	19	19	1561
27	Montefusco	8	39	34	19	16	2238	61	Taurano	5	29	24	14	25	1321
28	Montemiletto	24	86	74	35	40	4319	62	Tavernola San Felice	7	9	8	6	11	632
29	Montoro Inferiore	43	119	87	57	62	5906	63	Torre le Nocelle.	14	31	29	17	25	1983
30	Montoro Superiore	40	93	90	72	56	4849	64	Torrioni	6	11	27	10	17	798
31	Moschiano	13	39	33	31	29	1417	65	Tufo	17	32	33	15	10	1610
32	Mugano del Cardin.	30	71	61	37	51	3238	66	Volturara Irpina.	36	70	87	72	63	4846
33	Ospedaletto d'Alpinolo	13	35	20	15	24	1412								
34	Pago del Vallo di Lauro	5	14	12	7	15	1053								
									TOTALE	1558	3882	3659	2246	2262	190016

CIRCONDARIO DI SANT'ANGELO DE' LOMBARDI.

1	Andretta	38	102	77	65	61	4418	20	Montemarano	23	68	71	46	42	3136
2	Aquilonia	21	82	69	36	31	2907	21	Monteverde	18	55	53	30	31	2295
3	Bagnoli Irpino	38	53	53	25	26	3231	22	Morra Irpino	22	46	37	41	37	3014
4	Bisaccia	79	179	156	74	92	6660	23	Nusco	28	93	106	61	55	4928
5	Cairano	7	25	38	17	21	1552	24	Paternopoli	23	53	54	31	36	2644
6	Calabritto	23	58	66	32	57	3256	25	Quaglietta	13	16	14	8	10	1100
7	Calitri	74	181	172	120	151	7324	26	Rocca San Felice	13	46	49	15	16	1724
8	Casposele	42	91	101	51	46	3887	27	Rocchetta Sant'Anton.	50	73	110	64	58	4148
9	Cassano Irpino	10	31	27	18	25	1428	28	San Mango sul Calore	16	38	42	25	25	2055
10	Castelfranci	23	72	63	35	32	3244	29	Sant'Andrea di Conza	27	72	51	49	48	2355
11	Castelvetero di Calore	21	42	56	27	31	2293	30	Sant'Angelo all'Esca.	11	33	29	28	46	2158
12	Conza della Campania	12	24	31	11	11	1366	31	Sant'Angelo de'Lomb.	71	179	176	104	111	7515
13	Frigento	29	72	85	48	47	4209	32	Senerchia	13	47	39	33	27	1736
14	Gesualdo	26	73	94	66	61	4507	33	Sturmo	21	78	72	24	37	3085
15	Guardia Lombardi	29	92	83	38	32	4320	34	Teora	53	136	109	38	59	4947
16	Lacedonia	62	172	161	103	89	6234	35	Torella de' Lombardi.	26	85	64	50	38	3292
17	Lioni	39	93	95	50	55	5172	36	Villamaina	14	28	30	9	7	955
18	Luogosano	7	30	26	18	22	1222								
19	Montella	60	135	119	76	91	7914								
									TOTALE	1082	2753	2678	1566	1664	126231

TAVOLA I. — MOVIMENTO PER COMUNI.

Anno 1884.

Bari delle Puglie.

CIRCONDARI E DISTRETTI — COMUNI	MATRIMONI	NATI		MORTI		POPOLAZIONE 31 dicembre 1884		CIRCONDARI E DISTRETTI — COMUNI	MATRIMONI	NATI		MORTI		POPOLAZIONE 31 dicembre 1884
		Maschi	Femmine	Maschi	Femmine					Maschi	Femmine			

PROVINCIA DI BARI DELLE PUGLIE.

(Terra di Bari).

CIRCONDARIO DI ALTAMURA.

1	Alberobello	69	160	173	81	63	6152	7	Grumo Appula	77	278	238	175	155	9957
2	Altamura	187	475	440	298	276	20841	8	Noci	86	244	251	188	188	10416
3	Bitetto	12	95	90	31	36	1209	9	Santeramo in Colle	88	308	298	238	205	11679
4	Cassano delle Murge	29	132	118	106	97	5117	10	Toritto	63	172	181	89	88	6965
5	Gioia del Colle	166	468	438	246	287	18078								
6	Gravina in Puglia	174	457	400	258	240	17743								
									TOTALE	951	2719	2557	1710	1635	108157

CIRCONDARIO DI BARI DELLE PUGLIE.

1	Acquaviva delle Fonti	64	203	220	165	176	8741	18	Loseto	7	27	21	19	14	870
2	Bari delle Puglie	489	1281	1251	705	680	63366	19	Modugno	76	272	249	155	140	10503
3	Bitetto	31	157	154	93	101	5927	20	Mola di Bari	97	281	283	184	204	12935
4	Bitonto	151	613	615	496	450	27060	21	Monopoli	170	418	369	343	287	21628
5	Bitritto	29	79	86	47	42	3993	22	Montrone	20	73	63	43	42	3191
6	Canneto di Bari	32	93	74	45	29	3708	23	Noicattaro	53	190	201	116	114	7869
7	Capurso	46	120	105	74	68	4162	24	Palo del Colle	77	243	251	195	168	10777
8	Carbonara di Bari	56	189	178	133	116	6449	25	Polignano a Mare	51	169	135	121	132	8113
9	Casamassima	61	171	160	109	96	7656	26	Putignano	96	315	308	228	222	12668
10	Castellana	62	205	187	154	118	9776	27	Rutigliano	51	203	197	150	139	7979
11	Ceglie del Campo	19	69	75	45	41	2937	28	San Michele di Bari	53	126	105	68	66	4820
12	Cellammare	10	17	20	18	19	893	29	San Nicandro di Bari	62	156	170	90	91	6202
13	Cisternino	53	149	132	67	83	6369	30	Triggiano	54	212	236	126	123	3875
14	Conversano	67	258	284	258	258	12370	31	Turi	42	149	141	153	95	6305
15	Fasano	107	329	328	168	169	18583	32	Valenzano	38	108	91	52	68	4309
16	Giovinazzo	77	235	183	137	113	10371								
17	Locorotondo	67	175	161	91	100	7673								
									TOTALE	2368	7285	7933	4848	4564	327076

CIRCONDARIO DI BARLETTA.

1	Andria	409	949	947	571	559	39493	8	Ruvo di Puglia	160	502	501	339	331	18926
2	Barletta	428	843	856	621	614	34775	9	Spinazzola	126	317	317	170	190	11089
3	Bisceglie	236	577	549	391	387	25127	10	Terlizzi	164	490	502	396	394	21096
4	Canosa di Puglia	184	520	465	272	269	20105	11	Trani	278	630	556	404	424	26844
5	Corato	281	896	788	381	394	33258								
6	Minervino Murge	152	337	397	193	204	15949								
7	Molfetta	262	755	667	559	516	31465								
									TOTALE	2680	6866	6543	4297	4282	278127

PROVINCIA DI BELLUNO.

DISTRETTO DI AGORDO.

1	Agordo	15	46	58	25	24	3127	9	Rocca Pietore	16	54	39	28	27	2058
2	Alleghe	11	29	32	18	28	1345	10	San Tommaso	11	31	41	21	24	1331
3	Concenighe	19	36	40	24	20	1582	11	Taibon	23	32	31	21	23	1782
4	Falcade	19	54	50	47	28	2783	12	Vallada	12	17	20	7	11	1170
5	Forno di Canale	7	34	31	21	24	1625	13	Voltago	6	24	18	13	9	1065
6	Gosaldo	21	39	39	26	27	2190								
7	La Valle	26	30	27	18	14	1634								
8	Rivamonte	15	34	31	18	16	1824								
									TOTALE	201	460	457	287	275	23516

TAVOLA I. — MOVIMENTO PER COMUNI.

Anno 1884.

Belluno.

CIRCONDARI E DISTRETTI — COMUNI						POPOLAZIONE 31 dicembre 1884	CIRCONDARI E DISTRETTI — COMUNI						POPOLAZIONE 31 dicembre 1884
MATRIMONI	NATI		MORTI		MATRIMONI		NATI		MORTI				
	Maschi	Femmine	Maschi	Femmine			Maschi	Femmine	Maschi	Femmine			

DISTRETTO DI AURONZO.

1	Auronzo	27	66	65	48	63	4269	7	S. Nicolò di Comelico	3	13	9	13	6	592
2	Comelico Inferiore	42	55	39	47	42	2487	8	San Pietro Cadore	21	38	34	27	25	2155
3	Comelico Superiore	27	64	64	52	56	3621	9	Sappada	7	28	20	18	20	1215
4	Danta	4	5	12	3	6	587	10	Vigo	14	45	52	36	28	2329
5	Lorenzago	13	9	11	9	15	1097								
6	Lozzo Cadore	26	46	30	37	22	1763		TOTALE	184	369	336	290	283	20115

DISTRETTO DI BELLUNO.

1	Belluno	97	277	290	239	258	16026	8	Puos d'Alpago	7	28	22	21	12	1619
2	Chies d'Alpago	12	20	22	14	7	1533	9	Sedico	26	71	35	41	44	4067
3	Farra d'Alpago	15	29	33	20	18	2047	10	Sospirolo	26	59	49	44	41	3203
4	Limana	12	47	42	28	28	2228	11	Tambre d'Alpago	32	43	27	11	18	1877
5	Mel	51	118	103	60	73	6736	12	Trichiana	13	42	36	39	25	2671
6	Pieve d'Alpago	14	43	32	29	23	1953								
7	Ponte nell'Alpi	47	78	66	58	47	3940		TOTALE	352	855	807	604	594	47900

DISTRETTO DI FELTRE.

1	Alano di Piave	29	49	48	31	30	3065	7	S. Gregorio nelle Alpi	18	27	35	18	22	1794
2	Cesio Maggiore	26	76	68	43	30	4197	8	Santa Giustina	34	86	76	63	57	4454
3	Feltre	152	222	226	161	149	12947	9	Seren	34	86	79	51	41	4169
4	Lentia	20	51	43	21	21	2962	10	Vas	13	21	27	11	16	1188
5	Pedavena	39	72	60	34	36	2790								
6	Quero	18	64	46	36	28	2377		TOTALE	383	754	708	469	430	39943

DISTRETTO DI FONZASO.

1	Arsiè	62	147	113	68	72	7014	4	Sovramonte	25	63	62	27	41	3251
2	Fonzaso	40	106	90	54	51	4667								
3	Lamon	54	111	107	73	81	3654		TOTALE	181	427	372	222	245	18586

DISTRETTO DI LONGARONE.

1	Castello Lavazzo	22	42	48	30	15	2043	5	Soverzene	4	3	4	5	2	267
2	Forno di Zoldo	37	113	86	69	69	4048								
3	Longarone	27	57	75	43	39	3486								
4	S. Tiziano di Goimna	9	26	28	23	33	1706		TOTALE	99	241	241	188	158	11550

DISTRETTO DI PIEVE DI CADORE.

1	Borca	12	24	15	8	13	1156	8	San Vito del Cadore	10	29	24	16	13	1549
2	Calalzo	15	27	12	16	18	1210	9	Selva Bellunese	5	11	16	7	8	937
3	Cibiana	13	20	23	13	8	1165	10	Valle di Cadore	25	42	33	24	20	2597
4	Domegge	23	36	34	25	19	2308	11	Vodo	9	28	34	31	24	2002
5	Ospitale	9	20	16	10	10	950	12	Zoppè	6	12	9	4	2	441
6	Perarolo	16	33	22	17	19	1627								
7	Pieve di Cadore	29	57	61	40	24	3543		TOTALE	172	339	299	211	178	19285

TAVOLA I. — MOVIMENTO PER COMUNI.

Anno 1884.

Benevento.

CIRCONDARI E DISTRETTI — COMUNI	MATRIMONI	NATI		MORTI		POPOLAZIONE 31 dicembre 1884	CIRCONDARI E DISTRETTI — COMUNI	MATRIMONI	NATI		MORTI		POPOLAZIONE 31 dicembre 1884
		Maschi	Femmine	Maschi	Femmine				Maschi	Femmine			

PROVINCIA DI BENEVENTO.

CIRCONDARIO DI BENEVENTO.

1	Airola	37	118	112	61	71	5201	19	Montesarchio	72	165	141	93	81	7394
2	Apice	46	96	87	59	56	4306	20	Paduli	42	89	83	53	59	3831
3	Apollosa	20	30	34	17	19	1814	21	Pago Vejano	28	49	47	39	31	2477
4	Arpaia	10	31	42	14	32	1613	22	Pannarano	28	60	67	32	35	2775
5	Arpaja	15	33	39	17	22	1433	23	Paolisi	24	47	47	44	36	1950
6	Benevento	174	466	417	285	258	22699	24	Paupisi	11	32	33	24	25	1417
7	Bonea	28	46	43	20	26	1718	25	Pescolamazza	15	56	63	30	40	2536
8	Bucciano	16	31	21	18	12	1271	26	Pietra Elcina	24	103	105	48	51	3957
9	Buonalbergo	34	81	73	44	48	3341	27	S. Giorg. la Montagna	21	53	53	35	33	2745
10	Campoli del Monte Taburno	3	16	11	6	3	611	28	San Leucio	31	77	67	37	39	2921
11	Castelpoto	13	45	42	21	21	1641	29	San Martino Sannito	16	35	44	20	23	1803
12	Cautano	9	29	17	21	16	1295	30	San Nazzaro e Calvi	29	53	59	25	21	2670
13	Ceppaloni	27	67	78	41	51	3456	31	San Nicola Manfredi	19	45	39	25	28	2085
14	Foglianise	21	42	48	31	28	1954	32	Sant'Angelo a Cupolo	32	68	63	44	45	3065
15	Forchia	13	31	28	22	17	1005	33	Tocco Gaudio	13	43	41	22	25	1580
16	Fragneto l'Abate	26	58	51	25	22	2132	34	Torreco	18	42	52	39	21	2129
17	Fragneto Monforte	20	55	56	24	39	2189	35	Vitulano	29	58	62	38	39	2946
18	Mojano	35	85	54	50	43	3046		TOTALE	999	2435	2319	1424	1416	109006

CIRCONDARIO DI CERRETO SANNITA.

1	Amorosi	24	49	40	21	19	2024	13	Morcone	68	163	180	71	92	7756
2	Campolattaro	20	51	48	32	29	1894	14	Pietraraja	8	37	28	22	24	2106
3	Casalduni	29	87	88	67	58	3848	15	Pontelandolfo	46	98	93	65	66	5102
4	Castelvenero	9	23	19	14	11	938	16	San Lorenzello	16	39	41	24	26	2140
5	Cerreto Sannita	52	101	79	66	78	5449	17	San Lorenzo Maggiore	23	61	54	19	27	2253
6	Cusano Mutri	50	91	92	42	57	4429	18	San Lupo	11	32	39	18	23	1847
7	Durazzano	21	43	24	26	22	1878	19	San Salvat. Telesino	27	82	80	39	43	3192
8	Faicchio	33	78	71	27	38	4087	20	Sant'Agata de' Goti	67	166	173	109	106	8451
9	Frasco Telesino	30	78	67	50	58	4130	21	Sassinoro	11	54	31	21	17	1790
10	Guardia Sanframondi	39	116	107	59	54	5052	22	Solopaca	51	116	103	65	55	5175
11	Limatola	30	53	48	32	23	2188		TOTALE	683	1666	1564	918	959	78795
12	Melizzano	18	68	59	29	33	3066								

CIRCONDARIO DI SAN BARTOLOMEO IN GALDO.

1	Baselice	34	65	92	47	54	4082	10	Molinara	13	55	48	33	37	2723
2	Castelfranco in Misc.	31	101	92	54	45	4564	11	Montefalcone di Val Fortore	26	94	70	51	67	3373
3	Castelpagano	15	55	69	29	37	3006	12	Reino	8	29	22	15	8	1082
4	Castelvetero in Val Fortore	29	109	85	46	55	4271	13	San Bartol. in Galdo	79	227	205	124	104	8287
5	Ceremaggiore	37	97	80	43	66	4171	14	San Giorgio la Molara	39	101	105	76	84	4833
6	Circello	33	63	70	42	42	2950	15	San Marco dei Cavoti	47	105	107	70	72	5187
7	Colle Sannita	47	115	104	59	62	5579	16	Santa Croce del Sannio	42	92	99	53	60	4380
8	Fojano di Val Fortore	19	57	50	31	33	2186		TOTALE	512	1393	1318	777	835	61342
9	Ginestra de'Schiavoni	13	23	18	4	9	858								

PROVINCIA DI BERGAMO.

CIRCONDARIO DI BERGAMO.

1	Adrara San Martino	19	60	40	35	31	2199	9	Alzano di Sopra	8	17	15	10	8	618
2	Adrara San Rocco	11	23	16	18	11	785	10	Alzano Maggiore	24	51	47	20	53	2555
3	Albano Sant'Alessand.	6	19	21	12	12	889	11	Ambivere	11	12	8	10	3	779
4	Albegno	3	17	11	12	9	669	12	Averara	3	7	11	9	2	427
5	Albino	18	77	84	63	59	3561	13	Aviatico	6	18	17	11	9	644
6	Almè	2	20	18	16	22	861	14	Azzano San Paolo	8	17	22	19	10	1002
7	Almenno San Bartol.	21	56	51	31	26	2425	15	Baresi	3	3	5	2	1	330
8	Almenno San Salvat.	14	37	39	37	30	1989	16	Barzana	3	4	10	6	6	429

TAVOLA I. — MOVIMENTO PER COMUNI.

Anno 1884.

Bergamo.

CIRCONDARI E DISTRETTI — COMUNI	MATRIMONI	NATI		MORTI		POPOLAZIONE 31 dicembre 1884	CIRCONDARI E DISTRETTI — COMUNI	MATRIMONI	NATI		MORTI		POPOLAZIONE 31 dicembre 1884
		Maschi	Femmine	Maschi	Femmine				Maschi	Femmine			
											Maschi	Femmine	
168 Tavernola Bergam.	4	19	7	8	8	786	183 Vedeseta	5	6	3	8	5	562
169 Telgate	8	35	25	26	34	1596	184 Verucrago	2	17	14	17	15	683
170 Terno	12	24	38	14	17	1349	185 Viadanica	4	10	14	7	6	729
171 Torre Boldone	7	37	17	20	11	1178	186 Viganò San Martino	9	11	14	11	17	609
172 Torre de' Busi	18	23	32	15	20	1682	187 Vigolo	9	16	11	6	6	759
173 Torre de' Roveri	5	12	9	4	7	547	188 Villa d'Adda	19	46	40	18	17	2332
174 Trabucchetto	1	1	1	..	4	107	189 Villa d'Almè	9	28	26	20	19	1369
175 Trescore Balneario	21	76	70	44	54	3250	190 Villa di Serio	10	33	24	16	26	1102
176 Treviolo	8	27	24	22	14	1148	191 Villongo San Filastro	7	21	26	15	16	1070
177 Vall'Alta	16	30	26	15	15	1459	192 Villongo S. Alessandro	9	26	15	10	8	970
178 Valleve	1	6	4	2	1	194	193 Zandobbio	8	27	29	21	19	1306
179 Valnegrà	5	9	9	5	3	381	194 Zogno	19	42	41	34	37	2085
180 Valsecca	7	8	11	5	5	639							
181 Valtesse	8	32	23	20	12	1298							
182 Valtorta	5	17	11	13	8	805							
							TOTALE	1792	4787	4426	3508	3475	232623

CIRCONDARIO DI CLUSONE.

1 Ardesio	13	37	34	29	33	2059	31 Lovere	17	40	43	26	47	3004
2 Azzone	13	8	5	5	843	32 Monasterolo del Cast.	4	17	15	13	8	594
3 Barizzza	2	3	9	3	4	376	33 Oltrepovo	4	17	15	11	4	878
4 Biazano	8	5	3	..	401	34 Oltressenda Alta	1	6	2	6	3	261
5 Bondione	6	14	7	11	5	448	35 Oltressenda Bassa	6	10	16	8	7	625
6 Bossico	2	10	11	7	7	574	36 Oneta	6	9	13	10	6	775
7 Casnigo	14	38	31	29	34	1822	37 Omere	2	16	4	8	10	475
8 Castelfranco di Rogno	5	26	8	13	9	902	38 Orezzo	5	6	3	3	4	351
9 Castione della Preso- lana	16	30	29	24	30	1249	39 Parre	9	21	16	11	15	964
10 Castro	3	8	11	4	4	569	40 Peja	10	29	27	16	14	1175
11 Cazzano Sant'Andrea	5	8	3	5	398	41 Pian Gajano	4	15	9	12	2	672
12 Cene	4	27	17	12	13	974	42 Pianico	2	7	12	5	5	407
13 Cerete	11	15	22	7	8	906	43 Piario	2	4	4	3	3	276
14 Clusone	28	84	86	69	65	3981	44 Ponte di Nossa	2	6	5	3	8	375
15 Collere	3	14	12	8	4	701	45 Premolo	4	15	12	10	7	544
16 Colzate	7	20	17	7	10	689	46 Ranzanico	5	18	16	13	8	784
17 Costa Volpino	16	36	44	13	23	1995	47 Riva di Solto	1	11	9	4	8	572
18 Endine	6	23	14	10	9	1114	48 Rovetta	8	31	25	22	19	1266
19 Esmate	3	6	5	4	5	286	49 Schilpario	13	28	24	17	18	1514
20 Fino del Monte	4	15	11	6	9	523	50 Sellere	2	12	5	6	3	305
21 Fiorano al Serio	5	10	10	6	9	505	51 Solto	7	13	17	13	16	816
22 Fiumenero	3	3	5	2	1	290	52 Songavazzo	4	13	7	5	9	578
23 Fonteno	13	13	9	12	485	53 Sovere	14	34	27	36	32	2002
24 Gandellino	14	24	27	16	24	1318	54 Spinone	6	8	3	1	393
25 Gandino	25	65	70	48	47	3804	55 Valgoglio	3	5	10	4	3	518
26 Gazzaniga	14	56	60	58	54	2138	56 Vertova	14	65	55	44	52	2522
27 Gorno	3	21	23	13	19	944	57 Vilmnore	6	22	21	25	9	1081
28 Gromo	8	12	12	7	6	820	58 Zorzino	4	4	6	1	3	265
29 Lefte	13	30	40	27	28	1760							
30 Lizzola	1	5	5	10	12	599							
							TOTALE	588	1151	1080	801	818	57465

CIRCONDARIO DI TREVIGLIO.

1 Antegnate	17	44	47	31	25	2249	15 Casirate d'Adda	9	35	38	30	23	1574
2 Arcene	17	34	26	42	34	1889	16 Castel Rozzone	7	19	25	16	22	848
3 Arsago	8	27	23	23	19	1153	17 Cavernago	5	15	20	13	11	741
4 Bagnatica	16	25	28	17	12	1328	18 Ciserano	3	21	22	23	29	1431
5 Barbata	5	6	12	7	4	484	19 Cividate al Piano	17	58	55	32	31	2326
6 Bariano	12	29	26	25	27	1402	20 Cologno al Serio	19	74	70	85	78	3137
7 Boltiere	5	29	31	27	30	1420	21 Comun Nuovo	4	21	29	25	14	1059
8 Brignano Gera d'Adda	17	53	67	64	67	3102	22 Cortenovà	7	27	15	7	11	1050
9 Brusaporto	5	21	14	15	10	779	23 Covo	23	55	67	25	22	2615
10 Calcinato	10	69	51	54	45	2498	24 Fara d'Adda	25	73	77	53	49	2817
11 Calcio	17	78	70	56	39	3475	25 Fara Olivana	13	15	9	9	6	709
12 Calvenzano	10	38	28	30	34	1749	26 Fontanella	20	44	52	29	39	2805
13 Canonica d'Adda	19	48	38	28	24	1935	27 Fornovo di S. Giov.	7	18	29	12	12	1124
14 Caravaggio	54	154	169	144	172	8164	28 Ghisalba	10	25	40	16	36	1625

TAVOLA I. — MOVIMENTO PER COMUNI.

Anno 1884.

Bologna.

CIRCONDARI E DISTRETTI — COMUNI						POPOLAZIONE 31 dicembre 1884	CIRCONDARI E DISTRETTI — COMUNI						POPOLAZIONE 31 dicembre 1884		
MATRIMONI	NATI		MORTI		MATRIMONI		NATI		MORTI						
	Maschi	Femmine	Maschi	Femmine		Maschi	Femmine	Maschi	Femmine	Maschi	Femmine				
29	Grassobbio.	6	9	25	16	15	743	43	Pognano.	4	10	17	6	13	651
30	Isso	7	12	9	7	6	326	44	Pontirolo Nuovo.	8	49	42	46	35	1859
31	Levate.	12	22	24	16	23	1283	45	Pumenengo	13	32	33	17	16	1539
32	Lurano	5	27	26	18	28	1150	46	Romano di Lombardia	60	94	104	76	86	4950
33	Mariano al Brembo	6	13	14	9	14	678	47	Sabbio Bergamasco	6	9	11	8	10	462
34	Martinengo	32	129	95	89	60	5112	48	Spirano	14	52	44	54	45	2121
35	Misanodi Gera d'Adda	8	17	30	15	21	1163	49	Torre Pallavicina	19	31	19	18	16	1584
36	Morengo.	4	29	24	19	15	1146	50	Treviglio	92	331	297	269	273	13715
37	Mornico al Serio.	18	51	27	26	21	1740	51	Urgnano	30	83	88	72	65	4033
38	Mozzanica	18	33	29	20	15	1508	52	Verdellino.	8	16	28	21	26	1102
39	Ostio Sopra.	9	27	20	17	21	1106	53	Verdello.	6	40	40	30	28	2193
40	Ostio Sotto.	12	43	46	43	47	2012	54	Zanica.	12	52	45	44	32	2140
41	Pagazzano	10	25	20	21	17	1133								
42	Palosco	19	43	49	28	36	1929								
									TOTALE	819	2434	2384	1943	1909	112866

PROVINCIA DI BOLOGNA.

CIRCONDARIO DI BOLOGNA.

1	Anzola dell'Emilia.	30	76	71	46	44	4225	22	Molinella	90	211	202	132	152	11641
2	Argelato.	23	95	83	40	40	4367	23	Monghidoro	24	112	100	70	79	5547
3	Baricella	26	114	111	82	83	5927	24	Monterenzio	15	47	52	26	33	3316
4	Bazzano	24	62	63	30	34	3200	25	Monte San Pietro	31	79	61	30	46	3906
5	Bologna	960	1741	1704	2040	1986	122306	26	Montevoglio	19	55	41	54	39	2798
6	Borgo Panigale	41	93	68	63	67	4761	27	Monzuno	29	95	84	59	51	4773
7	Budrio	121	270	275	187	199	16796	28	Ozzano dell'Emilia.	25	98	67	45	60	4328
8	Calderara di Reno.	46	78	77	37	39	4410	29	Pianoro	59	147	120	80	69	6372
9	Casalecchio di Reno.	22	61	44	37	40	2869	30	Praduro e Sasso	71	150	145	88	118	8268
10	Castelfranco dell'Em.	105	277	247	223	172	12869	31	Sala Bolognese	28	76	79	27	36	3874
11	Castello d'Argile.	20	70	67	41	32	3711	32	San Giorgio di Piano	33	86	80	52	42	4576
12	Castello di Serravalle	18	61	56	32	51	2929	33	San Giov. in Persiceto	142	314	315	201	180	15394
13	Castel Maggiore	49	101	80	40	44	4824	34	San Lazzaro di Savena	31	91	87	71	57	5575
14	Castenaso	24	67	77	32	34	4419	35	San Pietro in Casale.	59	168	161	105	86	8900
15	Crespellano	45	88	94	65	60	5167	36	Sant'Agata Bolognese.	34	79	84	61	42	4007
16	Crevalcore	56	216	217	157	108	11057	37	Santa Maria in Duno.	28	82	80	33	46	4485
17	Galliera	27	114	72	44	34	4343	38	Savigno	29	89	90	59	59	4981
18	Granarolo dell'Emilia	24	76	73	38	41	4798	39	Zola Predosa	43	107	83	72	55	5417
19	Lojano	39	106	90	55	81	5619								
20	Malalbergo	37	95	81	65	59	4917								
21	Minerbio	55	135	128	77	104	7445								
									TOTALE	2582	6082	5709	4696	4602	349108

CIRCONDARIO D'IMOLA.

1	Casal Fiumanese	17	78	75	44	47	3671	5	Imola	193	499	479	488	493	29328
2	Castel Guelfo di Bol.	28	71	49	52	49	3142	6	Medicina	90	201	222	163	160	12369
3	Castel San Pietro del- l'Emilia	110	227	218	175	145	12695	7	Mordano.	20	44	63	36	44	3219
4	Dozza	19	66	58	35	35	2658								
									TOTALE	477	1186	1164	993	973	67082

CIRCONDARIO DI VERGATO.

1	Bagni della Porretta.	23	83	67	79	50	3456	8	Grizzana	20	91	79	75	71	4343
2	Camugnano	32	118	124	99	103	4681	9	Lizzano in Belvedere.	39	88	100	44	46	3503
3	Casio e Casola	26	77	67	70	53	3310	10	Marzabotto	37	77	85	40	50	4598
4	Castel d'Ajano.	22	88	64	61	56	3898	11	Piano del Vaglio.	25	73	79	58	61	4668
5	Castiglione dei Pepoli.	42	97	112	101	120	4920	12	Vergato	53	104	100	99	103	5218
6	Gaggio Montano	28	93	94	72	70	4379								
7	Granaglione	32	104	79	82	71	4019								
									TOTALE	379	1093	1050	880	854	50993

TAVOLA I. — MOVIMENTO PER COMUNI.

Anno 1884.

Brescia.

CIRCONDARI E DISTRETTI — COMUNI	MATRIMONI	NATI		MORTI		POPOLAZIONE 31 dicembre 1884	CIRCONDARI E DISTRETTI — COMUNI	MATRIMONI	NATI		MORTI		POPOLAZIONE 31 dicembre 1884
		Maschi	Femmine	Maschi	Femmine				Maschi	Femmine			
72 Padenghe	9	21	24	22	20	1426	92 Sant' Eufemia della						
73 Paderno Franciacorta	8	11	16	9	14	812	93 Ponte	19	39	42	39	2484	
74 Peschiera Maraglio . .	1	5	8	4	3	237	94 San Vigilio	5	22	16	30	22	940
75 Pezzaze	14	20	24	14	13	1514	95 San Zeno Naviglio. .	2	15	19	15	13	971
76 Pezzoro	2	4	2	..	2	238	96 Sarezzo	14	32	46	20	33	2146
77 Pilzone	5	6	9	8	8	399	97 Serle	15	38	42	16	15	1897
78 Polaveno	8	19	20	11	9	1036	98 Sermione	8	9	16	10	13	780
79 Poncarale	3	29	23	13	13	1387	99 Silvano	6	12	15	13	11	911
80 Pozzolengo	25	35	36	20	21	2260	100 Sulzano	3	20	10	7	9	730
81 Provaglio d'Iseo . . .	15	22	23	18	18	1421	101 Torbole Casaglia. . .	2	28	23	14	12	1202
82 Provezze	13	19	16	4	7	947	102 Travagliato	33	82	74	49	57	4095
83 Quinzanello	8	19	23	11	12	967	103 Trezzano	18	36	31	12	10	1771
84 Remedello Sopra . . .	11	32	28	17	11	1472	104 Vello	1	4	1	2	259
85 Remedello Sotto . . .	2	11	10	11	6	687	105 Villa Cogozzo	11	23	16	10	15	1162
86 Rezzato	23	29	38	30	38	2183	106 Virle Treponti . . .	12	21	20	21	20	1093
87 Rivoltella	15	40	28	13	21	1743	107 Visano	5	14	21	12	15	992
88 Rodengo	10	22	17	14	8	1060	Zone	8	19	17	9	8	723
89 Roncadelle	10	26	22	24	21	1246							
90 Sajano	2	8	11	9	9	761							
91 Sale Marasino	18	41	33	23	26	1943							
							TOTALE	1727	3938	3716	3547	3298	223609

CIRCONDARIO DI CHIARI.

1 Acqualunga	7	16	21	10	5	734	22 Nigoline	5	7	6	5	9	495
2 Adro	28	58	53	45	37	2685	23 Oriano	10	17	22	15	16	906
3 Barco	7	10	7	5	6	394	24 Orzinuovi	53	129	109	97	115	6500
4 Borgonato	2	11	12	2	2	462	25 Orzivecchi	15	29	22	21	19	1825
5 Borgo San Giacomo . .	23	39	52	32	37	2402	26 Padernello	10	14	16	15	9	976
6 Bornato	10	21	13	15	19	1137	27 Palazzolo sull'Oglio .	46	110	121	66	70	5194
7 Calino	4	15	16	11	4	708	28 Paratieo	11	22	25	20	15	1168
8 Capriolo	12	50	48	27	31	2279	29 Passirano	15	29	33	13	12	1523
9 Castelvovati	13	33	22	25	16	1478	30 Paratignaga	9	15	14	17	13	1095
10 Castrezzato	16	56	51	34	40	2481	31 Pompiano	11	15	15	24	25	1059
11 Cazzago San Martino .	17	32	23	22	26	1777	32 Pontoglio	16	45	40	19	27	2027
12 Chiari	72	173	162	161	143	10507	33 Roccafranca	16	24	25	36	20	1339
13 Clusane sul Lago . . .	3	9	10	9	7	835	34 Rovato	55	162	137	103	120	7956
14 Coccaglio	17	47	58	29	41	2437	35 Rudiano	14	38	36	19	26	1834
15 Cologne	13	41	30	29	25	1961	36 Scarpizzolo	6	8	7	12	6	470
16 Colombaro	7	15	16	3	7	649	37 Timoline	3	8	14	2	2	338
17 Cremonzano	5	10	6	6	6	438	38 Torbiato	8	11	6	14	7	572
18 Erbusco	34	62	68	34	36	3194	39 Urago d'Oglio	13	38	31	29	35	1946
19 Farfengo	8	10	14	15	13	621	40 Villachiera	13	28	25	11	18	1261
20 Gerolanuova	10	24	12	16	11	762							
21 Ludriano	6	14	11	16	16	715							
							TOTALE	643	1495	1409	1074	1091	77140

CIRCONDARIO DI SALÒ.

1 Agnosine	6	28	15	14	25	1126	23 Limone San Giovanni	4	11	6	9	2	549
2 Alone	1	164	24 Livenmo	2	1	9	2	2	356
3 Anfo	7	13	8	15	12	1066	25 Maderno	11	25	17	26	18	1699
4 Avenone	7	6	7	2	1	306	26 Manerba	21	29	24	15	16	1657
5 Bagolino	37	71	56	38	54	4047	27 Moscoline	5	21	20	12	13	892
6 Barghe	3	12	13	8	7	663	28 Mura	8	9	11	8	5	724
7 Bel Prato	5	2	5	3	4	278	29 Navono	3	4	3	4	3	440
8 Bione	9	26	27	15	17	1212	30 Nozza	3	13	11	5	4	646
9 Caccavero	4	6	4	3	3	450	31 Odolo	8	26	19	19	14	1094
10 Casto	4	5	6	6	4	507	32 Onodegno	10	16	7	5	7	776
11 Castrezzone	1	5	4	3	7	244	33 Paitone	5	9	15	11	7	606
12 Comero	2	9	6	4	5	476	34 Polpenazze	19	19	25	21	22	1350
13 Degagna	6	17	15	7	7	727	35 Portese	1	12	8	10	5	679
14 Gardone Riviera	16	26	19	16	19	1453	36 Prandaglio	8	8	3	4	307
15 Gargnano	27	69	56	53	55	3975	37 Preseglie	5	21	12	15	19	1310
16 Gavardo	22	39	39	42	53	2398	38 Presego	6	3	7	1	2	322
17 Goglionne Sopra	5	16	11	10	10	803	39 Provaglio Sopra . . .	3	7	5	3	4	411
18 Goglionne Sotto	6	17	25	12	15	1084	40 Provaglio Sotto . . .	3	8	11	5	11	445
19 Hano	3	14	14	13	5	788	41 Puegnago	2	14	13	18	10	782
20 Idro	6	14	13	9	7	944	42 Raffa	5	4	5	1	3	310
21 Lavenone	9	12	7	12	4	766	43 Sabbio Chiese	8	21	19	22	14	1275
22 Levrance	4	4	11	2	4	475	44 Salò	32	68	59	88	65	4555

TAVOLA I. — MOVIMENTO PER COMUNI.

Anno 1884.

Cagliari.

CIRCONDARI E DISTRETTI — COMUNI	MATRIMONI	NATI		MORTI		POPOLAZIONE 31 dicembre 1884	CIRCONDARI E DISTRETTI — COMUNI	MATRIMONI	NATI		MORTI		POPOLAZIONE 31 dicembre 1884
		Maschi	Femmine	Maschi	Femmine				Maschi	Femmine			
45 San Felice di Scovolo . . .	5	20	14	12	13	1080	53 Vallo	2	7	6	10	7	576
46 Sojano del Lago	12	6	2	3	464	54 Vestone	11	22	17	18	15	1309
47 Sopraponte	4	9	10	9	7	736	55 Villanuova sul Clisi . . .	3	15	11	11	15	732
48 Soprazocco	10	9	11	12	12	665	56 Vobarno	20	59	59	43	38	2484
49 Tignale	10	18	24	4	15	1361	57 Volciano	10	16	22	13	9	1178
50 Toscolano	21	52	34	34	33	2652							
51 Tremosine	6	20	34	18	23	2148							
52 Treviso Bresciano	4	15	8	9	8	629							
							TOTALE . . .	459	1034	932	785	766	61151

CIRCONDARIO DI VEROLANUOVA.

1 Alfanello	19	43	35	17	20	2087	14 Milzano	10	21	21	14	12	1524
2 Bassano Bresciano	5	30	16	22	11	1194	15 Offlaga	10	25	22	22	12	1218
3 Cadignano	4	20	14	7	15	915	16 Pavone del Mella	8	37	31	16	17	1613
4 Cignano	5	21	14	9	17	986	17 Pontevecio	47	118	114	77	91	6845
5 Cigole	8	29	27	10	9	1496	18 Porzano	4	11	12	8	8	570
6 Faverzano	6	5	11	8	11	763	19 Pralboino	23	59	48	24	24	2970
7 Fiesse	16	30	33	16	30	1783	20 Quinzano d'Oglio	30	98	84	65	77	4620
8 Gambara	26	50	41	24	25	2825	21 S. Gervasio Bresciano . . .	11	28	33	21	40	1800
9 Gottolengo	22	55	49	44	45	2799	22 Seniga	18	59	22	27	25	2336
10 Isorella	10	24	21	12	14	1549	23 Verolanuova	46	82	90	61	69	5216
11 Leno	37	92	88	68	53	4437	24 Verolavecchia	29	81	65	39	33	3615
12 Manerbio	44	70	81	71	62	4988							
13 Milzanello	2	10	10	4	1	472							
							TOTALE . . .	440	1098	982	686	721	58621

PROVINCIA DI CAGLIARI.

CIRCONDARIO DI CAGLIARI.

1 Arixi	1	6	6	4	4	332	42 Sanluri	36	65	53	39	53	4170
2 Armungia	11	21	14	14	7	1041	43 San Nicolò Gerrei	16	16	25	10	8	1107
3 Assemmini	16	52	40	38	20	2404	44 San Pantaleo	12	31	42	22	27	1951
4 Ballao	5	18	22	12	17	1008	45 San Pietro Pula	9	7	12	6	5	408
5 Barrali	11	10	6	5	2	341	46 Santo Sperato	7	37	24	16	11	1866
6 Barumini	15	20	24	15	34	1214	47 Sant'Andrea Frius	7	29	20	11	9	1035
7 Burrei	17	23	24	16	10	1159	48 San Vito	46	95	73	72	58	3946
8 Cagliari	298	603	596	523	425	39312	49 Sardara	18	51	55	20	16	2770
9 Capoterra	10	36	37	26	30	1481	50 Sarroch	17	13	32	13	14	1480
10 Collinas	10	13	15	12	11	1029	51 Segariu	4	13	9	15	13	587
11 Decimomannu	12	29	26	29	25	1420	52 Selargius	30	57	69	19	38	3108
12 Decimoputzu	10	17	25	16	12	1177	53 Selegas	12	20	14	11	6	948
13 Donigala Siurgus	3	13	13	9	19	754	54 Senorbi	15	27	23	14	19	1612
14 Donori	8	19	17	8	18	802	55 Serdiana	5	16	13	4	9	855
15 Elmas	6	25	17	21	16	762	56 Serramanna	32	57	57	36	42	2997
16 Furti	9	17	17	17	19	956	57 Serrenti	29	33	50	25	42	2152
17 Gesico	8	11	17	10	10	749	58 Sestu	21	36	37	18	14	1855
18 Gesturi	13	27	18	28	28	1415	59 Settimo San Pietro	10	29	35	11	14	1627
19 Goni	3	9	8	9	2	369	60 Seurgus	13	10	12	18	13	869
20 Guamaggiore	9	9	10	3	8	592	61 Sici San Biagio	6	17	15	13	8	915
21 Guasila	26	31	32	25	31	1949	62 Siddi	4	16	10	3	4	646
22 Lasplassas	2	14	12	4	5	436	63 Silius	11	16	24	6	8	958
23 Lunamatrona	9	24	17	14	14	1125	64 Sinnai	21	63	59	32	30	3196
24 Mandas	18	30	25	16	17	2037	65 Sisini	2	8	2	..	1	213
25 Maracalagonis	19	32	24	14	14	1167	66 Soleminis	5	7	8	3	4	405
26 Monastir	13	30	28	28	20	1302	67 Snelli	5	19	8	5	6	765
27 Muravera	20	54	46	79	34	2798	68 Tuili	10	16	21	12	18	1238
28 Nuraminis	22	41	33	23	21	1921	69 Ussana	11	20	27	20	18	1163
29 Ortacesus	9	12	8	3	2	538	70 Ussaramanna	12	5	6	7	622
30 Pabillonis	17	41	31	24	35	1560	71 Uta	7	37	29	25	31	1499
31 Pauli Arbarei	8	6	3	1	4	391	72 Villamar	26	29	28	30	17	1805
32 Pauli Monserrato	36	75	80	30	40	4012	73 Villanovaforru	4	14	7	2	5	626
33 Pimentel	3	10	15	6	8	613	74 Villanovafranca	4	12	16	18	14	1119
34 Pirri	28	41	25	17	21	2157	75 Villaputzu	27	67	51	49	42	2751
35 Pula	19	31	36	21	20	1718	76 Villasalto	18	22	31	27	18	1885
36 Quarto Sant'Elena	67	143	123	76	71	6910	77 Villasimius	13	29	17	7	6	1074
37 Quartuccio	9	43	30	37	31	2022	78 Villasar	20	49	36	45	32	2558
38 Samassi	21	55	35	29	30	2473	79 Villaspiciosa	4	15	10	3	8	515
39 Samatzai	12	17	26	6	10	1238							
40 San Basilio	9	23	21	9	14	1185							
41 San Gavino Monreale	19	68	57	27	38	2976							
							TOTALE . . .	1328	2903	2718	1990	1883	158141

TAVOLA I. — MOVIMENTO PER COMUNI.

Anno 1884.

Cagliari.

CIRCONDARI E DISTRETTI — COMUNI	MATRIMONI	NATI		MORTI		POPOLAZIONE 31 dicembre 1884	CIRCONDARI E DISTRETTI — COMUNI	MATRIMONI	NATI		MORTI		POPOLAZIONE 31 dicembre 1884
		Maschi	Femmine	Maschi	Femmine				Maschi	Femmine			

CIRCONDARIO DI IGLESIAS.

1	Arbus	26	88	84	68	57	5054	14	Portoscuso	6	17	17	13	8	840
2	Calasetta	8	23	15	6	7	987	15	Santadi	26	85	63	50	56	3897
3	Carloforte	41	147	121	82	89	6625	16	Sant'Antioco	35	70	60	37	30	3593
4	Domus de Maria	6	18	12	18	9	709	17	Serbariu	10	42	38	21	8	1794
5	Domusnovas	30	72	55	41	45	2674	18	Siliqua	19	53	49	40	23	2631
6	Fluminimaggiore	36	103	105	68	54	5002	19	Teulada	29	67	69	28	47	3224
7	Gonnesa	13	34	31	34	25	1998	20	Tratalias	18	21	11	16	10	969
8	Gonnusfanadiga	30	79	58	52	32	4123	21	Vallermosa	12	30	31	11	22	1453
9	Guspini	59	103	120	94	71	6656	22	Villacidro	42	82	91	68	66	5489
10	Iglesias	87	226	232	189	154	12334	23	Villamassargia	23	44	44	37	45	2122
11	Musei	17	21	15	11	10	698	24	Villarios Masainas	18	63	62	50	45	2847
12	Narcao	17	55	51	53	49	2974								
13	Palmas Suergiu	15	38	28	18	21	1548								
									TOTALE	623	1581	1462	1105	983	80241

CIRCONDARIO DI LANUSEI.

1	Aritzo	2	32	22	25	32	1991	26	Nurallao	2	17	12	19	16	939
2	Arzana	15	39	25	14	19	1873	27	Nurri	19	44	51	34	25	2535
3	Atzara	6	27	19	20	16	1639	28	Orroli	29	39	36	17	23	2191
4	Austis	7	12	12	6	5	774	29	Ortneri	7	39	28	26	24	1833
5	Bari Sardo	13	35	33	25	20	1528	30	Osini	8	18	23	8	5	977
6	Baunei	23	35	34	21	23	2520	31	Perdasdefogu	6	18	25	15	7	813
7	Belvi	5	16	13	19	14	714	32	Sadali	11	15	11	10	9	741
8	Desulo	35	38	40	27	29	2151	33	Serri	3	6	5	10	10	565
9	Escalaplano	7	35	33	25	25	1675	34	Seui	17	50	43	9	22	2190
10	Escolca	3	13	8	15	7	600	35	Seulo	2	19	10	10	11	827
11	Esterzili	4	10	12	6	6	779	36	Sorgono	5	26	24	19	17	1609
12	Gadoni	4	7	15	5	9	772	37	Talana	6	11	9	8	3	613
13	Gairo	15	31	27	15	8	1555	38	Tertenia	11	29	44	21	20	1532
14	Genoni	14	19	20	8	11	1337	39	Teti	6	9	13	7	4	493
15	Gergei	20	21	26	26	27	1869	40	Tiana	5	17	10	13	8	647
16	Girasole	1	7	3	2	4	207	41	Tonara	21	32	35	40	39	2395
17	Ibbono	15	37	26	27	20	2026	42	Tortoli	13	47	33	32	33	1986
18	Isili	18	32	36	19	35	2403	43	Triei	8	10	7	7	5	459
19	Jersu	13	66	50	40	17	2551	44	Ulassai	16	41	35	10	20	1725
20	Laconi	26	29	36	36	39	1997	45	Ursulei	13	15	13	8	6	667
21	Lanusei	19	52	58	27	35	2819	46	Usassai	7	10	10	2	5	682
22	Loceri	12	17	13	5	16	1073	47	Villagrande Strisaili	9	19	27	8	16	1437
23	Lotzorai	2	9	14	16	9	640	48	Villanovatulo	6	18	18	11	14	807
24	Meana Sardo	15	34	30	42	48	1859								
25	Nuragus	1	21	13	24	10	1206								
									TOTALE	525	1223	1138	839	826	67221

CIRCONDARIO DI ORISTANO.

1	Abbassanta	10	26	30	29	19	1555	23	Curcuris	7	5	6	7	396
2	Aidomaggiore	4	21	20	19	15	1058	24	Domus Novas Canales	2	3	132
3	Ales	4	17	20	5	10	1180	25	Donigala Fenugheda	1	7	5	7	10	453
4	Allai	3	20	13	15	16	711	26	Dualchi	1	10	22	16	12	715
5	Ardauli	9	37	20	21	28	1321	27	Esovedu	1	3	5	1	1	246
6	Assolo	6	15	14	16	16	715	28	Figù	2	2	4	168
7	Asuni	2	14	11	6	9	575	29	Flussio	4	12	15	15	21	696
8	Bannari d'Usellus	2	22	8	16	3	571	30	Fordongianus	6	27	20	32	31	1262
9	Baradili	1	..	1	..	130	31	Genuri	1	9	11	7	3	440
10	Baratili San Pietro	6	20	15	10	19	643	32	Ghilarza	26	48	42	47	39	2747
11	Baressa	8	20	16	7	7	805	33	Gonnoscodina	7	9	8	9	2	529
12	Bauladu	6	18	13	12	12	859	34	Gonnosmò	1	9	12	9	7	663
13	Bidoni	1	6	8	7	4	404	35	Gonnostramatza	8	19	18	11	12	953
14	Birori	5	7	8	8	13	415	36	Macomer	20	59	52	46	41	2782
15	Bonarcado	12	31	31	22	19	1442	37	Magomadas	4	21	14	13	22	680
16	Boronneddu	5	1	2	2	3	203	38	Marrubiu	26	36	29	12	15	1329
17	Borore	14	33	32	39	30	2197	39	Massama	4	5	7	1	3	401
18	Bortigali	18	56	52	40	37	3101	40	Massullas	4	14	22	13	12	1000
19	Bosa	48	162	147	112	96	6625	41	Milis	14	26	29	22	28	1736
20	Busachi	18	31	39	30	29	2217	42	Modolo	4	6	3	7	7	438
21	Cabras	28	64	57	54	66	4223	43	Mogorella	3	14	8	8	10	548
22	Cuglieri	24	70	46	66	51	4519	44	Mogoro	17	30	49	21	32	2512

TAVOLA I. — MOVIMENTO PER COMUNI.

Anno 1884.

Caltanissetta.

CIRCONDARI E DISTRETTI — COMUNI	MATRIMONI	NATI		MORTI		POPOLAZIONE 31 dicembre 1884	CIRCONDARI E DISTRETTI — COMUNI	MATRIMONI	NATI		MORTI		POPOLAZIONE 31 dicembre 1884
		Maschi	Femmine	Maschi	Femmine				Maschi	Femmine	Maschi	Femmine	
45 Montresta	5	33	26	18	26	900	76 Sennariolo	6	11	8	16	17	378
46 Morgongiori	14	26	20	9	11	1100	77 Setzu	1	4	3	1	3	259
47 Narbolia	6	21	29	27	22	1361	78 Siammaggiore	4	9	8	10	6	652
48 Neonelli	8	17	22	28	31	956	79 Siamanna	4	5	7	14	14	621
49 Noragugume	3	8	5	10	12	540	80 Siapiccia	5	7	8	11	14	414
50 Norbello	6	16	17	15	15	863	81 Sili	10	9	10	6	3	666
51 Nughedu Santa Vit- toria	10	15	15	12	12	558	82 Simala	5	11	18	4	5	569
52 Nurachi	10	15	13	4	9	806	83 Simaxis	1	14	20	8	11	687
53 Nuraxinieddu	1	9	6	7	3	319	84 Sindia	13	59	31	82	84	1755
54 Nureci	4	6	12	4	8	482	85 Sini	3	17	11	13	9	676
55 Ollastra Simaxis	7	20	19	9	15	855	86 Siris	3	5	1	1	1	195
56 Ollastra Usellus	3	6	3	7	3	379	87 Soddi	1	1	6	5	9	251
57 Oristano	34	96	104	91	83	7061	88 Solanas	4	6	4	4	3	295
58 Palmas Arborea	4	12	13	7	2	501	89 Solorussa	17	38	27	32	22	1919
59 Pau	2	11	7	4	1	485	90 Sorradile	9	17	19	16	12	1020
60 Paulliatino	21	62	50	38	43	3503	91 Suni	8	30	31	17	26	1391
61 Pompu	3	5	5	8	5	201	92 Tadasuni	6	8	4	10	10	387
62 Riola	11	26	32	14	16	1184	93 Terralba	57	118	86	52	50	4743
63 Ruinas	2	26	16	13	9	1069	94 Tinnura	2	6	6	4	3	260
64 Sagama	4	12	7	8	10	478	95 Tramatzza	6	24	16	15	16	864
65 Samugheo	30	47	35	42	30	2348	96 Tresnuraghes	11	35	38	32	27	1855
66 San Nicolò d' Arci- dano	12	33	28	13	22	1307	97 Turri	3	13	8	7	3	533
67 Santa Giusta	19	19	13	16	14	1235	98 Ulla Tirso	2	16	15	33	27	849
68 Sant'Antonio Ruinas	3	11	9	7	12	617	99 Uras	16	50	31	31	24	2260
69 Santu Lussurgiu	37	79	74	58	78	5060	100 Usellus	5	14	6	6	21	761
70 San Vero Congius	5	2	126	101 Villanova Truscheddu	3	10	6	9	8	447
71 San Vero Milis	16	33	34	45	40	2029	102 Villa Urbana	12	18	16	8	15	1201
72 Seano Montiferro	16	41	35	30	37	2318	103 Zeddiani	8	14	13	14	12	674
73 Sedilo	23	55	37	53	51	2837	104 Zeppara	1	4	3	4	3	228
74 Seneghe	10	36	25	26	30	2330	105 Zerfallu	5	11	19	2	7	550
75 Senis	7	15	13	8	12	727	106 Zuri	1	4	5	..	5	215
							TOTALE	950	2469	2192	1940	1949	128399

PROVINCIA DI CALTANISSETTA.

CIRCONDARIO DI CALTANISSETTA.

1 Acquaviva Platani	17	49	55	46	55	2308	10 Santa Caterina Villar- mosa	62	209	206	166	140	7572					
2 Caltanissetta	292	705	671	423	429	31762	11 Serradifalco	74	201	242	153	161	7988					
3 Campofranco	26	70	72	31	33	2780	12 Sommatino	73	139	135	59	59	5714					
4 Delia	50	125	95	41	46	4144	13 Sutura	36	123	104	56	48	4721					
5 Marianopoli	31	108	105	52	74	4400	14 Vallelunga Pratameno	36	164	147	110	102	6396					
6 Montedoro	46	103	99	46	38	3638	15 Villalba	35	101	103	86	57	4357					
7 Mussomeli	96	227	220	200	199	10106	TOTALE						1061	2943	2806	1792	1778	117124
8 Resuttano	43	132	140	82	98	4885												
9 San Cataldo	144	487	412	241	239	16353												

CIRCONDARIO DI PIAZZA ARMERINA.

1 Aidone	57	158	168	96	96	7922	6 Pietraperzia	97	250	247	180	162	11689					
2 Barrafranca	96	195	203	132	101	9439	7 Valguarnera Caropepe	90	320	319	182	144	12135					
3 Calascibetta	47	167	157	126	123	7220	8 Villarosa	85	288	300	178	170	10449					
4 Castrogiovanni	121	471	423	333	347	19777	TOTALE						806	2302	2235	1479	1388	99201
5 Piazza Armerina	213	453	418	252	245	20570												

CIRCONDARIO DI TERRANOVA DI SICILIA.

1 Butera	55	122	121	70	76	6110	5 Terranova di Sicilia	191	443	417	219	221	18142					
2 Mazzarino	158	307	289	140	139	13759	TOTALE						680	1498	1384	777	780	63138
3 Niscemi	143	323	297	171	194	12675												
4 Riesi	133	303	260	177	150	12452												

TAVOLA I. — MOVIMENTO PER COMUNI.

Anno 1884.

Campobasso.

CIRCONDARI E DISTRETTI — COMUNI	MATRIMONI	NATI		MORTI		POPOLAZIONE 31 dicembre 1884	CIRCONDARI E DISTRETTI — COMUNI	MATRIMONI	NATI		MORTI		POPOLAZIONE 31 dicembre 1884
		Maschi	Femmine	Maschi	Femmine				Maschi	Femmine	Maschi	Femmine	

PROVINCIA DI CAMPOBASSO.

(Molise).

CIRCONDARIO DI CAMPOBASSO.

1	Bagnoli del Trigno	37	74	68	46	61	3981	23	Montagano	38	86	72	42	54	3962
2	Baranello	35	79	85	40	30	4122	24	Oratino	22	49	57	27	28	2239
3	Busso	15	48	36	39	26	2070	25	Petrella Tifernina	21	55	50	40	52	2888
4	Campobasso	135	342	361	196	203	15471	26	Pietracatella	32	64	77	46	50	3536
5	Campodipietra	14	44	47	28	32	2103	27	Pietracupa	8	28	20	22	17	1185
6	Campolieto	23	65	54	40	27	2382	28	Riccia	80	198	182	116	127	8739
7	Casalciprano	20	36	40	34	29	1869	29	Ripalimosani	50	74	92	46	58	3834
8	Castellino del Biferno	21	29	35	19	17	1928	30	Salcito	25	64	53	41	28	2783
9	Castropignano	22	74	53	60	50	2740	31	San Biase	9	26	23	23	27	1044
10	Cercepiccola	7	24	24	21	27	1725	32	S. Giovanni in Galdo	33	49	29	26	29	1949
11	Colle d'Anchise	21	55	46	33	32	2007	33	S. Giuliano del Sannio	26	42	40	33	28	2691
12	Ferrazzano	22	65	51	35	44	3480	34	Sant'Angelo Limosano	16	27	29	28	24	1468
13	Fossalto	32	84	85	32	31	2895	35	Sant'Elia a Pianisi	44	110	119	77	77	5255
14	Gambatesa	26	62	75	57	52	3150	36	Sepino	58	118	114	58	58	5305
15	Gildone	24	62	60	39	31	2941	37	Spinete	17	37	47	25	25	1931
16	Jelsi	24	78	76	45	60	3332	38	Torella del Sannio	12	48	36	26	30	1753
17	Limosano	19	61	43	38	39	2731	39	Toro	18	51	46	44	34	2465
18	Macchia Valfortore	15	37	38	25	21	1992	40	Trivento	49	115	113	64	76	4928
19	Matrice	26	52	42	31	38	1954	41	Tufara	16	36	41	24	28	2099
20	Mirabello Sannitico	22	61	69	38	32	3002	42	Vinchiatturo	44	90	100	35	47	5062
21	Molise	9	12	16	7	13	686								
22	Monacilioni	27	55	55	46	54	2604								
									TOTALE	1214	2866	2799	1792	1846	134281

CIRCONDARIO D'ISERNIA.

1	Acquaviva d'Isernia	4	7	11	9	9	640	31	Miranda	15	31	29	28	43	1816
2	Agnone	137	212	228	137	145	11080	32	Montaquila	11	41	31	19	15	1470
3	Belmonte del Sannio	22	20	27	15	29	1746	33	Montenero Val Cocchiara	17	33	29	6	17	1439
4	Bojano	58	117	115	60	86	5873	34	Monteroduni	18	55	61	47	47	2784
5	Caccavone	18	52	61	37	29	2451	35	Pesche	6	30	23	23	23	1310
6	Cameli	15	35	33	25	29	1603	36	Pescolanciano	16	27	36	12	20	1710
7	Campochiaro	28	23	30	10	12	1776	37	Pescopennataro	13	22	20	15	13	1207
8	Cantalupo del Sannio	29	40	43	32	47	2723	38	Pettoranello di Molise	13	17	11	19	15	935
9	Capracotta	42	78	70	36	43	3072	39	Pietrabbondante	34	75	55	38	36	3531
10	Carovilli	24	56	54	31	39	3006	40	Pizzone	26	34	25	38	36	1339
11	Carpinone	22	68	68	56	55	2950	41	Pozzilli	21	47	64	21	34	2565
12	Castel del Giudice	30	31	22	21	31	1365	42	Rionero Sannitico	39	46	41	23	25	2249
13	Castellone al Volturno	11	20	15	17	23	860	43	Roccamandolfi	28	45	48	40	59	2252
14	Castelluccio in Verrino	8	16	8	12	12	684	44	Roccasicura	15	32	30	34	40	1798
15	Castelpetroso	25	74	47	61	44	2518	45	Rocchetta al Volturno	29	38	26	28	27	2289
16	Castelpizzuto	7	13	12	13	7	496	46	San Massimo	11	19	25	21	22	1345
17	Cerro al Volturno	23	45	38	33	28	2096	47	San Pietro Avellana	18	47	39	30	32	2409
18	Chianci	18	24	15	18	32	1194	48	San Polo Matese	11	18	11	8	13	885
19	Civitanova del Sannio	38	68	74	48	55	3090	49	Sant'Agapito	13	23	18	18	16	1178
20	Colli al Volturno	19	30	34	22	15	1621	50	Sant'Angelo del Pesco	6	30	32	11	15	1378
21	Duronia	19	51	41	36	44	2292	51	Sant'Angelo in Grotte	16	38	33	33	36	1856
22	Filignano	28	49	42	25	20	2018	52	San Vincenzo a Volt.	13	18	19	32	23	787
23	Forli del Sannio	21	30	38	30	26	2353	53	Scapoli	10	28	25	22	14	1192
24	Fornelli	29	47	41	25	28	2012	54	Sessano	24	45	41	26	35	1948
25	Frosolone	65	117	117	84	92	5915	55	Sesto Campano	15	56	35	21	21	2030
26	Guardiaregia	24	48	50	11	21	2209	56	Vastogiardini	33	55	52	34	34	2241
27	Isernia	67	183	177	120	132	9226	57	Venafro	41	110	124	62	55	4966
28	Longano	16	25	34	14	22	1092								
29	Macchia d'Isernia	4	16	11	7	8	765								
30	Macchiagodena	37	65	58	41	65	3656								
									TOTALE	1400	2720	2597	1795	1994	133287

CIRCONDARIO DI LARINO.

1	Acquaviva Collecroce	8	58	42	30	28	1988	9	Guardialfiera	22	52	51	35	38	2022
2	Bonefro	40	129	108	47	61	5106	10	Guglionesi	60	152	144	104	99	6388
3	Campomarino	23	51	43	35	28	1845	11	Larino	63	151	132	125	104	7106
4	Casacalenda	73	190	183	100	99	7207	12	Lucito	28	70	47	53	42	2779
5	Castelbottaccio	18	45	48	25	37	1968	13	Lupara	16	43	38	24	25	2106
6	Castelluccio Acqua Borrana	40	100	137	56	88	4545	14	Montecilfone	33	82	70	65	57	3053
7	Civita Campomariano	17	87	72	58	62	2809	15	Montefalcione del Sannio	31	89	79	67	57	3576
8	Colletorto	36	82	77	49	43	3837	16	Montelongo	18	42	28	12	8	1331

TAVOLA I. — MOVIMENTO PER COMUNI.

Anno 1884.

Caserta.

CIRCONDARI E DISTRETTI — COMUNI	MATRIMONI	NATI		MORTI		POPOLAZIONE 31 dicembre 1884	CIRCONDARI E DISTRETTI — COMUNI	MATRIMONI	NATI		MORTI		POPOLAZIONE 31 dicembre 1884
		Maschi	Femmine	Maschi	Femmine				Maschi	Femmine			
											Maschi	Femmine	
17 Montenero di Bisaccia	67	138	127	81	65	5059	28 San Giacomo degli Schiavoni	6	25	26	17	14	1008
18 Montorio nei Frentani	29	59	61	36	38	2739	29 San Giuliano di Pug	17	32	30	26	30	1716
19 Morrone del Sannio	28	89	83	52	32	3730	30 San Martino in Pens.	42	146	109	106	76	4617
20 Palata	36	83	83	61	48	3367	31 Santa Croce di Magl.	48	118	112	82	106	4970
21 Portocannone	17	60	45	37	26	2172	32 Tavenna	19	59	61	45	33	2446
22 Proividenti	10	25	20	9	15	867	33 Termoli	39	130	102	82	55	4533
23 Ripabottoni	45	104	86	70	87	5010	34 Ururi	29	120	106	76	71	3807
24 Ripalda	23	61	70	54	66	2484							
25 Roccapivara	11	42	33	25	22	1828							
26 Rotello	22	45	54	50	45	2357							
27 San Felice Slavo	34	53	55	32	39	2521							
							TOTALE	1048	2812	2562	1826	1744	112899

PROVINCIA DI CASERTA.

CIRCONDARIO DI CASERTA.

1 Arienzo	30	98	90	54	51	3814	37 Parete	19	48	37	35	26	2167
2 Aversa	170	359	385	385	327	21510	38 Pastorano	15	29	31	23	13	1638
3 Baja e Latina	9	33	37	18	17	1936	39 Pietramelara	20	80	75	61	34	3298
4 Bellona	32	80	56	36	33	2813	40 Pietravairano	35	71	66	48	40	3405
5 Cajanello	12	19	17	14	10	1145	41 Pignataro Maggiore	35	88	72	50	61	4199
6 Calvi Risorta	34	71	54	50	45	3037	42 Pontelatone	13	38	22	14	17	1422
7 Camigliano	12	27	34	26	18	1714	43 Portico di Caserta	20	36	55	19	27	2298
8 Cancellò ed Arnone	18	24	27	25	29	1322	44 Prezzenano	17	28	23	17	10	1179
9 Capodrise	36	71	55	90	65	2951	45 Recale	17	54	33	48	53	2177
10 Capua	118	242	280	206	204	13860	46 Riardo	17	37	35	28	18	1460
11 Carinara	10	33	42	23	17	1480	47 Rocca d'Evandro	33	61	66	25	26	3157
12 Casagiove	52	101	107	76	63	4834	48 Roccaromana	22	34	24	18	22	1691
13 Casal di Principe	36	77	69	42	52	4040	49 Rocchetta e Croce	8	16	17	10	9	837
14 Casaluce	24	34	46	21	24	2358	50 San Cipriano d'Aversa	34	104	59	55	43	4218
15 Casapulla	29	71	55	46	30	3031	51 San Felice a Cancellò	72	169	163	108	108	7516
16 Caserta	244	669	594	438	374	31349	52 San Leucio	7	15	12	6	7	751
17 Castel di Sasso	10	33	16	13	17	1385	53 San Marcellino	13	31	25	14	16	1221
18 Castel Morrone	25	60	48	30	31	2855	54 San Marco Evangel.	18	37	32	23	30	1499
19 Castel Volturno	5	14	22	17	18	730	55 San Niccola la Strada	48	78	77	44	53	3968
20 Cervino	31	75	81	45	45	3346	56 San Pietro Infine	17	23	25	13	16	1422
21 Cesa	24	43	43	21	21	2139	57 San Prisco	35	85	98	58	64	4049
22 Curti	33	66	63	26	26	2843	58 Santa Maria Capua V.	159	376	321	236	209	20398
23 Formicola	33	47	42	22	22	2495	59 Santa Maria a Vico	57	114	97	76	80	5971
24 Frignano Maggiore	38	75	57	33	28	3213	60 San Tammaro	15	32	44	25	31	1737
25 Frignano Piccolo	22	53	56	24	30	2635	61 Sparanise	22	87	74	44	56	3871
26 Galluccio	24	61	53	26	23	3346	62 Succivo	13	46	40	30	17	2249
27 Giano Vetusto	11	15	17	4	5	975	63 Teano	102	247	257	170	172	13133
28 Grazzanise	31	87	76	42	53	4105	64 Teverola	7	20	30	8	11	1280
29 Gricignano di Aversa	14	28	30	26	20	1407	65 Trentola	23	50	40	29	31	2364
30 Liberi di Formicola	14	24	26	17	20	1600	66 Vairano Patenora	39	77	66	57	59	3565
31 Luscano e Ducenta	41	110	100	50	71	4388	67 Valle di Maddaloni	22	35	34	25	22	1799
32 Macerata di Marcanise	40	97	79	56	42	4042	68 Vico di Pantano	17	39	42	32	37	1753
33 Maddaloni	192	451	412	263	251	19945	69 Vitulaccio	15	46	37	22	25	2121
34 Marcanise	106	227	252	189	187	11364							
35 Mignano	20	59	60	29	27	2690							
36 Orta di Atella	21	71	49	40	52	2902							
							TOTALE	2607	6036	5639	3994	3791	293412

CIRCONDARIO DI GAETA.

1 Ausonia	33	85	43	46	47	3220	13 Gaeta	140	262	224	180	143	17377
2 Campodimele	5	18	14	8	13	968	14 Itri	62	111	109	90	86	6487
3 Carinola	94	211	176	134	110	8372	15 Lenola	27	62	43	22	26	3087
4 Castelforte	37	68	63	48	46	3470	16 Maranola	20	49	49	31	37	2371
5 Castellonorato	9	13	17	11	14	748	17 Marzano Appio	51	91	85	74	66	4576
6 Castelnuovo Parano	7	19	19	11	7	943	18 Minturno	86	142	174	113	105	8225
7 Conca della Campania	25	56	48	35	41	2925	19 Mondragone	43	108	104	45	64	4947
8 Coreno Ausonio	23	41	37	33	35	2024	20 Monte San Biagio	19	46	48	34	40	2063
9 Esperia	50	103	89	51	39	5295	21 Pastena	16	41	54	28	24	2597
10 Fondi	61	165	155	89	89	7731	22 Pico	31	53	42	24	27	2628
11 Formia	66	169	188	109	98	8976	23 Ponzano	51	82	55	26	17	4100
12 Francolise	21	52	41	35	20	1908	24 Roccamonfina	37	93	80	59	64	5188

TAVOLA I. — MOVIMENTO PER COMUNI.

Anno 1884.

Catanzaro.

CIRCONDARI E DISTRETTI — COMUNI	MATRIMONI	NATI		MORTI		POPOLAZIONE 31 dicembre 1884	CIRCONDARI E DISTRETTI — COMUNI	MATRIMONI	NATI		MORTI		POPOLAZIONE 31 dicembre 1884
		Maschi	Femmine	Maschi	Femmine				Maschi	Femmine			

PROVINCIA DI CATANZARO.

(Calabria Ulteriore II).

CIRCONDARIO DI CATANZARO.

1	Albi	15	31	37	26	21	2336	29	Montepaone	16	33	32	11	18	1535
2	Amaroni	14	27	24	14	16	1170	7	Olivadi	7	23	16	12	15	1093
3	Amato	7	29	15	25	18	1303	31	Palermi	10	46	30	35	30	1868
4	Andali	19	24	27	23	13	1621	32	Pentone	16	37	30	30	17	1782
5	Argusto	4	19	14	9	14	769	33	Petrizzi	11	35	41	30	26	1980
6	Badolato	40	93	64	57	47	3945	34	San Floro	7	34	23	30	36	1208
7	Belcastro	8	27	17	13	16	1202	35	San Sostene	18	34	49	26	27	2125
8	Borgia	24	96	100	104	104	4410	36	S. Caterina del Jonio	34	56	69	36	39	2847
9	Caraffa di Catanzaro	15	37	27	38	29	1363	37	Sant'Andrea Apostolo						
10	Cardinale	32	65	56	45	39	3347		del Jonio	49	72	74	88	84	3376
11	Catanzaro	205	550	565	477	477	28960	38	San Vito sul Jonio . .	24	55	41	31	28	2920
12	Cenadi	7	24	18	19	14	914	39	Satriano	17	39	39	26	29	2458
13	Centrache	9	26	39	14	16	1265	40	Sellia	13	52	42	24	27	1993
14	Cerva	12	31	21	15	23	987	41	Sersale	42	76	67	84	59	4080
15	Chiaravalle Centrale	35	84	73	63	48	4322	42	Settingiano	9	29	24	29	29	1546
16	Cropani	14	41	35	35	22	1641	43	Simeri e Crichi	9	37	38	40	32	1873
17	Davoli	25	54	51	31	41	3124	44	Sorbo San Basile	15	25	32	17	18	1228
18	Fossato Serralta	11	30	17	13	18	1565	45	Soverato	10	27	30	18	14	1217
19	Gagliato	6	20	23	9	9	983	46	Soveria Simeri	12	25	31	20	20	1292
20	Gasperina	28	84	74	69	49	3412	47	Squillace	11	48	60	21	30	2945
21	Girifalco	25	108	107	91	82	4533	48	Staletti	21	50	39	25	18	1919
22	Guardavalle	43	63	91	58	58	3614	49	Taverna	17	47	28	38	27	2248
23	Isca	18	47	45	32	37	2290	50	Tiriolo	27	73	69	70	71	3864
24	Magisano	17	37	41	23	23	2197	51	Torre di Ruggero	18	40	39	21	22	1829
25	Marcedusa	7	16	19	18	18	885	52	Valleflorita	14	35	36	14	13	1272
26	Marcellinara	14	24	24	21	13	1653	53	Zagarise	15	28	27	24	21	1658
27	Miglierina	10	23	21	28	28	1780								
28	Montauro	10	43	26	19	13	2030								
									TOTALE	1116	2809	2677	2189	2056	139797

CIRCONDARIO DI COTRONE.

1	Belvedere di Spinello	8	25	32	19	20	1467	15	Petilia Policastro	61	144	139	124	118	5766
2	Caccuri	18	35	42	29	37	1680	16	Petronà	26	49	55	33	31	2808
3	Casabona	33	62	57	29	24	2846	17	Roccabernarda	10	29	22	21	11	1310
4	Casino	20	45	43	22	22	2158	18	Rocca di Neto	8	24	23	24	26	1290
5	Cerenzia	10	17	22	10	11	670	19	San Mauro Marchesato	9	47	39	26	21	1789
6	Cirò	44	115	101	133	45	6238	20	San Nicola dell'Alto	39	49	61	32	34	2759
7	Cotrone	84	178	161	194	137	9662	21	Santa Severina	21	39	31	31	28	1672
8	Cotronei	10	41	30	81	82	1971	22	Savelli	57	115	125	64	80	4646
9	Crucoli	19	31	28	23	29	2472	23	Scandale	8	45	37	36	20	1505
10	Cutro	30	87	101	55	38	4594	24	Strongoli	24	60	70	43	44	3420
11	Isola Caporizzuto	27	64	43	36	29	2991	25	Umbriatico	12	23	21	16	7	1204
12	Melissa	18	41	43	42	44	1911	26	Verzino	14	31	27	13	10	1144
13	Mesuraca	31	85	75	71	56	3217								
14	Pallagorio	17	29	27	30	28	1133								
									TOTALE	658	1510	1455	1237	1032	72323

CIRCONDARIO DI MONTELEONE DI CALABRIA.

1	Acquaro	23	40	42	34	51	2158	11	Filandari	12	41	33	31	26	1746
2	Arena	22	59	46	73	70	2439	12	Filogaso	13	14	19	9	13	692
3	Briatico	34	60	54	31	29	3392	13	Francica	12	30	27	24	17	1454
4	Brognaturo	5	19	11	7	11	796	14	Gerocarne	15	29	43	33	38	1531
5	Capistrano	8	21	25	17	9	1180	15	Ionadi	6	19	17	13	20	1004
6	Cessaniti	16	48	44	29	28	2618	16	Joppolo	28	61	55	34	25	2677
7	Dasà	7	34	19	21	32	1625	17	Limbadi	44	96	91	41	39	3781
8	Dinami	17	44	35	32	39	1680	18	Majerato	20	56	51	49	56	2557
9	Drapia	27	53	62	38	37	3051	19	Mileto	36	111	109	55	57	4901
10	Fabrizia	26	100	82	71	76	5096	20	Mongiana	11	29	24	17	20	1342

TAVOLA I. — MOVIMENTO PER COMUNI.

Anno 1884.

Chieti.

CIRCONDARI E DISTRETTI — COMUNI	MATRIMONI	NATI		MORTI		POPOLAZIONE 31 dicembre 1884	CIRCONDARI E DISTRETTI — COMUNI	MATRIMONI	NATI		MORTI		POPOLAZIONE 31 dicembre 1884
		Maschi	Femmine	Maschi	Femmine				Maschi	Femmine			
											Maschi	Femmine	
21 Monteleone di Calabr.	124	249	234	167	156	12526	35 Serra San Bruno . . .	32	117	112	63	73	5386
22 Monterosso Calabro . .	17	42	43	34	24	2571	36 Simbario	11	36	21	18	8	1999
23 Nicotera	53	147	134	75	80	7195	37 Soriano	15	24	15	20	10	1260
24 Parghelia	28	79	67	36	50	3939	38 Soriano Calabro . . .	19	61	43	40	52	3958
25 Piscopio	13	34	14	21	15	1208	39 Spadola	9	19	13	17	12	694
26 Pizzo	74	158	126	127	121	8068	40 Spilinga	25	64	50	29	34	2633
27 Pizzoni	19	30	35	25	23	1504	41 Stefanacani	16	39	34	21	27	1820
28 Ricadi	32	59	61	37	24	2913	42 Tropea	43	115	107	54	63	5996
29 Rombiolo	27	86	66	58	52	3302	43 Vallelonga	19	59	38	22	28	2078
30 San Calogero	23	46	61	31	25	2842	44 Vazzano	14	27	26	11	12	1075
31 S. Costantino Calabro	13	43	48	25	16	1940	45 Zambrone	25	27	18	10	22	1382
32 S. Gregorio d' Ippona	9	32	27	27	28	1437	46 Zungri	18	32	40	15	10	1583
33 San Nicola da Crissa	21	50	51	32	42	2359							
34 Sant' Onofrio	24	76	56	55	46	2628							
							TOTALE	1105	2715	2429	1732	1750	129116

CIRCONDARIO DI NICASTRO.

1 Carlopoli	13	62	51	40	40	3085	16 Motta Santa Lucia . .	11	27	23	20	17	1800
2 Cicala	7	35	35	28	50	2022	17 Nicastro	125	307	343	215	215	14603
3 Confienti	20	55	51	35	41	3481	18 Nocera Terinese . . .	11	59	47	37	22	2987
4 Cortale	33	79	72	50	62	4129	19 Planopoli	13	28	23	32	28	1495
5 Curinga	18	64	63	54	57	3549	20 Platania	15	66	39	35	53	2757
6 Decollatura	44	99	89	65	72	5044	21 Polia	17	40	53	31	36	2669
7 Falerna	16	62	60	43	47	3001	22 Sambiasi	86	173	198	148	132	8893
8 Feroleo Antico	18	34	37	45	42	2215	23 San Mango d'Aquino	24	35	40	24	23	2009
9 Filadelfia	32	136	95	132	106	6545	24 San Pietro a Maida . .	27	64	45	37	31	2518
10 Francavilla Angitola . .	13	25	28	20	23	1472	25 San Pietro Apostolo . .	32	50	42	31	38	2697
11 Gimigliano	58	93	85	46	31	5047	26 Serrastretta	22	107	90	98	80	5638
11 Gizzzeria	28	56	64	85	82	2641	27 Soveria Mannelli . . .	23	36	48	32	37	2970
13 Jacurso	8	32	28	28	29	1545							
14 Maida	34	102	91	56	73	4826							
14 Martirano	21	46	38	15	31	2468							
							TOTALE	769	1970	1878	1482	1498	102106

PROVINCIA DI CHIETI.

(Abruzzo Citeriore).

CIRCONDARIO DI CHIETI.

1 Abbateggio	11	17	20	20	22	986	23 Pretoro	21	38	47	17	19	1902
2 Ari	15	53	44	35	26	2051	24 Rapino	22	48	54	49	45	2472
3 Arielli	13	42	29	22	28	1349	25 Ripa Teatina	32	59	47	46	32	5018
4 Bolognaro	8	22	29	15	13	1150	26 Roccamarianico	6	12	12	6	7	492
5 Bucchianico	44	89	81	60	65	4549	27 Roccamontepiano . . .	22	48	50	31	26	2383
6 Canosa Sannita	14	27	39	20	33	1529	28 Roccamorice	18	43	44	27	26	1739
7 Caramanico	62	123	117	71	87	5017	29 Salle	25	32	34	18	21	1422
8 Casacanditella	13	29	38	33	19	1616	30 S. Martino sulla Mar-						
9 Casalinocontrada	19	55	50	34	25	2138	ruccina	15	29	34	12	23	1572
10 Chieti	206	469	423	289	290	22432	31 S. Eufemia a Majella	11	37	35	40	41	1109
11 Fara Filiorum Petri . . .	26	45	40	27	28	1996	32 S. Valentino in Abruz-						
12 Filetto	17	47	35	27	22	1831	zo Citeriore	40	89	82	51	50	3881
13 Forcabobolina	10	55	40	23	32	2333	33 Serramonacesca	10	32	44	20	21	1638
14 Francavilla al Mare . . .	48	73	81	52	58	4840	34 Tocco da Casauria . . .	48	115	113	69	71	5201
15 Giuliano Teatino	10	36	25	17	24	1391	35 Tollo	25	44	60	42	38	2660
16 Guardiagrele	79	189	207	88	86	9197	36 Torrevecchia Teatina . .	15	41	34	16	23	2031
17 Lettomanoppello	32	53	50	42	37	2335	37 Turrialignani	8	25	20	9	12	772
18 Manoppello	42	98	101	51	49	4600	38 Vaccri	19	47	47	21	29	1704
19 Miglianico	19	52	63	57	47	2771	39 Villamagna	22	42	46	28	32	2455
20 Musellaro	11	20	19	16	14	707	40 Villarielli	4	21	27	15	19	1050
21 Pennapedimonte	15	21	17	18	16	1307							
22 Pescara	58	108	100	88	59	6355							
							TOTALE	1135	2525	2478	1622	1615	120041

TAVOLA I. — MOVIMENTO PER COMUNI.

Anno 1884.

Como.

CIRCONDARI E DISTRETTI — COMUNI	MATRIMONI	NATI		MORTI		POPOLAZIONE 31 dicembre 1884	CIRCONDARI E DISTRETTI — COMUNI	MATRIMONI	NATI		MORTI		POPOLAZIONE 31 dicembre 1884
		Maschi	Femmine	Maschi	Femmine				Maschi	Femmine			

CIRCONDARIO DI LANCIANO.

1	Altino	22	36	41	33	24	1896	22	Mozzagrognà	17	47	42	26	38	2047
2	Borrello	22	28	24	31	35	1746	23	Orsogna	88	182	165	102	88	6760
3	Buonanotte	8	16	18	8	4	566	24	Ortona	85	187	227	104	123	12666
4	Casoli	55	144	142	70	73	6409	25	Palena	39	92	61	54	48	4145
5	Castelfrentano	58	136	149	82	74	5930	26	Palombaro	28	39	42	19	19	2319
6	Civitaluparella	10	16	20	15	18	1259	27	Pennadomo	11	22	25	25	17	1195
7	Civitella Messer Rai- mondo	21	38	36	33	32	1830	28	Pizzoferrato	19	40	38	37	41	1713
8	Colledimacine	13	33	30	18	16	1496	29	Quadri	12	18	16	22	14	965
9	Crecchio	28	55	57	31	32	2913	30	Rocca San Giovanni	18	47	43	20	26	2123
10	Fallascoso	5	16	13	8	12	635	31	Roccascalegna	13	56	51	24	34	2137
11	Fallo	14	12	8	16	14	780	32	Rojo del Sangro	5	12	25	14	9	968
12	Fara San Martino	32	50	35	34	35	2440	33	Rosello	20	32	27	18	23	1407
13	Fossacesia	33	90	90	59	55	3620	34	Santa Maria Imbaro	3	27	15	14	14	847
14	Frisa	11	39	40	28	38	1733	35	S. Eusanio del Sangro	11	36	32	18	13	2284
15	Gamberale	18	25	21	14	12	1322	36	San Vito Chietino	36	89	83	55	45	4101
16	Gessopalena	25	73	70	28	41	3402	37	Taranta Peligna	18	37	27	12	18	1551
17	Lama del Peligni	30	46	57	43	31	2949	38	Torriceia Peligna	25	87	67	81	83	4113
18	Lanciano	156	368	345	209	211	17755	39	Treglio	3	16	21	11	7	682
19	Lettopalena	13	20	25	11	11	1087	40	Villa Santa Maria	38	71	58	32	56	2732
20	Montelapiano	13	11	13	10	9	697								
21	Montenerodomo	20	44	46	28	40	1931		TOTALE	1096	2433	2345	1487	1533	117091

CIRCONDARIO DI VASTO.

1	Archi	19	64	56	52	53	3048	22	Monteferrante	5	14	20	22	14	820
2	Atessa	77	250	228	145	174	10537	23	Montedorisio	23	67	52	31	39	2488
3	Bomba	30	65	53	43	35	3209	24	Paglieta	34	117	97	54	59	4444
4	Carpinetto Sinello	15	35	24	16	8	1398	25	Palmoli	23	78	80	61	50	3243
5	Carunchio	22	46	47	40	40	2422	26	Perano	12	33	31	25	16	1329
6	Casalanguida	34	77	78	40	47	3384	27	Pietraferrazzana	5	15	7	8	3	578
7	Casalbordino	51	130	98	64	74	5283	28	Pollutri	32	93	70	54	43	3736
8	Castelguidone	7	29	22	22	21	1159	29	Roccaspinalveti	20	48	44	28	28	2640
9	Castiglione Messer Ma- rino	46	109	78	76	88	4077	30	San Buono	29	70	55	41	31	2866
10	Celenza sul Trigno	10	34	34	34	26	1884	31	San Giovanni Lipioni	2	17	17	10	11	897
11	Colledimezzo	13	37	37	23	31	1541	32	San Salvo	37	74	50	40	45	2376
12	Cupello	34	83	77	72	70	3398	33	Scerni	40	106	102	56	68	4402
13	Dogliola	9	35	21	15	16	1041	34	Schiavi di Abruzzo	40	75	87	66	53	3916
14	Fraine	18	35	36	20	19	1615	35	Torino di Sangro	34	115	99	71	93	4201
15	Fresagrandinaria	11	37	56	19	16	1805	36	Tornareccio	28	50	57	35	39	2908
16	Furci	30	51	54	32	29	2452	37	Torrebruna	16	27	27	18	22	1683
17	Gissi	38	100	116	87	104	4505	38	Truffillo	11	29	28	23	20	1526
18	Guilmi	26	41	41	29	30	2017	39	Vasto	137	324	304	232	216	14532
19	Lentella	8	15	22	7	16	838	40	Villalfonsina	13	45	28	25	24	1769
20	Liscia	17	61	34	22	30	1769								
21	Montazzoli	29	42	48	47	24	3114		TOTALE	1075	2773	2515	1805	1825	120850

PROVINCIA DI COMO.

CIRCONDARIO DI COMO.

1	Albate	13	49	28	29	22	1805	13	Bellagio	20	72	57	52	33	3377
2	Albese	12	22	32	19	17	1569	14	Bellano	19	36	38	25	24	3172
3	Albiolo	10	16	15	8	8	821	15	Bene Lario	7	1	14	4	11	487
4	Albogasio	4	9	8	6	3	396	16	Beregazzo	8	10	12	10	16	708
5	Alserio	1	18	15	29	7	734	17	Bernate di Como	6	6	7	7	4	403
6	Alzate con Verzago	14	33	41	26	29	1515	18	Binago	27	27	29	16	19	1968
7	Anzano del Parco	13	22	32	22	22	1184	19	Bizzarone	5	15	15	2	3	637
8	Appiano	32	72	65	32	45	3191	20	Blessagno	8	8	6	3	6	441
9	Arcellasco	8	13	17	12	17	767	21	Blevio	7	17	14	13	9	957
10	Argegno	5	11	9	10	8	663	22	Breccia	6	29	28	15	12	1190
11	Arosio	4	29	26	20	12	1183	23	Breglia	1	..	4	3	1	268
12	Asnago	3	11	18	6	12	734	24	Bregnano	15	44	47	30	33	2483

TAVOLA I. — MOVIMENTO PER COMUNI.

Anno 1884.

Como.

CIRCONDARI E DISTRETTI — COMUNI.	MATRIMONI	NATI		MORTI		POPOLAZIONE 31 dicembre 1884	CIRCONDARI E DISTRETTI — COMUNI	MATRIMONI	NATI		MORTI		POPOLAZIONE 31 dicembre 1884
		Maschi	Femmine	Maschi	Femmine				Maschi	Femmine			
25 Brenna	11	30	24	11	14	1030	101 Gaggino	5	12	17	8	6	731
26 Brienno	5	7	6	9	11	512	102 Garzeno	10	25	19	22	19	1648
27 Brunate	2	6	10	1	3	396	103 Gera	7	5	11	5	5	554
28 Buccinigo	7	12	17	5	9	708	104 Germasino	5	6	6	2	4	406
29 Bugiallo	1	6	9	7	5	658	105 Gironico	6	19	20	7	10	806
30 Buguggio	4	1	5	2	3	149	106 Gotto	5	5	5	4	4	319
31 Bulgarograsso	6	19	22	6	13	917	107 Grandate	5	16	22	16	18	926
32 Bulgorello	3	8	8	3	13	695	108 Grandola	11	16	21	13	9	1213
33 Cabiato	9	32	33	10	11	1565	109 Gravedona	11	18	16	12	16	1640
34 Cadorago	15	35	29	11	23	1647	110 Griante	9	14	13	4	5	739
35 Cagno	12	14	18	5	5	1004	111 Grona	5	7	3	3	5	233
36 Camerlata	20	66	35	28	24	2648	112 Guanzate	20	59	55	30	19	2538
37 Cannago di Uggiate	2	8	13	5	3	488	113 Incino	9	25	26	15	10	1415
38 Cannago Volta	8	8	8	2	8	467	114 Intimiano	6	17	13	9	4	600
39 Campione	1	6	9	6	7	396	115 Introzzo	1	10	1	3	4	286
40 Cantù	65	194	162	117	99	8844	116 Inverigo	6	34	24	18	28	1368
41 Capiago	11	19	20	10	10	923	117 Laglio	4	4	12	7	5	645
42 Carate Lario	5	8	16	6	11	790	118 Laino	2	10	5	5	7	535
43 Carbonate	7	12	20	7	6	745	119 Lambrugo	6	22	16	10	10	675
44 Carcano	6	15	6	15	9	505	120 Lanzo d'Intelvi	8	14	14	8	5	712
45 Careno	2	4	2	1	2	230	121 Lemna	2	6	7	1	6	344
46 Carimate	15	34	33	24	18	1547	122 Lenno	3	24	15	13	14	1351
47 Carlazzo Valsolda	7	12	9	4	9	1030	123 Lezza	2	6	6	2	3	388
48 Carugo	13	43	28	21	23	1324	124 Lezzeno	10	28	33	17	11	1680
49 Casanovo di Uggiate	4	13	15	6	3	450	125 Limido	9	19	25	9	11	985
50 Casasco d'Intelvi	1	9	10	3	1	601	126 Limonta	2	5	4	13	12	392
51 Casletto	6	11	7	3	5	541	127 Lipomo	6	10	15	4	9	488
52 Caslino al Piano	4	16	8	12	7	583	128 Livo	4	9	12	5	12	778
53 Casnate	9	20	14	14	6	921	129 Locate Varesino	8	30	20	20	17	1329
54 Cassano Albese	3	14	22	4	7	491	130 Lomazzo	20	58	64	25	41	2838
55 Cassina Rizzardi	16	21	19	8	5	850	131 Loveno sopra Menag- gio	4	9	10	5	9	559
56 Castello Valsolda	3	3	5	2	2	210	132 Lucino	5	17	20	6	10	783
57 Castelnuovo Bazente	6	5	3	4	4	442	133 Luisago	8	9	15	7	8	496
58 Castiglione d'Intelvi	5	14	10	5	9	739	134 Lurago d'Erba	17	45	42	27	33	1916
59 Cavallasca	3	17	11	9	10	650	135 Lurago Marinone	12	14	17	8	13	917
60 Cavargna	4	8	5	8	12	453	136 Lurabe Abbate	21	92	77	41	52	3659
61 Caversaccio	6	2	7	1	3	491	137 Maccio	15	35	39	19	19	1718
62 Cerano d'Intelvi	3	13	6	10	12	702	138 Mariano Comense	54	116	100	71	77	5068
63 Cermenate	30	40	38	17	29	2741	139 Maslianico	7	15	14	9	4	855
64 Cernobbio	12	18	7	9	13	983	140 Menaggio	13	19	26	21	16	1438
65 China	2	3	4	2	1	260	141 Merone	6	12	5	3	4	442
66 Cirimido	5	16	18	10	17	971	142 Mezzegra	6	9	14	8	14	812
67 Civello	4	21	14	17	18	884	143 Minoprio	10	13	16	7	15	655
68 Civenna	1	4	8	6	7	429	144 Mojana	3	8	8	4	1	526
69 Civiglio	2	10	6	4	11	452	145 Molina	2	6	4	3	3	333
70 Claino con Osteno	4	8	10	10	12	717	146 Moltrasio	9	15	22	17	24	1115
71 Colico	18	45	51	33	33	3640	147 Monzuzzo	11	23	18	9	10	966
72 Colono	2	16	9	7	7	607	148 Montano Comasco	8	16	16	12	3	597
73 Como	167	367	386	394	382	25518	149 Montemezzo	7	6	6	7	5	394
74 Consiglio di Rumo	8	8	20	12	7	924	150 Monte Olimpino	17	55	45	25	24	2405
75 Corenno Plinio	2	2	3	4	4	214	151 Montorfano	10	17	14	12	12	687
76 Corrido	6	11	12	5	9	593	152 Mozzate	8	45	34	22	18	1897
77 Costa Masnaga	21	39	48	27	22	2107	153 Musso	4	10	12	13	12	730
78 Crema	3	11	12	16	14	1002	154 Nesso	9	24	18	13	15	1421
79 Cremnago	4	29	21	8	7	902	155 Nibionno	14	35	35	23	26	1602
80 Cressogno	3	3	3	3	3	87	156 Novedrate	9	22	18	21	13	961
81 Crevenna	5	10	12	5	10	540	157 Olgiata Comasco	32	56	51	23	23	2721
82 Croce	2	2	2	3	1	205	158 Oltrona di S. Mamette	4	15	10	5	5	706
83 Cuceciago	14	22	31	12	20	1112	159 Orsenigo	10	21	20	10	12	1044
84 Cusino	2	5	2	4	4	281	160 Ossuccio	9	17	14	6	9	969
85 Dasio	1	2	2	1	1	142	161 Palanzo	3	3	5	4	1	400
86 Dervio	5	21	16	8	17	913	162 Parè	10	9	14	3	2	617
87 Dizzasco	4	9	6	8	12	604	163 Parravicino	3	14	5	14	9	494
88 Domaso	9	18	16	9	8	1178	164 Peggio	3	2	6	5	3	347
89 Dongo	9	21	28	14	19	1483	165 Pello di Sopra	2	11	12	5	4	698
90 Dorio	1	12	9	4	7	421	166 Perledo	5	10	9	13	15	1072
91 Dosso del Liro	2	5	7	2	9	709	167 Pianello del Lario	7	17	10	12	16	990
92 Drano	3	10	5	2	4	420	168 Piano Porlezza	2	6	5	6	6	411
93 Drezzo	6	17	14	10	10	555	169 Piazza Santo Stefano	7	18	17	4	9	1024
94 Erba	14	29	26	17	21	1753	170 Pigra	1	6	6	3	2	488
95 Esino Inferiore	1	6	7	3	3	399	171 Plesio	2	12	14	10	11	836
96 Esino Superiore	2	7	3	5	1	475	172 Pognana	5	14	12	16	10	676
97 Fabbrica Durini	5	19	18	9	11	695	173 Ponna	7	9	1	5	2	496
98 Fagnegrò	14	36	32	20	17	1554	174 Ponte Lambro	6	14	18	15	9	882
99 Figino Serenza	13	44	30	24	21	1541	175 Ponzate	2	4	13	3	5	376
100 Fino Mornasco	22	45	43	27	23	2177							

TAVOLA I. — MOVIMENTO PER COMUNI.

Anno 1884.

Como.

CIRCONDARI E DISTRETTI — COMUNI	MATRIMONI	NATI		MORTI		POPOLAZIONE 31 dicembre 1884	CIRCONDARI E DISTRETTI — COMUNI	MATRIMONI	NATI		MORTI		POPOLAZIONE 31 dicembre 1884		
		Maschi	Femmine	Maschi	Femmine				Maschi	Femmine					
176	Porlezza	8	12	15	14	14	1236	202	Sueglio	4	11	12	4	1	614
177	Puria	1	3	3	3	3	267	203	Tavernerio	9	19	27	9	7	1015
178	Ramponio	3	11	5	5	3	474	204	Tavordo	4	10	9	8	8	477
179	Rebbio	7	29	30	11	11	1104	205	Torno	4	7	8	1	9	617
180	Rezzonico	2	14	11	7	5	621	206	Traversa	2	4	4	1	1	247
181	Rodero	6	14	13	6	9	702	207	Tremenico	3	10	5	2	1	490
182	Rogeno	9	26	23	12	8	1103	208	Tremezzo	8	17	22	14	20	1451
183	Romano Brianza	7	33	18	14	12	982	209	Treviso	6	10	14	4	5	548
184	Ronago	4	13	13	3	8	548	210	Trezzozone	1	6	3	4	308
185	Rovellasca	36	54	41	40	27	2381	211	Turate	35	69	69	46	44	3116
186	Rovello	13	53	41	25	22	1895	212	Uggiate	19	18	18	10	12	1150
187	Rovenna	4	11	21	16	10	970	213	Urio	3	5	2	1	365
188	Sala Comacina	3	11	9	10	9	677	214	Varenna	11	11	9	18	14	972
189	San Bartolommeo Val Cavargna	4	18	19	7	12	846	215	Vassena	3	2	10	3	6	329
190	San Fedele	3	11	14	10	5	965	216	Veleso	4	9	9	7	9	581
191	San Nazzaro Val Cavargna	7	8	10	5	8	573	217	Vendrogno	4	10	12	9	13	1168
192	San Siro	5	19	16	10	5	1218	218	Veniano	5	15	15	5	4	717
193	Sant'Abbondio	15	21	10	4	14	768	219	Vercana	6	10	12	11	11	883
194	Scaria	3	1	9	3	1	371	220	Vergosa	8	20	18	3	5	910
195	Schignano	21	46	33	23	26	2000	221	Verna	2	4	4	2	1	217
196	Seghebbia	1	2	4	3	2	115	222	Vertemate	7	21	25	11	11	1112
197	Senna Comasco	8	17	16	14	10	563	223	Vestreno	4	7	8	7	3	472
198	Solbiate	10	25	19	8	5	920	224	Vill'Albese	10	40	31	20	22	1894
199	Solzago	3	17	9	9	2	446	225	Villa Romanò	3	13	12	7	6	460
200	Sorico	3	4	4	5	3	495	226	Zelbio	3	3	6	1	5	330
201	Stazzonà	7	6	4	4	7	596		TOTALE	1954	4625	4424	2947	3005	247853

CIRCONDARIO DI LECCO.

1	Abbadia sopr'Adda	3	16	8	4	7	751	39	Civate	12	21	28	13	16	1712
2	Acquate	15	36	20	12	17	1604	40	Cologna	3	14	14	4	5	551
3	Airuno	3	14	8	5	10	691	41	Conconedo	5	1	1	2	2	136
4	Aizzuro	1	5	2	2	1	215	42	Consonno	3	6	5	1	1	291
5	Annone di Brianza	11	13	20	13	9	1240	43	Contra	18	38	34	21	30	1582
6	Asso	12	29	22	27	36	2015	44	Cortabbio	4	2	8	3	5	561
7	Bagaggera	7	2	11	4	6	350	45	Cortenova	9	17	18	17	10	1004
8	Bajedo	2	2	3	2	2	220	46	Crandola	3	8	7	2	4	398
9	Ballabio Inferiore	1	7	7	3	5	312	47	Cremella	12	18	18	7	7	675
10	Ballabio Superiore	3	8	5	8	7	512	48	Cremeno	7	5	14	3	7	655
11	Barcone	3	4	3	2	2	312	49	Dolzago	6	13	18	9	9	953
12	Barni	9	7	7	4	373	50	Dozio	1	3	1	1	..	94
13	Bartesate	3	6	9	3	5	311	51	Ello	6	7	12	4	4	797
14	Barzago	15	31	29	23	35	1601	52	Galbiate	15	39	37	26	20	2204
15	Barzanò	19	37	44	21	26	1727	53	Garbagnate Monastero	8	28	25	14	13	1215
16	Barzio	3	17	21	5	7	796	54	Garlate	6	9	9	13	6	800
17	Biglio	2	5	..	3	..	123	55	Germanedo	3	12	11	10	7	788
18	Bindo	1	3	4	3	197	56	Imberido	2	13	15	4	5	632
19	Bosisio	19	41	32	30	19	2023	57	Imbersago	13	19	26	15	14	1175
20	Brianzola	9	11	12	6	11	693	58	Indovero	3	9	7	10	5	552
21	Brivio	11	38	35	44	36	2059	59	Introbio	2	13	13	6	6	879
22	Bulciago	8	15	19	11	6	1019	60	Laora	11	35	23	25	27	1444
23	Cagliano	4	12	12	2	7	448	61	Lasnigo	3	9	4	5	4	501
24	Caglio	2	10	13	3	5	565	62	Lecco	72	125	125	125	121	8184
25	Calco	23	26	28	16	19	1624	63	Liernà	3	9	13	9	13	990
26	Canzo	10	29	29	17	28	1787	64	Linzanico	3	5	13	3	8	609
27	Capiate	3	4	6	1	7	299	65	Lomagna	12	36	33	16	12	1227
28	Carella con Mariaga	3	10	7	11	14	561	66	Bomaniga	7	21	12	8	7	728
29	Casargo	4	2	6	4	4	560	67	Longone al Segrino	5	10	8	6	10	479
30	Casatenovo	30	91	82	58	47	3875	68	Maggianico	16	33	28	26	16	1873
31	Casino Piano d'Erba	8	26	19	18	18	1083	69	Magreglio	5	4	1	8	279
32	Cassago	13	20	20	13	9	902	70	Malgrate	6	14	10	12	16	831
33	Cassina	3	3	9	1	1	273	71	Mandello del Lario	8	12	14	15	13	1197
34	Cassina Mariaga	3	22	11	8	10	712	72	Margno	3	4	1	2	2	368
35	Castello Sopra Lecco	20	50	36	36	41	2835	73	Merate	14	46	56	27	45	2662
36	Castelmarte	5	12	13	5	15	500	74	Missaglia	15	34	41	28	23	1680
37	Cernusco Lombardo- ne	13	22	29	14	11	1412	75	Moggio	5	9	5	..	2	360
38	Cesana di Brianza	7	10	16	1	8	759	76	Molteno	10	26	27	14	27	1367
								77	Mondonico	4	19	23	7	13	978

TAVOLA I. — MOVIMENTO PER COMUNI.

Anno 1884.

Como.

CIRCONDARI E DISTRETTI — COMUNI	MATRIMONI	NATI		MORTI		POPOLAZIONE 31 dicembre 1884	CIRCONDARI E DISTRETTI — COMUNI	MATRIMONI	NATI		MORTI		POPOLAZIONE 31 dicembre 1884
		Maschi	Femmine	Maschi	Femmine				Maschi	Femmine			
											Maschi	Femmine	
78 Monteverecchia	5	20	21	15	4	990	104 Rezzago	4	4	10	6	4	407
79 Monticello	15	41	40	22	35	2155	105 Robbiate	10	39	22	10	22	1353
80 Morterone	1	7	3	9	8	189	106 Rongio	4	17	23	10	16	1451
81 Nava	3	16	11	10	11	575	107 Rovagnate	5	19	19	10	13	878
82 Novate di Brianza	6	9	12	6	9	457	108 Sabbioncello	16	23	22	30	17	1145
83 Oggiono	30	42	56	34	49	3111	109 Sala al Barro	2	8	7	5	6	459
84 Olcio	2	6	4	5	10	441	110 San Giovanni alla Ca-						
85 Olgate Molgora	13	28	22	19	14	1173	stagna	10	39	26	26	33	1653
86 Olginate	17	29	33	19	18	1961	111 Santa Maria Hoè	13	17	14	10	12	805
87 Onno	3	2	2	3	3	436	112 Sartirana Briantea	6	15	20	10	11	916
88 Oriano di Brianza	4	13	10	6	5	465	113 Sirone	13	20	23	11	20	1292
89 Osnago	20	44	52	25	37	2158	114 Sirtori	9	19	18	5	15	1080
90 Pasturo d'Adda	12	27	31	19	21	1205	115 Somana	1	6	4	6	6	427
91 Pagnona	4	4	13	2	6	477	116 Sormano	7	14	19	11	13	861
92 Parlasco	2	2	2	3	1	162	117 Suello	6	14	18	5	8	719
93 Pasturo	7	13	18	7	5	827	118 Taceno	3	3	7	4	5	466
94 Penzaso	3	15	20	11	20	874	119 Valbrona	6	17	25	24	26	1277
95 Perego	13	15	21	9	9	917	120 Valgrentino	7	21	25	22	11	1452
96 Pescate	1	8	5	5	7	400	121 Valmadrera	23	72	65	52	51	3980
97 Pessina Valsassina	3	4	3	4	184	122 Verderio	21	42	47	31	30	2115
98 Premana	9	16	22	17	22	1024	123 Viganò	13	18	20	23	13	944
99 Primaluna	4	7	5	4	3	420	124 Villa Vergano	4	20	15	14	4	859
100 Proserpio	5	8	12	12	11	556	125 Vimogno	1	2	1	5	4	253
101 Pusiano	6	15	12	7	3	719	126 Visino	3	7	16	13	10	592
102 Rancio di Lecco	15	30	32	25	25	1603							
103 Ravellino	6	7	6	7	4	504							
							TOTALE	1032	2331	2352	1609	1735	130117

CIRCONDARIO DI VARESE.

1 Abbiate Guazzone	11	23	27	12	15	1442	42 Capolago	4	8	10	6	2	485
2 Agra	8	12	20	3	12	1026	43 Capronno	3	6	7	1	1	297
3 Angera	27	47	41	17	24	2767	44 Caravate	16	34	25	16	22	1502
4 Arbizio	27	7	4	6	5	310	45 Cardana	4	16	11	4	10	704
5 Arcisate	15	31	33	18	23	1729	46 Carnago	8	28	19	19	15	1448
6 Arcumeggia	2	5	4	3	3	315	47 Caronno Corbellaro	1	5	1	119
7 Ardenna	2	1	1	1	1	132	48 Caronno Ghiringhello	10	38	27	9	20	1626
8 Armio	4	5	3	5	2	493	49 Casalzuigno	4	12	16	7	13	954
9 Arolo	4	7	3	5	4	390	50 Casclago	7	13	16	6	11	781
10 Azzate	8	24	26	21	18	1555	51 Cassano Valcuvia	5	5	2	6	451
11 Azzio	5	8	13	1	3	502	52 Castello Valtravaglia	6	14	17	13	9	1643
12 Ballarate	1	5	8	2	3	311	53 Castelseprio	8	8	8	3	3	496
13 Baraso	5	15	12	7	7	716	54 Castiglione Olona	13	35	31	18	25	1607
14 Bardello	7	24	19	10	8	873	55 Castronno	8	7	26	13	10	848
15 Barza	1	10	4	6	3	302	56 Cavona	3	4	1	4	3	447
16 Barzola	1	6	6	3	7	226	57 Cazzago Brabbia	9	10	17	12	13	823
17 Bedero Valcuvia	3	9	10	8	10	458	58 Cazzone	15	52	43	34	22	2440
18 Besano	6	17	8	15	10	1060	59 Cellina	3	10	3	9	1	431
19 Besozzo	18	64	45	25	20	2204	60 Cerro Lago Maggiore	1	8	9	2	3	400
20 Biandronno	17	24	29	17	14	1501	61 Cittiglio	10	16	19	22	13	1267
21 Biegno	4	8	5	8	4	467	62 Clivio	6	23	9	10	7	930
22 Biuschio	13	14	30	19	20	1520	63 Coequio	17	31	31	16	21	2001
23 Bizzozero	7	19	22	9	14	1033	64 Comabbio	13	15	8	3	1	719
24 Bobbiate	2	16	9	5	6	480	65 Comerio	9	22	22	9	9	856
25 Bodio	5	20	15	3	11	801	66 Cremonaga	1	3	3	3	1	251
26 Bogno	9	11	14	4	4	637	67 Crosio della Valle	2	7	7	3	1	353
27 Bosco Valtravaglia	3	7	12	2	9	469	68 Cusago al Monte	9	23	21	21	23	1524
28 Brebbia	17	40	48	29	23	1721	69 Cuggiate	3	11	18	9	16	863
29 Bregano	1	9	7	5	3	402	70 Cunardo	6	15	25	10	19	1256
30 Brenno Useria	9	18	10	5	7	797	71 Curiglia	1	9	8	4	6	535
31 Brenta	6	12	16	9	10	784	72 Cuviglio in Valle	4	12	7	7	7	631
32 Brezzo di Bedero	8	18	4	12	5	884	73 Cuvio	13	21	16	18	6	1173
33 Brinzio	1	9	4	5	5	527	74 Daverio	9	23	23	11	10	1092
34 Brissago	5	10	9	4	4	550	75 Due Cossani	4	2	5	3	1	275
35 Brunello	4	12	5	2	3	436	76 Dumenza	5	12	11	7	4	731
36 Brusimpiano	5	10	9	5	7	572	77 Duno	2	2	6	1	1	267
37 Buguggiate	2	12	13	4	5	503	78 Fabiasco	2	2	1	2	1	199
38 Cabiaglio	3	10	8	7	11	598	79 Ferrera di Varese	2	8	8	6	8	391
39 Cadero con Graglio	1	5	1	4	3	504	80 Galliate Lombardo	2	4	11	5	9	519
40 Cadrezzate	3	28	17	7	6	945	81 Garabiate	1	4	1	1	207
41 Campagnano Veduggia	3	..	2	2	1	196	82 Gavirate	14	46	37	30	19	2278

TAVOLA I. — MOVIMENTO PER COMUNI.

Anno 1884.

Cosenza.

CIRCONDARI E DISTRETTI — COMUNI	MATRIMONI	NATI		MORTI		POPOLAZIONE 31 dicembre 1884	CIRCONDARI E DISTRETTI — COMUNI	MATRIMONI	NATI		MORTI		POPOLAZIONE 31 dicembre 1884		
		Maschi	Femmine	Maschi	Femmine				Maschi	Femmine					
83	Gazzada	7	18	15	5	7	660	123	Musignano	4	2	10	2	273	
84	Gemonio	8	13	22	16	17	1157	124	Olginasio	5	12	17	3	552	
85	Germignaga	14	42	46	18	22	1634	125	Oltrona al Lago	4	9	16	7	594	
86	Gornate Inferiore	7	8	6	7	7	608	126	Orino	3	14	8	6	596	
87	Gornate Superiore	5	6	3	5	4	334	127	Pino Lago Maggiore	1	5	8	1	411	
88	Grantola	5	12	8	4	3	503	128	Porto Ceresio	5	10	13	5	634	
89	Gurone	12	11	16	8	7	701	129	Porto Valtravaglia	10	22	14	10	949	
90	Induno Olona	15	42	31	27	27	2352	130	Rancio Vulcuvia	5	5	10	4	676	
91	Ispra	5	42	39	21	9	1566	131	Ranco	5	7	13	6	540	
92	Lavena	16	23	17	14	12	907	132	Roggiano Valtravaglia	1	6	3	2	343	
93	Laveno	19	25	32	24	16	2739	133	Rovate	1	5	10	4	356	
94	Leggiano	9	17	13	7	6	896	134	Runo	5	6	4	4	324	
95	Lentate Verbano	4	25	20	3	6	834	135	Saltrio	6	19	12	9	891	
96	Lissago	2	10	15	5	6	481	136	Sangiano	3	16	24	3	677	
97	Lissanza	4	12	7	2	7	465	137	Santa Maria del Monte	3	3	1	1	333	
98	Lomnago	2	4	5	1	3	280	138	Sant'Ambrogio Olona	9	12	14	11	775	
99	Lonate Ceppino	9	16	19	6	18	1098	139	Schianno	8	11	17	4	753	
100	Lozza	2	17	4	1	3	373	140	Taino	14	37	35	17	11	1604
101	Lozzo	4	2	4	3	4	356	141	Ternate	10	28	17	15	7	992
102	Luinata	8	8	14	5	6	644	142	Torba	3	2	2	2	2	179
103	Luvino	32	83	62	52	34	3623	143	Tradate	21	47	41	35	29	2718
104	Maccagno Inferiore	6	8	5	2	2	660	144	Travedona	12	24	33	13	16	1352
105	Maccagno Superiore	3	11	5	7	5	778	145	Trevisago	4	10	6	8	4	606
106	Malgeso	10	24	21	5	12	727	146	Tronzano Lago Maggiore	3	6	2	6	3	430
107	Malnate	32	59	58	27	40	3044	147	Valganna	15	19	21	10	11	1012
108	Marchirolo	2	9	10	6	5	799	148	Varano	4	26	21	10	5	911
109	Marzio	1	4	2	2	1	182	149	Vararo	2	5	4	4	2	278
110	Masciago Primo	2	3	2	4	4	251	150	Varese	120	251	238	161	161	14362
111	Masnago	9	27	29	11	7	1040	151	Veccana	10	10	19	10	10	829
112	Mercoallo	6	8	15	11	19	690	152	Vedano Olona	17	46	47	23	22	1951
113	Mesenzano	10	12	15	6	3	636	153	Velate	19	34	37	16	13	1460
114	Mombello Lago Maggiore	15	23	36	16	19	2332	154	Venegono Inferiore	9	21	20	12	4	1075
115	Monate	4	6	9	..	4	377	155	Venegono Superiore	15	30	20	9	16	1332
116	Montegrino	9	10	11	10	16	970	156	Vergobbio	2	9	2	5	4	472
117	Monteviasco	2	7	5	2	9	394	157	Viconago	10	15	24	15	12	1243
118	Monvalle	7	18	22	6	7	923	158	Viggiù	20	38	37	29	23	2485
119	Morazzone	11	25	31	12	14	1600	159	Voldomino	9	34	25	13	21	1049
120	Morosolo	13	27	22	8	8	1038	160	Volturne	4	18	11	2	3	532
121	Muceno	1	5	4	4	5	345								
122	Musadino	7	9	10	11	3	537								
									TOTALE	1236	2859	2725	1603	1606	155041

PROVINCIA DI COSENZA.

CIRCONDARIO DI CASTROVILLARI.

1	Aequaformosa	19	30	27	12	14	1762	22	Mottafollone	11	22	29	10	11	1348
2	Albidona	17	34	29	13	19	1771	23	Nocera	5	21	28	14	16	1287
3	Alessandria del Carretto	10	33	30	26	24	1764	24	Oriolo	33	101	86	55	35	4070
4	Altomonte	31	64	60	43	52	3450	25	Papasidero	21	60	56	33	26	2933
5	Amendolara	18	45	33	18	21	1755	26	Platiaci	18	46	37	33	28	1898
6	Canna	13	21	35	20	19	1761	27	Rocca Imperiale	12	60	48	43	26	2784
7	Cassano al Jonio	79	223	157	167	184	9216	28	Roseto Capo Spulico	6	30	25	13	9	1595
8	Castroregio	8	25	23	11	9	1643	29	San Basile	13	50	29	30	40	1869
9	Castrovillari	79	165	171	117	123	10743	30	San Donato di Ninea	22	58	50	23	42	3774
10	Cerchiara di Calabria	35	66	77	48	52	3389	31	San Lorenzo Bellizzi	28	59	46	30	30	2214
11	Civita	19	55	51	25	24	2425	32	San Lorenzo del Vallo	15	26	27	26	28	1304
12	Firmo	21	64	39	33	22	2064	33	San Sosti	24	63	46	52	48	3271
13	Francavilla Marittima	24	35	35	24	22	1718	34	S. Caterina Albanese	16	32	42	24	21	1611
14	Frascineto	32	61	67	24	29	2815	35	Sant'Agata di Esaro	22	53	49	39	51	3154
15	Laino Borgo	40	56	42	44	47	3021	36	Saracena	25	73	75	39	46	3443
16	Laino Castello	9	21	17	14	7	1277	37	Spezzano Albanese	57	85	103	91	114	3853
17	Lungro	58	104	100	69	70	5569	38	Tarsia	21	55	55	60	64	2219
18	Malvito	18	44	29	24	19	1729	39	Terranova di Sibari	27	59	54	49	61	2498
19	Montegiordano	13	48	45	28	33	2393	40	Trebisacce	17	35	25	25	17	1700
20	Morano Calabro	75	120	131	142	140	8266	41	Villapiana	8	22	25	10	17	1311
21	Mormanno	58	102	106	51	54	5715								
									TOTALE	1077	2426	2239	1652	1714	122382

TAVOLA I. — MOVIMENTO PER COMUNI.

Anno 1884.

Cosenza.

CIRCONDARI E DISTRETTI — COMUNI	MATRIMONI	NATI		MORTI		POPOLAZIONE 31 dicembre 1884	CIRCONDARI E DISTRETTI — COMUNI	MATRIMONI	NATI		MORTI		POPOLAZIONE 31 dicembre 1884
		Maschi	Femmine	Maschi	Femmine				Maschi	Femmine			
1 Acri	113	269	280	79	105	11669	33 Mongrassano	25	55	43	23	35	2107
2 Altilia	12	28	25	17	11	1336	34 Montalto Uffugo	54	117	128	56	61	6395
3 Aprigliano	52	100	90	69	80	4209	35 Panettieri	7	7	18	5	12	728
4 Beliso	5	20	20	17	19	1126	36 Parenti	22	32	35	35	26	1659
5 Bianchi	19	33	28	18	21	1585	37 Paterno Calabro	19	52	34	30	30	2415
6 Bisignano	34	94	75	77	76	4411	38 Pedace	23	34	52	43	40	2106
7 Carolei	6	23	25	24	32	1692	39 Pedivigliano	14	34	21	17	19	1756
8 Carpanzano	9	25	15	15	18	1287	40 Piane Crati	11	24	15	11	3	936
9 Casole Bruzio	14	38	25	38	34	1480	41 Pietrafitta	30	64	67	54	51	2597
10 Castiglione Cosentino	16	23	28	2	4	1572	42 Rende	34	86	106	86	67	5343
11 Castrolibero	17	49	52	34	45	2568	43 Roggiano Gravina	31	91	87	87	69	3700
12 Celico	11	13	17	17	10	1025	44 Rogliano	45	107	116	68	80	5148
13 Cellara	19	48	46	37	25	2368	45 Rose	25	64	55	46	38	2687
14 Cerisano	21	30	35	18	32	1603	46 Rota Greca	15	25	35	19	26	1689
15 Cervicati	23	44	44	23	21	2759	47 Rovito	14	41	53	25	17	2021
16 Cerzeto	12	40	29	26	33	1814	48 San Benedetto Ullano	23	25	29	13	16	2367
17 Colosimi	149	386	374	570	698	15149	49 San Fili	34	75	58	29	44	3906
18 Cosenza	23	65	53	56	47	3232	50 San Giovanni in Fiore	101	292	252	194	197	11067
19 Dipignano	15	27	29	17	12	1293	51 San Marco Argentano	62	94	104	56	56	4869
20 Domanteo	30	90	78	48	50	4203	52 San Martino di Finita	22	60	51	27	23	2072
21 Fagnano Castello	12	28	23	10	5	1051	53 San Pietro in Guarano	20	56	73	33	36	3323
22 Figline Vegliaturo	30	55	67	48	53	2947	54 S. Stefano di Rogliano	11	21	18	13	9	1105
23 Grimaldi	5	26	30	17	14	1236	55 San VincenzoLa Costa	17	47	28	19	22	2202
24 Lappano	21	37	49	23	36	2365	56 Seigliano	31	52	63	49	40	3103
25 Lattarico	52	112	96	54	64	4117	57 Serra Pedace	12	43	31	15	12	1434
26 Luzzi	27	33	35	28	24	2101	58 Spezzano Grande	19	55	48	21	32	2298
27 Malito	17	43	30	5	7	1687	59 Spezzano Piccolo	11	35	42	29	25	1424
28 Mangone	28	44	47	35	39	2859	60 Torano Castello	25	61	58	30	22	2583
29 Marano Marchesato	4	25	14	18	20	1423	61 Trenta	12	31	25	19	16	1417
30 Marano Principato	12	28	15	15	13	1380	62 Zupanò	12	35	22	10	10	1471
31 Marzi	26	86	68	38	32	3739							
32 Mendicino							TOTALE	1643	3832	3662	2676	2840	180068

CIRCONDARIO DI PAOLA.

1 Acquappesa	27	25	32	15	12	1807	17 Lago	37	79	71	33	36	3793
2 Ajello	27	51	49	40	53	3183	18 Longobardi	21	46	45	22	18	2331
3 Ajeta	26	61	46	19	33	3236	19 Majerà	25	40	32	17	15	1978
4 Amantea	21	99	104	70	56	4854	20 Orsomarso	25	43	45	45	30	1956
5 Belmonte Calabro	33	98	67	35	34	4105	21 Paola	96	193	183	82	90	8939
6 Belvedere Marittimo	49	105	76	41	48	5204	22 Sangineto	9	39	30	21	25	2142
7 Bonifati	34	78	64	48	46	3672	23 San Lucido	33	52	57	23	23	3741
8 Bonvicino	18	31	40	14	22	2264	24 San Pietro in Amantea	12	21	28	16	20	1087
9 Cetraro	34	118	121	63	59	6087	25 Santa Domenica Talao	22	30	47	21	25	2284
10 Cleto	4	31	34	22	24	1452	26 Scalea	20	49	68	20	31	2883
11 Diamante	15	34	25	17	22	2322	27 Serra di Ajello	11	25	28	15	16	644
12 Falconara Albanese	31	49	48	20	20	2031	28 Terrati	4	7	8	8	4	463
13 Fiumefreddo Bruzio	29	102	91	45	52	4355	29 Tortora	21	27	22	6	15	1776
14 Fuscaldo	78	154	141	85	72	8427	30 Verbicaro	55	93	94	89	104	5170
15 Grisolia Cipollina	30	86	67	59	51	2933							
16 Guardia Piemontese	17	29	19	15	18	1200	TOTALE	864	1895	1782	1026	1074	96299

CIRCONDARIO DI ROSSANO.

1 Bocchigliero	32	55	55	33	22	3472	11 Pietrapaola	4	24	30	18	11	1083
2 Calopezzati	9	38	45	26	23	1660	12 Rossano	146	398	358	212	218	18666
3 Caloveto	17	65	57	29	22	2404	13 San Cosimo	7	7	10	18	10	797
4 Campana	23	49	55	32	30	2345	14 San Demetrio Corone	30	63	80	33	35	3952
5 Cariati	21	56	40	32	35	3846	15 San Giorgio Albanese	19	20	15	23	12	1278
6 Corigliano Calabro	140	342	305	240	212	13878	16 Santa Sofia d'Epìro	20	34	38	29	24	1699
7 Cropalati	10	29	30	12	14	1551	17 Scala Coeli	17	34	25	21	15	1881
8 Longobucco	44	126	110	40	54	3767	18 Vaccarizzo Albanese	8	24	40	15	14	1651
9 Mandatoriccio	13	40	35	28	16	1912							
10 Paludi	12	43	29	14	17	1707	TOTALE	572	1447	1357	855	784	67549

TAVOLA I. — MOVIMENTO PER COMUNI.

Anno 1884.

Cremona.

CIRCONDARI E DISTRETTI — COMUNI						POPOLAZIONE 31 dicembre 1884	CIRCONDARI E DISTRETTI — COMUNI						POPOLAZIONE 31 dicembre 1884		
MATRIMONI	NATI		MORTI		MATRIMONI		NATI		MORTI						
	Maschi	Femmine	Maschi	Femmine			Maschi	Femmine	Maschi	Femmine					
1	Calvatone	13	42	37	29	21	1845	11	Scandolara Ravara	19	30	40	21	29	2060
2	Casalmaggiore	102	273	268	245	252	15862	12	Solarolo Rainerio	10	37	34	20	28	2218
3	Casteldidone	14	21	27	18	20	1433	13	Spineda	9	8	21	14	17	917
4	Castelponzone	12	18	22	14	11	1151	14	Tornata	5	15	8	12	5	1008
5	Drizzona	12	16	20	14	17	1269	15	Torricella del Pizzo	18	44	34	25	23	1744
6	Gussola	32	61	70	42	43	3939	16	Vhò	10	25	25	18	9	1401
7	Martignana di Pò	14	28	34	16	17	1888	17	Voltido	11	15	25	8	11	1175
8	Piadena	16	31	27	17	14	1651								
9	San Giovanni in Croce	21	28	36	34	20	2395								
10	San Martino del Lago	11	22	26	13	11	1379								
									TOTALE	329	714	754	560	548	43335

PROVINCIA DI CREMONA.

CIRCONDARIO DI CASALMAGGIORE.

1	Agnadello	12	35	42	32	33	1772	28	Pandino	27	56	45	54	40	3202
2	Bagnolo Cremasco	23	61	45	35	34	2233	29	Pianengo	2	17	27	25	23	940
3	Camisano	11	21	31	19	9	1239	30	Pieranica	6	13	6	5	7	557
4	Campagnola Cremasca	5	8	7	6	..	381	31	Quintano	4	5	5	7	3	320
5	Capergnanica	22	31	33	39	35	1945	32	Ricengo	8	24	32	8	8	1171
6	Capralba	8	30	22	13	17	1189	33	Ripalta Arpina	16	21	24	21	14	1134
7	Casale Cremasco	4	15	5	8	2	476	34	Ripalta Guerna	4	10	11	4	463
8	Casaletto Ceredano	13	21	25	12	21	1279	35	Ripalta Nuova	12	29	32	30	33	1743
9	Casaletto di Sopra	1	17	12	11	8	541	36	Rivolta d'Adda	29	108	85	76	83	4283
10	Casaletto Vaprio	7	9	11	6	7	678	37	Romanengo	14	40	36	13	21	2168
11	Cascine Gandine	2	11	9	8	8	528	38	Rubbiano	13	13	16	13	17	767
12	Castel Gabbiano	3	18	10	7	4	428	39	Salvirola Cremasca	8	21	12	10	5	1015
13	Chieve	11	17	19	16	20	1011	40	San Bernardino	19	43	39	35	27	2239
14	Credera	11	30	35	27	44	1523	41	S. Maria della Croce	9	29	45	28	26	1771
15	Crema	49	121	132	184	189	8818	42	Scannabue	3	19	12	11	10	747
16	Cremosano	5	18	19	8	14	780	43	Sergnano	19	41	27	28	15	1514
17	Cumignano sul Naviglio	3	24	19	7	3	819	44	Soncino	66	153	136	89	91	7751
18	Dovera	19	55	46	49	37	2901	45	Spino d'Adda	10	37	34	23	14	1864
19	Fiesco	11	23	30	9	7	1023	46	Ticengo	2	12	6	4	7	602
20	Izzano	8	29	27	16	14	1399	47	Torlino	8	8	8	11	10	671
21	Madignano	14	42	37	25	22	1592	48	Trescorre	9	30	29	17	20	1415
22	Monte Cremasco	3	12	18	9	9	567	49	Trigolo	17	40	51	30	28	2553
23	Montodine	13	41	40	33	36	2364	50	Vailate	15	67	61	57	41	2838
24	Moscazzano	8	19	15	10	8	867	51	Vajano Cremasco	8	42	49	31	26	1962
25	Offanengo	17	60	46	38	33	2471	52	Vidolasco	4	4	13	2	3	516
26	Ombriano	29	61	68	44	34	3293	53	Zappello	3	22	18	11	21	912
27	Palazzo Pignano	3	12	6	7	5	454								
									TOTALE	646	1739	1667	1328	1250	87659

CIRCONDARIO DI CREMONA.

1	Acquanegra Cremon.	13	27	20	15	15	1350	16	Castelleone	50	136	132	94	67	7142
2	Annicco	19	58	42	34	31	2209	17	Castelverde	13	39	31	18	16	2162
3	Azzanello	9	25	22	21	15	1486	18	Castelvisconti	9	17	14	13	10	1102
4	Barzaniga	13	27	36	20	25	1648	19	Cella Dati	18	44	37	9	17	2043
5	Binanova	10	12	12	7	7	768	20	Cicognolo	7	17	12	5	6	1021
6	Bonemerse	9	24	23	13	10	1128	21	Cingia de' Botti	22	38	36	13	16	1959
7	Bordolano	13	25	24	22	14	1302	22	Corte de' Cortesi	15	54	32	30	32	2772
8	Cà d'Andrea	11	34	30	11	10	1643	23	Corte de' Frati	23	50	49	17	22	2785
9	Cà de' Stefani	15	26	18	24	15	1559	24	Cremona	211	480	476	733	673	30202
10	Cappella Cantone	12	28	21	4	8	1385	25	Crotta d'Adda	11	22	25	10	15	1206
11	Cappella de' Picenardi	13	33	31	10	12	1698	26	Derovere	14	30	19	18	8	1413
12	Carpaneta Dosimo	15	23	34	15	12	1575	27	Duemiglia	85	214	172	102	98	10926
13	Casalbuttano ed Uniti	41	92	107	52	89	6270	28	Formigara	10	23	29	15	19	1356
14	Casalmoreno	11	49	42	24	33	2470	29	Gabbioneta	14	15	18	15	11	1161
15	Casalstigne ed Uniti	17	50	35	26	26	2546	30	Gadesco	9	25	31	16	15	1410

TAVOLA I. — MOVIMENTO PER COMUNI.

Anno 1884.

Cuneo.

CIRCONDARI E DISTRETTI — COMUNI	MATRIMONI	NATI		MORTI		POPOLAZIONE 31 dicembre 1884	CIRCONDARI E DISTRETTI — COMUNI	MATRIMONI	NATI		MORTI		POPOLAZIONE 31 dicembre 1884		
		Maschi	Femmine	Maschi	Femmine				Maschi	Femmine					
31	Genivolta	10	42	34	14	12	1808	49	Pizzighettone	35	80	87	73	34	4457
32	Gerre de' Caprioli	7	14	8	9	5	705	50	Robecco d'Oglio	21	61	55	46	33	2911
33	Gombito	10	27	26	11	13	1308	51	San Bassano	24	39	39	22	17	2151
34	Grontardo	18	43	43	26	18	2344	52	San Daniele Ripa Po	24	41	52	17	20	2571
35	Grumello Cremonese	36	78	53	43	49	3646	53	S. Martino in Beliseto	7	20	18	9	14	955
36	Isola Dovarese	24	27	29	20	29	2336	54	Scandolara Ripa d'Oglio	10	28	22	17	18	1303
37	Malagnino	20	44	35	15	10	1723	55	Sesto Cremonese	28	82	78	46	46	4372
38	Motta Baluffi	28	49	42	23	27	2311	56	Soresina	63	137	154	108	96	9159
39	Ohmeneta	13	27	30	16	23	1495	57	Sospiro	30	61	54	38	32	3347
40	Ossolaro	10	24	15	10	8	1013	58	Spinadesco	15	23	17	19	15	1572
41	Ostiano	30	62	72	30	33	3540	59	Stagno Lombardo	26	67	43	32	19	3146
42	Paderno Cremonese	18	55	54	22	30	2894	60	Torre de'Picenardi	10	43	26	29	20	2538
43	Pescaro	10	29	28	10	11	1396	61	Tredossi	8	39	21	17	15	1532
44	Pescarolo ed Uniti	24	39	37	15	29	2498	62	Vescovato	4	43	38	25	39	2334
45	Pessina Cremonese	18	40	35	16	17	2244	63	Volongo	10	32	20	10	9	1257
46	Pieve Delmona	15	30	25	7	19	1351		TOTALE	1388	3249	2977	2249	2148	178848
47	Pieve d'Olimi	20	44	34	16	19	2189								
48	Pieve San Giacomo	30	47	43	26	22	2745								

PROVINCIA DI CUNEO.

CIRCONDARIO D'ALBA.

1	Alba	92	218	183	218	152	12348	41	Monchiero	5	12	18	6	10	668
2	Albaretto della Torre	2	8	3	5	5	330	42	Monforte d'Alba	20	57	45	33	26	2567
3	Arguello	2	1	3	..	2	211	43	Montà	36	69	56	46	55	3200
4	Baldissero d'Alba	10	22	27	13	13	1282	44	Montaldo Roero	9	25	30	17	20	1502
5	Barbaresco	12	47	45	26	31	1864	45	Montelupo Albese	8	18	9	6	8	660
6	Barolo	6	16	23	20	14	1042	46	Monteu Roero	23	40	50	42	40	2733
7	Benevello	3	15	9	6	10	475	47	Monticello Alba	27	47	43	29	17	2100
8	Bergolo	1	5	11	2	2	232	48	Neive	35	80	72	58	58	3415
9	Borgomale	7	8	11	2	5	513	49	Neviglie	8	26	16	17	23	782
10	Bosia	3	12	12	5	8	516	50	Niella Belbo	4	21	10	16	17	870
11	Bossolasco	7	22	26	21	12	1123	51	Novello	17	33	37	22	30	1665
12	Brà	118	262	231	192	174	14853	52	Perletto	10	17	16	12	8	793
13	Camo	4	2	5	9	7	306	53	Perno	3	9	9	2	4	215
14	Canale	38	115	109	75	85	5312	54	Piobesi d'Alba	4	7	12	2	6	576
15	Castagnito	7	18	23	16	15	1107	55	Pocapaglia	11	50	51	35	32	2227
16	Castelletto Monforte	3	4	1	1	130	56	Priocca	30	53	62	29	48	2465
17	Castelletto Uzzone	5	16	6	8	6	606	57	Riochetta Belbo	4	7	6	5	8	356
18	Castellinaldo	14	31	26	25	14	1571	58	Roddi	14	26	19	16	15	1315
19	Castiglione Falletto	2	9	10	5	5	584	59	Roddino	7	22	10	15	8	727
20	Castiglione Tinella	21	25	33	24	30	1681	60	Rodello	3	10	9	15	10	626
21	Castino	10	24	18	20	11	1285	61	San Benedetto Belbo	2	9	6	5	7	485
22	Ceresole d'Alba	17	41	27	32	19	1942	62	Sanfrè	18	43	26	35	28	1975
23	Corretto delle Langhe	6	15	13	12	10	669	63	Santa Vittoria d'Alba	5	18	27	12	16	1264
24	Cissonè	4	9	7	3	3	481	64	Santo Stefano Belbo	27	54	74	59	62	3627
25	Cornegliano Alba	11	43	34	27	32	2308	65	Santo Stefano Roero	30	57	38	47	47	2467
26	Cortemilia	33	62	69	42	47	3504	66	Scaletta Uzzone	3	9	7	6	9	351
27	Cossano Belbo	28	37	46	28	29	2005	67	Serralunga Cereseto	12	26	15	22	6	1058
28	Cravanzana	12	18	13	19	10	777	68	Serravalle delle Lang.	4	13	12	12	7	606
29	Diano d'Alba	9	44	52	23	15	2318	69	Sinivalle	10	19	17	9	9	832
30	Foisoglio	6	13	21	18	8	762	70	Somano	7	21	16	11	16	1147
31	Gorino	4	10	9	14	8	681	71	Sommariva del Bosco	35	113	105	76	80	5883
32	Gorzegno	7	27	25	23	23	1174	72	Sommariva Perno	6	41	49	33	39	2239
33	Govone	23	70	59	61	73	3530	73	Torre Bormida	4	13	11	8	7	647
34	Grinzane	5	13	8	7	5	492	74	Torre Uzzone	6	15	15	9	7	753
35	Guarene	14	53	32	42	53	2585	75	Trezzo Tinella	2	28	20	10	11	884
36	La Morra	26	77	76	35	56	4141	76	Verduno	7	18	16	13	6	787
37	Lequio Berria	2	20	18	15	15	889	77	Veza d'Alba	24	46	48	29	20	2609
38	Levice	9	25	16	12	17	1180								
39	Magliano d'Alba	23	52	35	24	33	1958								
40	Mango	14	65	59	38	32	2357								
									TOTALE	1097	2739	2524	1987	1908	138200

TAVOLA I. — MOVIMENTO PER COMUNI.

Anno 1884.

Cuneo.

CIRCONDARI E DISTRETTI — COMUNI						POPOLAZIONE 31 dicembre 1884	CIRCONDARI E DISTRETTI — COMUNI						POPOLAZIONE 31 dicembre 1884		
MATRIMONI	NATI		MORTI		MATRIMONI		NATI		MORTI						
	Maschi	Femmine	Maschi	Femmine			Maschi	Femmine	Maschi	Femmine					
1	Acceglio	12	32	27	39	33	1638	33	Mojola	9	18	17	12	7	1038
2	Aisone	11	22	22	18	16	1245	34	Montemale di Cuneo.	9	28	18	23	16	1413
3	Albaretto Valle di Maera	5	14	15	13	10	555	35	Monterosso Grana . .	22	30	31	42	47	1528
4	Alma	7	13	7	11	9	498	36	Paglieres	6	7	7	16	16	343
5	Andonno	6	12	10	10	8	637	37	Peveragno	57	177	165	92	97	7762
6	Argentera	2	3	7	1	4	298	38	Pietra Porzio	2	12	9	7	7	564
7	Beinette	13	40	42	35	26	1852	39	Pradlevés	22	21	17	25	21	1080
8	Bernezzo	26	56	66	55	48	3488	40	Prazzo	3	9	2	8	9	303
9	Bersezio	1	5	9	8	7	528	41	Rittana	6	21	20	24	19	1260
10	Borgo San Dalmazzo.	36	92	90	52	57	4242	42	Roaschia	10	40	40	31	25	1932
11	Boves	67	213	225	147	142	10394	43	Robilante	20	56	57	29	25	2762
12	Briga Marittima . .	23	31	42	29	32	1576	44	Roccabruna	26	60	86	56	71	2873
13	Busca	78	191	171	229	245	9338	45	Roccasparvera	8	26	26	28	25	1148
14	Canosio	6	13	15	12	19	611	46	Roccevione	20	58	40	45	42	2754
15	Caraglio	34	121	125	135	138	6552	47	Sambuco	5	8	9	13	16	877
16	Cartignano	7	21	17	28	32	772	48	San Damiano Macra.	30	52	57	58	48	2705
17	Castelletto Stura . .	15	36	28	39	27	1534	49	San Michele Prazzo .	8	13	14	10	12	1049
18	Castelmagno	16	26	17	19	19	1531	50	S. Pietro di Monterosso	15	31	30	12	28	1359
19	Celle di Macra	14	20	24	26	25	1160	51	Stroppio	25	28	20	18	22	1395
20	Centallo	45	84	92	116	84	4949	52	Tarantasca	13	30	30	46	73	1960
21	Cervasca	33	53	59	74	56	2867	53	Tenda	13	40	33	21	19	1701
22	Chiusa di Pesio . . .	49	117	106	116	97	6565	54	Ussolo	7	8	7	9	5	456
23	Cuneo	154	423	449	471	432	24924	55	Valdieri	25	67	51	40	39	2699
24	Demonte	46	100	119	104	103	5913	56	Valgrana	26	43	36	44	37	2287
25	Dronero	73	162	158	179	187	7236	57	Valloriate	11	41	25	24	19	1640
26	Elva	15	26	22	10	12	1152	58	Vernante	22	86	64	33	40	3464
27	Entraque	108	287	280	287	225	2547	59	Vignolo	12	41	29	27	20	1700
28	Fossano	19	60	50	64	30	18585	60	Villafalletto	31	75	85	74	71	4200
29	Gajola	5	10	17	8	9	732	61	Villar San Costanzo .	10	63	53	75	59	2523
30	Limone Piemonte . .	30	68	69	44	38	2915	62	Vinadio	23	69	50	50	47	3202
31	Lottulo	4	6	7	5	10	318	63	Vottignasco	11	17	16	14	18	853
32	Marmora	13	11	22	22	8	831		TOTALE	1481	3643	3553	3412	3183	188593

CIRCONDARIO DI MONDOVÌ.

1	Alto	1	7	3	7	7	370	28	Magliano Alpi	20	52	52	51	34	2586
2	Bagnasco	8	37	36	26	17	2126	29	Malpotremo	3	7	1	8	218
3	Bastia Mondovì . . .	9	18	31	16	17	1281	30	Margarita	7	27	23	23	23	1533
4	Battifollo	3	19	10	11	6	797	31	Marsaglia	8	22	21	14	12	1036
5	Belvedere delle Lan- ghe	7	12	15	12	6	606	32	Mombarearo	12	17	20	23	22	1147
6	Bene Vagienna	47	115	121	120	108	6745	33	Mombastiglio	3	19	14	28	20	1250
7	Bonvicino	6	9	6	4	6	709	34	Monastero di Vasco .	15	50	46	26	27	2226
8	Briaglia	4	7	13	2	6	666	35	Monastero Casotto . .	7	9	20	7	13	747
9	Camerana	13	30	28	20	19	1659	36	Mondovì	108	262	304	212	200	18287
10	Caprauna	3	6	6	4	6	572	37	Monesiglio	15	25	23	24	28	1367
11	Carrù	32	67	81	65	57	4153	38	Montaldo di Mondovì	19	33	26	38	27	2320
12	Castellino Tanaro . .	8	11	32	18	25	920	39	Montanera	6	20	23	26	15	909
13	Castelnovo di Ceva .	2	8	7	7	4	464	40	Montezemolo	2	12	2	4	6	451
14	Ceva	27	103	92	86	74	5420	41	Morozzo	14	43	41	55	37	2060
15	Cherasco	85	183	160	159	110	9511	42	Murazzano	15	49	52	32	23	2442
16	Cigliè	7	18	10	10	10	685	43	Narzole	19	79	65	54	55	4017
17	Clavesana	11	25	17	26	19	1685	44	Niella Tanaro	22	51	43	33	31	2377
18	Dogliani	39	107	110	80	73	5607	45	Nucetto	9	16	16	25	11	865
19	Farigliano	23	67	65	36	43	2808	46	Ormea	42	75	100	84	87	4831
20	Frabosa Soprana . . .	50	63	66	62	74	3422	47	Pamparato	24	34	39	27	30	2509
21	Frabosa Sottana . . .	19	39	43	34	46	2291	48	Paroldo	5	13	8	3	7	719
22	Garesio	41	139	125	113	119	7173	49	Perlo	7	19	10	11	3	553
23	Gottasecca	4	16	10	6	8	620	50	Pianfei	16	42	48	41	41	2293
24	Igliano	6	6	3	4	5	362	51	Piozzo	11	43	31	23	27	1838
25	Lequio Tanaro	10	30	25	11	10	1648	52	Priero	14	26	19	24	36	1308
26	Lesegno	9	29	30	30	24	1604	53	Priola	10	38	25	18	15	1681
27	Lisio	4	11	15	8	6	836	54	Prunetto	13	16	22	12	24	1123
								55	Roascio	5	8	11	8	10	434

TAVOLA I. — MOVIMENTO PER COMUNI.

Anno 1884.

Ferrara.

CIRCONDARI E DISTRETTI — COMUNI	MATRIMONI	NATI		MORTI		POPOLAZIONE 31 dicembre 1884	CIRCONDARI E DISTRETTI — COMUNI	MATRIMONI	NATI		MORTI		POPOLAZIONE 31 dicembre 1884
		Maschi	Femmine	Maschi	Femmine				Maschi	Femmine			
											Maschi	Femmine	
56 Roburent	12	32	31	20	18	1728	65 Scagnello	4	8	10	8	13	555
57 Rocca Cigliè	5	14	13	2	6	634	66 Torre Mondovi	14	22	36	15	19	1829
58 Rocca de'Baldi	18	59	56	47	44	2821	67 Torresina	2	1	5	3	6	234
59 Roccaforte Mondovi	26	64	68	44	59	3506	68 Trinità	33	77	86	46	42	3504
60 Sale delle Langhe	5	18	34	24	14	1394	69 Vicoforte	21	51	57	29	39	3079
61 Salicetto	9	27	33	17	23	1786	70 Villanova Mondovi	30	57	62	45	41	3963
62 Salmour	9	15	17	13	20	945	71 Viola	4	23	20	20	13	1327
63 San Michele Mondovi	10	28	34	19	14	2065							
64 Sant'Albano Stura	16	43	30	26	13	2112							
							TOTALE	1124	2824	2888	2282	2161	159349

CIRCONDARIO DI SALUZZO.

1 Bagnolo Piemonte	47	143	111	73	82	6812	28 Moretta	13	50	49	40	40	3126
2 Barge	80	202	182	135	119	9948	29 Murello	10	17	26	36	34	1582
3 Bellino	15	19	16	16	18	907	30 Oncino	13	30	28	26	20	1505
4 Brondello	8	21	21	9	8	998	31 Ostana	9	26	27	12	22	1107
5 Brossasco	15	55	52	41	40	2691	32 Paesana	57	124	122	170	150	7465
6 Caramagna Piemonte	14	47	48	44	50	3516	33 Pagno	5	16	22	12	11	903
7 Cardè	20	26	48	27	34	2032	34 Piasco	11	44	31	33	41	1963
8 Casalgrasso	15	24	19	21	32	1476	35 Polonghera	5	19	20	35	31	1489
9 Casteldelfino	10	26	22	18	9	1152	36 Pontechianale	12	35	28	22	16	1100
10 Castellar	5	4	8	7	2	380	37 Raccogni	45	107	100	218	185	9185
11 Cavallerleone	4	16	12	20	14	1319	38 Revello	25	92	80	85	59	5452
12 Cavallermaggiore	21	108	79	75	48	5646	39 Rifreddo	4	15	20	9	9	950
13 Cervere	16	58	41	42	32	2402	40 Rossana	17	43	38	44	39	2400
14 Costigliole Saluzzo	17	40	52	41	36	2667	41 Ruffia	3	6	11	11	11	708
15 Crissolo	10	39	38	19	22	1047	42 Saluzzo	80	260	253	252	201	15753
16 Envie	15	69	45	36	31	2855	43 Sampeyre	51	103	100	61	60	5998
17 Faule	2	12	6	16	5	701	44 Sarnfront	53	89	113	85	88	5028
18 Frassino	13	32	43	18	16	1874	45 Savigliano	119	286	302	288	240	17411
19 Gambasca	8	25	21	19	15	914	46 Scarnafigi	18	54	52	36	49	3269
20 Genola	10	55	32	31	33	2074	47 Torre San Giorgio	5	18	8	7	6	764
21 Isasca	10	2	8	4	9	440	48 Valmala	9	15	16	9	10	791
22 Lagnasco	22	30	29	40	32	2095	49 Venasca	20	58	45	51	50	2933
23 Manta	10	32	25	17	19	1622	50 Verzuolo	24	61	68	62	61	4186
24 Marene	16	54	37	42	33	2527	51 Villanova Solaro	11	25	25	23	27	1749
25 Martiniana Po	12	32	31	25	21	1611	52 Villanovetta	5	11	18	14	16	922
26 Melle	22	47	45	36	26	2389							
27 Monasterolo di Savigliano	11	27	24	14	18	1599							
							TOTALE	1072	2849	2695	2525	2280	161433

PROVINCIA DI FERRARA.

CIRCONDARIO DI CENTO.

1 Cento	138	356	308	277	281	19881	4 Sant'Agostino	46	145	140	85	86	8072
2 Pieve di Cento	28	91	84	95	67	4991							
3 Poggio Renatico	42	127	114	80	91	6054							
							TOTALE	254	722	646	537	525	38998

CIRCONDARIO DI COMACCHIO.

1 Codigoro	72	168	213	139	113	6571	5 Mesola	63	211	178	136	118	7287
2 Comacchio	70	227	226	131	110	10464	6 Migliarino	152	146	157	120	91	5944
3 Lago Santo	38	65	49	32	32	2246							
4 Massa Fiscaglia	28	101	85	62	66	3104							
							TOTALE	423	918	908	620	530	35616

TAVOLA I. — MOVIMENTO PER COMUNI.

Anno 1884.

Firenze.

CIRCONDARI E DISTRETTI — COMUNI	MATRIMONI	NATI		MORTI		POPOLAZIONE 31 dicembre 1884	CIRCONDARI E DISTRETTI — COMUNI	MATRIMONI	NATI		MORTI		POPOLAZIONE 31 dicembre 1884
		Maschi	Femmine	Maschi	Femmine				Maschi	Femmine			

CIRCONDARIO DI FERRARA:

1	Argenta	95	404	332	273	269	17589	5	Ostellato	92	138	135	92	107	5419
2	Bondeno	109	393	280	168	162	14145	6	Portomaggiore	102	401	371	224	223	16752
3	Copparo	635	825	799	538	502	32143								
4	Ferrara	576	1531	1377	1173	1080	76421		TOTALE	1609	3632	3294	2468	2348	162469

PROVINCIA DI FIRENZE.

CIRCONDARIO DI FIRENZE.

1	Bagno a Ripoli	124	220	268	139	148	14185	22	Montemurlo	40	63	57	34	33	2902
2	Barberino di Mugello	106	190	201	113	150	10572	23	Montespertoli	54	157	157	163	129	9777
3	Barberino di Val d'Elsa	107	161	172	93	123	10657	24	Palazuolo	23	76	80	39	52	3982
4	Borgo San Lorenzo	107	242	199	185	157	12878	25	Pelago	77	186	187	120	140	10499
5	Brozzi	80	192	173	129	131	10040	26	Pontassieve	91	245	199	175	152	11800
6	Calenzano	52	109	135	58	70	7015	27	Prato in Toscana	395	832	791	512	523	43710
7	Campi Bisenzio	114	283	244	148	185	12665	28	Reggello	83	187	180	141	135	11242
8	Cantagallo	26	91	93	86	85	3902	29	Rignano sull'Arno	24	100	85	55	65	5294
9	Carmignano	81	237	190	179	167	11195	30	San Casciano in Val di Pesa	103	270	221	159	147	13262
10	Casellina e Torri	110	293	267	193	183	15595	31	San Godenzo	42	63	63	37	40	3484
11	Dicomano	28	56	60	55	62	4307	32	San Piero a Sieve	18	65	57	45	53	3230
12	Fiesole	132	231	206	148	121	14273	33	Scarperia	62	108	103	69	64	6353
13	Figline Valdarno	90	196	194	111	133	10167	34	Sesto Fiorentino	134	280	251	149	149	14783
14	Firenze	1294	2398	2333	2275	2101	168407	35	Signa	57	145	128	131	103	7708
15	Firenzuola	71	205	189	154	139	10760	36	Vaglia	20	43	59	34	35	3511
16	Galluzzo	143	302	275	150	175	15247	37	Vernio	30	113	104	100	113	4380
17	Greve	105	221	214	106	102	11992	38	Vicchio	81	167	173	104	137	10803
18	Inceisa in Valdarno	41	78	71	47	47	3774								
19	Lastra a Signa	96	177	164	158	176	10928								
20	Londa	20	71	50	44	39	2487								
21	Marradi	79	167	147	115	116	8485		TOTALE	4340	9220	8740	6753	6681	535959

CIRCONDARIO DI PISTOJA.

1	Cutigliano	27	67	44	36	39	2756	8	San Marcello Pistoiese	49	105	122	66	68	4706
2	Lamporecchio	77	173	153	132	107	9113	9	Serravalle Pistoiese	69	102	114	83	87	6068
3	Marlina	23	99	105	107	93	3821	10	Tizzana	80	225	208	144	125	10528
4	Montale	74	200	175	104	112	9149								
5	Pistoja	512	979	980	787	775	52499								
6	Piteglio	25	72	64	51	40	3361								
7	Sambuca Pistoiese	50	139	94	92	90	5120		TOTALE	986	2152	2059	1602	1536	107121

CIRCONDARIO DI ROCCA SAN CASCIANO.

1	Bagno di Romagna	60	194	190	92	85	8666	9	Sorbano	4	31	25	18	19	1519
2	Dovadola	15	44	55	37	32	2882	10	Terra del Sole e Castrocaro	32	79	66	62	56	4329
3	Galeata	33	66	73	63	49	4218	11	Tredozio	27	46	54	33	42	3365
4	Madigliana	53	132	137	100	102	7245	12	Verghereto	24	63	53	27	30	2795
5	Portico di Romagna	27	47	72	36	47	2822								
6	Premilcuore	31	90	73	45	59	3433								
7	Rocca San Casciano	16	97	69	51	66	4118								
8	Santa Sofia	12	69	58	49	56	3625		TOTALE	334	958	925	613	643	49017

TAVOLA I. — MOVIMENTO PER COMUNI.

Anno 1884.

Foggia.

CIRCONDARI E DISTRETTI — COMUNI	MATRIMONI	NATI		MORTI		POPOLAZIONE 31 dicembre 1884	CIRCONDARI E DISTRETTI — COMUNI	MATRIMONI	NATI		MORTI		POPOLAZIONE 31 dicembre 1884
		Maschi	Femmine	Maschi	Femmine				Maschi	Femmine			

CIRCONDARIO DI SAN MINIATO.

1	Capraja e Limite . . .	22	67	62	34	40	3311	9	Montelupo Fiorentino	45	92	86	68	88	5881
2	Castelfiorentino . . .	78	153	147	91	79	9097	10	Montopoli in Valdarno	28	52	52	35	35	3806
3	Castelfranco di Sotto .	24	73	74	53	37	4789	11	San Miniato	101	276	229	211	189	17174
4	Cerreto Guidi	54	88	93	69	54	6470	12	Santa Croce sull'Arno	55	110	76	70	71	6850
5	Certaldo	64	127	139	89	95	8066	13	Santa Maria in Monte	63	121	108	71	68	6666
6	Empoli	167	301	307	195	200	18030	14	Vinci	44	125	110	76	67	7413
7	Fucecchio	80	186	148	135	115	11160								
8	Montajone	76	156	168	109	91	9666								
									TOTALE . . .	901	1927	1799	1306	1229	118379

PROVINCIA DI FOGGIA.

(Capitanata).

CIRCONDARIO DI BOVINO.

1	Ascoli Satriano . . .	55	144	149	113	98	10172	7	Deliceto	48	109	116	82	87	5458
2	Bovino	66	205	178	114	115	7990	8	Faeto	32	114	101	61	56	3899
3	Candela	71	149	153	128	99	6544	9	Panni	29	135	87	53	60	4705
4	Castelluccio de'Sauri	9	23	21	22	17	1203	10	San'Agata di Puglia	45	158	144	98	80	5906
5	Castelluccio Valmag- giore	18	79	74	41	46	3230	11	Troja	50	197	169	115	101	7554
6	Celle San Vito	8	23	28	11	14	1141								
									TOTALE . . .	431	1338	1220	838	773	57808

CIRCONDARIO DI FOGGIA.

1	Alberona	38	88	73	79	69	4248	11	Roseto Valfortore . .	38	157	134	100	115	5651
2	Bicari	48	107	107	62	65	4809	12	San Ferdinando di Puglia	56	152	179	73	59	4929
3	Cerignola	258	658	593	370	418	25418	13	Stornarella	24	67	52	35	45	2431
4	Foggia	291	795	757	632	579	41125	14	Trinitapoli	80	264	233	140	142	8594
5	Lucera	117	313	303	240	224	15772	15	Vieste	87	191	197	110	116	7385
6	Manfredonia	101	235	212	168	165	9606	16	Volturnara Appula . .	29	51	63	40	39	2607
7	Margherita di Savoia	48	123	143	56	58	4387	17	Volturno	33	74	86	53	44	3415
8	Monte Sant'Angelo . .	205	507	446	335	344	19703								
9	Motta Montecorvino .	12	31	57	15	22	1655								
10	Orta Nova	62	175	157	100	84	6850								
									TOTALE . . .	1527	3988	3792	2608	2588	168585

CIRCONDARIO DI SAN SEVERO.

1	Apricena	55	158	134	79	66	6095	14	Poggio Imperiale . .	30	58	55	38	29	2332
2	Cagnano Varano . . .	41	107	94	73	82	4186	15	Rignano Garganico . .	25	42	44	40	37	1979
3	Carlantino	17	35	45	21	30	1873	16	Rodi Garganico	45	111	100	51	49	5954
4	Carpino	60	138	141	81	92	6258	17	San Giovanni Rotondo	107	209	200	92	78	8902
5	Casalnuovo Montero- taro	54	92	107	64	80	4123	18	San Marco in Lamis .	138	438	390	211	203	16378
6	Casalvecchio di Puglia	23	62	57	43	60	2513	19	San Marco la Catola .	46	116	133	93	93	4781
7	Caste Inuovo della Daunia	31	72	70	57	64	3796	20	San Nicandro Gargan.	97	204	228	125	103	8710
8	Celenza Valfortore . .	27	88	90	52	64	3702	21	San Paolo di Civitate	19	95	75	60	34	2804
9	Chienti	21	42	44	33	39	1739	22	San Severo	196	499	433	360	292	20960
10	Ischitella	33	98	94	61	57	4984	23	Serracapriola	47	152	111	107	102	5798
11	Lesina	20	36	38	35	20	1936	24	Torre Maggiore	81	207	206	117	95	8923
12	Peschici	24	65	58	35	44	2821	25	Vico del Gargano . . .	66	204	168	149	125	8662
13	Pietra Montecorvino .	44	84	76	61	53	3843		Isole di Tremiti (*) . .	1	4	4	7	6	502
									TOTALE . . .	1348	3416	3195	2145	1997	144554

(*) Colonia penale non eretta a comune, nè dipendente da alcun comune.

TAVOLA I. — MOVIMENTO PER COMUNI.

Anno 1884.

Genova.

CIRCONDARI E DISTRETTI — COMUNI	MATRIMONI	NATI		MORTI		POPOLAZIONE 31 dicembre 1884	CIRCONDARI E DISTRETTI — COMUNI	MATRIMONI	NATI		MORTI		POPOLAZIONE 31 dicembre 1884
		Maschi	Femmine	Maschi	Femmine				Maschi	Femmine			
32 Onzo	1	10	11	7	4	499	41 Tovo San Giacomo	8	4	5	5	624
33 Orco Feglino	10	16	21	15	18	1039	42 Vellego	6	14	9	7	9	812
34 Ortovero	4	7	9	8	14	742	43 Vendone	2	13	7	4	8	553
35 Pietra Ligure	11	28	27	15	22	2005	44 Verezzi	1	9	5	5	5	341
36 Ranzi Pietra	7	2	4	2	331	45 Villanova d'Albenga	11	23	16	13	7	1193
37 Rialto	9	29	12	20	15	861	46 Zuccarello	2	9	9	8	7	814
38 Stellanello	11	22	21	19	21	1723							
39 Testico	3	6	4	8	2	339							
40 Toirano	6	6	10	10	15	1136							
							TOTALE . . .	374	891	786	682	703	57962

CIRCONDARIO DI CHIAVARI.

1 Borzonasca	25	77	69	48	30	4379	17 Nè	24	59	71	30	31	4208
2 Carasco	10	28	24	32	23	1897	18 Neirone	19	47	46	35	37	3254
3 Casarza Ligure	18	36	33	22	18	2094	19 Orero	5	21	19	8	11	1488
4 Gastiglione Chiavarese	15	55	48	32	33	2419	20 Portofino	5	20	10	9	12	1152
5 Chiavari	58	175	161	144	144	12066	21 Rapallo	77	172	153	95	121	10509
6 Cicagna	9	39	24	29	16	2529	22 San Colombano Cer-						
7 Cogorno	20	48	50	45	40	3859	tenoli	27	47	60	59	51	4202
8 Coreglia di Fontana-							23 San Rufino di Levi .	11	17	21	20	17	1557
bona	8	5	10	8	7	1026	24 S. Margherita Ligure.	44	102	99	69	87	7415
9 Favale di Malvaro . . .	9	24	17	21	13	1766	25 Santo Stefano d'Aveto	30	88	71	54	58	5468
10 Lavagna	58	112	109	90	73	7192	26 Sestri Levante	77	208	192	113	88	10194
11 Lorsica	1	34	31	17	19	1910	27 Varese Ligure	47	130	127	106	99	7705
12 Lumarzo	20	51	42	29	40	3058	28 Zoagli	23	31	36	28	35	3053
13 Maissana	11	29	48	36	24	2873							
14 Mezzanego	12	25	30	15	14	2035							
15 Moconesi	12	36	26	30	20	2288							
16 Moneglia	25	35	32	21	27	2297							
							TOTALE . . .	700	1751	1659	1245	1188	113893

CIRCONDARIO DI GENOVA.

1 Apparizione	22	34	38	26	33	2512	30 Pontedecimo	20	109	73	49	49	3776
2 Arenzano	41	81	76	41	45	3796	31 Prà	50	131	97	58	53	5576
3 Avegno	24	32	30	26	23	2129	32 Propata	15	23	25	18	20	775
4 Bargagli	14	53	51	34	47	3207	33 Quarto al Mare	33	46	36	40	29	2989
5 Bavari	17	55	46	33	31	2954	34 Quinto al Mare	19	38	38	33	42	2290
6 Bogliasco	9	18	34	12	19	1889	35 Recco	30	80	65	41	51	5154
7 Bolzaneto	33	62	72	58	46	4023	36 Rivarolo Ligure	81	173	183	167	148	9066
8 Borzoli	21	69	56	47	45	3629	37 Ronco Scrivia	29	76	72	61	59	3106
9 Busalla	39	69	73	88	59	3453	38 Rossiglione	20	83	75	50	39	3420
10 Camogli	72	122	147	72	89	9137	39 Rosso	20	50	53	45	53	3139
11 Campolibero	25	82	80	50	48	3835	40 San Giovanni Battista	16	28	36	25	22	1788
12 Campomorone	25	67	57	48	41	4806	41 San Pier d'Arena . . .	177	423	411	358	314	22690
13 Canepa	10	24	33	13	30	1746	42 San Quirico in Val						
14 Capraia (Isola)	1	6	7	7	4	798	Polcevera	27	66	36	40	37	2940
15 Casella	15	21	27	21	29	1896	43 Sant'Ilario Ligure . . .	16	29	26	12	14	1474
16 Ceranesi	31	58	61	36	29	3562	44 Sant'Olcese	26	74	66	62	38	4006
17 Cornigliano Ligure . . .	36	105	89	60	57	4982	45 Savignone	50	68	58	46	54	4070
18 Crocefieschi	28	47	41	43	43	3605	46 Serra Riccò	37	58	74	35	39	4679
19 Genova	1232	2679	2602	2679	2448	181013	47 Sestri Ponente	81	223	202	154	143	11286
20 Isola del Cantone	18	46	44	33	33	3255	48 Sori	16	29	29	21	26	2190
21 Masone	29	90	69	32	38	3198	49 Struppa	36	50	52	26	28	3411
22 Mele	22	53	46	19	12	2985	50 Torriglia	48	93	76	51	48	5173
23 Mignanego	20	55	38	57	33	2657	51 Tribogna	8	19	18	12	5	1119
24 Molassana	18	36	32	19	16	2048	52 Uscio	14	34	46	36	34	2356
25 Montebruno	15	17	9	5	10	963	53 Voltri	107	222	268	130	165	14119
26 Montoggio	24	65	52	45	35	3966							
27 Nervi	48	102	79	84	62	5575							
28 Pegli	58	115	109	62	78	7311							
29 Pieve di Sori	17	16	19	16	15	1793							
							TOTALE . . .	2935	6504	6232	5336	5008	397313

TAVOLA I. — MOVIMENTO PER COMUNI.

Anno 1884.

Girgenti.

CIRCONDARI E DISTRETTI — COMUNI	MATRIMONI	NATI		MORTI		POPOLAZIONE 31 dicembre 1884	CIRCONDARI E DISTRETTI — COMUNI	MATRIMONI	NATI		MORTI		POPOLAZIONE 31 dicembre 1884
		Maschi	Femmine	Maschi	Femmine				Maschi	Femmine			

CIRCONDARIO DI SAVONA.

1	Albissola Marina . . .	23	45	28	24	31	1946	23	Olba	4	10	6	4	8	499
2	Albissola Superiore . .	23	49	40	20	27	2216	24	Osiglia	4	16	29	17	9	1185
3	Altare	24	45	35	24	32	2252	25	Pallare	7	13	9	4	3	610
4	Bergggi	7	9	3	6	8	574	26	Piana Crixia	6	25	23	12	16	1256
5	Biestro	2	11	10	7	4	593	27	Plodio	3	4	10	6	8	371
6	Bormida	3	19	23	11	12	1001	28	Pontinvrea	6	19	17	18	15	935
7	Brovida	7	12	7	3	3	448	29	Quiliano	34	69	74	37	57	4154
8	Cairo Montenotte . . .	62	84	92	49	68	4640	30	Roccevignale	12	25	17	29	27	1166
9	Carcare	8	19	27	23	18	1397	31	Rocchetta Cengio . . .	4	6	5	5	5	308
10	Celle Ligure	22	29	32	30	21	2231	32	Santa Giulia	7	16	17	11	11	752
11	Cengio	5	22	40	16	11	990	33	Sassello	37	83	72	47	40	4223
12	Cogoleto	19	49	52	19	20	2625	34	Savona	212	611	537	372	397	30634
13	Cosseria	7	22	11	19	15	1046	35	Segno	8	10	16	10	19	898
14	Dego	14	47	40	38	35	2098	36	Spotorno	5	19	16	11	14	1322
15	Ellera	4	13	17	11	19	884	37	Stella	35	66	62	44	29	3393
16	Giusvalla	7	17	24	10	18	982	38	Tiglieto	15	24	23	5	8	1301
17	Mallare	9	41	32	22	16	1796	39	Vado	18	37	36	21	15	1869
18	Martina Olba	17	28	33	22	24	1908	40	Varazze	71	133	141	67	100	8450
19	Millesimo	12	27	19	23	20	1314	41	Vezzi Portio	7	18	16	13	14	867
20	Mioglia	13	15	28	14	11	1096								
21	Murialdo	6	35	32	16	18	2080								
22	Noli	17	29	26	18	14	1935								
									TOTALE . . .	806	1871	1777	1158	1240	100245

CIRCONDARIO DI SPEZIA (LEVANTE).

1	Ameglia	15	26	38	38	31	2273	16	Monterosso al Mare . .	18	36	30	25	19	1932
2	Arcola	51	96	103	59	74	5259	17	Ortonovo	14	29	45	49	35	2624
3	Beverino	7	37	43	36	43	2584	18	Pignone	3	23	16	14	19	1175
4	Bolano	21	37	34	33	28	1983	19	Portovenere	23	46	50	53	54	3994
5	Bonassola	4	20	20	18	7	1178	20	Riccò del Golfo di Spez.	19	37	45	37	38	2471
6	Borghetto di Vara . . .	7	18	22	29	27	1821	21	Riomaggiore	21	65	60	56	44	3119
7	Brugnato	5	9	8	14	16	925	22	S. Stefano di Magra . .	11	28	37	38	49	2212
8	Carro	13	17	32	31	19	1783	23	Sarzana	73	174	185	140	129	10047
9	Carrodano	6	23	23	10	16	1324	24	Sesta Godano	20	63	53	54	64	3979
10	Castellnuovo di Magra .	25	50	64	43	29	3352	25	Spezia	229	620	618	895	781	31066
11	Deiva	7	22	21	12	14	1104	26	Vernazza	32	38	35	40	27	1892
12	Follo	21	55	50	47	53	2576	27	Vezzano Ligure	26	72	91	58	54	3834
13	Framura	7	20	21	12	16	1135	28	Zignago	8	30	16	19	22	1558
14	Lerici	58	102	106	72	79	6236								
15	Levanto	30	75	83	64	56	4562								
									TOTALE . . .	780	1868	1949	1996	1841	107998

PROVINCIA DI GIRGENTI.

CIRCONDARIO DI BIVONA.

1	Alessandria della Roc.	62	168	150	100	106	6130	9	Ribera	119	218	173	109	103	8501
2	Bivona	29	108	100	64	71	4880	10	San Biagio Platani . .	9	76	76	43	39	3011
3	Burgio	38	143	130	68	72	5473	11	San Giovanni Gemini . .	23	83	84	54	68	3866
4	Calamonaci	7	32	27	20	15	1206	12	S. Stefano Quisquina .	39	186	159	105	111	6665
5	Cammarata	61	127	126	79	70	6225	13	Villafranca Sicula . . .	20	78	72	27	34	2759
6	Casteltermìni	95	256	248	153	159	9842								
7	Cianciana	61	171	131	111	97	5940								
8	Lucca Sicula	27	75	48	27	29	2820								
									TOTALE . . .	590	1721	1524	960	974	67318

CIRCONDARIO DI GIRGENTI.

1	Aragona	150	372	363	241	212	13520	5	Castrofilippo	39	95	88	33	36	3615
2	Camastra	16	40	44	17	12	1407	6	Catolica Eraclea	82	182	176	83	98	7037
3	Campobello di Licata . .	71	198	215	143	135	7946	7	Comitini	26	65	80	38	33	2423
4	Canicatti	169	608	545	372	321	20785	8	Favara	179	446	339	231	257	16842

TAVOLA I. — MOVIMENTO PER COMUNI.

Anno 1884.

Grosseto — Lecce.

CIRCONDARI E DISTRETTI — COMUNI	MATRIMONI	NATI		MORTI		POPOLAZIONE 31 dicembre 1884		CIRCONDARI E DISTRETTI — COMUNI	MATRIMONI	NATI		MORTI		POPOLAZIONE 31 dicembre 1884
		Maschi	Femmine	Maschi	Femmine					Maschi	Femmine			
9 Girgenti	195	446	441	276	277	22242	17	Racalmuto.	116	339	334	201	236	14239
10 Grotte	70	245	271	136	143	9441	18	Raffadali	81	248	230	124	136	8239
11 Lampedusa e Linosa.	13	22	23	21	15	1314	19	Ravanusa	76	266	235	139	134	9046
12 Liata	213	436	472	259	260	18510	20	Realmondo	21	82	75	43	83	2410
13 Montalegre	26	49	47	20	22	1576	21	Sant'Angelo Muxaro.	12	43	33	25	25	1545
14 Naro	118	285	262	133	150	10949	22	Siculiana	83	201	173	115	96	6761
15 Palma di Montechiaro	132	353	325	156	180	12430		TOTALE	1978	5219	4958	2904	2914	201031
16 Porto Empedocle	84	195	188	98	102	8754								

CIRCONDARIO DI SCIACCA.

1 Caltabellotta	72	158	146	86	79	7264	5	S. Margherita di Belice	92	248	230	131	135	7926
2 Menfi	93	258	268	135	127	10573	6	Sciacca	175	399	423	217	236	23287
3 Montevago	40	71	59	32	36	3340		TOTALE	559	1318	1293	730	743	62062
4 Sambuca Zabut	87	184	167	129	130	9672								

PROVINCIA DI GROSSETO.

CIRCONDARIO UNICO DI GROSSETO.

1 Arcidosso	63	164	169	157	133	6664	12	Monte Argentario	66	154	139	83	84	6199
2 Campagnatico	36	94	102	56	47	5587	13	Montieri	33	79	84	44	44	4400
3 Castel del Piano	39	154	151	81	72	6402	14	Orbetello	44	89	55	89	60	7039
4 Castiglione della Pescaja	22	62	61	51	28	3558	15	Pitigliano	51	100	117	73	62	4691
5 Cinigiano	45	105	90	47	36	4486	16	Roccalbegna	57	107	128	66	67	4727
6 Gavorrano	53	115	112	70	74	6350	17	Roccastrada	62	176	146	111	113	8571
7 Grosseto	57	94	93	146	72	7211	18	Santa Fiora	65	170	153	83	110	6616
8 Isola del Giglio	19	34	40	21	30	2171	19	Scansano	47	104	95	76	83	5714
9 Magliano in Toscana	15	29	41	18	16	2460	20	Sorano	50	142	151	85	67	6354
10 Manciano	30	88	82	55	60	5068		TOTALE	960	2289	2252	1577	1423	118108
11 Massa Marittima	106	239	243	165	165	13840								

PROVINCIA DI LECCE.

(Terra d'Otranto).

CIRCONDARIO DI BRINDISI.

1 Brindisi	147	341	334	229	180	17315	10	Ostuni	99	376	387	208	227	18835
2 Carovigno	31	113	103	71	60	5180	11	Salice Salentino	19	56	76	37	37	3207
3 Ceglie Messapica	113	358	354	230	214	15171	12	San Donaci	18	48	35	19	17	1637
4 Erchie	19	64	76	49	57	3123	13	S. Pancrazio Salentino	25	88	76	30	32	2845
5 Francavilla Fontana	129	387	377	277	276	18836	14	S. Vito de' Normanni	52	211	189	126	103	8926
6 Guagnano	23	59	55	24	27	2445	15	Torre Santa Susanna	43	83	88	45	51	3629
7 Latiano	50	161	157	138	126	6897	13	Veglie	24	67	54	42	37	2837
8 Mesagne	81	226	196	124	106	9601		TOTALE	921	2770	2726	1760	1667	128793
9 Oria	48	132	169	111	117	8309								

CIRCONDARIO DI GALLIPOLI.

1 Acquarica del Capo	14	39	33	18	15	1731	7	Casarano	54	101	108	58	61	5021
2 Alessano	22	48	76	40	32	3319	8	Castrignano del Capo	17	55	53	33	24	3009
3 Alezio	36	72	71	55	47	3635	9	Corsano	16	25	27	16	11	1400
4 Alliste	25	42	47	21	25	2204	10	Cursi	18	30	21	14	10	1328
5 Andrano	13	39	37	18	19	1835	11	Diso	21	75	68	39	29	2461
6 Aradeo	24	57	52	28	19	2462	12	Gagliano del Capo	23	51	46	33	30	2239

TAVOLA I. — MOVIMENTO PER COMUNI.

Anno 1884.

Lucca — Macerata.

CIRCONDARI E DISTRETTI — COMUNI	MATRIMONI	NATI		MORTI		POPOLAZIONE 31 dicembre 1884	CIRCONDARI E DISTRETTI — COMUNI	MATRIMONI	NATI		MORTI		POPOLAZIONE 31 dicembre 1884
		Maschi	Femmine	Maschi	Femmine				Maschi	Femmine			

CIRCONDARIO DI PORTOFERRAJO.

(Isola d'Elba).

1	Marciana	57	93	119	61	50	7908	5	Rio Marina	38	64	45	31	30	4071
2	Portoferraio	34	57	71	88	55	5652								
3	Porto Longone	32	53	57	60	45	4684								
4	Rio dell'Elba	24	35	41	18	17	2207								
	TOTALE								TOTALE	185	302	333	258	197	24522

PROVINCIA DI LUCCA.

CIRCONDARIO UNICO DI LUCCA.

1	Altopaseio	50	85	87	54	66	4602	15	Pescaglia	39	119	96	69	63	7346
2	Bagni di Lucca	54	151	171	111	90	9520	16	Pescia	106	250	263	192	208	13319
3	Barga	63	97	111	66	67	7872	17	Pietrasanta	115	254	231	162	138	14947
4	Borgo a Mozzano	69	158	136	64	97	9937	18	Ponte Buggianese	51	120	109	95	102	6577
5	Buggiano	37	65	67	51	46	4431	19	Seravezza	91	181	174	95	106	9701
6	Camajore	139	254	262	172	220	17070	20	Stazzema	52	125	124	76	107	7398
7	Capannori	350	791	762	492	517	45163	21	Uzzano	45	88	86	46	66	4601
8	Coreglia Antelminelli	34	61	63	43	44	4789	22	Vellano	26	72	44	62	45	3020
9	Lucca	491	1048	1010	775	796	69070	23	Viareggio	106	276	230	155	146	13201
10	Massa e Cozzile	17	57	47	44	39	3014	24	Villa Basilica	39	106	116	74	73	8570
11	Massarosa	76	138	137	96	72	9987								
12	Monsummano	48	140	134	101	95	7170								
13	Montecatini	35	71	65	53	64	3905								
14	Montecatini di Val di Nievole	55	110	120	80	72	7225								
	TOTALE								TOTALE	2188	4823	4648	3228	3339	292435

PROVINCIA DI MACERATA.

CIRCONDARIO DI CAMERINO.

1	Acquacana	8	11	7	11	8	501	12	Monte Cavallo	2	12	9	6	8	714
2	Bolognola	1	7	5	3	3	309	13	Muccia	21	22	24	20	18	1643
3	Caldarola	19	51	41	42	31	3013	14	Pieve Bovigliana	11	25	31	21	26	2041
4	Camerino	109	205	198	158	182	11837	15	Pieve Torina	25	61	60	48	44	3388
5	Camporotondo di Fia- strone	4	19	11	7	11	817	16	Pioraco	16	31	29	14	18	1724
6	Castel Raimondo	25	79	47	47	48	3465	17	Sefro	9	27	24	15	15	984
7	Cessapalombo	11	24	20	11	20	1253	18	Serrapetrona	12	28	26	18	17	1769
8	Piastina	14	34	25	23	21	1939	19	Serravalle di Chienti	31	53	50	27	32	2868
9	Fiordimonte	7	10	18	6	10	817	20	Visso	40	115	107	72	63	5217
10	Piuminata	19	51	41	30	28	2695								
11	Gagliole	16	27	20	11	14	1259								
	TOTALE								TOTALE	400	892	793	590	617	48253

CIRCONDARIO DI MACERATA.

1	Apiro	30	66	67	35	35	3160	13	Mogliano	30	87	66	55	49	4147
2	Appignano	28	52	40	38	26	2376	14	Montecassiano	32	80	85	58	59	4363
3	Belforte del Chienti	15	27	30	28	24	1738	15	Montecosaro	36	62	65	33	37	3158
4	Cingoli	112	282	259	174	215	12524	16	Monte Fano	24	62	85	53	64	4109
5	Civitanova Marche	91	189	183	99	117	9988	17	Monte Lupone	25	85	78	46	72	4191
6	Colmurano	14	31	28	19	29	1595	18	Monte San Giusto	42	65	46	27	28	2779
7	Esanatoglia	14	45	39	33	21	2289	19	Monte San Martino	10	31	25	18	12	1619
8	Piceno	24	37	24	23	20	1298	20	Morrovalle	50	144	122	89	90	6061
9	Gualdo	15	32	37	24	18	1953	21	Pansula	74	153	162	84	98	8669
10	Loro Piceno	23	66	64	48	44	3859	22	Penna San Giovanni	25	50	43	28	25	2807
11	Macerata	169	382	355	270	259	20768	23	Petriolo	15	37	39	31	28	2379
12	Matelica	62	124	127	102	86	7000	24	Pollenza	58	102	102	58	65	5538

TAVOLA I. — MOVIMENTO PER COMUNI.

Anno 1884.

Milano.

CIRCONDARI E DISTRETTI — COMUNI	MATRIMONI	NATI		MORTI		POPOLAZIONE 31 dicembre 1884	CIRCONDARI E DISTRETTI — COMUNI	MATRIMONI	NATI		MORTI		POPOLAZIONE 31 dicembre 1884
		Maschi	Femmine	Maschi	Femmine				Maschi	Femmine			
16 Cislano	17	48	58	27	22	2193	32	4	23	19	9	3	1300
17 Corbetta	62	127	140	90	86	5620	33	17	40	44	31	37	2028
18 Cuggiono	54	113	89	109	87	5522		40	82	79	34	31	3433
19 Gaggiano	18	67	57	42	30	3471	34	22	60	57	43	50	2647
20 Gudo Visconti	3	20	17	4	4	698	35	5	39	24	13	20	1275
21 Inveruno	26	86	82	44	42	3084	36	24	67	64	47	42	2397
22 Laachiarella	41	96	79	49	43	4053	37	21	47	36	27	22	1842
23 Lonate Pozzolo	31	106	113	53	59	5159	38	8	16	15	12	3	780
24 Magenta	59	120	118	96	93	6409	39	23	49	51	18	20	2085
25 Magnago	30	108	85	55	70	3972	40	18	50	46	28	22	2070
26 Marcallo con Casone	20	68	45	26	37	2291	41	4	12	14	4	5	468
27 Mesero	12	29	30	20	19	1347	42	17	50	40	21	13	2237
28 Morimondo	6	39	28	14	16	1868	43						
29 Motta Visconti	22	51	62	20	30	2995							
30 Nosate	1	14	15	10	11	567							
31 Noviglio	13	29	26	11	17	1351							
							TOTALE	959	2536	2399	1573	1550	113570

CIRCONDARIO DI GALLARATE.

1 Albizzate	21	55	50	17	21	2159	28	5	21	19	13	7	1060
2 Arluno	27	83	82	68	57	3100	29	21	70	46	25	14	1975
3 Arsago	32	69	68	29	27	3494	30	42	122	110	72	67	4934
4 Busto Arsizio	118	312	323	157	168	13920	31	10	11	16	6	10	734
5 Cairate	24	54	52	27	29	2886	32	14	44	36	17	18	2037
6 Cajello	4	9	10	3	8	560	33	7	21	11	7	4	1097
7 Canegrate	19	65	54	46	29	2126	34	25	38	36	22	17	1862
8 Cardano al Campo	21	44	49	24	33	2501	35	46	136	110	64	50	5134
9 Caronno Milanese	31	60	77	30	51	2850	36	18	30	34	16	30	1598
10 Casale Litta	18	47	59	24	33	2637	37	9	24	37	22	20	1392
11 Casorezzo	16	64	57	34	29	2570	38	19	50	39	34	26	1990
12 Cassano Magnago	38	92	84	85	63	3632	39	35	124	123	69	65	4805
13 Castellanza	22	72	62	22	22	2560	40	35	95	89	43	36	3733
14 Cerro Maggiore	24	76	66	39	47	2777	41	35	107	88	55	59	3933
15 Cislago	25	63	42	41	50	2652	42	22	40	55	26	28	1570
16 Cornaredo	36	94	100	57	58	3753	43	5	27	38	21	9	1094
17 Crenna	27	49	50	18	19	2161	44	70	110	155	59	86	6772
18 Fagnano Olona	32	96	95	57	51	3990	45	33	62	53	31	47	3797
19 Ferno	16	64	60	30	26	2442	46	2	25	20	11	14	927
20 Gallarate	70	184	174	117	103	8766	47	34	108	91	65	80	5320
21 Gerenzano	15	39	43	16	17	1957	48	18	67	36	26	20	2488
22 Golasecca	20	36	38	25	29	1789	49	13	70	51	32	30	2168
23 Gorla Minore	27	81	84	48	47	3941	50	15	40	24	17	12	1627
24 Jerago con Besnate	23	47	36	20	14	1884	51	38	77	76	27	33	3572
25 Lainate	55	119	101	66	83	4779	52	4	9	8	3	2	378
26 Legnano	75	227	217	161	146	8321							
27 Lucremate	4	28	15	6	5	698							
							TOTALE*	1415	3757	3549	2050	2049	161002

CIRCONDARIO DI LODI.

1 Abbazia Cereto	3	8	11	10	10	501	18	4	21	16	16	10	977
2 Bertonico	17	34	35	26	26	2031	19	88	193	204	166	164	11659
3 Boffalora d'Adda	3	17	21	12	14	858	20	11	35	21	11	8	1260
4 Borghetto Lodigiano	48	126	123	87	68	6049	21	16	22	20	12	14	993
5 Brembio	25	75	67	57	28	3245	22	14	37	21	18	17	1979
6 Camairago	15	40	25	20	13	1443	23	5	27	36	10	15	881
7 Cantonale	1	1	114	24	16	42	32	33	22	1935
8 Casalotto Lodigiano	7	28	21	9	13	1121	25	12	24	15	27	17	1260
9 Casalmaiojocco	6	19	12	4	8	1028	26	3	5	8	4	1	659
10 Casale Pusterlengo	39	134	116	88	82	6532	27	22	50	39	22	25	2141
11 Caselle Landi	25	38	44	25	25	2700	28	6	10	11	2	3	523
12 Caselle Lurani	4	29	30	26	22	1215	29	16	45	33	46	56	2064
13 Castelnuovo Bocea di Adda	17	68	54	35	22	2636	31	32	39	45	19	24	2501
14 Castiglione d'Adda	21	86	68	68	63	3856	32	22	66	56	46	34	3476
15 Cavacurta	16	27	39	13	15	1539	33	196	432	439	446	395	25771
16 Cavenago d'Adda	25	54	47	47	34	2655	34	29	75	66	42	45	3514
17 Cazzimani	4	25	22	21	11	1431	35	9	41	40	40	41	2123

TAVOLA I. — MOVIMENTO PER COMUNI.

Anno 1884.

Milano.

CIRCONDARI E DISTRETTI — COMUNI	MATRIMONI	NATI		MORTI		POPOLAZIONE 31 dicembre 1884	CIRCONDARI E DISTRETTI — COMUNI	MATRIMONI	NATI		MORTI		POPOLAZIONE 31 dicembre 1884
		Maschi	Femmine	Maschi	Femmine				Maschi	Femmine			
36 Maleco	36	80	85	45	30	4324	54 S. Stefano al Corno	17	47	42	16	24	2537
37 Marudo	8	39	29	22	28	1739	55 San Zenone al Lambro	10	28	24	12	20	1362
38 Massalengo	9	34	24	32	39	1692	56 Secugnago	10	56	39	18	22	1639
39 Meleti	9	30	22	10	9	1225	57 Senna Lodigiana	28	75	76	44	52	3625
40 Merlino	9	22	18	6	18	1021	58 Somaglia e Pizzolano	31	69	80	48	43	3233
41 Montanaso Lombardo	10	22	21	7	4	1056	59 Sordio	8	14	7	6	2	472
42 Mulazzano	26	53	46	34	41	2897	60 Terranuova dei Pas- serini	14	50	35	27	16	1854
43 Orto Litta	14	42	47	21	24	2008	61 Tribiano	6	16	12	6	14	816
44 Ospedaletto Lodigiano	12	45	39	30	21	1898	62 Turano	20	41	43	24	29	2325
45 Ossago	8	35	38	24	26	1823	63 Valera Fratta	6	20	23	10	6	1103
46 Paulo	11	42	44	50	31	2073	64 Villanuova Sillaro	15	46	42	51	31	2109
47 Pieve Fissiraga	8	20	23	25	27	1606	65 Villavesco	17	48	45	24	16	2235
48 Salerano sul Lambro	10	27	16	18	21	1179	66 Vittadone	7	12	12	1	6	766
49 San Colombano al Lambro	50	144	148	92	102	7178	67 Zelo Buon Persico	18	44	41	21	21	2362
50 San Fiorano	12	30	27	18	13	1625	68 Zorlesco	18	51	52	27	18	2051
51 San Martino in Strada	18	51	42	31	37	2697							
52 San Rocco al Porto	27	57	56	34	33	3143							
53 Sant'Angelo Lodig.	53	201	152	129	108	8730							
							TOTALE	1334	3560	3302	2475	2261	179625

CIRCONDARIO DI MILANO.

1 Affori	66	172	192	121	96	7655	41 Mediglia	26	69	61	34	31	3055
2 Arese	21	43	48	28	22	2079	42 Melignano	44	144	106	65	68	6289
3 Assago	8	19	18	7	10	1043	43 Melzo	13	60	52	55	40	2921
4 Baggio	23	72	70	40	40	3307	44 Mezzate	17	33	27	12	11	1755
5 Basiglio	14	25	19	15	21	1145	45 Milano	2774	5817	5658	4934	4584	325525
6 Basciglio	4	6	21	3	7	657	46 Musocco	39	113	111	80	69	5106
7 Bellinzago Lombardo	8	33	33	16	9	1517	47 Niguarda	28	53	68	38	29	2547
8 Bollate	48	107	127	72	75	5449	48 Novate Milanese	16	54	46	27	30	2618
9 Buceinasco	15	46	23	12	21	1907	49 Opera	8	27	27	11	8	1027
10 Busnago	18	36	34	32	21	1710	50 Pantigliate	5	17	13	4	7	741
11 Bussero	16	50	38	26	23	1888	51 Peschiera Borromeo	9	32	15	11	10	1355
12 Cambiago	23	65	58	29	43	2508	52 Pessano	17	65	58	36	36	2497
13 Carpiano	18	45	43	16	12	1913	53 Pieve Emanuele	9	28	40	7	7	1374
14 Cassano d'Adda	59	176	171	111	100	7701	54 Ploftello	29	56	39	27	26	3120
15 Cassina de' Pecchi	16	31	32	16	17	1553	55 Pozzo d'Adda	16	32	29	28	48	1479
16 Cassina del Pero	3	7	7	2	6	418	56 Pozzuolo Martesana	22	48	50	49	41	3004
17 Corchiate	4	8	4	3	5	286	57 Precozzo	17	35	29	11	18	1230
18 Cornusio sul Naviglio	32	146	114	81	91	5846	58 Quintosole	9	43	34	22	8	2597
19 Cerro al Lambro	10	38	20	15	5	1275	59 Rodano	10	24	24	15	11	1435
20 Cesano Boscone	8	20	23	7	12	817	60 Roncello	14	27	21	15	13	974
21 Cesate	15	43	45	22	15	1544	61 Rozzano	16	41	27	15	6	1602
22 Chiaravalle Milanese	22	46	60	22	31	2478	62 San Donato Milanese	6	16	14	5	2	1021
23 Colturano	6	19	17	10	10	914	63 Segrate	14	41	42	16	15	2123
24 Cormano	14	46	43	20	23	2135	64 Senago	28	72	70	34	24	2826
25 Cornate	40	131	102	82	79	4265	65 Settala	10	36	49	20	17	2258
26 Corsico	11	30	43	7	26	2002	66 Settimo Milanese	28	79	65	39	39	3068
27 Crescenzago	20	41	52	20	21	2144	67 Terrazano	4	12	20	8	5	662
28 Cusago	6	39	25	12	15	1293	68 Treviso	27	67	77	47	48	3470
29 Garbagnate Milanese	36	58	55	38	42	2360	69 Trezzano Rosa	9	24	25	28	28	1047
30 Gessate	27	59	61	27	30	2714	70 Trezzano sul Naviglio	9	25	21	18	20	1268
31 Gorgonzola	32	93	109	74	89	4838	71 Trezzo sull'Adda	39	120	91	76	83	4818
32 Gorla Primo	8	15	13	11	10	855	72 Truceazzano	17	65	63	39	34	3201
33 Greco Milanese	34	64	61	46	39	3164	73 Turro Milanese	7	11	6	2	3	370
34 Grezzago	9	15	19	11	16	693	74 Vaprio d'Adda	23	81	93	37	57	3838
35 Inzago	50	100	80	58	61	4374	75 Viboldone	31	81	77	45	40	4386
36 Lambrate	23	43	54	11	13	2194	76 Vignate	9	21	28	9	18	1446
37 Liscate	13	24	15	9	11	1249	77 Vizzolo Predabissi	7	9	9	3	3	743
38 Locate Triulzi	20	36	44	26	18	2328							
39 Masate	9	16	35	13	26	1305							
40 Mazzo Milanese	13	25	26	21	22	1029							
							TOTALE	4228	9666	9319	7114	6770	503346

CIRCONDARIO DI MONZA.

1 Agrate Brianza	35	83	82	53	53	3761	5 Bellusco	27	44	44	31	24	1835
2 Albiate	15	44	47	34	24	1938	6 Bernareggio	62	185	153	91	103	7385
3 Arcore	24	74	63	28	28	2737	7 Besenà in Brianza	53	149	165	86	71	6972
4 Balsamo	21	51	56	38	36	2342	8 Biassono	26	73	56	32	31	2348

TAVOLA I. — MOVIMENTO PER COMUNI.

Anno 1884.

Modena.

CIRCONDARI E DISTRETTI — COMUNI		MATRIMONI	NATI		MORTI		POPOLAZIONE 31 dicembre 1884	CIRCONDARI E DISTRETTI — COMUNI		MATRIMONI	NATI		MORTI		POPOLAZIONE 31 dicembre 1884
			Maschi	Femmine	Maschi	Femmine					Maschi	Femmine	Maschi	Femmine	
9	Bovisio	13	34	33	11	16	1491	34	Mezzano	15	31	30	21	26	1524
10	Brioso	28	64	65	53	36	2920	35	Misinto	24	61	53	39	35	3137
11	Brugherio	32	101	98	59	51	4605	36	Monza	251	674	599	401	374	29158
12	Burago di Molgora	13	41	13	19	12	1248	37	Muggiò	18	59	69	39	46	2422
13	Camparada	5	20	16	9	10	642	38	Nova	29	79	62	34	42	2571
14	Caponago	20	40	41	39	29	1723	39	Oreno	14	54	53	35	44	2140
15	Carate Brianza	42	149	106	96	69	5173	40	Ornago	15	29	37	14	25	1462
16	Carugate	17	45	68	30	41	2375	41	Palerno Milanese	69	119	114	83	74	5959
17	Cavenago di Brianza	12	31	36	21	32	1522	42	Renate	8	33	31	15	23	1391
18	Ceriano Laghetto	33	87	83	52	57	4934	43	Reginello	9	17	13	9	19	791
19	Cesano Maderno	39	100	101	35	29	4406	44	Seregno	67	205	177	138	145	8188
20	Cinisello	25	71	76	27	31	2888	45	Sesto San Giovanni	57	145	150	77	84	5831
21	Cologno Monzese	24	77	68	29	34	2757	46	Seveso	36	69	78	35	42	4289
22	Concorezzo	24	62	64	33	50	3058	47	Sovico	19	36	46	20	23	1685
23	Correzzana	4	12	11	7	5	534	48	Tringio	36	80	56	35	26	2841
24	Cusano sul Seveso	15	43	42	31	16	1783	49	Varedo	22	41	52	23	23	1970
25	Desio	49	154	100	100	80	6516	50	Veduggio al Lambro	14	36	35	12	26	1489
26	Giussano	39	128	127	77	70	5999	51	Veduggio con Colzano	12	22	36	15	16	1349
27	Leutate sul Seveso	31	99	94	54	47	4357	52	Velate Milanese	31	84	71	38	44	3287
28	Lesmo	24	59	44	21	30	2406	53	Verano	24	40	50	29	35	1952
29	Limbiate	22	76	63	107	96	3645	54	Villa San Fiorano	20	39	49	35	43	1987
30	Lissone	49	163	147	62	85	5317	55	Vimercate	42	114	93	66	71	5019
31	Macherio	31	44	34	24	24	1788	56	Vimodrone	15	34	29	23	25	1594
32	Masciago Milanese	7	18	21	4	10	857								
33	Meda	34	89	99	50	36	3947								
									TOTALE	1736	4614	4299	2679	2671	196428

PROVINCIA DI MODENA.

CIRCONDARIO DI MIRANDOLA.

1	Camposanto	29	76	73	56	49	3116	7	Novi di Modena	63	140	123	88	77	6463
2	Cavezzo	48	93	100	39	90	4879	8	San Felice sul Panaro	59	177	169	111	104	8771
3	Concordia sulla Secchia	64	195	183	134	128	9766	9	San Possidonio	25	60	65	35	38	3193
4	Finale nell'Emilia	136	263	264	160	192	12979	10	San Prospero	35	77	77	43	51	3605
5	Medolla	28	80	66	37	33	3870								
6	Mirandola	89	294	274	180	178	13086								
									TOTALE	577	1455	1394	883	943	69728

CIRCONDARIO DI MODENA.

1	Bastiglia	23	39	34	33	28	1711	12	Nonantola	66	150	146	101	104	6247
2	Bomporto	31	93	82	59	65	4550	13	Prignano sulla Secchia	46	71	67	57	65	3976
3	Campogalliano	30	85	94	56	58	4105	14	Ravarino	38	104	95	64	73	4602
4	Carpi	198	443	396	357	312	19170	15	San Cesario sul Panaro	28	52	49	32	38	2379
5	Castelnovo Rangone	37	57	69	34	35	3005	16	Sassuolo	57	125	147	87	106	6500
6	Castelvetro di Modena	43	101	94	65	64	4828	17	Savignano sul Panaro	18	53	49	29	29	2270
7	Fiorano Modenese	19	59	72	54	52	3132	18	Soliera	41	119	106	81	80	5140
8	Formigine	45	166	145	101	112	7020	19	Spilamberto	35	74	77	62	55	3892
9	Maranello	21	68	68	40	54	3588	20	Vignola	35	84	77	48	51	3677
10	Marano sul Panaro	29	44	41	35	25	2578								
11	Modena	472	982	894	848	792	58323								
									TOTALE	1312	2969	2802	2243	2198	150293

CIRCONDARIO DI PAVULLO NEL FRIGNANO.

1	Panano	59	112	127	73	68	5006	9	Montese	50	98	106	60	66	5731
2	Piumazzo	14	52	57	58	57	2060	10	Pavullo nel Frignano	112	227	213	167	167	10192
3	Frassinoro	46	113	106	86	80	3800	11	Pievepelago	31	80	54	67	55	3005
4	Guiglia	19	69	70	50	42	4021	12	Pollenzo	31	72	92	68	57	3835
5	Lana Mocogno	44	98	87	81	69	4373	13	Rotawato	28	37	28	28	29	1344
6	Monfestino in Serra Mazzoni	60	142	116	128	101	6192	14	Sestola	20	49	59	43	33	2855
7	Montecroto	14	43	32	46	36	1657	15	Zocca	47	102	98	62	69	5822
8	Montefiorino	63	149	140	109	149	6629								
									TOTALE	638	1443	1385	1126	1078	66622

TAVOLA I. — MOVIMENTO PER COMUNI.

Anno 1884.

Novara.

CIRCONDARI E DISTRETTI — COMUNI	MATRIMONI	NATI		MORTI		POPOLAZIONE 31 dicembre 1884	CIRCONDARI E DISTRETTI — COMUNI	MATRIMONI	NATI		MORTI		POPOLAZIONE 31 dicembre 1884
		Maschi	Femmine	Maschi	Femmine				Maschi	Femmine	Maschi	Femmine	

PROVINCIA DI NOVARA.

CIRCONDARIO DI BIELLA.

1	Aihoche	5	16	15	10	7	773	51	Piano di Serravalle						
2	Andorno Cacciorna. . .	13	43	37	38	37	2683		Sesia	8	9	5	4	3	631
3	Benna	3	13	16	13	13	607	52	Piatto	6	7	3	6	7	639
4	Biella	126	274	272	237	202	15104	53	Piedicavallo	20	22	25	37	39	2528
5	Bigliogno	7	21	21	27	21	2079	54	Pistolesa	4	9	4	2	5	523
6	Bornate	2	6	14	8	2	365	55	Pollone	13	35	34	30	23	2103
7	Borriana	6	15	14	7	9	829	56	Ponderano	13	33	31	37	25	1953
8	Brusnengo	24	41	41	27	35	2228	57	Portula	16	39	34	33	29	2066
9	Callabiana	3	10	14	12	9	708	58	Postua	12	33	20	23	20	1361
10	Camandona	11	30	25	16	15	2051	59	Pralungo	26	42	57	21	41	2851
11	Camburzano	7	11	16	11	10	909	60	Pray	2	10	5	5	3	365
12	Campiglia Cervo	5	12	7	12	12	1032	61	Quaregna	1	5	4	..	1	341
13	Candelo	31	58	57	56	38	2866	62	Quittengo	8	8	22	7	12	936
14	Caprile	2	14	3	17	8	588	63	Ronco Biellese	14	31	23	33	26	1705
15	Casapinta	6	11	16	9	5	756	64	Roppolo	11	13	14	22	15	1185
16	Castellengo	6	12	15	2	5	474	65	Sagliano Mica	22	37	44	37	37	2495
17	Castelletto Cervo	9	12	15	13	16	875	66	Sala Biellese	15	25	24	23	27	1471
18	Castelletto Villa	4	..	1	2	3	363	67	Salsusola	16	46	53	52	54	2534
19	Cavaglia	26	60	60	52	42	2845	68	Sandigliano	14	21	19	22	18	1248
20	Cerroto Castello	2	4	1	3	274	69	San Giuseppe di Ca-						
21	Cerrione	6	32	27	25	28	1649		sto	6	4	8	3	5	542
22	Chiavazza	20	66	51	42	40	3274	70	San Paolo Cervo	6	10	7	9	10	824
23	Coggiola	18	65	50	65	52	3076	71	Selve Marcone	2	3	..	1	1	203
24	Cossato	24	79	57	45	38	3865	72	Serravalle Sesia	14	47	39	36	35	1875
25	Cossila	32	68	73	46	53	3247	73	Soprana	9	31	34	18	19	1145
26	Croceverde	8	17	14	14	25	1055	74	Sordevolo	16	56	49	39	32	2659
27	Croce di Mosso	16	47	49	33	33	2315	75	Sostegno	5	18	18	29	18	1157
28	Crosa	3	13	10	5	8	600	76	Strona	9	39	24	22	28	1830
29	Cutirino	16	44	38	57	56	2541	77	Tavigliano	9	25	28	14	14	1639
30	Donato	15	25	20	14	11	1771	78	Ternengo	4	12	7	10	7	488
31	Dozzano	4	11	7	6	8	567	79	Tollegho	5	38	19	23	22	1253
32	Flechchia	7	27	15	15	15	894	80	Torazzo	7	20	14	14	24	820
33	Gaglianico	9	27	20	18	16	915	81	Trivero	32	87	87	71	62	4853
34	Graglia	32	47	35	29	28	2729	82	Valdengo	3	19	15	9	9	1185
35	Guardabosone	5	9	17	12	7	802	83	Vallanzengo	1	5	7	7	9	352
36	Lessona	13	23	33	21	18	1560	84	Valle Inferiore Mosso	2	19	16	6	15	1037
37	Magnano	20	26	31	27	29	1882	85	Valle San Nicolao	10	23	19	13	18	1568
38	Massazza	6	10	11	5	10	517	86	Valle Superiore Mosso	2	12	7	12	16	662
39	Masserano	32	64	57	56	57	3839	87	Veglio	8	16	11	9	11	1093
40	Mezzana Mortigliengo	15	29	33	12	14	1639	88	Verrone	4	8	3	9	15	332
41	Miagliano	3	20	15	19	17	1025	89	Vigliano Biellese	13	43	38	41	25	2014
42	Mongrando	29	67	63	49	46	4269	90	Villanova Biellese	4	7	7	1	3	335
43	Mosso Santa Maria	16	32	28	19	19	1797	91	Vintebbio	1	11	7	4	6	506
44	Mottaleciata	19	30	34	20	19	1628	92	Viverone	20	34	23	25	25	1759
45	Muzzano	6	12	9	10	6	860	93	Zimone	14	20	12	28	21	910
46	Netro	18	29	32	22	27	2165	94	Zubiena	20	30	26	25	22	2462
47	Occhieppo Inferiore	28	55	33	34	27	2381	95	Zumaglia	7	17	13	9	9	987
48	Occhieppo Superiore	18	25	32	22	33	1740								
49	Pettinengo	17	23	32	23	22	2751								
50	Piancieri	2	5	4	6	12	487								
									TOTALE	1207	2767	2552	2222	2132	157582

CIRCONDARIO DI DOMODOSSOLA (OSSOLA).

1	Agaro	1	1	..	1	120	13	Cardezza	9	10	15	9	5	875
2	Albogno	1	..	2	123	14	Castiglione d'Ossola	1	3	4	6	11	532
3	Antronapiana	2	9	20	6	8	599	15	Ceppomarelli	1	8	4	9	10	501
4	Anzino	1	4	..	1	..	186	16	Cinamulera	5	3	3	2	8	392
5	Baceno	6	25	14	7	14	1174	17	Colma	4	1	6	2	277
6	Bannio	6	8	10	11	6	799	18	Cravoglia	1	14	9	5	9	700
7	Beura	7	11	11	9	6	603	19	Cravogna	2	9	7	2	1	486
8	Bognanico Dentro	10	11	7	11	651	20	Crevola d'Ossola	5	15	20	10	17	1255
9	Bognanico Fuori	3	4	4	1	11	415	21	Crodo	3	22	13	15	8	888
10	Buttogno	2	3	3	2	279	22	Disimmo	1	6	3	2	2	213
11	Caldo	5	2	3	144	23	Domodossola	17	57	43	39	49	3628
12	Calusea	3	12	11	9	11	840	24	Drnognolo	3	10	7	4	5	558

TAVOLA I. — MOVIMENTO PER COMUNI.

Anno 1884.

Novara.

	CIRCONDARI E DISTRETTI — COMUNI	MATRIMONI	NATI		MORTI		POPOLAZIONE 31 dicembre 1884		CIRCONDARI E DISTRETTI — COMUNI	MATRIMONI	NATI		MORTI		POPOLAZIONE 31 dicembre 1884
			Maschi	Femmine	Maschi	Femmine					Maschi	Femmine	Maschi	Femmine	
25	Finero	5	4	3	3	1	245	43	Schierano	3	4	4	5	2	397
26	Foligno	1	3	6	4	7	141	44	Seppiana	1	6	5	2	4	310
27	Formazza	3	5	2	5	10	580	45	Tappia	1	1	3	5	1	227
28	Macugnaga	9	20	22	13	7	750	46	Toceno	3	7	3	12	4	425
29	Malesco	3	9	8	7	6	499	47	Trasquera	3	12	8	6	10	654
30	Masera	5	19	21	13	10	1060	48	Trontano	8	27	11	16	6	1235
31	Montecrestese	2	20	10	8	14	1290	49	Vagna	3	7	8	9	6	703
32	Monte Ossolano	5	3	1	3	4	222	50	Vanzone con S. Carlo	4	13	9	9	16	728
33	Montescheno	7	15	16	15	18	855	51	Varzo	12	23	29	24	20	1956
34	Mozio	5	4	8	1	4	255	52	Viceno	2	2	1	1	2	115
35	Olga	2	1	2	4	1	220	53	Viganella	5	11	7	6	8	475
36	Pallanzeno	1	5	7	3	6	501	54	Villa d'Ossola	9	17	15	10	9	1256
37	Piedimulera	4	6	5	7	8	477	55	Villette	1	8	5	4	4	328
38	Preglia	1	1	5	1	3	315	56	Vocogno e Prestinone	3	7	5	3	1	279
39	Premia	5	14	18	10	10	1122	57	Zornasco	1	1	2	1	..	137
40	Re	2	2	176								
41	Salecchio	1	81								
42	Santa Maria Maggiore e Crana	12	13	10	7	8	77								
									TOTALE	203	538	481	382	412	35021

CIRCONDARIO DI NOVARA.

1	Arnellino	2	5	7	4	1	318	50	Gargallo	10	18	19	9	8	953
2	Agrate Conturbia	14	48	38	21	19	1697	51	Gattico	31	69	47	26	31	2720
3	Alzate con Linduno	8	5	12	7	8	452	52	Ghemme	33	61	71	37	33	3376
4	Ameno	19	30	39	24	23	1973	53	Ghevio	2	13	13	11	3	580
5	Ara	3	3	6	5	6	355	54	Gozzano	18	47	60	31	35	2767
6	Armeno	20	34	35	12	17	1919	55	Granozzo con Monticello	18	41	54	24	26	2052
7	Arola	3	11	10	5	9	728	56	Grignasco	12	34	31	19	20	1834
8	Arona	17	63	57	52	32	4273	57	Inverio Inferiore	24	46	59	28	38	2924
9	Artò	5	9	7	4	3	376	58	Inverio Superiore	6	9	8	11	5	542
10	Anzate	2	5	7	1	8	358	59	Isola San Giulio	3	8	11	7	2	498
11	Barengo	11	30	25	27	25	1545	60	Landiona	9	14	15	13	22	877
12	Bellinzago Novarese	58	112	96	55	71	4543	61	Maggiora	17	50	52	20	32	2932
13	Biandrate	15	36	33	21	20	1505	62	Mandello Vitta	2	5	6	11	5	506
14	Boca	10	36	24	21	17	1777	63	Marano Ticino	14	21	18	10	10	1122
15	Bogogno	17	40	24	18	21	1639	64	Meina	13	25	19	12	9	1176
16	Boletto	2	7	6	5	7	477	64	Mercurago	12	36	31	14	14	1911
17	Bolzano	6	16	16	9	11	760	65	Mezzomerico	9	18	12	10	9	909
18	Borgo Lavezzaro	22	68	67	28	18	3241	66	Miasino	10	23	13	12	17	1261
19	Borghomanero	59	204	204	122	129	9753	67	Momo	14	34	33	36	33	1865
20	Borgo Ticino	18	40	41	39	31	2446	68	Monticinasco	5	10	4	3	5	460
21	Borgo Vercelli	26	66	53	40	53	3552	69	Nbbiola	8	33	28	15	10	1348
22	Briga	9	19	20	7	11	1089	70	Nono	4	10	10	7	5	625
23	Briona	12	24	17	18	22	1174	71	Novara	245	635	576	760	655	32689
24	Bugnate	2	5	5	242	72	Oleggio	75	176	137	125	107	8675
25	Caltignaga	17	32	37	16	23	2081	73	Oleggio Castello	7	19	15	10	10	875
26	Cameri	50	96	83	81	70	5232	74	Orta Novarese	6	10	14	13	14	995
27	Carpignano Sesia	16	45	44	55	38	2426	75	Paruzzaro	3	24	19	10	6	982
28	Casalbeltrame	17	29	29	23	16	1532	76	Pella	2	10	12	12	8	716
29	Casaleggio Novarese	17	11	14	9	10	865	77	Pettenasco	6	16	11	7	8	802
30	Casalino	30	64	87	47	49	3759	78	Pogno	4	21	14	5	5	1015
31	Casalvolone	21	43	37	31	32	2258	79	Pombia	20	38	39	16	21	1791
32	Castellazzo Novarese	4	14	14	3	8	729	80	Prato Sesia	18	35	34	18	17	1779
33	Castelletto sopra Ticino	52	100	101	60	46	4969	81	Recetto	27	44	33	27	18	1442
34	Cavaglio	5	16	16	18	21	736	83	Romagnano Sesia	26	67	67	49	47	3313
35	Cavaglio d'Agogna	19	41	32	22	27	1685	84	Romentino	25	51	44	52	29	2895
36	Cavallirio	4	14	19	21	12	1266	85	San Maurizio d'O-						
37	Cerano	52	143	106	86	80	5709		paglio	6	14	19	8	15	925
38	Cesara	4	11	12	6	14	939	86	San Nazzaro Sesia	11	32	29	29	25	1323
39	Coimonte	1	6	6	4	4	407	87	San Pietro Mosezzo	23	42	26	23	19	1919
40	Colazza	3	16	8	5	8	528	88	Sillavengo	20	27	29	23	23	1380
41	Conignago	6	19	17	5	5	802	89	Sizzano	16	39	43	20	37	1708
42	Cressa	23	50	37	31	19	1881	90	Soriso	5	18	19	6	9	1144
43	Cureggio	19	39	28	21	20	1857	91	Sovazza	9	12	8	4	2	660
44	Dagugnano	4	10	7	2	4	662	92	Sozzago	11	25	17	11	20	1399
45	Divignano	14	20	30	11	12	1365	93	Suno	43	83	98	60	59	3632
46	Fara Novarese	11	41	39	33	45	2357	94	Terdobbiate	7	20	21	7	6	937
47	Fontanetto d'Agogna	39	76	69	56	54	3519	95	Torruaco	18	54	36	19	23	2007
48	Galliate	73	143	132	135	127	7612	96	Treccate	70	169	167	121	115	8014
49	Garbagna Novarese	15	40	31	19	17	1189	97	Vaprio d'Agogna	16	30	28	23	32	1273

TAVOLA I. — MOVIMENTO PER COMUNI.

Anno 1884.

Novara.

	CIRCONDARI E DISTRETTI — COMUNI	MATRIMONI	NATI		MORTI		POPOLAZIONE 31 dicembre 1884		CIRCONDARI E DISTRETTI — COMUNI	MATRIMONI	NATI		MORTI		POPOLAZIONE 31 dicembre 1884
			Maschi	Femmine	Maschi	Femmine					Maschi	Femmine			
98	Varallo Pombia	31	67	54	33	32	3309	103	Villata	12	57	43	55	40	2212
99	Vergano Novarese	3	20	17	8	4	795	104	Vinzaglio	17	46	30	21	18	1841
100	Veruno	13	31	20	16	19	1328								
101	Vespolate	18	57	54	37	19	3034								
102	Vicolungo	18	23	20	25	18	1561								
									TOTALE	1979	4672	4291	3364	3177	234454

CIRCONDARIO DI PALLANZA.

1	Agrano	10	11	8	3	8	594	45	Luzzogno	4	8	10	6	5	499
2	Anzola d'Ossola	10	9	5	11	502	46	Magognino	4	7	6	4	4	343
3	Arizzano	16	25	26	18	26	1383	47	Massino	8	14	22	11	13	1128
4	Aurano	8	23	23	18	11	1275	48	Mastola	3	4	2	3	4	360
5	Baveno	22	37	52	22	25	2389	49	Mergozzo	13	38	29	25	28	2253
6	Bèe	5	9	5	4	13	446	50	Miazina	4	10	7	4	4	422
7	Belgirate	6	9	11	14	6	735	51	Migliandone	2	14	10	9	8	660
8	Bieno	3	9	5	6	4	527	52	Nebbiuno	3	13	9	8	9	664
9	Brisino	7	1	2	2	2	348	53	Noceo	3	3	4	1	1	218
10	Brovello	3	6	5	2	6	471	54	Oggebbio	6	18	18	16	13	900
11	Calogna	1	2	2	1	2	229	55	Omegna	20	39	27	27	24	2075
12	Cambiasca	4	14	15	13	13	793	56	Orasso	2	1	4	..	1	264
13	Cannero	10	10	9	9	8	858	57	Ornavasso	16	21	26	17	25	1638
14	Cannobio	13	32	39	32	34	2579	58	Pallanza	32	66	58	64	40	4286
15	Caprezzo	6	5	9	6	443	59	Pisano	1	5	8	6	5	537
16	Cargiago	4	10	14	10	8	646	60	Premeno	2	9	5	2	2	355
17	Carpugnino	1	4	4	6	2	213	61	Pronosello	11	26	22	17	19	1561
18	Casale Corte Cerro	36	65	69	40	50	3468	62	Quarna Sopra	4	13	8	8	9	644
19	Cavaglio San Donnino	4	6	10	4	2	573	63	Quarna Sotto	13	18	19	8	15	832
20	Cavaudone	3	2	1	1	4	227	64	Rovegno	8	9	11	15	15	631
21	Chignolo Verbanò	12	11	18	7	18	1222	65	Rumianca	6	14	17	13	21	1182
22	Cireglio	2	8	6	3	3	329	66	Sambughetto	5	13	4	3	1	379
23	Comnago	2	6	3	2	1	224	67	San Bartolomeo Val- mara	6	11	11	4	2	478
24	Corciago	3	7	6	4	..	315	68	Sant'Agata sopra Can- nobo	5	7	7	5	4	647
25	Cossogno	20	26	24	27	19	1590	69	Santino	4	8	8	10	4	471
26	Crasa Gattugno	1	5	2	..	4	125	70	Spoccia	1	2	2	6	278
27	Crusinallo	9	22	18	15	16	1087	71	Stresa	7	21	17	15	15	1455
28	Cursolo	2	7	5	3	..	354	72	Struppiuno	1	3	1	1	2	148
29	Cuzzago	7	11	2	7	464	73	Suna	7	20	21	22	13	1440
30	Esio	1	2	9	5	4	214	74	Tapigliano	6	10	4	4	3	309
31	Falmenta	7	33	19	25	20	1288	75	Tradume	1	6	6	7	8	444
32	Fomarò	2	7	8	15	12	785	76	Trarago	15	6	7	8	3	487
33	Fornero	2	6	3	2	4	224	77	Trobasso	9	14	28	21	17	1242
34	Forno	1	4	..	2	2	287	78	Ucebio	3	5	9	2	5	262
35	Fosseno	2	6	2	2	4	352	79	Vezzo	1	2	..	4	245
36	Germagno	1	4	3	151	80	Viggiona	1	4	4	4	1	229
37	Ghiffa	3	10	16	5	7	722	81	Vignone	2	12	5	2	4	574
38	Gignese	4	1	2	5	5	380	82	Vogogna	9	22	26	21	26	1627
39	Graglia Piana	2	1	1	..	1	149	83	Zoverallo	5	9	9	4	9	568
40	Garro	6	22	19	15	12	734								
41	Intra	36	109	108	75	64	5911								
42	Intragna	9	17	18	6	10	1108								
43	Lesa	23	24	32	27	15	1904								
44	Loreglia	4	8	6	3	6	497								
									TOTALE	561	1167	1146	868	867	71829

CIRCONDARIO DI VARALLO (VALSESIA).

1	Agnona	3	8	11	6	3	612	13	Cervarolo	5	15	11	13	18	982
2	Alagna Valsesia	1	11	8	7	8	647	14	Cervatto	1	..	2	2	2	172
3	Arauco	4	11	9	5	4	546	15	Civiasco	3	5	3	3	6	456
4	Balmuccia	2	1	3	5	5	366	16	Cravagliana	6	25	22	15	18	1714
5	Bocciolo	1	10	12	4	10	845	17	Crevola Sesia	2	2	6	2	1	305
6	Borghesia	42	48	57	40	49	3886	18	Doccio	2	6	10	3	2	381
7	Breja	3	15	6	10	10	696	19	Fobello	10	15	5	18	756
8	Camasco	3	1	5	2	3	342	20	Foresto Sesia	3	5	4	2	1	546
9	Campello Monti	1	3	69	21	Isolella	2	3	1	1	173
10	Campertogno	8	8	11	6	3	697	22	Locarno	2	4	4	4	1	251
11	Carloforo	1	4	1	..	1	141	23	Mollia	8	7	4	6	6	477
12	Cello	17	26	30	22	29	2414	24	Morea	1	3	5	3	6	287

TAVOLA I. — MOVIMENTO PER COMUNI.

Anno 1884.

Padova.

CIRCONDARI E DISTRETTI — COMUNI	MATRIMONI	NATI		MORTI		POPOLAZIONE 31 dicembre 1884	CIRCONDARI E DISTRETTI — COMUNI	MATRIMONI	NATI		MORTI		POPOLAZIONE 31 dicembre 1884
		Maschi	Femmine	Maschi	Femmine				Maschi	Femmine			
											Maschi	Femmine	
25 Morondo	1	4	1	2	2	314	36 Rossa	1	4	10	6	8	484
26 Parone	4	3	3	1	..	232	37 Sabbia	4	6	8	12	9	641
27 Pila	3	3	4	..	4	342	38 Scopa	2	10	6	5	7	645
28 Piodè	3	3	8	5	8	431	39 Scopello	2	10	8	11	11	693
29 Quarona	10	10	11	7	6	656	40 Valduggia	22	38	26	23	28	3129
30 Rassa	2	8	9	5	8	414	41 Valmaggia	1	1	4	2	1	258
31 Rima San Giuseppe	3	2	2	3	2	257	42 Varallo	27	51	41	56	34	3198
32 Rimaseo	2	6	9	6	4	445	43 Voeca	1	4	1	4	8	414
33 Rimella	15	11	14	13	13	1036							
34 Riva Valdobbia	7	14	9	11	12	624							
35 Rocca Pietra	2	6	8	6	6	732							
							TOTALE	217	425	421	346	379	32666

CIRCONDARIO DI VERCELLI.

1 Albano Vercellese	2	11	10	14	13	976	30 Lozzolo	9	25	9	9	10	820
2 Alice Castello	16	49	51	24	35	2069	31 Moncrivello	13	61	41	40	39	2386
3 Arborio	19	26	29	25	21	1687	32 Motta de' Conti	15	25	32	17	13	1937
4 Asigliano	11	84	77	44	29	4598	33 Olcenengo	14	32	37	25	10	1789
5 Baloeco	14	23	23	12	12	1115	34 Oldenico	9	16	15	7	12	809
6 Banzè	30	74	74	44	35	4019	35 Palazzolo Vercellese	21	57	45	30	24	2710
7 Borgo d'Ale	41	86	77	48	49	3804	36 Pertengo	11	24	33	9	12	1430
8 Buronzo	12	34	26	31	23	1595	37 Pezzana	24	59	57	40	39	3519
9 Caresana	23	84	81	55	55	3822	38 Prarolo	13	37	28	24	25	1670
10 Carosanablot	3	18	14	4	8	681	39 Quinto Vercellese	5	11	12	4	2	618
11 Carisio	21	34	35	21	20	1801	40 Rive	12	28	22	17	13	1411
12 Casanova Elvo	12	19	17	8	10	962	41 Roasenda	8	19	15	13	14	906
13 Casone San Giacomo	7	18	11	13	15	761	42 Roasio	19	49	37	40	52	2580
14 Cigliano	50	126	126	68	69	6590	43 Ronsecco	15	42	56	16	16	1997
15 Collobiano	4	8	8	3	2	454	44 Salasco	12	14	15	10	7	827
16 Costanzana	21	77	55	37	28	2496	45 Sali Vercellese	7	16	23	15	12	883
17 Crescentino	45	92	112	81	66	6908	46 Saluggia	33	81	89	68	72	4419
18 Crava	10	34	20	14	15	1388	47 San Germano Vercellese	48	96	98	51	39	5051
19 Desana	16	41	37	21	17	2104	48 Santhià	33	123	93	96	78	5880
20 Fontanetto da Po	27	46	43	37	34	2990	49 Stroppiana	23	77	72	48	33	3295
21 Fornigliana	3	7	14	6	5	577	50 Tricerro	13	63	47	39	23	2169
22 Gattinara	31	96	82	99	87	4934	51 Trino	93	282	233	133	113	11325
23 Gbislarengo	6	16	24	10	13	897	52 Trozano Vercellese	29	100	88	60	49	4854
24 Giffenga	2	6	1	3	1	190	53 Vercelli	188	458	479	546	509	28758
25 Groggio	6	15	16	10	8	802	54 Villa del Bosco	4	11	1	8	11	632
26 Lamporo	10	29	29	15	7	1524	55 Villarboit	10	16	23	8	7	1272
27 Lenta	11	24	23	19	14	1203							
28 Liguana	10	29	51	19	14	1586							
29 Livorno Piemonte	56	128	109	75	66	6436	TOTALE	1200	3136	2975	2224	2005	162516

PROVINCIA DI PADOVA.

CIRCONDARIO DI CAMPO SAN PIERO.

1 Borgoricco	31	83	84	43	37	3937	9 S. Giorg. delle Pertiche	28	85	77	45	33	3680
2 Campo d'Arsego	30	101	69	54	40	4257	10 Santa Giustina in Colle	21	65	74	49	45	3348
3 Campo San Martino	24	42	53	35	28	2775	11 Trobaleghe	39	108	101	42	47	4848
4 Campo San Piero	24	85	64	64	43	5796	12 Villa del Conte	26	57	68	40	35	2611
5 Curtarolo	26	61	51	32	21	2541	13 Villanova di Campo San. Piero	27	53	50	29	30	2165
6 Loreggia	47	71	44	27	25	3109							
7 Massanzago	13	55	23	25	12	2009							
8 Piombino Dese	35	92	112	51	62	4881	TOTALE	374	958	870	536	458	43957

DISTRETTO DI CITTADELLA.

1 Carnignano di Brenta	20	41	30	30	25	1629	7 San Giorgio in Bosco	26	68	92	47	44	3919
2 Cittadella	65	209	201	150	123	9568	8 San Martino di Lupari	48	115	99	63	67	6124
3 Fontaniva	57	77	70	44	31	3198	9 San Pietro Eugù	15	50	37	36	35	2129
4 Galliera Veneta	28	68	54	31	30	3337	10 Tombolo	26	66	67	28	26	3050
5 Gazzo	16	44	43	25	27	2266							
6 Grantorto	26	25	38	19	30	1758	TOTALE	327	763	731	473	458	36778

TAVOLA I. — MOVIMENTO PER COMUNI.

Anno 1884.

Padova.

CIRCONDARI E DISTRETTI — COMUNI	MATRIMONI	NATI		MORTI		POPOLAZIONE 31 dicembre 1884	CIRCONDARI E DISTRETTI — COMUNI	MATRIMONI	NATI		MORTI		POPOLAZIONE 31 dicembre 1884
		Maschi	Femmine	Maschi	Femmine				Maschi	Femmine			

DISTRETTO DI CONSELVE.

1	Agna	42	79	69	45	39	3360	7	Conselve	38	96	95	51	50	5061
2	Anguillara	56	93	93	38	51	4414	8	Terrassa Padovana	18	34	37	18	14	1664
3	Arre	23	42	38	12	19	1828	9	Tribano	49	83	81	41	26	3939
4	Bagnoli di Sopra	31	66	69	39	42	3398								
5	Candiana	25	53	41	35	31	2261								
6	Cartura	27	78	63	38	33	2798								
	TOTALE								309	624	586	317	306		28723

DISTRETTO DI ESTE.

1	Baone	12	62	48	32	29	3046	10	Sant'Elena	13	25	23	12	16	1428
2	Barbona	15	35	35	29	26	1506	11	Sant'Urbano	27	71	86	63	59	3631
3	Carceri	17	47	38	26	22	1961	12	Vescovana	21	77	84	59	46	4081
4	Cinto Euganeo	30	54	52	29	29	2155	13	Vighizzolo d'Este	15	29	32	17	19	1459
5	Este	77	209	184	183	139	10653	14	Villa Estense	20	56	47	25	31	2939
6	Lozzo Atestino	18	49	65	47	43	3269	15	Vò	8	57	64	36	21	3118
7	Ospedaletto Euganeo	15	63	66	50	47	3751								
8	Piacenza d'Adige	49	41	49	24	26	2551								
9	Ponzo	18	48	31	34	23	2048								
	TOTALE		356	923	904	666	579		356	923	904	666	579		47594

DISTRETTO DI MONSELICE.

1	Arquà Petrarca	10	24	35	15	9	1489	7	Pozzonovo	28	60	57	30	36	2637
2	Battaglia	27	77	76	65	48	4028	8	San Pietro Viminario	13	30	44	17	11	1874
3	Boara Pisani	13	43	50	29	28	2554	9	Solesino	25	54	58	36	31	2721
4	Galzignano	38	48	40	32	12	2383	10	Stanghella	24	84	63	52	42	3658
5	Monselice	157	231	227	181	177	10694								
6	Pernumia	26	73	53	38	28	2846								
	TOTALE		361	724	703	495	422		361	724	703	495	422		34864

DISTRETTO DI MONTAGNANA.

1	Casale di Scodosia	35	72	62	53	43	3911	7	Montagnana	85	173	176	128	121	10225
2	Castelbaldo	9	56	62	31	33	2946	8	Saletto	29	62	55	39	33	3235
3	Masi	26	46	48	38	28	2345	9	Santa Margherita di Adige	26	56	44	33	31	2588
4	Megliadino San Fidenzio	26	50	61	47	47	3063	10	Urbana	21	28	23	14	18	2114
5	Megliadino San Vitale	28	56	42	23	25	2746								
6	Merlara	26	65	55	37	35	2984								
	TOTALE		311	664	628	445	414		311	664	628	445	414		36158

DISTRETTO DI PADOVA.

1	Abano Bagni	32	88	77	65	43	4003	15	Ponte San Nicolò	21	57	34	30	19	2340
2	Albignasego	39	89	74	41	37	3808	16	Rovolon	32	86	63	43	27	3065
3	Cadoneghe	26	58	46	15	12	2715	17	Rubano	23	49	26	12	6	2170
4	Campodoro	9	25	32	11	20	1671	18	Saccolongo	25	42	52	17	15	2279
5	Carrara San Giorgio	26	50	51	37	21	2544	19	Saonara	33	56	57	36	29	3051
6	Carrara Santo Stefano	27	42	25	25	19	1514	20	Selvazzano Dentro	26	59	51	26	21	2780
7	Casal Ser Ugo	23	50	42	35	15	2109	21	Teolo	48	103	79	49	36	4312
8	Cervarese Santa Croce	25	60	60	26	22	2576	22	Torreglia	14	75	41	34	18	2415
9	Limena	7	42	35	12	26	2182	23	Vegriano	10	38	39	12	17	1876
10	Masera di Padova	18	60	75	28	27	2777	24	Vigodarzere	20	64	74	37	38	3609
11	Mestrino	20	74	63	31	24	3168	25	Vigonza	31	96	103	48	53	5747
12	Noventa Padovana	8	35	25	17	13	1944	26	Villafranca Padovana	20	62	60	30	25	2805
13	Padova	471	1256	1219	1102	971	72947								
14	Piazzola sul Brenta	43	110	99	61	41	5809								
	TOTALE		1080	2826	2602	1880	1599		1080	2826	2602	1880	1599		146214

TAVOLA I. — MOVIMENTO PER COMUNI.

Anno 1884.

Parma.

CIRCONDARI E DISTRETTI — COMUNI	MATRIMONI	NATI		MORTI		POPOLAZIONE 31 dicembre 1884	CIRCONDARI E DISTRETTI — COMUNI	MATRIMONI	NATI		MORTI		POPOLAZIONE 31 dicembre 1884
		Maschi	Femmine	Maschi	Femmine				Maschi	Femmine			

CIRCONDARIO DI TERMINI IMERESE.

1	Alia.	49	191	158	91	76	6636	12	Roccapalumba.	39	93	109	79	69	3591
2	Alimnusa.	17	40	32	15	19	1533	13	Seiara.	19	42	48	21	22	2234
3	Altavilla Milieia.	31	134	108	74	46	3833	14	Selatani.	7	31	14	16	18	986
4	Baucina.	40	80	80	60	61	3790	15	Termini Imerese.	197	541	493	264	253	24296
5	Caccamo.	82	177	191	108	117	8344	16	Trabia.	59	153	147	64	56	5611
6	Caltavuturo.	37	156	141	91	97	3896	17	Valledolmo.	60	251	213	128	138	8505
7	Castronovo di Sicilia.	36	115	103	68	96	4856	18	Ventimiglia di Sicilia.	53	138	109	46	46	5460
8	Cerda.	39	148	138	89	82	5175	19	Vicari.	31	110	94	85	100	5141
9	Ciminna.	45	138	125	88	122	6582								
10	Lercara Friddi.	145	412	389	240	225	14269								
11	Montemaggiore Belsito	59	187	186	140	114	8253								
									TOTALE	1045	3137	2878	1767	1757	124991

PROVINCIA DI PARMA.

CIRCONDARIO DI BORGO SAN DONNINO.

1	Borgo San Donnino.	87	201	182	230	205	10707	10	Salsomaggiore.	50	102	118	65	92	5798
2	Bussato.	73	140	137	82	81	8373	11	San Secondo Parmense	41	103	116	61	63	5306
3	Fontanellato.	46	106	100	54	63	5877	12	Sissa.	39	90	72	59	63	4850
4	Fontevivo.	18	68	48	34	20	3000	13	Soragna.	35	84	76	66	51	5505
5	Modeseano.	47	96	89	67	68	4840	14	Trecasali.	31	66	55	33	26	3234
6	Noceto.	36	144	102	85	74	6697	15	Varano de' Melegari.	15	50	41	33	25	2287
7	Pellegrino Parmense	48	118	99	70	79	5449	16	Zibello.	47	49	56	51	46	3761
8	Polesine Parmense.	26	55	45	39	43	3185								
9	Roccabianca.	43	84	93	73	83	5123								
									TOTALE	682	1556	1429	1102	1082	83992

CIRCONDARIO DI BORGOTARO.

1	Albareto di Borgotaro	24	79	79	64	69	3792	6	Tornolo.	33	68	82	39	47	3691
2	Bedonia.	79	141	150	101	108	7587	7	Valmozzola.	20	31	34	24	27	2217
3	Bereceto.	41	116	127	115	108	6632								
4	Borgotaro.	71	171	167	120	140	7629								
5	Compiano.	20	44	38	22	25	1850								
									TOTALE	288	653	677	485	524	33398

CIRCONDARIO DI PARMA.

1	Caestano.	18	92	71	38	37	3402	16	Palanzano.	19	47	39	39	32	2519
2	Collecchio.	44	104	91	57	54	4622	17	Parma.	304	656	622	788	757	44420
3	Colorno.	56	126	146	138	123	7077	18	Sala Baganza.	29	66	61	32	31	3375
4	Corniglio.	40	118	115	52	60	5431	19	San Lazzaro Parmense	73	155	121	78	74	8053
5	Cortile San Martino	40	89	66	45	37	4287	20	San Pancrazio Par-						
6	Felino.	34	80	73	44	42	3479		mense.	44	93	77	38	41	4538
7	Pornovo di Tarò.	22	85	69	30	36	3702	21	Solignano.	22	48	55	40	39	4547
8	Golese.	26	71	73	32	21	3669	22	Sorbolo.	32	72	62	37	34	3919
9	Lazzarino.	56	124	140	63	78	6212	23	Tizzano Val Parma.	35	75	68	53	42	3869
10	Lassignano de' Bagni	27	79	76	44	44	3475	24	Torrile.	31	76	49	32	22	3373
11	Lassignano di Palmia.	45	77	69	46	55	3374	25	Traversetolo.	29	86	72	29	40	4273
12	Mezzani.	34	78	67	73	38	4256	26	Varese.	28	55	64	57	51	3410
13	Monchio.	23	47	70	43	46	2447	27	Vigatto.	49	104	94	57	56	5031
14	Montechiarugolo.	24	89	81	51	23	4510								
15	Neviano degli Arduini	51	126	111	81	68	6282								
									TOTALE	1235	2918	2702	2117	1981	155552

TAVOLA I. — MOVIMENTO PER COMUNI.

Anno 1884.

Pavia.

CIRCONDARI E DISTRETTI — COMUNI	MATRIMONI	NATI		MORTI		POPOLAZIONE 31 dicembre 1884	CIRCONDARI E DISTRETTI — COMUNI	MATRIMONI	NATI		MORTI		POPOLAZIONE 31 dicembre 1884
		Maschi	Femmine	Maschi	Femmine				Maschi	Femmine	Maschi	Femmine	
1 Bagnaria	5	9	19	11	12	846	16 Rovogno	20	34	34	27	15	1895
2 Bobbio	31	68	74	49	55	4643	17 Ruino	10	21	18	13	13	1144
3 Caminata	1	11	6	6	11	608	18 Sagliano di Crema	8	9	9	3	9	320
4 Cella di Bobbio	18	32	40	28	29	1772	19 Sant'Albano di Bobbio	9	16	5	8	5	609
5 Cernigale	8	25	27	5	9	1061	20 Santa Margherita di						
6 Corte Brugatella	8	19	22	13	18	939	Bobbio	5	13	11	14	13	677
7 Fascii	3	7	13	6	12	557	21 Trebecco	4	7	10	2	6	353
8 Fontanigorda	14	27	28	16	11	1554	22 Val di Nizza	6	12	15	18	14	1127
9 Fortunago	5	15	17	18	10	888	23 Valverde	6	17	12	15	15	938
10 Gorreto	7	13	19	6	5	989	24 Varzi	16	92	52	42	42	3363
11 Menconico	4	27	25	19	6	1221	25 Zavattarello	13	29	37	32	33	1864
12 Ottone	31	73	72	47	44	3768	26 Zerba	17	26	23	15	13	1269
13 Pregola	28	44	42	33	37	2259							
14 Romagnese	20	47	30	24	24	2079							
15 Rondanina	3	11	10	6	5	463							
							TOTALE	300	704	670	476	466	37206

PROVINCIA DI PAVIA.

CIRCONDARIO DI BOBBIO.

1 Bagnaria	5	9	19	11	12	846	16 Rovogno	20	34	34	27	15	1895
2 Bobbio	31	68	74	49	55	4643	17 Ruino	10	21	18	13	13	1144
3 Caminata	1	11	6	6	11	608	18 Sagliano di Crema	8	9	9	3	9	320
4 Cella di Bobbio	18	32	40	28	29	1772	19 Sant'Albano di Bobbio	9	16	5	8	5	609
5 Cernigale	8	25	27	5	9	1061	20 Santa Margherita di						
6 Corte Brugatella	8	19	22	13	18	939	Bobbio	5	13	11	14	13	677
7 Fascii	3	7	13	6	12	557	21 Trebecco	4	7	10	2	6	353
8 Fontanigorda	14	27	28	16	11	1554	22 Val di Nizza	6	12	15	18	14	1127
9 Fortunago	5	15	17	18	10	888	23 Valverde	6	17	12	15	15	938
10 Gorreto	7	13	19	6	5	989	24 Varzi	16	92	52	42	42	3363
11 Menconico	4	27	25	19	6	1221	25 Zavattarello	13	29	37	32	33	1864
12 Ottone	31	73	72	47	44	3768	26 Zerba	17	26	23	15	13	1269
13 Pregola	28	44	42	33	37	2259							
14 Romagnese	20	47	30	24	24	2079							
15 Rondanina	3	11	10	6	5	463							
							TOTALE	300	704	670	476	466	37206

CIRCONDARIO DI MORTARA (LOMELLINA).

1 Albonese	14	28	27	11	7	1214	28 Mortara	56	160	144	95	81	8302
2 Borgo San Siro	11	24	23	13	12	1390	29 Nicorvo	8	21	21	8	7	1138
3 Brema	31	76	76	36	46	3028	30 Otlevano di Lomellina	20	26	27	12	13	1753
4 Cairo Lomellino	4	9	6	5	10	532	31 Ottobiano	18	77	55	35	38	3294
5 Candia Lomellina	26	67	49	41	24	3197	32 Palestro	44	65	77	41	46	3295
6 Cassolo Nuovo	49	128	118	79	76	5952	33 Parona	19	34	37	15	11	2147
7 Castellaro de' Giorgi	4	18	14	10	6	696	34 Pieve del Cairo	28	90	58	43	38	3870
8 Castello d'Agogna	8	22	15	9	11	936	35 Robbio	37	114	115	68	61	5632
9 Castelnuovo	25	47	63	24	27	2687	36 Rosasco	27	52	51	19	23	2731
10 Cernetto Lomellino	10	20	19	10	3	900	37 S.Giorgio di Lomellina	20	66	50	30	32	3566
11 Cernigno	11	26	34	15	15	1539	38 S. Angelo di Lomellina	11	26	32	9	16	1313
12 Cillavegna	36	76	86	52	39	4203	39 Sartirana di Lomellina	40	89	72	70	49	4531
13 Confienza	30	75	57	39	25	3079	40 Semiana	6	40	31	13	12	1405
14 Cozzo	10	19	34	16	8	1412	41 Suardi	22	44	41	28	29	1956
15 Dorno	33	111	81	50	50	4956	42 Terrasa	4	12	4	3	4	354
16 Frascarolo	29	43	57	24	36	2498	43 Torre Beretti	10	21	16	12	9	921
17 Gallivola	10	25	21	6	7	969	44 Fromello	36	107	95	48	54	5274
18 Gambarana	15	26	22	14	9	1220	45 Valuggio	2	19	24	12	10	1133
19 Gambòlò	75	141	130	68	73	7631	46 Valle Lomellina	32	83	100	54	47	4161
20 Garlasco	62	149	114	82	76	7627	47 Velezzo Lomellina	5	23	19	15	10	791
21 Goido	4	16	10	12	2	564	48 Vigevano	161	334	309	232	211	20520
22 Gravellona	24	64	54	32	20	3040	49 Villa Biscossi	1	10	9	8	3	402
23 Gropello Lomellino	24	81	95	44	60	4485	50 Zeme	21	66	65	39	30	2987
24 Langosco	12	49	52	24	28	2220	51 Zerbolò	13	65	51	27	18	2337
25 Lomello	31	68	62	28	27	3408							
26 Mede	36	156	137	90	71	7075							
27 Mezzana Bigli	17	65	63	34	28	3240							
							TOTALE	1282	3273	3022	1804	1639	163465

CIRCONDARIO DI PAVIA.

1 Alagna	7	23	27	12	15	1569	13 Casorate Primo	42	61	62	34	50	3534
2 Albuzzano	22	56	54	15	28	2526	14 Cava Manara	29	55	55	27	23	2701
3 Badia	3	15	13	6	7	626	15 Ceranova	2	13	7	5	3	572
4 Basecapè	12	42	32	19	22	2254	16 Chignolo Po	29	100	111	55	49	5165
5 Baselica Bologna	1	9	10	7	1	473	17 Copiano	6	23	21	16	13	904
6 Battuda	12	9	24	6	6	949	18 Corteolona	14	32	50	23	23	2162
7 Belgiojoso	43	89	95	51	39	4788	19 Costa dei Nobili	9	16	23	7	10	1143
8 Berognardo	15	54	55	41	28	2358	20 Cura Carpignano	19	38	37	18	20	1747
9 Borgarello	9	27	14	12	14	809	21 Ferrera Erbognone	18	48	40	27	25	2528
10 Bornasco	8	38	28	17	19	1590	22 Filighera	9	28	29	13	9	1274
11 Carbonara al Ticino	16	34	30	20	7	1668	23 Fossarmato	15	36	35	8	12	1262
12 Carpignano	11	33	26	18	20	1452	24 Genzone	6	20	20	5	6	895

TAVOLA I. — MOVIMENTO PER COMUNI.

Anno 1884.

Pesaro e Urbino.

CIRCONDARI E DISTRETTI — COMUNI	MATRIMONI	NATI		MORTI		POPOLAZIONE 31 dicembre 1884	CIRCONDARI E DISTRETTI — COMUNI	MATRIMONI	NATI		MORTI		POPOLAZIONE 31 dicembre 1884
		Maschi	Femmine	Maschi	Femmine				Maschi	Femmine			
32 Orvinio	19	21	22	31	30	1572	46 Rocca Sinibalda	26	46	30	17	21	2019
33 Paganico	2	19	14	7	6	661	47 Salisano	7	11	18	6	14	679
34 Petrescia	3	20	12	29	47	860	48 Scandriglia	21	34	38	19	21	2301
35 Poggio Bustone	9	28	35	12	24	1399	49 Selci	5	22	18	13	6	1133
36 Poggio Catino	4	18	16	14	11	1172	50 Stimigliano	4	16	22	10	10	846
37 Poggio Fidoni	11	32	24	21	27	1526	51 Tarano	9	25	17	11	17	1147
38 Poggio Mirteto	22	45	55	28	23	2881	52 Toffia	12	27	15	12	12	1392
39 Poggio Moiano	15	37	38	20	9	1917	53 Torricella in Sabina	12	28	30	36	19	1708
40 Poggio Nativo	7	32	36	24	19	1220	54 Torri in Sabina	10	38	34	24	20	1905
41 Poggio San Lorenzo	1	10	13	8	7	694	55 Vacone	4	11	3	..	2	466
42 Pozzaglia	15	25	25	9	19	1354	56 Vareo Sabino	5	10	14	23	17	799
43 Rieti	127	333	304	224	202	17320							
44 Rivodutri	12	40	32	30	22	1432							
45 Roccaforte	10	20	24	6	7	888							
							TOTALE	712	1729	1537	1086	1078	90209

CIRCONDARIO DI SPOLETO.

1 Bevagna	48	88	87	85	81	5060	11 Norcia	58	149	185	142	114	8080
2 Campello sul Clitunno	11	22	25	20	17	1473	12 Poggiodomo	6	23	15	8	10	897
3 Cascia	24	90	95	58	56	4624	13 Precl	20	36	53	26	50	2758
4 Castel Ritaldi e San Giovanni	12	32	28	22	28	1717	14 Sant'Anatolia di Narco	5	24	25	14	11	1247
5 Cerreto di Spoleto	7	39	20	20	21	1902	15 Scheggino	8	14	12	1	4	716
6 Ferentillo	18	34	47	25	33	2637	16 Sellano	22	32	45	19	17	2799
7 Giano dell'Umbria	4	29	29	21	13	1756	17 Spoleto	141	353	329	326	307	21628
8 Gualdo Cattaneo	9	52	63	46	44	3561	18 Trevi	33	86	94	74	63	5301
9 Montefalco	35	82	87	72	67	5206	19 Vallo di Nera	8	16	14	5	11	926
10 Monteleone di Spoleto	11	34	37	31	22	1654							
							TOTALE	480	1235	1290	1015	949	74842

CIRCONDARIO DI TERNI.

1 Acquasparta	23	72	61	52	53	3704	14 Montefranco	4	15	23	8	9	1290
2 Alviano	6	13	19	14	3	955	15 Narni	66	213	205	149	113	12216
3 Amelia	55	228	208	194	115	9311	16 Otricoli	18	26	25	22	17	1606
4 Aronne	26	40	32	22	21	2230	17 Papierno	18	28	32	16	18	1573
5 Attigliano	6	13	19	9	10	745	18 Penna in Teverina	6	14	17	18	21	915
6 Calvi dell'Umbria	9	43	25	32	28	2232	19 Piediluce	10	31	29	10	11	1128
7 Cesi	30	31	35	14	24	2530	20 Polino	2	4	8	4	7	417
8 Collesepoli	19	30	33	29	31	2245	21 San Gemini	17	26	15	12	26	2195
9 Collestata	9	12	17	11	9	807	22 Stroncone	29	54	54	37	46	3412
10 Giove	10	30	28	18	12	1306	23 Terni	155	318	334	223	195	16192
11 Guardia	5	36	27	18	13	1523	24 Torre Orsina	2	9	4	7	5	387
12 Lugnano in Teverina	12	32	28	12	14	1797							
13 Montecastrilli	25	89	94	62	80	5447							
							TOTALE	562	1407	1372	993	881	76172

PROVINCIA DI PESARO E URBINO.

CIRCONDARIO DI PESARO.

1 Barchi	16	42	37	24	26	1659	17 Novilara	18	34	26	22	27	1496
2 Candelara	13	40	50	23	35	1901	18 Orciano di Pesaro	19	58	61	33	41	2552
3 Cartoceto	21	52	48	44	35	2841	19 Pergola	69	147	158	105	119	9037
4 Fano	181	416	413	336	298	22008	20 Pesaro	161	352	334	421	355	20854
5 Fiorenzuola	11	31	26	24	18	1526	21 Piaggie	5	21	18	10	9	835
6 Fratte Rosa	9	34	41	23	19	1748	22 Pozzo Alto	10	20	26	11	13	1131
7 Gabicce	5	20	11	11	10	844	23 Saltara	24	27	24	21	23	1807
8 Ginestreto	14	36	34	31	29	1697	24 San Costanzo	23	97	86	51	62	4148
9 Gradara	18	50	44	36	33	2079	25 San Giorgio di Pesaro	23	30	31	25	23	1470
10 Mondavio	30	63	67	37	28	2084	26 San Lorenzo in Campo	29	63	53	33	32	2082
11 Mondolfo	19	80	86	77	80	3860	27 Sant'Angelo in Lizzola	20	50	43	33	47	1978
12 Montebaroceio	16	49	51	50	53	2845	28 Serra Sant'Abbondio	6	31	20	24	24	1592
13 Monteciccardo	15	43	24	28	29	1712	29 Serrungarina	16	42	35	27	22	2162
14 Monte l'Abbate	19	45	43	45	33	2137	30 Sorbolongo	11	19	10	6	4	659
15 Montemaggiore al Metauro	13	36	27	22	31	1346	31 Tomba di Pesaro	11	60	72	45	53	3012
16 Monte Porzio	26	54	55	31	27	2370							
							TOTALE	871	2142	2054	1709	1638	109272

TAVOLA I. — MOVIMENTO PER COMUNI.

Anno 1884.

Pisa.

CIRCONDARI E DISTRETTI — COMUNI						POPOLAZIONE 31 dicembre 1884	CIRCONDARI E DISTRETTI — COMUNI						POPOLAZIONE 31 dicembre 1884		
MATRIMONI	NATI		MORTI		MATRIMONI		NATI		MORTI						
	Maschi	Femmine	Maschi	Femmine			Maschi	Femmine	Maschi	Femmine					
1	Bagni San Giuliano	171	331	325	190	208	20344	15	Orciano Pisano	8	15	10	8	3	880
2	Bientina	31	75	64	31	40	3671	16	Palaja	77	162	137	101	95	10676
3	Buti	34	83	84	38	42	5274	17	Peccioli	29	138	125	77	108	6939
4	Calei	40	75	96	43	66	5544	18	Pisa	452	893	831	785	721	54348
5	Calcinaja	33	66	51	34	35	3819	19	Ponsacco	31	64	65	46	38	4297
6	Capannoli	31	57	66	33	42	3503	20	Pontedera	91	233	228	134	138	12013
7	Cascina	153	420	391	280	284	22821	21	Riparbella	38	75	83	45	48	4254
8	Castellina Marittima	13	37	32	21	15	2345	22	Rosignano Marittimo	43	118	114	57	88	7646
9	Chianni	35	43	60	49	47	3240	23	Santa Luce	24	43	48	28	16	2517
10	Colle Salvetti	91	165	157	110	86	9426	24	Terrecciola	23	79	71	42	38	4205
11	Fauglia	77	125	130	72	80	7801	25	Vecchiano	53	108	123	91	96	6923
12	Lajatico	16	38	35	26	19	2238	26	Vicopisano	62	142	118	93	86	8539
13	Lari	62	156	187	132	119	11280		TOTALE	1728	3776	3654	2581	25	226105
14	Lorenzana	10	35	23	15	13	1565								

PROVINCIA DI PISA.

CIRCONDARIO DI PISA.

1	Campiglia Marittima	58	125	114	125	115	6732	8	Montescudajo	16	37	34	15	22	1767
2	Casale di Val di Cecina	13	25	24	9	15	1488	9	Monteverdi	9	37	30	25	33	1601
3	Castagneto	43	121	128	62	67	6564	10	Piombino	34	81	68	67	44	4695
4	Castelnuovo di Val di Cecina	23	91	99	67	78	5027	11	Pomarance	60	140	125	95	85	7876
5	Cecina	58	132	120	97	71	6228	12	Sassetta	9	20	21	13	8	1138
6	Guardistallo	11	36	42	21	24	1975	13	Suvereto	20	70	48	65	55	2761
7	Montecatini di Val di Cecina	27	95	78	48	38	4768	14	Volterra	106	207	205	179	188	14225
	TOTALE		487	1217	1136	888	843								66643

CIRCONDARIO DI VOLTERRA.

1	Aquila d'Arroscia	9	10	9	9	14	876	30	Gazzelli	4	2	11	4	12	477
2	Arno	2	4	2	2	6	331	31	Lavina	3	9	9	..	4	304
3	Aurigo	5	15	14	10	7	789	32	Lucinasco	3	13	6	9	13	681
4	Bestagno	1	5	4	5	5	391	33	Maro Castello	1	2	..	1	2	151
5	Borghetto d'Arroscia	5	15	10	12	10	1096	34	Mendatica	8	17	14	13	11	631
6	Borgomaro	3	11	14	9	6	815	35	Moano	9	11	10	13	11	755
7	Borgo Sant'Agata	1	7	5	5	5	495	36	Moltedo Superiore	4	5	6	3	5	543
8	Candiasco	1	2	4	3	2	226	37	Montegrazie	5	8	7	8	7	604
9	Caramagna Ligure	4	9	7	5	5	604	38	MontegrossoPianLatte	1	20	12	10	15	319
10	Caravonica	1	6	3	4	4	336	39	Olivastri	1	..	2	..	151
11	Carpassio	5	16	12	9	10	754	40	Oneglia	50	111	90	124	115	7272
12	Cartari e Calderara	4	11	9	7	7	502	41	Pantassina	2	5	8	5	8	441
13	Castelvecchio di Santa Maria Maggiore	4	8	4	3	7	455	42	Pianavia	2	2	5	1	6	279
14	Genova	4	5	5	9	3	298	43	Piani	5	7	7	5	4	639
15	Cervo	9	10	10	10	19	791	44	Pietrabruna	11	19	15	20	7	854
16	Cesio	6	4	5	3	4	343	45	Pieve di Teco	19	57	42	43	39	2965
17	Chiusanico	4	8	10	3	7	506	46	Poggi	3	6	4	4	5	430
18	Chiusavecchia	5	5	3	5	7	369	47	Pontedassio	6	21	19	26	23	1307
19	Civezza	3	6	9	7	9	689	48	Pornasio	4	15	24	28	19	1320
20	Conio	3	11	9	7	9	509	49	Porto Maurizio	51	76	97	36	71	6888
21	Cosio d'Arroscia	5	21	16	21	16	927	50	Prela	3	8	11	9	8	847
22	Costa d'Oneglia	5	1	8	7	5	516	51	Ranzo	8	18	17	17	18	1208
23	Diano Arentino	7	5	9	9	9	538	52	Rezzo	14	25	22	27	16	1190
24	Diano Borcello	8	15	5	8	9	859	53	San Bartolommeo del Cervo	9	12	9	11	10	906
25	Diano Calderina	3	6	5	7	4	488	54	San Bartolommeo ed Arzeno	1	1	3	4	5	298
26	Diano Castello	4	11	13	9	10	909	55	San Lazzaro Reale	1	1	3	12	8	268
27	Diano Marina	15	26	25	19	23	2065	56	Sarola	2	6	5	..	3	242
28	Diano San Pietro	7	8	8	7	11	794	57	Tavole	2	11	6	11	16	490
29	Dolcedo	19	22	30	31	15	2531								

PROVINCIA DI PORTO MAURIZIO.

CIRCONDARIO DI PORTO MAURIZIO.

1	Aquila d'Arroscia	9	10	9	9	14	876	30	Gazzelli	4	2	11	4	12	477
2	Arno	2	4	2	2	6	331	31	Lavina	3	9	9	..	4	304
3	Aurigo	5	15	14	10	7	789	32	Lucinasco	3	13	6	9	13	681
4	Bestagno	1	5	4	5	5	391	33	Maro Castello	1	2	..	1	2	151
5	Borghetto d'Arroscia	5	15	10	12	10	1096	34	Mendatica	8	17	14	13	11	631
6	Borgomaro	3	11	14	9	6	815	35	Moano	9	11	10	13	11	755
7	Borgo Sant'Agata	1	7	5	5	5	495	36	Moltedo Superiore	4	5	6	3	5	543
8	Candiasco	1	2	4	3	2	226	37	Montegrazie	5	8	7	8	7	604
9	Caramagna Ligure	4	9	7	5	5	604	38	MontegrossoPianLatte	1	20	12	10	15	319
10	Caravonica	1	6	3	4	4	336	39	Olivastri	1	..	2	..	151
11	Carpassio	5	16	12	9	10	754	40	Oneglia	50	111	90	124	115	7272
12	Cartari e Calderara	4	11	9	7	7	502	41	Pantassina	2	5	8	5	8	441
13	Castelvecchio di Santa Maria Maggiore	4	8	4	3	7	455	42	Pianavia	2	2	5	1	6	279
14	Genova	4	5	5	9	3	298	43	Piani	5	7	7	5	4	639
15	Cervo	9	10	10	10	19	791	44	Pietrabruna	11	19	15	20	7	854
16	Cesio	6	4	5	3	4	343	45	Pieve di Teco	19	57	42	43	39	2965
17	Chiusanico	4	8	10	3	7	506	46	Poggi	3	6	4	4	5	430
18	Chiusavecchia	5	5	3	5	7	369	47	Pontedassio	6	21	19	26	23	1307
19	Civezza	3	6	9	7	9	689	48	Pornasio	4	15	24	28	19	1320
20	Conio	3	11	9	7	9	509	49	Porto Maurizio	51	76	97	36	71	6888
21	Cosio d'Arroscia	5	21	16	21	16	927	50	Prela	3	8	11	9	8	847
22	Costa d'Oneglia	5	1	8	7	5	516	51	Ranzo	8	18	17	17	18	1208
23	Diano Arentino	7	5	9	9	9	538	52	Rezzo	14	25	22	27	16	1190
24	Diano Borcello	8	15	5	8	9	859	53	San Bartolommeo del Cervo	9	12	9	11	10	906
25	Diano Calderina	3	6	5	7	4	488	54	San Bartolommeo ed Arzeno	1	1	3	4	5	298
26	Diano Castello	4	11	13	9	10	909	55	San Lazzaro Reale	1	1	3	12	8	268
27	Diano Marina	15	26	25	19	23	2065	56	Sarola	2	6	5	..	3	242
28	Diano San Pietro	7	8	8	7	11	794	57	Tavole	2	11	6	11	16	490
29	Dolcedo	19	22	30	31										

TAVOLA I. — MOVIMENTO PER COMUNI.

Anno 1884.

Porto Maurizio.

CIRCONDARI E DISTRETTI — COMUNI	MATRIMONI	NATI		MORTI		POPOLAZIONE 31 dicembre 1884	CIRCONDARI E DISTRETTI — COMUNI	MATRIMONI	NATI		MORTI		POPOLAZIONE 31 dicembre 1884
		Maschi	Femmine	Maschi	Femmine				Maschi	Femmine			
											Maschi	Femmine	
58 Torrazza	6	5	1	6	7	362	65 Villatalla	1	4	9	3	4	412
59 Torria	6	4	11	10	18	580	66 Villa Viani	7	7	3	6	7	505
60 Valloria Marittima	1	3	6	5	4	306	67 Ville San Pietro	4	4	12	11	7	515
61 Vasia	10	9	6	8	3	700	68 Ville San Sebastiano	3	6	5	6	8	315
62 Vesalico	2	8	9	14	6	501							
63 Villa Faraldi	2	12	11	23	23	1007							
64 Villa Guardia	2	1	6	4	7	299							
							TOTALE	426	835	808	807	804	58724

CIRCONDARIO DI SAN REMO.

1 Airole	20	18	34	18	23	1528	21 Piena	11	19	20	16	17	1545
2 Apricale	11	25	33	19	16	1930	22 Pigna	34	36	37	42	55	3307
3 Badalucco	18	47	58	39	38	2343	23 Pompejana	6	15	15	10	6	851
4 Bajardo	20	17	21	17	9	1615	24 Riva Ligure	7	11	13	4	8	577
5 Bordighera	18	45	39	20	26	2620	25 Rochetta Nervina	7	8	17	12	13	754
6 Borghetto San Nicolò	7	5	9	1	6	550	26 San Biagio della Cima	4	10	10	1	..	983
7 Bosomare	2	3	4	6	3	489	27 San Lorenzo al Mare	3	3	3	4	3	231
8 Brossana	5	18	11	7	13	809	28 San Remo	98	231	222	189	164	16226
9 Camproso	13	24	17	13	16	1480	29 Santo Stefano al Mare	5	11	10	2	8	660
10 Castellaro	6	12	9	19	14	789	30 Sasso di Bordighera	3	2	5	1	2	176
11 Castel Vittorio	18	22	29	20	23	1602	31 Sborga	2	4	5	19	24	257
12 Ceriana	24	43	23	32	31	2534	32 Soldano	4	5	9	4	6	518
13 Cipressa	2	7	4	7	5	523	33 Taggia	35	79	63	59	56	4477
14 Coldirodi	20	39	37	24	18	2044	34 Terzorio	3	4	4	..	4	273
15 Costarainera	1	7	3	3	10	324	35 Triora	30	64	104	64	55	5037
16 Dolceaqua	32	43	40	41	38	2229	36 Vallebona	8	7	13	10	13	828
17 Isolabona	7	20	29	10	20	1189	37 Vallerosia	2	11	7	3	..	782
18 Lingueglietta	4	10	10	5	8	520	38 Ventimiglia	120	152	179	124	97	9142
19 Montalto Ligure	13	25	23	8	7	1225							
20 Perinaldo	14	35	38	40	26	1916	TOTALE	632	1137	1207	913	881	74883

PROVINCIA DI POTENZA.

(Basilicata).

CIRCONDARIO DI LAGONEGRO.

1 Calvera	9	31	31	19	18	1215	22 Roccanova	25	42	36	18	23	2204
2 Carbone	15	50	25	24	24	1860	23 Rotonda	39	82	65	62	53	4778
3 Castelluccio Inferiore	31	40	38	26	32	1731	24 Rotondella	44	105	104	73	51	4515
4 Castelluccio Superiore	34	45	51	21	37	1793	25 San Chirico Raparo	21	42	40	32	33	5029
5 Castelsaraceno	21	47	53	26	25	1968	26 San Costantino Albanese	14	53	34	11	12	1656
6 Castronuovo di Sant'Andrea	24	70	69	30	32	2914	27 San Giorgio Lucano	19	37	41	16	11	2016
7 Cersosimo	7	14	17	7	11	1163	28 San Martino d'Agri	10	33	27	19	24	1465
8 Chiaromonte	30	62	49	31	15	2884	29 San Paolo Albanese	8	13	25	10	15	1103
9 Colobraro	17	65	57	25	34	2884	30 San Severino Lucano	33	68	63	25	38	3678
10 Episcopia	17	33	40	22	20	2004	31 Sant'Arcangelo	53	121	115	48	58	5012
11 Fardella	14	23	22	17	16	1258	32 Sarconi	13	20	16	11	16	1253
12 Franeavilla sul Sinni	34	82	64	38	39	3006	33 Senise	42	138	110	77	65	5895
13 Lagonegro	35	65	53	54	53	4108	34 Teana	18	26	22	11	19	1288
14 Latronico	34	74	57	35	37	3287	35 Terranova di Pollino	10	54	47	21	19	2120
15 Lauria	85	203	154	83	112	10606	36 Trechina	23	39	41	22	28	2914
16 Maratea	37	57	76	28	30	5450	37 Thrsi	32	91	80	63	50	4375
17 Mollerno	47	122	103	69	65	6581	38 Valsimi	7	37	41	24	24	1971
18 Nemoli	7	17	7	6	5	1053	39 Viggianello	35	82	74	45	40	4954
19 Neopoli	10	32	29	27	28	1807							
20 Nova Siri	19	41	47	24	27	2202							
21 Rivello	41	57	71	28	54	4342	TOTALE	1014	2515	2094	1228	1303	120347

TAVOLA I. — MOVIMENTO PER' COMUNI.

Anno 1884.

Potenza — Ravenna.

CIRCONDARI E DISTRETTI — COMUNI	MATRIMONI	NATI		MORTI		POPOLAZIONE 31 dicembre 1884	CIRCONDARI E DISTRETTI — COMUNI	MATRIMONI	NATI		MORTI		POPOLAZIONE 31 dicembre 1884
		Maschi	Femmine	Maschi	Femmine				Maschi	Femmine	Maschi	Femmine	

CIRCONDARIO DI MATERA.

1	Accettura	40	106	87	52	37	4944	13	Mont'Albano Jonico	33	109	130	62	79	6706
2	Aliano	16	46	27	35	18	1944	14	Montepeloso	63	164	180	124	103	7423
3	Bernalda	74	183	194	121	109	7307	15	Montescaglioso	64	183	178	77	70	7893
4	Cirigliano	14	26	30	24	12	1666	16	Oliveto Lucano	4	26	25	19	17	1072
5	Craco	34	42	42	26	21	2216	17	Pisticci	79	206	185	123	95	8683
6	Ferrandina	70	201	170	118	111	7588	18	Pomarico	49	117	125	71	62	5411
7	Garaguso	15	46	55	28	22	1920	19	Salandra	26	89	85	48	40	3083
8	Gorgoglione	14	34	35	10	18	1768	20	San Mauro Forte	28	79	103	67	60	3323
9	Grassano	76	157	136	95	91	6355	21	Stigliano	65	155	149	79	69	6741
10	Grottole	20	78	89	66	52	3127	22	Tricarico	72	211	168	114	127	7884
11	Matera	126	406	372	241	231	16129								
12	Migliorico	38	105	100	58	54	4278								
									TOTALE	1020	2769	2665	1658	1498	117587

CIRCONDARIO DI MELFI.

1	Atella	17	56	69	30	40	2557	12	Pescopagano	30	99	84	65	72	3914
2	Barile	38	107	118	53	63	4142	13	Rapolla	37	77	92	48	51	3394
3	Bella	63	140	120	67	72	5811	14	Rapone	8	62	46	23	26	2148
4	Castelgrande	21	69	70	44	59	3460	15	Rionero in Voltare	100	289	320	170	198	12094
5	Porezza	63	215	215	145	161	7566	16	Ripacandida	67	170	157	104	93	5382
6	Lavello	79	166	155	108	108	6574	17	Ruvo del Monte	21	70	71	26	33	2000
7	Maschito	46	91	88	33	39	3771	18	San Fele	65	202	166	83	86	3662
8	Melfi	119	297	313	180	174	13364	19	Venosa	69	229	200	147	139	8463
9	Montepolone	24	75	81	40	35	3134								
10	Muro Lucano	89	211	182	115	109	9359								
11	Palazzo San Gervasio	59	183	191	119	119	7598								
									TOTALE	1006	2808	2738	1600	1677	115183

CIRCONDARIO DI POTENZA.

1	Abriola	26	52	68	63	61	2950	21	Palmira	43	109	96	66	65	4218
2	Acerenza	34	82	95	54	79	4182	25	Picerno	39	127	113	91	60	4504
3	Albano di Lucania	20	67	43	26	34	2768	26	Pietrafesa	18	62	61	41	41	2700
4	Anzi	25	96	59	45	45	3716	27	Pietragalla	45	159	158	94	101	6924
5	Armento	28	45	52	36	32	2744	28	Pietrapertosa	21	49	60	26	27	2822
6	Avigliano	131	511	423	220	224	20506	29	Pignola di Basilicata	37	93	93	80	75	3806
7	Balvano	31	59	72	54	53	3818	30	Potenza	111	357	338	235	237	20780
8	Baragiano	21	57	47	16	16	2277	31	Ruoti	28	113	71	39	32	3611
9	Brienza	42	86	72	55	49	4892	32	San Chirico Nuovo	23	61	71	45	37	2398
10	Brindisi di Montagna	19	48	42	40	45	2197	33	San'Angelo le Fratte	13	30	35	15	22	1559
11	Calvello	36	96	87	59	78	4964	34	Saponara di Grumento	15	53	46	33	26	2656
12	Campomaggiore	18	41	40	15	21	1574	35	Sasso di Castalda	11	47	31	30	28	2067
13	Cancellara	27	110	80	35	43	5383	36	Savoja di Lucania	15	25	36	15	24	1870
14	Castelmezzano	24	44	31	24	17	1956	37	Spinoso	20	46	41	15	28	2603
15	Corleto Perticara	32	96	100	56	68	5577	38	Tito	44	109	115	79	72	4828
16	Gallechio	9	26	21	7	10	1314	39	Tolve	56	136	122	91	55	4739
17	Genzano	74	192	204	113	105	8160	40	Tramutola	39	51	64	34	41	3556
18	Guardia Perticara	17	43	44	17	20	1835	41	Trivigno	19	58	65	33	39	2423
19	Laurenzana	51	159	129	79	95	6362	42	Vaglio di Basilicata	33	106	80	100	79	4273
20	Marsico Nuovo	57	151	141	82	114	7842	43	Vietri di Potenza	32	81	78	42	54	3736
21	Marsico Vetere	28	49	45	30	34	2386	44	Viggiano	56	89	82	65	46	5477
22	Misanello	7	23	25	20	9	1047								
23	Montemurro	33	73	66	42	20	3871								
									TOTALE	1508	4167	3842	2457	2461	192123

PROVINCIA DI RAVENNA.

CIRCONDARIO DI FAENZA.

1	Bagnara di Romagna	7	38	28	25	35	1972	7	Fontana Elice	15	32	42	20	29	2106
2	Brisighella	97	255	223	158	172	12712	8	Riolo	18	84	65	52	58	3852
3	Casola Valsenio	23	79	94	75	81	4589	9	Solarolo	22	49	38	37	38	3510
4	Castel Bolognese	36	116	116	79	61	5913	10	Tossignano	17	55	43	41	35	2520
5	Castel del Rio	25	57	58	37	24	3045								
6	Faenza	225	524	488	393	405	36410								
									TOTALE	485	1289	1195	917	938	76629

TAVOLA I. — MOVIMENTO PER COMUNI.

Anno 1884.

Reggio Emilia.

CIRCONDARI E DISTRETTI — COMUNI	MATRIMONI	NATI		MORTI		POPOLAZIONE 31 dicembre 1884	CIRCONDARI E DISTRETTI — COMUNI	MATRIMONI	NATI		MORTI		POPOLAZIONE 31 dicembre 1884
		Maschi	Femmine	Maschi	Femmine				Maschi	Femmine	Maschi	Femmine	
1 Africo	9	26	16	14	15	1728	19 Pellaro	41	123	119	57	67	5070
2 Bagaladi	12	23	25	12	14	1532	20 Podargoni	18	30	10	12	11	1115
3 Bagnara Calabria	100	228	187	131	129	9620	21 Reggio di Calabria	342	794	745	652	633	40312
4 Bova	44	65	73	56	65	3369	22 Roccaforte del Greco	12	19	27	8	8	1265
5 Calama	18	43	38	28	38	2284	23 Roghudi	7	17	17	9	11	1105
6 Campo di Calabria	22	39	45	18	27	2385	24 Rosali	13	23	27	17	17	1716
7 Cannitello	31	57	51	33	37	2946	25 Salice Calabro	7	11	8	17	8	843
8 Cardeto	17	35	34	17	23	1942	26 Sambatello	20	21	22	11	11	1268
9 Cataforio	35	56	43	32	32	2584	27 San Lorenzo	33	99	87	42	35	4503
10 Catona	33	69	66	49	50	5659	28 San Roberto	16	40	32	21	29	1887
11 Condofuri	38	46	36	49	38	2512	29 Sant' Alessio in Aspromonte	5	25	14	8	7	855
12 Piumara	20	36	28	29	15	1958	30 Santo Stefano	17	42	29	31	25	2153
13 Fossato di Calabria Ultra 1 ^a	47	69	74	37	45	3709	31 Scilla	95	168	154	127	123	7460
14 Gallico	60	98	94	60	56	4854	32 Villa San Giovanni	35	99	87	76	78	5152
15 Gallina	74	153	142	76	78	6837	33 Villa San Giuseppe	14	27	20	16	20	1447
16 Laganadi	6	18	11	5	6	955							
17 Melito di Porto Salvo	34	93	77	47	55	4469							
18 Motta San Giovanni	42	93	79	39	48	4345							
							TOTALE	1317	2785	2517	1836	1854	137797

CIRCONDARIO DI REGGIO DI CALABRIA.

PROVINCIA DI REGGIO NELL'EMILIA.

CIRCONDARIO DI GUASTALLA.

1 Boretto	36	69	74	45	68	4112	8 Novellara	78	140	147	101	117	7142
2 Breccello	38	87	78	56	60	4788	9 Poggio	63	102	113	68	52	5657
3 Campagnola Emilia	38	87	85	49	45	3815	10 Reggiolo	63	114	125	69	96	6310
4 Fabbrico	33	70	79	49	45	3434	11 Rio Saliceto	17	56	39	28	32	3361
5 Gualtieri	42	125	99	85	61	6033	12 Rolo	15	63	52	30	27	2656
6 Guastalla	89	162	159	113	103	10592							
7 Luzzara	57	141	149	100	99	7865	TOTALE	569	1216	1199	793	805	64783

CIRCONDARIO DI REGGIO NELL'EMILIA.

1 Albinea	39	76	73	49	44	3391	19 Ligonchio	17	40	29	34	39	1444
2 Bagnolo in Piano	25	75	62	50	48	3429	20 Montecchio Emilia	31	101	82	46	64	4770
3 Baiso	27	80	89	61	66	3860	21 Quattro Castella	51	93	95	67	51	4606
4 Bibbiano	30	94	109	83	77	5283	22 Ramiseto	30	55	49	37	35	2567
5 Busana	9	27	31	26	22	1462	23 Reggio nell' Emilia	440	926	922	880	810	50993
6 Cadelbosco di Sopra	41	92	83	71	47	5416	24 Rubiera	33	85	91	61	58	3888
7 Campegine	35	81	72	40	38	3604	25 San Martino in Rio	32	79	77	30	61	3472
8 Carpineti	52	118	103	102	106	6369	26 San Polo d' Enza in Caviano	23	52	61	45	38	2980
9 Casalgrande	26	96	81	51	41	4242	27 Sant' Ilario D' Enza	43	68	66	52	46	3918
10 Casina	30	97	90	76	73	4301	28 Scandiano	84	179	187	127	126	8193
11 Castellarano	19	64	62	41	39	3255	29 Soano	28	57	64	63	66	2463
12 Castelnovo di Sotto	55	115	106	56	61	6002	30 Vetto	18	42	56	34	36	2726
13 Castelnovo ne' Monti	47	134	129	162	136	6205	31 Vezzano sul Crostolo	17	51	61	35	41	2649
14 Cavriago	24	76	71	60	52	3566	32 Viaio	18	47	28	31	28	2615
15 Ciano d' Enza	23	61	71	54	59	3765	33 Villa Minozzo	67	144	117	136	133	5823
16 Collagna	19	39	37	45	37	1502							
17 Correggio	101	303	245	184	170	13075	TOTALE	1569	3742	3587	2936	2805	186285
18 Gattatico	35	94	84	44	52	4556							

PROVINCIA DI ROMA.

CIRCONDARIO DI CIVITAVECCHIA.

1 Allumiere	11	54	40	34	25	2563	6 Monte Romano	11	31	34	18	14	1522
2 Cerveteri	17	21	24	17	10	1995	7 Tolfia	11	57	64	50	28	3751
3 Civitavecchia	98	170	172	245	132	11938							
4 Corneto Tarquinia	35	104	122	80	87	6323	TOTALE	200	470	483	485	306	30167
5 Montalto di Castro	17	33	27	41	10	2165							

TAVOLA I. — MOVIMENTO PER COMUNI.

Anno 1884.

Roma.

CIRCONDARI E DISTRETTI — COMUNI					POPOLAZIONE 31 dicembre 1884	CIRCONDARI E DISTRETTI — COMUNI					POPOLAZIONE 31 dicembre 1884			
MATRIMONI	NATI		MORTI			MATRIMONI	NATI		MORTI					
	Maschi	Femmine	Maschi	Femmine	Maschi		Femmine	Maschi	Femmine					
1 Acuto	20	40	48	23	31	2100	23	Patrica	18	40	55	37	50	2318
2 Alatri	88	300	265	175	175	13596	24	Piglio	19	83	78	39	62	2981
3 Amazeno	11	64	52	35	28	1938	25	Piperno	50	125	98	81	68	5677
4 Anagni	52	194	144	124	122	8156	26	Poi	18	52	46	30	40	2537
5 Anticoli di Campagna	3	53	47	34	42	2175	27	Prossedi	6	36	33	21	20	1698
6 Arnara	7	41	45	31	20	2029	28	Ripi	23	102	79	52	35	4182
7 Baucò	32	87	85	55	45	3771	29	Roccamagora	12	58	56	42	32	1903
8 Castro dei Volsci	23	83	89	36	37	3602	30	Roccasecca dei Volsci	9	14	12	6	6	584
9 Ceccano	47	159	156	95	81	7434	31	Serrone	22	48	40	24	31	1807
10 Ceprano	47	98	100	60	50	5001	32	Sgurgola	28	50	63	32	27	3019
11 Collepardo	7	28	33	16	18	1523	33	Sonnino	15	66	74	33	45	3292
12 Falvaterra	8	18	12	11	8	1510	34	Strangolagalli	16	32	29	24	18	1195
13 Ferentino	41	217	218	130	119	10474	35	Supino	15	96	79	48	57	3224
14 Filettino	12	49	27	16	19	1324	36	Torre Cajetani	3	11	15	8	13	732
15 Frosinone	62	207	219	126	121	10185	37	Torrice	14	95	68	30	37	3382
16 Fumone	7	43	27	8	12	1680	38	Trevi nel Lazio	7	36	52	26	24	1572
17 Giuliano di Roma	12	46	55	23	38	2346	39	Trivigliano	22	31	18	12	17	962
18 Guarano	19	67	61	40	39	2621	40	Vallecorsa	32	96	77	31	40	3891
19 Maenza	11	39	36	68	61	1714	41	Veroli	87	261	217	221	202	10315
20 Monte San Giovanni Campano	47	130	119	63	56	5910	42	Vico nel Lazio	58	41	37	26	28	1755
21 Morolo	5	47	54	16	27	2666	43	Villa Santo Stefano	2	30	26	20	9	1271
22 Paliano	17	118	106	108	78	5061		TOTALE	1054	3551	3250	2136	2088	154711

CIRCONDARIO DI FROSINONE.

CIRCONDARIO DI ROMA.

1 Affile	12	27	29	38	36	1593	42	Manziana	14	42	26	9	7	1561
2 Agosta	12	23	31	20	17	1261	43	Marano Equo	6	20	27	14	13	1072
3 Albano Laziale	80	136	139	128	95	7564	44	Marino	63	148	123	76	89	7149
4 Anguillara Sabazia	5	19	28	16	18	1536	45	Mazzano Romano	6	19	15	7	2	689
5 Anticoli Corrado	14	29	30	17	16	1367	46	Mentana	5	21	28	8	10	1126
6 Anzio	17	47	39	26	25	2217	47	Montecelio	18	57	58	33	22	2749
7 Ariccia	26	59	62	28	24	2951	48	Monte Compatri	11	73	58	45	37	4201
8 Arsoli	21	39	48	19	16	1892	49	Monte Flavio	4	17	11	8	7	855
9 Bellegra	15	40	31	32	19	1792	50	Monte Libretti	5	23	27	19	11	1315
10 Bracciano	22	49	71	21	29	3163	51	Monte Porzio Catone	14	25	27	16	18	2043
11 Camerata Nuova	6	7	15	3	2	406	52	Monterosi	2	12	11	8	6	708
12 Campagnano di Roma	12	65	70	36	34	3187	53	Monte Rotondo	25	66	61	43	33	4122
13 Canale Monterano	9	26	35	16	12	1320	54	Montorio Romano	9	30	22	16	14	1418
14 Canterano	2	5	12	10	10	753	55	Moricone	9	24	23	19	9	1104
15 Capranica Prenestina	20	49	38	20	19	1592	56	Morlupo	8	44	43	16	21	1935
16 Casape	6	20	17	8	7	759	57	Nazzano	9	12	13	10	9	1038
17 Castel Gandolfo	17	28	24	34	31	2031	58	Nemi	5	17	19	5	7	964
18 Castel Madama	13	59	74	28	16	3318	59	Nerola	6	23	24	16	19	1217
19 Castelnuovo di Porto	15	27	25	11	12	1510	60	Nettuno	18	46	55	50	31	2821
20 Castel San Pietro Ro- mano	1	12	11	9	6	590	61	Olevano Romano	32	91	74	59	40	4012
21 Cave	20	78	78	69	65	3658	62	Oriolo Romano	4	28	36	11	11	1289
22 Cerneto	14	22	19	14	12	869	63	Palestrina	31	134	119	91	91	6249
23 Cervara di Roma	11	34	27	20	22	1190	65	Palombara Sabina	25	86	115	49	46	4584
24 Cielliano	33	31	37	20	19	1497	66	Perefile	9	17	18	7	20	1032
25 Cineto Romano	18	31	27	10	9	1138	67	Pisoniano	5	21	21	13	26	1144
26 Civita Lavinia	12	30	24	16	16	1425	68	Poli	15	44	44	20	17	2021
27 Civitella San Paolo	4	27	20	12	7	1237	69	Ponza di Arcinazzo	6	16	30	9	19	1151
28 Colonna	10	16	8	4	4	664	70	Ponzano Romano	9	13	19	9	10	1039
29 Fiano Romano	9	26	26	16	13	1277	71	Raiuò	3	14	6	5	1	753
30 Filacciano	4	9	9	10	11	616	72	Rignano Flaminio	4	26	26	11	8	1138
31 Formello	8	8	13	9	6	704	73	Riofreddo	9	25	22	22	29	1218
32 Frascati	58	118	141	96	88	7719	74	Rocca Canterano	7	30	32	27	19	1253
33 Galliciano nel Lazio	13	21	32	16	14	1374	75	Rocca di Cave	3	20	13	6	15	828
34 Genzano di Roma	29	64	65	45	54	4085	76	Rocca di Papa	17	60	69	38	29	3445
35 Gerano	8	24	23	23	17	1373	77	Rocca Giovane	8	9	7	2	6	452
36 Grottaferrata	17	35	24	19	9	1907	78	Rocca Priora	6	49	46	21	24	2208
37 Jenne	11	21	31	15	5	988	79	Rocca Santo Stefano	6	24	19	10	9	1112
38 Leprignano	3	33	19	43	27	1234	80	Rofate	18	16	16	5	13	867
39 Licenza	15	17	26	13	9	1296	81	Roma	2521	4918	4637	4796	3932	302197
41 Mandela	10	13	14	9	8	812	83	Roviano	10	31	23	18	16	825
								Sambuci	11	13	20	6	5	780
								S. Gregorio da Sassola	12	38	29	9	11	1355

TAVOLA I. — MOVIMENTO PER COMUNI.

Anno 1884.

Rovigo.

CIRCONDARI E DISTRETTI — COMUNI	MATRIMONI	NATI		MORTI		POPOLAZIONE 31 dicembre 1884	CIRCONDARI E DISTRETTI — COMUNI	MATRIMONI	NATI		MORTI		POPOLAZIONE 31 dicembre 1884
		Maschi	Femmine	Maschi	Femmine				Maschi	Femmine			
84 San Polo dei Cavalieri	29	57	27	43	44	2179	92 Torrita Tiberina . . .	4	6	8	3	6	573
85 Sant' Angelo in Cas- pocia	4	20	18	12	9	929	93 Trevignano	8	18	26	7	7	814
86 Sant'Oreste	2	31	39	10	15	1945	94 Vallepiedra	1	14	11	8	16	663
87 San Vito Romano	30	66	64	38	43	3072	95 Vallinfreda	11	18	17	13	13	957
88 Saracinesco	3	7	10	13	10	517	96 Vicovaro	10	39	33	20	22	2093
89 Scrofiaco	4	16	16	8	7	1152	97 Vivaro Romano	10	15	11	7	11	915
90 Subiaco	47	160	135	88	104	7215	98 Zagarolo	42	95	81	40	39	5731
91 Tivoli	92	202	195	153	126	10658							
							TOTALE	3989	8764	8436	7200	6138	499707

CIRCONDARIO DI VELLETRI.

1 Artena	25	77	60	59	52	4375	11 Rocca Massima	11	26	30	11	13	1504
2 Bassiano	22	32	38	25	31	1921	12 San Felice Circeo	15	24	32	15	6	1338
3 Carpineto Romano	29	109	83	54	62	3904	13 Segni	65	123	97	64	69	5908
4 Cisterna di Roma	24	55	44	50	31	3110	14 Sermoneta	7	40	18	34	28	1245
5 Cori	46	135	105	90	96	6379	15 Sezze	61	233	186	139	94	9146
6 Gavigliano	17	27	28	11	18	1207	16 Terracina	36	177	147	122	106	8589
7 Gorga	7	21	17	14	20	843	17 Valmontone	34	83	76	61	54	4399
8 Labico	10	40	29	33	29	1743	18 Velletri	143	311	257	220	169	16861
9 Montelanico	16	33	37	18	19	1792							
10 Norma	14	51	45	79	61	2204	TOTALE	582	1597	1329	1099	958	76268

CIRCONDARIO DI VITERBO.

1 Acquapendente	53	110	96	61	54	5993	33 Grotte di Castro	14	82	77	75	70	3616
2 Arlena di Castro	5	9	13	4	6	498	34 Grotte Santo Stefano	8	37	37	11	12	1651
3 Bagnaja	19	52	65	28	35	2954	35 Ischia di Castro	4	72	55	34	31	2487
4 Bagnoreca	34	94	80	39	47	4098	36 Latera	4	35	28	12	18	1346
5 Barbarano Romano	9	23	22	22	31	1126	37 Labriano	7	21	21	17	10	1125
6 Bassanello	18	34	37	19	20	1560	38 Marta	11	38	46	15	20	1617
7 Bassano di Sutri	4	43	56	27	27	2052	39 Montefiascone	61	162	138	68	58	7849
8 Bassano in Teverina	7	29	32	18	24	1505	40 Nepi	24	50	55	23	32	2441
9 Bieda	17	40	48	28	28	2003	41 Onano	95	58	58	30	23	2556
10 Bolsena	19	55	60	45	33	2907	42 Orte	40	106	80	61	53	4353
11 Bomarzo	20	62	48	28	18	2649	43 Piansano	15	51	47	37	29	2051
12 Calcata	5	14	13	6	5	617	44 Procceno	13	42	24	9	12	1482
13 Canepina	9	40	39	34	31	2550	45 Roccalvece	6	36	25	10	8	1413
14 Canino	13	56	57	22	25	2750	46 Ronciglione	45	98	99	59	60	6069
15 Capodimonte	15	50	38	49	30	1490	47 S. Giovanni di Bieda	9	21	17	8	7	822
16 Capranica	23	69	69	39	40	3148	48 San Lorenzo Nuovo	8	29	33	12	15	1605
17 Caprarola	27	100	96	67	59	5230	49 San Martino al Ci- mino	15	32	30	21	23	1640
18 Carbolegno	10	46	39	21	30	1958	50 San Michele in Teve- rina	9	14	18	11	11	739
19 Castel Cellesi	2	10	6	4	4	555	51 Soriano nel Cimino	29	94	112	112	67	5068
20 Castel Sant'Elia	4	16	21	11	9	861	52 Sutri	9	50	65	34	25	2465
21 Castiglione in Teve- rina	26	48	41	21	23	1893	53 Tossignano	4	13	18	10	7	653
22 Celleno	15	37	36	23	23	1498	54 Toscanella	32	93	79	39	38	4370
23 Cellere	7	47	41	17	18	1789	55 Valentano	6	84	73	41	34	2861
24 Civita Castellana	29	81	62	70	59	4521	56 Vallerano	16	32	43	17	20	1666
25 Civitella d'Agliano	24	39	42	18	29	1971	57 Vejano	11	39	21	22	10	1289
26 Corchiano	6	49	30	25	21	3265	58 Vetralla	61	121	118	87	82	6777
27 Fabbrica di Roma	15	46	56	51	22	2343	59 Vignanello	22	98	87	60	59	3749
28 Faleria	7	28	23	13	16	1140	60 Viterbo	156	306	351	278	281	19749
29 Farnese	27	66	85	37	33	2950	61 Vitorchiano	10	41	29	14	20	2103
30 Gallese	17	34	22	33	23	1376							
31 Gradoli	19	51	46	31	42	1943	TOTALE	1252	3455	3330	2145	2010	165879
32 Graffignano	3	22	15	7	10	973							

PROVINCIA DI ROVIGO.

DISTRETTO DI ADRIA.

1 Adria	260	371	338	228	233	16152	7 Papozze	31	80	63	64	53	2589
2 Bottrighe	35	102	115	75	67	5064	8 Pettorazza Grimani	20	52	57	21	20	2255
3 Cà Emo	21	44	38	34	29	1529	9 Rosolina	38	57	51	53	43	2360
4 Contarina	40	146	156	86	62	6394							
5 Donada	65	101	109	41	37	3969	TOTALE	547	1078	1036	659	600	44889
6 Loreo	37	125	109	57	56	4667							

TAVOLA I. — MOVIMENTO PER COMUNI.

Anno 1884.

Rovigo

CIRCONDARI E DISTRETTI — COMUNI	MATRIMONI	NATI		MORTI		POPOLAZIONE 31 dicembre 1884		CIRCONDARI E DISTRETTI — COMUNI	MATRIMONI	NATI		MORTI		POPOLAZIONE 31 dicembre 1884
		Maschi	Femmine	Maschi	Femmine					Maschi	Femmine			

DISTRETTO DI ARIANO NEL POLESINE.

1	Ariano nel Polesine	55	130	140	108	84	5628	4	Taglio di Po.	79	133	113	83	63	4723
2	Corbola	39	62	53	55	54	2816								
3	Porto Tolle	49	183	148	96	77	6918		TOTALE	222	508	454	342	278	20085

DISTRETTO DI BADIA POLESINE.

1	Badia Polesine	57	124	132	116	102	6413	6	Salvaterra	11	28	11	12	6	894
2	Bagnolo di Po.	22	50	53	28	29	2348	7	Trecenta	42	109	96	46	43	4945
3	Camda	17	47	45	27	22	1841	8	Villa d'Adige	19	43	45	37	37	1818
4	Crocetta	13	40	30	20	18	1837								
5	Giacciano con Baruchella	35	103	89	65	49	4539		TOTALE	216	544	501	351	306	24635

DISTRETTO DI LENDINARA.

1	Castel Guglielmo	39	78	59	37	57	3367	6	San Bellino	22	50	33	29	29	1860
2	Fratta Polesine	25	71	75	54	50	3342	7	Villanova del Ghebbo	21	33	45	32	32	1802
3	Lendinara	53	144	135	93	92	7393								
4	Lusia	32	41	51	29	38	2889								
5	Ramo di Palo	30	51	62	58	44	2664		TOTALE	222	468	460	332	342	23317

DISTRETTO DI MASSA SUPERIORE.

1	Bergantino	34	71	70	49	46	3577	6	Melara	22	60	47	42	33	3201
2	Calto	12	43	29	24	18	1811	7	Salara	18	38	52	23	32	2232
3	Castelnuovo Bariano	41	111	146	57	65	5165								
4	Ceneselli	49	71	73	29	34	3536								
5	Massa Superiore	43	96	74	51	47	4223		TOTALE	219	490	491	275	275	24045

DISTRETTO DI OCCHIOBELLO.

1	Canàro	32	97	73	53	50	3513	6	Occhiobello	38	109	104	59	64	4523
2	Ficarolo	30	73	74	36	38	3854	7	Pincara	17	54	46	36	30	2217
3	Fiesso Umbertiano	53	99	105	51	53	4426	8	Stienta	34	66	70	32	36	3305
4	Frassinelle Polesine	22	34	45	33	31	1605								
5	Gaiba	14	44	32	23	23	1707		TOTALE	240	576	549	323	325	25150

DISTRETTO DI POLESILLA.

1	Bosaro	24	46	52	20	26	1907	6	Pontecchio	13	46	36	18	18	1685
2	Crespino	30	98	93	101	82	4653	7	Villanova Marchesana	16	51	42	32	27	2078
3	Gavello	26	58	60	34	34	2694								
4	Guarda Veneta	20	45	46	35	25	2118								
5	Polesella	27	81	80	58	43	3932		TOTALE	156	425	409	298	255	19064

TAVOLA I. — MOVIMENTO PER COMUNI.

Anno 1884.

Salerno.

CIRCONDARI E DISTRETTI — COMUNI	MATRIMONI	NATI		MORTI		POPOLAZIONE 31 dicembre 1884		CIRCONDARI E DISTRETTI — COMUNI	MATRIMONI	NATI		MORTI		POPOLAZIONE 31 dicembre 1884
		Maschi	Femmine	Maschi	Femmine					Maschi	Femmine	Maschi	Femmine	

DISTRETTO DI ROVIGO.

1	Arquà Polesine . . .	22	67	58	45	43	3227	9	Rovigo	65	193	189	170	177	11411
2	Borra Polesine . . .	29	72	77	45	34	3394	10	S. Martino di Venezz	55	113	95	49	42	4243
3	Bor sca	8	25	32	17	20	1388	11	Sant' Apollinare con Selva	26	57	57	31	45	2694
4	Buso Sarzano	23	40	30	28	25	1901	12	Villadose	40	77	99	43	52	3623
5	Ceregnano	18	61	59	42	39	2659	13	Villamarzana	8	38	37	25	25	1789
6	Concadiame	15	22	22	22	12	1509								
7	Costa di Rovigo . . .	19	53	55	36	40	2884								
8	Grignano di Polesine.	27	61	75	28	44	2912								
									TOTALE . . .	355	879	885	584	598	43634

PROVINCIA DI SALERNO.

(Principato Citeriore).

CIRCONDARIO DI CAMPAGNA.

1	Albanella	28	69	48	37	38	2612	20	Oliveto Citra	46	69	76	65	54	3598
2	Altavilla Silentina . .	30	66	64	45	35	3086	21	Ottati	21	23	28	11	5	1638
3	Aquara	19	45	44	27	28	2330	22	Palomonte	28	54	65	39	37	2354
4	Bellosguardo	13	14	15	9	4	1327	23	Petina	22	34	34	22	19	1696
5	Buccino	60	147	145	80	86	6341	24	Postiglione	27	60	66	39	35	2855
6	Campagna	97	190	175	120	113	9395	25	Ricigliano	24	47	26	11	17	2123
7	Capaccio	23	53	64	65	37	4145	26	Roccardaspide	62	108	111	56	40	5893
8	Castelcivita	22	52	57	23	26	2684	27	Romagnano al Monte.	9	13	13	3	5	942
9	Castelnuovo di Conza.	27	41	35	20	18	1608	28	Roseligno	11	13	24	5	11	1243
10	Castel San Lorenzo . .	19	77	70	31	35	3682	29	San Gregorio Magno.	43	102	79	37	37	4839
11	Colliano	24	68	70	54	50	3665	30	Sant' Angelo a Fasa- nella	18	26	33	15	25	1898
12	Controne	8	30	35	20	23	1610	31	Santomenna	9	28	27	13	9	1472
13	Contursi	35	78	77	32	58	3064	32	Serre	21	60	45	50	39	3527
14	Corleto Monforte . . .	15	20	18	13	15	1845	33	Sicignano	30	64	53	54	56	3352
15	Eboli	115	270	213	206	166	11536	34	Trentinara	5	31	38	11	21	1685
16	Felitto	16	23	31	23	19	1864	35	Valva	23	36	34	19	20	1890
17	Galdo	21	44	36	25	17	2100								
18	Giungano	8	18	16	9	9	890								
19	Laviano	17	55	47	33	38	2475								
									TOTALE . . .	996	2128	2012	1322	1245	107244

CIRCONDARIO DI SALA CONSILINA.

1	Atena Lucana	25	47	39	19	22	2646	15	Sala Consilina	70	148	111	87	84	6396
2	Auletta	32	88	63	40	33	3261	16	Salvitelle	6	30	22	19	13	1364
3	Buonabitacolo	29	28	30	24	24	2736	17	San Pietro al Tanagro	17	33	31	29	26	2312
4	Caggiano	30	62	63	39	50	3539	18	San Rufo	16	39	32	32	25	2343
5	Casalbuono	20	45	31	23	20	2014	19	Santa Marina	15	25	17	17	22	1603
6	Casaleto Spartano . . .	14	26	18	29	22	2571	20	Sant' Arsenio	45	74	57	35	34	3893
7	Caselle in Pittari . . .	12	30	20	15	14	1766	21	Sanza	29	62	51	36	33	3025
8	Isani	6	6	11	4	9	1011	22	Sapri	21	35	36	22	26	2432
9	Monte San Giacomo . .	12	62	54	25	40	2387	23	Sassano	33	88	94	51	57	4558
10	Montesano sulla Mar- cellana	45	90	74	71	66	5300	24	Teggiano	35	118	93	97	106	5918
11	Morigerati	15	19	16	9	9	1288	25	Torraca	7	25	21	12	15	1351
12	Padula	69	102	112	59	69	8124	26	Tortorella	8	11	12	2	11	1001
13	Pertosa	12	27	22	12	9	874	27	Vibonati	24	50	32	21	25	2696
14	Polla	68	97	106	63	70	5197								
									TOTALE . . .	715	1467	1271	892	934	81606

CIRCONDARIO DI SALERNO.

1	Acerno	20	63	71	56	43	2711	5	Baronissi	70	133	141	99	112	8079
2	Amalfi	67	170	138	116	131	7615	6	Braigliano	25	63	49	43	51	3228
3	Angri	84	215	233	192	201	11889	7	Calvanico	9	24	21	16	19	1744
4	Atrani	24	72	51	53	41	2562	8	Castel San Giorgio . .	50	93	99	61	78	5140

TAVOLA I. — MOVIMENTO PER COMUNI.

Anno 1884.

Sassari.

CIRCONDARI E DISTRETTI — COMUNI	MATRIMONI	NATI		MORTI		POPOLAZIONE 31 dicembre 1884	CIRCONDARI E DISTRETTI — COMUNI	MATRIMONI	NATI		MORTI		POPOLAZIONE 31 dicembre 1884
		Maschi	Femmine	Maschi	Femmine				Maschi	Femmine			
9 Castiglione dei Genovesi	8	20	22	6	17	1132	27 Pellezzano	63	109	105	78	86	6681
10 Cava dei Tirreni	218	487	378	333	273	22077	28 Positano	43	52	46	46	43	2404
11 Cetara	31	44	39	40	30	2259	29 Praiano	8	22	25	10	18	1077
12 Conca Marini	13	9	12	10	9	814	30 Ravello	13	39	37	21	32	1968
13 Corbara	22	52	46	32	37	1804	31 Rocca Piemonte	41	81	77	78	62	3944
14 Fisciano	67	138	134	109	103	7533	32 Salerno	310	974	1002	648	731	32962
15 Furore	3	11	14	3	8	699	33 S. Cipriano Picentino	34	63	68	43	25	4080
16 Giffoni sei Casali	38	74	72	40	56	4104	34 San Mango Piemonte	10	20	18	8	7	1042
17 Giffoni Valle Piana	35	119	107	69	64	6538	35 S. Marzano sul Sarno	35	84	75	101	58	3267
18 Majori	53	150	102	73	81	5123	36 Sant'Egidio del Monte Albino	39	78	72	68	61	3478
19 Mercato San Severino	71	249	199	149	147	10831	37 San Valentino Torio	29	120	100	135	120	4170
20 Minori	30	85	98	66	66	3587	38 Sarno	147	364	380	315	321	17277
21 Montecorvino Pugliano	63	149	116	93	74	6605	39 Scafati	100	301	279	206	238	11454
22 Montecorvino Rovella	66	158	164	105	95	7711	40 Scala	9	50	25	19	20	1591
23 Nocera Inferiore	142	364	310	291	300	16045	41 Siano	29	67	74	42	44	3331
24 Nocera Superiore	72	161	119	116	138	6934	42 Tramonti	48	121	105	69	63	5305
25 Olevano sul Tusciano	37	59	55	58	44	3239	43 Vietri sul Mare	77	149	139	137	118	8576
26 Pagani	131	312	279	239	237	13636	TOTALE	2484	6128	5696	4492	4502	275546

CIRCONDARIO DI VALLO DELLA LUCANIA.

1 Agropoli	18	72	53	23	20	2442	29 Omignano	1	17	16	11	6	1253
2 Alfano	2	13	15	7	9	755	30 Orria	12	33	23	7	9	1574
3 Ascea	16	24	26	29	15	2271	31 Ortodoneo	12	31	21	20	13	2221
4 Camerota	25	44	44	24	23	3319	32 Perdifumo	12	37	29	18	14	2134
5 Campora	9	29	19	13	6	1343	33 Perito	10	17	22	7	8	1590
6 Cannalonga	6	15	12	17	16	1030	34 Piaggine Soprane	28	52	66	26	40	3211
7 Casalechio	24	27	34	21	29	3139	35 Placiotta	21	45	33	33	27	3559
8 Castellabate	45	81	92	29	45	5076	36 Pollica	10	28	36	28	20	3211
9 Castelnuovo Cilento	6	11	10	3	7	781	37 Prignano Cilento	15	43	21	23	13	1757
10 Castel Ruggero	3	10	11	6	7	619	38 Roccafortiora	15	30	24	24	17	2052
11 Celle di Bulgheria	8	25	17	13	12	1540	39 Rocfraano	10	41	36	32	36	2064
12 Contola	13	53	29	25	26	2584	40 Rutino	14	33	39	17	15	1603
13 Ceraso	17	29	38	15	21	2594	41 Sacco	10	20	27	24	17	1674
14 Cicerale	8	37	47	17	13	2190	42 Salento	6	16	12	9	13	1179
15 Ceccaro Vetere	8	8	7	1	4	851	43 San Giovanni a Piro	26	50	45	22	40	3294
16 Futani	9	16	23	5	9	1611	44 San Mauro Cilento	10	13	18	5	6	1319
17 Gioi	16	41	19	12	16	2001	45 San Mauro la Bruca	11	11	17	4	10	959
18 Laureana Cilento	23	26	33	12	15	1970	46 Serramezzana	5	10	8	7	8	627
19 Laurino	18	35	25	20	23	2713	47 Sessa Cilento	23	44	37	32	19	3226
20 Laurito	9	20	18	14	10	1470	48 Stella Cilento	8	27	27	9	10	1775
21 Licsati	13	17	25	7	15	1210	49 Stio	6	24	26	9	13	1578
22 Lustra	7	10	14	6	5	1213	50 Torchiara	21	38	35	13	17	1445
23 Magliano Vetere	13	19	13	7	9	1067	51 Torre Orsaja	18	23	37	19	26	1870
24 Mojo della Civitella	4	26	26	23	21	1352	52 Valle dell'Angelo	2	17	18	7	15	1550
25 Montano Antilia	14	45	35	17	24	2175	53 Vallo della Lucania	43	92	90	51	52	5123
26 Monteforte Cilento	12	32	12	5	10	804	TOTALE	721	1610	1509	860	904	102677
27 Novi Velia	10	11	11	10	10	1073							
28 Ogliastro Cilento	16	42	38	22	20	2032							

PROVINCIA DI SASSARI.

CIRCONDARIO DI ALGHERO.

1 Alghero	45	203	207	155	146	10532	12 Olmedo	3	13	11	7	6	522
2 Banari	13	29	21	30	19	1557	13 Padria	11	40	34	47	37	1899
3 Bessude	5	5	12	5	17	710	14 Pozzomaggiore	31	71	63	55	55	3983
4 Bonnanaro	8	29	25	13	12	1457	15 Romana	7	18	14	19	15	776
5 Bonorva	48	134	109	128	103	6334	16 Semestene	5	12	23	9	15	627
6 Borutta	8	8	6	10	5	634	17 Siligo	17	35	24	13	6	1259
7 Cheremule	3	12	8	6	6	805	18 Tiesi	26	69	62	51	55	3555
8 Cossuine	13	35	31	21	21	1606	19 Torralba	7	22	17	17	21	1448
9 Giave	20	32	33	21	20	1895	20 Villanova Monteleone	35	100	91	60	71	4673
10 Mara	10	16	16	11	4	874	TOTALE	312	893	812	686	648	45312
11 Monteleone Rocca Doria	5	10	5	8	14	366							

TAVOLA I. — MOVIMENTO PER COMUNI.

Anno 1884.

Siena — Siracusa.

CIRCONDARI E DISTRETTI — COMUNI	MATRIMONI	NATI		MORTI		POPOLAZIONE 31 dicembre 1884	CIRCONDARI E DISTRETTI — COMUNI	MATRIMONI	NATI		MORTI		POPOLAZIONE 31 dicembre 1884
		Maschi	Femmine	Maschi	Femmine				Maschi	Femmine			

PROVINCIA DI SIENA.

CIRCONDARIO DI MONTEPULCIANO.

1	Abbadia S. Salvatore	39	83	72	73	74	3475	10	San Casciano de' Bagni	45	74	69	34	39	3574
2	Castiglione d'Orcia	60	104	93	56	53	4238	11	San Quirico d'Orcia	18	27	34	20	17	1883
3	Cetona	40	75	88	68	47	4435	12	Sarteano	58	97	70	61	55	4792
4	Chianciano	20	59	63	24	33	2720	13	Sinalunga	78	183	166	106	124	9007
5	Chiusi	46	106	94	54	51	5270	14	Torrita	55	90	84	61	56	4854
6	Montepulciano	116	225	260	180	187	13705	15	Trequanda	21	58	57	32	52	2633
7	Pian Castagnajo	16	97	72	58	56	3748								
8	Pienza	33	68	68	48	45	3360								
9	Radicofani	31	50	53	28	42	2813								
									TOTALE	676	1396	1343	903	931	70507

CIRCONDARIO DI SIENA.

1	Asciano	58	152	136	106	95	7092	13	Monticiano	16	61	57	22	33	3044
2	Buonconvento	35	82	65	46	47	3426	14	Murlo	33	72	54	39	39	3221
3	Casole d'Elsa	29	80	71	27	45	4478	15	Poggibonsi	63	147	125	91	92	8719
4	Castellina in Chianti	33	59	54	39	23	4161	16	Radda	25	45	53	26	27	3216
5	Castelnuovo Berardenga	81	135	134	83	71	8010	17	Radicofani	24	62	44	35	33	3984
6	Chiusdino	23	86	67	38	53	4058	18	Rapolano	31	78	92	58	45	4339
7	Colle di Val d'Elsa	78	148	140	118	109	8773	19	San Gimignano	50	134	152	127	98	8697
8	Gajole	35	91	90	52	42	5298	20	San Giovanni d'Asso	29	38	33	29	34	2567
9	Masse di Siena	71	127	114	79	70	8969	21	Siena	189	329	328	433	412	24358
10	Montalcino	79	168	162	99	94	8157	22	Sovicille	68	108	99	71	75	7670
11	Monteriggioni	29	66	71	41	45	3967								
12	Monteroni d'Arbia	42	69	85	49	51	4288								
									TOTALE	1121	2337	2226	1708	1633	140492

PROVINCIA DI SIRACUSA.

CIRCONDARIO DI MODICA.

1	Biscari	48	74	78	68	49	4137	9	Ragusa Inferiore	73	172	174	94	107	6677
2	Chiaromonte Guli	90	194	206	133	147	10014	10	Santa Croce Camerina	46	111	129	65	51	5345
3	Comiso	194	482	504	302	280	20327	11	Scicli	133	326	311	173	160	12371
4	Giarratana	44	98	81	37	29	3358	12	Spaccaforno	87	223	196	142	116	8980
5	Modica	325	795	746	424	444	42885	13	Vittoria	248	774	812	425	419	25529
6	Monterosso Almo	40	150	125	53	56	9209								
7	Pozzallo	46	102	100	57	52	4706								
8	Ragusa	232	730	702	422	431	25735								
									TOTALE	1606	4231	4164	2395	2341	179476

CIRCONDARIO DI NOTO.

1	Avola	120	313	299	151	170	13182	7	Pachino	98	283	255	154	130	9040
2	Buccheri	70	105	116	66	67	4866	8	Palazzolo Acreide	107	288	282	183	163	11772
3	Buccheri	17	64	62	67	60	2535	9	Rosolini	83	206	201	104	108	7811
4	Cassaro	32	60	47	21	21	1802								
5	Perla	53	113	110	70	63	4717								
6	Noto	171	350	364	216	235	18781								
									TOTALE	751	1782	1736	1032	1017	74506

TAVOLA I. — MOVIMENTO PER COMUNI.

Anno 1884.

Torino.

	CIRCONDARI E DISTRETTI — COMUNI	MATRIMONI		NATI		MORTI		POPOLAZIONE 31 dicembre 1884		CIRCONDARI E DISTRETTI — COMUNI	MATRIMONI		NATI		MORTI		POPOLAZIONE 31 dicembre 1884		
		Maschi	Femmine	Maschi	Femmine	Maschi	Femmine				Maschi	Femmine	Maschi	Femmine	Maschi	Femmine		Maschi	Femmine
11	Catignano	18	56	41	31	29	2643	25	Moscufo	15	47	42	31	23	2040				
12	Cepagatti	36	80	85	35	35	3622	26	Nocciano	25	28	37	20	32	1762				
13	Cermignano	27	61	54	31	43	2701	27	Penna Sant'Andrea	12	19	24	9	13	1116				
14	Città Sant'Angelo	53	137	119	72	74	7044	28	Penne	73	207	198	115	129	9700				
15	Civitaquana	19	42	28	20	16	2321	29	Pescosansonesco	16	40	27	31	26	1546				
16	Civitella Casanova	44	101	76	55	66	4614	30	Piarella	65	122	116	80	83	6661				
17	Collecorvino	27	86	54	41	48	3163	31	Picciano	10	31	30	24	27	1318				
18	Corvara	17	27	40	18	25	1315	32	Pietranico	11	28	34	17	20	1312				
19	Cugnoli	16	54	43	40	32	1901	33	Rosciano	30	53	61	26	42	2760				
20	Elice	14	52	40	19	16	2000	34	Spoltore	37	105	98	51	58	4606				
21	Farindola	42	89	82	54	45	3407	35	Torre de' Passeri	30	59	63	49	39	2768				
22	Loreto Aprutino	39	97	117	67	81	5774	36	Vicoli	8	28	17	6	9	976				
23	Montebello di Bertona	16	37	26	23	17	1600												
24	Montesilvano	33	74	86	52	30	3996												
									TOTALE	989	2298	2156	1381	1378	108354				

CIRCONDARIO DI TERAMO.

1	Ancarano	12	32	28	22	19	1711	21	Montepagano	57	110	113	40	55	5292
2	Atri	92	251	228	118	118	11252	22	Montorio al Vomano	69	109	111	84	73	6049
3	Bellante	23	51	53	33	31	2667	23	Morro d'Oro	21	53	46	28	17	2331
4	Campi	83	154	150	100	90	8476	24	Mosciano Sant'Angelo	59	141	139	58	64	7158
5	Canzano	21	37	23	20	14	1986	25	Mulignano	25	31	39	21	12	1774
6	Castellalto	23	51	40	22	28	2879	26	Nereto	30	60	50	27	30	2940
7	Castelli	35	62	72	24	51	3362	27	Notaresco	40	81	72	44	40	4412
8	Castiglione della Valle	23	50	40	44	26	2197	28	Pietracamela	4	29	27	33	22	1356
9	Castileuti	15	37	41	22	20	1699	29	Rocca Santa Maria	8	17	17	7	14	1351
10	Cellino Attanasio	27	75	67	44	60	3397	30	Sant'Egidio alla Vi- brata	26	54	52	26	24	2669
11	Civitella del Tronto	64	157	146	81	76	8075	31	Sant'Omero	35	84	59	35	34	3838
12	Colonnella	39	95	99	60	70	4879	32	Silvi	38	76	66	25	21	3502
13	Controguerra	19	59	49	31	28	2790	33	Teramo	190	409	362	280	246	20989
14	Corropoli	31	89	79	40	50	3941	34	Torano Nuovo	13	37	29	17	18	1837
15	Cortino	21	34	23	14	18	1645	35	Torricella Sicura	19	55	41	42	32	3258
16	Crognaleto	42	73	72	41	36	3307	36	Tortoreto	51	75	67	55	47	4589
17	Fano Adriano	15	23	25	10	15	1099	37	Toscolana	21	49	46	46	38	2394
18	Giulianova	59	102	128	61	72	6196	38	Valle Castellana	40	71	60	37	31	3994
19	Isola del Gran Sasso d'Italia	54	91	77	53	55	4119								
20	Montefino	11	37	22	14	13	1679								
									TOTALE	1455	3101	2858	1759	1707	157094

PROVINCIA DI TORINO.

CIRCONDARIO DI AOSTA.

1	Allain	6	13	15	7	14	785	22	Cogne	9	18	22	23	23	1560
2	Antey-la-Magdeleine	2	6	5	9	5	335	23	Conrmayeur	10	11	18	19	24	1180
3	Antey-Saint-André	6	15	13	14	17	1052	24	Donnas	20	37	29	35	17	1942
4	Aosta	45	82	88	110	190	7257	25	Doues	5	8	9	7	7	826
5	Arnaz	7	28	39	16	18	1658	26	Emarèse	6	9	3	3	3	484
6	Arvier	6	13	10	9	9	1050	27	Etroubles	7	13	15	10	7	970
7	Avise	4	7	8	8	8	612	28	Fénis	3	21	20	14	15	1640
8	Ayas	2	25	23	14	21	1676	29	Fontainemore	9	22	19	25	14	1222
9	Aymaville	11	29	22	19	20	1760	30	Gignod	7	13	12	14	18	1434
10	Bard	1	12	5	9	5	446	31	Gressan	7	21	8	17	10	1128
11	Bionaz	6	6	5	2	3	285	32	Gressoney-la-Trinité	5	2	2	3	1	164
12	Brissogne	6	12	8	4	6	823	33	Gressoney-Saint-Jean	8	11	18	8	15	728
13	Brusson	10	32	25	15	12	1802	34	Hône	3	15	13	10	23	910
14	Challant-Saint-Ansel- me	10	20	23	18	15	1146	35	Introd	6	12	19	14	6	907
15	Challant-Saint-Victor	4	13	17	8	14	1135	36	Issime	6	21	25	11	21	1539
16	Chambave	10	18	15	11	12	942	37	Isongno	4	22	21	15	15	869
17	Chamois	1	3	2	4	5	331	38	Jovençon	1	5	11	6	5	461
18	Champ-de-Praz	7	15	18	8	7	795	39	La-Salle	12	30	22	22	23	2167
19	Champorcher	3	20	21	10	11	1033	40	La-Thuille	4	7	9	8	4	707
20	Charvensod	2	15	10	9	6	717	41	Lillannes	2	16	12	11	10	995
21	Châtillon	10	38	50	43	54	2865	42	Montjovet	15	34	28	24	16	1705
								43	Morgex	5	9	11	18	15	1088

TAVOLA I. — MOVIMENTO PER COMUNI.

Anno 1884.

Torino.

CIRCONDARI E DISTRETTI — COMUNI	MATRIMONI	NATI		MORTI		POPOLAZIONE 31 dicembre 1884	CIRCONDARI E DISTRETTI — COMUNI	MATRIMONI	NATI		MORTI		POPOLAZIONE 31 dicembre 1884
		Maschi	Femmine	Maschi	Femmine				Maschi	Femmine			
											Maschi	Femmine	
44 Nus	6	40	36	28	39	2160	60 Saint-Nicolas	2	10	4	11	5	669
45 Ollomont	3	4	..	5	4	435	61 Saint-Oyen	3	4	3	3	4	272
46 Oyace	2	2	3	2	3	310	62 Saint-Pierre	5	16	18	15	21	1451
47 Perloz	13	34	23	13	18	1515	63 Saint-Rhémy	2	14	10	7	5	871
48 Pollein	3	13	7	9	4	578	64 Saint-Vincent	11	19	34	24	31	2324
49 Pontbozet	1	11	13	9	4	717	65 Sarre	7	15	13	12	17	1275
50 Pontey	5	8	9	4	7	521	66 Torgnon	5	27	23	15	14	1251
51 Pont-Saint-Martin	7	11	22	14	12	1075	67 Valgrisenanche	2	8	11	4	12	543
52 Pré-Saint-Didier	7	14	8	13	11	784	68 Valpelline	3	3	10	6	4	729
53 Quart	11	51	42	21	18	2429	69 Valsavaranche	4	11	8	7	11	686
54 Rhème-Nôtre-Dame	1	..	4	7	6	171	70 Valtournanche	2	14	16	11	16	1289
55 Rhème-Saint-Georges	5	6	8	4	5	564	71 Verrayes	8	29	23	13	19	1503
56 Roisan	3	5	9	5	9	678	72 Verrès	6	25	10	15	12	1195
57 Saint-Cristophe	8	15	17	8	14	1226	73 Villeneuve	4	13	15	15	18	906
58 Saint-Denis	2	7	15	5	8	609							
59 Saint-Mareel	8	19	22	13	10	1361							
							TOTALE	456	1225	1204	982	1035	83158

CIRCONDARIO DI IVREA.

1 Agliè	20	52	39	40	47	3318	53 Masghiano	5	2	2	1	257
2 Albiano d'Ivrea	16	52	38	24	20	2276	54 Montalenghe	7	24	23	15	18	1461
3 Alice Superiore	9	22	13	11	7	981	55 Montalto Dora	7	18	25	16	25	1268
4 Alpette	6	16	22	17	15	939	56 Montestrutto	4	..	2	1	1	177
5 Andrate	6	8	10	17	8	1023	57 Muriaglio	7	21	14	11	11	833
6 Azeglio	18	28	35	24	19	2253	58 Noasca	5	27	12	20	23	954
7 Bajo	2	7	1	6	3	427	59 Nomaglio	3	9	15	10	7	869
8 Bairo	4	16	13	26	12	1160	60 Novareglia	1	..	3	..	184
9 Baldissero Canavese	4	13	9	6	8	647	61 Orto Canavese	14	25	18	18	22	1086
10 Banquette	3	10	10	11	8	610	62 Ozegna	8	15	15	14	16	1048
11 Barone	2	20	19	6	13	857	63 Palazzo Canavese	4	22	22	9	17	1033
12 Bollengo	16	40	45	33	26	2571	64 Parella	5	5	10	7	7	506
13 Borgiallo	7	20	19	11	21	1240	65 Pavone Canavese	33	48	47	29	36	3012
14 Borgofranco d'Ivrea	15	37	32	20	20	1863	66 Pecco	5	6	6	2	11	458
15 Borgomasino	18	39	57	43	39	2356	67 Perosa Canavese	4	5	20	13	17	748
16 Brosso	3	13	10	7	11	791	68 Pertusio	6	18	19	8	16	1007
17 Barolo	10	25	21	18	11	983	69 Piverone	7	21	19	21	19	1652
18 Caluso	50	119	116	89	100	6450	70 Pont Canavese	39	87	91	69	82	5347
19 Campiglia Soana	4	4	6	1	4	212	71 Prascorsano	7	19	16	10	13	1078
20 Campo Canavese	2	11	9	12	6	690	72 Pratiglione	10	28	20	19	24	1074
21 Candia Canavese	15	30	34	21	26	2249	73 Priaceo	2	8	7	5	3	342
22 Canischio	8	29	17	12	12	1280	74 Quagliuzzo	3	6	9	13	7	490
23 Caravino	18	38	37	30	35	2488	75 Quassolo	3	8	4	2	6	474
24 Carema	13	28	33	23	15	1774	76 Quincinetto	7	17	19	11	15	1396
25 Castellamonte	43	99	103	64	70	6161	77 Ribordone	10	27	30	16	29	1052
26 Ceresole Reale	2	2	5	2	7	305	78 Romano Canavese	15	50	38	29	25	2354
27 Cesnola	2	4	8	1	1	373	79 Ronco Canavese	32	56	49	39	33	2432
28 Chivasso	17	62	60	57	55	3469	80 Rongio	9	27	29	27	28	2040
29 Chianovena	4	13	14	16	11	805	81 Salassa	7	23	17	20	16	1112
30 Ciconio	7	11	7	3	3	554	82 Sale Castelnuovo	14	31	25	33	26	1578
31 Cintano	13	11	5	4	10	551	83 Salerano Canavese	3	10	10	10	6	490
32 Collette Castelnuovo	12	13	15	16	12	1270	84 Salto	17	23	22	20	13	1482
33 Collettero Parella	5	11	5	10	6	749	85 Samone Canavese	5	11	10	6	9	748
34 Cossano Canavese	10	22	23	14	15	1103	86 San Colombano Belmonte	1	5	7	5	8	532
35 Cuogno	9	13	15	20	14	1006	87 San Giorgio Canavese	27	74	52	35	29	3712
36 Cuogno	23	85	82	55	75	4535	88 San Giusto Canavese	15	56	42	47	25	2580
37 Drusacco	16	16	12	11	1067	89 San Martino Canavese	21	31	35	21	28	2402
38 Ezeuno Canavese	6	14	12	12	13	995	90 San Ponso	3	7	10	8	10	412
39 Frassineto	27	39	28	30	32	2092	91 Scarmagno	6	9	18	8	9	938
40 Gama	1	..	4	4	3	231	92 Settimo Rottaro	16	18	19	12	8	943
41 Ingria	16	37	17	24	20	1193	93 Settimo Vittone	15	23	24	18	10	1706
42 Issiglio	4	12	13	13	10	844	94 Sparone	29	46	48	30	33	2594
43 Ivrea	72	151	121	171	123	10442	95 Strambinello	1	5	4	9	4	382
44 Lessolo	19	27	28	17	17	1908	96 Strabino	28	66	77	68	59	4190
45 Locana	52	142	126	103	107	6075	97 Tavagnasco	4	19	24	13	16	898
46 Loranzè	10	11	19	9	4	650	98 Tina	3	11	7	5	7	497
47 Lugnacco	5	5	4	12	13	629	99 Torre di Bairo	12	15	8	10	11	796
48 Lusingliè	9	28	14	14	9	886	100 Trausella	1	4	3	8	7	565
49 Magliano	8	30	27	11	20	1127	101 Traversella	7	22	9	17	12	1384
50 Masino	6	5	5	1	3	395	102 Valchiusella	1	7	6	6	1	387
51 Mazzè	30	92	81	116	120	3948	103 Valperga	20	45	67	47	59	3285
52 Mercenasco	22	39	29	22	12	2129							

TAVOLA I. — MOVIMENTO PER COMUNI.

Anno 1884.

Torino.

CIRCONDARI E DISTRETTI — COMUNI						POPOLAZIONE 31 dicembre 1884	CIRCONDARI E DISTRETTI — COMUNI						POPOLAZIONE 31 dicembre 1884		
MATRIMONI	NATI		MORTI		MATRIMONI		NATI		MORTI						
	Maschi	Femmine	Maschi	Femmine		Maschi	Femmine	Maschi	Femmine						
104	Valprato	7	19	23	14	11	985	110	Villareggia	9	25	41	14	23	1540
105	Vestignè	12	18	18	8	15	1386	111	Vische	17	50	57	33	27	2387
106	Vialfrè	6	11	6	7	9	464	112	Vistrorio	7	13	19	18	12	979
107	Vico Canavese	6	7	6	9	4	814								
108	Vidracco	5	8	8	11	4	456								
109	Villa Castelmovo	11	8	11	13	4	823								
									TOTALE	1295	2994	2845	2365	2309	172715

CIRCONDARIO DI PINEROLO.

1	Abbadia Alpina	11	22	30	26	38	1759	36	Perrero	17	7	5	4	525	
2	Airasca	8	45	31	30	21	1989	37	Pinasea	27	62	57	56	47	3289
3	Angrogna	21	45	35	31	35	2473	38	Pineroło	128	251	243	241	259	17145
4	Bibiana	22	83	47	51	36	3266	39	Pisaina	7	10	12	16	6	849
5	Bobbio Pellice	10	19	19	11	15	1564	40	Pomaretto	8	11	6	18	8	696
6	Bovile	2	2	2	2	3	220	41	Porte	8	18	17	13	3	946
7	Brierasio	26	53	67	46	60	3633	42	Pragelato	11	24	20	29	16	1732
8	Buriasso	9	17	27	16	19	1743	43	Praly	4	18	18	13	11	1335
9	Campiglione	4	25	12	15	19	1053	44	Pramollo	10	20	21	14	17	1369
10	Cantalupa	14	25	27	34	22	1647	45	Prarostino	18	23	23	20	28	1505
11	Castagnole Piemonte	9	46	40	38	24	2242	46	Ricliaretto	5	15	4	6	7	610
12	Cavour	68	148	129	105	99	7310	47	Roccapiatte	1	4	3	7	3	232
13	Cercenasco	16	29	28	28	21	2057	48	Roletto	5	12	19	11	16	1062
14	Chiabrano	2	3	2	2	2	148	49	Rorà	3	8	16	3	8	723
15	Cumiana	42	131	110	87	71	5765	50	Roure	23	56	63	29	38	3007
16	Faetto	8	11	12	7	9	843	51	Salza di Pineroło	7	8	5	6	7	384
17	Fenestrelle	9	11	23	12	13	1250	52	San Germano Chisone	14	28	16	21	23	1328
18	Fenile	5	8	7	4	5	415	53	San Martino di Perrero	1	6	2	6	..	171
19	Frossasco	7	29	20	28	29	1620	54	San Pietro Val Lemina	11	30	27	27	24	1490
20	Garzigliana	4	20	18	15	12	888	55	San Secondo di Pine- roło	16	36	42	27	34	2016
21	Inverso Pinasea	12	12	8	11	795	56	Scalenghe	28	61	56	29	49	3833
22	Inverso Porte	4	14	13	8	12	698	57	Tavernette	1	4	6	6	3	307
23	Lombriasso	7	18	24	26	27	1113	58	Torre Pellice	25	80	86	61	76	4649
24	Luserna San Giovanni	12	63	62	49	49	3843	59	Traverse	1	..	2	2	163
25	Lusernetta	4	10	18	9	7	739	60	Usseaux	9	17	18	10	12	1018
26	Macello	7	26	26	26	26	2030	61	Vigone	27	95	111	85	91	6174
27	Maniglia	2	5	4	2	3	301	62	Villafranca Piemonte	44	145	124	100	129	8150
28	Massello	6	12	8	8	5	613	63	Villar Pellice	19	33	25	32	30	2033
29	Meano	5	8	9	8	5	542	64	Villar Perosa	9	25	27	29	30	1256
30	Mentoulles	4	17	8	9	14	976	65	Virle Piemonte	14	19	23	17	27	1728
31	None	20	50	44	30	32	2876	66	Volvera	21	49	36	23	22	2324
32	Osasio	3	7	14	9	15	850								
33	Osasio	7	11	20	21	19	1185								
34	Pancallieri	13	40	36	52	55	2710								
35	Perosa Argentina	15	32	25	21	19	2251								
									TOTALE	906	2282	2145	1843	1882	135436

CIRCONDARIO DI SUSA.

1	Alnese	6	19	26	28	28	1289	21	Fenils	3	5	2	3	4	289
2	Avigliana	29	70	66	41	46	3744	22	Ferrera Cenisio	1	9	5	8	11	368
3	Bardonecchia	10	27	20	14	14	1268	23	Foresto di Susa	6	23	12	14	8	782
4	Beaulard	4	18	11	14	11	986	24	Frasinerè	13	45	34	16	18	1841
5	Borgone Susa	16	29	25	30	19	1086	25	Giaglione	15	18	21	17	12	1651
6	Bousson	4	3	6	1	7	287	26	Gioveno	78	193	174	189	188	10281
7	Bruzolo	7	24	21	23	24	1543	27	Gravere	18	26	19	23	17	1350
8	Bussoleno	29	69	64	62	49	3681	28	Mattie	18	35	40	26	26	2131
9	Buttiglieria Alta	11	24	33	26	24	1311	29	Meana di Susa	13	31	40	29	22	1726
10	Cesana Torinese	9	16	9	7	5	741	30	Melezet	3	14	13	11	4	638
11	Champlas-du-Col	5	5	6	4	5	337	31	Millaires	4	4	8	3	6	437
12	Chianoe	13	34	32	24	24	1843	32	Mocchie	17	45	43	45	61	2605
13	Chiavrio	16	30	37	20	39	2140	33	Mollières	2	4	1	3	166
14	Chiomonte	13	29	28	27	26	1936	34	Monpantero	4	26	20	16	23	1455
15	Chiusa di San Michele	12	21	19	19	12	1146	35	Novalesa	5	24	11	28	21	1075
16	Clavières	5	..	2	2	2	49	36	Oulx	7	30	28	38	31	1889
17	Coazze	25	74	53	36	50	4122	37	Reano	10	9	23	23	21	1029
18	Condove	6	16	14	24	25	1080	38	Rivera	9	30	30	26	26	1483
19	Desertes	1	7	2	7	226	39	Rochmolles	5	10	8	4	6	406
20	Exilles	14	26	38	36	43	1891	40	Rubiana	19	68	52	43	48	3136

TAVOLA I. — MOVIMENTO PER COMUNI.

Anno 1884.

Torino.

CIRCONDARI E DISTRETTI — COMUNI						POPOLAZIONE 31 dicembre 1884	CIRCONDARI E DISTRETTI — COMUNI						POPOLAZIONE 31 dicembre 1884						
MATRIMONI	NATI		MORTI		MATRIMONI		NATI		MORTI										
	Maschi	Femmine	Maschi	Femmine		Maschi	Femmine	Maschi	Femmine										
41	Salbertrand	15	17	22	14	15	1409	50	Susa	23	94	80	69	61	4567				
42	San Didero	1	7	12	9	3	533	51	Thurros	8	8	5	7	7	292				
43	San Giorio	17	42	41	30	24	2125	52	Trana	17	25	41	21	19	2068				
44	Sant'Ambrogio di Torino	8	31	27	14	20	1499	53	Valgröje	11	22	30	18	11	989				
45	Sant'Antonino di Susa	10	28	28	33	28	1771	54	Vayes	2	25	18	19	16	977				
46	Sauze di Cesana	8	14	10	7	12	495	55	Venaus	8	15	19	42	33	1305				
47	Sauze d'Oulx	3	4	13	7	9	653	56	Villar Alhese	10	22	27	14	21	1483				
48	Savonlx	4	7	5	10	14	495	57	Villar Focchiaro	20	46	54	35	42	2655				
49	Solomiac	2	3	9	5	5	298	TOTALE						649	1592	1545	1557	1559	89038

CIRCONDARIO DI TORINO.

1	Ala di Stura	4	5	9	7	7	704	61	La Loggia	7	35	31	22	18	1559
2	Alpignano	16	44	44	31	34	2237	62	Lanzo Torinese	8	50	48	31	42	2751
3	Auduzeno	11	25	17	14	20	1158	63	Lauriano	9	17	19	14	20	1320
4	Arignano	3	17	15	10	11	976	64	Lemie	12	22	27	23	13	1688
5	Avuglione Vernone	10	8	8	10	10	658	65	Leyone	5	20	21	9	14	1169
6	Balangero	17	34	30	15	16	1846	66	Leyni	33	94	93	79	67	4340
7	Baldissero Torinese	10	30	33	22	10	1925	67	Lombardore	11	24	23	31	29	1215
8	Balme	3	7	10	7	6	352	68	Marcorengo	2	13	6	7	4	551
9	Barbania	9	32	37	29	23	1937	69	Marentino	3	9	12	6	11	729
10	Barlassano	6	6	14	4	5	722	70	Mathi	11	30	21	16	13	1536
11	Beinasco	6	29	33	27	21	1388	71	Mezenile	20	54	49	52	69	2901
12	Bonzo	3	6	6	4	4	419	72	Mombello di Torino	4	11	5	4	3	541
13	Borgaro di Torino	6	22	17	22	14	1365	73	Monastero di Lanzo	19	43	34	45	31	1769
14	Bosconero	15	48	33	24	22	1944	74	Monasterolo Torinese	4	16	16	15	6	694
15	Brandizzo	10	38	24	34	34	1787	75	Moncalieri	90	188	169	164	153	11559
16	Brozolo	7	19	12	12	8	872	76	Moncfrone	2	4	6	2	3	191
17	Bruino	10	13	11	17	8	785	77	Montaldo Torinese	4	8	15	9	14	804
18	Brusasco	10	24	23	10	15	1213	78	Montanaro	29	102	80	58	63	4855
19	Busano	8	10	12	15	21	933	79	Monteu da Po	7	22	20	20	14	1055
20	Bussolino Gassinese	7	7	7	6	5	489	80	Moriondo Torinese	8	18	14	25	8	972
21	Cafnesco	7	19	21	14	19	977	81	Nichelino	15	25	23	22	26	1734
22	Camagna di Torino	9	9	4	2	4	330	82	Nole	14	60	50	33	25	2618
23	Cambiano	14	45	32	30	34	2619	83	Oglianico	5	15	14	12	21	1041
24	Candiolo	10	25	28	17	24	1260	84	Orbassano	12	53	42	49	39	2848
25	Cantolira	11	17	31	22	25	1228	85	Pavaro	7	15	7	13	11	616
26	Carignano	40	106	98	93	82	7230	86	Pecetto	17	30	36	20	22	2308
27	Carmagnola	83	208	203	221	221	12771	87	Pessinetto	1	10	5	14	19	439
28	Casalborgone	17	40	34	35	41	2565	88	Pianezza	10	42	33	47	34	2461
29	Caselle Torinese	37	79	94	78	88	5273	89	Piazzo	14	21	15	19	12	971
30	Casollette	5	11	18	15	10	847	90	Pino Torinese	13	25	34	17	9	2147
31	Castagneto	7	26	28	13	17	1365	91	Piohesi Torinese	10	49	37	49	60	2538
32	Castiglione Torinese	13	32	31	26	15	1751	92	Piomasco	44	81	67	67	60	4053
33	Cavagnolo	5	27	18	23	15	1446	93	Poirino	37	116	118	59	72	7307
34	Cavoretto	7	14	20	9	13	852	94	Pralormo	20	21	18	13	23	1644
35	Ceres	10	26	21	18	26	2106	95	Revigliasco Torinese	8	11	14	8	6	825
36	Chialamberto	11	29	21	17	14	1437	96	Riva presso Chieri	17	46	40	39	38	2916
37	Chieri	65	195	178	129	147	13260	97	Rivalba	9	14	17	18	21	1067
38	Chivasso	64	174	159	143	145	10137	98	Rivalta di Torino	16	37	29	24	24	1930
39	Cinzano	5	12	8	8	5	588	99	Rivara	10	35	21	22	26	1665
40	Ciriè	44	118	98	77	81	5095	100	Rivarolo Canavese	58	146	145	94	50	7211
41	Coassolo Torinese	22	75	56	46	62	4145	101	Rivarossa	8	33	31	36	29	1252
42	Collegno	7	41	56	88	88	2969	102	Rivoli	49	136	130	107	102	6433
43	Col San Giovanni	8	17	17	15	13	1129	103	Robassomero	4	16	11	13	5	610
44	Corio	50	124	126	79	80	6357	104	Rocca di Corio	18	48	55	32	35	3064
45	Druent	19	58	44	36	29	2649	105	Rondissone	11	48	36	28	27	2022
46	Favria	22	47	61	34	33	2832	106	Rosta	8	14	19	15	16	862
47	Feletto	20	35	39	24	30	1836	107	San Benigno	9	53	54	46	36	3433
48	Fiano	6	18	15	18	21	868	108	San Carlo di Ciriè	7	22	17	17	21	1752
49	Fogizzo	31	59	65	54	36	3111	109	San Franc. al Campo	14	49	57	43	41	2640
50	Forno Alpi Graje	1	3	1	1	2	114	110	Sangano	5	11	4	11	9	554
51	Forno di Rivara	29	79	55	53	62	3263	111	San Gillo	7	12	15	11	12	761
52	Front	16	33	34	25	22	1540	112	San Mauro Torinese	21	60	45	25	38	2571
53	Gassino	29	50	61	32	41	5011	113	San Morizio Canavese	26	64	67	72	94	3805
54	Germagnano	5	9	17	14	12	820	114	San Raffaele e Cimenà	23	29	25	20	21	1670
55	Givolelto	7	17	9	10	14	707	115	San Sebastiano da Po	32	46	47	37	44	2614
56	Groscavallo	1	6	3	2	1	265	116	Sautena	29	62	64	39	23	3448
57	Grosso	2	15	13	4	6	623	117	Scolze	10	21	17	16	20	1316
58	Grugliasco	21	56	51	61	64	2958	118	Settimo Torinese	37	93	73	90	67	4034
59	Isolabella	11	10	5	9	6	635	119	Torino	1923	3989	3778	4136	3992	253198
60	La Cassa	4	16	24	14	14	674	120	Traves	2	14	16	15	13	837

TAVOLA I. — MOVIMENTO PER COMUNI.

Anno 1884.

Trapani.

CIRCONDARI E DISTRETTI — COMUNI	MATRIMONI	NATI		MORTI		POPOLAZIONE 31 dicembre 1884	CIRCONDARI E DISTRETTI — COMUNI	MATRIMONI	NATI		MORTI		POPOLAZIONE 31 dicembre 1884
		Maschi	Femmine	Maschi	Femmine				Maschi	Femmine			
		121 Trofarello	9	30	26				18	22	1689	130 Villanova di Mathi	
122 Usseglio	14	28	21	12	14	1100	131 Villarbasse	9	21	25	17	16	1232
123 Val della Torre	11	36	38	44	43	1968	132 Villa Stellone	23	54	49	43	37	2806
124 Vallo Torinese	4	16	15	19	24	556	133 Vinovo	24	63	73	33	30	3297
125 Varisella	3	15	15	9	20	627	134 Vih.	22	53	70	38	48	3261
126 Vanda di Front.	15	13	29	28	24	1486	135 Volpiano	39	106	93	62	90	5099
127 Venaria Reale	34	95	93	98	94	5871							
128 Verolengo	62	145	127	109	127	6589							
129 Verrua Savoia	17	56	42	26	25	5082							
							TOTALE	4083	9595	9055	8583	8461	563595

PROVINCIA DI TRAPANI.

CIRCONDARIO DI ALCAMO.

1 Aleamo	243	668	629	546	574	39016	6 Poggioreale	27	94	77	46	44	3606
2 Calatafimi	106	260	217	136	116	10964	7 Salaparuta	34	84	71	55	59	4165
3 Camporeale	41	133	113	86	81	5168	8 Vita	55	111	137	52	71	5574
4 Castellammare del G.	141	415	409	214	205	16553							
5 Gibellina	47	164	135	107	96	6621							
							TOTALE	694	1929	1788	1242	1246	91667

CIRCONDARIO DI MAZZARA DEL VALLO.

1 Campobello di Maz- zara	79	177	166	74	76	7223	5 Salemi	125	354	330	206	215	16215
2 Castelvetrano	211	522	423	285	301	22448	6 Santa Ninfa	60	131	171	106	121	7789
3 Mazzara del Vallo	156	346	326	192	185	14375							
4 Partaua	116	309	305	158	208	13676							
							TOTALE	747	1899	1721	1021	1106	81726

CIRCONDARIO DI TRAPANI.

1 Favignana	29	68	79	49	35	5846	5 Pantelleria	88	154	123	67	68	7711
2 Marsala	376	930	816	484	467	42891	6 Trapani	329	960	884	514	462	49796
3 Monte Sau Giuliano	183	480	489	202	230	22892							
4 Paceco	65	168	161	87	85	6588							
							TOTALE	1070	2760	2582	1403	1347	126724

PROVINCIA DI TREVISO.

DISTRETTO DI ASOLO.

1 Altivole	17	58	78	36	39	3348	9 Monfumo	12	22	21	9	7	1401
2 Asolo	49	120	93	72	82	6013	10 Paderno d'Asolo	28	44	36	24	34	2538
3 Borso	29	61	43	35	29	3260	11 Possagno	20	40	48	20	20	2002
4 Castelcuoco	22	28	10	23	9	1571	12 San Zenone degli Ez- zelini	21	67	61	39	37	3466
5 Cavaso	44	46	53	26	29	3237							
6 Crespano Veneto	20	45	39	44	43	2739							
7 Ponte	24	55	45	36	46	2879							
8 Maser	38	62	59	28	29	3337							
							TOTALE	324	645	596	392	404	35791

DISTRETTO DI CASTELFRANCO VENETO.

1 Castelfranco Veneto	81	224	224	144	122	12232	5 Riese	41	105	86	62	58	4422
2 Castello di Godego	33	85	79	59	42	4026	6 Veduggio	67	167	152	87	77	7143
3 Loria	29	85	83	49	49	3763							
4 Resana	32	97	80	36	37	4265							
							TOTALE	283	763	704	437	385	35851

TAVOLA I. — MOVIMENTO PER COMUNI.

Anno 1884.

Treviso.

CIRCONDARI E DISTRETTI — COMUNI	MATRIMONI	NATI		MORTI		POPOLAZIONE 31 dicembre 1884	CIRCONDARI E DISTRETTI — COMUNI	MATRIMONI	NATI		MORTI		POPOLAZIONE 31 dicembre 1884
		Maschi	Femmine	Maschi	Femmine				Maschi	Femmine			

DISTRETTO DI CONEGLIANO.

1	Codognè	30	67	47	16	17	3633	9	San Fior di Sopra.	15	60	46	25	20	3009
2	Conegliano	42	126	140	104	59	9260	10	San Pietro di Feletto	17	42	35	17	12	2673
3	Gajarine	35	68	84	27	30	4260	11	Santa Lucia di Piave	22	35	50	16	18	2584
4	Godega di Sant'Ur- bano	21	53	57	40	25	3234	12	San Vendemiano	18	55	49	24	18	2977
5	Mareno di Piave	22	48	67	18	32	3587	13	Susegana	36	60	49	22	13	3339
6	Orsago	10	28	33	12	19	1768	14	Vazzola	35	70	56	22	37	3908
7	Pieve di Soligo	25	74	57	40	29	3516								
8	Refrontolo	24	40	38	16	21	2548								
									TOTALE	352	826	808	399	350	50296

DISTRETTO DI MONTEBELLUNA.

1	Arcade	27	66	79	32	38	4018	6	Pederobba	34	86	85	50	32	4735
2	Caerano di San Marco	25	40	30	19	18	2113	7	Trevignano	19	87	71	43	34	3686
3	Cornuda	39	109	96	45	38	4851	8	Volpago	47	121	120	46	45	5889
4	Montebelluna	68	187	166	82	75	9374								
5	Nervesa	36	84	89	46	25	3810								
									TOTALE	295	780	736	363	305	38456

DISTRETTO DI ODERZO.

1	Cessalto	46	91	70	65	48	4257	10	Ormelle	29	39	51	29	18	2694
2	Chiarano	21	51	55	30	28	3314	11	Piavon	8	37	34	22	17	1594
3	Cimadolmo	19	21	41	15	22	1883	12	Ponte di Piave	44	87	78	45	52	4364
4	Fontanelle	31	72	64	25	26	3864	13	Portobuffolè	6	10	10	7	9	841
5	Gorgo	34	67	50	42	41	3326	14	Salgareda	36	85	82	33	23	3921
6	Mausù	32	71	64	32	26	3356	15	San Polo di Piave	22	50	43	28	29	3065
7	Meduna	14	40	45	10	19	2028								
8	Motta di Livenza	59	124	110	66	77	6123								
9	Oderzo	49	121	121	68	62	6931								
									TOTALE	450	966	918	517	497	51558

DISTRETTO DI TREVISO.

1	Breda di Piave	19	67	62	35	43	3761	13	Povegliano	16	44	40	20	12	2015
2	Carbonera	15	53	50	17	13	2942	14	Preganziol	32	64	59	32	39	3259
3	Casale sul Sile	43	81	75	31	31	3940	15	Quinto di Treviso	16	48	66	28	35	2959
4	Casier	21	36	47	19	21	2062	16	Roncade	58	149	130	60	58	7229
5	Istrana	24	88	62	25	41	3444	17	San Biagio di Callalta	54	145	107	65	53	6631
6	Maserada	16	50	41	14	15	2714	18	Spresiano	32	70	70	38	45	3915
7	Melna	23	55	51	29	25	3001	19	Treviso	211	509	505	439	383	31335
8	Mogliano Veneto	48	120	124	51	49	6499	20	Villorba	31	89	87	40	41	4530
9	Monastier di Treviso	25	61	65	33	19	3074	21	Zenson di Piave	8	31	31	14	16	1785
10	Morgano	18	51	51	25	33	2214	22	Zero Branco	29	75	83	38	64	4347
11	Paese	37	144	128	84	68	6208								
12	Ponsano Veneto	18	47	65	22	25	2453								
									TOTALE	794	2068	1999	1162	1129	110315

DISTRETTO DI VALDOBBIADENE.

1	Farra di Soligo	29	86	84	56	48	4645	6	Sernaglia	17	60	52	29	2769	
2	Miane	28	67	48	40	35	3546	7	Valdobbiadene	29	89	82	56	51	5268
3	Moriago	16	40	34	16	20	2196	8	Vidor	13	32	35	20	24	1799
4	San Pietro di Barbozza	27	52	47	25	17	2920								
5	Segusino	15	36	32	11	14	2050								
									TOTALE	171	453	414	253	239	25193

TAVOLA I. — MOVIMENTO PER COMUNI.

Anno 1884.

Udine.

CIRCONDARI E DISTRETTI — COMUNI	MATRIMONI	NATI		MORTI		POPOLAZIONE 31 dicembre 1884	CIRCONDARI E DISTRETTI — COMUNI	MATRIMONI	NATI		MORTI		POPOLAZIONE 31 dicembre 1884
		Maschi	Femmine	Maschi	Femmine				Maschi	Femmine			

DISTRETTO DI VITTORIO.

1	Cappella Maggiore.	13	24	29	12	15	1943	7	Revine Lago	22	53	48	31	36	2356
2	Cison di Valmarino	41	59	63	36	54	3690	8	Sarnede.	36	63	47	26	20	2554
3	Colle Umberto.	28	42	38	22	17	2476	9	Tarzo.	22	84	65	34	35	3761
4	Cordignano	39	82	61	27	41	4465	10	Vittorio.	131	305	293	155	154	16839
5	Follina	36	58	39	40	29	3391								
6	Fregona.	20	67	72	36	27	3681								
									TOTALE.	388	837	755	419	428	4454

PROVINCIA DI UDINE.

DISTRETTO DI AMPEZZO.

1	Ampezzo.	12	26	39	17	18	2071	6	Raveo.	4	8	11	3	8	656
2	Encemonzo.	10	21	23	12	16	1617	7	Sauris.	13	11	12	13	12	781
3	Forni di Sopra	24	25	33	12	12	1825	8	Socchieve.	16	31	26	15	22	2034
4	Forni di Sotto.	13	28	26	14	14	1745								
5	Preone	3	9	11	3	3	617								
									TOTALE.	95	159	181	89	105	11346

DISTRETTO DI CIVIDALE DEL FRIULI.

1	Attimis	6	61	61	32	28	3022	10	Premariacco.	16	52	41	28	21	2706
2	Buttrio in Piano	21	37	34	16	14	2066	11	Prepotto.	9	39	35	18	17	2013
3	Cividale del Friuli	92	124	140	72	95	8448	12	Remanzacco.	48	59	53	19	36	2920
4	Corno di Rosazzo	3	21	27	6	17	1482	13	San Giovanni di Man- zano	19	65	46	25	14	2427
5	Faedis.	45	75	52	43	54	3825	14	Torreano	27	52	49	42	36	2807
6	Ippis.	13	21	13	10	6	877								
7	Mauzano	21	52	46	28	23	2939								
8	Moinacco	8	23	28	9	14	1147								
9	Povoletto	21	63	54	36	33	3528								
									TOTALE.	349	744	679	384	408	40207

DISTRETTO DI CODROIPO.

1	Bertiolo	21	48	34	26	26	2858	6	Talmassons	10	67	51	36	52	3152
2	Canino di Codroipo	16	27	20	7	17	1566	7	Varmo.	45	70	42	38	24	3132
3	Codroipo.	40	75	86	50	46	4982								
4	Rivolto	22	73	77	40	29	3735								
5	Sedegliano	39	72	68	31	37	3904								
									TOTALE.	193	432	378	228	231	23329

DISTRETTO DI GEMONA.

1	Artegna	26	53	38	38	33	3180	6	Osoppo	29	43	34	38	32	2406
2	Bordano.	7	15	12	2	10	999	7	Trasaghis.	47	83	71	54	34	3544
3	Buja	56	99	105	49	66	6283	8	Venezon.	57	91	66	32	47	5677
4	Gemona	46	135	114	55	88	7940								
5	Montenars.	16	18	45	15	20	1879								
									TOTALE.	284	537	485	283	330	29908

DISTRETTO DI LATISANA.

1	Latisana.	48	108	99	57	58	5246	6	Rivignano	50	51	56	38	35	2957
2	Muzzana del Targnano	9	31	31	21	7	1252	7	Ronchis.	18	35	35	27	15	1743
3	Palazzolo dello Stella	29	33	31	29	24	1514	8	Teor	24	33	47	28	29	2236
4	Poenia	49	26	40	22	16	1887								
5	Preccenico.	23	37	21	11	20	1347								
									TOTALE.	250	354	360	233	204	18182

TAVOLA I. — MOVIMENTO PER COMUNI.

Anno 1884.

Udine.

CIRCONDARI E DISTRETTI — COMUNI	MATRIMONI	NATI		MORTI		POPOLAZIONE 31 dicembre 1881	CIRCONDARI E DISTRETTI — COMUNI	MATRIMONI	NATI		MORTI		POPOLAZIONE 31 dicembre 1884
		Maschi	Femmine	Maschi	Femmine				Maschi	Femmine			

DISTRETTO DI MANIAGO.

1	Andreis	8	18	18	11	9	1182	8	Fanna	21	35	38	27	23	2325
2	Arba	8	24	19	19	15	1184	9	Frisanco	51	36	31	32	28	2656
3	Barcis	13	21	21	13	11	1497	10	Maniago	51	86	91	44	49	4982
4	Cavasso Nuovo	30	44	36	19	23	2384	11	Vivaro	10	27	33	18	17	1613
5	Gimolais	2	17	21	3	10	867								
6	Claut	30	31	34	29	24	1819								
7	Erto e Casso	10	37	23	24	21	1765								
									TOTALE	234	376	365	239	233	22304

DISTRETTO DI MOGGIO UDINESE.

1	Chiusa Forte	11	22	25	27	16	1213	6	Resia	22	42	59	19	28	2598
2	Dogna	4	24	18	13	16	1275	7	Reslutta	5	20	9	9	8	844
3	Moggio Udinese	27	50	44	32	41	3685								
4	Pontebba	20	41	37	13	25	2157								
5	Raccolana	4	29	31	24	30	1559								
									TOTALE	95	228	223	137	164	13331

DISTRETTO DI PALMANOVA.

1	Bagnaria Arsa	31	59	54	25	21	2741	8	Porpetto	13	39	29	22	15	1758
2	Bicinicco	17	37	34	18	15	1432	9	San Giorgio di Nogaro	36	91	85	58	44	3979
3	Carlino	19	21	22	8	10	812	10	Santa Maria la Longa	15	47	49	19	21	2432
4	Castions di Strada	25	49	36	17	16	2380	11	Trivignano Udinese	25	49	27	9	23	2355
5	Gonars	49	70	60	42	34	3444								
6	Marano Lacunaro	32	26	27	15	11	1082								
7	Palmanova	54	69	54	57	79	4456								
									TOTALE	316	557	477	270	292	26851

DISTRETTO DI PORDENONE.

1	Aviano	62	140	120	85	89	7412	9	Pordenone	68	175	164	97	104	10116
2	Azzano Decimo	89	135	101	41	26	5711	10	Prata di Pordenone	24	54	72	25	25	3558
3	Cordenons	37	98	85	42	37	5096	11	Roveredo in Piano	9	35	20	7	9	1536
4	Fiume	45	99	69	36	35	3665	12	San Quirino	35	56	51	31	32	2751
5	Fontanafredda	22	88	71	32	42	4169	13	Vallenoncello	2	30	21	11	14	1186
6	Montebelluna	22	78	56	41	35	4950	14	Zoppola	42	78	73	22	31	4299
7	Pasiano	67	127	108	61	48	5388								
8	Poreia	31	72	77	25	24	3967								
									TOTALE	555	1236	1089	556	551	62902

DISTRETTO DI SACILE.

1	Brungera	25	54	61	27	20	3128	5	Sacile	42	91	74	54	31	5559
2	Budoja	27	54	59	36	25	2858								
3	Caneva	42	107	99	41	34	5388								
4	Polcenigo	42	88	100	44	29	4455								
									TOTALE	178	394	393	202	159	21388

DISTRETTO DI SAN DANIELE DEL FRIULI.

1	Colloredo di Monte Albano	22	42	34	15	18	2152	7	Ragogna	42	62	68	46	37	3699
2	Coseano	19	36	33	29	22	2115	8	Rive d'Arcano	23	40	42	26	10	2150
3	Dignano	21	36	29	18	25	2072	9	San Daniele del Friuli	32	101	96	71	61	5764
4	Fagagna	26	81	73	34	37	4464	10	Sant'Odorico	11	33	30	14	12	1490
5	Majano	20	108	95	43	41	5305	11	San Vito di Pazagna	18	30	28	11	10	1380
6	Moruzzo	22	31	26	11	11	1846								
									TOTALE	265	600	554	318	284	32397

TAVOLA I. — MOVIMENTO PER COMUNI.

Anno 1884.

Udine.

CIRCONDARI E DISTRETTI — COMUNI	MATRIMONI	NATI		MORTI		POPOLAZIONE 31 dicembre 1884	CIRCONDARI E DISTRETTI — COMUNI	MATRIMONI	NATI		MORTI		POPOLAZIONE 31 dicembre 1884
		Maschi	Femmine	Maschi	Femmine				Maschi	Femmine			
											Maschi	Femmine	

DISTRETTO DI SAN PIETRO AL NATISONE.

1	Drenchia	8	20	27	10	11	1177	6	Savogna	6	25	28	23	15	1023
2	Grinacco	12	27	27	15	16	1369	7	Stregna	13	26	31	16	22	1649
3	Rodla	11	25	17	21	12	1456	8	Tarcetta	14	29	32	16	22	1817
4	San Leonardo	27	35	28	26	32	2243								
5	San Pietro al Natisone	24	42	41	42	49	3053		TOTALE	115	229	231	169	179	14647

DISTRETTO DI SAN VITO AL TAGLIAMENTO.

1	Arzene	12	21	33	27	19	1414	7	San Martino al Ta-						
2	Casarsa della Delizia.	50	69	77	26	34	3437		gliamento	13	29	31	21	16	1469
3	Chions	14	43	63	20	20	2724	8	San Vito al Tagliam.	65	164	139	100	92	9057
4	Corlovoado	20	32	29	18	18	1752	9	Sesto al Reghena	22	72	76	39	32	4127
5	Morsano al Taglia-							10	Valvasone	21	27	27	16	14	1684
	mento	14	58	46	25	29	2865								
6	Pravisdomini	28	38	39	15	8	1805		TOTALE	239	556	560	307	282	30334

DISTRETTO DI SPILIMBERGO.

1	Gastelnovo del Friuli	19	54	37	34	18	2889	7	Sequals	16	47	30	18	22	2678
2	Clauzetto	20	38	26	12	16	2180	8	Spilimbergo	48	97	71	40	61	5107
3	Forgaria	26	59	36	18	24	3085	9	Tramonti di Sopra	18	38	29	12	26	1673
4	Meduno	21	39	45	20	29	3470	10	Tramonti di Sotto	15	57	33	21	25	2657
5	Pinzano al Taglia-							11	Travosto	11	20	14	11	21	1378
	mento	13	33	40	27	34	2407	12	Vito d'Asio	22	47	36	23	25	2965
6	San Giorgio della Ri-														
	chinvelta	25	79	58	36	30	3615		TOTALE	254	608	455	272	330	33784

DISTRETTO DI TARCENTO.

1	Cassacco	17	30	35	15	18	2097	7	Segnacco	19	32	23	18	13	1611
2	Ciseriis	13	54	48	25	27	3344	8	Tarcento	26	57	55	46	49	3822
3	Lusevera	18	33	40	24	24	2346	9	Treppo Grande	14	47	37	21	21	2086
4	Maguano in Riviera	16	31	38	13	18	2133	10	Tricesimo	31	65	61	37	44	4018
5	Nimis	26	77	68	52	48	4444								
6	Platischis	20	53	37	38	36	2791		TOTALE	203	479	442	289	298	28692

DISTRETTO DI TOLMEZZO.

1	Amaro	10	17	22	10	11	1037	12	Prato Carnico	20	45	38	20	23	2511
2	Arta	14	50	34	23	15	2580	13	Ravascletto	9	23	14	10	6	1181
3	Cavazzo Carnico	6	26	14	15	13	1593	14	Rigolato	6	28	33	9	8	1807
4	Cereveinto	7	17	16	10	9	1004	15	Sutrio	10	19	27	8	13	1338
5	Coneglians	6	19	21	10	6	1612	16	Tolmezzo	43	67	63	51	50	4437
6	Forni Avoltri	4	19	22	7	7	1153	17	Treppo Carnico	12	23	19	15	14	1244
7	Lauro	15	40	33	36	41	2380	18	Verzegnis	10	19	15	12	9	1527
8	Ligosullo	1	7	5	4	6	521	19	Villa Santina	3	23	15	6	13	1028
9	Ovaro	19	41	37	22	35	2833	20	Zuglio	6	14	16	8	12	1108
10	Paluzza	24	64	65	30	33	3147								
11	Paularo	11	41	32	22	32	2328		TOTALE	236	602	541	328	356	36369

TAVOLA I. — MOVIMENTO PER COMUNI.

Anno 1884.

Venezia.

CIRCONDARI E DISTRETTI — COMUNI	MATRIMONI	NATI		MORTI		POPOLAZIONE 31 dicembre 1884	CIRCONDARI E DISTRETTI — COMUNI	MATRIMONI	NATI		MORTI		POPOLAZIONE 31 dicembre 1884
		Maschi	Femmine	Maschi	Femmine				Maschi	Femmine			

DISTRETTO DI UDINE.

1	Campoformido	13	49	52	24	20	2363	10	Pavia di Udine	38	85	87	40	50	4340
2	Peleto Umberto	16	42	42	21	26	2113	11	Pozzuolo del Friuli	40	80	63	41	39	3550
3	Lestizza	19	65	75	43	52	4140	12	Pradamano	10	35	27	22	20	1640
4	Martignacco	21	60	57	32	29	3546	13	Reana del Rojale	17	53	61	29	31	3302
5	Meretto di Tomba	16	55	44	39	26	3012	14	Tavagnacco	13	35	26	28	14	1568
6	Mortegliano	20	70	68	37	55	4160	15	Udine	214	525	480	527	464	31889
7	Pagnacco	18	32	36	12	9	2136								
8	Pasian di Prato	17	37	35	25	20	2171								
9	Pasian Schiavonesco	22	85	91	40	40	4272								
									TOTALE	494	1308	1244	960	895	74202

PROVINCIA DI VENEZIA.

DISTRETTO DI CHIOGGIA.

1	Cavarzere	315	407	415	191	203	17896	4	Pellestrina	46	122	104	67	70	5719
2	Chioggia	231	691	539	596	531	28225								
3	Cona	44	98	115	55	64	4127								
									TOTALE	636	1228	1173	909	868	56267

DISTRETTO DI DOLO.

1	Campagna Lupia	20	41	40	27	28	1558	7	Mira	141	210	179	106	94	10020
2	Campolongo Maggiore	110	112	85	50	45	4108	8	Strà	18	48	34	23	21	2561
3	Camponogara	32	71	58	38	25	3226	9	Vigonovo	31	66	71	28	27	3177
4	Dolo	46	119	104	90	95	6454								
5	Piesso d'Artico	22	38	46	22	25	1897								
6	Fossò	19	38	43	26	25	2002								
									TOTALE	439	743	660	410	385	35003

DISTRETTO DI MESTRE.

1	Chirignago	32	55	50	24	26	2837	6	Spinea	18	58	39	18	19	2453
2	Favaro Veneto	28	63	51	25	17	2370	7	Zelarino	22	45	40	18	15	2237
3	Marcon	13	26	41	9	11	1407								
4	Martellago	45	70	70	32	36	3447								
5	Mestre	83	207	174	113	135	10336								
									TOTALE	241	524	465	239	259	25087

DISTRETTO DI MIRANO.

1	Mirano	76	168	156	74	83	8432	5	Santa Maria di Sala	39	193	94	45	45	4497
2	Noale	38	81	75	65	62	4740	6	Scorzò	40	99	116	59	57	5145
3	Pianiga	25	71	64	50	52	3583								
4	Salzano	36	79	78	38	42	3534								
									TOTALE	254	601	583	331	341	29931

DISTRETTO DI PORTOGRUARO.

1	Annone Veneto	20	50	49	30	28	2596	8	Pramaggiore	20	36	42	26	21	2274
2	Caorle	44	95	75	61	54	3415	9	San Michele al Ta- gliamento	75	100	95	56	59	5248
3	Cinto Caomaggiore	18	41	40	19	12	1873	10	Santo Stino di Livenza	64	96	110	44	55	4512
4	Concordia Sagittaria	38	68	75	27	23	3141	11	Teglio Veneto	8	24	23	20	14	1476
5	Fossalta di Portogruaro	28	68	49	43	46	3003								
6	Gruaro	9	36	31	23	24	2150								
7	Portogruaro	81	196	177	118	124	9647								
									TOTALE	405	811	766	467	460	39335

TAVOLA I. — MOVIMENTO PER COMUNI.

Anno 1884.

Verona.

CIRCONDARI E DISTRETTI — COMUNI	MATRIMONI	NATI		MORTI		POPOLAZIONE 31 dicembre 1884	CIRCONDARI E DISTRETTI — COMUNI	MATRIMONI	NATI		MORTI		POPOLAZIONE 31 dicembre 1884
		Maschi	Femmine	Maschi	Femmine				Maschi	Femmine			

DISTRETTO DI LEGNAGO.

1	Angiari	23	48	46	25	23	2203	7	Minerbe	31	66	64	41	46	3865
2	Bevilaqua	14	26	34	20	16	1719	8	Roverchiara	27	53	57	32	26	5123
3	Bonavigo	19	43	32	24	21	2398	9	Terrazzo	31	48	52	23	35	3161
4	Boschi Sant'Anna	9	29	25	18	14	1485	10	Villa Bartolommea	50	112	94	69	61	5690
5	Castagnaro	41	95	87	107	112	4637								
6	Legnago	117	258	208	166	147	14613		TOTALE	362	778	699	525	501	43194

DISTRETTO DI SAN BONIFACIO.

1	Areole	19	55	62	33	37	3238	7	Monteforte d'Alpone	46	129	113	66	53	5329
2	Belfiore	15	42	34	17	12	1801	8	Ronca	29	70	71	38	37	3507
3	Caldiero	18	37	30	18	18	2599	9	San Bonifacio	43	139	123	54	76	6449
4	Cazzano di Tramigna	23	42	38	15	20	1855	10	Soave	47	112	93	73	69	5148
5	Cognola ai Colli	28	84	65	52	48	4204								
6	Montecchia di Crosara	20	49	50	33	33	3002		TOTALE	288	759	679	399	403	37112

DISTRETTO DI SANGUINETTO.

1	Casaleone	32	73	72	33	25	3911	6	Sanguinetto	17	47	57	21	39	3023
2	Cerea	56	162	134	65	67	7789	7	San Pietro di Morubio	23	46	44	13	22	2523
3	Concamarise	8	22	18	11	9	1042								
4	Correzzo	24	67	53	24	21	3044								
5	Gazzo Veronese	22	63	48	21	20	2802		TOTALE	182	480	426	191	194	24134

DISTRETTO DI SAN PIETRO INCARIANO.

1	Breonio	24	60	44	16	23	3021	8	Drai	14	69	55	35	29	2995
2	Dolcè	22	26	47	13	14	2538	9	San Pietro Incariano	23	34	49	24	21	2742
3	Pumane	17	68	32	26	28	2830	10	S. Ambrogio di Valpolicella	39	63	71	38	35	4176
4	Marano di Valpolicella	19	26	25	12	15	2264								
5	Negrarine	18	22	24	17	19	1547								
6	Negrar	42	59	58	22	34	3208								
7	Pescantina	39	61	81	39	43	3746		TOTALE	257	488	486	242	261	29067

DISTRETTO DI TREGNAGO.

1	Badia Calavena	25	42	45	47	45	2618	7	Tregnago	31	61	62	42	31	3205
2	Illasi	30	51	49	29	35	3214	8	Velo Veronese	9	22	23	9	15	1505
3	Mezzane di Sotto	9	30	41	24	15	1811	9	Vestenanova	28	56	54	41	37	3172
4	Roverè di Velo	23	46	40	25	23	2584								
5	San Mauro di Saline	16	19	18	14	19	1143								
6	Selva di Progno	24	56	50	37	38	2572		TOTALE	195	386	382	268	261	21622

DISTRETTO DI VERONA.

1	Avesa	21	56	49	25	23	2411	5	Cà di David	21	31	26	18	15	1875
2	Bosco Chiesanuova	14	60	46	37	31	3213	6	Castel d'Azzano	7	21	24	8	11	1085
3	Bussolengo	27	62	49	49	49	3250	7	Cerro Veronese	6	17	10	7	9	905
4	Buttapietra	7	29	26	16	14	1525	8	Erbezzo	11	15	11	8	7	1105

TAVOLA I. — MOVIMENTO PER COMUNI.

Anno 1884.

Vicenza.

CIRCONDARI E DISTRETTI — COMUNI	MATRIMONI	NATI		MORTI		POPOLAZIONE 31 dicembre 1884		CIRCONDARI E DISTRETTI — COMUNI	MATRIMONI	NATI		MORTI		POPOLAZIONE 31 dicembre 1884
		Maschi	Femmine	Maschi	Femmine					Maschi	Femmine			
9 Grezzana	36	63	74	48	37	4579	19	San Martino Buonal-						
10 Lavagno	25	36	29	24	18	2330		bergo	11	41	34	14	13	2031
11 Marcellise	9	32	28	9	10	1499	20	San Massimo all'Adige	16	46	49	24	20	2988
12 Mizzole	14	43	23	23	21	1839	21	San Michele Extra	28	109	75	50	33	4928
13 Montorio Veronese . .	21	47	51	30	28	2997	22	Santa Maria in Stelle	6	24	19	13	12	1300
14 Parona all'Adige . . .	22	33	29	19	14	2037	23	Sona	22	65	61	28	44	3666
15 Pastrengo	8	23	22	11	7	1375	24	Verona	465	1108	981	1013	953	68961
16 Quinto di Valpantena	12	44	28	26	17	1724	25	Zevio	60	126	112	57	79	6250
17 Quinzano Veronese . .	18	48	37	21	15	2024								
18 S. Giovanni Lupatoto .	38	89	90	60	44	4896		TOTALE	920	2268	1983	1638	1524	130793

DISTRETTO DI VILLAFRANCA DI VERONA.

1 Mozzecane	14	34	37	24	22	2058	5	Valeggio sul Minio .	52	87	87	49	61	5573
2 Nogarole di Rocca . .	12	27	28	26	19	1559	6	Villafranca di Verona	50	174	141	108	103	9071
3 Povegliano Veronese .	11	45	40	24	26	2222		TOTALE	170	412	381	256	246	23753
4 Sommacampagna . . .	31	45	48	25	15	3270								

PROVINCIA DI VICENZA.

DISTRETTO DI ARZIGNANO.

1 Altissimo	7	41	29	24	20	2306	7	San Giovanni Ilarione	44	76	86	54	54	4094
2 Arzignano	72	183	168	121	85	9001	8	San Pietro Mussolino	9	20	16	15	8	810
3 Chiampo	30	67	62	39	44	4049	9	Zerneghedo	5	12	14	8	13	627
4 Crespadoro	21	39	44	38	24	2437		TOTALE	218	420	476	333	286	26515
5 Montorso Vicentino .	20	31	33	20	26	2058								
6 Nogarole Vicentino .	10	21	24	14	12	1133								

DISTRETTO DI ASIAGO.

1 Asiago	66	115	91	64	52	5807	6	Roana	46	106	82	55	49	4653
2 Enego	61	66	62	28	32	3233	7	Rotzo	13	46	52	21	32	2436
3 Foza	4	24	29	9	9	1098		TOTALE	269	496	455	262	270	24004
4 Gallo	29	41	30	31	32	1946								
5 Lusbana	50	98	109	54	64	4831								

DISTRETTO DI BARBARANO.

1 Albettono	13	39	45	18	12	2093	8	Sossano	22	59	57	25	40	2902
2 Barbarano	15	41	44	16	27	2364	9	Villaga	18	56	33	32	14	2209
3 Castagnaro	10	36	39	14	10	1721	10	Zovencedo	9	14	15	8	15	854
4 Grancona	24	35	32	24	14	1754		TOTALE	154	372	365	189	180	18644
5 Mossano	18	20	32	18	19	1609								
6 Nanto	17	32	31	18	12	1674								
7 San Germano dei Be- rici	8	40	37	16	17	1484								

DISTRETTO DI BASSANO.

1 Bassano	97	266	222	182	153	14897	5	Cismon	22	52	51	20	26	2466
2 Campolongo sul Brenta	6	22	18	12	11	944	6	Mussolente	20	54	46	39	29	2726
3 Cartigliano	27	35	36	19	12	1836	7	Pove	18	36	41	12	14	1608
4 Cassola	13	61	46	24	27	2054	8	Romano d'Ezzelino .	27	57	50	31	24	3008

TAVOLA I. — MOVIMENTO PER COMUNI.

Anno 1884.

Vicenza.

CIRCONDARI E DISTRETTI — COMUNI	MATRIMONI		NATI		MORTI		POPOLAZIONE 31 dicembre 1884	CIRCONDARI E DISTRETTI — COMUNI	MATRIMONI		NATI		MORTI		POPOLAZIONE 31 dicembre 1884
	Maschi	Femmine	Maschi	Femmine	Maschi	Femmine			Maschi	Femmine					
											Maschi	Femmine	Maschi	Femmine	

DISTRETTO DI VICENZA.

1	Altavilla Vicentina	31	42	44	13	25	2193	14	Isola di Malo	25	71	69	41	38	4015
2	Aregnano	20	89	71	49	52	4116	15	Longare	25	60	59	29	21	2958
3	Bolzano Vicentino	18	40	40	21	18	2402	16	Montecchio Maggiore	41	100	127	73	66	6045
4	Brendola	21	73	74	36	26	3689	17	Montecchio Precalcino	24	53	43	17	19	2381
5	Bressanvido	19	51	52	22	20	1885	18	Montegaldella	16	46	49	21	21	2527
6	Caldogno	16	57	50	37	33	2915	19	Montegaldella	16	29	40	4	21	1621
7	Camisano Vicentino	44	83	93	43	41	4534	20	Monticello Conte Otto	15	32	35	15	19	1769
8	Costabissara	13	48	26	15	12	1732	21	Quinto Vicentino	15	36	46	27	19	2049
9	Creazzo	12	35	25	17	8	1849	22	Sovizzo	21	49	30	28	14	2050
10	Dueville	32	73	74	44	31	3719	23	Torri di Quartesolo	13	42	52	14	27	2436
11	Gambugliano	7	43	38	23	22	1879	24	Vicenza	292	634	653	588	542	39689
12	Grisignano di Zocco	15	56	44	10	17	2080								
13	Grumolo delle Badesse	19	39	42	18	16	2078		TOTALE	770	1881	1876	1205	1128	102611

TAVOLA I A. -- MOVIMENTO PER COMUNI CAPOL. DI PROVINCIA, DI CIRCOND. O DISTRETTO.

Anno 1884.

Anno 1884.

COMUNI CAPOLUOGHI DI PROVINCIA, DI CIRCONDARIO O DISTRETTO	MATRIMONI	NATI				NATI-MORTI				MORTI								POPOLAZIONE 31 dicembre 1884
		MASCHI		FEMMINE		MASCHI		FEMMINE		MASCHI				FEMMINE				
		Legittimi	Illegittimi ed esposti	Legittime	Illegittime ed esposte	Legittimi	Illegittimi ed esposti	Legittime	Illegittime ed esposte	Celli	Contingati	Vedovi	Stato civile ignoto	Nabili	Contingate	Vedove	Stato civile ignoto	
Alessandria	492	1032	43	1031	45	28	3	36	6	549	213	95	4	414	177	144	3	63806
Acqui	95	204	48	223	93	15	..	14	..	106	46	17	..	106	29	32	..	11972
Asti	283	608	41	551	25	62	5	41	2	277	136	58	..	261	109	74	..	33910
Casale Monferrato	202	527	26	477	21	28	..	18	2	267	119	68	8	242	83	81	4	28584
Novi Ligure	107	229	31	251	39	4	2	4	..	91	56	23	2	100	41	29	..	14259
Tortona	118	255	25	240	51	7	1	2	..	106	50	20	1	103	42	24	..	14924
Ancona	415	693	123	684	119	20	6	11	3	386	174	78	..	339	114	121	1	48340
Aquila degli Abruzzi	123	337	64	283	85	16	..	11	6	183	65	30	..	169	43	44	..	19027
Avezzano	78	169	5	126	6	1	..	7	..	68	26	17	..	45	17	13	..	7660
Cittaducale	54	78	7	89	5	23	12	9	..	27	15	10	..	4227
Solmona	153	300	25	305	21	31	..	19	1	146	67	24	..	145	50	44	..	17911
Arezzo	334	579	45	621	69	5	2	23	1	319	127	58	1	338	115	109	..	39477
Ascoli Piceno	173	282	155	273	154	12	5	5	4	169	52	21	..	195	40	61	..	23847
Fermo	138	307	23	306	16	9	2	9	2	202	60	33	..	198	48	42	1	18556
Avellino	200	413	42	414	47	12	3	11	1	180	75	33	..	170	51	42	..	23753
Ariano di Puglia	123	364	19	327	19	25	..	19	..	152	55	26	..	129	32	46	..	15218
S. Angelo dei Lombardi	71	164	15	164	12	11	..	10	..	81	17	6	..	81	14	16	..	7515
Bari delle Puglie	489	1188	93	1176	75	57	7	38	3	528	133	44	..	475	109	96	..	63366
Altamura	187	461	14	431	9	6	..	4	1	216	60	22	..	187	36	53	..	20841
Barletta	428	821	22	821	35	38	1	34	3	491	105	25	..	439	88	87	..	34775
Belluno	97	272	5	284	6	5	..	3	..	159	62	17	1	167	39	52	..	16026
Agordo	15	39	7	55	3	1	17	4	4	..	14	4	6	..	3127
Auronzo	27	61	5	60	5	4	..	4	2	38	5	5	..	33	16	14	..	4269
Feltre	152	216	6	221	5	7	..	4	..	103	44	13	1	83	33	33	..	12947
Fonzaso	40	106	..	88	2	2	..	2	..	32	14	8	..	25	17	9	..	4667
Longarone	27	55	2	74	1	30	8	5	..	29	5	5	..	3486
Pieve di Cadore	29	50	7	59	2	21	10	9	..	13	7	4	..	3543
Benevento	174	426	40	382	35	21	1	12	..	179	80	23	3	147	55	56	..	22699
Cerreto Sannita	52	97	4	77	2	3	..	5	..	39	16	11	..	39	21	18	..	5449
S. Bartolommeo in Galdo	79	224	3	199	7	16	..	12	..	93	22	9	..	79	9	16	..	8287
Bergamo	282	590	65	596	57	45	5	50	3	453	243	121	..	417	208	148	..	39129
Clusone	28	83	1	85	1	49	12	8	..	49	11	5	..	3981
Treviglio	92	280	51	247	50	6	..	5	..	191	57	21	..	175	51	47	..	13715
Bologna	960	1381	360	1361	343	67	39	48	30	1287	501	246	6	1167	367	451	1	122306
Inola	193	446	53	439	40	9	3	7	..	299	114	75	..	282	123	88	..	29328
Vergato	53	84	20	71	29	3	..	3	1	74	15	10	..	76	10	17	..	5218
Brescia	415	770	106	732	102	63	19	39	16	732	337	153	2	532	261	231	1	58641
Breno	14	48	2	49	2	1	27	8	5	..	17	9	7	..	3359
Salò	72	170	3	159	3	7	..	6	1	94	43	24	..	75	40	28	..	10507
Chiari	32	62	6	59	..	4	..	3	..	48	27	13	..	30	19	16	..	4555
Verolanuova	46	79	3	89	1	5	1	5	..	39	12	10	..	36	12	21	..	5216

TAVOLA I A. — MOVIMENTO PER COMUNI CAPOL. DI PROVINCIA, DI CIRCOND. O DISTRETTO.
Anno 1884. Anno 1884.

COMUNI CAPOLUOGHI DI PROVINCIA, DI CIRCONDARIO O DISTRETTO	MATRIMONI	NATI				NATI-MORTI				MORTI								POPOLAZIONE 31 dicembre 1884
		MASCHI		FEMMINE		MASCHI		FEMMINE		MASCHI				FEMMINE				
		Legittimi	Illegittimi ed esposti	Legittime	Illegittime ed esposte	Legittimi	Illegittimi ed esposti	Legittime	Illegittime ed esposte	Celibi	Coniugati	Vedovi	Stato civile ignoto	Nubili	Coniugate	Vedove	Stato civile ignoto	
Cagliari.	223	515	88	502	94	31	7	26	8	347	141	28	7	256	73	90	6	59312
Iglesias.	87	213	13	219	13	7	2	6	2	115	46	10	18	96	31	25	2	12334
Lanusei	19	48	4	55	3	3	..	1	..	19	7	1	..	20	8	7	..	2319
Oristano	34	78	18	82	22	71	12	8	..	54	13	16	..	7061
Caltanissetta	292	633	67	602	69	40	6	47	7	316	85	20	3	313	55	61	..	31762
Piazza Armerina	213	400	53	361	57	46	6	29	2	174	56	22	..	157	42	46	..	20570
Terranova di Sicilia	191	409	34	377	40	13	..	9	..	158	47	14	..	160	29	32	..	18142
Campobasso	135	293	44	320	41	23	2	8	..	128	41	19	8	139	29	32	3	15471
Isernia	67	175	8	163	14	8	..	7	1	84	22	13	1	81	26	25	..	9226
Larino	63	142	9	126	6	5	..	2	..	86	31	8	..	63	20	21	..	7106
Caserta	244	603	61	527	67	41	5	26	2	300	98	40	..	219	86	69	..	31349
Gaeta	140	246	16	200	24	20	3	14	1	120	42	18	..	71	36	36	..	17377
Nola	119	220	9	201	15	13	..	12	1	86	42	15	..	90	26	34	..	12324
Piedimonte d'Alife	44	120	8	119	12	14	1	2	2	64	20	14	..	94	29	13	1	7137
Sora	123	269	7	149	7	117	61	20	1	98	28	37	..	13551
Catania	906	1971	300	1333	305	98	24	69	18	1038	315	96	12	1066	218	191	5	103715
Acireale	251	596	22	552	22	18	..	10	..	233	69	34	..	269	49	43	..	39623
Caltagirone.	276	605	204	533	210	47	3	31	4	285	70	30	..	375	51	65	1	33768
Nicosia	112	322	70	237	43	11	3	5	..	128	49	12	..	108	36	35	..	16183
Catanzaro	205	424	126	440	125	39	12	12	5	347	106	24	..	331	80	66	..	28960
Cotrone.	84	156	22	142	19	4	..	4	2	129	44	17	4	94	25	17	1	9662
Monteleone di Calabria.	124	233	16	208	26	17	1	10	1	112	42	13	..	99	23	34	..	12526
Nicastro	125	287	20	302	41	23	5	18	2	145	59	10	1	146	28	41	..	14603
Chieti.	206	417	52	367	56	203	64	22	..	167	61	62	..	22432
Lanciano	156	358	39	312	33	22	2	18	..	142	52	15	..	129	41	41	..	17755
Vasto.	137	313	11	293	11	19	1	21	3	170	48	14	..	144	38	33	1	14532
Como	167	320	47	348	38	23	1	18	3	214	113	67	..	177	121	84	..	25518
Lecco	72	117	8	120	5	11	..	6	..	71	38	16	..	61	29	31	..	8184
Varese	120	242	9	236	2	9	1	3	..	91	51	19	..	89	40	32	..	14362
Cosenza	149	305	81	312	62	484	66	20	..	609	41	48	..	15149
Castrovillari	79	150	15	158	13	9	1	10	1	76	23	7	1	73	16	34	..	10743
Paola	96	165	28	166	17	9	3	8	3	55	22	5	..	52	15	22	1	8939
Rossano	146	339	59	302	56	26	4	15	4	149	59	13	..	136	36	46	..	18666
Cremona	211	409	71	426	50	21	3	11	2	334	273	121	5	283	210	180	..	30202
Casal Maggiore	102	265	8	263	5	18	1	16	1	177	46	22	..	153	64	35	..	15862
Crema	49	112	11	122	10	11	1	9	..	88	57	39	..	93	52	44	..	8818
Cuneo	154	395	28	402	47	36	3	19	..	286	141	41	3	262	96	74	..	24924
Alba	92	205	13	173	10	19	1	10	2	161	40	17	..	92	29	31	..	12348
Monfalcone	108	241	21	287	17	21	1	16	1	119	62	31	..	101	54	45	..	18287
Saluzzo.	80	243	14	239	14	5	..	11	..	151	78	23	..	125	34	42	..	15753

TAVOLA I A. — MOVIMENTO PER COMUNI CAPOL. DI PROVINCIA, DI CIRCOND. O DISTRETTO.

Anno 1884.

Anno 1884

COMUNI CAPOLUOGHI DI PROVINCIA, DI CIRCONDARIO O DISTRETTO	MATRIMONI	NATI				NATI-MORTI				MORTI								POPOLAZIONE 31 dicembre 1884
		MASCHI		FEMMINE		MASCHI		FEMMINE		MASCHI				FEMMINE				
		Legittimi	Illegittimi ed esposti	Legittime	Illegittime ed esposte	Legittimi	Illegittimi ed esposti	Legittime	Illegittime ed esposte	Celibi	Coniugati	Vedovi	Stato civile ignoto	Nobili	Coniugate	Vedove	Stato civile ignoto	
Ferrara	576	1102	429	1009	368	46	15	39	15	807	252	114	..	656	203	221	..	76421
Cento	138	312	44	257	51	8	1	8	1	189	55	33	..	170	65	46	..	19881
Comacchio	70	127	100	114	112	7	10	5	2	87	31	12	1	82	12	16	..	10464
Firenze	1294	2023	375	1970	363	81	23	74	18	1190	688	370	27	1018	574	507	2	168407
Pistoia	512	893	86	915	65	44	7	39	3	500	195	92	..	455	172	148	..	52499
Rocca San Casciano	16	86	11	59	10	7	..	1	1	40	6	5	..	49	9	8	..	4118
San Miniato	101	265	11	221	8	25	2	14	..	131	44	36	..	117	38	34	..	17174
Foggia	291	739	56	708	49	48	8	40	4	443	153	36	..	404	90	85	..	41125
Bovino	66	203	2	172	6	9	1	6	..	88	23	3	..	81	19	15	..	7990
San Severo	196	454	45	406	27	19	..	18	3	259	76	24	1	192	44	56	..	20960
Forlì	330	649	105	604	116	12	7	15	3	322	116	83	..	333	120	100	..	41720
Cesena	173	500	324	502	321	10	10	17	7	404	93	71	..	355	93	100	1	39490
Rimini	233	591	206	538	197	20	10	14	6	478	103	55	..	425	101	98	1	37916
Genova	1232	2392	287	2350	252	122	40	107	34	1603	757	303	16	1337	560	549	2	181013
Albenga	37	79	4	55	6	2	1	5	..	32	17	7	..	22	5	11	..	4752
Chiavari	58	166	9	147	14	11	..	3	1	96	29	19	..	83	19	42	..	12066
Savona	212	575	36	504	33	33	6	18	2	232	99	38	3	234	89	74	..	30631
Spezia	229	568	52	551	67	25	2	30	4	600	218	61	16	489	198	92	2	31066
Girgenti	195	392	54	360	81	29	14	21	10	192	64	20	..	178	42	57	..	22242
Bivona	29	100	8	87	13	7	..	3	..	41	19	4	..	49	9	13	..	4880
Sciacca	175	376	23	398	25	1	145	62	10	..	168	30	38	..	23287
Grosseto	57	59	25	70	23	7	4	5	1	90	42	12	2	36	15	20	1	7211
Lecce	189	411	58	372	59	17	8	9	3	205	71	33	..	183	42	52	..	26600
Brindisi	147	307	34	300	34	22	2	8	1	147	62	18	2	108	33	39	..	17315
Gallipoli	92	185	20	197	14	11	2	10	4	64	35	9	2	69	21	20	..	11066
Taranto	326	805	69	757	57	53	8	20	4	356	127	33	1	322	90	110	..	35120
Livorno	782	1270	159	1256	162	51	9	31	2	647	342	167	48	674	300	293	..	99053
Portoferraio	34	51	6	66	5	4	..	4	..	46	36	6	..	32	14	9	..	5652
Lucca	491	948	100	907	103	38	2	35	1	458	183	133	1	414	186	194	2	69070
Macerata	169	358	24	334	21	13	1	10	1	163	68	39	..	144	58	57	..	20768
Camerino	109	168	37	160	38	11	1	14	3	100	31	27	..	125	35	22	..	11837
Mantova	157	274	101	292	110	21	14	17	14	310	144	87	..	278	121	117	..	27090
Asola	42	127	6	101	4	6	..	2	..	50	24	13	..	37	16	17	..	6382
Bozzolo	32	67	3	60	3	9	..	1	..	23	16	6	..	19	8	7	..	4416
Canneto sull'Oglio	23	51	1	45	3	1	..	1	1	21	15	10	..	30	6	13	..	3711
Castiglione delle Stiviere	46	87	1	61	5	5	..	1	..	43	17	14	..	36	22	19	..	5280
Gonzaga	45	124	12	117	5	3	1	7	..	50	8	10	..	44	24	15	..	7759
Ostiglia	58	119	10	117	10	10	..	7	1	24	24	6	..	33	26	21	..	7253
Revere	33	58	3	59	5	5	..	1	..	36	17	6	..	31	14	12	..	3881
Sernide	54	172	13	137	10	9	1	3	1	59	16	5	..	32	14	9	..	7332
Viadana	88	266	10	267	18	2	1	1	..	118	36	32	..	115	51	40	..	16083
Volta Mantovana	23	75	2	51	3	6	..	3	1	28	19	7	..	15	18	9	..	4258

TAVOLA I A. — MOVIMENTO PER COMUNI CAPOL. DI PROVINCIA, DI CIRCOND. O DISTRETTO.

Anno 1884.

Anno 1884.

COMUNI CAPOLUOGHI DI PROVINCIA, DI CIRCONDARIO O DISTRETTO	MATRIMONI	NATI				NATI-MORTI				MORTI								POPOLAZIONE 31 dicembre 1884
		MASCHI		FEMMINE		MASCHI		FEMMINE		MASCHI				FEMMINE				
		Legittimi	Illegittimi ed esposti	Legittime	Illegittime ed esposte	Legittimi	Illegittimi ed esposti	Legittime	Illegittime ed esposte	Colli	Contugati	Vedovi	Stato civile ignoto	Nabili	Contugate	Vedove	Stato civile ignoto	
Massa e Carrara	180	282	136	255	155	6	4	6	2	186	63	34	..	200	59	42	..	20458
Castelnuovo di Garfagn.	27	62	20	68	19	1	2	1	1	44	20	16	1	38	38	12	..	4827
Pontremoli	128	265	89	230	81	11	1	8	2	159	53	21	..	130	37	25	..	13016
Messina	975	2367	343	2181	286	29	6	32	8	1206	325	151	3	1200	261	239	4	131240
Castorale	58	176	2	146	1	58	25	10	..	59	22	25	..	9037
Mistretta	92	240	16	221	17	35	..	18	1	106	42	14	..	100	31	35	..	12925
Patti	92	179	19	169	17	21	1	12	3	83	26	7	..	71	27	27	1	9722
Milano	2774	5196	621	5079	579	162	27	114	19	2817	1491	611	15	2398	1179	1004	3	325525
Abbiategrasso	92	197	1	184	3	12	1	8	1	117	43	17	2	118	35	26	4	10627
Gallarate	70	180	4	169	5	4	..	2	..	76	26	14	1	68	13	22	..	8766
Lodi	196	406	26	415	24	27	2	16	3	236	145	63	2	204	99	92	..	25771
Monza	251	669	5	586	13	27	..	21	..	255	110	36	..	233	81	60	..	29158
Modena	472	888	94	797	97	44	1	46	2	509	234	105	..	434	198	160	..	58323
Mirandola	89	245	49	221	53	11	2	8	1	120	33	27	..	108	43	27	..	13086
Pavullo nel Frignano	112	213	14	207	6	112	38	17	..	101	38	28	..	10492
Napoli	4010	8010	735	7566	678	563	64	528	64	6752	3075	998	383	5941	2811	2010	252	490055
Casoria	95	212	..	195	..	1	..	1	..	132	45	16	..	136	24	22	..	10063
Castellammare di Stabia	270	655	14	620	8	63	..	51	..	368	129	44	..	313	120	83	1	34064
Pozzuoli	143	345	8	308	6	12	..	10	..	216	54	18	..	143	23	22	..	17845
Novara	245	550	85	495	81	2	2	4	..	436	235	89	..	350	167	138	..	33097
Biella	126	251	23	255	17	9	2	7	2	143	64	30	..	119	43	40	..	15104
Domodossola (Ossola)	17	51	6	41	2	1	2	2	..	22	11	6	..	27	11	11	..	3628
Pallanza	32	62	4	54	4	1	..	5	..	35	24	5	..	24	11	5	..	4286
Varallo	27	46	5	40	1	3	..	3	1	32	18	6	..	18	8	8	..	3198
Vercelli	188	430	28	438	41	15	1	11	1	293	173	80	..	259	139	111	..	28758
Padova	471	1006	250	992	227	36	21	33	15	656	232	113	1	611	165	195	..	72947
Campo San Piero	24	83	2	62	2	32	15	15	2	19	11	12	1	3796
Cittadella	65	199	10	195	6	6	1	2	..	91	41	18	..	79	16	28	..	9368
Conselve	38	94	2	87	8	6	..	1	1	33	12	6	..	28	11	11	..	5061
Este	77	191	18	161	23	8	..	3	..	103	53	25	2	60	34	44	1	10655
Monselice	157	211	20	207	20	14	1	6	1	124	41	16	..	104	41	32	..	10694
Montebelluna	85	159	14	163	13	11	1	6	..	83	26	19	..	88	20	13	..	10225
Pieve di Sacco	78	189	11	196	13	8	..	8	..	78	36	17	..	84	30	23	..	8674
Palermo	1685	4495	247	4183	253	163	17	137	12	2078	780	243	100	1800	530	573	61	253339
Cefalù	107	284	7	257	16	98	41	13	..	87	29	30	..	14774
Corleone	122	379	33	303	33	27	1	17	2	197	27	12	..	171	32	34	..	16391
Termini Imerese	197	524	17	477	16	1	..	1	..	182	59	22	1	171	46	36	..	24296
Parma	304	465	191	458	164	32	17	21	15	463	217	108	..	410	172	175	..	44420
Borgo San Donnino	87	193	8	176	6	8	..	6	1	124	50	56	..	118	40	47	..	10707
Borgofaro	71	166	5	164	3	1	82	24	14	..	84	26	30	..	7629
Pavia	217	452	77	445	71	39	4	17	5	281	210	112	2	218	148	124	..	33484
Bobbio	31	60	8	67	7	3	1	7	..	33	6	10	..	28	17	10	..	4613
Mortara	56	158	2	141	3	6	..	3	..	54	32	9	..	47	12	22	..	8302
Voghera	128	303	30	250	28	11	..	9	3	150	75	32	2	118	45	48	..	16521

TAVOLA I A. — MOVIMENTO PER COMUNI CAPOL. DI PROVINCIA, DI CIRCOND. O DISTRETTO.

Anno 1884.

Anno 1884.

COMUNI CAPOLUOGHI DI PROVINCIA, DI CIRCONDARIO O DISTRETTO	MATRIMONI	NATI				NATI-MORTI				MORTI								POPOLAZIONE 31 dicembre 1884
		MASCHI		FEMMINE		MASCHI		FEMMINE		MASCHI				FEMMINE				
		Legittimi	Illegittimi ed esposti	Legittime	Illegittime ed esposte	Legittimi	Illegittimi ed esposti	Legittime	Illegittime ed esposte	Celibi	Coniugati	Vedovi	Stato civile ignoto	Nubili	Coniugate	Vedove	Stato civile ignoto	
Perugia	399	726	105	681	112	44	18	38	5	562	177	72	..	455	152	108	..	51951
Poligno	177	321	94	306	77	8	2	16	1	215	78	53	..	176	60	71	..	23202
Orvieto	107	244	104	224	92	13	1	7	3	151	55	27	..	162	41	39	..	16424
Rieti	127	292	41	270	34	11	..	2	..	142	49	32	1	119	41	42	..	17320
Spoleto	141	196	157	214	115	9	3	8	4	234	49	43	..	193	63	51	..	21628
Terni	155	255	63	262	72	35	5	10	2	137	57	29	..	115	45	35	..	16192
Pesaro	161	283	69	263	71	10	4	6	2	251	109	59	2	217	70	68	..	20854
Urbino	128	285	25	258	40	11	..	8	3	197	55	35	..	175	46	50	..	17011
Piacenza	258	443	83	437	77	29	8	22	6	327	162	84	2	301	152	114	2	34186
Fiorenzuola d'Arda	55	123	3	97	5	10	..	8	..	48	20	8	..	56	16	16	..	6761
Pisa	452	816	77	761	70	26	6	25	6	468	222	91	4	407	164	150	..	5434
Volterra	106	184	23	187	18	14	1	10	1	105	52	22	..	112	49	27	..	14225
Porto Maurizio	51	72	4	90	7	4	1	4	..	26	15	15	..	35	16	20	..	6868
San Remo	93	210	21	207	15	30	1	11	..	109	59	21	..	84	45	35	..	16226
Potenza	111	316	41	292	46	24	2	30	3	164	46	20	5	167	37	33	..	20780
Lagonegro	35	65	..	52	1	29	15	10	..	26	16	11	..	4108
Matera	126	393	13	362	10	47	1	29	1	175	54	12	..	172	21	38	..	16129
Melfi	119	279	18	295	18	25	1	19	..	123	40	17	..	122	23	29	..	13364
Ravenna	429	845	228	835	202	12	6	12	5	520	187	93	..	425	148	131	..	61901
Faenza	225	490	34	448	40	7	..	7	2	246	96	51	..	198	93	114	..	36410
Lugo	144	395	70	361	76	13	5	11	4	198	72	34	..	209	63	55	..	26407
Reggio Calabria	342	703	91	654	91	52	11	46	4	492	121	39	..	444	88	101	..	40312
Gerace	44	156	22	157	18	6	..	8	1	77	28	12	1	87	16	29	..	9817
Palmi	86	133	22	208	22	16	2	12	2	66	34	10	..	85	25	24	..	11517
Reggio Emilia	440	857	69	850	72	36	7	25	8	563	206	101	5	493	185	131	1	50993
Guastalla	89	149	13	152	7	3	..	2	1	59	33	21	..	53	21	29	..	15592
Roma	2521	4010	908	3715	922	245	94	183	70	3044	1270	429	53	2262	881	782	7	302197
Civitavecchia	98	155	15	157	15	6	5	9	1	142	83	19	1	78	28	26	..	11938
Frosinone	62	155	52	149	70	9	4	11	3	82	30	14	..	67	28	26	..	10185
Velletri	143	275	36	231	26	14	3	14	3	149	58	13	..	97	35	37	..	16861
Viterbo	156	266	40	315	39	8	..	12	2	204	51	23	..	192	39	50	..	19749
Rovigo	65	181	12	176	13	6	..	9	..	100	44	26	..	84	35	57	1	11411
Adria	260	319	52	285	53	17	9	17	2	148	56	22	2	134	49	49	1	16152
Ariano Polesine	75	111	19	117	23	4	4	68	29	11	..	60	18	6	..	5628
Badia Polesine	57	114	10	120	12	4	..	1	3	80	24	12	..	75	13	14	..	6413
Lendinara	53	138	6	133	2	10	..	5	1	69	25	8	..	63	12	17	..	7393
Massa Superiore	43	91	5	72	2	1	..	3	..	36	10	5	..	39	5	3	..	4223
Ochiobello	38	93	16	86	18	1	1	40	15	3	1	50	7	7	..	4523
Polesella	27	74	7	73	7	1	..	2	1	34	20	4	..	23	8	12	..	3932

TAVOLA I A. — MOVIMENTO PER COMUNI CAPOL. DI PROVINCIA, DI CIRCOND. O DISTRETTO.

Anno 1884.

Anno 1884

COMUNI CAPOLUOGHI DI PROVINCIA, DI CIRCONDARIO O DISTRETTO	MATRIMONI	NATI				NATI-MORTI				MORTI								POPOLAZIONE 31 dicembre 1884
		MASCHI		FEMMINE		MASCHI		FEMMINE		MASCHI				FEMMINE				
		Legittimi	Illegittimi ed esposti	Legittime	Illegittime ed esposte	Legittimi	Illegittimi ed esposti	Legittime	Illegittime ed esposte	Celibi	Coniugati	Vedovi	Stato civile ignoto	Nabili	Coniugate	Vedove	Stato civile ignoto	
Salerno	310	664	310	629	373	54	5	44	6	463	125	59	1	574	79	78	..	32962
Campagna	97	175	15	167	8	13	1	11	1	82	21	17	..	75	13	25	..	9395
Sala Consilina	70	146	2	110	4	13	3	9	..	45	50	12	..	41	21	22	..	6396
Vallo della Lucania	43	87	5	88	2	26	19	6	..	28	12	12	..	5123
Sassari	199	556	28	554	20	21	3	18	4	419	90	36	4	433	81	77	..	37358
Alghero	45	154	49	153	54	2	3	6	..	114	32	8	1	104	17	25	..	10532
Nuoro	31	91	18	97	12	2	1	2	1	71	15	10	..	82	14	16	..	6395
Ozieri	47	165	12	110	10	9	1	4	1	62	17	4	..	54	15	15	..	8893
Tempio Pausania	83	113	5	101	7	1	..	1	..	76	14	8	2	82	14	21	..	11248
Siena	189	271	58	264	64	20	5	22	2	211	168	54	..	198	111	103	..	24358
Montepulciano	116	208	17	239	21	27	2	2	..	124	44	12	..	118	37	32	..	13795
Siracusa	213	502	60	451	57	13	3	9	1	232	66	22	..	210	50	41	..	24541
Modica	325	701	94	659	87	10	1	8	..	321	73	30	..	314	61	69	..	42885
Noto	171	269	81	238	66	5	..	1	..	149	53	14	..	165	31	39	..	18781
Sondrio	29	105	10	101	4	2	1	3	..	51	27	12	..	44	17	12	..	7172
Teramo	190	322	87	270	92	8	..	11	3	190	62	26	2	158	48	37	3	20989
Penne	73	179	28	178	20	15	1	10	2	76	29	10	..	82	30	17	..	9700
Torino	1923	3446	543	3290	488	310	50	211	33	2459	1107	406	164	2206	900	793	93	253198
Aosta	45	62	20	68	20	6	3	6	4	67	25	17	1	78	22	20	..	7257
Ivrea	72	140	11	117	4	2	1	2	..	112	40	18	1	77	20	26	..	10442
Pinerolo	158	229	22	221	22	9	1	8	1	138	66	37	..	173	44	42	..	17145
Susa	26	61	33	50	30	3	..	6	1	46	20	3	..	41	9	14	..	4567
Trapani	329	926	34	850	34	30	8	30	5	344	134	32	4	308	70	84	..	40796
Aleamo	243	645	23	623	6	411	113	22	..	418	78	78	..	39016
Mazara del Vallo	156	317	29	309	17	12	1	7	1	128	50	14	..	136	27	22	..	14375
Treviso	211	436	64	442	63	24	1	13	5	238	133	68	..	170	98	115	..	31335
Asolo	49	115	5	80	7	2	..	2	1	45	16	11	..	56	15	11	..	6013
Castelfranco Veneto	81	220	4	218	6	11	1	10	1	95	31	17	1	72	25	25	..	12232
Conegliano	42	115	11	128	12	4	68	20	16	..	27	8	24	..	9260
Montebelluna	68	161	26	158	8	8	..	8	1	47	23	8	4	43	17	15	..	9574
Ordero	49	118	3	117	4	8	..	4	..	42	18	8	..	34	14	14	..	6931
Valdobbiadene	29	74	6	78	4	2	25	19	12	..	24	12	18	..	5268
Vittorio	131	292	13	290	3	10	1	7	..	94	41	19	1	80	32	42	..	16839
Udine	214	422	103	396	84	6	..	8	1	345	121	61	..	261	94	109	..	31889
Ampezzo	12	22	4	33	6	2	..	1	1	8	7	2	..	10	5	3	..	2071
Cividal del Friuli	92	103	21	117	23	9	..	14	..	35	21	16	..	45	18	31	1	8448
Coldropo	40	74	1	85	1	4	..	2	..	32	11	7	..	24	8	14	..	4982
Gemona	46	125	10	108	6	34	11	10	..	53	16	19	..	7940
Latisana	48	106	2	94	5	3	2	2	..	30	14	13	..	31	12	15	..	5246
Maniago	51	81	5	89	2	1	26	12	6	..	22	14	13	..	4982
Moggio Udinese	27	47	3	43	1	21	7	4	..	16	9	16	..	3685
Palmanova	54	52	17	45	9	5	1	1	..	27	21	9	..	32	25	22	..	4456
Pordenone	68	169	6	150	14	9	5	5	1	46	30	21	..	47	29	28	..	10116
Sacile	42	89	2	71	3	7	1	6	..	29	13	12	..	13	6	12	..	5559
S. Daniele del Friuli	32	93	8	89	7	3	2	2	..	41	19	11	..	29	17	15	..	5764
S. Pietro a Natissone	24	39	3	39	2	1	..	2	..	18	13	11	..	21	13	15	..	3013
S. Vito al Tagliamento	65	153	11	136	3	5	..	1	1	65	25	12	..	48	27	17	..	9057
Spilimbergo	48	97	..	69	2	6	..	5	..	21	11	8	..	19	16	26	..	5107
Tarcento	26	48	9	47	8	..	1	32	11	3	..	36	5	8	..	3822
Tolmezzo	43	64	3	58	5	1	..	4	..	33	8	10	..	36	10	4	..	4437

TAVOLA I A. — MOVIMENTO PER COMUNI CAPOL. DI PROVINCIA, DI CIRCOND. O DISTRETTO.
Anno 1884. Anno 1884.

COMUNI CAPOLUOGHI DI PROVINCIA, DI CIRCONDARIO O DISTRETTO	NATI								NATI-MORTI				MORTI								POPOLAZIONE 31 dicembre 1884
	MASCHE				FEMMINE				MASCHE		FEMMINE		MASCHE				FEMMINE				
	Legittimi	Illegittimi ed esposti	Legittime	Illegittime ed esposte	Legittimi	Illegittimi ed esposti	Legittime	Illegittime ed esposte	Colli	Contigati	Vedovi	Stato civile ignoto	Nabili	Contigati	Vedove	Stato civile ignoto					
Venezia.	930	1795	324	1701	291	92	30	69	19	1122	532	226	5	1119	423	462	2	154610			
Chioggia	231	574	27	505	34	14	6	13	4	439	116	41	..	378	82	71	..	28325			
Dolo	46	132	7	99	5	1	..	6	1	45	29	15	1	35	21	39	..	6451			
Mestre	83	200	7	161	13	5	..	6	..	72	25	16	..	83	26	26	..	10336			
Mirano	76	165	3	152	4	5	1	5	..	52	16	8	..	46	23	14	..	8432			
Portogruaro	81	187	9	164	13	5	..	3	..	72	30	16	..	69	24	31	..	9547			
S. Donà di Piave	56	180	26	174	22	10	..	7	..	47	28	10	..	53	17	15	..	9023			
Verona.	485	927	181	829	152	48	15	46	13	617	235	130	1	528	208	217	..	68961			
Bardolino	15	44	..	40	9	10	2	..	6	5	7	..	2655			
Caprino Veronese	58	93	8	83	7	12	..	9	1	31	17	8	..	22	17	19	..	6136			
Cologna Veneta	59	148	6	140	5	3	..	3	1	59	23	16	..	41	25	18	..	8024			
Isola della Scala	68	117	3	125	2	41	22	6	..	30	14	23	..	6240			
Legnago	117	248	10	203	5	17	..	15	..	93	48	25	..	82	34	51	..	14613			
S. Bonifacio	43	138	1	122	1	12	..	12	..	33	13	8	..	39	15	22	..	6449			
Sanguinetto	17	46	1	55	2	4	..	5	..	12	8	4	..	14	10	6	..	3023			
San Pietro Incariano	23	33	1	48	1	3	..	5	..	17	7	12	4	5	..	2742			
Tregnago	31	61	..	60	2	2	23	10	6	..	24	6	4	..	3205			
Villafraanca di Verona	50	172	2	141	..	6	..	8	..	67	23	18	..	57	21	25	..	9071			
Vicenza.	292	563	71	533	70	12	5	15	3	317	190	81	..	300	116	126	..	39689			
Arzignano	72	178	5	163	5	4	..	5	..	78	31	12	..	46	20	19	..	3001			
Astago	66	109	6	84	7	44	12	8	..	30	9	13	..	4807			
Barbarano	15	41	..	42	2	10	3	3	..	11	11	5	..	2164			
Bassano	97	249	17	208	14	16	1	23	2	108	48	26	..	83	44	26	..	14897			
Lonigo	88	219	5	206	8	3	..	4	1	110	26	17	..	92	22	20	..	10277			
Marostica	34	91	4	76	1	1	39	10	10	3	28	12	10	2	4483			
Schio	94	229	14	202	11	7	..	5	..	102	37	23	..	90	41	27	..	11641			
Thiene	36	140	..	110	1	5	..	6	..	53	17	13	..	42	18	16	..	6687			
Valdagno	67	140	5	133	12	3	..	1	..	38	20	12	..	38	10	14	..	7880			

RIASSUNTO GENERALE.

Comuni Capoluoghi di Provincia	34870	68718	10218	65854	9864	3395	744	2753	570	44595	18826	7640	904	59368	14873	13384	456	4556570
Comuni Capoluoghi di Circondario e Distretto	20629	46547	4678	43264	4523	2182	229	1599	188	23571	8645	3841	98	21365	6762	6452	28	2643607
Complesso	55499	115265	14396	109118	14387	5577	973	4352	758	68166	27471	11481	1002	60733	21635	19836	484	7200177

TAVOLA I B. — MOVIMENTO PER PROVINCE.

Anno 1884.

Anno 1884.

PROVINCE	MATRIMONI	NATI				NATI-MORTI				MORTI								POPOLAZIONE 31 dicembre 1884
		MASCHI		FEMMINE		MASCHI		FEMMINE		MASCHI				FEMMINE				
		Legittimi	Illegittimi ed esposti	Legittime	Illegittime ed esposte	Legittimi	Illegittimi ed esposti	Legittime	Illegittime ed esposte	Celibi	Coniugati	Vedovi	Stato civile ignoto	Nabili	Coniugate	Vedove	Stato civile ignoto	
Alessandria	6333	14750	298	13699	323	466	15	352	15	5733	2464	1227	22	5146	2078	1586	7	754983
Ancona	2370	4879	664	4601	600	165	29	123	14	2510	849	421	1	2312	732	721	1	274266
Aquila degli Abruzzi	3431	7526	371	6854	362	168	5	123	11	3523	1132	585	2	3198	1099	921	.	365734
Arezzo	2078	4085	507	3881	557	146	35	138	32	2239	688	345	1	2021	652	515	..	244905
Ascoli Piceno	1650	3408	681	3380	606	154	27	108	21	1596	524	264	..	1605	431	448	1	216967
Avellino	3499	8620	229	8223	229	241	6	172	7	3636	1136	471	1	3412	1022	947	..	412086
Bari delle Puglie . .	5999	16279	591	15557	576	624	30	509	24	8382	1859	612	2	7644	1467	1370	.	713360
Belluno	1572	3259	186	3078	142	91	5	76	6	1475	534	260	2	1274	440	449	..	180895
Benevento	2194	5344	150	5074	127	149	1	114	2	2074	743	299	3	1949	619	642	..	249143
Bergamo	2999	8202	170	7743	147	311	7	250	6	4081	1357	814	..	3832	1337	1033	..	402954
Bologna	3438	7056	1305	6703	1220	257	86	176	53	4356	1443	764	6	3910	1329	1189	1	467183
Brescia	3665	8272	327	7703	342	417	33	301	30	4359	1513	922	2	3837	1499	1258	1	480191
Cagliari	3426	7105	1071	6547	963	164	35	113	22	3870	1430	541	33	3471	1066	1097	7	434002
Caltanissetta	2547	6295	448	5972	453	222	19	162	15	3113	740	184	11	2920	495	529	2	279463
Campobasso	3662	8115	283	7691	267	203	9	182	5	3733	1198	470	12	3474	1048	1058	4	380467
Caserta	6567	14436	511	13663	494	522	36	380	26	6189	2319	903	32	5670	1763	1836	10	737110
Catania	5198	11949	1105	11401	1089	442	44	274	49	5444	1553	455	18	5266	1025	1122	8	585431
Catanzaro	3648	8331	673	7788	651	143	24	84	13	4496	1645	490	9	4050	1063	1219	4	443342
Chieti	3306	7412	319	7043	295	231	9	192	11	3487	1020	406	1	3221	949	802	1	357982
Como	4222	9673	142	9880	121	352	5	234	8	3841	1485	831	2	3667	1522	1157	..	533011
Cosenza	4156	8571	1029	8045	995	171	16	127	17	4314	1445	445	5	4115	1046	1246	5	466298
Cremona	2863	5580	122	5295	103	267	5	227	3	2570	1019	542	6	2311	915	720	..	309842
Cuneo	4774	11784	271	11362	298	516	24	361	16	6481	2545	1170	10	5666	2207	1658	1	647575
Ferrara	2286	3794	1478	3481	1367	152	55	109	34	2566	716	340	3	2221	594	588	..	237083
Firenze	6561	13117	1140	12496	1027	507	65	393	49	6579	2359	1304	32	6051	2289	1747	2	810476
Foggia	3306	8438	304	7938	269	296	17	243	19	3907	1353	329	2	3553	861	941	3	370947
Forlì	1562	3670	1707	3495	1681	116	62	91	40	2735	675	435	1	2380	670	601	2	258162
Genova	5595	12269	616	11775	628	490	66	375	50	6303	2819	1243	52	5585	2301	2088	6	777411
Girgenti	3127	7407	851	6952	823	222	42	179	42	3561	804	223	6	3282	617	728	4	330411
Grosseto	960	1936	353	1906	346	85	18	65	9	1098	343	132	4	918	260	243	2	118108
Lecco	4478	11782	604	11260	610	353	31	217	23	5237	1822	572	10	4710	1174	1296	2	574612
Livorno	967	1554	177	1576	175	67	11	50	4	790	421	202	49	779	347	338	..	123575
Lucca	2188	4474	349	4315	333	207	13	158	7	2040	737	450	1	1970	756	611	2	292435
Macerata	2086	4122	463	3914	475	181	31	151	19	2000	659	396	1	1936	595	642	..	246839
Mantova	2243	5136	371	4864	397	286	30	219	28	2280	899	492	..	1942	839	671	..	304966

TAVOLA I B. — MOVIMENTO PER PROVINCE.

Anno 1884.

Anno 1884.

PROVINCE	MATRIMONI	NATI				NATI-MORTI				MORTI								POPOLAZIONE 31 dicembre 1884
		MASCHI		FEMMINE		MASCHI		FEMMINE		MASCII				FEMMINE				
		Legittimi	Illegittimi ed esposti	Legittime	Illegittime ed esposte	Legittimi	Illegittimi ed esposti	Legittime	Illegittime ed esposte	Celibi	Coniugati	Vedovi	Stato civile ignoto	Nabili	Coniugate	Vedove	Stato civile ignoto	
Massa e Carrara	1392	2683	592	2523	603	78	23	55	11	1768	581	305	2	1667	521	413	..	174411
Messina	4022	9113	840	8352	769	239	22	167	32	3946	1240	487	9	3729	1015	1033	5	477191
Milano	9672	23411	722	22175	693	767	34	590	27	10325	3673	1672	21	9474	3304	2516	7	1153871
Modena	2527	5074	793	4886	695	224	24	132	26	2830	944	479	..	2588	943	688	..	286643
Napoli	8687	18935	975	17767	891	1260	79	1080	77	12083	4938	1357	387	10174	4269	3209	265	1013592
Novara	5367	12558	347	11558	308	418	14	293	10	6032	2338	1033	3	5301	1975	1695	1	694068
Padova	3510	7698	726	7178	669	281	47	227	37	3553	1173	543	6	2881	901	889	2	411448
Palermo	5482	15296	850	14274	834	401	23	326	25	6909	1951	634	107	6433	1500	1508	64	730280
Parma	2205	4671	456	4375	433	230	26	143	24	2282	910	512	..	2049	840	697	1	272942
Pavia	3776	9352	193	8837	186	310	9	217	14	3611	1438	777	7	3016	1240	1040	..	485683
Perugia	4292	8461	2352	8010	2136	341	95	262	66	5155	1560	946	2	4676	1474	1252	1	590358
Pesaro e Urbino	1770	3753	823	3529	838	134	34	106	33	2542	693	399	2	2317	636	568	..	28461
Piacenza	2004	4135	157	3861	143	224	11	171	9	1809	678	392	2	1544	706	503	2	231720
Pisa	2215	4512	451	4297	493	192	30	159	25	2236	806	422	5	2081	744	586	..	292748
Porto Maurizio	1058	1853	119	1901	111	76	5	53	3	1020	450	239	11	953	391	341	..	133607
Potenza	4548	11413	644	10724	615	434	26	330	25	4824	1558	552	9	4394	1188	1350	7	545242
Ravenna	1514	3340	711	3118	659	87	28	71	22	1874	600	331	..	1674	536	540	..	230928
Raggio di Calabria	3296	7042	577	6622	576	207	28	155	10	3583	1192	361	4	3299	808	895	..	382690
Reggio nell'Emilia	2138	4381	577	4275	511	170	38	127	21	2555	767	402	5	2264	789	556	1	251068
Roma	7077	13669	4157	12755	4073	654	249	525	179	8768	3147	1085	65	7125	2179	2189	7	926732
Rovigo	2177	4442	526	4297	488	184	39	129	26	2132	720	306	3	1929	539	509	2	224819
Salerno	4916	10794	629	9836	552	381	15	338	15	5040	1769	746	11	4694	1385	1502	4	567973
Sassari	1870	4659	568	4265	517	110	17	84	13	2773	738	255	13	2542	586	650	..	272192
Siena	1797	3375	358	3232	337	158	20	125	9	1587	665	358	1	1410	644	480	..	210999
Siracusa	3300	7667	787	7492	763	181	14	125	16	3543	899	229	1	3322	610	693	1	358208
Sondrio	639	1966	65	1802	70	93	5	76	7	940	352	195	..	843	309	297	..	123400
Terano	2444	5043	353	4697	317	137	6	108	15	2163	671	394	2	1904	677	501	3	265448
Torino	7389	16722	965	15843	949	780	68	555	58	9626	3635	1636	171	9141	3056	2756	93	1043942
Trapani	2511	6267	321	5829	262	125	18	116	8	2627	851	182	6	2536	575	588	..	300117
Treviso	3060	7082	256	6699	231	234	6	179	10	2469	941	525	7	2114	762	861	..	392014
Udine	4353	8616	773	7954	703	307	47	231	28	3180	1364	719	1	2811	1175	1263	2	520173
Venezia	3302	6304	633	5987	594	235	46	168	35	2345	1212	501	7	2763	992	982	2	365990
Verona	3190	7085	312	6443	255	275	19	257	19	2852	1156	551	5	2348	992	953	1	407388
Vicenza	3507	7901	358	7452	358	244	12	192	13	3115	1045	615	3	2639	983	807	3	413371

TAVOLA I C. — MOVIMENTO PER COMPARTIMENTI E REGNO.

Anno 1884.

Anno 1884.

COMPARTIMENTI	MATRIMONI	NATI				NATI-MORTI				MORTI								POPOLAZIONE 31 dicembre 1884
		MASCHI		FEMMINE		MASCHI		FEMMINE		MASCHI				FEMMINE				
		Legittimi	Illegittimi ed esposti	Legittime	Illegittime ed esposte	Legittimi	Illegittimi ed esposti	Legittime	Illegittime ed esposte	Celibi	Coniugati	Vedovi	Stato civile ignoto	Nabili	Coniugate	Vedove	Stato civile ignoto	
Piemonte	23883	55614	1882	52462	1878	2180	121	1561	99	27872	11042	5066	206	25254	9316	7695	102	3140568
Liguria	6653	14122	735	13679	739	566	71	428	53	7323	3269	1482	63	6538	2692	2429	6	911018
Lombardia	29579	71592	2112	67799	2059	2803	128	2114	123	32207	11736	6245	38	28922	10965	8692	8	3793918
Veneto	24671	52327	3770	49088	3442	1851	221	1459	174	21721	8145	4023	34	18789	6792	6713	12	2916098
Emilia	17674	36121	7184	34194	6709	1460	333	1020	229	21067	6733	3654	17	18830	6407	5362	7	2235729
Umbria	4292	8464	2352	8010	2136	344	95	262	66	5155	1560	946	2	4676	1474	1252	1	590358
Marche	7876	16162	2631	15424	2519	634	121	488	87	8648	2725	1480	4	8170	2394	2379	2	966533
Toscana	18158	35766	3927	31226	3871	1440	215	1143	146	18337	6600	3518	95	16930	6213	4933	6	2267657
Roma	7077	13660	4157	12755	4073	654	249	525	179	8768	3147	1085	65	7125	2179	2189	7	926732
Abruzzi e Mol.	12843	28036	1329	26285	1241	736	29	605	42	12906	4021	1765	17	11797	3773	3282	8	1369631
Campania	25863	58039	2494	54563	2393	2553	137	2081	127	29022	10903	4076	434	26199	9058	8136	279	2979004
Puglie	13783	36499	1499	34755	1455	1273	78	969	66	17526	5034	1513	14	15907	3502	3607	5	1658919
Basilicata	4548	11413	644	10724	615	434	26	330	25	4824	1558	552	9	4394	1188	1350	7	545242
Calabrie	11100	23944	2279	22455	2222	521	68	366	40	12393	4282	1296	18	11464	2917	3360	9	1292330
Sicilia	26237	63994	5202	60272	4993	1835	182	1349	187	29143	8035	2324	158	27488	5837	6201	84	3061101
Sardegna	5296	11764	1639	10812	1480	274	52	197	35	6643	2168	796	46	6013	1652	1747	7	706194
REGNO	239513	537577	43836	507593	41823	19561	2126	14900	1678	263555	90963	39891	1220	238496	76359	69327	550	29361032
* Napoletano	68137	157991	8245	148782	7926	5520	338	4351	300	76671	25800	9202	492	69761	20438	19735	308	7845126



TAVOLA II.

MOVIMENTO DELLO STATO CIVILE

PER MESI.

PARTI MULTIPLI SECONDO LA COMBINAZIONE DEI SESSI.

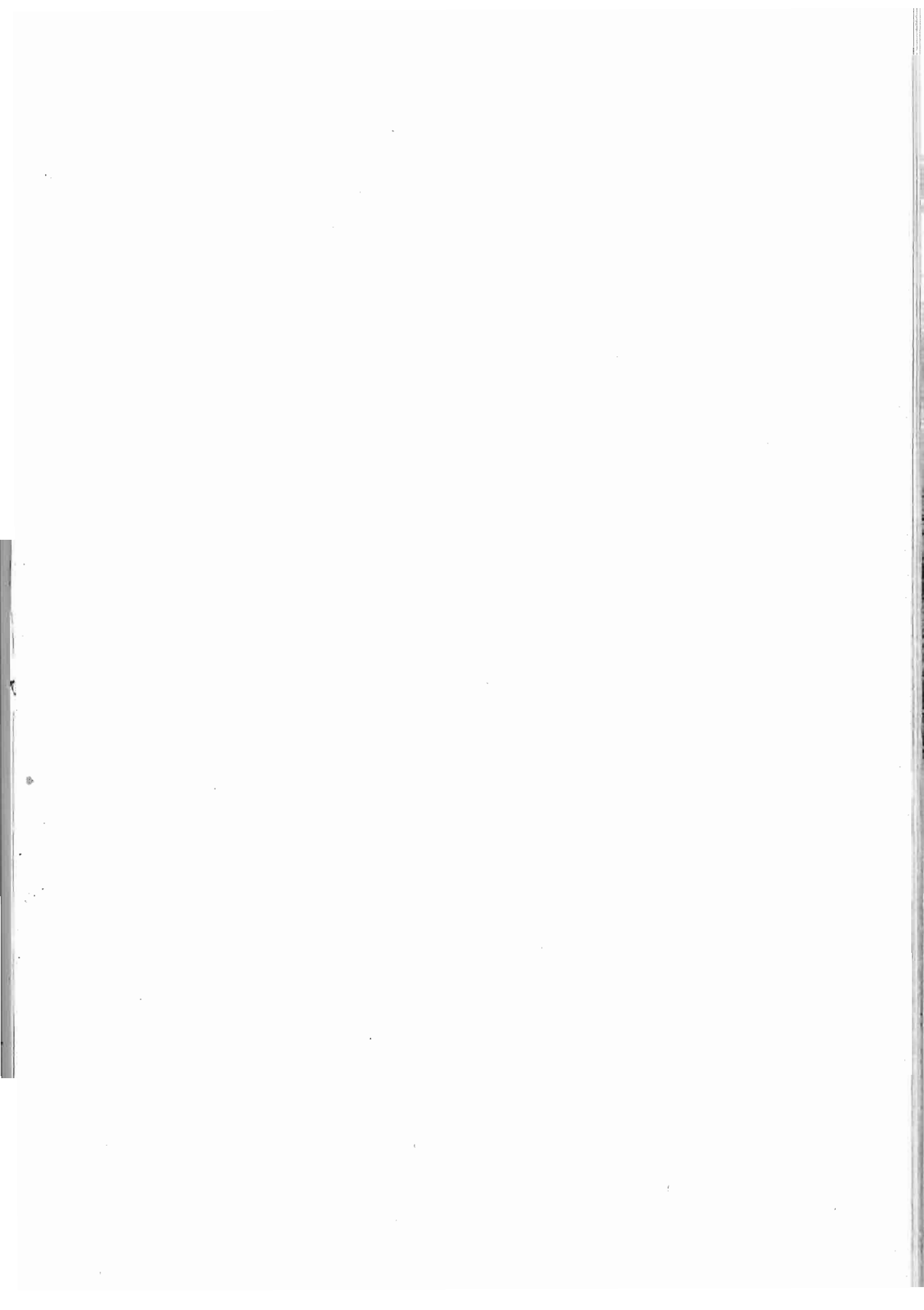
Anno 1884.

MESI	MATRIMONI	NATI										NATI		
		TOTALE DEI NATI	MASCHI				FEMMINE				TOTALE DEI NATI-MORTI	MASCHI		
			Totale	Legittimi	Illegittimi riconosciuti da uno o da entrambi i genitori	Esposti ed illegittimi non riconosciuti	Totale	Legittime	Illegittime riconosciute da uno o da entrambi i genitori	Esposte ed illegittime non riconosciute		Totale	Legittimi	Illegittimi ed esposti
Gennaio	1004	1960	1052	1027	4	21	908	894	2	12	65	32	31	1
Febbraio	1494	2195	1114	1082	6	26	1081	1058	2	21	76	42	41	1
Marzo	213	3885	1555	1522	8	25	1330	1297	7	26	101	51	48	3
Aprile	733	2934	1566	1544	6	16	1368	1340	7	21	64	40	40	..
Maggio	546	2747	1394	1368	6	20	1353	1319	3	31	73	50	48	2
Giugno	260	2156	1108	1088	2	18	1048	1014	5	29	62	33	33	..
Luglio	210	2567	1322	1304	2	16	1245	1213	1	31	78	50	48	2
Agosto	291	2609	1326	1309	2	15	1283	1263	1	19	68	44	43	1
Settembre	257	2423	1238	1221	3	14	1185	1160	2	23	41	18	18	..
Ottobre	390	2333	1192	1154	3	35	1141	1106	3	32	85	25	49	3
Novembre	662	2165	1079	1049	4	26	1086	1065	3	18	71	53	34	1
Dicembre	273	2096	1102	1082	3	17	994	970	2	22	64	34	33	1
ANNO	6333	29070	15048	14750	49	249	14022	13699	38	285	848	481	466	15

PROVINCIA DI

Gennaio	140	912	474	410	42	22	438	396	31	11	29	17	13	4
Febbraio	282	1059	552	491	44	17	507	460	31	16	24	12	11	1
Marzo	160	1210	620	556	51	13	590	513	51	26	31	16	13	3
Aprile	244	1030	500	437	43	20	530	456	47	27	32	21	19	2
Maggio	129	966	506	438	48	20	460	401	37	22	28	15	13	2
Giugno	144	719	381	342	25	14	338	298	22	18	25	13	9	4
Luglio	87	777	379	334	32	13	398	351	30	17	25	18	14	4
Agosto	158	759	408	354	36	18	357	314	21	16	21	11	10	1
Settembre	207	704	353	319	19	15	351	313	26	12	25	21	21	..
Ottobre	302	841	429	381	34	14	412	358	42	12	26	18	13	5
Novembre	311	873	473	408	48	17	400	363	28	9	34	15	14	1
Dicembre	206	894	468	409	35	24	426	378	34	14	31	17	15	2
ANNO	2370	10744	5543	4879	457	207	5201	4601	490	200	331	194	165	29

PROVINCIA

Gennaio	219	1091	570	544	12	14	521	491	15	15	26	9	9	..
Febbraio	327	1241	675	646	18	11	566	540	18	8	35	19	19	..
Marzo	152	1693	889	851	25	13	804	768	22	14	42	21	20	1
Aprile	161	1691	847	806	26	15	844	808	20	16	36	22	20	2
Maggio	247	1736	890	844	27	19	846	803	29	14	22	13	13	..
Giugno	313	1388	718	676	26	16	670	638	19	13	25	17	15	2
Luglio	415	1242	667	637	20	10	575	543	19	13	22	17	17	..
Agosto	329	999	506	487	13	6	493	456	19	18	18	9	9	..
Settembre	378	967	525	496	19	10	442	415	19	8	12	9	9	..
Ottobre	266	970	511	487	14	10	459	437	14	8	14	11	11	..
Novembre	309	969	511	489	12	10	458	435	11	12	26	14	14	..
Dicembre	315	1126	588	563	15	10	538	520	11	7	29	12	12	..
ANNO	3431	15113	7897	7526	227	144	7216	6854	216	146	307	173	168	5

PROVINCIA

Gennaio	152	813	418	379	21	18	395	349	26	20	36	17	13	4
Febbraio	226	844	440	397	25	18	404	355	31	15	32	16	13	3
Marzo	186	991	500	442	39	19	491	433	29	29	32	14	10	1
Aprile	155	913	455	410	30	15	458	396	37	25	29	13	9	4
Maggio	200	811	406	352	29	25	405	351	33	18	33	14	8	6
Giugno	193	608	330	298	22	10	278	243	17	18	22	15	12	3
Luglio	118	666	344	299	21	24	302	277	28	17	30	15	14	1
Agosto	156	679	334	295	23	16	345	288	35	22	30	21	18	3
Settembre	168	614	302	263	25	14	312	271	24	17	18	12	11	1
Ottobre	160	671	362	328	20	14	309	274	25	13	22	15	13	2
Novembre	196	690	351	313	29	9	339	291	32	13	34	17	15	2
Dicembre	168	730	350	309	27	14	380	350	23	7	33	15	10	5
ANNO	2078	9030	4592	4085	311	196	4438	3881	343	214	351	181	146	35

TATO CIVILE PER MESI.

Provincie.

MORTI			MORTI										Eccedenza		M E S I	
FEMMINE			TOTALE DEI MORTI	M A S C H I					F E M M I N E					dei nati sui morti		dei morti sui nati
TOTALE	Legittime	Illegittime ed esposte		TOTALE	Celibbi	Comingati	Vedovi	Stato civile ignoto	TOTALE	Nubili	Comingate	Vedove	Stato civile ignoto			
3	32	1	1563	801	462	212	126	1	762	407	191	163	1	397	..	Gennaio
4	30	4	1722	939	578	245	113	3	783	468	174	140	1	473	..	Febbraio
0	50	..	1997	1077	713	223	140	1	920	536	218	165	1	888	..	Marzo
4	18	6	1639	882	523	247	111	1	817	465	192	159	1	1235	..	Aprile
3	23	..	1566	822	494	215	112	1	744	460	160	124	..	1181	..	Maggio
9	29	..	1382	715	441	184	89	1	667	379	171	116	1	774	..	Giugno
8	28	..	1381	729	463	182	83	1	652	421	135	96	..	1186	..	Luglio
4	24	..	1497	705	497	145	62	1	792	534	169	88	1	1112	..	Agosto
3	21	2	1353	665	440	153	69	3	668	428	150	90	..	1090	..	Settembre
3	33	..	1351	687	385	207	93	2	664	368	172	124	..	982	..	Ottobre
6	34	2	1347	682	367	214	97	4	665	354	163	148	..	818	..	Novembre
0	30	..	1425	742	370	237	132	3	683	326	183	173	1	671	..	Dicembre
7	352	15	18263	9446	5733	2464	1227	22	8817	5146	2078	1586	7	10807	..	ANNO

ALESSANDRIA.

ANCONA.

2	12	..	758	372	254	78	40	..	386	216	74	96	..	154	..	Gennaio
2	9	3	646	346	233	82	31	..	300	189	57	54	..	413	..	Febbraio
5	15	..	749	378	260	80	38	..	371	203	84	84	..	461	..	Marzo
1	8	3	621	309	215	69	25	..	312	203	61	47	1	409	..	Aprile
3	13	..	549	263	183	47	33	..	286	185	51	50	..	417	..	Maggio
2	11	1	475	240	151	66	23	..	235	134	57	44	..	244	..	Giugno
7	6	1	657	337	225	76	36	..	320	204	68	48	..	120	..	Luglio
0	8	2	598	303	208	65	30	..	295	195	51	49	..	161	..	Agosto
4	4	..	648	321	212	73	36	..	327	219	53	55	..	56	..	Settembre
3	8	..	590	302	200	66	36	..	288	187	51	50	..	251	..	Ottobre
9	15	4	665	327	190	77	60	..	338	198	63	77	..	208	..	Novembre
4	14	..	591	283	179	70	33	1	308	179	62	67	..	303	..	Dicembre
7	123	14	7547	3781	2510	849	421	1	3766	2312	732	721	1	3197	..	ANNO

AQUILA.

5	17	..	895	422	280	97	45	..	473	254	112	107	..	196	..	Gennaio
5	15	1	953	471	338	86	47	..	482	293	91	98	..	288	..	Febbraio
1	19	2	926	467	328	87	52	..	459	289	99	71	..	767	..	Marzo
1	10	4	793	405	265	103	37	..	388	227	84	77	..	898	..	Aprile
5	8	1	773	387	256	84	47	..	386	200	110	76	..	963	..	Maggio
5	8	..	748	380	248	86	46	..	368	243	68	57	..	640	..	Giugno
5	5	..	859	432	319	66	46	1	427	276	82	69	..	383	..	Luglio
5	9	..	1255	607	470	93	44	..	648	477	92	79	256	Agosto
5	3	..	985	528	361	106	61	..	457	302	79	76	18	Settembre
5	1	2	847	434	257	127	50	..	413	242	101	70	..	123	..	Ottobre
5	12	..	725	352	206	95	50	1	373	203	95	75	..	244	..	Novembre
5	16	1	701	357	195	102	60	..	344	192	86	66	..	425	..	Dicembre
5	123	11	10460	5242	3523	1132	585	2	5218	3198	1099	921	..	4927	274	ANNO

AREZZO.

5	13	6	740	386	255	85	46	..	354	200	80	74	..	73	..	Gennaio
5	12	4	550	272	187	51	33	1	278	179	56	43	..	294	..	Febbraio
5	17	4	602	306	212	58	36	..	296	182	66	48	..	389	..	Marzo
5	13	3	532	286	199	53	34	..	246	157	47	42	..	381	..	Aprile
5	18	1	413	206	132	51	25	..	207	118	55	34	..	398	..	Maggio
5	6	1	393	212	146	43	23	..	181	103	38	40	..	215	..	Giugno
5	12	3	525	247	187	48	12	..	278	203	48	27	..	141	..	Luglio
5	8	1	659	320	243	61	16	..	339	248	60	31	..	20	..	Agosto
5	5	1	571	310	216	66	28	..	261	190	35	36	..	43	..	Settembre
5	7	..	546	278	189	62	27	..	268	173	47	48	..	125	..	Ottobre
5	13	4	478	213	125	52	36	..	265	145	65	55	..	212	..	Novembre
5	14	4	452	237	148	58	31	..	215	123	55	37	..	278	..	Dicembre
5	138	32	6461	3273	2239	688	345	1	3188	2021	652	515	..	2569	..	ANNO

Anno 1884.

M E S I	MATRIMONI	N A T I									T O T A L E D E I N A T I-M O R T I	N A T I		
		T O T A L E D E I N A T I	M A S C H I				F E M M I N E					T O T A L E	M A S C H I	
			T O T A L E	Legittimi.	Illegittimi riconosciuti da uno o da entrambi i genitori	Esposti ed illegittimi non riconosciuti	T O T A L E	Legittime	Illegittime riconosciute da uno o da entrambi i genitori	Esposte ed illegittime non riconosciute			T O T A L E	Legittimi

PROVINCIA DI

Gennaio	115	767	373	331	37	5	394	347	39	8	26	13	11	2
Febbraio	176	754	382	327	44	11	372	311	53	8	31	14	12	2
Marzo	101	816	412	351	47	14	404	351	42	11	24	18	15	3
Aprile	154	775	385	325	45	15	390	325	54	11	19	12	12	2
Maggio	89	647	339	277	47	15	308	253	43	12	21	13	13	2
Giugno	101	555	285	232	45	8	270	227	38	5	24	14	12	2
Luglio	87	583	301	244	48	9	282	234	41	7	19	13	11	2
Agosto	69	590	287	235	43	9	303	247	42	14	26	18	15	3
Settembre	133	564	305	239	56	10	259	233	18	8	32	21	16	5
Ottobre	167	589	292	235	44	13	297	245	42	10	22	13	11	2
Novembre	254	670	331	273	49	9	339	297	31	11	23	9	6	3
Dicembre	184	765	397	339	48	10	368	310	46	12	43	23	20	3
ANNO	1650	8075	4089	3408	553	128	3986	3380	489	117	310	181	154	27

PROVINCIA DI

Gennaio	290	1480	789	770	6	13	691	682	4	5	32	14	14	2
Febbraio	415	1410	700	680	8	12	710	700	4	6	35	21	21	2
Marzo	256	1405	699	680	9	10	706	673	11	22	43	25	23	2
Aprile	270	1351	717	698	7	12	634	613	6	15	35	20	18	2
Maggio	280	1375	725	707	11	7	650	632	5	13	26	18	18	2
Giugno	200	1240	627	610	6	11	613	593	5	15	37	22	22	2
Luglio	194	1340	683	661	8	14	657	633	7	17	33	25	25	2
Agosto	236	1451	722	696	9	17	729	713	7	9	30	12	12	2
Settembre	254	1446	739	728	3	8	707	688	7	12	33	19	19	2
Ottobre	274	1498	784	767	1	16	714	696	10	8	45	26	25	1
Novembre	335	1621	799	782	5	12	822	799	9	14	33	24	23	1
Dicembre	495	1684	865	841	5	19	819	801	8	10	44	21	21	1
ANNO	3499	17301	8849	8620	78	151	8452	8223	83	146	426	247	241	6

PROVINCIA DI

Gennaio	614	3101	1695	1638	18	39	1406	1362	15	29	99	50	44	6
Febbraio	837	2863	1449	1406	14	29	1414	1358	11	45	100	48	46	2
Marzo	258	2766	1417	1354	23	40	1349	1294	18	37	80	42	40	2
Aprile	425	2771	1423	1367	16	40	1348	1300	10	38	89	51	49	2
Maggio	586	2730	1382	1329	16	37	1348	1293	18	37	96	54	53	1
Giugno	232	2565	1285	1239	10	36	1280	1238	8	34	82	49	48	1
Luglio	256	2475	1258	1212	14	32	1217	1160	16	41	90	44	42	2
Agosto	626	2612	1311	1269	13	29	1301	1262	8	31	97	61	58	3
Settembre	665	2630	1317	1281	10	26	1313	1264	15	34	92	46	42	1
Ottobre	462	2584	1364	1323	15	26	1220	1171	13	36	131	72	68	2
Novembre	643	3214	1687	1626	16	45	1527	1485	8	34	135	75	73	2
Dicembre	445	2692	1282	1235	14	33	1410	1370	9	31	96	62	61	1
ANNO	5999	33003	16870	16279	179	412	16133	15557	149	427	1187	654	624	50

PROVINCIA DI

Gennaio	133	446	238	226	10	2	208	199	5	4	13	5	5	2
Febbraio	262	423	217	206	10	1	206	195	10	1	6	3	3	2
Marzo	182	445	232	215	13	4	213	199	11	3	8	4	3	1
Aprile	131	461	240	225	11	4	221	212	7	2	14	13	11	2
Maggio	114	541	286	271	12	3	255	241	11	3	11	9	9	2
Giugno	95	613	319	304	11	4	294	284	6	4	26	13	13	2
Luglio	94	621	314	301	9	4	307	290	13	4	13	6	6	2
Agosto	126	711	367	352	14	1	344	329	12	3	24	9	8	1
Settembre	80	650	319	304	13	2	331	317	12	2	22	12	12	2
Ottobre	95	650	329	306	14	9	321	313	4	4	15	11	10	1
Novembre	139	576	306	287	16	3	270	261	7	2	13	4	4	2
Dicembre	121	528	278	262	10	6	250	238	11	1	13	7	7	2
ANNO	1572	6665	3445	3259	143	43	3220	3078	109	33	178	96	91	5

STATO CIVILE PER MESI.

Provincie.

NATI			MORTI										Eccedenza		MESI	
FEMMINE			TOTALE DEI MORTI	MASCHI					FEMMINE					dei nati sui morti		dei morti sui nati
TOTALE	Legittime	Illegittime ed esposte		TOTALE	Celibbi	Coniugati	Vedovi	Stato civile ignoto	TOTALE	Nubili	Coniugate	Vedove	Stato civile ignoto			
13	8	5	479	225	136	55	36	..	254	149	45	60	..	288	..	Gennaio
17	17	..	447	230	148	53	29	..	217	139	46	32	..	307	..	Febbraio
6	5	1	402	203	131	49	23	..	199	114	30	55	..	414	..	Marzo
7	6	1	358	177	134	29	14	..	181	110	37	33	1	417	..	Aprile
8	7	1	292	141	90	35	16	..	151	93	26	32	..	355	..	Maggio
10	9	1	279	131	80	33	18	..	148	101	25	22	..	276	..	Giugno
6	6	..	435	197	135	49	13	..	238	165	45	28	..	148	..	Luglio
8	7	1	423	226	166	42	18	..	197	148	21	28	..	167	..	Agosto
11	10	1	407	203	153	37	13	..	204	148	28	28	..	157	..	Settembre
9	9	..	424	218	156	36	26	..	206	149	29	28	..	165	..	Ottobre
14	12	2	475	228	136	62	30	..	247	153	47	47	..	195	..	Novembre
20	12	8	448	205	131	46	28	..	243	136	52	55	..	317	..	Dicembre
29	108	21	4869	2384	1596	524	264	..	2485	1605	431	448	1	3206	..	ANNO

ASCOLI PICENO.

13	8	5	479	225	136	55	36	..	254	149	45	60	..	288	..	Gennaio
17	17	..	447	230	148	53	29	..	217	139	46	32	..	307	..	Febbraio
6	5	1	402	203	131	49	23	..	199	114	30	55	..	414	..	Marzo
7	6	1	358	177	134	29	14	..	181	110	37	33	1	417	..	Aprile
8	7	1	292	141	90	35	16	..	151	93	26	32	..	355	..	Maggio
10	9	1	279	131	80	33	18	..	148	101	25	22	..	276	..	Giugno
6	6	..	435	197	135	49	13	..	238	165	45	28	..	148	..	Luglio
8	7	1	423	226	166	42	18	..	197	148	21	28	..	167	..	Agosto
11	10	1	407	203	153	37	13	..	204	148	28	28	..	157	..	Settembre
9	9	..	424	218	156	36	26	..	206	149	29	28	..	165	..	Ottobre
14	12	2	475	228	136	62	30	..	247	153	47	47	..	195	..	Novembre
20	12	8	448	205	131	46	28	..	243	136	52	55	..	317	..	Dicembre
29	108	21	4869	2384	1596	524	264	..	2485	1605	431	448	1	3206	..	ANNO

AVELLINO.

8	18	..	1063	522	364	109	49	..	541	311	108	122	..	417	..	Gennaio
4	13	1	922	475	341	90	44	..	447	284	80	83	..	488	..	Febbraio
8	17	1	883	446	296	99	50	1	437	263	94	80	..	522	..	Marzo
5	15	..	729	332	256	88	38	..	347	204	75	68	..	622	..	Aprile
8	8	..	714	352	247	85	20	..	362	210	78	74	..	661	..	Maggio
5	15	..	748	355	244	82	29	..	393	257	78	58	..	492	..	Giugno
8	8	..	898	428	322	80	26	..	470	348	72	50	..	442	..	Luglio
8	17	1	1020	507	375	101	31	..	513	372	69	72	..	431	..	Agosto
4	13	1	902	429	304	90	35	..	473	317	84	72	..	544	..	Settembre
9	18	1	878	432	313	81	38	..	446	292	83	71	..	620	..	Ottobre
9	8	1	888	432	279	100	53	..	456	279	87	90	..	733	..	Novembre
3	22	1	980	484	295	131	58	..	496	275	114	107	..	704	..	Dicembre
9	172	7	10625	5244	3636	1136	471	1	5381	3412	1022	947	..	6676	..	ANNO

ARI DELLE PUGLIE.

9	46	3	1973	1033	784	179	70	..	940	648	149	143	..	1128	..	Gennaio
2	48	4	1821	936	709	177	49	1	885	643	106	136	..	1042	..	Febbraio
8	38	..	1903	963	743	169	51	..	940	682	115	143	..	863	..	Marzo
8	37	1	1548	825	619	154	51	1	723	511	105	107	..	1223	..	Aprile
2	39	3	1630	801	623	133	45	..	829	611	130	88	..	1100	..	Maggio
3	31	2	1754	908	726	136	46	..	846	643	103	100	..	811	..	Giugno
6	45	1	1805	858	710	144	34	..	917	713	113	91	..	670	..	Luglio
6	32	4	1702	852	664	133	55	..	850	633	110	107	..	910	..	Agosto
6	46	..	1679	865	710	116	39	..	814	628	112	74	..	951	..	Settembre
9	57	2	1719	900	700	157	43	..	819	600	128	91	..	865	..	Ottobre
0	59	1	1868	945	715	156	74	..	923	645	142	136	..	1346	..	Novembre
4	31	3	1934	939	679	205	55	..	995	687	154	154	..	758	..	Dicembre
3	509	24	21336	10855	8382	1859	612	2	10481	7644	1467	1370	..	11667	..	ANNO

ELLUNO.

8	7	1	430	215	126	55	33	1	215	125	39	51	..	16	..	Gennaio
3	3	..	478	231	151	55	25	..	247	141	39	67	55	Febbraio
4	4	..	442	225	150	49	26	..	217	118	59	40	..	3	..	Marzo
1	1	..	364	178	123	32	23	..	186	119	35	32	..	97	..	Aprile
2	2	..	339	168	119	28	20	1	171	102	33	36	..	202	..	Maggio
3	13	..	333	188	114	54	20	..	145	89	31	25	..	280	..	Giugno
7	6	1	276	141	85	36	20	..	135	78	30	27	..	345	..	Luglio
5	13	2	299	159	94	46	19	..	140	93	23	24	..	412	..	Agosto
0	10	..	233	107	57	37	13	..	126	63	37	26	..	417	..	Settembre
1	3	1	311	161	101	45	15	..	150	89	37	24	..	339	..	Ottobre
3	8	1	381	209	158	29	22	..	172	103	31	38	..	195	..	Novembre
3	6	..	548	289	197	68	24	..	259	154	46	59	20	Dicembre
2	76	6	4434	2271	1475	534	260	2	2163	1274	440	449	..	2306	57	ANNO

TAVOLA II. — MOVIMENTO DELLO

Anno 1884.

MESI	MATRIMONI	NATI										NATI				
		TOTALE DEI NATI	MASCHI					FEMMINE					TOTALE DEI NATI-MORTI	MASCHI		
			TOTALE	Legittimi	Illegittimi riconosciuti da uno o da entrambi i genitori	Esposti ed illegittimi non riconosciuti	TOTALE	Legittime	Illegittime riconosciute da uno o da entrambi i genitori	Esposte ed illegittime non riconosciute	TOTALE	Legittimi		Illegittimi ed esposti		
Gennaio	199	915	460	451	4	5	455	445	5	5	18	10	10	..		
Febbraio	307	932	509	495	7	7	423	414	5	4	20	14	14	..		
Marzo	158	933	481	470	8	3	452	445	4	3	29	16	16	..		
Aprile	164	894	462	454	7	1	432	419	7	6	25	14	13	1		
Maggio	188	820	446	429	11	6	374	363	6	5	30	16	16	..		
Giugno	150	732	386	369	13	4	346	338	6	2	18	10	10	..		
Luglio	111	810	409	392	10	7	401	391	10	..	27	18	18	..		
Agosto	119	846	428	413	13	2	418	400	13	5	25	12	12	..		
Settembre	152	883	449	437	7	5	494	428	5	1	22	15	15	..		
Ottobre	211	934	488	480	4	4	446	435	6	5	11	5	5	..		
Novembre	194	985	473	465	6	2	512	495	12	5	26	13	13	..		
Dicembre	241	1011	503	489	9	5	508	501	5	2	15	7	7	..		
ANNO	2194	10693	5494	5344	99	51	5201	5074	84	43	266	150	149	1		

PROVINCIA DI

Gennaio	408	1177	591	578	1	12	586	571	3	12	53	27	27	..
Febbraio	614	1142	570	550	4	16	572	559	2	11	46	28	28	..
Marzo	265	1296	670	658	2	10	626	609	..	17	45	24	21	3
Aprile	206	1301	691	680	..	11	610	601	1	8	55	35	35	..
Maggio	223	1455	751	734	4	13	704	689	2	13	49	22	21	1
Giugno	93	1436	757	743	2	12	679	664	1	14	54	33	32	1
Luglio	92	1562	808	792	6	10	754	736	7	11	41	24	24	..
Agosto	157	1488	771	759	3	9	717	714	..	3	42	22	21	1
Settembre	146	1414	765	743	4	18	649	643	1	5	44	23	23	..
Ottobre	182	1364	659	654	2	3	705	694	2	9	48	31	31	..
Novembre	323	1800	649	634	3	12	651	643	4	4	45	22	22	..
Dicembre	290	1327	690	677	1	12	637	620	3	14	52	27	26	1
ANNO	2999	16262	8372	8202	32	138	7890	7743	26	121	574	318	311	7

PROVINCIA

Gennaio	211	1333	698	587	78	33	635	542	55	38	54	28	24	4
Febbraio	317	1415	734	630	68	36	681	568	84	29	53	30	20	10
Marzo	298	1637	849	722	81	46	788	675	80	33	56	32	24	8
Aprile	302	1540	764	661	72	31	776	665	81	30	51	29	19	10
Maggio	311	1433	731	627	64	40	702	614	64	24	46	31	27	4
Giugno	340	1236	649	546	65	38	587	496	60	31	34	18	16	2
Luglio	232	1356	709	592	81	36	647	542	68	37	38	19	14	5
Agosto	243	1319	691	579	74	38	628	529	72	27	49	28	20	8
Settembre	238	1342	692	576	84	32	650	551	68	31	43	28	21	7
Ottobre	246	1265	615	525	57	33	650	548	73	29	55	36	23	15
Novembre	318	1212	608	503	75	30	604	493	70	41	47	35	28	7
Dicembre	382	1196	621	508	76	37	575	480	62	33	46	29	21	8
ANNO	3438	16284	8361	7056	875	430	7923	6703	837	383	572	343	257	86

PROVINCIA

Gennaio	372	1080	583	559	13	11	497	469	17	11	65	40	35	5
Febbraio	595	1179	615	588	14	13	564	536	19	9	68	37	35	2
Marzo	334	1355	699	671	18	10	656	626	24	6	60	31	29	2
Aprile	269	1419	724	698	9	17	695	664	12	19	49	34	30	4
Maggio	197	1617	865	830	13	22	752	724	10	18	90	59	56	3
Giugno	140	1564	813	790	9	14	751	720	11	20	54	30	29	1
Luglio	188	1596	801	770	14	17	795	766	14	15	77	50	47	3
Agosto	214	1518	766	743	13	10	752	725	11	16	74	42	37	5
Settembre	204	1508	752	722	13	17	756	725	11	20	73	43	42	1
Ottobre	228	1413	743	714	21	8	676	644	14	12	51	27	24	3
Novembre	539	1210	610	581	23	6	600	563	27	10	58	27	25	2
Dicembre	455	1185	628	606	15	7	557	541	13	3	62	30	28	2
ANNO	3665	16644	8599	8272	175	152	8045	7703	183	159	781	450	417	33

PROVINCIA

Gennaio	372	1080	583	559	13	11	497	469	17	11	65	40	35	5
Febbraio	595	1179	615	588	14	13	564	536	19	9	68	37	35	2
Marzo	334	1355	699	671	18	10	656	626	24	6	60	31	29	2
Aprile	269	1419	724	698	9	17	695	664	12	19	49	34	30	4
Maggio	197	1617	865	830	13	22	752	724	10	18	90	59	56	3
Giugno	140	1564	813	790	9	14	751	720	11	20	54	30	29	1
Luglio	188	1596	801	770	14	17	795	766	14	15	77	50	47	3
Agosto	214	1518	766	743	13	10	752	725	11	16	74	42	37	5
Settembre	204	1508	752	722	13	17	756	725	11	20	73	43	42	1
Ottobre	228	1413	743	714	21	8	676	644	14	12	51	27	24	3
Novembre	539	1210	610	581	23	6	600	563	27	10	58	27	25	2
Dicembre	455	1185	628	606	15	7	557	541	13	3	62	30	28	2
ANNO	3665	16644	8599	8272	175	152	8045	7703	183	159	781	450	417	33

STATO CIVILE PER MESI.

Provincie.

MORTI			MORTI											Eccedenza		MESI
FEMMINE			TOTALE DEI MORTI	MASCHI					FEMMINE					dei nati sui morti	dei morti sui nati	
TOTALE	Legittime	Illegittime ed esposte		TOTALE	Celibi	Coniugati	Vedovi	Stato civile ignoto	TOTALE	Nubili	Coniugate	Vedove	Stato civile ignoto			

BENEVENTO.

8	7	1	610	286	174	76	36	..	324	186	61	77	..	305	..	Gennaio
6	6	..	589	293	210	58	25	..	296	184	56	56	..	343	..	Febbraio
13	13	..	520	262	169	62	31	..	258	148	52	58	..	413	..	Marzo
11	11	..	453	223	131	66	26	..	290	137	50	43	..	441	..	Aprile
14	14	..	434	208	128	63	17	..	296	126	55	45	..	386	..	Maggio
8	8	..	422	204	138	49	16	1	218	135	42	41	..	310	..	Giugno
9	8	1	528	279	210	52	17	..	249	160	43	46	..	282	..	Luglio
13	13	..	632	310	227	58	23	2	322	239	45	38	..	214	..	Agosto
7	7	..	497	243	175	55	13	..	254	172	37	45	..	386	..	Settembre
6	6	..	504	250	182	49	19	..	254	150	57	47	..	430	..	Ottobre
3	13	..	533	266	174	66	26	..	267	143	48	76	..	452	..	Novembre
8	8	..	607	295	156	89	50	..	312	169	73	70	..	404	..	Dicembre
6	114	2	6329	3119	2074	743	299	3	3210	1949	619	642	..	4366	..	ANNO

DI BERGAMO.

6	25	1	1303	656	446	125	85	..	647	423	105	119	126	Gennaio
8	17	1	1085	505	346	93	66	..	580	374	107	99	..	57	..	Febbraio
0	21	..	1132	587	402	106	79	..	545	364	100	81	..	164	..	Marzo
1	19	1	1014	480	324	100	56	..	534	344	108	82	..	287	..	Aprile
7	27	..	930	452	302	91	59	..	478	318	101	59	..	525	..	Maggio
1	21	..	957	480	309	109	71	..	477	290	105	82	..	479	..	Giugno
7	16	1	974	479	355	77	47	..	495	337	98	60	..	588	..	Luglio
0	18	2	1224	641	426	136	79	..	583	378	128	77	..	264	..	Agosto
1	21	..	1241	664	391	191	82	..	577	335	149	93	..	173	..	Settembre
7	17	..	844	441	266	112	63	..	403	216	114	73	..	520	..	Ottobre
3	23	..	822	411	246	104	61	..	411	211	97	103	..	478	..	Novembre
5	25	..	928	456	277	113	66	..	472	242	125	105	..	399	..	Dicembre
6	250	6	12454	6252	4081	1357	814	..	6202	3832	1337	1033	..	3934	126	ANNO

DI BOLOGNA.

3	18	8	1186	579	382	137	60	..	607	358	127	122	..	147	..	Gennaio
3	18	5	1287	663	467	123	72	1	624	393	120	111	..	128	..	Febbraio
1	16	8	1287	668	463	126	78	1	619	410	102	107	..	350	..	Marzo
2	17	5	1069	540	359	113	68	..	529	331	96	102	..	471	..	Aprile
5	11	4	985	524	330	117	77	..	461	263	117	81	..	448	..	Maggio
5	13	3	893	448	272	122	54	..	445	256	106	83	..	343	..	Giugno
5	15	4	1100	576	374	134	67	1	524	332	107	85	..	256	..	Luglio
5	16	5	1046	515	364	107	44	..	531	356	102	73	..	273	..	Agosto
5	11	4	1011	491	358	84	49	..	520	338	105	76	1	331	..	Settembre
5	17	2	1074	570	374	128	66	2	504	298	107	99	..	191	..	Ottobre
5	11	1	989	492	314	117	61	..	497	280	103	114	..	223	..	Novembre
5	13	4	1071	503	299	135	68	1	568	295	137	136	..	125	..	Dicembre
5	176	53	12998	6569	4356	1443	764	6	6429	3910	1329	1189	1	3286	..	ANNO

DI BRESCIA.

5	20	5	1119	607	383	134	90	..	512	263	129	120	39	Gennaio
5	29	2	1208	629	420	125	84	..	579	339	130	110	29	Febbraio
5	24	5	1370	693	468	136	89	..	677	416	132	128	1	..	15	Marzo
5	13	2	1176	594	401	116	77	..	582	356	109	117	..	243	..	Aprile
5	29	2	1112	555	325	147	83	..	557	317	134	106	..	505	..	Maggio
5	24	..	1170	578	366	133	79	..	592	355	138	99	..	394	..	Giugno
5	26	1	1207	625	440	117	68	..	582	378	121	83	..	389	..	Luglio
5	30	2	1158	540	383	107	49	1	618	422	120	76	..	360	..	Agosto
5	27	3	912	493	321	117	55	..	419	229	123	67	..	596	..	Settembre
5	21	3	982	503	303	123	77	..	479	270	126	83	..	431	..	Ottobre
5	27	4	917	464	260	133	70	1	453	216	113	124	..	293	..	Novembre
5	31	1	1060	515	289	125	101	..	545	276	124	145	..	125	..	Dicembre
5	301	30	13391	6796	4359	1513	922	2	6595	3837	1499	1258	1	3336	83	ANNO

TAVOLA II. — MOVIMENTO DELLO

Anno 1884.

MESI	MATRIMONI	NATI										NATI —				
		TOTALE DEI NATI	MASCHI					FEMMINE					TOTALE DEI NATI-MORTI	MASCHI		
			TOTALE	Legittimi	Illegittimi riconosciuti o da entrambi i genitori	Esposti ed illegittimi riconosciuti	TOTALE	Legittime	Illegittime riconosciute da uno o da entrambi i genitori	Esposte ed illegittime non riconosciute	TOTALE	Legittimi		Illegittimi ed esposti		
Gennaio	239	1529	760	649	97	14	769	666	86	17	44	22	17	5		
Febbraio	350	1419	740	626	97	17	679	578	85	16	27	21	15	6		
Marzo	250	1331	692	610	68	14	639	557	69	13	20	16	14	2		
Aprile	249	1088	573	508	53	12	515	460	45	10	22	11	8	3		
Maggio	253	1005	501	421	67	13	504	427	64	13	16	9	7	2		
Giugno	250	1053	524	463	52	9	529	457	63	9	21	11	10	1		
Luglio	215	1110	581	508	67	6	529	462	58	9	22	16	13	3		
Agosto	243	1280	675	591	74	10	605	515	78	12	29	18	12	6		
Settembre	263	1278	699	604	84	11	579	524	47	8	30	18	17	1		
Ottobre	360	1405	723	625	88	10	682	606	68	8	27	15	14	1		
Novembre	371	1549	841	740	87	14	708	624	70	14	30	18	17	1		
Dicembre	383	1639	867	760	95	12	772	671	83	18	46	24	20	4		
ANNO	3426	15686	8176	7105	929	142	7510	6547	816	147	334	199	164	35		

PROVINCIA

Gennaio	245	1265	666	627	15	24	599	566	8	25	31	18	18	5
Febbraio	262	1286	656	612	16	28	630	577	12	41	33	23	18	5
Marzo	119	1205	631	590	14	27	574	523	12	39	41	18	18	1
Aprile	181	981	445	414	11	20	486	465	3	18	41	22	21	1
Maggio	221	912	489	461	5	23	423	398	6	19	33	15	14	1
Giugno	182	973	529	490	10	29	444	405	10	29	33	20	19	1
Luglio	140	1014	536	495	11	30	478	441	6	31	29	16	14	2
Agosto	169	1020	529	496	14	19	491	457	8	26	34	21	18	3
Settembre	251	1095	566	529	11	26	529	503	5	21	32	20	17	3
Ottobre	315	1084	562	527	12	23	522	488	10	24	33	22	21	1
Novembre	310	1207	577	536	11	30	630	579	14	37	39	25	23	2
Dicembre	152	1176	557	518	11	28	619	570	14	35	39	23	21	2
ANNO	2547	13168	6743	6295	141	307	6425	5972	108	345	418	241	222	19

PROVINCIA DI

Gennaio	289	1405	721	689	10	22	684	662	6	16	29	19	17	2
Febbraio	460	1568	804	778	14	12	764	742	10	12	30	18	18	1
Marzo	293	1532	783	756	11	16	749	730	11	8	38	15	15	1
Aprile	259	1470	763	744	11	8	707	678	10	19	39	19	19	1
Maggio	317	1349	713	681	12	20	636	619	5	12	32	17	16	1
Giugno	244	1274	631	605	7	19	943	615	15	13	22	18	17	1
Luglio	218	1209	648	626	11	11	561	543	6	12	25	15	15	1
Agosto	206	1193	622	607	5	10	571	549	7	15	31	16	16	1
Settembre	260	1290	657	638	9	10	633	613	13	7	43	21	18	3
Ottobre	317	1279	651	633	8	10	628	609	6	13	33	16	15	1
Novembre	377	1385	702	686	7	9	683	651	9	23	36	16	16	1
Dicembre	422	1402	703	672	7	24	699	680	2	17	35	22	21	1
ANNO	3662	16356	8398	8115	112	171	7958	7691	100	167	399	212	203	9

PROVINCIA DI

Gennaio	534	2907	1142	1103	22	17	1165	1120	20	25	75	44	41	3
Febbraio	673	2474	1301	1250	24	27	1173	1134	17	22	92	47	44	3
Marzo	496	2591	1352	1316	16	20	1239	1202	13	24	79	49	47	2
Aprile	365	2378	1218	1172	28	18	1160	1108	29	23	67	40	36	2
Maggio	506	2324	1190	1143	24	23	1134	1076	28	30	70	47	44	3
Giugno	444	2125	1087	1056	12	19	1038	992	18	28	84	47	45	2
Luglio	391	2269	1154	1110	21	23	1115	1082	14	19	89	54	48	0
Agosto	484	2296	1207	1170	21	16	1089	1053	10	26	74	44	44	1
Settembre	541	2358	1236	1187	17	32	1122	1086	21	15	81	39	36	3
Ottobre	694	2465	1334	1307	8	19	1131	1093	24	14	77	47	42	5
Novembre	776	2724	1359	1304	22	33	1365	1321	20	24	73	39	37	2
Dicembre	663	2793	1367	1318	13	36	1426	1396	9	21	103	61	58	3
ANNO	6567	29104	14947	14436	228	285	14157	13663	223	271	964	558	522	36

PROVINCIA

STATO CIVILE PER MESI.

Province.

MORTI			MORTI											Eccedenza		MESI
FEMMINE			TOTALE DEI MORTI	MASCHI					FEMMINE					del nati sui morti	del morti sui nati	
TOTALE	Legittime	Illegittime ed esposte		TOTALE	Celibi	Coniugati	Vedovi	Stato civile ignoto	TOTALE	Nabili	Coniugate	Vedove	Stato civile ignoto			
22	19	3	968	493	267	151	73	2	475	239	100	134	2	561	..	Gennaio
6	5	1	820	441	257	119	63	2	379	206	79	94	..	599	..	Febbraio
4	4	..	860	436	250	118	68	..	424	213	107	104	..	471	..	Marzo
11	9	2	787	416	244	124	44	4	371	182	105	84	..	301	..	Aprile
7	5	2	747	413	252	113	39	9	334	180	70	84	..	258	..	Maggio
10	6	4	715	351	227	101	23	..	364	222	68	73	1	338	..	Giugno
6	5	1	992	501	374	101	25	1	491	340	79	71	1	118	..	Luglio
11	9	2	1411	716	579	95	39	3	695	532	74	87	2	..	131	Agosto
12	10	2	1271	690	473	114	29	4	651	486	86	78	1	7	..	Settembre
12	12	..	1073	582	372	113	44	3	541	350	100	91	..	332	..	Ottobre
12	9	3	934	479	299	131	47	2	455	279	83	93	..	615	..	Novembre
22	20	2	937	476	276	150	47	3	461	242	115	104	..	702	..	Dicembre
135	113	22	11515	5874	3870	1430	541	33	5641	3471	1066	1097	7	4302	131	ANNO
CALTANISSETTA.																
13	11	2	750	404	296	85	23	..	346	234	43	69	..	515	..	Gennaio
10	9	1	582	302	211	73	18	..	280	193	36	51	..	704	..	Febbraio
23	22	1	553	274	192	64	18	..	279	193	45	41	..	652	..	Marzo
19	17	2	504	240	174	56	9	1	264	199	35	30	..	427	..	Aprile
18	13	5	513	245	178	53	13	1	268	199	36	33	..	399	..	Maggio
13	13	..	581	308	232	61	15	..	273	210	34	29	..	392	..	Giugno
13	11	2	880	440	364	60	13	3	440	355	47	37	1	134	..	Luglio
13	12	1	795	391	333	46	12	..	404	321	46	37	..	225	..	Agosto
12	12	..	685	360	292	53	14	1	325	247	35	43	..	410	..	Settembre
11	11	..	696	354	271	59	21	3	342	255	46	40	1	388	..	Ottobre
16	16	..	707	350	285	52	12	1	357	260	44	53	..	500	..	Novembre
16	15	1	748	380	285	78	16	1	368	254	48	66	..	428	..	Dicembre
177	162	15	7994	4048	3113	740	184	11	3946	2920	495	529	2	5174	..	ANNO
CAMPOBASSO.																
10	10	..	1028	522	343	128	48	3	506	265	111	128	2	377	..	Gennaio
12	12	..	888	423	306	80	35	2	465	291	80	94	..	690	..	Febbraio
23	22	1	929	453	291	115	46	1	476	284	93	99	..	603	..	Marzo
20	20	..	846	461	314	97	49	1	385	215	93	77	..	624	..	Aprile
15	14	1	753	366	247	92	27	..	387	236	70	79	2	596	..	Maggio
10	10	..	754	369	235	97	37	..	385	224	94	67	..	520	..	Giugno
10	10	..	1093	559	408	124	25	2	534	396	67	71	..	116	..	Luglio
15	13	2	1324	633	480	112	41	..	691	464	134	93	131	Agosto
22	22	..	905	459	333	90	36	..	446	310	68	68	..	385	..	Settembre
17	17	..	825	401	273	89	36	3	424	276	69	79	..	454	..	Ottobre
20	19	1	888	387	250	91	46	..	451	277	76	98	..	547	..	Novembre
13	13	..	814	380	253	83	44	..	434	236	93	105	..	588	..	Dicembre
87	182	5	10997	5413	3733	1198	470	12	5584	3474	1048	1058	4	5490	131	ANNO
DI CASERTA.																
31	25	6	1910	960	579	256	121	4	950	498	216	235	1	397	..	Gennaio
45	44	1	1470	739	472	183	80	4	731	444	135	151	1	1004	..	Febbraio
30	29	1	1474	751	476	175	95	5	723	409	153	160	1	1117	..	Marzo
27	25	2	1233	646	377	192	73	4	587	325	125	137	..	1145	..	Aprile
23	20	3	1216	613	386	164	61	2	603	380	118	105	..	1108	..	Maggio
37	35	2	1301	657	448	158	49	2	644	401	117	126	..	824	..	Giugno
35	33	2	1666	817	602	169	43	3	849	628	106	113	2	603	..	Luglio
30	28	2	1713	897	670	168	55	4	816	578	118	120	..	583	..	Agosto
42	39	3	1672	847	586	196	64	1	825	529	161	135	..	686	..	Settembre
30	30	..	1635	835	576	194	64	1	800	527	143	127	3	830	..	Ottobre
34	32	2	1667	823	517	216	90	..	844	465	173	205	1	1057	..	Novembre
42	40	2	1705	858	500	248	108	2	907	486	198	222	1	1028	..	Dicembre
06	380	26	18722	9443	6189	2319	903	32	9279	5670	1763	1836	10	10382	..	ANNO

Anno 1884.

MESI	MATRIMONI	NATI										NATI				
		TOTALE DEI NATI	MASCHI					FEMMINE					TOTALE DEI NATI-MORTI	MASCHI		
			Totale	Legittimi	Illegittimi riconosciuti da uno o da entrambi i genitori	Esposti ed illegittimi non riconosciuti	Totale	Legittime	Illegittime riconosciute da uno o da entrambi i genitori	Esposte ed illegittime non riconosciute	Totale	Legittimi		Illegittimi ed esposti		
Gennaio	471	2523	1361	1266	49	66	1142	1055	34	53	88	54	53	1		
Febbraio	610	2413	1231	1128	44	59	1182	1076	35	71	54	32	30	2		
Marzo	266	2310	1151	1043	53	55	1159	1056	35	68	66	40	36	4		
Aprile	340	1909	986	893	37	56	923	842	27	54	83	46	37	9		
Maggio	465	2006	1043	975	27	41	963	865	34	64	56	28	27	1		
Giugno	384	2013	1049	964	43	42	964	878	30	56	55	37	35	2		
Luglio	349	1884	921	851	40	30	963	879	30	54	72	41	37	4		
Agosto	340	2046	1041	947	44	50	1005	906	40	59	56	35	31	4		
Settembre	505	2021	1025	936	39	50	996	921	33	42	65	53	45	8		
Ottobre	539	1984	1009	919	36	54	975	894	35	45	66	41	40	1		
Novembre	601	2243	1155	1062	41	52	1088	989	39	60	63	32	29	3		
Dicembre	328	2192	1062	965	47	50	1130	1040	34	56	85	47	42	5		
ANNO	5198	25544	13054	11949	500	605	12490	11401	407	682	809	486	442	44		

PROVINCIA

Gennaio	298	1521	805	752	28	25	716	646	37	33	22	15	14	1
Febbraio	406	1571	794	734	34	26	777	735	25	27	27	16	12	4
Marzo	249	1772	925	856	34	35	847	784	29	34	30	19	18	1
Aprile	215	1885	726	655	36	35	659	623	16	20	20	13	9	4
Maggio	254	1219	626	577	21	28	593	532	29	32	20	14	14	1
Giugno	246	1192	599	551	26	22	593	550	18	25	20	12	9	3
Luglio	215	1270	641	592	24	25	629	578	22	29	19	9	9	1
Agosto	269	1375	716	666	30	20	659	604	29	26	19	12	10	2
Settembre	298	1478	762	707	28	27	716	662	27	27	11	8	7	2
Ottobre	365	1470	749	694	29	26	721	669	34	18	25	17	14	1
Novembre	413	1617	843	789	33	21	774	719	30	25	24	15	12	3
Dicembre	420	1573	818	758	33	27	755	696	32	27	27	17	15	3
ANNO	3648	17443	9004	8331	356	317	8439	7788	328	323	264	167	143	24

PROVINCIA

Gennaio	222	1303	651	630	10	11	652	629	9	14	40	20	20	1
Febbraio	332	1485	783	750	14	19	702	676	12	14	39	20	19	1
Marzo	258	1552	776	744	16	16	776	757	11	8	34	23	22	1
Aprile	299	1414	737	711	13	13	677	646	11	20	44	23	22	1
Maggio	290	1311	690	656	15	19	621	597	9	15	40	24	24	1
Giugno	207	1094	535	513	10	12	559	536	10	13	27	17	17	1
Luglio	206	1070	557	526	18	13	513	490	13	10	39	21	20	1
Agosto	193	1028	543	520	10	13	485	459	11	15	33	15	15	1
Settembre	286	966	499	474	13	12	467	446	7	14	34	22	22	1
Ottobre	309	1073	552	533	8	11	521	495	13	13	38	20	18	2
Novembre	331	1358	687	662	10	15	671	641	10	20	36	11	11	1
Dicembre	443	1415	721	693	12	16	694	671	9	14	39	24	21	3
ANNO	3306	15069	7731	7412	149	170	7338	7043	125	170	443	240	231	9

PROVINCIA

Gennaio	1372	1247	622	609	4	9	625	618	4	3	38	26	26	1
Febbraio	834	1309	660	653	2	5	649	636	5	8	45	25	24	1
Marzo	164	1318	672	664	2	6	646	633	3	10	48	32	32	1
Aprile	317	1427	738	724	5	9	689	680	..	9	45	29	27	2
Maggio	255	1571	835	816	1	18	736	727	3	6	51	27	27	1
Giugno	104	1589	803	790	5	8	786	773	1	12	58	39	39	1
Luglio	111	1727	861	849	1	11	866	855	2	9	55	25	24	1
Agosto	139	1883	941	931	1	9	942	933	3	6	56	33	33	1
Settembre	149	2009	993	980	5	8	1016	1006	6	4	53	31	31	1
Ottobre	215	1949	1015	1004	2	9	954	922	2	10	59	32	32	1
Novembre	269	1723	875	863	5	7	848	840	3	5	52	33	33	1
Dicembre	293	1564	800	790	6	4	764	757	4	3	30	25	24	1
ANNO	4222	19316	9815	9673	39	103	9501	9380	36	85	599	357	352	5

TATO CIVILE PER MESI.

Provincie.

ORTI			MORTI										Eccedenza		MESI
FEMMINE			MASCHI					FEMMINE					del nati sui morti	del morti sui nati	
TOTALE	Legittime	Illegittime ed esposte	TOTALE	Celibbi	Coniugati	Vedovi	Stato civile ignoto	TOTALE	Nubili	Coniugate	Vedove	Stato civile ignoto			

DI CATANIA.

4	29	5	1358	681	431	181	67	2	677	411	114	151	1	1165	..	Gennaio
2	17	5	1041	553	355	146	51	1	488	290	85	113	..	1372	..	Febbraio
6	22	4	1120	568	376	146	45	1	552	364	84	104	..	1190	..	Marzo
7	30	7	1027	503	356	116	28	3	524	359	82	82	1	882	..	Aprile
8	25	3	1084	576	391	144	41	..	508	369	72	66	1	922	..	Maggio
8	16	2	1290	613	493	94	26	..	677	505	96	76	..	793	..	Giugno
1	25	6	1818	937	778	196	32	1	881	695	85	100	1	66	..	Luglio
2	15	6	1447	719	577	114	27	1	798	569	83	76	..	599	..	Agosto
2	12	..	1217	611	462	117	30	2	606	467	69	68	2	804	..	Settembre
5	21	4	1113	545	392	120	33	..	568	397	85	85	1	871	..	Ottobre
1	27	4	1160	578	428	108	41	1	582	407	87	87	1	1083	..	Novembre
8	35	3	1216	586	405	141	34	6	630	433	83	114	..	976	..	Dicembre
3	274	49	14891	7470	5444	1553	455	18	7421	5266	1025	1122	8	10653	..	ANNO

DI CATANZARO.

6	1	1405	743	500	182	60	1	662	391	120	150	1	116	..	Gennaio
8	3	1139	593	418	130	44	1	546	342	86	117	1	432	..	Febbraio
11	..	1066	535	353	137	45	..	531	351	86	94	..	706	..	Marzo
6	1	1084	574	340	173	58	3	510	286	94	130	..	301	..	Aprile
5	1	972	505	330	133	42	..	467	268	88	111	..	324	..	Maggio
7	1	868	454	312	122	19	1	414	257	79	78	..	247	..	Giugno
8	2	980	493	351	115	25	2	487	333	73	80	1	290	..	Luglio
6	1	1096	543	413	104	26	..	553	397	74	82	..	279	..	Agosto
3	..	1086	528	361	130	37	..	558	395	84	79	..	392	..	Settembre
8	..	1000	517	373	112	32	..	483	330	79	74	..	470	..	Ottobre
7	2	1147	598	397	151	49	1	549	348	98	102	1	470	..	Novembre
9	1	1183	557	348	156	53	..	576	352	102	122	..	440	..	Dicembre
84	13	12976	6640	4496	1645	490	9	6336	4050	1063	1219	4	4467	..	ANNO

DI CHIETI.

0	20	..	932	466	344	84	38	..	466	294	88	83	1	371	..	Gennaio
9	19	..	852	421	297	91	33	..	431	266	86	79	..	633	..	Febbraio
1	11	..	765	382	272	79	31	..	383	249	81	53	..	787	..	Marzo
1	19	2	685	350	239	76	35	..	335	199	70	66	..	729	..	Aprile
6	15	1	732	375	266	78	31	..	357	220	75	62	..	579	..	Maggio
0	10	..	780	379	249	97	33	..	401	256	77	68	..	314	..	Giugno
8	16	2	991	496	375	88	33	..	495	359	79	57	..	79	..	Luglio
8	16	2	892	437	320	93	24	..	455	312	76	67	..	136	..	Agosto
2	11	1	720	355	263	71	21	..	365	249	66	50	..	246	..	Settembre
8	17	1	786	396	290	73	33	..	390	259	74	57	..	287	..	Ottobre
5	25	..	867	401	279	82	40	..	466	297	88	81	..	491	..	Novembre
5	13	2	885	456	293	108	54	1	429	261	89	79	..	530	..	Dicembre
3	192	11	9887	4914	3487	1020	406	1	4973	3221	949	802	1	5182	..	ANNO

DI COMO.

2	12	..	1218	603	360	164	79	..	615	352	125	138	..	29	..	Gennaio
0	20	..	1181	583	394	129	60	..	598	384	126	88	..	128	..	Febbraio
6	15	1	1110	547	335	135	77	..	563	327	133	108	..	208	..	Marzo
6	13	3	955	463	270	123	70	..	492	277	119	96	..	472	..	Aprile
4	24	..	888	442	251	115	76	..	446	232	134	90	..	683	..	Maggio
0	17	2	935	483	305	117	61	..	452	273	101	78	..	654	..	Giugno
0	30	..	1032	492	321	103	67	1	540	311	141	88	..	695	..	Luglio
3	23	..	1109	560	402	112	46	..	549	360	118	71	..	774	..	Agosto
2	22	..	1002	468	316	108	44	..	534	322	130	82	..	1007	..	Settembre
7	26	1	921	450	269	107	73	1	471	268	120	83	..	1028	..	Ottobre
9	18	1	1025	497	306	125	66	..	528	280	141	107	..	698	..	Novembre
4	14	..	1129	571	312	147	112	..	558	281	144	133	..	435	..	Dicembre
2	234	8	12505	6159	3841	1485	831	2	6346	3667	1522	1157	..	6811	..	ANNO

TAVOLA II. — MOVIMENTO DELLO

Anno 1884.

MESI	MATRIMONI	NATI										NATI				
		TOTALE DEI NATI	MASCHI					FEMMINE					TOTALE DEI NATI-MORTI	MASCHI		
			Totale	Legittimi	Illegittimi riconosciuti da uno o da entrambi i genitori	Esposti ed illegittimi non riconosciuti	TOTALE	Legittime	Illegittime riconosciute da uno o da entrambi i genitori	Esposte ed illegittime non riconosciute	TOTALE	Legittimi		Illegittimi ed esposti		
PROVINCIA																
Gennaio	266	1577	844	759	31	54	733	653	27	53	27	8	8			
Febbraio	448	1719	872	776	51	45	847	748	43	56	33	23	20			
Marzo	261	1766	925	823	35	67	841	727	30	84	28	14	12			
Aprile	273	1588	769	685	40	44	819	735	28	56	21	16	13			
Maggio	303	1329	692	616	26	50	637	569	28	40	21	12	12			
Giugno	249	1412	693	629	25	39	719	633	33	53	23	13	13			
Luglio	301	1519	787	718	23	46	732	659	29	44	29	14	14			
Agosto	420	1498	814	718	39	57	684	610	26	48	31	20	20			
Settembre	444	1494	773	672	33	68	721	639	41	41	23	11	10			
Ottobre	465	1594	816	728	34	54	778	699	29	50	24	14	11			
Novembre	383	1657	856	773	32	51	801	722	31	48	29	15	14			
Dicembre	343	1487	759	674	27	58	728	651	33	44	42	27	24			
ANNO	4156	18640	9600	8571	396	633	9040	8045	378	617	331	187	171			
PROVINCIA DI																
Gennaio	486	784	414	398	4	12	370	361	4	5	32	17	17			
Febbraio	541	762	375	364	4	7	387	379	4	4	40	18	17			
Marzo	183	828	419	411	1	7	409	402	2	5	48	24	24			
Aprile	130	855	457	441	2	14	398	392	1	5	46	22	22			
Maggio	108	931	465	454	3	8	466	457	1	8	40	27	25			
Giugno	70	898	456	444	3	9	442	431	1	10	47	22	22			
Luglio	47	1043	540	529	3	8	503	493	1	9	49	24	23			
Agosto	55	1160	584	577	2	5	576	563	4	9	43	24	24			
Settembre	66	1083	545	536	2	7	538	528	3	7	40	24	23			
Ottobre	118	1074	558	552	3	3	516	505	2	9	42	27	27			
Novembre	393	825	445	437	2	6	380	375	1	4	43	24	24			
Dicembre	216	857	444	437	1	6	413	409	1	3	32	19	19			
ANNO	2363	11100	5702	5580	30	92	5398	5295	25	78	502	272	267			
PROVINCIA																
Gennaio	556	1905	968	947	2	17	939	921	5	13	86	52	45			
Febbraio	802	1838	953	932	6	15	885	862	8	15	76	44	41			
Marzo	392	2073	1045	1022	5	18	1028	1003	5	20	88	50	48			
Aprile	554	2140	1112	1091	3	18	1028	1003	5	20	81	50	48			
Maggio	468	2165	1122	1089	4	29	1043	1021	4	18	81	47	46			
Giugno	321	1926	992	970	4	18	934	903	9	22	61	34	34			
Luglio	243	1999	1018	991	9	18	981	953	4	24	70	43	41			
Agosto	231	2218	1113	1099	4	10	1105	1077	3	25	70	42	40			
Settembre	294	1974	992	968	2	22	982	964	2	16	74	42	41			
Ottobre	291	1900	933	905	8	20	967	940	8	19	86	36	35			
Novembre	332	1715	873	856	3	14	842	812	7	23	57	52	51			
Dicembre	320	1862	936	914	5	17	926	903	2	21	78	48	46			
ANNO	4774	23715	12055	11784	55	216	11660	11362	62	236	917	540	516			
PROVINCIA																
Gennaio	161	776	415	284	103	28	361	251	93	17	46	26	18			
Febbraio	174	961	518	367	119	32	443	327	94	22	27	11	10			
Marzo	273	1043	513	368	121	24	530	381	132	17	41	29	20			
Aprile	252	946	492	355	112	25	454	332	98	24	26	17	9			
Maggio	288	901	446	335	94	17	455	335	94	26	24	17	15			
Giugno	230	722	408	304	83	21	314	227	76	11	19	10	8			
Luglio	120	850	434	320	97	17	416	315	89	12	37	23	16			
Agosto	172	931	485	336	114	35	446	316	98	32	27	15	13			
Settembre	116	930	468	347	110	11	462	320	116	26	21	14	11			
Ottobre	118	725	396	280	96	20	329	223	34	12	31	21	13			
Novembre	189	670	347	245	79	23	323	235	66	22	27	14	12			
Dicembre	193	665	350	253	77	20	315	219	84	12	24	10	7			
ANNO	2286	10120	5272	3794	1205	273	4848	3481	1134	233	350	207	152			

TATO CIVILE PER MESI.

Province.

NATI			MORTI										Eccedenza		MESI	
FEMMINE			TOTALE DEI MORTI	MASCHI					FEMMINE					dei nati sui morti		dei morti sui nati
TOTALE	Legittime	Illegittime ed esposte		TOTALE	Celibbi	Coniugati	Vedovi	Stato civile ignoto	TOTALE	Nubili	Coniugate	Vedove	Stato civile ignoto			

COSENZA.

19	17	2	1095	540	307	164	69	..	555	288	117	150	..	482	..	Gennaio
10	7	3	949	466	305	118	43	..	483	292	82	109	..	770	..	Febbraio
14	12	2	975	503	347	121	34	1	472	273	75	124	..	791	..	Marzo
5	4	1	979	464	298	123	42	1	515	322	77	115	1	609	..	Aprile
9	8	1	964	480	329	124	27	..	484	299	86	98	1	365	..	Maggio
10	8	2	871	434	312	103	18	1	437	289	69	78	1	541	..	Giugno
15	13	2	1049	516	381	112	23	..	533	391	70	71	1	470	..	Luglio
11	11	..	1159	549	426	96	27	..	610	425	101	84	..	339	..	Agosto
12	12	..	1052	507	395	93	19	..	545	397	72	76	..	442	..	Settembre
10	9	1	1171	569	418	115	35	1	602	424	99	79	..	423	..	Ottobre
14	14	..	1202	591	411	120	60	..	611	381	98	132	..	455	..	Novembre
15	12	3	1155	590	385	156	48	1	565	334	100	130	1	332	..	Dicembre
14	127	17	12621	6209	4314	1445	445	5	6412	4115	1046	1246	5	6019	..	ANNO

REMONA.

5	14	1	804	425	279	84	61	1	379	221	68	90	20	Gennaio
2	22	..	779	410	276	96	38	..	369	236	75	58	17	Febbraio
4	24	..	714	356	238	85	33	..	358	215	80	63	..	114	..	Marzo
4	24	..	663	335	216	77	42	..	328	180	83	65	..	192	..	Aprile
3	13	..	695	345	219	84	41	1	350	235	58	57	..	236	..	Maggio
5	25	..	668	331	214	77	40	..	337	210	77	50	..	230	..	Giugno
5	25	..	648	362	242	81	39	..	286	178	66	42	..	395	..	Luglio
9	19	..	590	285	191	61	33	..	305	199	63	43	..	570	..	Agosto
6	15	1	624	331	175	101	53	2	293	160	99	34	..	459	..	Settembre
5	15	..	677	344	192	90	62	..	333	168	99	66	..	397	..	Ottobre
9	19	..	562	289	156	93	39	1	273	143	67	63	..	263	..	Novembre
3	12	1	659	324	172	90	61	1	335	166	80	89	..	198	..	Dicembre
0	227	3	8083	4137	2570	1019	542	6	3946	2311	915	720	..	3054	37	ANNO

CUNEO.

1	32	2	1601	834	522	208	103	1	767	435	176	156	..	304	..	Gennaio
2	30	2	1635	818	537	194	87	..	817	503	165	149	..	203	..	Febbraio
3	37	1	2055	1041	730	201	110	..	1014	658	204	152	..	18	..	Marzo
1	31	..	1844	944	653	192	98	1	900	556	187	157	..	236	..	Aprile
1	34	..	1521	797	537	169	91	..	724	437	179	108	..	644	..	Maggio
1	26	1	1417	704	473	144	87	..	713	446	156	111	..	509	..	Giugno
1	25	2	1302	672	476	131	65	..	630	409	133	87	1	697	..	Luglio
1	28	..	2059	1073	675	297	100	1	986	601	244	141	..	159	..	Agosto
1	32	..	1852	991	549	310	127	5	861	496	212	153	..	122	..	Settembre
1	31	..	1840	1003	563	333	106	1	846	484	214	148	..	51	..	Ottobre
1	28	5	1268	647	382	178	87	..	621	327	168	126	..	447	..	Novembre
1	27	3	1335	682	384	188	109	1	653	314	169	170	..	527	..	Dicembre
1	361	16	19738	10206	6481	2545	1170	10	9532	5666	2207	1658	1	3977	..	ANNO

FERRARA.

1	18	2	722	357	249	67	40	1	365	231	65	69	..	54	..	Gennaio
1	12	4	705	399	289	82	28	..	306	203	46	57	..	256	..	Febbraio
1	9	3	687	365	259	66	40	..	322	212	58	52	..	356	..	Marzo
1	5	4	531	285	204	60	21	..	246	141	54	51	..	415	..	Aprile
1	6	1	485	239	160	46	33	..	246	153	47	46	..	416	..	Maggio
1	7	2	471	227	153	46	28	..	244	162	46	36	..	251	..	Giugno
1	11	3	521	279	194	59	26	..	242	154	49	39	..	329	..	Luglio
1	9	3	497	243	188	44	11	..	254	180	42	32	..	434	..	Agosto
1	6	1	531	278	211	46	21	..	253	179	41	33	..	399	..	Settembre
1	7	3	640	328	233	68	25	2	312	215	51	46	..	85	..	Ottobre
1	9	4	650	328	220	73	35	..	322	199	59	64	..	20	..	Novembre
1	10	4	588	297	206	59	32	..	291	192	36	63	..	77	..	Dicembre
1	109	34	7028	3625	2566	716	340	3	3403	2221	594	588	..	3092	..	ANNO

TAVOLA II. — MOVIMENTO DELLO

Anno 1884.

MESI	MATRIMONI	NATI										NATI				
		TOTALE DEI NATI	MASCHI					FEMMINE					TOTALE DEI NATI-MORTI	MASCHI		
			TOTALE	Legittimi	Illegittimi riconosciuti da uno o da entrambi i genitori	Esposti ed illegittimi non riconosciuti	TOTALE	Legittime	Illegittime riconosciute da uno o da entrambi i genitori	Esposte ed illegittime non riconosciute	TOTALE	Legittimi		Illegittimi ed esposti		
PROVINCIA																
Gennaio	425	2227	1159	1051	49	39	1088	1013	40	35	92	51	44	7		
Febbraio	837	2400	1217	1121	53	43	1183	1102	40	41	101	61	56	5		
Marzo	490	2975	1559	1431	81	47	1416	1309	54	53	112	65	60	5		
Aprile	558	2599	1340	1232	59	49	1259	1144	68	47	93	53	41	13		
Maggio	476	2355	1195	1084	51	60	1160	1082	40	38	83	50	42	8		
Giugno	545	2084	1065	982	40	43	1019	937	45	37	71	41	36	5		
Luglio	413	2204	1150	1047	49	54	1054	973	48	33	77	45	40	8		
Agosto	472	2185	1126	1042	52	32	1059	979	47	33	73	37	34	3		
Settembre	533	2042	1031	952	53	26	1011	917	60	34	85	46	44	5		
Ottobre	563	2123	1105	1026	50	29	1018	932	46	40	77	43	38	5		
Novembre	773	2220	1136	1038	50	48	1084	1014	39	31	70	35	33	2		
Dicembre	476	2366	1194	1111	44	39	1172	1094	47	31	80	45	39	6		
ANNO	6561	27780	14257	13117	651	509	13523	12496	574	453	1014	572	507	65		
PROVINCIA																
Gennaio	317	1712	887	857	13	17	825	791	11	23	56	28	27	1		
Febbraio	507	1574	789	759	15	15	785	761	7	17	61	33	32	1		
Marzo	241	1398	722	698	10	14	676	650	11	15	42	21	20	1		
Aprile	257	1180	608	587	8	13	572	553	12	7	50	24	24	1		
Maggio	287	1231	639	616	11	12	592	560	13	19	29	18	18	1		
Giugno	185	1151	621	594	9	18	530	514	7	9	36	21	21	1		
Luglio	117	1231	621	599	12	10	610	585	9	16	40	21	19	2		
Agosto	187	1402	735	713	11	14	664	646	7	11	45	30	30	1		
Settembre	256	1427	729	715	10	4	698	675	11	12	40	25	24	1		
Ottobre	328	1552	819	788	14	17	733	708	10	15	57	27	25	2		
Novembre	315	1568	837	803	23	11	731	715	3	13	64	34	28	6		
Dicembre	309	1523	732	709	10	13	791	780	4	7	55	31	28	3		
ANNO	3306	16949	8742	8438	146	158	8207	7938	105	164	575	313	296	17		
PROVINCIA																
Gennaio	192	934	480	340	126	14	454	325	118	11	29	17	9	8		
Febbraio	170	1015	537	369	150	18	478	321	139	18	30	15	9	6		
Marzo	153	1201	613	419	172	22	588	407	172	9	25	14	9	6		
Aprile	142	1162	539	356	170	13	623	421	188	14	31	17	12	5		
Maggio	119	935	483	345	124	14	452	308	128	16	29	18	13	5		
Giugno	104	689	348	239	94	15	341	226	104	11	17	11	9	2		
Luglio	83	780	393	267	112	14	387	235	112	20	26	14	8	6		
Agosto	105	758	385	261	113	11	373	223	133	17	26	18	13	5		
Settembre	102	673	355	225	118	12	318	213	91	14	14	9	3	5		
Ottobre	106	777	401	266	119	16	376	232	105	9	29	18	13	5		
Novembre	136	786	411	293	110	8	375	258	105	12	24	14	11	3		
Dicembre	150	843	432	290	124	18	411	276	121	14	29	13	7	6		
ANNO	1562	10553	5377	3670	1532	175	5176	3495	1516	165	309	178	116	62		
PROVINCIA																
Gennaio	385	2115	1098	1030	50	13	1022	961	48	13	78	46	40	6		
Febbraio	829	2220	1144	1088	40	16	1076	1033	35	8	78	36	32	4		
Marzo	269	2357	1199	1142	23	34	1158	1091	24	43	88	48	42	5		
Aprile	578	2106	1067	1022	21	24	1039	985	31	22	70	46	41	6		
Maggio	320	2045	1030	976	28	26	1015	951	26	38	79	44	38	6		
Giugno	467	1888	947	894	21	32	941	896	26	19	74	43	34	9		
Luglio	386	2241	1174	1112	33	29	1067	1017	23	27	80	46	42	4		
Agosto	378	2204	1145	1094	27	24	1059	1017	26	16	101	56	55	1		
Settembre	442	2080	1078	1042	13	23	1002	949	24	29	75	43	36	7		
Ottobre	447	1988	1019	980	15	24	969	927	24	18	80	41	38	3		
Novembre	760	2007	1015	961	30	24	992	948	22	22	86	45	38	8		
Dicembre	334	2037	974	928	23	23	1063	999	26	38	92	62	54	7		
ANNO	5595	25288	12885	12269	324	292	12403	11775	335	293	981	556	490	66		

STATO CIVILE PER MESI.

Provincia.

NATI			MORTI										Eccedenza		MESI	
FEMMINE			TOTALE DEI MORTI	MASCHI					FEMMINE					dei nati sui morti		dei morti sui nati
TOTALE	Legittime	Illegittime ed esposte		TOTALE	Celibbi	Coniugati	Vedovi	Stato civile ignoto	TOTALE	Nubili	Coniugate	Vedove	Stato civile ignoto			

I FIRENZE.

1	35	6	2115	1089	675	255	155	4	1026	580	240	206	..	112	..	Gennaio
0	37	3	1849	957	631	198	126	2	892	547	189	155	1	551	..	Febbraio
7	42	5	1857	995	644	218	129	4	862	513	199	150	..	1118	..	Marzo
0	34	6	1624	828	562	180	85	1	796	463	204	129	..	975	..	Aprile
3	29	4	1583	800	479	205	113	3	783	457	190	136	..	772	..	Maggio
0	25	5	1475	719	483	147	86	3	756	467	176	113	..	609	..	Giugno
2	30	2	1655	802	584	191	75	2	853	567	171	115	..	549	..	Luglio
3	34	2	1841	875	622	172	79	2	966	680	183	103	..	344	..	Agosto
9	32	7	1557	762	512	153	95	2	795	520	167	108	..	485	..	Settembre
4	33	1	1596	814	519	196	97	2	782	466	155	160	1	527	..	Ottobre
5	30	5	1587	801	444	222	132	3	786	394	213	179	..	633	..	Novembre
5	32	3	1624	832	474	222	132	4	792	397	202	193	..	742	..	Dicembre
2	393	49	20363	10274	6579	2359	1304	32	10089	6051	2289	1747	2	7417	..	ANNO

I FOGGIA.

8	22	6	1066	552	369	152	31	..	514	314	97	103	..	646	..	Gennaio
8	27	1	900	462	329	105	28	..	438	272	72	94	..	674	..	Febbraio
8	21	..	859	448	295	128	24	1	411	236	70	104	1	539	..	Marzo
8	26	..	758	397	237	129	31	..	361	220	75	65	1	422	..	Aprile
8	10	1	820	447	320	102	25	..	373	254	62	56	1	411	..	Maggio
8	14	1	893	433	302	105	26	..	460	333	69	58	..	258	..	Giugno
8	18	1	1006	505	388	93	23	1	501	367	65	69	..	225	..	Luglio
8	13	2	1005	515	401	95	19	..	490	357	62	71	..	397	..	Agosto
8	14	1	824	405	306	74	25	..	419	302	63	54	..	603	..	Settembre
8	29	1	896	457	331	102	24	..	439	305	62	72	..	656	..	Ottobre
8	27	3	945	492	319	144	29	..	453	300	69	84	..	623	..	Novembre
8	22	2	977	478	310	124	44	..	499	293	95	111	..	546	..	Dicembre
8	243	19	10949	5591	3907	1353	329	2	5358	3553	861	941	3	6000	..	ANNO

I FORLÌ.

8	8	4	721	361	247	62	52	..	360	235	52	73	..	213	..	Gennaio
8	9	6	734	376	271	62	43	..	358	247	60	51	..	281	..	Febbraio
8	8	3	819	434	314	70	50	..	385	257	63	64	1	382	..	Marzo
8	8	6	565	306	222	55	29	..	259	162	55	42	..	597	..	Aprile
8	7	4	524	264	177	50	37	..	260	171	56	33	..	411	..	Maggio
8	4	2	477	225	148	48	29	..	252	153	55	44	..	212	..	Giugno
8	6	6	697	359	273	52	34	..	338	247	53	38	..	83	..	Luglio
8	6	2	790	405	305	61	39	..	385	283	65	36	1	..	32	Agosto
8	3	2	641	307	228	50	29	..	334	246	39	49	..	32	..	Settembre
8	9	2	566	277	192	65	20	..	289	190	50	49	..	211	..	Ottobre
8	9	1	622	300	213	47	39	1	322	190	72	60	..	164	..	Novembre
8	14	2	603	292	205	53	34	..	311	199	50	62	..	240	..	Dicembre
8	91	40	7759	3906	2795	675	435	1	3853	2580	670	601	2	2826	32	ANNO

I GENOVA.

26	26	6	1766	895	539	240	115	1	871	438	187	246	..	349	..	Gennaio
34	34	8	1599	798	496	195	107	..	801	433	190	178	..	621	..	Febbraio
36	4	4	1770	918	565	245	105	3	852	491	190	171	..	587	..	Marzo
19	5	5	1677	892	564	212	111	5	785	456	172	156	1	429	..	Aprile
30	5	5	1634	817	484	234	96	3	817	491	164	161	1	411	..	Maggio
27	4	4	1352	710	439	188	79	4	642	401	130	111	..	536	..	Giugno
34	1547	777	541	163	71	2	770	488	137	145	..	694	..	Luglio
43	2	2	1974	967	633	237	92	5	1007	638	199	169	1	230	..	Agosto
27	5	5	2278	1220	712	370	124	14	1058	571	317	168	2	..	198	Settembre
38	1	1	1824	919	522	281	106	10	905	437	251	217	..	164	..	Ottobre
38	3	3	1423	724	374	236	113	1	699	368	180	151	..	584	..	Novembre
23	7	7	1553	780	434	218	124	4	773	373	184	215	1	484	..	Dicembre
375	50	20397	10417	6503	2819	1243	52	9980	5585	2301	2088	6	5089	198	ANNO	

TAVOLA II. — MOVIMENTO DELLO

Anno 1884.

MESI	MATRIMONI	NATI									NATI			
		TOTALE DEI NATI	MASCHI				FEMMINE				TOTALE DEI NATI-MORTI	MASCHI		
			TOTALE	Legittimi	Illegittimi riconosciuti da uno o da entrambi i genitori	Esposti ed illegittimi non riconosciuti	TOTALE	Legittime	Illegittime riconosciute da uno o da entrambi i genitori	Esposte ed illegittime non riconosciute		TOTALE	Legittimi	Illegittimi ed esposti

PROVINCIA

Gennaio	274	1637	889	795	57	37	748	656	48	44	40	21	17	4
Febbraio	390	1550	764	688	48	28	786	708	44	34	37	23	20	3
Marzo	188	1398	709	640	39	30	689	607	40	42	37	18	16	2
Aprile	265	1128	604	545	32	27	524	466	23	35	34	12	10	2
Maggio	216	1119	573	518	33	22	546	481	31	34	36	15	13	2
Giugno	242	1224	650	588	33	29	574	506	36	32	40	18	15	3
Luglio	176	1153	624	569	32	23	529	470	33	26	46	29	21	8
Agosto	192	1227	617	552	36	29	610	553	34	23	43	28	24	4
Settembre	290	1309	678	607	37	34	631	566	37	28	54	35	27	8
Ottobre	285	1376	703	630	39	34	673	621	28	24	40	23	20	3
Novembre	381	1463	747	661	46	40	716	645	59	32	37	22	20	2
Dicembre	228	1449	700	614	54	32	749	673	33	43	41	20	19	1
ANNO	3127	16033	8258	7407	486	365	7775	6952	426	397	485	264	222	42

PROVINCIA

Gennaio	64	440	234	200	25	9	206	169	26	11	17	11	10	1
Febbraio	114	435	227	181	33	13	208	176	24	8	18	6	4	2
Marzo	98	412	196	171	19	6	216	191	15	10	11	6	4	2
Aprile	62	373	184	159	19	6	189	163	22	4	7	3	3	..
Maggio	98	349	164	132	20	12	185	156	22	7	8	5	2	3
Giugno	80	273	132	115	11	6	141	118	13	5	17	10	8	2
Luglio	36	318	161	133	19	9	157	122	26	9	13	9	9	..
Agosto	71	347	184	161	19	4	163	139	10	14	5	3	3	..
Settembre	53	385	212	182	23	7	173	155	15	3	15	13	10	3
Ottobre	94	377	191	163	17	11	186	158	19	9	25	16	15	1
Novembre	98	398	182	148	26	8	216	178	24	14	20	12	8	4
Dicembre	92	434	222	191	28	3	212	181	20	11	21	9	9	..
ANNO	960	4541	2289	1936	259	94	2252	1906	241	105	177	103	85	18

PROVINCIA

Gennaio	374	2354	1271	1197	17	57	1083	1039	11	33	48	33	31	2
Febbraio	439	2249	1101	1051	19	31	1148	1093	15	40	61	37	34	3
Marzo	236	2173	1063	1010	8	45	1110	1045	24	41	45	26	26	..
Aprile	326	1938	974	913	14	47	964	911	17	36	38	22	22	..
Maggio	436	1924	949	900	16	33	975	925	13	37	37	29	25	4
Giugno	215	1687	894	855	12	27	793	740	14	39	34	20	20	..
Luglio	246	1751	902	851	16	35	849	802	18	29	56	35	32	3
Agosto	494	1922	997	955	14	28	925	863	16	46	53	26	25	1
Settembre	412	1842	959	924	16	19	883	845	11	27	57	40	35	5
Ottobre	428	2085	1099	1049	13	37	986	960	9	17	56	31	26	5
Novembre	500	2219	1162	1110	16	36	1057	1002	15	40	72	39	36	3
Dicembre	372	2112	1015	967	13	35	1097	1035	19	43	67	46	41	5
ANNO	4478	24256	12386	11782	174	430	11870	11260	182	428	624	384	353	31

PROVINCIA

Gennaio	75	292	144	137	5	2	148	137	6	5	13	8	7	1
Febbraio	136	313	154	139	7	8	159	143	10	6	15	10	8	2
Marzo	51	330	154	132	13	9	176	163	5	8	14	5	5	..
Aprile	93	279	142	128	10	4	137	115	10	12	10	8	8	..
Maggio	51	257	121	110	9	2	136	126	2	8	9	5	4	1
Giugno	81	249	130	113	9	8	119	106	3	10	14	7	5	2
Luglio	58	283	139	125	8	6	144	126	10	8	9	7	6	1
Agosto	57	300	170	155	8	7	130	124	3	3	11	7	7	..
Settembre	71	274	143	126	9	8	131	110	12	9	13	7	6	1
Ottobre	114	262	123	109	9	5	139	125	8	6	7	5	4	1
Novembre	125	309	139	123	7	9	170	156	7	7	8	5	4	1
Dicembre	55	334	172	157	8	7	162	145	10	7	9	4	3	1
ANNO	967	3482	1731	1554	102	75	1751	1576	86	89	132	78	67	11

STATO CIVILE PER MESI.

Provincie.

NATI			MORTI											Eccedenza		MESI
FEMMINE			MASCHI					FEMMINE					dei nati sui morti	dei morti sui nati		
TOTALE	Legittime	Illegittime ed esposte	TOTALE	Celibi	Coniugati	Vedovi	Stato civile ignoto	TOTALE	Nubili	Coniugate	Vedove	Stato civile ignoto				
19	13	6	814	403	285	89	28	1	411	252	66	93	..	823	..	Gennaio
14	13	1	688	341	261	59	21	..	347	228	50	68	1	862	..	Febbraio
22	14	5	680	322	237	66	19	..	358	226	55	76	1	718	..	Marzo
21	19	3	647	343	258	63	21	1	304	205	42	57	..	481	..	Aprile
22	17	4	661	326	233	77	16	..	335	228	59	48	..	458	..	Maggio
22	19	3	715	340	256	64	20	..	375	274	47	54	..	509	..	Giugno
17	11	6	998	503	406	83	14	..	495	394	44	57	..	155	..	Luglio
5	13	2	815	423	341	66	16	..	392	294	51	46	1	412	..	Agosto
19	14	5	739	355	289	48	18	..	384	280	53	51	..	570	..	Settembre
7	13	4	731	370	285	69	16	..	361	270	44	46	1	645	..	Ottobre
5	14	1	785	388	319	48	18	3	397	291	46	60	..	678	..	Novembre
11	19	2	952	480	391	72	16	1	472	340	60	72	..	497	..	Dicembre
11	179	42	9225	4594	3561	804	223	6	4631	3282	617	728	4	6808	..	ANNO

DI GIRGENTI.

DI GROSSETO.

6	..	352	180	127	35	17	1	172	120	28	24	..	88	..	Gennaio
9	3	260	138	92	34	11	1	122	81	17	23	1	175	..	Febbraio
4	1	334	177	121	41	15	..	157	105	27	25	..	78	..	Marzo
3	1	244	142	99	31	12	..	102	60	26	15	1	129	..	Aprile
2	1	240	137	97	32	8	..	103	68	18	17	..	109	..	Maggio
7	..	179	92	53	30	9	..	87	64	11	12	..	94	..	Giugno
3	1	195	97	68	21	8	..	98	59	16	23	..	123	..	Luglio
2	..	221	113	82	21	10	..	108	69	23	16	..	126	..	Agosto
2	..	216	121	97	14	10	..	95	67	12	16	..	169	..	Settembre
8	1	236	110	85	17	7	1	126	75	30	21	..	141	..	Ottobre
8	..	258	126	84	29	12	1	132	80	26	26	..	140	..	Novembre
11	1	265	144	93	38	13	..	121	70	26	25	..	169	..	Dicembre
65	9	3000	1577	1098	343	132	4	1423	918	260	243	2	1541	..	ANNO

DI LECCE.

5	15	..	1421	739	444	216	77	2	682	419	125	137	1	933	..	Gennaio
1	23	1	1286	664	451	155	57	1	622	425	100	97	..	963	..	Febbraio
5	16	3	1264	675	475	154	46	..	589	385	90	114	..	909	..	Marzo
5	13	3	1116	611	393	162	56	..	505	310	77	118	..	822	..	Aprile
3	8	..	1068	547	371	138	37	1	521	346	85	90	..	856	..	Maggio
1	14	..	1192	618	424	146	45	3	574	399	78	97	..	495	..	Giugno
7	20	1	1319	682	523	124	35	..	637	437	100	100	..	432	..	Luglio
7	24	3	1174	588	434	114	40	..	586	415	95	76	..	748	..	Agosto
5	13	4	1163	586	428	131	37	..	577	394	93	90	..	679	..	Settembre
3	24	1	1204	614	431	141	41	1	590	398	93	98	1	881	..	Ottobre
3	28	5	1340	653	433	174	49	2	682	393	130	159	..	879	..	Novembre
1	19	2	1276	659	430	177	52	..	617	389	108	120	..	836	..	Dicembre
5	217	23	14823	7641	5237	1822	572	10	7182	4710	1174	1296	2	9433	..	ANNO

DI LIVORNO.

5	..	293	143	84	33	18	8	150	79	33	38	1	Gennaio
4	1	293	158	79	46	25	8	135	74	32	29	..	20	..	Febbraio
9	..	297	147	83	30	23	2	150	84	39	27	..	33	..	Marzo
1	1	248	130	70	37	19	4	118	68	23	27	..	31	..	Aprile
4	..	215	115	60	32	16	7	100	53	16	31	..	42	..	Maggio
6	1	211	103	59	25	14	5	108	64	25	19	..	38	..	Giugno
2	..	224	120	70	32	13	5	104	67	20	17	..	59	..	Luglio
4	..	233	116	65	34	15	2	117	69	32	16	..	67	..	Agosto
6	..	198	102	54	33	13	2	96	45	27	24	..	76	..	Settembre
1	1	212	95	52	33	7	3	117	64	28	25	..	50	..	Ottobre
3	..	238	109	60	28	20	1	129	58	34	37	..	71	..	Novembre
5	..	264	124	54	49	19	2	140	54	38	48	..	70	..	Dicembre
50	4	2926	1462	700	421	202	49	1464	779	347	338	..	557	1	ANNO

TAVOLA II. — MOVIMENTO DELLO

Anno 1884.

MESI	MATRIMONI	NATI										NATI		
		TOTALE DEI NATI	MASCHI				FEMMINE				TOTALE DEI NATI-MORTI	MASCHI		
			Totale	Legittimi	Illegittimi riconosciuti da uno o da entrambi i genitori	Esposti ed illegittimi non riconosciuti	TOTALE	Legittime	Illegittime riconosciute da uno o da entrambi i genitori	Esposte ed illegittime non riconosciute		TOTALE	Legittimi	Illegittimi ed esposti
Gennaio	131	805	395	374	15	6	410	381	16	10	42	25	24	1
Febbraio	290	838	449	418	15	16	389	367	10	12	34	17	17	..
Marzo	159	884	459	422	22	15	425	389	20	16	33	19	18	1
Aprile	136	917	457	415	22	20	460	428	11	21	28	20	19	1
Maggio	175	813	413	380	18	15	400	360	22	18	18	11	11	..
Giugno	169	733	382	355	17	10	351	319	21	11	34	24	21	3
Luglio	148	801	403	372	16	15	398	380	12	6	23	14	13	1
Agosto	140	765	395	366	18	11	370	338	17	15	29	18	18	..
Settembre	195	695	339	321	12	6	356	336	12	8	35	24	20	4
Ottobre	220	725	360	335	13	12	365	341	17	7	30	13	13	..
Novembre	262	739	369	342	19	8	370	345	15	10	27	17	15	2
Dicembre	163	756	402	374	18	10	354	328	13	13	52	18	18	..
ANNO . . .	2188	9471	4823	4474	205	144	4648	4315	186	147	385	220	207	13

PROVINCIA

Gennaio	177	731	373	337	21	15	358	321	29	8	30	27	22	5
Febbraio	210	928	469	425	33	11	450	425	23	11	45	25	20	5
Marzo	143	1082	544	500	31	13	538	471	41	26	48	24	19	5
Aprile	173	1004	508	471	29	8	496	448	32	16	38	25	21	4
Maggio	130	887	450	408	39	12	428	377	31	20	33	20	17	3
Giugno	134	646	346	307	29	10	300	246	31	23	23	11	8	3
Luglio	101	596	288	249	32	7	308	265	28	15	22	7	7	..
Agosto	137	605	306	275	23	8	299	267	19	13	18	7	7	..
Settembre	199	587	307	274	23	10	280	254	18	8	27	18	16	2
Ottobre	206	603	321	289	23	9	282	258	16	8	15	7	7	..
Novembre	237	632	320	281	27	12	312	282	20	10	30	16	15	1
Dicembre	239	673	344	306	22	16	329	300	24	5	44	25	22	3
ANNO . . .	2086	8974	4585	4122	332	131	4389	3914	312	163	382	212	181	31

PROVINCIA

Gennaio	202	710	369	336	21	12	341	315	13	13	54	31	27	4
Febbraio	348	873	444	414	15	15	429	392	22	15	53	31	31	..
Marzo	162	1153	591	553	22	16	562	525	19	18	64	41	40	1
Aprile	162	1092	562	532	12	18	530	494	23	13	53	28	26	2
Maggio	155	993	528	503	11	14	465	433	21	11	59	25	20	5
Giugno	110	965	507	479	10	18	458	426	15	17	43	24	24	..
Luglio	70	944	463	432	14	17	481	442	24	15	41	23	20	3
Agosto	110	969	502	470	14	18	467	428	22	17	50	30	29	1
Settembre	139	887	462	429	19	14	425	396	17	12	21	12	7	5
Ottobre	176	801	432	396	19	17	369	343	13	13	47	28	22	6
Novembre	396	722	343	313	17	13	379	344	20	15	38	23	21	..
Dicembre	213	659	304	279	15	10	355	326	11	18	40	20	19	1
ANNO . . .	2243	10768	5597	5136	189	182	5261	4864	220	177	563	316	286	30

PROVINCIA DI

Gennaio	81	610	313	271	39	3	297	251	41	5	7	3	3	..
Febbraio	118	550	277	229	36	12	273	216	46	11	10	8	6	..
Marzo	103	657	336	271	47	18	321	264	40	17	22	15	13	2
Aprile	116	580	298	251	37	10	282	234	37	11	13	8	6	2
Maggio	111	545	272	215	39	18	273	218	43	12	14	7	5	2
Giugno	120	526	262	217	40	5	264	209	50	5	11	8	6	2
Luglio	112	567	301	243	53	5	266	208	52	6	8	6	6	..
Agosto	99	480	239	196	33	10	241	190	45	6	15	10	9	1
Settembre	126	457	238	195	40	3	219	175	40	4	18	6	4	2
Ottobre	130	463	227	190	33	4	236	185	47	4	19	10	8	2
Novembre	147	453	236	189	45	2	217	176	37	4	17	13	9	4
Dicembre	129	513	276	216	50	10	237	197	37	3	13	7	3	4
ANNO . . .	1392	6401	3275	2683	492	100	3126	2523	515	88	167	101	78	23

TATO CIVILE PER MESI.

Provincie.

ORTI			MORTI										Eccedenza		MESI	
FEMMINE			TOTALE DEI MORTI	MASCHI					FEMMINE					dei nati sui morti		dei morti sui nati
TOTALE	Legittime	Illegittime ed esposte		TOTALE	Celibi	Contugati	Vedovi	Stato civile ignoto	TOTALE	Nubili	Contugate	Vedove	Stato civile ignoto			

I LUCCA.

7	16	1	630	303	165	92	46	..	327	171	68	88	..	175	..	Gennaio
7	16	1	502	266	162	63	41	..	236	143	53	40	..	336	..	Febbraio
7	14	..	503	240	140	65	35	..	263	132	74	57	..	381	..	Marzo
3	7	1	485	240	146	64	29	1	245	151	56	38	..	432	..	Aprile
7	7	..	518	251	149	72	30	..	267	150	71	45	1	295	..	Maggio
0	10	..	474	227	144	39	44	..	247	149	64	34	..	259	..	Giugno
0	9	..	545	285	204	54	27	..	260	178	45	36	1	256	..	Luglio
1	10	1	621	284	201	52	31	..	337	239	55	43	..	144	..	Agosto
7	10	1	587	287	228	35	24	..	300	189	63	48	..	108	..	Settembre
7	17	..	568	283	184	56	43	..	285	167	70	48	..	157	..	Ottobre
0	10	..	577	286	165	72	59	..	291	167	64	60	..	162	..	Novembre
1	32	2	557	276	162	73	41	..	281	134	73	74	..	199	..	Dicembre
5	158	7	6567	3228	2040	737	450	1	3339	1970	756	611	2	2904	..	ANNO

I MACERATA.

2	12	..	597	279	188	64	27	..	318	176	64	78	..	134	..	Gennaio
0	15	5	593	296	208	55	33	..	297	192	55	50	..	335	..	Febbraio
1	23	1	685	350	238	69	43	..	335	209	67	59	..	397	..	Marzo
3	12	1	522	237	172	48	37	..	265	155	54	56	..	482	..	Aprile
3	9	4	453	225	134	53	38	..	228	134	38	56	..	434	..	Maggio
2	11	1	366	181	112	42	27	..	185	124	39	22	..	280	..	Giugno
5	12	3	464	220	156	39	25	..	244	167	38	39	..	132	..	Luglio
0	10	1	496	253	184	44	25	..	243	166	40	37	..	109	..	Agosto
3	7	2	512	252	183	48	21	..	260	181	34	45	..	75	..	Settembre
0	8	..	504	238	149	56	33	..	266	157	53	56	..	99	..	Ottobre
1	13	1	526	264	161	63	40	..	282	131	59	72	..	106	..	Novembre
0	19	..	511	241	115	78	47	1	270	144	54	72	..	162	..	Dicembre
0	151	19	6229	3056	2000	659	396	1	3173	1936	595	642	..	2745	..	ANNO

I MANTOVA.

1	21	2	743	360	227	76	57	..	383	219	84	80	33	Gennaio
1	21	1	790	424	291	91	42	..	366	229	58	79	..	83	..	Febbraio
1	21	2	803	402	294	66	42	..	401	243	87	71	..	350	..	Marzo
1	22	3	571	290	184	80	26	..	281	166	71	44	..	521	..	Aprile
1	33	1	576	295	168	78	49	..	281	150	73	58	..	417	..	Maggio
1	18	1	522	253	137	73	43	..	269	145	73	51	..	443	..	Giugno
1	16	2	550	296	178	75	43	..	254	127	70	57	..	394	..	Luglio
1	15	5	481	260	168	60	32	..	231	127	63	31	..	488	..	Agosto
1	7	2	432	230	143	60	27	..	202	116	52	34	..	455	..	Settembre
1	14	5	514	273	168	71	34	..	241	138	53	50	..	287	..	Ottobre
1	14	1	478	235	123	76	36	..	243	125	64	54	..	244	..	Novembre
1	17	3	663	353	199	93	61	..	310	157	91	62	4	Dicembre
1	219	28	7123	3671	2280	899	492	..	3452	1942	839	671	..	3682	37	ANNO

ASSA E CARRARA.

1	4	..	405	198	129	38	31	..	207	129	41	37	..	205	..	Gennaio
1	2	..	388	189	118	47	24	..	199	112	42	45	..	162	..	Febbraio
1	5	2	390	186	117	42	27	..	204	125	44	35	..	267	..	Marzo
1	5	..	437	220	148	58	14	..	217	140	45	32	..	145	..	Aprile
1	3	2	390	207	130	52	25	..	183	111	39	33	..	155	..	Maggio
1	3	..	423	223	152	42	29	..	200	137	34	29	..	103	..	Giugno
1	2	..	434	228	174	38	16	..	206	156	31	19	..	133	..	Luglio
1	3	2	734	383	266	83	33	1	351	241	72	38	254	Agosto
1	8	4	565	287	205	54	28	..	278	184	55	39	108	Settembre
1	8	1	367	183	124	37	21	1	184	123	36	25	..	96	..	Ottobre
1	4	..	349	171	105	40	26	..	178	103	44	31	..	104	..	Novembre
1	6	..	375	181	100	50	31	..	194	106	38	50	..	138	..	Dicembre
1	55	11	5257	2656	1768	581	305	2	2601	1667	521	413	..	1506	362	ANNO

Anno 1884.

MESI	MATRIMONI	NATI								NATI				
		TOTALE DEI NATI	MASCHI				FEMMINE				TOTALE DEI NATI-MORTI	MASCHI		
			TOTALE	Legittimi	Illegittimi riconosciuti da uno o da entrambi i genitori	Esposti ed illegittimi non riconosciuti	TOTALE	Legittime	Illegittime riconosciute da uno o da entrambi i genitori	Esposte ed illegittime non riconosciute		TOTALE	Legittimi	Illegittimi ed esposti

PROVINCIA														
Gennaio	326	1764	956	897	21	38	808	745	23	40	33	17	16	1
Febbraio	480	1855	929	858	30	41	926	835	45	46	38	24	23	2
Marzo	195	1819	966	893	30	43	853	788	19	46	45	22	20	1
Aprile	236	1585	814	740	29	45	771	713	16	42	36	16	15	1
Maggio	352	1544	801	732	26	43	743	685	24	34	30	18	16	2
Giugno	321	1385	724	658	26	40	661	604	12	45	37	21	21	3
Luglio	405	1555	792	731	21	40	763	706	24	33	45	28	25	3
Agosto	299	1534	789	714	23	52	745	677	29	39	51	36	30	6
Settembre	336	1487	790	721	21	48	697	636	25	36	30	12	11	1
Ottobre	341	1456	758	671	28	59	693	641	22	35	31	16	15	1
Novembre	420	1589	858	792	25	41	731	673	24	34	41	23	22	1
Dicembre	311	1501	776	706	31	39	725	649	33	43	43	28	25	3
ANNO . . .	4022	19074	9953	9113	311	529	9121	8352	296	473	460	261	239	22

PROVINCIA														
Gennaio	2638	3885	1990	1929	56	5	1895	1837	49	9	126	72	69	3
Febbraio	1532	3465	1768	1707	12	49	1697	1628	21	48	117	61	60	1
Marzo	488	3631	1858	1810	8	40	1773	1723	12	38	118	51	49	2
Aprile	653	3566	1825	1772	15	38	1741	1691	7	43	108	69	64	5
Maggio	653	3939	2021	1957	14	50	1918	1864	6	48	137	82	78	4
Giugno	368	3717	1920	1859	9	52	1797	1748	10	39	106	66	65	1
Luglio	277	3986	2032	1978	14	40	1954	1876	13	65	108	68	63	5
Agosto	282	4325	2233	2179	12	42	2092	2029	13	50	104	56	53	3
Settembre	472	4243	2133	2075	12	46	2110	2057	13	40	108	54	53	1
Ottobre	773	4105	2151	2084	12	55	1954	1885	20	49	112	66	64	2
Novembre	933	3993	2078	2010	21	47	1915	1858	14	43	141	81	78	3
Dicembre	603	4146	2124	2051	15	58	2022	1979	7	36	133	75	71	4
ANNO . . .	9672	47001	24133	23411	200	522	22868	22175	185	508	1418	801	767	34

PROVINCIA														
Gennaio	186	872	442	382	48	12	430	369	52	9	34	18	18	..
Febbraio	224	1070	547	474	50	14	523	458	49	16	49	36	34	2
Marzo	244	1264	649	571	60	18	615	539	58	18	42	27	24	3
Aprile	203	1264	631	552	60	19	633	556	56	21	36	23	20	3
Maggio	221	1088	523	447	61	15	565	504	40	21	32	21	19	2
Giugno	227	863	437	370	54	13	426	371	41	14	23	12	8	4
Luglio	130	836	436	370	52	14	400	363	26	11	22	12	12	..
Agosto	178	895	466	403	51	12	429	375	46	8	32	17	16	1
Settembre	166	894	454	389	58	7	440	397	35	8	36	22	19	3
Ottobre	205	835	438	373	51	14	397	335	46	16	34	25	23	2
Novembre	285	749	417	371	36	10	332	282	41	9	36	16	14	2
Dicembre	268	818	427	372	44	11	391	337	45	9	30	19	17	2
ANNO . . .	2527	11448	5867	5074	634	159	5581	4886	535	160	406	248	224	24

PROVINCIA														
Gennaio	639	3491	1842	1745	28	69	1649	1573	17	59	219	121	115	6
Febbraio	822	3631	1870	1762	40	68	1761	1678	30	53	205	122	112	10
Marzo	678	3590	1825	1741	23	61	1765	1675	24	66	214	123	118	5
Aprile	571	3076	1557	1465	18	74	1519	1435	21	60	185	99	96	3
Maggio	882	2863	1483	1404	25	54	1380	1303	20	57	176	84	78	6
Giugno	776	2743	1480	1407	24	49	1263	1203	23	37	165	84	77	7
Luglio	751	2941	1571	1495	19	57	1370	1301	18	53	189	94	91	3
Agosto	738	3022	1539	1462	24	53	1483	1404	20	59	203	113	106	7
Settembre	478	3144	1660	1582	25	53	1434	1416	23	45	225	119	116	3
Ottobre	630	3193	1671	1600	19	52	1522	1458	23	41	232	117	110	7
Novembre	822	3481	1746	1651	18	47	1735	1659	17	59	259	142	127	15
Dicembre	900	3393	1666	1591	29	46	1727	1662	22	43	224	121	114	7
ANNO . . .	8687	38568	19910	18935	232	683	18658	17767	259	632	2496	1339	1260	79

TATO CIVILE PER MESI.

Provincie.

ORTI			MORTI											Eccedenza		MESI
FEMMINE			TOTALE DEI MORTI	MASCHI					FEMMINE					dei nati sui morti	dei morti sui nati	
TOTALE	Legittime	Illegittime ed esposte		TOTALE	Celibi	Coniugati	Vedovi	Stato civile ignoto	TOTALE	Nubili	Coniugate	Vedove	Stato civile ignoto			

DI MESSINA.

6	15	1	1118	551	355	135	60	1	567	325	116	125	1	646	..	Gennaio
4	12	2	971	476	311	113	52	..	495	310	79	106	..	884	..	Febbraio
3	21	2	1080	550	362	136	52	..	530	340	99	91	..	739	..	Marzo
0	16	4	961	493	336	115	40	2	468	273	95	99	1	624	..	Aprile
2	11	1	899	459	291	137	29	2	440	282	82	76	..	645	..	Maggio
6	12	4	875	420	311	74	34	1	455	300	74	80	1	510	..	Giugno
7	15	2	971	489	399	75	15	..	482	358	64	60	..	584	..	Luglio
5	10	5	1008	500	380	85	35	..	508	381	65	62	..	526	..	Agosto
8	14	4	840	413	299	78	36	..	427	295	73	59	..	647	..	Settembre
5	15	..	864	421	288	91	41	1	443	284	82	77	..	592	..	Ottobre
8	14	4	933	461	326	94	40	1	472	296	86	89	1	656	..	Novembre
5	12	3	944	449	288	107	53	1	495	285	100	109	1	557	..	Dicembre
9	167	32	11464	5682	3946	1240	487	9	5782	3729	1015	1033	5	7610	..	ANNO

DI MILANO.

4	51	3	3282	1637	1127	353	155	2	1645	1032	303	309	1	603	..	Gennaio
6	53	3	2648	1334	941	251	139	3	1314	817	281	215	1	817	..	Febbraio
7	64	3	2758	1428	972	324	130	2	1330	845	259	225	1	873	..	Marzo
9	39	..	2549	1324	886	304	133	1	1225	750	292	183	..	1017	..	Aprile
5	54	1	2490	1233	824	279	130	..	1257	777	299	180	1	1449	..	Maggio
0	38	2	2435	1267	818	294	153	2	1168	734	261	173	..	1282	..	Giugno
0	37	3	2608	1306	935	264	106	1	1302	858	254	190	..	1378	..	Luglio
8	44	4	2649	1346	914	308	123	1	1303	890	275	138	..	1676	..	Agosto
4	50	4	2131	1100	738	238	122	2	1031	675	214	142	..	2112	..	Settembre
6	46	..	2185	1130	697	293	138	2	1055	608	259	186	2	1920	..	Ottobre
0	58	2	2465	1265	746	352	164	3	1200	679	272	243	1	1528	..	Novembre
8	56	2	2992	1521	927	413	179	2	1471	809	335	327	..	1154	..	Dicembre
7	590	27	31192	15891	10525	3673	1672	21	15301	9474	3304	2516	7	15809	..	ANNO

DI MODENA.

6	11	5	890	443	301	87	55	..	447	294	72	81	18	Gennaio
3	9	4	902	469	341	84	44	..	433	285	81	67	..	168	..	Febbraio
5	14	1	918	486	351	91	44	..	432	290	86	56	..	346	..	Marzo
3	11	2	756	376	238	86	52	..	380	238	98	44	..	508	..	Aprile
1	10	1	671	334	184	99	51	..	337	183	86	68	..	417	..	Maggio
0	7	4	514	256	151	69	36	..	258	133	75	50	..	349	..	Giugno
1	9	1	450	229	140	62	27	..	221	126	62	33	..	386	..	Luglio
5	12	3	533	250	167	52	31	..	283	178	58	47	..	362	..	Agosto
4	12	2	600	315	222	69	24	..	285	193	59	33	..	294	..	Settembre
9	9	..	797	369	247	82	40	..	423	272	92	64	..	38	..	Ottobre
0	17	3	728	387	274	82	31	..	341	189	88	64	..	21	..	Novembre
1	11	..	712	338	214	81	43	..	374	207	86	81	..	106	..	Dicembre
8	132	26	8471	4252	2830	944	478	..	4219	2588	943	688	..	2995	18	ANNO

DI NAPOLI.

98	92	6	3110	1564	962	409	185	8	1546	818	322	400	6	381	..	Gennaio
83	81	2	2782	1460	950	349	148	13	1322	749	261	309	3	849	..	Febbraio
91	84	7	2690	1408	925	334	143	6	1282	787	234	258	3	900	..	Marzo
86	78	8	2184	1113	726	278	108	1	1071	644	223	200	4	892	..	Aprile
92	90	2	2266	1197	816	279	99	3	1069	679	216	173	1	597	..	Maggio
95	76	5	2388	1229	833	254	91	1	1159	771	199	187	2	355	..	Giugno
91	86	9	2516	1265	900	276	83	6	1251	871	200	177	3	425	..	Luglio
90	81	9	2216	1140	816	240	79	5	1076	727	209	136	4	806	..	Agosto
06	100	6	9117	4621	2711	1342	268	300	4496	2287	1408	581	220	..	5973	Settembre
15	106	9	3183	1594	957	475	139	23	1589	868	445	268	8	10	..	Ottobre
17	106	11	2282	1168	695	319	146	8	1114	604	259	245	6	1199	..	Novembre
03	100	3	2548	1306	742	383	168	13	1242	669	293	275	5	845	..	Dicembre
57	1080	77	37282	19065	12083	4938	1657	387	18217	10474	4269	3209	265	7259	5973	ANNO

TAVOLA II. — MOVIMENTO DELLO

Anno 1884.

MESI	MATRIMONI	NATI										NATI				
		TOTALE DEI NATI	MASCHI					FEMMINE					TOTALE DEI NATI-MORTI	MASCHI		
			TOTALE	Legittimi	Illegittimi riconosciuti da uno o da entrambi i genitori	Esposti ed illegittimi non riconosciuti	TOTALE	Legittime	Illegittime riconosciute da uno o da entrambi i genitori	Esposte ed illegittime non riconosciute	TOTALE	Legittimi		Illegittimi ed esposti		
Gennaio	893	1872	945	919	11	15	927	894	14	19	72	44	42	2		
Febbraio	1441	1973	994	957	14	23	979	946	10	23	60	32	32	1		
Marzo	309	1909	1010	983	10	17	899	869	14	16	67	42	41	1		
Aprile	421	1827	946	913	9	24	881	861	7	13	61	32	31	1		
Maggio	459	2031	1053	1006	9	38	978	955	6	17	55	29	27	2		
Giugno	242	1796	959	935	4	20	837	808	11	18	47	28	28	1		
Luglio	177	1978	1033	1013	6	14	945	918	5	22	53	31	31	1		
Agosto	247	2150	1092	1058	10	24	1058	1030	11	17	72	44	43	1		
Settembre	255	2371	1208	1186	3	19	1163	1142	10	11	55	33	33	1		
Ottobre	292	2342	1251	1229	5	17	1091	1076	6	9	73	50	45	5		
Novembre	393	2238	1147	1117	4	26	1091	1062	12	17	59	32	32	1		
Dicembre	238	2084	1067	1042	8	17	1017	997	6	14	61	35	33	2		
ANNO	5367	24571	12705	12358	93	254	11866	11558	112	196	735	432	418	14		

PROVINCIA

Gennaio	200	1012	536	481	31	24	476	433	30	13	61	40	34	6
Febbraio	328	1227	641	580	52	9	586	517	44	25	54	30	25	5
Marzo	367	1593	830	766	43	21	763	698	39	26	66	34	32	2
Aprile	257	1755	911	831	47	33	844	785	37	22	45	27	26	1
Maggio	324	1713	857	792	44	21	856	789	41	26	42	23	13	10
Giugno	219	1322	669	611	41	17	653	586	46	21	45	22	22	2
Luglio	255	1367	700	640	39	21	667	611	41	15	44	25	19	6
Agosto	297	1475	782	715	48	19	393	628	43	22	55	25	21	4
Settembre	199	1402	706	647	41	18	696	646	34	16	55	36	30	6
Ottobre	208	1260	643	599	33	11	617	574	26	17	48	24	21	3
Novembre	356	1021	530	482	30	18	491	446	32	13	41	22	21	1
Dicembre	500	1034	529	464	44	21	505	465	26	14	36	20	17	3
ANNO	3510	16181	8334	7608	493	233	7847	7178	439	230	592	328	281	47

PROVINCIA

Gennaio	496	2890	1538	1465	35	38	1352	1281	18	53	66	35	35	1
Febbraio	721	2969	1505	1445	20	40	1464	1390	21	53	72	38	37	2
Marzo	307	2766	1408	1332	35	41	1358	1292	24	42	70	43	41	1
Aprile	519	2302	1229	1167	24	38	1073	1018	21	34	56	37	34	3
Maggio	283	2345	1242	1175	24	43	1103	1038	19	46	78	36	35	1
Giugno	402	2407	1290	1221	25	44	1117	1059	15	43	61	33	32	1
Luglio	399	2362	1281	1202	43	36	1081	1022	15	44	66	38	36	2
Agosto	184	2605	1297	1233	27	37	1308	1233	30	45	64	36	34	2
Settembre	563	2514	1297	1216	37	44	1217	1154	27	36	55	31	26	5
Ottobre	603	2628	1345	1255	38	52	1283	1192	32	59	65	42	39	3
Novembre	600	2812	1415	1349	25	41	1397	1317	23	57	56	24	23	1
Dicembre	405	2654	1299	1236	23	40	1355	1278	17	60	69	34	32	2
ANNO	5482	31254	16146	15296	556	494	15108	14274	262	572	778	427	404	23

PROVINCIA

Gennaio	156	646	340	314	22	4	306	271	25	10	32	14	11	3
Febbraio	223	819	453	409	35	9	366	336	27	3	45	31	29	2
Marzo	189	1201	642	590	34	18	559	512	32	15	51	30	28	2
Aprile	144	1021	526	477	35	14	495	457	28	10	36	24	22	2
Maggio	182	1011	542	494	38	10	469	423	38	8	36	24	20	4
Giugno	147	813	395	367	20	8	418	380	31	7	33	19	17	2
Luglio	91	818	405	373	25	7	413	376	24	13	30	13	12	1
Agosto	117	874	429	387	35	7	445	409	27	9	33	17	14	3
Settembre	134	779	399	361	28	10	380	344	25	11	47	24	22	2
Ottobre	202	712	354	319	32	3	358	331	25	2	28	19	17	2
Novembre	340	621	324	290	31	3	297	269	22	6	22	15	14	1
Dicembre	280	620	318	290	24	4	302	267	28	7	30	26	24	2
ANNO	2205	9935	5127	4671	359	97	4808	4375	332	101	423	256	230	26

STATO CIVILE PER MESI.

Provincie.

MORTI			MORTI											Eccedenza		MESI
FEMMINE			MASCHI					FEMMINE					dei nati sui morti	dei morti sui nati		
TOTALE	Legittime	Illegittime ed esposte	TOTALE	Celibi	Coniugati	Vedovi	Stato civile ignoto	TOTALE	Nabili	Coniugate	Vedove	Stato civile ignoto				

DI NOVARA.

28	28	..	1736	890	556	232	102	..	846	506	166	174	..	136	..	Gennaio
23	28	..	1970	981	669	203	109	..	989	600	215	174	..	3	..	Febbraio
25	24	1	1942	1032	699	229	104	..	910	567	187	155	1	..	33	Marzo
29	25	4	1639	852	527	216	108	1	787	465	177	145	..	188	..	Aprile
26	25	1	1384	690	482	151	57	..	694	428	148	118	..	647	..	Maggio
19	19	..	1254	649	423	163	63	..	605	374	123	108	..	542	..	Giugno
22	22	..	1439	735	511	160	64	..	704	449	148	107	..	539	..	Luglio
28	27	1	1299	673	448	166	59	..	626	426	121	79	..	851	..	Agosto
22	22	..	1219	587	388	133	65	1	632	380	145	107	..	1152	..	Settembre
23	23	..	1433	762	454	223	84	1	671	367	163	141	..	909	..	Ottobre
27	26	1	1372	710	420	200	90	..	662	342	159	161	..	866	..	Novembre
26	24	2	1691	845	455	262	128	..	846	397	223	226	..	393	..	Dicembre
03	293	10	18378	9406	6032	2338	1033	3	8972	5301	1975	1695	1	6226	33	ANNO

I PADOVA.

21	16	5	1035	533	360	106	67	..	502	309	92	101	23	Gennaio
24	19	5	976	530	374	105	51	..	446	295	65	86	..	251	..	Febbraio
32	28	4	963	532	365	120	47	..	431	281	74	76	..	630	..	Marzo
18	15	3	749	401	239	117	45	..	348	192	87	69	..	1006	..	Aprile
19	16	3	679	354	218	95	41	..	325	174	84	67	..	1034	..	Maggio
23	20	3	651	350	228	85	37	..	301	166	77	58	..	671	..	Giugno
19	16	3	735	394	267	89	38	..	341	214	64	62	1	632	..	Luglio
30	27	3	774	402	281	84	35	2	372	224	80	67	1	701	..	Agosto
19	16	3	767	414	294	82	38	..	353	225	70	58	..	635	..	Settembre
24	21	3	840	426	300	82	43	1	414	271	73	70	..	420	..	Ottobre
19	17	2	861	442	305	91	45	1	419	261	68	90	..	160	..	Novembre
16	16	..	921	497	322	117	56	2	424	269	70	85	..	113	..	Dicembre
54	227	37	9951	5275	3553	1173	543	6	4676	2881	904	889	2	6253	23	ANNO

I PALERMO.

11	29	2	1524	765	515	175	68	7	759	470	144	140	5	1366	..	Gennaio
34	34	..	1470	731	512	160	57	2	739	454	134	149	2	1499	..	Febbraio
27	25	2	1467	745	519	165	48	13	722	475	116	125	6	1299	..	Marzo
19	17	2	1355	707	477	169	55	6	648	398	123	125	2	947	..	Aprile
12	39	3	1438	731	498	174	54	5	707	476	113	116	2	907	..	Maggio
28	24	4	1597	806	605	143	48	10	791	551	120	115	5	819	..	Giugno
28	25	3	1867	962	744	157	52	9	905	698	114	90	3	495	..	Luglio
28	27	1	1862	889	696	155	30	8	973	706	141	121	5	743	..	Agosto
24	24	..	1607	800	586	162	44	8	807	572	114	113	8	907	..	Settembre
23	21	2	1625	808	605	151	46	6	817	547	129	129	12	1003	..	Ottobre
2	28	4	1543	760	549	146	52	13	783	539	114	124	6	1269	..	Novembre
5	33	2	1751	897	603	194	80	20	854	547	138	161	8	903	..	Dicembre
1	326	25	19106	9601	6909	1951	634	107	9505	6433	1500	1508	64	12148	..	ANNO

I PARMA.

8	15	3	689	345	209	82	54	..	344	184	84	76	43	Gennaio
4	11	3	664	359	238	80	41	..	305	178	65	62	..	155	..	Febbraio
1	19	2	677	346	225	70	51	..	351	185	92	54	..	524	..	Marzo
2	12	..	612	284	163	70	51	..	328	175	84	68	1	409	..	Aprile
2	9	3	554	295	177	72	46	..	259	137	77	45	..	457	..	Maggio
4	13	1	542	301	161	82	58	..	241	134	63	44	..	271	..	Giugno
7	16	1	513	267	162	68	37	..	246	141	53	52	..	305	..	Luglio
6	13	3	600	304	211	69	24	..	296	193	65	38	..	274	..	Agosto
3	19	4	709	351	221	94	36	..	358	235	65	58	..	70	..	Settembre
9	6	3	584	300	184	85	31	..	284	163	59	62	..	128	..	Ottobre
7	6	1	544	267	157	65	45	..	277	152	63	62	..	77	..	Novembre
4	4	..	603	285	174	73	38	..	318	172	70	76	..	17	..	Dicembre
7	143	24	7291	3704	2282	910	512	..	3587	2049	840	697	1	2687	43	ANNO

Anno 1884.

MESI	MATRIMONI	NATI								NATI			
		TOTALE DEI NATI	MASCHI				FEMMINE				TOTALE DEI NATI-MORTI	MASCHI	
			TOTALE	Legittimi	Illegittimi riconosciuti da uno o da entrambi i genitori	Esposti ed illegittimi non riconosciuti	TOTALE	Legittime	Illegittime riconosciute da uno o da entrambi i genitori	Esposte ed illegittime non riconosciute		TOTALE	Legittimi

PROVINCIA														
Gennaio	772	1431	711	701	..	10	720	705	3	12	44	26	26	..
Febbraio	900	1518	772	759	3	10	746	730	..	16	46	24	23	1
Marzo	194	1618	832	815	3	14	786	771	5	10	52	31	31	1
Aprile	254	1517	777	758	7	12	740	724	2	14	39	25	24	1
Maggio	269	1614	863	840	3	20	751	732	5	14	48	26	26	1
Giugno	122	1492	792	780	4	8	700	682	2	16	47	23	23	1
Luglio	102	1679	839	822	6	11	840	821	5	14	41	23	21	2
Agosto	163	1706	871	854	4	13	835	823	2	10	48	27	26	1
Settembre	132	1592	789	772	3	14	803	788	2	13	42	24	23	1
Ottobre	233	1439	736	723	3	10	703	686	5	12	53	29	28	1
Novembre	420	1435	773	752	6	15	662	648	2	12	36	28	27	1
Dicembre	215	1527	790	776	4	10	737	727	3	7	54	33	32	1
ANNO . . .	3776	18568	9545	9352	46	147	9023	8837	36	150	550	319	310	9

PROVINCIA														
Gennaio	312	1822	960	780	122	58	862	689	123	50	87	48	37	11
Febbraio	503	1947	1022	821	131	70	925	733	129	63	85	49	39	10
Marzo	369	2475	1286	1003	221	62	1189	929	175	85	92	56	40	16
Aprile	392	2551	1290	970	227	93	1261	979	209	73	92	50	41	9
Maggio	328	2018	1059	808	161	90	959	727	136	96	62	39	31	8
Giugno	370	1364	674	528	108	38	690	550	98	42	35	22	17	5
Luglio	235	1287	655	502	100	53	632	499	94	39	52	30	24	6
Agosto	278	1468	803	637	112	54	665	528	87	50	40	20	17	3
Settembre	328	1339	696	547	118	31	643	503	94	46	39	25	21	4
Ottobre	374	1405	757	604	105	48	648	531	82	35	59	29	21	8
Novembre	432	1600	792	613	135	44	808	648	108	52	64	35	28	7
Dicembre	371	1686	822	651	124	47	864	694	119	51	60	36	28	8
ANNO . . .	4292	20962	10816	8464	1664	688	10146	8010	1454	682	767	439	344	95

PROVINCIA DI														
Gennaio	122	856	450	385	47	18	406	334	49	23	35	17	16	1
Febbraio	213	872	466	381	78	7	406	325	67	14	32	16	13	3
Marzo	154	1033	512	424	73	15	521	422	78	21	38	19	14	5
Aprile	141	1031	519	409	91	19	512	419	79	14	18	8	7	1
Maggio	119	800	399	309	72	18	401	311	73	17	21	14	12	2
Giugno	139	590	296	247	42	7	294	233	46	15	29	16	11	5
Luglio	98	600	309	258	35	16	291	236	46	9	16	13	10	3
Agosto	121	596	308	249	48	11	288	231	42	15	21	12	11	1
Settembre	110	565	277	232	42	3	288	229	47	12	20	13	9	4
Ottobre	191	647	344	286	42	16	303	248	46	9	21	12	10	2
Novembre	209	631	325	268	43	14	306	251	42	13	28	13	9	4
Dicembre	153	722	371	305	56	10	351	290	47	14	28	15	12	3
ANNO . . .	1770	8943	4576	3753	669	154	4367	3529	662	176	307	168	134	34

PROVINCIA														
Gennaio	240	429	237	225	3	9	192	187	1	4	42	26	25	1
Febbraio	238	636	327	318	3	6	309	299	5	5	36	29	26	3
Marzo	179	1065	529	510	8	11	536	518	5	13	39	20	19	1
Aprile	144	898	461	450	6	5	437	422	3	12	45	22	20	2
Maggio	177	876	456	439	5	12	420	404	5	11	54	34	33	1
Giugno	132	681	332	320	4	8	349	337	2	10	27	18	17	1
Luglio	102	708	375	360	3	12	333	320	5	8	24	13	11	3
Agosto	89	733	391	380	4	7	342	331	4	7	20	6	6	1
Settembre	85	665	344	329	7	8	331	309	4	8	46	19	18	1
Ottobre	109	627	339	325	6	8	288	279	..	9	28	16	15	1
Novembre	305	489	237	229	2	6	252	240	3	9	30	19	18	1
Dicembre	204	489	264	250	1	13	225	215	3	7	27	16	16	1
ANNO . . .	2004	8296	4292	4135	52	105	4004	3861	40	103	418	238	224	14

STATO CIVILE PER MESI.

. Provincie.

NATI			MORTI										Eccedenza		M E S I	
F E M M I N E			T O T A L E D E I M O R T I	M A S C H I					F E M M I N E					d e i n a t i s u i m o r t i		d e i m o r t i s u i n a t i
T O T A L E	L e g i t t i m e	I l l e g i t t i m e e d e s p o s t e		T O T A L E	C e l i b i	C o n i u g a t i	V e d o v i	S t a t o c i v i l e i g n o t o	T O T A L E	N u b i l i	C o n i u g a t e	V e d o v e	S t a t o c i v i l e i g n o t o			

DI PAVIA.

18	18	..	1844	629	400	135	94	..	615	356	121	138	..	187	..	Gennaio
22	21	1	1206	641	419	133	89	..	565	332	115	118	..	312	..	Febbraio
21	20	1	1041	548	344	131	73	..	493	274	126	93	..	577	..	Marzo
14	12	2	887	474	280	138	56	..	413	226	113	74	..	630	..	Aprile
22	22	2	840	435	272	105	57	1	405	239	97	69	..	774	..	Maggio
24	21	3	801	415	248	119	47	1	386	220	92	74	..	691	..	Giugno
8	18	3	855	459	311	95	51	2	396	237	87	72	..	824	..	Luglio
11	18	3	908	469	316	94	58	1	434	290	80	64	..	803	..	Agosto
8	16	3	768	409	277	89	43	..	359	223	85	51	..	824	..	Settembre
24	22	2	876	476	257	155	63	1	400	234	98	68	..	533	..	Ottobre
8	8	2	794	396	219	115	61	1	398	187	113	98	..	641	..	Novembre
11	21	..	914	482	268	129	85	..	432	198	113	121	..	613	..	Dicembre
1	217	14	11129	5833	3611	1438	777	7	5296	3016	1240	1040	..	7439	..	ANNO

DI PERUGIA.

9	31	8	1490	786	502	168	115	1	704	416	144	144	..	332	..	Gennaio
16	31	5	1353	713	487	128	98	..	640	387	139	114	..	594	..	Febbraio
6	28	8	1593	813	557	159	97	..	780	504	150	126	..	882	..	Marzo
2	28	14	1311	637	414	146	77	..	674	404	144	126	..	1240	..	Aprile
3	20	3	1111	556	356	139	61	..	555	334	118	102	1	907	..	Maggio
3	13	..	1034	522	321	142	59	..	512	303	123	86	..	330	..	Giugno
2	17	5	1039	590	417	112	60	1	509	341	101	67	..	188	..	Luglio
1	18	2	1337	670	484	110	76	..	667	480	106	81	..	131	..	Agosto
4	8	6	1211	590	408	115	67	..	621	429	97	95	..	128	..	Settembre
1	23	7	1126	569	398	101	70	..	537	374	96	87	..	279	..	Ottobre
9	22	7	1222	633	427	130	76	..	589	360	120	109	..	378	..	Novembre
4	23	1	1179	584	384	110	90	..	595	344	136	115	..	507	..	Dicembre
3	262	66	15066	7663	5155	1560	946	2	7493	4676	1474	1252	1	5896	..	ANNO

PESARO E URBINO.

8	14	4	643	329	239	52	38	..	314	212	46	56	..	213	..	Gennaio	
6	14	2	643	328	232	56	38	2	315	224	49	42	..	229	..	Febbraio	
9	14	5	733	350	247	60	43	..	383	247	72	64	..	300	..	Marzo	
0	7	3	569	300	207	62	31	..	269	169	59	41	..	462	..	Aprile	
7	6	1	484	264	185	52	27	..	220	140	45	35	..	316	..	Maggio	
3	11	2	411	198	129	51	18	..	213	122	52	39	..	179	..	Giugno	
9	2	1	601	315	236	59	20	..	286	191	44	51	1	Luglio	
9	9	..	643	328	237	56	35	..	315	228	45	42	47	Agosto	
7	1	6	554	288	198	53	37	..	306	192	46	28	11	Settembre	
9	9	..	603	294	198	67	29	..	312	205	64	43	41	Ottobre	
5	9	6	657	327	222	62	43	..	330	210	57	63	26	Novembre
3	10	3	613	315	212	63	40	..	298	177	57	64	109	..	Dicembre
9	106	33	7157	3636	2542	693	399	2	3521	2317	636	568	..	1860	74	ANNO	

DI PIACENZA.

6	14	2	552	269	160	60	49	..	283	153	75	54	1	..	123	Gennaio
7	7	..	604	313	216	61	36	..	291	180	64	46	1	..	32	Febbraio
9	9	..	595	315	212	64	39	..	280	162	65	53	470	Marzo
3	23	..	518	277	164	69	44	..	241	133	68	40	380	Aprile
0	18	2	498	263	160	64	39	..	235	128	63	44	378	Maggio
9	9	..	459	231	138	63	30	..	228	119	71	38	222	Giugno
1	11	..	348	177	118	35	24	..	171	100	41	30	360	Luglio
4	14	..	414	203	129	54	19	1	211	128	51	32	319	Agosto
7	27	..	382	187	127	36	24	..	195	115	51	29	283	Settembre
2	11	1	414	214	139	51	24	..	200	102	54	44	213	Ottobre
1	8	3	426	226	130	64	32	..	200	107	50	43	63	Novembre
1	10	1	426	206	116	57	32	1	220	117	53	50	63	Dicembre
0	171	9	5636	2881	1809	678	392	2	2755	1544	706	503	2	2783	123	ANNO

TAVOLA II. — MOVIMENTO DELLO

Anno 1884.

MESI	MATRIMONI	NATI										NATI —				
		TOTALE DEI NATI	MASCHI					FEMMINE					TOTALE DEI NATI-MORTI	MASCHI		
			TOTALE	Legittimi	Illegittimi riconosciuti da uno o da entrambi i genitori	Esposti ed illegittimi non riconosciuti	TOTALE	Legittime	Illegittime riconosciute da uno o da entrambi i genitori	Esposte ed illegittime riconosciute	TOTALE	Legittimi		Illegittimi ed esposti		
Gennaio	126	763	415	387	21	7	348	318	18	12	39	25	19	6		
Febbraio	352	902	462	417	30	15	440	404	23	13	49	27	25	2		
Marzo	176	1004	505	467	29	9	499	443	39	17	32	18	16	2		
Aprile	171	847	418	374	25	19	429	382	36	11	23	10	10	3		
Maggio	125	850	419	374	31	14	431	384	30	17	41	22	19	3		
Giugno	178	707	367	336	19	12	340	294	30	16	27	13	10	3		
Luglio	120	811	411	374	25	12	400	355	36	9	22	11	10	1		
Agosto	117	804	392	359	25	8	412	379	20	13	33	18	15	3		
Settembre	172	718	377	326	39	12	341	299	31	11	26	15	11	4		
Ottobre	229	771	377	348	20	9	394	357	28	9	31	11	11	3		
Novembre	297	778	399	363	25	11	379	341	26	12	41	28	25	3		
Dicembre	152	828	451	417	16	18	377	341	23	13	42	24	21	3		
ANNO	2215	9783	4993	4542	305	146	4790	4297	340	153	406	222	192	30		

PROVINCIA

Gennaio	72	330	167	154	5	8	163	155	2	6	10	5	5	1
Febbraio	89	357	164	161	1	2	193	180	4	9	6	2	2	1
Marzo	58	359	172	162	3	7	187	177	5	5	11	7	6	1
Aprile	102	257	127	115	5	7	130	123	5	2	17	8	8	1
Maggio	114	295	155	144	5	6	140	128	3	9	9	6	5	1
Giugno	104	283	138	131	4	3	145	137	4	4	14	10	8	2
Luglio	83	397	193	177	8	8	204	191	5	8	13	7	6	1
Agosto	69	335	170	161	4	5	165	155	4	6	8	6	6	1
Settembre	76	299	160	153	2	5	139	131	4	4	9	5	5	1
Ottobre	90	364	138	176	5	7	176	167	3	6	17	9	9	1
Novembre	109	370	172	160	7	5	198	193	2	3	12	7	7	1
Dicembre	92	341	166	159	3	4	175	167	3	5	11	9	9	1
ANNO	1058	3987	1972	1853	52	67	2015	1904	44	67	137	81	76	5

PROVINCIA DI

Gennaio	355	2079	1102	1029	36	37	977	926	14	37	69	36	34	2
Febbraio	614	2111	1124	1064	21	39	987	937	17	33	73	48	45	3
Marzo	325	2076	1047	986	17	44	1029	960	23	46	68	35	31	4
Aprile	355	1750	870	825	16	29	880	822	26	32	67	40	38	2
Maggio	416	1711	887	835	20	32	824	771	18	35	60	38	35	3
Giugno	352	1622	851	801	20	30	771	727	21	23	59	35	33	2
Luglio	244	1746	998	894	19	15	818	779	15	24	56	30	28	2
Agosto	278	1864	975	918	20	37	889	847	11	31	74	42	41	1
Settembre	386	2020	1044	998	16	30	976	933	15	28	70	38	37	1
Ottobre	414	2072	1041	994	19	28	1031	974	23	34	82	44	42	2
Novembre	433	2241	1113	1052	30	31	1128	1069	22	37	78	45	42	3
Dicembre	376	2104	1075	1017	22	36	1029	979	19	31	59	29	28	1
ANNO	4548	23396	12037	11413	256	388	11339	10724	224	391	815	460	434	25

PROVINCIA

Gennaio	120	628	339	275	53	11	289	237	42	10	14	11	5	6
Febbraio	153	749	397	322	62	13	352	289	48	15	14	6	6	3
Marzo	120	806	430	361	62	7	376	302	56	18	28	13	10	3
Aprile	184	767	399	327	51	21	368	311	45	12	17	12	10	2
Maggio	113	709	367	318	37	12	342	295	36	11	27	18	14	4
Giugno	119	543	281	243	34	4	262	217	38	7	9	5	5	1
Luglio	77	554	268	212	42	14	286	238	40	8	18	7	6	1
Agosto	89	604	307	252	38	17	297	246	41	10	10	5	2	3
Settembre	100	580	306	249	42	15	274	231	33	10	19	10	7	3
Ottobre	110	654	325	272	45	8	329	268	47	14	19	12	10	2
Novembre	167	608	322	265	47	10	286	228	46	12	20	10	7	3
Dicembre	162	626	310	244	54	12	316	256	55	5	13	6	5	1
ANNO	1514	7828	4051	3340	567	144	3777	3118	527	132	208	115	87	28

PROVINCIA

TATO CIVILE PER MESI.

Provincie.

NATI			MORTI										Eccedenza		MESI	
FEMMINE			TOTALE DEI MORTI	MASCHI					FEMMINE					dei nati sui morti		dei morti sui nati
TOTALE	Legittime	Illegittime ed esposte		TOTALE	Celibi	Coniugati	Vedovi	Stato civile ignoto	TOTALE	Nubili	Coniugate	Vedove	Stato civile ignoto			
4	19	2	629	329	200	83	46	..	300	157	79	64	..	134	..	Gennaio
2	18	4	583	290	185	59	46	..	293	157	69	67	..	319	..	Febbraio
4	10	4	608	309	190	87	31	1	299	171	62	66	..	396	..	Marzo
3	12	1	594	295	180	69	46	..	299	183	75	41	..	253	..	Aprile
9	16	3	488	238	161	51	23	3	250	152	57	41	..	362	..	Maggio
4	10	4	544	278	188	58	32	..	266	172	50	44	..	163	..	Giugno
1	10	1	618	324	224	71	29	..	294	197	65	32	..	193	..	Luglio
5	15	..	579	296	215	52	29	..	283	191	58	34	..	225	..	Agosto
1	10	1	505	246	167	58	21	..	259	163	54	42	..	213	..	Settembre
0	17	3	582	284	189	62	33	..	298	191	56	51	..	189	..	Ottobre
3	13	..	558	294	176	73	44	1	264	162	57	45	..	220	..	Novembre
8	16	2	595	286	161	83	42	..	309	188	62	59	..	233	..	Dicembre
4	159	25	6883	3469	2236	806	422	5	3414	2084	744	586	..	2900	..	ANNO

I PISA.

ORTO MAURIZIO.

5	4	1	282	142	73	43	25	1	140	61	37	42	..	48	..	Gennaio
1	4	..	279	144	86	30	28	..	135	75	38	22	..	78	..	Febbraio
1	4	..	286	150	93	39	18	..	136	83	26	27	..	73	..	Marzo
3	8	1	305	142	77	46	19	..	163	90	41	32	48	Aprile
3	3	..	270	146	84	46	16	..	124	71	27	26	..	25	..	Maggio
3	4	..	277	138	92	36	10	..	139	75	34	30	..	6	..	Giugno
2	5	1	298	143	95	29	18	1	155	102	27	26	..	99	..	Luglio
2	2	..	423	206	133	43	21	9	217	139	50	28	88	Agosto
2	4	..	252	131	79	34	18	..	121	79	22	20	..	47	..	Settembre
3	8	..	231	116	78	21	17	..	115	54	31	30	..	133	..	Ottobre
3	5	..	243	121	62	39	20	..	122	67	27	28	..	127	..	Novembre
2	2	..	259	141	68	44	29	..	118	57	31	30	..	82	..	Dicembre
3	53	3	3405	1720	1020	450	239	11	1685	953	391	341	..	718	136	ANNO

I POTENZA.

3	32	1	1462	720	456	185	78	1	742	447	132	162	1	617	..	Gennaio
2	23	2	1134	581	421	122	38	..	553	338	91	124	..	977	..	Febbraio
2	28	5	1195	608	424	131	52	1	587	342	88	156	1	881	..	Marzo
2	27	..	1008	528	363	132	33	..	480	298	89	92	1	742	..	Aprile
1	21	1	952	475	307	126	41	1	477	300	85	92	..	759	..	Maggio
1	21	3	1058	554	389	119	45	1	504	324	98	82	..	564	..	Giugno
2	24	2	1284	604	469	103	30	2	630	457	95	78	..	512	..	Luglio
2	31	1	1397	681	520	103	57	1	716	488	110	116	2	467	..	Agosto
2	28	4	1134	556	393	125	37	1	578	393	89	95	1	886	..	Settembre
2	36	2	1051	532	364	117	50	1	519	330	88	101	..	1021	..	Ottobre
2	31	2	1149	584	398	137	49	..	565	336	110	119	..	1092	..	Novembre
2	28	2	1108	520	320	158	42	..	588	341	113	133	1	996	..	Dicembre
3	330	25	13882	6943	4824	1558	552	9	6939	4394	1188	1350	7	9514	..	ANNO

I RAVENNA.

3	8	..	548	277	183	60	28	..	271	166	41	64	..	80	..	Gennaio
3	8	..	516	261	184	54	23	..	255	158	48	49	..	233	..	Febbraio
3	13	2	526	278	189	48	41	..	248	151	45	52	..	280	..	Marzo
3	4	1	384	203	141	41	21	..	181	111	39	31	..	383	..	Aprile
3	6	3	391	197	120	51	26	..	194	105	44	45	..	318	..	Maggio
3	3	1	372	191	120	46	25	..	181	100	40	41	..	171	..	Giugno
3	6	5	482	239	167	48	24	..	243	148	48	47	..	72	..	Luglio
3	3	2	483	232	182	35	15	..	251	180	39	32	..	121	..	Agosto
3	4	5	408	199	131	43	25	..	209	133	40	36	..	172	..	Settembre
3	6	1	445	225	147	53	25	..	220	139	50	31	..	209	..	Ottobre
3	8	2	483	238	153	49	36	..	245	139	51	55	..	125	..	Novembre
3	7	..	517	265	157	66	42	..	252	144	51	57	..	109	..	Dicembre
3	71	22	5555	2805	1874	600	331	..	2750	1674	536	540	..	2273	..	ANNO

Anno 1884.

M E S I	MATRIMONI	N A T I									N A T I				
		TOTALE DEI NATI	M A S C H I					F E M M I N E				TOTALE DEI NATI-MORTI	M A S C H I		
			TOTALE	Legittimi	Illegittimi riconosciuti da uno o da entrambi i genitori	Esposti ed illegittimi non riconosciuti	TOTALE	Legittime	Illegittime riconosciute da uno o da entrambi i genitori	Esposte ed illegittime non riconosciute	TOTALE		Legittimi	Illegittimi ed esposti	
Gennaio	272	1384	746	696	18	32	638	588	17	33	31	18	14		
Febbraio	400	1448	719	649	29	41	729	661	15	53	33	21	16		
Marzo	176	1452	742	677	11	54	710	650	20	49	30	16	15		
Aprile	184	1188	577	524	11	42	611	561	18	32	28	19	17		
Maggio	254	1100	597	548	21	28	503	464	7	32	32	19	19		
Giugno	225	1030	534	491	17	26	496	450	17	29	29	19	14		
Luglio	219	1054	558	522	8	28	496	468	7	21	26	16	15		
Agosto	279	1069	588	508	10	20	531	497	8	26	23	14	13		
Settembre	318	1127	560	527	9	24	567	518	11	38	40	25	21		
Ottobre	318	1229	645	595	12	38	584	544	8	32	45	22	22		
Novembre	372	1399	706	655	18	33	693	643	14	36	36	15	13		
Dicembre	279	1337	697	650	19	28	640	578	13	49	47	31	28		
ANNO	3296	14817	7619	7042	183	394	7198	6622	155	421	400	235	207		

PROVINCIA DI

Gennaio	202	687	338	286	34	18	349	315	26	8	34	22	17
Febbraio	223	795	416	367	35	14	379	344	28	7	49	25	20
Marzo	193	1099	584	527	46	11	515	460	41	14	28	18	17
Aprile	189	1068	544	478	47	19	524	474	41	9	33	24	20
Maggio	175	928	481	409	52	20	447	396	31	20	24	14	12
Giugno	152	687	339	297	32	10	348	313	26	9	25	18	14
Luglio	106	770	384	349	21	14	386	342	33	11	25	10	7
Agosto	157	844	435	396	32	7	409	359	36	14	25	14	12
Settembre	134	847	440	395	34	11	407	367	29	11	33	18	17
Ottobre	179	757	362	312	40	10	395	358	28	9	22	10	7
Novembre	197	614	328	287	29	12	286	244	31	11	24	17	15
Dicembre	231	648	307	278	23	6	341	303	26	12	34	18	12
ANNO	2138	9744	4958	4381	425	152	4786	4275	376	135	356	208	170

PROVINCIA

Gennaio	462	2831	1443	1104	261	78	1388	1064	252	72	129	72	49
Febbraio	883	3047	1573	1188	307	78	1474	1133	289	52	159	92	60
Marzo	563	3290	1679	1293	313	73	1611	1217	294	100	147	82	61
Aprile	633	2930	1514	1128	320	66	1416	1107	246	63	116	57	41
Maggio	643	2784	1451	1120	262	69	1333	1030	246	57	112	59	48
Giugno	548	2318	1212	984	174	54	1106	837	212	57	111	54	42
Luglio	385	2634	1334	1030	248	56	1300	982	243	75	131	81	63
Agosto	470	2783	1432	1091	277	64	1351	1011	262	78	139	88	70
Settembre	523	2775	1433	1108	255	70	1342	1003	284	55	115	66	43
Ottobre	734	2920	1458	1127	281	50	1462	1087	304	71	162	89	61
Novembre	646	3092	1639	1234	336	69	1453	1087	309	57	119	69	46
Dicembre	587	3241	1649	1253	332	64	1592	1197	316	79	167	94	70
ANNO	7077	34645	17817	13660	3366	791	16828	12755	3257	816	1607	903	654

PROVINCIA

Gennaio	120	541	261	236	24	1	280	244	25	11	37	22	22
Febbraio	214	861	427	369	48	10	434	391	33	10	37	21	17
Marzo	212	1063	525	482	40	3	538	488	41	9	46	29	23
Aprile	156	1070	539	471	60	8	531	481	39	11	41	25	20
Maggio	171	1078	586	533	42	11	492	436	44	12	36	21	18
Giugno	213	811	412	384	24	4	399	367	24	8	24	13	9
Luglio	193	781	416	378	29	9	365	323	26	16	30	20	19
Agosto	206	838	432	377	46	9	406	376	23	7	28	12	11
Settembre	131	866	432	384	36	12	434	395	31	8	16	11	5
Ottobre	141	693	349	306	39	4	344	310	23	11	27	13	11
Novembre	243	550	292	267	21	4	258	220	33	5	21	14	14
Dicembre	177	601	297	255	34	8	304	266	30	8	35	22	15
ANNO	2177	9753	4968	4442	443	83	4785	4297	372	116	378	223	184

TATO CIVILE PER MESI.

Provincie.

NATI			MORTI										Eccedenza		MESI	
FEMMINE			TOTALE DEI MORTI	MASCHI					FEMMINE					dei nati sui morti		dei morti sui nati
TOTALE	Legittime	Illegittime ed esposte		TOTALE	Celibi	Coniugati	Vedovi	Stato civile ignoto	TOTALE	Nobili	Coniugate	Vedove	Stato civile ignoto			
3	12	1	1026	525	340	139	46	..	501	298	90	113	..	358	..	Gennaio
2	11	1	827	440	305	96	37	2	387	272	53	62	..	621	..	Febbraio
4	13	1	867	464	331	99	33	1	403	250	74	79	..	585	..	Marzo
9	9	..	810	421	288	93	40	..	389	243	72	74	..	378	..	Aprile
3	13	..	725	383	247	116	20	..	342	191	77	74	..	375	..	Maggio
0	9	1	744	362	263	82	17	..	382	270	60	52	..	286	..	Giugno
9	10	..	956	448	322	93	33	..	488	372	52	64	..	118	..	Luglio
0	9	..	908	465	349	88	27	1	438	309	52	77	..	166	..	Agosto
5	15	..	808	381	296	69	16	..	427	300	66	61	..	319	..	Settembre
3	22	1	803	394	298	69	27	..	409	278	67	64	..	426	..	Ottobre
1	18	3	869	436	290	116	30	..	433	274	79	80	..	530	..	Novembre
6	14	2	824	421	254	132	35	..	403	242	66	95	..	513	..	Dicembre
5	155	10	10142	5140	3583	1192	361	4	5002	3299	808	895	..	4675	..	ANNO

REGGIO DI CALABRIA.

REGGIO NELL'EMILIA.

12	..	726	344	251	66	27	..	382	268	67	47	39	Gennaio
20	4	821	402	310	59	32	1	419	285	79	55	26	Febbraio
10	..	792	433	318	78	37	..	359	244	73	42	..	307	..	Marzo
8	1	630	304	217	61	26	..	326	203	74	49	..	438	..	Aprile
9	1	577	302	206	58	38	..	275	160	75	40	..	351	..	Maggio
4	3	503	241	164	50	27	..	262	152	66	44	..	184	..	Giugno
13	2	479	244	161	53	30	..	235	138	59	38	..	291	..	Luglio
10	1	504	262	175	57	28	2	242	157	53	32	..	340	..	Agosto
13	2	598	309	192	69	48	..	289	174	75	40	..	249	..	Settembre
10	2	649	345	210	92	42	1	304	189	64	51	..	108	..	Ottobre
4	3	521	282	180	63	38	1	239	147	45	47	..	93	..	Novembre
14	2	539	261	171	61	29	..	278	147	59	71	1	109	..	Dicembre
127	21	7339	3729	2555	767	402	5	3610	2264	789	556	1	2470	65	ANNO

ROMA.

39	18	2865	1429	897	378	149	5	1236	691	239	306	..	166	..	Gennaio
51	16	2347	1308	884	313	103	8	1039	624	198	216	1	700	..	Febbraio
51	14	2309	1297	866	311	111	9	1012	614	201	195	2	981	..	Marzo
46	13	2107	1128	727	307	90	4	979	643	172	163	1	823	..	Aprile
40	13	1834	971	641	248	72	10	863	551	169	143	..	950	..	Maggio
44	13	1726	906	653	198	52	3	820	520	156	144	..	592	..	Giugno
38	12	1942	992	697	211	79	5	950	673	150	127	..	692	..	Luglio
40	11	2727	1053	766	216	69	2	974	632	183	159	..	756	..	Agosto
34	15	1787	882	640	179	60	3	905	623	148	134	..	988	..	Settembre
54	19	1806	939	652	202	75	10	867	515	167	183	2	1114	..	Ottobre
34	16	1909	1011	630	275	104	2	898	516	188	194	..	1183	..	Novembre
54	19	2106	1149	715	309	121	4	957	523	208	225	1	1135	..	Dicembre
525	179	24565	13065	8768	3147	1085	65	11500	7125	2179	2189	7	10080	..	ANNO

ROVIGO.

12	3	544	293	203	63	27	..	251	162	34	55	3	Gennaio
14	2	573	306	220	47	39	..	267	184	44	39	..	288	..	Febbraio
13	4	606	310	199	81	30	..	296	185	60	50	1	457	..	Marzo
14	2	501	249	168	59	22	..	252	151	48	53	..	569	..	Aprile
13	2	431	234	136	74	24	..	197	100	56	41	..	647	..	Maggio
10	1	426	225	151	47	25	..	203	123	37	43	..	385	..	Giugno
7	3	495	252	188	51	12	1	243	160	46	37	..	286	..	Luglio
12	4	447	210	144	46	20	..	237	171	36	30	..	391	..	Agosto
5	..	453	231	150	68	13	..	222	151	44	27	..	413	..	Settembre
11	3	598	300	207	62	30	1	298	200	56	42	..	95	..	Ottobre
6	1	526	271	192	54	25	..	255	176	35	44	..	24	..	Novembre
12	1	540	282	174	68	39	1	253	166	43	48	1	61	..	Dicembre
129	26	6140	3161	2132	720	306	3	2979	1929	539	509	2	3616	3	ANNO

TAVOLA II. — MOVIMENTO DELLO

Anno 1884.

MESI	MATRIMONI	NATI										NATI				
		TOTALE DEI NATI	MASCHI					FEMMINE					TOTALE DEI NATI-MORTI	MASCHI		
			TOTALE	Legittimi	Illegittimi riconosciuti da uno o da entrambi i genitori	Esposti ed illegittimi non riconosciuti	TOTALE	Legittime	Illegittime riconosciute da uno o da entrambi i genitori	Esposte ed illegittime non riconosciute	TOTALE	Legittimi		Illegittimi ed esposti		
Gennaio	384	1774	939	888	8	43	835	780	17	38	77	46	45			
Febbraio	615	1790	899	847	16	36	891	833	11	47	73	39	38			
Marzo	298	1927	980	910	18	52	947	875	16	56	59	23	21			
Aprile	274	1675	865	797	21	47	810	756	23	32	55	25	25			
Maggio	416	1579	840	795	8	37	739	684	15	40	63	31	30			
Giugno	339	1634	871	820	20	31	763	708	18	37	62	39	38			
Luglio	312	1835	948	892	18	38	887	847	10	30	54	28	25			
Agosto	387	1779	924	878	14	32	855	804	15	36	55	35	33			
Settembre	376	1948	1007	932	18	27	941	894	11	36	38	23	20			
Ottobre	379	1870	953	937	11	35	887	831	19	37	60	30	30			
Novembre	571	2096	1111	1042	19	50	985	926	12	47	61	31	30			
Dicembre	615	1914	966	936	3	27	948	898	11	39	89	46	46			
ANNO	4916	21821	11333	10704	174	455	10488	9836	177	475	749	396	381			

PROVINCIA

Gennaio	143	940	494	448	38	8	446	401	42	3	17	11	9
Febbraio	175	929	479	429	47	3	450	401	41	8	17	8	7
Marzo	113	873	459	413	39	7	414	375	33	6	24	16	14
Aprile	119	751	370	325	41	4	361	320	37	4	29	16	14
Maggio	152	661	342	313	24	5	319	285	30	4	14	10	10
Giugno	175	618	313	285	26	2	305	268	34	3	12	7	5
Luglio	106	674	360	319	37	4	314	280	29	5	15	6	6
Agosto	105	792	405	350	49	6	387	343	40	4	13	6	5
Settembre	148	835	444	403	38	3	391	349	38	4	16	9	8
Ottobre	228	1000	526	472	47	7	474	425	40	9	23	15	13
Novembre	223	954	508	434	62	12	446	394	45	7	17	8	6
Dicembre	183	1002	527	468	51	8	475	424	49	2	27	15	13
ANNO	1870	10009	5227	4659	499	69	4782	4265	458	59	224	127	110

PROVINCIA

Gennaio	111	624	307	276	20	11	317	288	21	8	28	17	16
Febbraio	254	757	401	359	28	14	356	322	21	13	24	13	11
Marzo	195	531	422	376	28	18	409	377	20	12	38	22	21
Aprile	141	732	351	321	13	17	381	344	21	16	26	13	13
Maggio	178	664	333	303	20	10	331	303	17	11	25	15	14
Giugno	174	515	262	236	18	8	253	232	11	10	24	13	8
Luglio	106	504	276	255	16	5	228	203	13	12	22	13	10
Agosto	116	540	288	261	15	12	252	227	14	11	11	6	5
Settembre	104	491	256	226	21	9	235	202	19	14	28	18	16
Ottobre	125	499	241	222	14	5	258	237	11	10	20	13	11
Novembre	168	525	268	243	19	6	257	232	19	6	30	19	18
Dicembre	125	620	328	297	21	10	292	265	16	11	36	16	15
ANNO	1797	7302	3733	3375	233	125	3569	3232	203	134	312	178	158

PROVINCIA

Gennaio	299	1639	874	790	22	62	765	698	13	54	31	16	15
Febbraio	370	1777	893	810	22	61	884	797	19	68	19	9	8
Marzo	248	1547	804	736	14	54	743	678	23	42	19	10	9
Aprile	397	1257	622	572	13	37	635	578	7	50	27	14	12
Maggio	234	1237	623	565	17	41	614	550	12	52	21	13	12
Giugno	264	1125	589	521	17	51	536	487	12	37	23	18	16
Luglio	228	1085	564	527	8	31	519	472	14	33	27	21	19
Agosto	254	1291	620	565	11	44	671	618	14	39	33	17	15
Settembre	265	1273	661	595	16	50	612	553	16	43	26	11	11
Ottobre	237	1349	648	575	14	59	701	633	17	51	48	32	31
Novembre	296	1557	758	691	10	57	799	723	15	61	31	18	17
Dicembre	258	1572	796	720	21	55	776	705	15	56	31	16	16
ANNO	3350	16709	8454	7667	185	602	8255	7492	177	586	336	195	181

ATO CIVILE PER MESI

Province.

NATI		MORTI										Eccedenza		MESI	
FEMMINE		TOTALE DEI MORTI	MASCHI					FEMMINE					dei nati sui morti		dei morti sui nati
Legittime	Illegittime ed esposte		TOTALE	Celibi	Coniugati	Vedovi	Stato civile ignoto	TOTALE	Nubili	Coniugate	Vedove	Stato civile ignoto			

I SALERNO.

30	1	1419	740	448	182	109	1	679	378	122	179	..	355	..	Gennaio
34	..	1231	571	370	140	61	..	660	400	122	138	..	559	..	Febbraio
34	2	1241	621	391	163	67	..	620	366	137	117	..	686	..	Marzo
30	..	1163	593	389	152	52	..	570	354	95	121	..	512	..	Aprile
31	1	1064	525	351	126	47	1	559	338	85	116	..	515	..	Maggio
22	1	1128	521	362	121	37	1	607	409	107	91	..	506	..	Giugno
25	1	1376	742	564	129	48	1	634	456	80	96	2	459	..	Luglio
19	1	1408	704	528	122	52	2	704	493	108	103	..	371	..	Agosto
12	3	1273	631	453	122	56	..	642	409	130	103	..	675	..	Settembre
27	3	1238	632	462	168	60	2	546	343	103	99	1	632	..	Ottobre
31	2	1322	626	389	171	65	1	696	357	160	178	1	774	..	Novembre
43	..	1288	600	333	173	92	2	688	391	136	161	..	626	..	Dicembre
338	15	15151	7566	5040	1769	746	11	7585	4694	1385	1502	4	6670	..	ANNO

I SASSARI.

6	..	516	273	158	75	36	4	243	117	62	64	..	424	..	Gennaio
8	1	465	235	150	60	25	..	230	131	39	60	..	464	..	Febbraio
8	..	480	235	142	73	17	3	245	142	46	57	..	393	..	Marzo
11	2	415	223	139	64	18	2	192	92	41	59	..	316	..	Aprile
4	..	381	181	110	52	17	2	200	97	54	49	..	280	..	Maggio
4	1	365	195	130	49	16	..	170	94	31	45	..	253	..	Giugno
8	1	453	239	185	39	14	1	214	153	31	30	..	221	..	Luglio
6	1	786	352	276	61	15	..	434	318	55	61	..	6	..	Agosto
6	1	769	356	298	48	15	..	413	324	47	42	..	66	..	Settembre
7	1	1010	520	424	69	27	..	490	378	62	50	10	Ottobre
7	2	971	470	374	70	25	1	501	381	57	63	17	Novembre
9	3	946	500	392	78	30	..	446	315	61	70	..	56	..	Dicembre
84	13	7557	3779	2773	738	255	13	3778	2542	586	650	..	2479	27	ANNO

SIENA.

11	..	523	274	176	67	31	..	249	138	57	54	..	101	..	Gennaio
10	1	486	247	160	59	28	..	239	137	59	43	..	271	..	Febbraio
16	..	557	281	179	62	40	..	276	146	77	58	..	274	..	Marzo
11	2	481	248	152	68	28	..	233	141	56	36	..	251	..	Aprile
10	..	386	180	113	42	25	..	206	114	60	32	..	278	..	Maggio
11	..	315	145	82	44	19	..	170	87	52	31	..	200	..	Giugno
6	3	440	227	151	49	27	..	213	135	39	39	..	64	..	Luglio
5	..	429	225	155	40	29	1	204	128	38	38	..	111	..	Agosto
10	..	370	194	98	59	37	..	176	107	46	23	..	121	..	Settembre
5	2	325	165	89	50	26	..	160	88	39	33	..	174	..	Ottobre
11	..	422	200	109	60	31	..	222	118	58	46	..	103	..	Novembre
19	1	441	225	123	65	37	..	216	101	63	52	..	179	..	Dicembre
125	9	5175	2611	1587	665	358	1	2564	1440	644	480	..	2127	..	ANNO

SIRACUSA.

14	1	929	460	307	127	26	..	469	308	63	98	..	710	..	Gennaio
9	1	700	351	250	82	19	..	349	227	58	64	..	1077	..	Febbraio
9	..	637	315	220	74	21	..	322	217	48	56	1	910	..	Marzo
13	..	590	303	224	62	17	..	287	192	44	51	..	667	..	Aprile
6	2	690	334	242	76	16	..	356	275	41	40	..	547	..	Maggio
4	1	864	439	339	82	18	..	425	309	59	57	..	261	..	Giugno
4	2	879	449	369	66	14	..	430	335	40	55	..	206	..	Luglio
13	3	762	376	290	66	20	..	386	282	50	54	..	529	..	Agosto
12	3	725	359	290	49	20	..	366	271	39	56	..	548	..	Settembre
16	..	772	399	324	55	20	..	373	292	49	32	..	577	..	Ottobre
12	1	883	453	363	68	21	1	430	308	62	60	..	674	..	Novembre
13	2	867	434	325	92	17	..	433	306	57	70	..	705	..	Dicembre
125	16	9298	4672	3543	899	229	1	4626	3322	610	693	1	7411	..	ANNO

Anno 1884.

MESI	MATRIMONI	NATI										NATI		
		TOTALE DEI NATI	MASCHI				FEMMINE				TOTALE DEI NATI-MORTI	MASCHI		
			TOTALE	Legittimi	Illegittimi riconosciuti da uno o da entrambi i genitori	Esposti ed illegittimi non riconosciuti	TOTALE	Legittime	Illegittime riconosciute da uno o da entrambi i genitori	Esposte ed illegittime non riconosciute		TOTALE	Legittimi	Illegittimi ed Esposti

Gennaio	59	349	170	164	2	4	179	174	4	1	16	8	7	1
Febbraio	79	347	168	162	3	3	179	170	6	3	19	12	12	1
Marzo	57	333	168	162	4	2	165	160	2	3	13	6	5	1
Aprile	42	296	157	149	4	4	139	136	2	1	13	7	5	2
Maggio	80	296	161	152	4	5	135	126	2	7	11	4	4	1
Giugno	54	280	166	161	2	3	114	113	1	8	8	3	3	1
Luglio	38	321	165	162	..	3	156	150	2	4	16	11	11	1
Agosto	41	333	173	167	1	5	160	153	2	5	17	7	7	1
Settembre	38	341	176	171	..	5	165	159	4	2	17	9	9	1
Ottobre	48	341	181	180	..	1	160	151	2	7	10	7	6	1
Novembre	47	341	170	165	..	5	171	166	2	3	22	12	12	1
Dicembre	56	325	176	171	1	4	149	144	2	3	19	12	12	1
ANNO	639	3903	2031	1966	21	44	1872	1802	30	40	181	98	93	5

PROVINCIA

Gennaio	143	893	458	436	7	15	435	409	7	19	27	16	16	1
Febbraio	324	1053	549	514	16	19	504	478	4	22	22	12	12	1
Marzo	119	1218	653	607	18	28	565	532	9	24	32	20	19	1
Aprile	146	975	520	483	9	28	455	412	15	28	23	14	13	1
Maggio	196	890	467	422	17	28	423	394	7	22	19	8	7	1
Giugno	200	761	406	375	8	23	353	325	4	26	23	11	10	1
Luglio	120	648	341	316	8	17	307	287	10	10	21	10	9	1
Agosto	159	585	307	283	8	16	278	256	7	15	11	6	6	1
Settembre	219	695	355	336	8	11	340	324	7	9	16	4	4	1
Ottobre	263	746	386	362	7	17	360	340	9	11	18	8	8	1
Novembre	365	912	463	435	13	15	449	426	8	15	35	21	21	1
Dicembre	190	1037	494	474	7	13	543	514	8	21	19	13	12	1
ANNO	2444	10413	5399	5043	126	230	5014	4637	95	222	266	143	137	6

PROVINCIA

Gennaio	792	2815	1498	1421	26	51	1347	1258	26	63	142	77	68	9
Febbraio	1232	2802	1424	1343	25	56	1378	1279	33	66	115	61	57	4
Marzo	414	2848	1450	1362	22	66	1398	1325	17	56	123	72	65	7
Aprile	814	2820	1469	1374	18	77	1351	1269	21	61	128	83	76	7
Maggio	692	3024	1565	1482	26	57	1459	1380	26	53	108	66	63	3
Giugno	548	2555	1312	1226	20	66	1243	1169	18	56	113	60	55	5
Luglio	378	2910	1451	1374	28	49	1450	1368	27	64	121	71	61	10
Agosto	393	2999	1562	1495	15	52	1437	1357	22	58	125	68	63	5
Settembre	476	2987	1516	1448	21	47	1471	1399	23	49	103	64	63	1
Ottobre	528	2949	1516	1447	23	46	1433	1355	28	50	112	64	59	5
Novembre	558	2898	1527	1441	17	69	1371	1307	10	54	123	75	68	7
Dicembre	534	2843	1398	1309	24	65	1445	1377	19	49	148	87	82	5
ANNO	7389	34480	17688	16722	265	701	16792	15843	270	679	1461	848	780	68

PROVINCIA

Gennaio	219	1219	664	634	8	22	555	534	7	14	25	14	12	2
Febbraio	392	1139	580	560	8	12	559	534	3	22	27	16	15	1
Marzo	72	1087	554	524	11	19	533	511	5	17	20	12	10	2
Aprile	321	921	483	461	7	15	438	415	10	13	21	10	8	2
Maggio	97	932	471	447	12	12	461	443	5	13	21	10	9	1
Giugno	210	977	498	469	11	18	479	462	2	15	24	17	14	3
Luglio	191	881	477	450	9	18	404	390	11	13	23	10	10	1
Agosto	46	959	504	478	7	19	455	430	11	14	25	11	7	4
Settembre	230	1103	575	545	7	23	528	510	5	13	17	8	8	1
Ottobre	301	1062	556	535	4	17	508	485	9	12	18	10	8	2
Novembre	365	1220	635	610	7	18	585	559	8	18	27	12	12	1
Dicembre	67	1179	591	554	17	20	588	566	7	15	19	13	12	1
ANNO	2511	12679	6388	6267	108	213	6091	5829	83	179	267	143	125	18

PROVINCIA

TATO CIVILE PER MESI.

Province.

NATI			MORTI										Eccedenza		MESI	
FEMMINE			TOTALE DEI MORTI	MASCHI					FEMMINE					dei nati sui morti		dei morti sui nati
TOTALE	Legittime	Illegittime ed esposte		TOTALE	Celibi	Coniugati	Vedovi	Stato civile ignoto	TOTALE	Nubili	Coniugate	Vedove	Stato civile ignoto			

I SONDRIO.

7	1	256	136	79	34	23	..	120	73	16	31	..	93	..	Gennaio
7	..	263	135	74	44	17	..	128	70	32	26	..	84	..	Febbraio
7	..	279	152	93	39	20	..	127	78	22	27	..	54	..	Marzo
5	1	242	112	66	33	13	..	130	67	35	28	..	54	..	Aprile
6	1	215	114	73	27	14	..	101	59	21	21	..	81	..	Maggio
4	1	225	118	79	26	13	..	107	63	23	21	..	55	..	Giugno
5	..	268	130	96	25	9	..	138	96	24	18	..	53	..	Luglio
8	2	274	138	107	22	9	..	136	91	25	22	..	59	..	Agosto
8	..	228	108	73	22	13	..	120	71	24	25	..	113	..	Settembre
3	..	175	93	51	28	14	..	82	41	23	18	..	166	..	Ottobre
9	1	231	107	58	28	21	..	124	73	26	25	..	110	..	Novembre
7	..	280	144	91	24	29	..	136	61	40	35	..	45	..	Dicembre
76	7	2936	1487	940	352	195	..	1449	843	309	297	..	967	..	ANNO

I TERAMO.

11	..	556	269	185	55	29	..	287	165	71	51	..	337	..	Gennaio
10	..	554	270	194	41	35	..	284	167	66	51	..	499	..	Febbraio
10	2	588	296	212	63	21	..	292	184	55	53	..	630	..	Marzo
9	..	529	280	191	65	24	..	249	145	55	48	1	446	..	Aprile
6	5	464	248	170	57	21	..	216	126	50	40	..	426	..	Maggio
10	2	456	217	136	61	20	..	239	146	60	33	..	305	..	Giugno
11	..	604	314	230	63	20	1	290	201	50	36	..	44	..	Luglio
5	..	547	261	187	47	27	..	286	202	50	33	1	38	..	Agosto
12	..	422	215	160	40	15	..	207	148	35	24	..	273	..	Settembre
7	3	470	244	165	51	28	..	226	128	69	29	..	276	..	Ottobre
11	3	521	257	170	56	31	..	264	159	49	55	1	391	..	Novembre
6	..	514	269	163	72	33	1	245	130	67	48	..	523	..	Dicembre
108	15	6225	3140	2163	671	304	2	3085	1904	677	501	3	4188	..	ANNO

TORINO.

60	5	2863	1408	899	329	145	35	1455	865	305	281	4	..	18	Gennaio
45	9	5036	1495	987	321	149	38	1541	1015	249	271	6	..	234	Febbraio
46	5	3274	1661	1156	336	160	9	1613	1040	278	287	8	..	426	Marzo
40	5	2755	1367	920	313	125	9	1388	852	263	268	5	65	..	Aprile
38	4	2534	1250	820	287	138	5	1284	765	284	230	5	490	..	Maggio
50	3	2213	1100	695	263	137	5	1113	719	197	186	11	342	..	Giugno
43	7	2018	1012	692	208	101	11	1006	697	171	134	4	892	..	Luglio
56	1	2196	1134	748	268	111	7	1062	666	228	160	8	803	..	Agosto
36	3	2042	1029	621	275	117	16	1013	599	235	170	9	945	..	Settembre
42	6	2324	1228	698	380	137	13	1096	600	275	211	10	625	..	Ottobre
42	6	2287	1145	643	339	152	11	1142	631	255	248	8	611	..	Novembre
57	4	2632	1299	747	376	164	12	1333	692	316	310	15	211	..	Dicembre
555	58	30174	15128	9626	3695	1636	171	15046	9141	3056	2756	93	4984	678	ANNO

TRAPANI.

11	..	562	288	157	101	30	..	274	154	55	65	..	657	..	Gennaio
10	1	645	329	233	79	17	..	316	203	52	61	..	494	..	Febbraio
7	1	688	352	256	80	15	1	336	224	60	52	..	399	..	Marzo
11	..	594	317	232	73	12	..	277	181	48	48	..	327	..	Aprile
9	2	548	273	188	72	12	1	275	184	51	40	..	384	..	Maggio
6	1	614	303	225	59	19	..	311	216	50	45	..	365	..	Giugno
12	1	773	387	305	67	15	..	386	301	44	41	..	108	..	Luglio
13	1	705	333	271	52	9	1	372	293	45	34	..	254	..	Agosto
9	..	565	263	207	46	10	..	302	207	37	58	..	538	..	Settembre
8	..	563	280	194	70	14	2	283	201	42	40	..	499	..	Ottobre
14	1	539	267	176	78	12	1	272	175	47	50	..	681	..	Novembre
6	..	569	274	183	74	17	..	295	197	44	54	..	610	..	Dicembre
116	8	7365	3666	2627	851	182	6	3699	2536	575	588	..	5314	..	ANNO

Anno 1884.

MESI	MATRIMONI	NATI								NATI				
		TOTALE DEI NATI	MASCHI				FEMMINE				TOTALE DEI NATI-MORTI	MASCHI		
			Totale	Legittimi	Illegittimi riconosciuti da uno o da entrambi i genitori	Esposti ed illegittimi non riconosciuti	TOTALE	Legittime	Illegittime riconosciute da uno o da entrambi i genitori	Esposte ed illegittime non riconosciute		TOTALE	Legittimi	Illegittimi ed esposti
Gennaio	226	1026	520	501	13	6	506	492	10	4	24	14	13	1
Febbraio	402	1142	611	589	14	8	531	511	12	8	33	19	19	..
Marzo	475	1416	745	719	16	10	671	644	13	14	59	28	28	..
Aprile	236	1349	690	663	21	6	659	638	13	8	35	18	18	..
Maggio	328	1465	746	724	11	11	719	701	9	9	39	28	27	1
Giugno	172	1383	722	691	20	11	661	641	14	6	38	19	17	2
Luglio	148	1279	650	634	10	6	629	606	13	10	27	17	17	..
Agosto	179	1102	525	503	13	9	577	557	10	10	33	19	19	..
Settembre	87	1065	559	539	13	7	506	491	4	11	35	20	20	..
Ottobre	87	1061	540	517	16	7	521	507	8	6	31	16	16	..
Novembre	302	1029	533	516	13	4	496	480	11	5	35	17	17	..
Dicembre	418	951	497	486	8	3	454	431	14	9	40	25	23	2
ANNO	3060	14268	7338	7082	168	88	6930	6699	131	100	429	240	234	6

PROVINCIA

Gennaio	313	1219	653	597	35	21	566	521	33	12	44	27	26	1
Febbraio	658	1180	596	542	38	16	584	517	42	25	45	25	20	5
Marzo	662	1297	680	619	44	17	617	550	44	23	58	35	31	4
Aprile	345	1248	668	610	45	13	580	541	32	7	48	24	22	2
Maggio	273	1470	729	674	38	17	741	687	33	21	55	30	27	3
Giugno	214	1491	769	715	33	21	722	670	36	16	44	28	22	6
Luglio	203	1619	870	798	41	31	749	689	36	24	51	30	26	4
Agosto	297	1895	964	892	43	29	931	869	40	22	55	33	29	4
Settembre	248	1864	956	896	40	20	908	837	41	30	50	34	31	3
Ottobre	237	1667	855	795	38	22	812	757	39	16	43	21	16	5
Novembre	416	1645	895	793	70	32	750	680	45	25	48	24	20	4
Dicembre	489	1481	784	715	52	17	697	636	46	15	72	43	37	6
ANNO	4353	18076	9419	8646	517	256	8657	7954	467	236	613	354	307	47

PROVINCIA

Gennaio	181	945	452	400	39	13	493	443	25	25	53	31	26	5
Febbraio	330	1091	571	516	36	19	520	470	34	16	42	25	23	2
Marzo	299	1355	722	651	50	21	633	567	42	24	50	35	29	6
Aprile	262	1274	674	601	45	28	600	556	27	17	43	24	20	4
Maggio	224	1308	673	617	29	27	635	581	39	15	48	21	18	3
Giugno	270	1130	549	503	24	22	581	521	44	16	29	15	14	1
Luglio	231	1217	625	578	33	14	592	547	26	19	44	27	21	6
Agosto	218	1173	608	558	28	22	565	517	32	16	26	17	15	2
Settembre	264	1089	557	507	33	17	532	489	35	8	32	21	17	4
Ottobre	233	1038	531	487	28	16	507	455	33	19	30	16	10	6
Novembre	407	968	489	457	20	12	479	436	25	18	37	20	17	4
Dicembre	383	932	486	429	40	17	446	405	25	16	50	29	25	3
ANNO	3302	13520	6937	6304	405	228	6583	5987	387	209	484	281	235	46

PROVINCIA

Gennaio	232	1035	536	510	12	14	499	479	11	9	48	18	16	2
Febbraio	422	1144	589	553	18	18	555	530	9	16	69	37	35	2
Marzo	345	1292	692	660	17	15	600	573	9	18	48	22	18	4
Aprile	230	1242	637	611	12	14	605	581	9	15	40	21	21	..
Maggio	273	1293	671	644	10	17	622	606	3	13	51	30	30	..
Giugno	170	1147	622	592	18	12	525	506	5	14	46	16	13	3
Luglio	167	1202	654	625	15	14	548	532	10	6	37	25	25	..
Agosto	160	1309	691	668	12	11	618	603	6	9	61	34	34	..
Settembre	147	1279	647	625	10	12	632	605	15	12	35	16	16	..
Ottobre	180	1120	576	554	12	10	544	528	8	8	48	29	25	4
Novembre	420	1047	576	558	6	12	471	449	5	17	41	24	23	1
Dicembre	444	985	506	485	8	13	479	451	11	17	46	22	19	3
ANNO	3190	14095	7397	7085	150	162	6698	6443	101	154	570	294	275	19

PROVINCIA

TATO CIVILE PER MESI.

Provincie.

ORTI			MORTI										Eccedenza		M E S I	
FEMMINE			TOTALE DEI MORTI	MASCHI					FEMMINE					dei nati sui morti		dei morti sui nati
TOTALE	Legittime	Illegittime ed esposte		TOTALE	Celibbi	Coniugati	Vedovi	Stato civile ignoto	TOTALE	Nubili	Coniugate	Vedove	Stato civile ignoto			

I TREVISO.

0	10	..	771	420	254	103	62	1	351	213	54	84	..	255	..	Gennaio
4	14	..	822	411	289	81	40	1	411	263	70	78	..	320	..	Febbraio
7	31	..	831	432	277	100	54	1	399	243	56	100	..	585	..	Marzo
1	16	1	638	308	187	78	43	..	330	169	80	81	..	711	..	Aprile
1	10	1	568	294	169	74	49	2	274	145	69	60	..	897	..	Maggio
0	17	2	580	306	178	80	48	..	274	148	68	58	..	803	..	Giugno
0	7	3	531	289	187	54	47	1	242	127	55	60	..	748	..	Luglio
4	14	..	494	244	153	60	31	..	250	148	45	57	..	608	..	Agosto
5	15	..	459	244	162	59	22	1	215	116	56	43	..	606	..	Settembre
5	13	2	535	256	153	75	28	..	279	141	69	69	..	526	..	Ottobre
8	17	1	677	363	230	87	46	..	314	186	63	65	..	352	..	Novembre
5	15	..	773	375	230	90	55	..	398	215	77	106	..	178	..	Dicembre
9	179	10	7679	3942	2469	941	525	7	3737	2114	762	861	..	6589	..	ANNO

I UDINE.

7	17	..	997	453	269	118	66	..	544	280	127	137	..	222	..	Gennaio
0	18	2	905	467	299	116	51	1	438	230	103	105	..	275	..	Febbraio
3	20	3	985	497	291	142	64	..	488	257	105	125	1	312	..	Marzo
4	19	5	832	416	247	102	67	..	416	218	94	104	..	416	..	Aprile
5	23	2	806	397	232	104	61	..	409	218	104	87	..	664	..	Maggio
6	14	2	723	375	207	121	47	..	348	188	77	83	..	768	..	Giugno
1	18	3	812	388	240	96	52	..	424	248	85	91	..	807	..	Luglio
2	21	1	878	461	304	114	43	..	417	262	86	69	..	1017	..	Agosto
6	15	1	725	368	226	97	45	..	357	199	77	81	..	1139	..	Settembre
2	18	4	857	435	270	105	60	..	422	220	95	107	..	810	..	Ottobre
4	23	1	951	466	277	124	65	..	485	236	116	133	..	694	..	Novembre
9	25	4	1074	541	318	125	98	..	533	285	106	141	1	407	..	Dicembre
9	231	28	10545	5264	3180	1364	719	1	5281	2841	1175	1263	2	7531	..	ANNO

I VENEZIA.

2	19	3	910	457	288	118	51	..	453	242	87	123	1	35	..	Gennaio
7	15	2	847	425	271	111	42	1	422	261	75	86	..	244	..	Febbraio
5	13	2	809	414	254	115	45	..	395	240	77	78	..	546	..	Marzo
9	17	2	689	375	212	105	57	1	314	159	81	74	..	585	..	Aprile
4	21	6	628	320	204	91	25	..	308	154	81	73	..	680	..	Maggio
4	13	1	654	333	206	90	37	..	321	189	72	60	..	476	..	Giugno
7	10	7	765	365	242	87	35	1	400	241	74	85	..	452	..	Luglio
9	6	3	669	333	230	67	35	1	336	199	70	67	..	504	..	Agosto
1	9	2	631	302	185	86	29	2	329	196	82	51	..	458	..	Settembre
4	12	2	767	376	257	89	30	..	391	259	73	59	..	271	..	Ottobre
7	13	4	997	466	309	112	45	..	531	320	105	106	29	Novembre
1	20	1	1038	499	287	141	70	1	539	303	115	120	1	..	106	Dicembre
3	168	35	9404	4665	2945	1212	501	7	4739	2763	992	982	2	4251	135	ANNO

I VERONA.

0	28	2	863	461	271	126	64	..	402	202	93	107	..	172	..	Gennaio
2	32	..	840	463	315	92	56	..	377	228	73	76	..	304	..	Febbraio
6	23	3	794	412	267	99	45	1	382	200	91	82	..	498	..	Marzo
9	18	1	661	357	213	93	51	..	304	164	68	72	..	581	..	Aprile
1	19	2	605	306	172	87	47	..	299	148	77	73	1	688	..	Maggio
0	28	2	670	319	180	99	40	..	351	184	82	85	..	477	..	Giugno
2	12	..	804	412	270	105	35	2	392	218	101	73	..	398	..	Luglio
7	24	3	713	368	250	87	30	1	345	209	82	54	..	596	..	Agosto
9	18	1	649	330	224	72	34	..	319	190	65	64	..	630	..	Settembre
9	17	2	708	351	219	90	41	1	357	198	78	81	..	412	..	Ottobre
7	15	2	745	376	217	101	58	..	369	204	88	77	..	302	..	Novembre
4	23	1	809	412	254	105	53	..	397	194	94	109	..	176	..	Dicembre
6	257	19	8861	4567	2852	1156	554	5	4294	2348	992	953	1	5234	..	ANNO

Anno 1884.

MESI	MATRIMONI	NATI										NATI -				
		TOTALE DEI NATI	MASCHI					FEMMINE					TOTALE DEI NATI-MORTI	MASCHI		
			Totale	Legittimi	Illegittimi riconosciuti da uno o da entrambi i genitori	Esposti ed illegittimi non riconosciuti	TOTALE	Legittime	Illegittime riconosciute da uno o da entrambi i genitori	Esposte ed illegittime non riconosciute	TOTALE	Legittimi		Illegittimi ed esposti		

PROVINCIA

Gennaio	235	1065	535	498	26	11	580	493	21	16	54	31	29	2
Febbraio	513	1127	610	585	15	10	517	492	17	8	33	16	15	1
Marzo	373	1306	708	671	23	14	598	573	14	11	34	14	13	1
Aprile	248	1338	665	630	14	21	673	642	21	10	32	14	14	..
Maggio	283	1476	751	714	24	13	725	695	19	11	43	27	26	1
Giugno	210	1449	702	674	21	7	747	707	25	15	39	23	20	3
Luglio	231	1533	809	779	22	8	727	705	16	6	41	26	26	..
Agosto	245	1469	764	735	19	10	705	667	24	14	34	21	21	..
Settembre	188	1375	690	657	19	14	685	660	15	10	32	18	17	1
Ottobre	172	1344	655	636	11	8	689	661	13	15	28	17	15	2
Novembre	444	1309	686	662	11	13	623	588	23	12	38	21	20	1
Dicembre	365	1275	684	660	17	7	591	569	14	8	53	28	28	..
ANNO	3507	16069	8239	7901	222	136	7810	7452	222	136	461	256	244	12

TOTALE

Gennaio	23689	93570	48773	45091	2191	1491	44797	41302	1994	1411	3389	1899	1698	201
Febbraio	32431	97737	50162	46167	2447	1548	47575	43799	2195	1581	3389	1910	1716	104
Marzo	17196	105216	54120	49887	2560	1673	51096	46923	2367	1806	3514	1953	1759	194
Aprile	18958	97097	49718	45652	2422	1644	47379	43635	2218	1526	3117	1788	1604	184
Maggio	19048	94946	48973	45153	2178	1642	45973	42360	2003	1610	3073	1765	1609	156
Giugno	16000	85437	44131	40992	1764	1375	41306	38108	1784	1414	2791	1585	1434	151
Luglio	13484	90003	46404	43041	1994	1369	43599	40324	1859	1416	2979	1721	1552	169
Agosto	15325	93423	48007	44555	2067	1385	45416	42018	1933	1465	3058	1742	1599	143
Settembre	17011	92351	47406	44006	2054	1346	44945	41781	1887	1277	2949	1703	1526	177
Ottobre	19570	92401	47592	44199	1985	1408	44809	41547	1949	1313	3207	1820	1623	197
Novembre	25659	94486	48566	44909	2190	1467	45920	42508	1939	1473	3287	1814	1651	163
Dicembre	21142	94074	47561	43925	2177	1459	46513	43108	1977	1428	3512	1987	1790	197
ANNO	239513	1130741	581413	537577	26029	17807	549328	507503	24105	17720	38263	21687	19561	2126

STATO CIVILE PER MESI.

Province.

NATI			MORTI										Eccedenza		MESI	
FEMMINE			TOTALE DEI MORTI	MASCHI					FEMMINE					dei nati sui morti		dei morti sui nati
TOTALE	Legittime	Illegittime ed esposte		TOTALE	Cellibi	Coniugati	Vedovi	Stato civile ignoto	TOTALE	Nubili	Coniugate	Vedove	Stato civile ignoto			
23	20	3	1051	532	364	90	77	1	519	335	99	85	..	14	..	Gennaio
17	16	1	994	526	363	97	66	..	468	298	99	71	..	133	..	Febbraio
20	19	1	852	466	325	98	43	..	386	259	57	70	..	454	..	Marzo
18	17	1	698	340	218	91	31	..	358	196	90	73	..	640	..	Aprile
16	16	..	665	368	227	84	57	..	297	154	83	60	..	811	..	Maggio
16	14	2	653	348	212	86	50	..	305	161	81	62	1	796	..	Giugno
15	15	..	675	361	226	88	47	..	314	184	72	58	..	861	..	Luglio
13	13	..	645	328	214	83	31	..	317	192	72	53	..	824	..	Agosto
14	13	1	599	285	181	63	41	..	314	186	85	43	..	776	..	Settembre
11	11	..	665	326	206	79	41	..	339	211	67	61	..	679	..	Ottobre
17	14	3	742	393	251	88	52	2	349	199	75	74	1	567	..	Novembre
25	24	1	976	505	328	98	79	..	471	264	108	98	1	299	..	Dicembre
205	192	13	9215	4778	3115	1045	615	3	4437	2639	988	807	3	6854	..	ANNO

DI VICENZA.

DEL REGNO.

490	1323	167	74244	37605	24146	8988	4369	102	36639	21326	7263	8020	30	19812	486	Gennaio
479	1329	150	68688	35199	23874	7615	3610	100	33489	20793	6326	6350	20	29410	361	Febbraio
561	1415	146	70443	36316	24428	8090	3729	69	34127	21081	6653	6362	31	35247	474	Marzo
329	1168	161	61104	31365	20497	7575	3234	59	29739	17880	6246	5589	24	36041	48	Aprile
308	1182	126	57525	29253	19013	7131	3044	65	28272	17208	6022	5024	18	37421	..	Maggio
206	1091	115	56555	28529	19055	6619	2809	46	28026	17726	5607	4670	23	28882	..	Giugno
258	1119	139	64135	32545	23426	6482	2565	72	31596	21644	5387	4537	22	25869	1	Luglio
316	1186	130	67497	33749	24349	6677	2654	69	33748	23212	5932	4577	27	26865	939	Agosto
246	1114	132	68035	34282	23189	7788	2935	370	33773	21561	7013	4955	244	30593	6297	Settembre
187	1265	122	62781	31946	21071	7633	3139	103	30835	19038	6393	5331	43	29630	10	Ottobre
173	1313	160	62616	31411	20007	7712	3620	72	31205	18283	6439	6455	28	31942	72	Novembre
125	1395	130	66718	33429	20500	8653	4183	93	33289	18714	7078	7457	40	27486	130	Dicembre
78	14900	1678	780361	395629	263555	90963	39891	1220	384732	238496	76359	69327	550	359198	8818	ANNO

TAVOLA II A. — NASCITE MULTIPLE.

Anno 1884.

Province.

P R O V I N C I E	COMPLESSO del PARTI MULTIPLI	P A R T I D O P P I						P A R T I T R I P L I						COMPLESSO dei nati da parti doppi e da parti tripli		
		NUMERO DEI PARTI				NUMERO DEI NATI da parti doppi			NUMERO DEI PARTI			NUMERO DEI NATI da parti tripli				
		1 maschio e 1 femmina	2 maschi	2 femmine	TOTALE	Maschi	Femmine	TOTALE	2 maschi e 1 femmina	2 femmine e 1 maschio	3 maschi	3 femmine	Maschi		Femmine	TOTALE
Alessandria	373	147	107	110	361	367	728	3	1	1	4	10	17	27	755	
Ancona	145	56	43	45	142	146	288	..	1	1	2	3	291	
Aquila degli Abruzzi	163	62	47	51	156	164	320	..	3	3	6	9	329	
Arezzo	136	43	41	51	125	145	270	1	2	1	3	273	
Ascoli Piceno	94	44	21	29	86	102	188	188	
Avellino	163	64	52	45	168	154	322	..	1	1	..	4	2	6	328	
Bari delle Puglie	365	122	117	122	356	366	722	2	2	6	6	12	734	
Belluno	82	25	34	22	93	69	162	1	..	3	..	3	165	
Benevento	107	38	29	39	96	116	212	1	2	1	3	215	
Bergamo	267	91	86	85	263	261	524	2	2	..	1	6	9	15	539	
Bologna	238	81	87	66	255	213	468	3	..	1	..	9	3	12	480	
Brescia	247	80	89	73	258	226	484	..	3	1	1	6	9	15	499	
Cagliari	163	55	49	55	153	165	318	2	2	4	8	12	330	
Caltanissetta	102	35	33	31	101	97	198	1	1	1	..	6	3	9	207	
Campobasso	154	54	54	45	162	144	306	..	1	1	2	3	309	
Caserta	332	134	98	92	330	318	648	4	3	1	..	14	10	24	a) 672	
Catania	232	72	72	87	216	246	462	1	2	1	3	465	
Catanzaro	94	38	31	25	100	88	188	188	
Chieti	147	49	56	42	161	133	294	294	
Como	253	87	81	83	249	253	502	1	..	1	..	5	1	6	508	
Cosenza	145	54	49	40	152	134	286	1	..	1	..	5	1	6	292	
Cremona	199	75	64	60	203	195	398	398	
Cuneo	304	111	102	89	315	289	604	..	1	..	1	1	5	6	610	
Ferrara	178	66	57	49	180	164	344	1	1	3	1	12	6	18	362	
Firenze	386	151	127	99	405	349	754	..	1	4	4	13	14	27	781	
Foggia	191	67	56	66	179	199	378	1	..	1	..	5	1	6	384	
Forlì	173	59	55	58	169	175	344	..	1	1	2	3	b) 347	
Genova	259	78	93	85	264	248	512	1	2	3	6	9	521	
Girgenti	165	54	54	56	162	166	328	1	..	3	..	3	331	
Grosseto	50	19	20	10	59	39	98	1	2	1	3	101	
Lecce	240	79	90	70	259	219	478	1	..	3	3	481	
Livorno	45	16	14	14	44	44	88	1	..	3	3	91	
Lucca	96	30	37	28	104	86	190	..	1	1	2	3	193	
Macerata	126	47	40	37	127	121	248	1	..	1	..	5	1	6	254	
Mantova	197	71	67	56	205	183	388	..	1	1	1	4	5	9	397	
Massa e Carrara	54	20	18	15	56	50	106	..	1	1	2	3	109	
Messina	173	61	58	52	177	165	342	..	1	..	1	1	5	6	348	
Milano	673	266	193	205	652	676	1328	3	3	3	..	18	9	27	1355	
Modena	191	76	60	53	196	182	378	..	1	1	..	4	2	6	384	
Napoli	415	129	167	109	463	347	810	4	4	1	1	15	15	30	840	
Novara	334	126	102	101	330	328	658	1	1	2	1	9	6	15	673	
Padova	313	113	100	94	313	301	614	1	1	2	2	9	9	18	a) 632	
Palermo	292	102	84	99	270	300	570	2	1	3	1	14	7	21	591	
Parma	124	45	41	36	127	117	244	1	1	3	3	6	250	
Pavia	289	115	85	84	285	283	568	3	..	9	9	577	
Perugia	234	82	77	72	236	226	462	..	1	1	1	4	5	9	471	
Pesaro e Urbino	112	43	36	32	115	107	222	1	..	3	3	225	
Piacenza	111	38	30	40	98	118	216	2	1	5	4	9	225	
Pisa	123	54	29	38	112	130	242	..	1	1	..	4	2	6	248	

a) Non compresi 4 maschi nati da parto quadruplo. — b) Non compresi 2 maschi e 2 femmine nati da parto quadruplo.

TAVOLA II A. — NASCITE MULTIPLE.

Anno 1884.

Province.

PROVINCIE	COMPLESSO del PARTI MULTIPLI	PARTI DOPPI						PARTI TRIPLI						COMPLESSO dei nati da parti doppi e da parti tripli	
		NUMERO DEI PARTI			NUMERO DEI NATI da parti doppi			NUMERO DEI PARTI			NUMERO DEI NATI da parti tripli				
		1 maschio e 1 femmina	2 maschi	2 femmine	Maschi	Femmine	TOTALE	2 maschi e 1 femmina	2 femmine e 1 maschio	3 maschi	3 femmine	Maschi	Femmine		TOTALE
		1	2	2				2	1	3	3				
Porto Maurizio	38	7	15	13	37	33	70	2	..	1	..	7	2	9	79
Potenza	204	76	68	58	212	192	404	..	1	1	..	4	2	6	410
Ravenna	149	59	50	37	159	133	292	1	..	1	1	5	4	9	301
Reggio di Calabria	114	38	44	30	126	98	224	1	1	2	4	6	230
Reggio nell'Emilia	158	54	55	48	164	150	314	..	1	1	2	3	317
Roma	467	170	149	143	468	456	924	..	1	3	1	10	5	15	939
Rovigo	182	71	55	54	181	179	360	2	..	6	..	6	366
Salerno	179	51	58	67	167	185	352	2	1	4	5	9	361
Sassari	108	32	36	39	104	110	214	..	1	1	2	3	217
Siena	94	40	27	26	94	92	186	1	..	3	3	189
Siracusa	144	47	51	44	149	135	284	1	..	1	..	5	1	6	290
Sondrio	50	18	18	14	54	46	100	100
Teramo	101	38	36	24	110	86	196	1	..	1	1	5	4	9	205
Torino	433	152	135	142	422	436	858	3	1	7	5	12	870
Trapani	162	49	57	54	163	157	320	2	4	2	6	326
Treviso	213	81	67	65	215	211	426	426
Udine	263	83	91	86	265	255	520	..	2	1	..	5	4	9	529
Venezia	249	80	93	72	266	224	490	..	2	1	1	5	7	12	502
Verona	256	95	78	77	251	249	500	1	2	2	1	10	8	18	518
Vicenza	229	96	69	64	234	224	458	458

RIASSUNTO PER COMPARTIMENTI.

Piemonte	1444	536	446	442	1428	1420	2848	7	4	3	6	27	33	60	2908
Liguria	297	85	108	98	301	281	582	2	..	2	2	10	8	18	600
Lombardia	2173	803	683	660	2169	2123	4292	6	9	6	6	39	42	81	4373
Veneto	1787	644	587	534	1818	1712	3530	2	7	9	4	38	28	66	3596
Emilia	1322	478	435	387	1348	1252	2600	8	6	6	2	40	26	66	2666
Umbria	234	82	77	72	236	226	462	..	1	1	1	4	5	9	471
Marche	477	190	140	143	470	476	946	1	1	1	1	6	6	12	958
Toscana	984	373	313	281	999	935	1934	2	4	5	6	23	28	51	1985
Roma	467	170	149	143	468	456	924	..	1	3	1	10	5	15	939
Abruzzi e Molise	565	203	193	162	589	527	1116	1	4	1	1	9	12	21	1137
Campania	1196	416	404	352	1224	1120	2344	11	8	3	2	39	33	72	2416
Puglie	796	268	263	258	794	784	1578	1	..	3	3	11	10	21	1599
Basilicata	204	76	68	58	212	192	404	..	1	1	..	4	2	6	410
Calabria	353	130	124	95	378	320	698	2	..	1	1	7	5	12	710
Sicilia	1270	420	409	423	1238	1266	2504	7	3	6	2	35	19	54	2558
Sardegna	271	87	85	94	257	275	532	2	1	..	2	5	10	15	547
REGNO	13840	4961	4484	4202	13929	13365	27294	52	50	51	40	307	272	579	27873

a) Non compresi 2 maschi e 2 femmine nati da parto quadruplo.



TAVOLA III.

M A T R I M O N I .

PROVINCIE COMPARTIMENTI E REGNO.

TAVOLA III. — MATRIMONI SECONDO LO STATO CIVILE DEI CONIUGI.

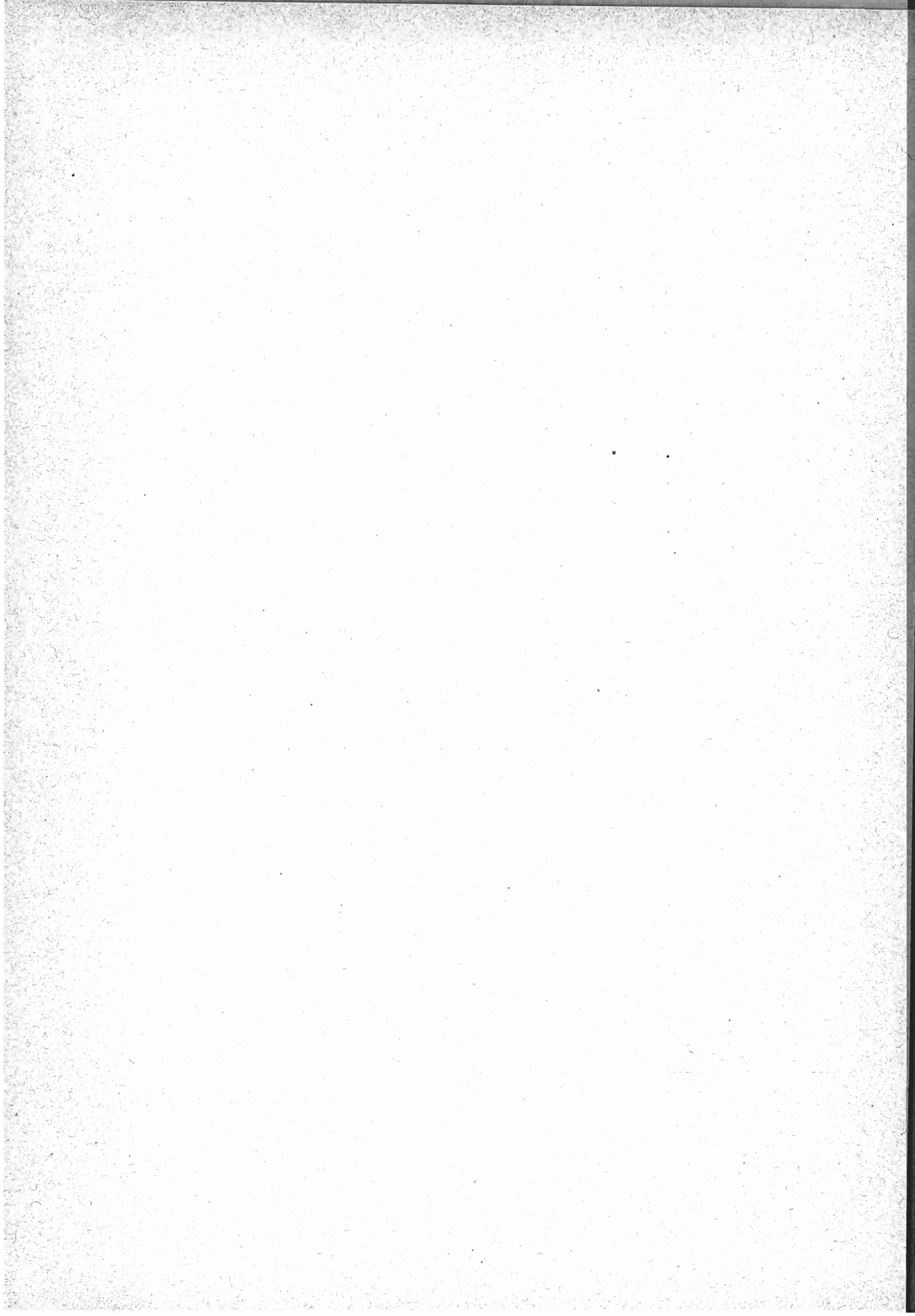
Anno 1884.

Provincie.

PROVINCIE	MATRIMONI					PROVINCIE	MATRIMONI				
	TOTALE	tra celibi		tra vedovi			TOTALE	tra celibi		tra vedovi	
		nubili	vedove	nubili	vedove			nubili	vedove	nubili	vedove
Alessandria	6333	5405	118	559	251	Porto Maurizio	1058	919	27	95	17
Ancona	2370	2123	34	173	40	Potenza	4548	3689	240	340	279
Aquila degli Abruzzi	3431	3020	89	257	65	Ravenna	1514	1386	25	90	13
Arezzo	2078	1820	53	171	34	Reggio di Calabria	3296	2829	148	245	74
Ascoli Piceno	1650	1508	21	111	10	Reggio nell'Emilia	2138	1888	29	159	62
Avellino	3499	2868	141	304	186	Roma	7077	6046	300	b) 547	184
Bari delle Puglie	5999	5088	195	473	243	Rovigo	2177	1931	30	128	88
Belluno	1572	1363	36	131	42	Salerno	4916	4176	178	383	179
Benevento	2194	1826	96	180	92	Sassari	1870	1558	84	159	69
Bergamo	2999	2570	65	279	85	Siena	1797	1538	46	160	53
Bologna	3438	3014	64	285	75	Siracusa	3350	2782	192	225	151
Brescia	3665	3090	106	321	148	Sondrio	639	544	15	73	7
Cagliari	3426	2827	129	322	148	Teramo	2444	2146	52	178	68
Caltanissetta	2547	2114	146	192	95	Torino	7389	6236	227	749	177
Campobasso	3662	3025	141	281	215	Trapani	2511	2083	114	231	83
Caserta	6567	5452	306	524	285	Treviso	3060	2697	49	208	106
Catania	5198	4364	284	358	192	Udine	4353	3843	67	346	97
Catanzaro	3648	2974	212	312	150	Venezia	3302	2839	75	238	150
Chieti	3306	2829	81	241	155	Verona	3190	2722	76	256	136
Como	4222	3505	91	514	112	Vicenza	3507	2976	92	310	129
Cosenza	4156	3473	190	317	176						
Cremona	2363	2017	48	191	107						
Cuneo	4774	3942	130	543	159						
Ferrara	2286	2039	43	131	73						
Firenze	6561	5613	140	584	224						
Foggia	3306	2634	201	259	212						
Forlì	1562	1426	20	101	15	Piemonte	23863	20161	579	2399	724
Genova	5595	4848	131	527	89	Liguria	6653	5767	158	622	106
Girgenti	3127	2630	153	248	96	Lombardia	29579	25047	773	2777	982
Grosseto	960	832	57	44	27	Veneto	24671	21376	503	1905	887
Lece	4478	3755	192	339	192	Emilia	17674	15509	314	1342	509
Livorno	967	a) 837	34	73	23	Umbria	4292	3823	81	330	58
Lucca	2188	1923	32	198	35	Marche	7876	7104	116	566	90
Macerata	2086	1869	31	160	26	Toscana	18158	15803	420	1479	456
Mantova	2243	1972	41	127	103	Roma	7077	6046	300	547	184
Massa e Carrara	1392	1245	28	101	18	Abruzzi e Molise	12843	11020	363	957	503
Messina	4022	3540	129	297	56	Campania	25863	21491	1171	2093	1108
Milano	9672	8076	333	971	292	Puglie	13783	11477	588	1071	647
Modena	2527	2178	42	225	82	Basilicata	4548	3689	240	340	279
Napoli	8687	7169	450	702	366	Calabria	11100	9276	550	874	400
Novara	5367	4578	104	548	137	Sicilia	26237	22240	1226	1939	832
Padova	3510	3005	78	288	139	Sardegna	5296	4385	213	481	217
Palermo	5482	4727	208	388	159						
Parma	2205	1090	46	180	89						
Pavia	3776	3273	74	301	128						
Perugia	4292	3823	81	330	58						
Pesaro e Urbino	1770	1604	30	122	14						
Piacenza	2004	1688	40	176	100						
Pisa	2215	1995	30	148	42						
						REGNO	239513	204214	7590	19727	7982

RIASSUNTO PER COMPARTIMENTI.

a) Compreso 1 fra divorziato e nubile. — b) Compreso 1 fra vedovo e divorziata.

TAVOLA III B. — MATRIMONI SECONDO IL GRADO D'ISTRUZIONE PRIMARIA DEI CONIUGI.
Anno 1884. Provincie.

PROVINCIE	ATTI DI MATRIMONIO					NUMERO DEI CONIUGI					
	TOTALE	SOTTOSCRITTI			Non sottoscritti da nessuno degli sposi	CHE SOTTOSCRISSERO L'ATTO DI MATRIMONIO			CHE DICHIARARONO DI NON SAPER SCRIVERE		
		dallo sposo e dalla sposa	dal solo sposo	dalla sola sposa		TOTALE	Maschi	Femmine	TOTALE	Maschi	Femmine
Alessandria	6333	4107	1176	434	616	9824	5283	4541	2842	1050	1792
Ancona	2370	575	689	88	1018	1927	1264	663	2813	1166	1707
Aquila degli Abruzzi	3431	508	1365	60	1498	2441	1873	568	4421	1558	2863
Arezzo	2078	336	718	48	976	1438	1054	384	2718	1024	1694
Ascoli Piceno	1650	231	480	44	895	986	711	275	2314	939	1375
Avellino	3499	308	892	25	2274	1533	1200	333	5465	2299	3166
Bari delle Puglie	5999	617	1047	107	4228	2388	1664	724	9610	4335	5275
Belluno	1572	740	607	56	169	2143	1347	796	1001	225	776
Benevento	2194	179	585	17	1413	960	764	196	3428	1430	1998
Bergamo	2999	1910	522	232	335	4574	2432	2142	1424	567	857
Bologna	3438	1111	984	176	1167	3382	2095	1287	3494	1343	2151
Brescia	3665	2096	706	335	528	5233	2802	2431	2097	863	1234
Cagliari	3426	363	887	79	2097	1692	1250	442	5160	2176	2984
Caltanissetta	2547	226	449	36	1836	937	675	262	4157	1872	2285
Campobasso	3662	298	1085	22	2257	1703	1383	320	5621	2279	3342
Caserta	6567	799	1744	102	3922	3444	2543	901	9690	4024	5666
Catania	5198	548	970	90	3590	2156	1518	638	8240	3680	4560
Catanzaro	3648	221	845	29	2553	1316	1066	250	5980	2582	3398
Chieti	3306	274	971	26	2035	1545	1245	300	5067	2061	3006
Como	4222	2827	752	285	358	6691	3579	3112	1753	643	1110
Cosenza	4156	220	763	14	3159	1217	983	234	7095	3173	3922
Cremona	2363	1084	560	192	527	2920	1644	1276	1806	719	1087
Cuneo	4774	2765	1105	368	536	7003	3870	3133	2545	904	1641
Ferrara	2286	447	584	68	1187	1546	1031	515	3026	1255	1771
Firenze	6561	2204	2097	288	1972	6793	4301	2492	6329	2260	4069
Foggia	3306	390	656	45	2215	1481	1046	435	5131	2260	2871
Forlì	1562	345	383	69	765	1142	728	414	1982	834	1148
Genova	5593	3032	1174	506	883	7744	4206	3538	3446	1389	2057
Girgenti	3127	237	593	42	2255	1109	830	279	5145	2297	2848
Grosseto	960	277	309	45	329	908	586	322	1012	374	638
Lecce	4478	481	1134	64	2799	2160	1615	545	6796	2863	3933
Livorno	967	502	250	58	157	1312	752	560	622	215	407
Lucca	2188	696	807	119	566	2318	1503	815	2058	685	1373
Macerata	2086	373	649	38	1026	1433	1022	411	2739	1064	1675
Mantova	2243	832	631	174	606	2469	1463	1006	2017	780	1237
Massa e Carrara	1392	344	513	55	480	1256	857	399	1528	535	993
Messina	4022	485	876	57	2640	1903	1361	542	6141	2661	3480

TAVOLA III B. — MATRIMONI SECONDO IL GRADO D'ISTRUZIONE PRIMARIA DEI CONIUGI.
Anno 1884. Province.

PROVINCIE	ATTI DI MATRIMONIO					NUMERO DEI CONIUGI					
	TOTALE	SOTTOSCRITTI			Non sottoscritti da nessuno degli sposi	CHE SOTTOSCRISSERO L'ATTO DI MATRIMONIO			CHE DICHIARARONO DI NON SAPER SCRIVERE		
		dallo sposo e dalla sposa	dal solo sposo	dalla sola sposa		TOTALE	Maschi	Femmine	TOTALE	Maschi	Femmine
Milano	9672	5711	1687	701	1573	13810	7398	6412	5534	2274	3260
Modena	2527	688	815	129	895	2320	1503	817	2734	1024	1710
Napoli	8687	2202	2289	265	3931	6958	4491	2467	10416	4196	6220
Novara	5367	3786	912	255	414	8739	4698	4041	1995	669	1326
Padova	3510	916	1126	165	1303	3123	2042	1081	3897	1468	2429
Palermo	5482	1090	1456	172	2764	3808	2546	1262	7156	2936	4220
Parma	2205	568	692	130	815	1958	1260	698	2452	945	1507
Pavia	3776	2136	712	255	673	5239	2848	2391	2313	928	1385
Perugia	4292	780	1421	124	1967	3105	2201	904	5479	2091	3358
Pesaro e Urbino	1770	310	459	49	952	1128	769	359	2412	1001	1411
Piacenza	2004	602	423	187	792	1814	1025	789	2194	979	1215
Pisa	2215	594	825	57	739	2070	1419	651	2360	796	1564
Porto Maurizio	1053	600	277	45	136	1522	877	645	594	181	413
Potenza	4548	412	901	46	3189	1771	1313	458	7325	3235	4090
Ravenna	1514	355	331	88	740	1129	686	443	1899	828	1071
Reggio di Calabria	3296	207	762	24	2303	1200	969	231	5392	2327	3065
Reggio nell'Emilia	2158	527	779	100	732	1933	1306	627	2343	832	1511
Roma	7077	2449	1980	227	2421	7105	4429	2676	7049	2648	4401
Rovigo	2177	498	722	86	871	1804	1220	584	2550	957	1593
Salerno	4916	580	1112	89	3135	2361	1692	669	7471	3224	4247
Sassari	1870	312	524	85	949	1233	836	397	2507	1034	1473
Siena	1797	390	536	50	821	1366	926	440	2228	871	1357
Siracusa	3350	289	656	36	2369	1270	945	325	5430	2405	3025
Sondrio	639	493	91	25	30	1102	584	518	176	55	121
Teramo	2444	198	628	29	1589	1053	826	227	3835	1618	2217
Torino	7389	5800	946	331	312	12877	6746	6131	1901	643	1258
Trapani	2511	278	544	39	1650	1139	822	317	3883	1689	2194
Treviso	3060	887	1216	146	811	3136	2103	1033	2984	957	2027
Udine	4353	1116	2138	98	1001	4468	3254	1214	4238	1099	3139
Venezia	3302	890	873	156	1383	2809	1763	1046	3795	1539	2256
Verona	3190	1215	1034	142	799	3606	2249	1357	2774	941	1833
Vicenza	3507	1068	1443	110	886	3689	2511	1178	3325	996	2329

TAVOLA III B. — MATRIMONI SECONDO IL GRADO D'ISTRUZIONE PRIMARIA DEI CONIUGI.
Anno 1884. Compartimenti.

COMPARTIMENTI	ATTI DI MATRIMONIO					NUMERO DEI CONIUGI					
	TOTALE	SOTTOSCRITTI			Non sottoscritti da nessuno degli sposi	CHE SOTTOSCRISSERO L'ATTO DI MATRIMONIO			CHE DICHIARARONO DI NON SAPER SCRIVERE		
		dallo sposo e dalla sposa	dal solo sposo	dalla sola sposa		TOTALE	Maschi	Femmine	TOTALE	Maschi	Femmine

RIASSUNTO PER COMPARTIMENTI.

Piemonte	23863	16458	4139	1388	1878	38443	20597	17846	9283	3266	6017
Liguria	6653	3632	1451	551	1019	9266	5083	4183	4040	1570	2470
Lombardia	29579	17089	5661	2199	4630	42038	22750	19288	17120	6829	10291
Veneto	24671	7330	9159	959	7223	24778	16489	8289	24564	8182	16382
Emilia	17674	4643	4991	947	7093	15224	9634	5590	20124	8040	12084
Umbria	4292	780	1421	124	1967	3105	2201	904	5479	2091	3388
Marche	7876	1489	2277	219	3891	5474	3766	1708	10278	4110	6168
Toscana	18158	5343	6055	720	6040	17461	11398	6063	18855	6790	12035
Roma	7077	2449	1980	227	2421	7105	4429	2676	7049	2648	4401
Abruzzi e Molise	12843	1278	4049	137	7379	6742	5327	1415	18944	7516	11428
Campania	25863	4068	6622	498	14675	15256	10690	4566	36470	15173	21297
Puglie	13783	1488	2837	216	9242	6029	4325	1704	21537	9458	12079
Basilicata	4548	412	901	46	3189	1771	1313	458	7325	3235	4090
Calabrie	11100	648	2370	67	8015	3733	3018	715	18467	8082	10385
Sicilia	26237	3153	5544	472	17068	12322	8697	3625	40152	17540	22612
Sardegna	5296	675	1411	164	3046	2925	2086	839	7667	3210	4457
REGNO . . .	239513	70935	60868	8934	98776	211672	131803	79869	267354	107710	159644

Anno 1884.

PROVINCIE	DATA DI NASCITA DELLO SPOSO: 1867-66														DATA DI NASCITA DELLA SPOSA										
	DATA DI NASCITA DELLA SPOSA														DATA DI NASCITA DELLA SPOSA										
	dopo il 1870	1870-68	1867-66	1865-64	1863-62	1861-60	1859-58	1857-56	1855-54	1853-49	1848-44	1843-39	1838-34	1833-29	1828-24	prima del 1824	ignota	dopo il 1870	1870-68	1867-66	1865-64	1863-62	1861-60	1859-58	1857-56
Alessandria	4	12	16	5	3	1	1	21	53	79	49	17	13	4		
Ancona	1	1	2	2	2	1	4	7	4	
Aquila degli Abruzzi	1	1	9	13	20	7	5	..	
Arezzo	1	1	4	7	7	5	
Ascoli Piceno	3	10	7	5	2	1	3	4	4	1	
Avellino	7	11	2	1	1	1	18	25	32	25	11	..	
Bari delle Puglie	3	..	10	2	1	1	10	25	46	19	12	7	5		
Belluno	2	2	1	1	1	3	2	2	2	
Benevento	2	2	1	1	1	2	9	14	10	3	5	1	
Bergamo	1	2	2	1	..	1	1	6	5	1	
Bologna	3	2	1	5	13	5	6	3	3	
Brescia	1	2	1	1	1	2	9	12	3	5	..	
Cagliari	1	1	4	5	3	2	3	..	
Caltanissetta	1	1	1	3	15	14	9	3	3	..	
Campobasso	4	9	16	8	6	2	1	1	1	1	14	37	67	67	30	16	17	..	
Caserta	2	3	10	6	5	4	3	5	25	45	49	25	15	7	..	
Catania	2	3	3	3	2	1	1	2	12	25	26	20	11	6	2	..	
Catanzaro	3	6	5	2	1	2	1	..	1	1	6	26	22	24	5	10	4	..	
Chieti	5	18	9	17	2	4	1	24	40	62	55	22	16	13	..	
Como	2	1	1	1	3	2	6	3	2	
Cosenza	..	14	19	6	7	1	2	15	32	47	31	22	14	12	..	
Cremona	1	1	1	7	7	1	1	1	..	
Cuneo	1	1	1	2	..	1	4	16	25	16	6	2	1	..	
Ferrara	1	1	1	..	1	4	13	14	4	1	1	..	
Firenze	1	1	2	1	3	1	1	3	15	25	28	14	8	4	..	
Foggia	1	5	5	4	..	1	..	1	12	27	36	25	6	4	3	..	
Forlì	1	1	4	2	2	1	1	..	
Genova	1	1	5	4	3	1	1	7	29	44	29	12	6	3	..	
Girgenti	1	..	1	..	1	1	7	12	15	13	5	3	3	..	
Grosseto	2	1	3	8	5	1	1	..	
Lecce	..	2	5	3	1	12	16	23	13	2	3	3	..	
Livorno	1	2	1	1	1	5	7	5	2	3	1	..	
Lucca	..	2	2	2	4	..	1	9	21	13	9	..	2	..	
Macerata	1	4	5	..	1	..	
Mantova	1	3	1	1	5	16	9	3	1	..	
Massa e Carrara	..	1	2	2	1	1	4	16	18	17	8	1	
Messina	1	1	3	3	3	1	1	4	9	18	18	8	3	4	..	
Milano	..	1	3	3	..	1	1	8	21	19	6	4	
Modena	..	2	1	2	10	12	12	
Napoli	4	9	8	16	4	1	1	1	1	9	42	74	49	29	21	3	..	
Novara	1	5	5	4	1	2	2	13	34	17	6	4	5	..	
Padova	..	1	1	1	4	21	20	2	
Palermo	..	6	4	2	1	3	2	1	1	12	24	21	17	14	5	
Parma	4	1	7	11	10	1	2	
Pavia	2	2	1	7	15	18	5	1	
Perugia	..	1	1	1	..	1	4	3	9	7	3	6	..	
Pesaro e Urbino	2	1	1	5	4	1	1	1	..	
Piacenza	1	..	1	5	8	7	1	1	1	..	
Pisa	2	1	5	2	1	10	17	9	7	4	
Porto Maurizio	3	5	7	6	5	6	3	..
Potenza	4	10	13	12	3	2	2	..	1	28	51	78	48	19	10	12	..	
Ravenna	1	1	2	3	3	1	
Reggio di Calabria	3	1	2	2	1	1	2	5	4	15	7	10	3	..	
Reggio nell'Emilia	..	1	1	1	4	15	7	1	1	..	
Roma	..	3	3	5	1	3	2	1	1	20	29	29	15	7	
Rovigo	1	5	1	1	3	6	23	8	2	3	
Salerno	3	7	8	8	2	2	7	28	41	47	29	13	12	..	
Sassari	1	1	3	2	2	4	4	1	1	
Siena	..	1	..	2	4	8	5	2	1	1	..	
Siracusa	3	1	1	1	1	..	1	15	12	18	12	5	4	3	..	
Sondrio	1	1	1	3	..	1	2	..	
Teramo	1	1	2	1	2	12	13	5	3	4	..	
Torino	1	6	5	3	4	1	8	33	40	39	19	10	4	..	
Trapani	1	2	1	2	11	5	6	3	2	1	..	
Treviso	..	1	4	2	7	4	3	2	..	
Udine	5	4	3	2	2	
Venezia	..	1	1	1	2	3	8	14	11	1	1	
Verona	..	1	1	2	1	2	..	6	5	1	2	1	..	
Vicenza	2	1	1	3	6	10	10	5	1	..	

TAVOLA III C. — MATRIMONI SECONDO

Anno 1884.

PROVINCIE	DATA DI NASCITA DELLO SPOSO: 1855-54															DATA DI NASCITA DELLA SPOSA							DATA DI NASCITA						
	DATA DI NASCITA DELLA SPOSA															DATA DI NASCITA							DATA DI NASCITA						
	dopo il 1870	1870-68	1867-66	1865-64	1863-62	1861-60	1859-58	1857-56	1855-54	1853-49	1848-44	1843-39	1838-34	1833-29	1822-24	prima del 1824	ignota	dopo il 1870	1870-68	1867-66	1865-64	1863-62	1861-60	1859-58	1857-56				
Alessandria	9	61	109	133	76	44	32	22	16	4	1	7	47	01	136	97	74	47	47					
Ancona	..	3	38	48	64	60	42	18	13	5	1	1	1	3	38	60	86	105	66	66					
Aquila degli Abruzzi	2	7	42	52	48	70	44	35	42	6	6	2	2	2	2	14	47	72	86	97	83	83					
Arezzo	1	6	21	46	51	32	22	19	19	6	6	2	2	1	2	4	24	50	73	78	60	60					
Ascoli Piceno	..	2	10	27	26	43	32	26	9	4	1	1	1	2	13	28	57	75	86	86					
Avellino	4	18	31	47	45	45	32	12	16	9	2	2	3	17	44	61	62	88	45	45					
Bari delle Puglie	8	33	88	131	95	91	45	26	27	8	2	4	1	8	36	72	97	115	101	67	67					
Belluno	1	2	22	26	40	48	34	25	12	1	1	1	23	40	37	63	41	41					
Benevento	..	5	16	35	41	36	30	13	12	5	1	4	1	3	17	18	34	44	51	25	25					
Bergamo	2	8	51	80	65	47	37	19	21	5	1	..	1	1	13	35	86	74	69	44	44					
Bologna	..	5	31	72	87	79	46	22	11	10	2	16	46	97	86	78	73					
Brescia	2	11	28	81	69	73	48	27	22	8	3	1	2	15	46	97	86	78	73	73					
Cagliari	2	16	51	61	66	91	69	42	28	5	5	..	1	6	41	62	104	124	119	85	85					
Caltanissetta	17	27	42	39	25	19	12	7	9	4	1	17	35	60	64	33	38	18	18					
Campobasso	4	24	46	50	49	36	27	15	18	11	2	1	..	1	2	16	46	53	47	60	48	48					
Caserta	6	20	65	93	128	107	72	47	60	14	6	2	3	20	70	132	181	157	133	133					
Catania	28	55	81	85	71	47	35	14	32	15	7	3	18	48	94	93	96	84	76	76					
Catanzaro	11	38	44	60	52	58	27	26	24	6	2	1	8	45	77	69	65	50	53	53					
Chieti	2	22	34	54	37	51	30	10	12	5	4	3	19	33	41	49	64	41	41					
Como	1	22	74	115	104	90	61	19	26	9	8	1	16	74	154	139	124	93	93					
Cosenza	8	30	57	65	60	36	32	16	18	2	4	1	1	11	41	66	74	65	69	44	44					
Cremona	2	5	25	59	58	41	20	9	7	2	4	22	56	59	46	38	38					
Cuneo	9	51	112	96	78	59	39	22	21	7	..	1	15	53	144	147	115	100	59	59					
Ferrara	..	4	14	52	38	49	39	18	10	1	2	1	11	38	64	43	68	68					
Firenze	3	17	58	128	136	108	77	44	35	14	2	2	1	2	20	88	195	211	229	183	183					
Foggia	2	14	39	48	42	30	22	12	19	8	4	1	1	5	14	36	53	34	51	26	26					
Forlì	1	5	13	38	38	29	19	11	12	1	1	1	5	18	42	63	74	48	48					
Genova	8	53	101	119	100	69	50	36	27	11	3	2	8	61	124	166	113	119	89	89					
Girgenti	1	30	51	55	52	25	22	14	24	7	2	3	26	44	55	62	60	44	41	41					
Grosseto	..	3	11	11	19	22	10	8	6	1	2	1	3	8	16	29	28	19	19					
Lecce	9	32	60	98	82	73	63	29	44	12	8	2	9	25	64	101	95	115	95	95					
Livorno	..	3	10	17	20	14	8	8	10	1	1	7	6	23	26	15	7	7					
Lucca	..	6	16	37	46	34	19	19	9	..	4	1	12	23	39	44	52	31	31					
Macerata	..	2	18	43	66	54	45	24	17	8	..	1	4	25	65	91	80	72	72					
Mantova	..	1	24	40	38	27	18	12	8	3	12	35	70	43	42	42					
Massa e Carrara	1	9	17	19	22	21	19	16	11	1	7	19	21	29	41	28	28					
Messina	7	24	60	73	86	83	55	22	41	15	4	10	31	75	101	104	103	80	80					
Milano	1	27	213	261	233	128	83	41	60	12	6	3	1	1	1	1	21	56	220	318	245	196	131	131					
Modena	..	4	20	64	43	51	41	24	17	2	2	5	27	68	66	72	52	52					
Napoli	4	54	107	158	141	125	90	44	66	29	18	4	1	8	62	100	188	192	192	139	139					
Novara	4	16	64	142	95	60	44	42	22	5	..	1	3	16	73	128	95	107	68	68					
Padova	1	4	32	68	87	71	40	18	15	3	2	..	2	7	27	69	82	127	60	60					
Palermo	17	70	73	143	110	75	49	38	40	14	6	..	1	1	13	49	99	143	118	109	77	77					
Parma	2	12	22	50	39	32	21	11	13	1	8	35	49	68	65	57	57					
Pavia	2	11	65	79	79	67	26	23	15	1	2	3	19	64	108	87	76	54	54					
Perugia	4	17	40	93	92	77	57	45	44	14	2	4	15	54	128	149	158	125	125					
Pesaro e Urbino	..	5	15	14	36	38	23	11	12	6	1	3	24	34	63	75	43	43				
Piacenza	..	14	21	57	42	33	18	14	12	3	13	23	75	50	64	59	59					
Pisa	..	5	16	35	54	35	25	17	17	3	2	3	5	14	54	56	66	46	46					
Porto Maurizio	3	3	12	21	19	13	15	6	6	1	7	12	25	30	19	24	24					
Potenza	7	25	47	59	34	31	23	10	14	7	4	1	11	24	52	63	56	57	46	46					
Ravenna	..	3	17	30	46	35	22	11	13	2	2	1	2	13	35	54	79	57	57					
Reggio di Calabria	6	24	53	60	58	48	35	17	26	10	3	2	13	36	66	98	103	99	66	66					
Reggio nell'Emilia	..	2	19	42	35	40	34	17	9	4	1	2	13	35	54	79	57					
Roma	7	23	61	128	136	143	107	82	76	22	6	3	1	9	33	80	166	208	208	150	150					
Rovigo	1	1	13	47	36	44	25	18	9	1	5	10	42	37	54	49	49					
Salerno	11	22	54	70	70	60	44	27	31	9	5	1	7	27	59	82	88	97	77	77					
Sassari	5	13	28	52	44	22	20	10	10	5	5	1	4	25	55	54	44	50	58	58					
Siena	..	9	24	38	43	38	19	16	12	3	1	1	7	32	47	63	87	41	41					
Siracusa	15	42	50	54	38	26	15	15	13	6	5	3	13	30	53	66	59	48	36	36					
Sondrio	..	2	8	10	14	5	7	5	3	..	1	6	10	23	12	14	6	6					
Teramo	1	9	17	35	40	53	31	20	16	8	5	2	13	31	52	64	78	65	65					
Torino	9	44	118	154	114	119	68	51	60	16	4	2	2	7	63	98	183	169	140	168	168					
Trapani	7	24	43	65	52	29	33	15	15	9	4	5	19	47	81	96	137	72	72					
Treviso	1	4	26	72	82	76	44	29	15	2	1	9	16	17	147	177	158	158					
Udine	..	9	40	67	97	122	92	40	45	7	1	1	4	82	107	147	177	158					
Venezia	..	6	32	55	60	56	55	26	14	6	2	6	22	72	99	90	80	80					
Verona	1	5	41	61	52	34	14	23	2	2	4	29	90	82	76	69	69					
Vicenza	..	4	35	63																									

Anno 1884.

PROVINCIE	DATA DI NASCITA DELLO SPOSO: 1843-39																DATA DI NASCITA DELLA SPOSA							DATA DI NASCITA DELLA SPOSA						
	DATA DI NASCITA DELLA SPOSA																DATA DI NASCITA DELLA SPOSA							DATA DI NASCITA DELLA SPOSA						
	dopo il 1870	1870-68	1867-66	1865-64	1863-62	1861-60	1859-58	1857-56	1855-54	1853-49	1848-44	1843-39	1838-34	1833-29	1828-24	prima del 1824	ignota	dopo il 1870	1870-68	1867-66	1865-64	1863-62	1861-60	1859-58	1857-56					
Alessandria	1	8	11	14	18	21	33	29	9	3	3	1	1	1	1	1	1	1	2	4	4	6	9	8						
Ancona	2	5	8	8	8	6	7	24	19	19	5	5	2	2	1	1	1	1	2	2	4	4	5	2						
Aquila degli Abruzzi	5	5	9	17	14	12	21	20	19	10	5	2	2	2	1	1	1	1	2	2	4	4	2	5						
Arezzo	1	5	8	5	8	6	6	30	19	10	4	5	1	1	1	1	1	1	2	3	3	3	1	3						
Ascoli Piceno	1	6	2	10	4	17	11	10	10	10	5	1	1	1	1	1	1	1	2	2	4	4	1	2						
Avellino	1	4	1	18	11	8	23	18	11	9	9	1	1	1	1	1	1	1	2	2	3	3	5	8						
Bari delle Puglie	1	4	10	14	17	14	23	27	35	15	9	4	4	4	4	4	4	4	1	1	7	4	4	8						
Belluno	2	1	4	10	7	5	16	23	6	9	1	1	1	1	1	1	1	1	1	2	3	3	3	3						
Benevento	4	4	4	10	11	3	9	10	9	6	3	3	3	3	3	3	3	3	1	1	6	6	6	6						
Bergamo	1	3	8	7	11	7	6	25	24	11	11	4	1	1	1	1	1	1	2	2	2	2	11	4						
Bologna	1	2	8	15	13	12	44	36	15	4	1	1	1	1	1	1	1	1	1	4	1	3	2	4						
Brescia	7	5	12	13	17	19	38	35	19	4	2	2	2	2	2	2	2	2	1	3	3	3	1	8						
Cagliari	1	2	3	13	15	18	23	27	54	30	25	10	4	4	4	4	4	4	2	2	3	3	12	4						
Caltanissetta	1	1	5	11	7	4	8	14	18	8	5	2	4	4	4	4	4	4	3	3	2	2	4	9						
Campobasso	1	2	7	8	7	13	8	28	15	14	6	4	4	4	4	4	4	4	3	3	1	3	5	4						
Caserta	2	9	11	19	22	22	31	62	53	29	6	2	2	2	2	2	2	2	1	3	3	3	9	10						
Catania	1	5	8	15	14	14	19	25	28	27	9	9	1	1	1	1	1	1	2	2	6	5	9	6						
Catanzaro	3	8	9	9	14	17	12	19	17	12	11	5	1	1	1	1	1	1	1	2	4	4	11	5						
Chieti	2	3	11	6	9	8	12	11	19	11	11	4	1	1	1	1	1	1	1	2	2	5	4	8						
Como	1	1	3	7	21	23	23	65	29	14	5	1	1	1	1	1	1	1	1	2	2	5	5	8						
Cosenza	3	3	5	12	9	16	13	37	26	19	6	3	3	4	4	4	4	4	1	1	9	5	2	7						
Cremona	1	1	1	3	4	7	7	9	27	9	11	5	2	2	2	2	2	2	1	1	2	2	1	1						
Cuneo	1	4	11	17	19	24	34	23	51	22	6	2	2	2	2	2	2	2	1	2	4	11	8	14						
Ferrara	1	1	2	7	5	7	7	3	24	30	16	3	3	2	2	2	2	2	1	1	2	2	2	4						
Firenze	1	4	6	14	18	19	27	57	58	23	24	5	5	3	3	3	3	3	1	1	6	6	6	12						
Foggia	2	2	5	3	16	5	16	13	9	6	13	9	3	3	3	3	3	3	2	2	1	7	2	3						
Forlì	1	1	4	1	7	1	10	32	26	6	2	2	2	2	2	2	2	2	1	1	3	3	4	4						
Genova	3	7	13	23	22	23	22	43	32	18	8	6	6	1	1	1	1	1	1	4	4	5	9	5						
Girgenti	1	1	8	12	8	10	10	26	17	11	8	1	1	1	1	1	1	1	1	1	2	1	3	4						
Grosseto	1	1	1	3	3	1	1	9	5	3	2	1	1	1	1	1	1	1	1	1	1	1	1	1						
Lecce	1	1	5	7	3	12	13	10	31	25	30	9	3	3	2	2	2	2	2	1	4	5	5	8						
Livorno	2	2	5	7	17	12	7	21	20	13	5	1	1	1	1	1	1	1	1	1	1	2	2	3						
Lucca	2	2	4	4	14	12	7	31	15	9	7	5	2	2	2	2	2	2	2	2	2	3	2	3						
Macerata	1	1	7	6	5	7	9	17	10	7	5	2	2	2	2	2	2	2	1	1	2	2	3	1						
Mantova	3	3	3	4	4	4	4	17	10	11	4	4	2	2	2	2	2	2	1	1	2	2	3	1						
Massa e Carrara	4	4	6	14	20	12	24	27	19	7	7	1	1	1	1	1	1	1	1	1	4	3	8	6						
Messina	1	1	4	18	16	41	42	36	81	67	36	11	5	5	5	5	5	5	2	2	3	6	13	9						
Milano	1	1	5	3	4	9	12	13	35	21	9	5	1	1	1	1	1	1	1	2	4	1	3	4						
Modena	1	8	13	21	21	31	15	41	78	87	57	30	14	5	1	1	1	1	1	4	4	10	11	13						
Novara	2	3	10	16	28	22	38	35	20	6	1	1	1	1	1	1	1	1	1	1	4	5	5	11						
Padova	1	1	5	7	11	10	15	37	31	12	6	1	1	1	1	1	1	1	1	1	1	1	1	6						
Palermo	2	4	6	11	16	9	10	12	46	44	29	10	6	1	1	1	1	1	1	1	5	2	5	5						
Parma	4	2	4	7	9	9	30	20	11	5	2	1	1	1	1	1	1	1	1	5	2	4	1	5						
Pavia	1	3	9	15	12	6	16	25	12	10	2	1	1	1	1	1	1	1	1	2	2	2	5	7						
Perugia	2	4	6	10	19	31	25	63	48	21	9	6	1	1	1	1	1	1	1	1	3	4	7	13						
Pesaro e Urbino	2	2	6	6	8	8	8	23	17	14	4	1	1	1	1	1	1	1	1	1	2	4	3	3						
Piacenza	2	2	6	3	8	8	12	23	7	10	8	2	2	2	2	2	2	2	2	1	4	4	3	4						
Pisa	1	1	2	5	8	3	5	17	13	10	3	2	1	1	1	1	1	1	1	1	1	1	1	2						
Porto Maurizio	1	1	2	6	3	1	5	13	10	3	2	2	1	1	1	1	1	1	1	1	1	1	1	2						
Potenza	3	6	8	7	15	11	9	16	23	14	7	3	2	2	2	2	2	2	2	2	3	3	4	7						
Ravenna	1	1	3	7	6	6	16	16	4	2	1	1	1	1	1	1	1	1	1	1	1	1	1	3						
Reggio di Calabria	3	3	10	7	9	10	13	15	22	18	5	5	1	1	1	1	1	1	1	2	6	4	6	11						
Reggio nell' Emilia	1	1	4	6	14	11	30	16	8	3	1	2	2	2	2	2	2	2	2	1	2	2	3	3						
Roma	1	2	10	16	26	21	37	39	81	80	41	18	4	4	4	4	4	4	1	3	10	8	9	13						
Rovigo	1	1	1	7	4	8	22	16	10	3	3	3	3	3	3	3	3	3	3	3	3	3	4	1						
Salerno	1	5	4	14	13	22	19	10	42	20	8	9	5	5	5	5	5	5	2	2	3	3	3	3						
Sassari	7	8	9	11	12	6	9	26	11	6	2	2	2	2	2	2	2	2	2	3	2	3	3	3						
Siena	1	4	4	5	13	7	19	12	3	1	1	1	1	1	1	1	1	1	1	1	2	2	2	4						
Siracusa	1	5	4	9	7	12	12	23	12	10	7	4	1	1	1	1	1	1	1	2	2	1	2	4						
Sondrio	3	3	4	3	5	5	7	9	2	3	1	2	2	2	2	2	2	2	2	1	1	1	2	2						
Teramo	3	6	5	7	5	5	6	25	13	10	3	2	2	2	2	2	2	2	2	1	1	1	4	3						
Torino	1	3	9	19	26	31	45	35	76	63	44	13	4	4	4	4	4	4	1	5	7	11	15	11						
Trapani	1	1																												

ETÀ RISPETTIVA DEI CONIUGI.

Province.

DELO SPOSO: 1838-34										DATA DI NASCITA DELLO SPOSO: 1833-29										PROVINCIE																			
CITA DELLA SPOSA										DATA DI NASCITA DELLA SPOSA																													
1835-54	1838-49	1848-44	1843-39	1838-34	1833-29	1828-24	prima del 1824	ignota	dopo il 1870	1870-68	1867-66	1865-64	1863-62	1861-60	1859-58	1857-56	1855-54	1853-49	1848-44		1843-39	1838-34	1833-29	1828-24	prima del 1824	ignota													
0	32	27	18	10	3	2	2	2	1	4	2	11	12	20	13	6	4	2	..	Alessandria													
4	20	11	6	7	2	2	2	2	2	2	8	5	6	6	Ancona													
4	16	9	14	7	5	1	2	2	4	4	6	11	10	5	5	6	1	1	..	Aquila degli Abr.													
2	15	19	7	5	4	1	1	1	1	1	5	7	14	2	Arezzo													
6	17	16	5	4	1	1	1	1	1	5	7	14	2	Ascoli Piceno													
4	17	14	10	12	5	3	2	2	2	2	7	10	20	14	5	1	1	1	..	Avellino													
0	25	23	22	18	5	1	3	3	10	10	16	8	10	5	Bari delle Puglie													
2	5	10	9	2	1	1	2	4	4	2	2	Belluno													
4	6	9	6	7	1	1	1	1	1	1	2	3	4	5	3	1	1	2	..	Benevento													
9	20	17	5	4	2	1	1	1	2	11	12	5	6	Bergamo													
9	20	18	7	4	1	2	3	1	11	16	10	7	4	2	2	2	..	Bologna													
2	15	23	23	4	1	2	1	1	3	..	10	10	15	5	6	1	1	1	..	Brescia													
2	20	19	22	12	6	2	1	1	3	..	12	9	19	9	5	3	1	Cagliari													
6	5	7	5	5	4	2	2	1	4	5	10	10	2	3	6	Caltanissetta													
1	17	11	13	8	3	2	1	1	1	4	8	9	9	7	5	2	2	2	..	Campobasso													
4	24	18	21	21	5	4	4	2	2	1	4	2	13	17	28	9	11	4	4	..	Caserta												
7	17	23	21	8	4	4	1	2	2	4	3	..	12	14	14	7	9	7	4	..	Catania												
5	13	22	8	8	5	1	1	1	..	5	9	8	5	9	2	1	2	Catanzaro												
4	10	10	13	8	4	1	3	2	1	1	2	4	5	8	7	2	3	Chieti													
1	29	28	12	6	2	2	16	16	12	4	1	1	1	1	Como												
3	14	19	20	10	3	2	1	4	1	3	4	2	8	10	8	14	1	1	1	..	Cosenza												
3	12	11	18	6	1	1	1	2	1	5	7	2	5	3	1	1	Cremona												
1	28	24	12	9	4	3	1	4	4	7	6	6	16	15	8	8	6	3	1	..	Cuneo												
3	15	15	8	4	3	3	1	4	6	9	5	3	3	3	Ferrara												
7	32	38	26	19	9	3	1	3	..	4	6	7	17	19	18	17	14	5	6	..	Firenze												
3	11	14	14	10	1	3	2	2	6	10	8	11	7	1	2	Foggia												
5	5	7	5	2	1	1	1	1	1	2	2	4	8	4	1	1	1	Forlì												
3	31	13	15	4	1	2	2	1	3	1	4	7	15	7	11	5	Genova													
3	12	10	8	2	2	1	1	2	5	..	1	15	7	11	5	3	Girgenti												
0	2	3	1	3	2	3	1	1	1	1	..	1	7	2	4	12	Grosseto												
24	21	9	14	5	5	1	1	1	2	2	5	4	7	8	8	13	4	1	1	Lecco											
6	2	4	5	2	2	1	4	1	1	6	1	Livorno											
3	13	12	7	3	4	1	1	2	3	3	4	8	4	6	3	2	Luca											
1	21	15	7	4	3	1	2	3	1	3	11	7	3	1	Macerata											
1	11	11	12	4	4	1	1	2	4	2	4	2	5	10	3	1	Mantova										
2	11	9	3	3	2	1	1	1	1	3	2	3	3	3	3	3	Massa e Carrara										
1	23	14	8	3	7	3	5	3	2	4	5	9	2	5	4	2	1	1	Messina										
5	58	45	35	22	9	6	1	6	4	5	3	12	30	21	21	9	5	1	Milano										
1	21	15	18	5	1	1	1	3	1	..	3	6	8	6	6	6	2	Modena									
2	49	46	37	23	13	8	2	5	3	5	6	2	7	8	15	10	5	1	Napoli										
2	22	24	14	12	2	1	3	4	..	2	4	7	8	15	10	5	1	1	Novara										
1	17	26	13	7	2	3	1	1	..	1	..	1	6	17	15	9	3	2	1	Padova									
3	13	21	21	8	3	3	1	3	1	4	..	5	4	10	21	9	4	7	2	Palermo									
3	20	12	12	3	2	2	1	3	2	..	4	..	6	5	5	5	8	3	Parma									
3	21	16	4	2	4	1	1	1	..	1	..	8	5	5	3	7	3	1	Pavia									
25	31	27	11	2	1	..	2	3	3	2	9	14	14	11	2	Perugia								
10	10	13	3	1	2	3	8	7	3	2	..	1	Pesaro e Urbino								
2	18	10	9	7	2	2	2	5	6	6	5	4	1	Piacenza								
2	4	10	2	4	3	1	1	1	7	2	7	7	9	1	Pisa							
5	5	8	7	2	1	2	1	2	2	Porto Maurizio						
29	11	22	16	7	5	3	1	1	3	3	12	10	11	14	9	4	2	Potenza						
1	11	11	8	1	2	1	4	1	..	1	..	1	1	Ravenna					
16	23	10	3	1	..	1	1	2	2	2	6	4	5	9	4	..	1	Reggio di Calabria				
5	5	7	10	1	2	1	1	1	3	2	6	4	5	1	2	1	Reggio nell'Emilia				
2	44	41	21	18	9	1	1	4	4	6	6	3	22	19	31	14	8	4	1	Roma				
2	15	8	..	3	1	2	1	1	3	7	1	3	7	1	3	1	1	1	Rovigo			
2	21	17	22	13	6	1	1	1	..	3	6	4	3	7	9	18	18	3	6	2	Salerno			
2	15	10	5	7	2	2	2	1	..	2	2	3	7	3	5	9	2	2	Sassari		
1	11	6	9	5	1	2	2	1	..	2	2	3	5	6	4	4	1	1	Siena	
2	14	10	11	11	5	1	1	1	1	3	1	3	8	11	8	5	1	Siracusa
1	11	12	8	4	4	2	1	2	..	1	6	3	Sondrio
1	31	42	23	18	9	3																													

TAVOLA III. D. — DURATA DELLA VEDOVANZA

Anno 1884.

ANNO DELLA VEDOVANZA	Alessandria		Ancona		Aquila		Arezzo		Ascoli		Avellino		Bari		Belluno	
	Maschi	Femmine	Maschi	Femmine	Maschi	Femmine	Maschi	Femmine	Maschi	Femmine	Maschi	Femmine	Maschi	Femmine	Maschi	Femmine
Prima del 1872	20	28	15	5	15	19	12	11	6	8	15	17	18	41	8	3
1872	3	4	5	2	3	4	..	1	2	2	1	4	2	2
1873	9	4	2	1	2	1	1	3	3	..	4	2	8	5	2	4
1874	9	4	5	..	6	4	9	4	5	2	5	13	6	3
1875	4	11	1	1	1	6	1	4	2	..	6	15	9	9	3	4
1876	8	16	2	..	1	3	6	6	2	1	3	5	6	12	4	6
1877	6	14	2	5	1	6	6	6	1	1	3	9	8	7	7	4
1878	25	18	4	3	6	3	5	3	7	..	10	16	10	23	8	5
1879	27	19	10	4	8	8	9	5	9	1	12	16	13	23	13	10
1880	43	41	17	5	16	14	13	8	5	4	32	47	22	47	17	6
1881	66	38	14	19	17	21	19	10	10	7	32	36	39	60	7	10
1882	127	86	38	13	34	34	34	10	27	7	68	65	92	67	32	16
1883 { oltre 12 mesi . .	122	56	39	14	39	15	28	12	16	..	60	49	97	65	19	2
1883 { tra 6 e 12 mesi.	158	25	22	..	52	16	27	1	13	1	64	39	135	49	17	1
1883 { meno di 6 mesi.	51	..	14	3	27	..	13	..	3	..	41	..	63	2	4	..
1884 { più di 6 mesi . .	45	3	10	1	18	1	7	..	10	..	34	6	38	10	6	2
1884 { meno di 6 mesi.	86	1	18	..	74	1	12	..	7	..	98	1	152	1	8	..
Ignoto	1	1	1
TOTALE	810	369	213	74	322	154	205	87	121	31	490	327	716	438	173	78

ANNO DELLA VEDOVANZA	Chieti		Como		Cosenza		Cremona		Cuneo		Ferrara		Firenze		Foggia	
	Maschi	Femmine	Maschi	Femmine	Maschi	Femmine	Maschi	Femmine	Maschi	Femmine	Maschi	Femmine	Maschi	Femmine	Maschi	Femmine
Prima del 1872	11	23	8	9	17	31	7	6	22	28	25	16	52	40	10	23
1872	5	7	3	3	3	8	1	2	6	7	7	5	10	6	3	6
1873	5	8	2	1	2	7	..	1	7	3	4	3	8	8	1	8
1874	2	3	3	2	2	4	3	1	5	2	9	6	7	11	..	10
1875	3	2	8	5	3	14	4	4	7	3	11	7	21	4	1	9
1876	5	4	4	3	8	17	4	2	4	8	8	6	15	15	5	13
1877	4	8	6	9	7	12	5	7	11	10	7	5	28	10	10	22
1878	10	10	13	10	14	19	10	2	18	16	15	10	21	21	5	26
1879	10	15	24	16	23	21	8	12	31	15	16	11	37	27	14	33
1880	18	26	28	21	30	35	14	7	49	26	22	10	59	39	18	50
1881	30	28	52	28	29	44	31	18	65	41	21	14	81	40	33	59
1882	66	34	99	37	77	67	58	45	108	68	24	19	155	61	52	71
1883 { oltre 12 mesi . .	45	38	87	27	49	51	33	24	108	33	13	3	108	59	39	43
1883 { tra 6 e 12 mesi.	50	27	106	26	64	32	42	18	114	25	12	1	108	20	64	25
1883 { meno di 6 mesi.	21	..	61	..	43	..	28	4	36	..	4	..	25	..	56	1
1884 { più di 6 mesi . .	32	4	42	4	29	4	15	..	35	3	4	..	31	..	38	3
1884 { meno di 6 mesi.	79	..	80	1	93	..	35	2	76	1	2	..	39	..	122	1
Ignoto	1	3	3
TOTALE	396	236	626	203	493	366	298	155	702	289	204	116	808	364	471	413

DEGLI SPOSI PASSATI A SECONDE NOZZE.

Provincie.

Benevento		Bergamo		Bologna		Brescia		Cagliari		Caltanissetta		Campobasso		Caserta		Catania		Catanzaro	
Maschi	Femmine	Maschi	Femmine	Maschi	Femmine	Maschi	Femmine	Maschi	Femmine	Maschi	Femmine	Maschi	Femmine	Maschi	Femmine	Maschi	Femmine	Maschi	Femmine
9	9	4	4	32	19	15	16	18	34	12	36	7	24	19	29	26	61	12	21
2	2	2	1	8	..	4	1	4	5	3	3	3	3	9	2	4	3	2	4
3	3	5	1	8	3	3	2	7	1	2	3	..	5	5	3	4	12	1	7
3	4	5	3	9	6	4	4	7	5	2	7	..	8	5	7	6	11	5	6
3	1	2	2	5	5	8	6	14	5	5	4	2	6	9	9	7	10	3	11
8	3	4	6	9	5	8	5	12	8	7	7	6	4	9	15	6	9	3	7
3	5	3	4	11	10	13	7	15	10	8	9	7	15	12	9	6	24	12	13
6	4	12	8	19	2	20	14	18	23	12	11	20	24	15	12	6	12	13	17
18	12	31	11	24	14	35	16	18	22	12	15	19	30	43	50	19	25	16	27
13	27	23	19	35	21	36	29	38	29	12	23	29	43	63	77	32	43	27	37
23	25	25	20	35	15	50	38	42	59	25	26	35	49	77	76	49	56	44	45
43	41	65	35	79	16	101	62	84	38	30	33	64	57	113	128	82	83	67	64
27	30	59	25	37	19	67	35	50	25	23	33	60	34	78	95	58	68	45	48
42	17	62	10	26	2	61	15	56	9	30	26	74	46	126	67	76	54	73	52
21	..	17	..	4	..	10	1	22	..	26	..	31	2	50	..	48	1	30	..
10	4	22	1	12	2	19	2	26	1	14	5	37	5	43	10	27	3	35	3
38	1	23	..	7	..	14	1	38	1	64	..	102	1	132	1	94	1	74	..
..	1	..	1	2	1	1
2	188	364	150	360	139	469	254	470	277	287	241	496	356	809	591	550	476	462	362

Forlì		Genova		Girgenti		Grosseto		Lecce		Livorno		Lucca		Macerata		Mantova		Massa	
Maschi	Femmine	Maschi	Femmine	Maschi	Femmine	Maschi	Femmine	Maschi	Femmine	Maschi	Femmine	Maschi	Femmine	Maschi	Femmine	Maschi	Femmine	Maschi	Femmine
11	9	20	21	24	52	6	10	18	23	7	9	13	12	15	4	8	6	9	9
2	2	4	4	..	2	..	2	2	10	1	1	2	1	2	1	2	2	4	..
1	..	8	7	2	1	3	2	2	4	2	1	3	2	..	2	1	1	4	..
2	1	5	4	2	7	3	2	5	5	1	2	3	1	2	..	1	2	3	2
5	1	8	8	7	8	2	2	9	6	3	4	5	5	5	3	4	3	3	1
1	2	10	10	3	7	5	4	5	11	1	2	1	2	4	..	8	3	3	..
8	6	15	13	7	12	1	5	7	10	2	2	9	..	2	4	7	6	4	..
8	2	21	20	8	11	2	3	8	21	5	2	8	5	4	5	8	7	6	4
5	2	14	11	12	14	6	7	15	21	8	2	12	7	7	6	19	7	4	5
12	..	41	17	12	32	8	21	25	39	6	7	16	6	17	6	17	19	11	4
13	1	62	30	17	19	7	10	37	42	9	8	24	8	20	6	20	21	8	7
25	6	119	41	42	34	8	13	72	85	20	6	34	7	31	15	48	26	21	5
7	3	86	20	37	28	6	1	76	60	8	6	40	11	30	3	25	32	11	8
6	..	85	11	50	18	6	2	78	40	2	2	32	..	26	1	27	9	13	1
2	..	28	..	39	..	1	..	47	1	6	3	6	..	6	..	9	..	2	..
5	..	30	..	20	3	5	..	37	4	7	..	12	..	8	..	13	..	4	..
3	..	60	3	62	1	2	..	88	2	5	..	13	..	7	1	13	..	9	..
..	3	2
116	35	616	220	344	249	71	84	531	384	96	57	233	67	186	57	230	144	119	46

TAVOLA III D. — DURATA DELLA VEDOVANZA

Anno 1884.

ANNO DELLA VEDOVANZA	Messina		Milano		Modena		Napoli		Novara		Padova		Palermo		Parma	
	Maschi	Femmine	Maschi	Femmine	Maschi	Femmine	Maschi	Femmine	Maschi	Femmine	Maschi	Femmine	Maschi	Femmine	Maschi	Femmine
Prima del 1872	19	20	23	39	23	9	59	77	9	19	21	17	38	55	13	12
1872	4	2	6	7	2	1	7	10	2	1	3	6	4	7	5	3
1873	1	..	4	4	5	4	9	30	4	4	10	7	4	7	4	4
1874	1	..	6	7	4	1	12	12	2	6	16	8	9	5	6	8
1875	3	2	7	14	10	4	12	13	5	10	7	8	6	10	4	2
1876	5	3	9	13	7	8	17	24	7	6	17	10	3	9	5	3
1877	4	5	21	26	7	9	13	17	8	9	16	11	4	19	2	6
1878	13	3	18	22	15	1	30	50	15	11	42	15	17	18	17	1
1879	14	17	25	32	20	9	48	48	13	11	27	11	18	23	24	8
1880	25	15	57	46	35	16	64	65	32	20	50	34	42	30	11	19
1881	23	27	106	90	38	15	82	84	41	41	51	31	46	50	35	10
1882	52	44	233	128	51	29	132	134	146	46	81	39	86	55	40	29
1883 { oltre 12 mesi . .	60	25	143	98	33	14	134	148	100	33	45	10	79	45	41	21
1883 { tra 6 e 12 mesi.	58	17	267	81	29	2	167	81	114	22	24	7	73	30	28	6
1883 { meno di 6 mesi.	15	..	111	2	5	..	55	1	42	..	4	..	28	1	12	..
1884 { più di 6 mesi. .	23	3	73	11	11	1	54	18	33	1	6	2	20	..	8	2
1884 { meno di 6 mesi.	33	2	154	5	11	..	171	4	111	..	6	1	70	3	14	1
Ignoto	1	1	1	2	..	1	1	1
TOTALE	353	185	1263	625	307	124	1068	816	685	241	427	217	547	367	269	135

ANNO DELLA VEDOVANZA	Reggio Emilia		Roma		Rovigo		Salerno		Sassari		Siena		Siracusa		Sondrio	
	Maschi	Femmine	Maschi	Femmine	Maschi	Femmine	Maschi	Femmine	Maschi	Femmine	Maschi	Femmine	Maschi	Femmine	Maschi	Femmine
Prima del 1872	11	6	45	50	10	10	20	26	13	15	9	5	26	46	5	1
1872	2	4	12	10	2	..	4	5	..	3	1	1	..	2	1	..
1873	9	5	15	12	8	5	5	8	4	3	1	4	2	5
1874	4	4	16	16	2	3	7	8	3	6	4	3	2	8	2	1
1875	1	1	27	16	2	5	12	6	3	2	7	4	4	8
1876	5	3	25	21	13	4	8	12	5	2	1	5	4	6	2	1
1877	5	..	23	23	10	8	9	7	7	7	5	1	2	10	..	2
1878	12	5	32	30	9	10	7	23	13	13	6	4	5	12	2	..
1879	7	5	41	41	16	8	15	26	7	15	14	8	14	17	..	5
1880	13	8	67	57	31	17	28	38	8	17	11	23	13	37	5	..
1881	31	14	70	60	32	11	40	46	29	26	21	12	34	43	11	2
1882	37	22	105	79	24	17	90	60	51	25	50	19	51	68	15	3
1883 { oltre 12 mesi . .	32	8	88	49	23	14	72	48	24	14	20	7	34	34	10	6
1883 { tra 6 e 12 mesi.	30	5	64	16	21	5	71	39	25	5	28	2	55	40	15	1
1883 { meno di 6 mesi.	6	1	30	..	2	..	34	..	8	..	9	..	34	..	5	..
1884 { più di 6 mesi. .	9	..	32	2	6	1	39	4	10	..	11	1	20	7	4	..
1884 { meno di 6 mesi.	7	..	36	1	5	..	99	1	18	..	15	..	76	..	3	..
Ignoto	3	1	2
TOTALE	221	91	731	484	216	118	562	357	228	153	213	99	376	343	80	22

DEGLI SPOSI PASSATI A SECONDE NOZZE.

Province.

Pavia		Perugia		Pesaro		Piacenza		Pisa		Porto Maurizio		Potenza		Ravenna		Reggio Calabria	
Maschi	Femmine	Maschi	Femmine	Maschi	Femmine	Maschi	Femmine	Maschi	Femmine	Maschi	Femmine	Maschi	Femmine	Maschi	Femmine	Maschi	Femmine
8	12	29	16	9	3	10	10	8	14	6	7	25	45	13	4	7	12
3	1	3	1	2	3	1	..	4	1	4	4	1	2	1	2
1	5	4	3	1	4	1	..	2	1	11	2	3
..	1	4	1	1	2	..	3	1	2	1	..	4	11	..	2	2	8
6	6	13	7	2	2	1	6	3	4	2	..	7	19	1	2	6	8
3	6	8	5	2	..	3	2	5	5	2	..	7	19	3	2	6	8
8	7	9	9	6	2	8	5	6	3	3	2	6	18	1	1	2	5
11	9	12	10	8	1	11	5	7	4	4	4	12	27	5	2	9	9
14	12	23	11	4	5	10	12	12	6	2	6	18	35	4	6	8	21
18	20	26	16	8	2	18	15	12	4	6	3	30	61	13	6	22	25
31	31	27	23	15	11	27	19	15	10	12	6	28	64	11	3	32	25
89	35	72	20	30	9	55	23	46	10	23	2	64	101	17	5	45	43
52	29	53	15	17	7	50	26	24	7	14	5	53	48	11	2	37	28
74	24	56	2	18	..	49	9	23	2	18	3	101	45	8	1	63	22
37	..	9	..	1	..	3	1	4	..	7	..	66	..	4	..	18	..
29	2	11	..	4	..	14	1	12	..	1	1	32	10	5	..	16	3
45	2	28	..	8	..	17	..	7	..	7	..	161	1	6	..	43	..
..	..	1	2
429	202	388	139	136	44	276	140	190	72	112	44	619	519	103	38	319	222

Teramo		Torino		Trapani		Treviso		Udine		Venezia		Verona		Vicenza		Regno	
Maschi	Femmine	Maschi	Femmine	Maschi	Femmine	Maschi	Femmine	Maschi	Femmine	Maschi	Femmine	Maschi	Femmine	Maschi	Femmine	Maschi	Femmine
8	5	41	37	8	29	10	11	24	16	19	16	22	30	32	22	1169	1421
1	2	3	10	4	3	1	2	6	4	5	3	4	3	5	5	217	220
1	2	9	6	2	5	7	4	6	10	9	6	3	2	8	8	267	289
3	..	10	13	3	1	5	5	9	6	15	13	5	4	10	10	318	332
1	3	15	10	1	6	6	3	7	9	9	6	9	6	6	9	399	409
2	1	11	11	..	4	10	3	15	8	10	7	11	4	13	7	442	449
4	6	15	11	8	9	9	9	19	13	13	12	6	13	22	14	545	598
7	4	35	29	8	10	15	8	34	7	24	11	17	10	22	16	894	776
12	12	39	33	9	14	29	16	27	14	28	15	23	19	23	19	1189	1080
11	18	45	37	18	22	39	19	34	13	46	37	34	17	30	23	1778	1665
11	10	71	57	29	17	40	19	66	24	44	33	43	26	69	24	2439	1998
30	18	172	68	31	30	54	29	72	24	77	38	81	35	85	36	4526	2818
32	20	123	50	58	32	38	22	50	8	44	19	60	32	51	21	3437	2020
42	19	136	26	22	14	23	3	41	7	26	8	41	10	38	7	3847	1249
13	..	53	1	35	..	9	..	9	1	5	..	7	..	4	..	1579	26
24	..	50	4	78	1	9	1	14	..	10	..	17	..	14	..	1478	160
44	..	96	10	1	10	..	4	1	9	1	5	..	3158	46
..	..	2	1	2	..	27	16
246	120	926	404	314	197	314	155	443	164	388	225	392	212	439	221	27709	15572

TAVOLA III E. — ETÀ DEI CONIUGI PER SESSO E STATO CIVILE. •

Anno 1884.

Compartimenti.

ANNO DI NASCITA DEI CONIUGI	NUMERO DEI CONIUGI									
	COMPLESSO		CELIBI		CELIBI E VEDOVE		VEDOVI E NUBILI		VEDOVI	
	Maschi	Femmine	Maschi	Femmine	Maschi	Femmine	Maschi	Femmine	Maschi	Femmine

COMPARTIMENTO DEL PIEMONTE.

Dopo il 1870	3	..	3
1870-68.	10	444	10	429	15
1867-66.	76	2399	76	2308	..	2	..	87	2
1865-64.	554	4652	545	4466	8	4	1	179	3
1863-62.	2271	5077	2243	4775	22	17	5	275	1	..	10
1861-60.	3913	3458	3840	3146	40	39	32	257	1	..	16
1859-58.	4525	2335	4363	2001	53	39	106	263	3	..	32
1857-56.	3070	1455	2871	1104	51	47	135	275	13	..	29
1855-54.	2258	1006	2021	705	52	54	165	214	20	..	33
1853-49.	3085	1391	2431	777	98	129	499	390	57	..	105
1848-44.	1662	727	1006	274	85	97	474	234	97	..	122
1843-39.	968	423	402	103	71	70	386	126	109	..	124
1838-34.	579	240	197	46	49	40	225	66	108	..	88
1833-29.	360	126	97	12	32	27	149	21	82	..	66
1828-24.	241	72	31	3	10	11	99	6	101	..	52
1823-19.	165	49	13	4	5	3	70	1	77	..	41
Prima del 1819	119	..	9	..	3	..	53	..	54
Ignoto	7	6	6	5	1	..	1
TOTALE	23863	23863	20161	20161	579	579	2399	2399	724	..	724

COMPARTIMENTO DELLA LIGURIA.

Dopo il 1870
1870-68.	3	120	3	117	3
1867-66.	13	594	13	575	19
1865-64.	168	1169	166	1113	2	2	..	54
1863-62.	511	1363	503	1306	5	..	3	56	1
1861-60.	885	1029	876	952	6	4	3	70	3
1859-58.	1933	732	1303	660	14	10	14	57	2	..	5
1857-56.	926	480	890	406	13	17	22	52	1	..	5
1855-54.	676	310	613	223	13	15	49	67	1	..	5
1853-49.	1029	428	865	268	36	28	128	107	8	..	17
1848-44.	496	210	325	96	24	24	132	71	15	..	19
1843-39.	269	101	133	22	23	23	83	37	21	..	19
1838-34.	147	56	48	22	9	8	77	16	13	..	10
1833-29.	75	35	15	5	9	17	45	7	6	..	6
1828-24.	46	12	6	1	2	1	25	3	13	..	7
1823-19.	43	13	5	1	28	3	10	..	9
Prima del 1819	32	..	2	..	1	..	13	..	16
Ignoto	1	1	1	1
TOTALE	6653	6653	5767	5767	158	158	622	622	106	..	106

COMPARTIMENTO DELLA LOMBARDIA.

Dopo il 1870	4	..	4
1870-68.	5	101	5	97	4
1867-66.	28	1412	28	1361	..	1	..	50
1865-64.	237	5715	231	4824	4	6	2	184	1
1863-62.	1997	7275	1966	6902	22	9	9	356	8
1861-60.	4385	5311	4311	4933	46	40	28	317	21
1859-58.	5937	3391	5772	2952	74	57	87	341	4	..	41
1857-56.	4814	2032	4557	1608	66	78	175	293	16	..	53
1855-54.	3165	1282	2845	877	77	77	228	268	15	..	60
1853-49.	4382	1750	3444	966	159	67	686	465	93	..	152
1848-44.	1993	932	1169	326	113	146	560	269	151	..	191
1843-39.	1150	515	430	134	93	90	463	141	173	..	150
1838-34.	692	280	192	39	59	50	261	67	180	..	124
1833-29.	382	145	62	14	34	29	141	15	145	..	87
1828-24.	202	74	21	4	13	12	78	5	90	..	53
1823-19.	113	53	5	2	11	11	39	1	58	..	39
Prima del 1819	85	..	7	..	2	..	19	..	57
Ignoto	3	7	2	4	1	1	2
TOTALE	29579	29579	25047	25047	773	773	2777	2777	982	..	982

TAVOLA III E. — ETÀ DEI CONIUGI PER SESSO E STATO CIVILE.

Anno 1884.

Compartimenti.

ANNO DI NASCITA DEI CONIUGI	NUMERO DEI CONIUGI									
	COMPLESSO		CELIBI		CELIBI E VEDOVE		VEDOVI E NUBILI		VEDOVI	
	Maschi	Femmine	Maschi	Femmine	Maschi	Femmine	Maschi	Femmine	Maschi	Femmine

COMPARTIMENTO DEL VENETO.

Dopo il 1870	2	..	2
1870-68.	3	65	3	64	1
1867-66.	22	702	22	693	9
1865-64.	232	2857	228	2795	3	2	1	59	1
1863-62.	1556	5289	1548	5130	2	9	6	148	2
1861-60.	3227	4759	3200	4545	20	15	7	186	13
1859-58.	4912	3699	4821	3393	47	30	40	241	4	..	35
1857-56.	3705	2230	3593	1934	36	37	63	220	13	..	39
1855-54.	2583	1318	2444	1052	41	45	86	176	12	..	45
1853-49.	4100	1837	3573	1197	94	108	373	396	60	..	136
1848-44.	1964	900	1266	376	98	105	460	240	140	..	179
1843-39.	994	487	425	122	78	79	351	131	160	..	155
1838-34.	592	265	147	47	46	38	227	63	172	..	117
1833-29.	317	126	62	9	18	19	134	22	103	..	76
1828-24.	216	78	22	9	8	10	85	7	101	..	52
1823-19.	133	50	9	2	9	6	52	5	63	..	37
Prima del 1819.	108	..	7	..	3	..	39	..	59
Ignoto	7	7	6	6	1	1
TOTALE	24671	24671	21376	21376	503	503	1905	1905	887	887	887

COMPARTIMENTO DELL'EMILIA.

Dopo il 1870	1	1
1870-68.	6	78	6	77	1
1867-66.	20	622	20	602	20
1865-64.	221	1903	220	1848	..	1	1	54
1863-62.	1098	3710	1094	3585	1	7	3	113	5
1861-60.	2050	3200	2033	3022	7	6	9	166	1	..	6
1859-58.	3227	2588	3176	2413	20	21	29	139	2	..	15
1857-56.	2619	1594	2542	1418	22	21	50	140	5	..	15
1855-54.	1826	971	1725	814	19	17	74	116	8	..	24
1853-49.	3220	1565	2816	1125	72	70	295	288	37	..	82
1848-44.	1526	716	1134	405	49	60	285	164	58	..	87
1843-39.	809	332	485	124	44	40	197	91	83	..	77
1838-34.	460	183	153	50	33	28	186	34	88	..	71
1833-29.	261	102	66	13	22	14	99	12	74	..	63
1828-24.	183	67	26	7	12	15	64	4	81	..	41
1823-19.	86	39	9	6	7	9	28	3	42	..	21
Prima del 1819.	60	..	4	..	1	..	26	..	29
Ignoto	2	3	1	2	1	..	1
TOTALE	17674	17674	15509	15509	309	309	1347	1347	509	509	509

COMPARTIMENTO DELL'UMBRIA.

Dopo il 1870
1870-68.	22	..	21	1
1867-66.	4	122	4	122
1865-64.	32	334	32	323	..	1	..	10
1863-62.	126	656	125	635	1	21
1861-60.	322	745	317	709	4	3	1	33
1859-58.	634	621	619	576	7	1	7	41	1	..	3
1857-56.	642	453	630	407	3	7	8	33	1	..	6
1855-54.	485	321	465	288	7	5	12	28	1
1853-49.	969	537	897	452	13	20	55	50	4	..	15
1848-44.	540	270	438	189	21	16	74	57	7	..	8
1843-39.	245	125	165	65	16	16	53	33	11	..	11
1838-34.	150	49	83	22	5	7	34	13	8	..	7
1833-29.	64	23	26	8	3	5	30	7	5	..	3
1828-24.	47	8	14	3	24	1	9	..	4
1823-19.	31	2	2	..	2	..	18	1	9	..	1
Prima del 1819.	17	..	3	12	..	2
Ignoto	4	4	3	3	1	1
TOTALE	4292	4292	3823	3823	81	81	330	330	58	58	58

TAVOLA III E. — ETÀ DEI CONIUGI PER SESSO E STATO CIVILE.

Anno 1884.

Compartimenti.

ANNO DI NASCITA DEI CONIUGI	NUMERO DEI CONIUGI									
	COMPLESSO		CELIBI		CELIBI E VEDOVE		VEDOVI E NUBILI		VEDOVI	
	Maschi	Femmine	Maschi	Femmine	Maschi	Femmine	Maschi	Femmine	Maschi	Femmine

COMPARTIMENTO DELLE MARCHE.

Dopo il 1870
1870-68.	18	..	18
1867-66.	7	144	7	143	1
1865-64.	55	634	55	612	..	1	..	21
1863-62.	280	1188	275	1151	3	2	2	35
1861-60.	670	1397	667	1368	3	29
1859-58.	1264	1402	1250	1337	8	9	6	54	..	2
1857-56.	1307	929	1282	863	12	10	13	53	..	3
1855-54.	911	540	874	482	12	8	24	46	1	4
1853-49.	1729	883	1615	713	36	33	72	119	6	18
1848-44.	766	395	645	253	13	20	102	107	6	15
1843-39.	351	203	224	124	20	14	97	52	10	13
1838-34.	234	84	120	28	1	9	92	32	21	15
1833-29.	123	33	52	9	3	5	60	13	8	6
1828-24.	91	20	26	3	3	4	48	3	14	10
1823-19.	51	6	8	..	2	1	27	1	14	4
Prima del 1819.	37	..	4	23	..	10	..
Ignoto
TOTALE	7876	7876	7104	7104	116	116	566	566	90	90

COMPARTIMENTO DELLA TOSCANA.

Dopo il 1870
1870-68.	3	96	3	92	4
1867-66.	47	763	46	740	1	23
1865-64.	359	2248	357	2166	1	..	1	81	..	1
1863-62.	1304	3651	1295	3506	8	5	1	137	..	3
1861-60.	2225	3152	2190	3007	20	10	15	127	..	8
1859-58.	3280	2509	3211	2325	35	22	33	151	1	11
1857-56.	2661	1583	2556	1406	38	27	61	132	6	18
1855-54.	1776	989	1659	810	26	36	84	126	7	17
1853-49.	3199	1559	2782	1105	87	99	298	302	32	53
1848-44.	1510	743	1013	398	82	77	245	197	70	71
1843-39.	747	376	425	150	45	61	221	107	56	58
1838-34.	425	230	154	70	37	41	157	47	77	72
1833-29.	290	141	74	18	23	23	125	28	68	72
1828-24.	155	66	22	7	10	9	58	10	65	40
1823-19.	113	49	11	2	3	9	52	7	47	31
Prima del 1819.	60	..	3	..	3	..	28	..	26	..
Ignoto	4	3	2	1	1	1	1	1
TOTALE	18158	18158	15803	15803	420	420	1479	1479	456	456

COMPARTIMENTO DI ROMA.

Dopo il 1870
1870-68.	3	50	3	49	1
1867-66.	15	227	15	217	10
1865-64.	111	628	109	597	2	3	..	27	..	1
1863-62.	303	1130	296	1069	6	5	1	56
1861-60.	596	1162	588	1097	6	6	2	58	..	1
1859-58.	1195	999	1159	918	19	17	16	58	1	6
1857-56.	1017	731	968	659	29	11	19	57	1	4
1855-54.	795	538	745	441	26	32	23	57	1	8
1853-49.	1480	810	1291	633	77	53	100	91	12	33
1848-44.	734	422	528	254	61	63	120	70	25	35
1843-39.	376	199	208	69	34	46	101	41	33	43
1838-34.	195	101	83	22	17	38	62	16	33	25
1833-29.	123	45	30	13	15	12	49	2	29	18
1828-24.	66	14	13	2	5	6	23	1	25	5
1823-19.	44	16	6	2	3	8	20	1	15	5
Prima del 1819.	22	..	3	10	..	9	..
Ignoto	2	5	1	4	1	1
TOTALE	7077	7077	6046	6046	300	300	547	547	184	184

TAVOLA III E. — ETÀ DEI CONIUGI PER SESSO E STATO CIVILE.

Anno 1884.

Compartimenti.

ANNO DI NASCITA DEI CONIUGI	NUMERO DEI CONIUGI									
	COMPLESSO		CELIBI		CELIBI E VEDOVE		VEDOVI E NUBILI		VEDOVI	
	Maschi	Femmine	Maschi	Femmine	Maschi	Femmine	Maschi	Femmine	Maschi	Femmine

COMPARTIMENTO DEGLI ABRUZZI.

Dopo il 1870	2	..	2
1870-68	229	..	221	8
1867-66	118	872	114	847	3	2	1	23
1865-64	600	1699	592	1606	6	5	2	88
1863-62	1121	2903	1108	2188	12	6	1	109
1861-60	1876	1932	1841	1791	21	18	13	117	1	6
1859-58	2388	1791	2284	1620	58	29	39	131	7	11
1857-56	1822	1241	1716	1109	41	27	56	94	9	11
1855-54	1130	688	1012	548	39	39	70	76	9	25
1853-49	1786	1002	1486	699	83	90	190	140	27	73
1848-44	799	426	513	225	41	63	180	69	65	69
1843-39	440	276	200	98	21	42	149	61	70	75
1838-34	275	158	94	44	23	19	92	21	66	74
1833-29	173	91	36	15	5	14	67	11	65	51
1828-24	137	71	13	6	7	7	47	7	70	51
1823-19	96	61	7	..	2	2	32	2	55	57
Prima del 1819	80	..	2	..	1	..	18	..	59	..
Ignoto	2	1	2	1
TOTALE	12843	12843	11020	11020	363	363	957	957	503	503

COMPARTIMENTO DELLA CAMPANIA.

Dopo il 1870
1870-68	8	294	8	285	9
1867-66	137	1489	135	1424	2	2	..	61	..	2
1865-64	770	3310	755	3164	13	7	1	138	1	1
1863-62	2245	4879	2185	4616	52	24	8	238	..	1
1861-60	3713	4184	3591	3924	89	29	31	221	2	10
1859-58	4796	3545	4573	3161	156	74	60	283	7	27
1857-56	3700	2166	3461	1855	122	75	105	209	12	27
1855-54	2925	1339	2113	1030	106	92	96	172	10	45
1853-49	3569	2010	2865	1260	220	285	412	329	72	136
1848-44	1729	1077	1058	471	153	231	395	197	123	178
1843-39	1051	679	445	190	122	161	323	116	161	212
1838 34	649	423	167	70	76	111	236	67	170	175
1833-29	438	212	73	20	29	44	162	33	174	115
1828-24	304	135	35	12	17	21	117	10	135	92
1823-19	245	118	22	7	8	15	79	9	136	87
Prima del 1819	182	..	4	..	6	..	67	..	105	..
Ignoto	2	3	1	2	1	1
TOTALE	25863	25863	21491	21491	1171	1171	2093	2093	1108	1108

COMPARTIMENTO DELLE PUGLIE.

Dopo il 1870
1870-68	5	326	5	320	6
1867-66	49	1215	49	1168	47
1865-64	328	2342	318	2229	9	6	1	104	..	3
1863-62	1140	2747	1102	2571	28	15	9	155	1	6
1861-60	2118	2010	2055	1868	51	31	11	106	1	5
1859-58	3103	1551	2945	1390	87	39	64	106	7	16
1857-56	2188	998	2034	793	71	50	76	128	7	27
1855-54	1313	558	1154	388	59	50	83	95	17	25
1853-49	1684	859	1254	485	114	132	255	139	61	103
1848-44	621	451	312	162	67	107	170	78	72	104
1843-39	417	306	140	67	54	85	142	50	81	104
1838-34	315	182	68	19	25	40	110	33	112	90
1833-29	178	105	19	8	14	19	60	14	85	64
1828-24	119	65	9	4	5	7	36	9	69	45
1823-19	115	65	7	2	4	7	34	1	70	55
Prima del 1819	87	..	3	20	..	64	..
Ignoto	3	3	3	3
TOTALE	13783	13783	11477	11477	588	588	1071	1071	647	647

TAVOLA III E. — ETÀ DEI CONIUGI PER SESSO E STATO CIVILE.

Anno 1884.

Compartimenti.

ANNO DI NASCITA DEI CONIUGI	NUMERO DEI CONIUGI									
	COMPLESSO		CELIBI		CELIBI E VEDOVE		VEDOVI E NUBILI		VEDOVI	
	Maschi	Femmine	Maschi	Femmine	Maschi	Femmine	Maschi	Femmine	Maschi	Femmine

COMPARTIMENTO DELLA BASILICATA.

Dopo il 1870
1870-68.	4	210	3	208	1	2
1867-66.	43	606	41	583	2	2	..	21
1865-64.	262	926	254	885	7	3	1	38
1863-62.	630	838	610	785	17	7	3	42	4
1861-60.	869	500	813	430	48	18	6	50	2	..	2
1859-58.	901	394	836	334	40	22	21	33	4	..	5
1857-56.	530	262	482	190	28	23	18	31	2	..	18
1855-54.	262	143	214	92	14	20	28	16	6	..	15
1853-49.	416	256	292	121	36	58	67	43	21	..	34
1848-44.	182	124	83	27	19	37	47	26	33	..	34
1843-39.	124	115	34	16	13	23	48	25	20	..	51
1838-34.	119	78	10	12	11	17	43	5	55	..	44
1833-29.	70	51	10	4	2	4	14	5	44	..	38
1828-24.	63	24	2	..	2	4	24	1	35	..	19
1823-19.	47	20	2	1	1	2	11	2	33	..	15
Prima del 1819.	25	..	2	8	..	15
Ignoto	1	1	1	1	1
TOTALE	4548	4548	3689	3689	240	240	340	340	279	..	279

COMPARTIMENTO DELLE CALABRIE.

Dopo il 1870
1870-68.	2	354	2	339	15
1867-66.	80	1125	79	1080	1	3	..	42
1865-64.	341	1766	329	1661	12	11	..	94
1863-62.	956	1956	911	1849	41	15	4	91	1
1861-60.	1661	1560	1594	1435	54	25	12	93	1	..	7
1859-58.	2098	1245	1969	1077	89	40	36	119	4	..	9
1857-56.	1577	856	1456	689	68	49	43	94	10	..	24
1855-54.	1021	513	907	362	48	64	57	59	9	..	28
1853-49.	1584	819	1280	507	98	137	179	109	27	..	66
1848-44.	668	408	421	166	54	91	150	80	43	..	71
1843-39.	415	229	176	70	40	46	135	31	64	..	82
1838-34.	300	155	92	26	25	47	106	23	77	..	59
1833-29.	150	59	30	9	12	14	52	13	56	..	23
1828-24.	115	36	17	3	3	4	43	7	52	..	22
1823-19.	84	19	10	3	4	4	39	4	31	..	8
Prima del 1819.	48	..	3	..	1	..	18	..	26
Ignoto
TOTALE	11100	11100	9276	9276	550	550	874	874	400	..	400

COMPARTIMENTO DELLA SICILIA.

Dopo il 1870	3	..	2	1
1870-68.	7	1546	7	1524	..	2	..	20
1867-66.	63	3136	58	3048	5	8	..	80
1865-64.	501	4070	482	3868	18	23	1	177	2
1863-62.	2180	4329	2123	4011	51	62	5	248	1	..	8
1861-60.	3753	3427	3629	3146	101	57	17	208	6	..	16
1859-58.	5115	2453	4856	2166	183	74	69	194	7	..	19
1857-56.	4018	1717	3733	1435	154	92	121	166	10	..	24
1855-54.	2699	1214	2428	958	114	92	142	144	15	..	20
1853-49.	3830	1881	3139	1230	231	269	398	292	62	..	90
1848-44.	1577	980	1014	488	157	199	345	191	61	..	102
1843-39.	963	650	450	225	102	166	309	123	102	..	136
1838-34.	505	342	153	73	45	92	178	42	129	..	135
1833-29.	347	228	86	46	22	49	128	29	111	..	104
1828-24.	306	145	48	12	22	24	109	16	127	..	93
1823-19.	210	112	21	5	12	17	63	8	114	..	82
Prima del 1819.	158	..	9	..	9	..	53	..	87
Ignoto	5	4	4	3	1	1
TOTALE	26237	26237	22240	22240	1226	1226	1939	1939	832	..	832

TAVOLA III E. — ETÀ DEI CONIUGI PER SESSO E STATO CIVILE.

Anno 1884.

Compartimenti.

ANNO DI NASCITA DEI CONIUGI	NUMERO DEI CONIUGI									
	COMPLESSO		CELIBI		CELIBI E VEDOVE		VEDOVI E NUBILI		VEDOVI	
	Maschi	Femmine	Maschi	Femmine	Maschi	Femmine	Maschi	Femmine	Maschi	Femmine

COMPARTIMENTO DELLA SARDEGNA.

Dopo il 1870	1	..	1
1870-68.	1	99	1	94	5
1867-66.	5	374	5	352	..	1	..	21
1865-64.	39	658	39	620	..	1	..	37
1863-62.	197	808	191	752	5	5	1	50	..	1
1861-60.	423	732	411	674	11	8	1	43	..	7
1859-58.	844.	731	806	655	24	15	12	56	2	5
1857-56.	739	466	693	397	31	22	12	42	3	5
1855-54.	653	349	619	279	14	17	17	43	3	10
1853-49.	1146	538	1001	370	48	53	86	85	11	30
1848-44.	519	219	355	107	41	36	99	46	24	30
1843-39.	332	159	167	57	23	33	108	32	34	37
1838-34.	178	89	63	15	9	15	64	13	42	46
1833-29.	107	30	20	3	4	3	42	4	41	20
1828-24.	58	20	4	1	3	1	21	2	30	16
1823-19.	21	16	3	1	..	3	8	2	10	10
Prima del 1819	26	10	..	16	..
Ignoto	8	7	7	7	1	..
TOTALE	5296	5296	4385	4385	213	213	481	481	217	217

REGNO.

Dopo il 1870	16	..	14	1	..	1
1870-68.	60	4052	59	3955	..	2	1	95
1867-66.	727	15802	712	15263	14	21	1	514	..	4
1865-64.	4810	34211	4712	32777	85	76	12	1345	1	13
1863-62.	17915	47199	17575	44831	275	188	62	2130	3	50
1861-60.	32686	38558	31956	36047	527	309	188	2081	15	121
1859-58.	45552	29986	43943	26978	914	499	639	2267	56	242
1857-56.	35335	19193	33464	16273	785	593	977	2019	109	308
1855-54.	23878	12079	21838	9349	667	663	1238	1703	135	364
1853-49.	37208	18125	31031	11908	1494	1739	4093	3335	590	1143
1848-44.	17286	9000	11280	4217	1078	1372	3938	2096	990	1315
1843-39.	9660	5175	4509	1636	808	995	3146	1197	1197	1347
1838-34.	5795	2915	1824	605	470	600	2150	558	1351	1152
1833-29.	3458	1552	758	206	247	298	1357	236	1096	812
1828-24.	2349	907	309	77	122	136	901	92	1017	602
1823-19.	1597	688	140	37	73	98	600	51	784	502
Prima del 1819	1146	..	65	..	30	..	417	..	634	..
Ignoto	51	55	39	41	1	1	7	7	4	6
TOTALE	239513	239513	204214	204214	7590	7590	19727	19727	7982	7982



TAVOLA IV.

M O R T I

PER ETÀ, SESSO E STATO CIVILE.

TAVOLA IV. — MORTI PER ETÀ E PER SESSO.

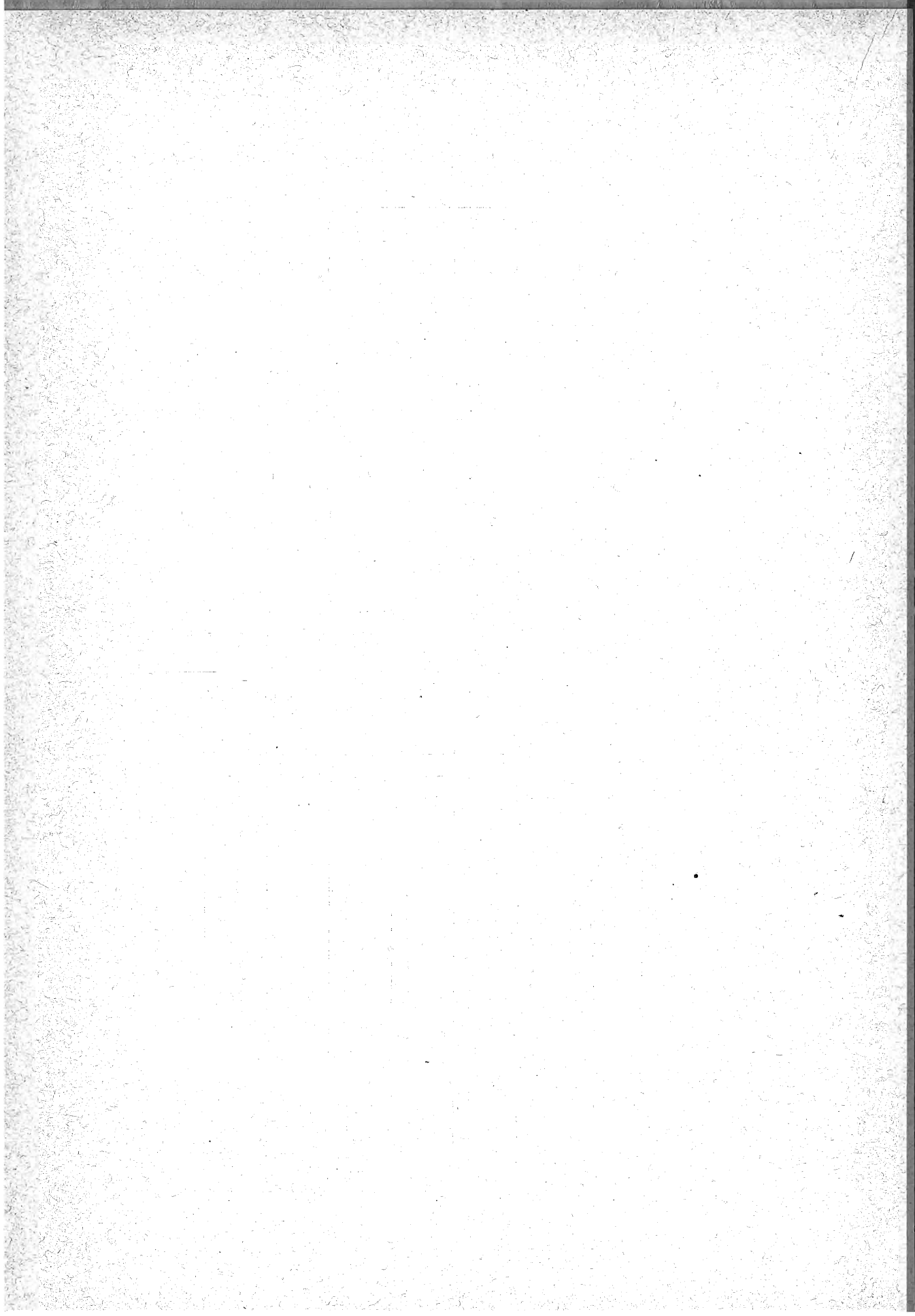
Anno 1884.

Provincie.

ETÀ DEI MORTI	Alessandria		Ancona		Aquila		Arezzo		Ascoli		Avellino		Bari	
	Maschi	Femmine	Maschi	Femmine	Maschi	Femmine	Maschi	Femmine	Maschi	Femmine	Maschi	Femmine	Maschi	Femmine
Dalla nascita a 1 mese	1214	945	654	546	582	388	408	363	409	404	597	490	1130	871
Fra 1 mese e 3 mesi	425	342	105	114	213	187	106	78	67	83	197	156	438	341
3 mesi e 6 »	374	307	126	137	214	179	150	121	76	60	189	171	423	377
6 » 9 »	373	308	130	101	221	190	165	124	75	83	268	245	555	461
9 » 12 »	315	252	133	125	255	238	148	123	91	96	327	313	614	578
Fra 1 anno e 2 anni	769	788	474	476	700	672	452	483	283	298	743	689	1766	1633
2 anni e 3 »	383	447	145	143	323	324	154	141	129	120	285	296	961	891
3 » 4 »	250	267	74	69	146	153	61	57	44	47	147	145	536	557
4 » 5 »	172	162	46	50	92	102	35	39	27	36	113	99	405	404
5 » 6 »	117	741	44	49	63	82	41	29	16	17	88	80	238	251
6 » 7 »	113	119	34	18	42	43	22	26	10	18	64	76	185	165
7 » 8 »	58	82	24	20	40	33	28	11	13	16	59	54	120	117
8 » 9 »	49	59	17	14	29	46	17	20	13	6	45	48	72	90
9 » 10 »	47	55	15	13	22	27	13	21	7	7	26	29	70	67
10 » 11 »	28	35	9	13	17	22	12	9	6	6	27	35	41	56
11 » 12 »	21	45	13	9	17	21	9	10	3	5	17	35	22	26
12 » 13 »	23	24	17	13	20	15	12	15	3	4	25	26	20	38
13 » 14 »	34	30	16	14	12	14	6	11	7	7	14	23	27	28
14 » 15 »	14	33	13	11	13	23	8	12	7	6	18	15	28	32
15 » 16 »	18	40	10	15	10	21	9	8	5	6	20	16	21	30
16 » 17 »	18	43	12	14	13	11	6	10	5	7	16	11	16	31
17 » 18 »	37	45	15	13	15	16	14	19	9	6	14	10	27	33
18 » 19 »	34	55	7	16	22	20	18	17	10	10	23	13	24	35
19 » 20 »	34	51	13	12	19	17	8	13	9	9	16	9	26	31
20 » 21 »	54	56	10	16	19	20	8	23	8	6	21	13	31	46
21 » 22 »	66	54	21	13	19	15	14	15	15	15	13	18	50	33
22 » 23 »	57	78	23	19	23	12	18	18	10	9	18	17	43	47
23 » 24 »	46	64	21	16	29	25	14	13	14	6	12	18	47	43
24 » 25 »	40	64	17	10	15	25	19	10	13	12	23	21	37	45
25 » 26 »	42	54	10	14	24	41	14	19	12	8	17	21	32	28
26 » 27 »	42	64	18	9	30	29	15	18	8	10	18	16	40	47
27 » 28 »	37	64	12	15	17	30	11	13	8	6	15	17	30	32
28 » 29 »	27	59	17	16	17	20	11	20	10	11	16	16	35	42
29 » 30 »	33	40	8	17	11	20	9	9	6	3	9	15	24	27
30 » 31 »	24	55	11	14	18	37	12	17	7	8	18	31	35	48
31 » 32 »	29	40	9	16	13	23	7	16	10	13	14	21	24	21
32 » 33 »	41	63	10	19	12	21	7	11	8	5	11	20	38	26
33 » 34 »	27	42	12	19	15	20	11	30	6	15	14	19	34	39
34 » 35 »	43	53	6	18	13	26	5	18	6	14	13	25	26	30
35 » 36 »	26	58	16	18	17	19	4	16	7	10	19	20	21	29
36 » 37 »	36	54	10	22	19	29	9	13	12	8	18	25	27	29
37 » 38 »	38	40	17	14	17	15	5	17	6	8	16	13	21	32
38 » 39 »	26	55	13	25	19	21	9	16	5	13	17	19	21	36
39 » 40 »	43	40	9	10	11	22	8	14	10	11	9	13	23	21
40 » 41 »	46	65	18	16	29	42	10	28	11	13	22	57	71	84
41 » 42 »	37	27	9	18	14	17	13	8	6	9	10	14	24	20
42 » 43 »	48	49	14	11	20	30	7	11	4	18	20	13	44	33
43 » 44 »	45	39	8	14	24	26	10	12	7	13	21	23	31	35
44 » 45 »	47	48	16	16	18	21	16	7	3	8	14	19	29	38
45 » 46 »	41	49	13	15	14	28	12	16	4	4	19	22	40	40
46 » 47 »	43	40	10	13	15	17	7	9	6	4	10	19	40	34
47 » 48 »	42	48	19	12	18	22	12	9	5	12	12	15	21	27
48 » 49 »	47	33	20	22	18	19	14	12	10	11	19	16	35	35
49 » 50 »	34	24	12	19	15	27	9	11	16	8	20	12	15	23
50 » 51 »	63	78	22	23	40	49	28	35	11	16	45	58	71	85
51 » 52 »	50	32	9	14	24	24	13	19	10	17	13	17	37	18
52 » 53 »	62	45	12	15	21	24	16	18	9	10	18	22	43	44
53 » 54 »	54	44	20	12	13	19	28	25	18	10	24	22	51	28
54 » 55 »	78	69	28	30	32	33	27	24	10	10	25	22	41	31
55 » 56 »	55	71	18	19	21	25	24	18	15	17	22	34	42	44
56 » 57 »	75	57	25	23	33	36	23	27	15	14	34	31	42	63
57 » 58 »	67	50	26	24	27	27	24	21	11	18	29	22	41	27
58 » 59 »	72	78	30	34	28	26	23	25	11	26	19	38	47	45
59 » 60 »	74	38	25	23	36	30	21	26	24	11	39	25	41	18
60 » 61 »	125	137	30	32	58	83	37	61	22	25	90	122	112	157
61 » 62 »	55	55	30	30	39	38	23	24	19	20	34	30	34	32
62 » 63 »	87	82	47	30	25	44	37	28	23	22	39	48	54	42
63 » 64 »	103	99	33	41	44	49	34	31	14	26	25	51	53	61

TAVOLA IV. — MORTI PER ETÀ E PER SESSO.

Anno 1884.

Province.

ETÀ DEI MORTI	Alessandria		Ancona		Aquila		Arezzo		Ascoli		Avellino		Bari	
	Maschi	Femmine	Maschi	Femmine	Maschi	Femmine	Maschi	Femmine	Maschi	Femmine	Maschi	Femmine	Maschi	Femmine
Fra 64 anni e 65 anni . . .	116	86	45	30	55	46	30	25	28	26	44	61	65	67
65 » 66 » . . .	95	94	33	38	51	48	36	33	20	24	50	72	82	83
66 » 67 » . . .	100	82	27	48	52	51	31	32	26	19	36	42	67	54
67 » 68 » . . .	112	105	30	43	45	36	27	18	25	15	29	34	45	43
68 » 69 » . . .	129	91	41	39	29	39	21	23	18	20	31	47	55	60
69 » 70 » . . .	98	62	37	44	30	41	17	15	23	24	30	39	40	28
70 » 71 » . . .	190	161	45	62	108	121	49	57	29	46	110	151	123	183
71 » 72 » . . .	125	76	57	51	45	61	21	20	17	32	35	46	40	45
72 » 73 » . . .	124	110	53	56	64	76	39	36	39	30	44	58	56	61
73 » 74 » . . .	121	81	52	58	63	66	31	35	31	29	42	44	53	77
74 » 75 » . . .	139	103	37	53	70	86	42	26	23	42	53	46	66	65
75 » 76 » . . .	97	96	50	62	60	68	44	38	40	30	66	76	81	99
76 » 77 » . . .	125	87	47	47	57	55	45	29	27	33	46	65	64	62
77 » 78 » . . .	116	64	50	41	52	56	35	29	30	30	38	37	43	40
78 » 79 » . . .	110	73	55	46	60	49	29	18	44	26	46	52	48	54
79 » 80 » . . .	86	50	36	32	37	39	23	15	29	27	33	36	43	29
80 » 81 » . . .	101	69	33	32	72	72	40	42	24	32	80	97	106	168
81 » 82 » . . .	67	28	24	28	26	16	8	11	25	16	20	17	31	37
82 » 83 » . . .	56	32	20	21	32	29	26	17	16	12	22	24	45	48
83 » 84 » . . .	44	35	27	24	31	20	19	19	11	16	20	21	36	41
84 » 85 » . . .	52	35	19	17	28	23	26	21	15	15	28	19	52	51
85 » 86 » . . .	24	17	14	14	27	11	15	10	12	11	21	17	47	49
86 » 87 » . . .	17	14	11	9	9	13	7	9	12	7	15	23	23	32
87 » 88 » . . .	16	13	10	14	15	12	7	4	13	7	5	9	11	22
88 » 89 » . . .	15	3	5	5	12	5	11	4	4	4	7	5	18	18
89 » 90 » . . .	7	2	3	7	5	1	1	3	3	2	4	1	13	5
90 » 91 » . . .	6	6	3	3	10	3	8	5	7	4	9	14	22	15
91 » 92 » . . .	1	1	5	3	5	2	5	1	2	2	3
92 » 93 » . . .	2	3	1	2	2	..	1	1	1	1	3	1	3	8
93 » 94 » . . .	3	3	..	1	2	1	..	3	2	1	2	5
94 » 95 » . . .	2	2	..	1	..	2	1	4	3	4
95 » 96 »	1	..	2	1	1	..	1	1	1	2
96 » 97 » . . .	1	2	1	1	..	2	2	1	1	4	3	8
97 » 98 »	1	1	1	1	3
98 » 99 »	1	1	1	1	2
99 » 100 »	1	1
Centenari	1	1	1	1
Età ignota	1	1	1	4
TOTALE . . .	9446	8817	3781	3766	5242	5218	3273	3188	2384	2485	5244	5381	10855	10481

RIEPILOGO PER CATEGORIE DI ETÀ.

Dalla nascita a 1 anno.	2701	2154	1148	1023	1485	1182	977	809	718	726	1578	1375	3160	2628
» 5 anni.	4275	3818	1887	1761	2746	2433	1679	1529	1201	1227	2866	2604	6828	6113
» 15 »	4779	4441	2089	1935	3021	2759	1847	1693	1286	1319	3249	3025	7651	6983
Da 15 anni in su. . . .	4666	4376	1692	1831	2220	2459	1426	1495	1097	1162	1995	2356	3204	3498
Da 80 anni in su. . . .	415	267	176	185	279	210	173	148	145	138	239	261	421	523

TAVOLA IV. — MORTI PER ETÀ E PER SESSO.

Anno 1884.

Province.

ETÀ DEI MORTI	Belluno		Benevento		Bergamo		Bologna		Brescia		Cagliari		Caltanissetta	
	Maschi	Femmine	Maschi	Femmine	Maschi	Femmine	Maschi	Femmine	Maschi	Femmine	Maschi	Femmine	Maschi	Femmine
Dalla nascita a 1 mese .	432	300	356	305	853	625	980	832	869	635	368	335	431	358
Fra 1 mese e 3 mesi . . .	61	58	99	110	272	231	264	193	335	284	179	177	199	235
3 mesi e 6 » . . .	66	43	110	95	313	255	244	204	258	199	204	157	208	198
6 » 9 » . . .	54	42	160	137	269	244	218	161	238	209	198	223	292	289
9 » 12 » . . .	52	47	201	182	280	260	192	173	238	210	200	226	307	271
Fra 1 anno e 2 anni . . .	168	137	484	471	587	583	563	566	578	605	682	698	672	659
2 anni e 3 » . . .	93	92	152	151	247	290	254	264	270	292	423	415	261	276
3 » 4 » . . .	56	62	61	63	158	167	141	155	172	174	222	223	139	120
4 » 5 » . . .	51	49	52	47	115	107	115	111	105	113	162	157	88	83
5 » 6 » . . .	47	48	30	38	68	74	94	104	70	71	108	105	57	70
6 » 7 » . . .	38	36	21	36	63	63	77	88	64	72	80	95	49	43
7 » 8 » . . .	27	30	16	25	42	48	61	69	30	51	65	67	25	23
8 » 9 » . . .	26	21	11	12	26	29	54	58	39	25	36	36	21	23
9 » 10 » . . .	20	22	20	18	26	24	29	40	31	33	37	36	17	8
10 » 11 » . . .	13	16	10	8	18	27	34	36	24	25	41	38	21	15
11 » 12 » . . .	12	10	11	7	14	21	26	34	26	28	22	28	16	13
12 » 13 » . . .	4	15	11	9	20	20	24	31	25	18	23	23	4	9
13 » 14 » . . .	9	7	5	7	18	39	26	13	16	25	22	17	14	9
14 » 15 » . . .	4	13	8	4	19	24	27	32	19	21	13	15	14	7
15 » 16 » . . .	9	8	11	9	16	33	16	39	17	28	10	13	9	12
16 » 17 » . . .	12	8	10	8	12	21	19	29	21	36	18	19	10	11
17 » 18 » . . .	3	7	8	8	26	36	29	35	21	35	15	22	13	10
18 » 19 » . . .	9	13	11	9	19	43	41	37	29	31	30	35	13	20
19 » 20 » . . .	15	12	10	11	17	27	39	37	38	31	27	27	13	14
20 » 21 » . . .	6	10	13	9	30	35	45	44	37	43	33	32	14	16
21 » 22 » . . .	10	14	6	7	27	39	70	44	65	35	21	22	7	12
22 » 23 » . . .	8	16	8	11	30	41	56	40	48	49	35	23	10	20
23 » 24 » . . .	8	12	6	5	18	46	49	32	44	40	30	43	11	11
24 » 25 » . . .	12	7	12	14	33	36	37	34	35	51	47	37	16	20
25 » 26 » . . .	10	8	7	14	17	31	28	39	26	41	34	30	16	11
26 » 27 » . . .	13	10	10	15	22	30	26	50	19	37	50	31	15	22
27 » 28 » . . .	10	15	14	16	25	36	27	46	30	46	32	33	7	7
28 » 29 » . . .	13	7	13	14	29	53	29	29	40	55	31	36	15	20
29 » 30 » . . .	8	9	8	8	17	27	21	27	29	34	18	17	15	3
30 » 31 » . . .	6	12	8	17	23	46	21	33	27	48	51	64	18	25
31 » 32 » . . .	7	9	7	13	21	24	26	36	23	43	30	19	9	11
32 » 33 » . . .	9	7	9	13	23	37	29	38	32	38	31	32	18	18
33 » 34 » . . .	6	11	18	12	16	55	25	36	23	40	37	31	6	16
34 » 35 » . . .	9	10	6	16	13	37	19	32	25	35	27	19	7	13
35 » 36 » . . .	7	11	12	18	19	41	18	39	25	52	28	49	17	13
36 » 37 » . . .	7	10	16	18	18	41	23	33	27	40	28	24	8	11
37 » 38 » . . .	10	18	11	11	19	42	23	36	28	54	27	21	18	14
38 » 39 » . . .	10	9	11	14	31	32	26	38	27	45	37	35	8	9
39 » 40 » . . .	10	13	5	17	26	35	25	35	31	39	26	29	12	5
40 » 41 » . . .	6	6	22	24	31	63	37	47	27	50	82	86	39	21
41 » 42 » . . .	8	9	7	8	35	42	24	31	29	35	19	13	15	10
42 » 43 » . . .	9	11	10	16	27	52	24	44	47	39	36	31	23	17
43 » 44 » . . .	8	9	8	8	22	36	32	30	39	45	35	26	16	10
44 » 45 » . . .	14	12	12	7	37	42	31	39	35	45	42	21	24	12
45 » 46 » . . .	9	9	12	6	38	42	41	37	47	37	60	52	19	8
46 » 47 » . . .	10	6	17	8	34	38	39	27	46	29	40	37	26	25
47 » 48 » . . .	9	7	10	11	44	41	35	38	42	31	35	21	14	10
48 » 49 » . . .	8	6	6	8	39	33	31	30	45	28	46	25	20	11
49 » 50 » . . .	13	7	11	9	50	30	40	35	36	35	33	13	6	6
50 » 51 » . . .	15	14	25	31	40	41	45	41	46	47	110	84	42	21
51 » 52 » . . .	7	17	14	11	40	27	42	31	36	37	19	8	11	5
52 » 53 » . . .	10	11	17	13	47	45	39	34	50	44	42	21	16	12
53 » 54 » . . .	17	13	13	14	47	47	46	39	60	41	35	25	15	7
54 » 55 » . . .	13	10	15	22	54	48	47	28	48	52	42	16	20	14
55 » 56 » . . .	19	9	14	16	39	46	38	41	59	53	50	39	12	12
56 » 57 » . . .	15	15	24	27	37	50	55	36	72	50	56	34	29	19
57 » 58 » . . .	17	19	16	20	53	51	37	30	67	61	21	24	15	5
58 » 59 » . . .	18	11	23	16	57	41	50	57	69	62	40	26	12	16
59 » 60 » . . .	14	20	26	24	59	38	48	36	52	48	24	9	8	11
60 » 61 » . . .	21	20	42	50	62	72	73	80	80	99	137	162	66	87
61 » 62 » . . .	18	25	22	23	61	41	63	51	48	63	15	11	3	7
62 » 63 » . . .	25	22	24	31	63	60	66	55	77	75	39	47	20	12
63 » 64 » . . .	20	24	34	22	66	62	72	91	78	74	35	26	18	20

TAVOLA IV. — MORTI PER ETÀ E PER SESSO.

Anno 1884.

Province.

ETÀ DEI MORTI	Belluno		Benevento		Bergamo		Bologna		Brescia		Cagliari		Caltanissetta	
	Maschi	Femmine	Maschi	Femmine	Maschi	Femmine	Maschi	Femmine	Maschi	Femmine	Maschi	Femmine	Maschi	Femmine
Fra 64 anni e 65 anni . . .	17	24	31	30	83	89	90	71	84	82	37	28	29	24
65 » 66 » . . .	17	41	33	39	78	74	73	69	84	68	74	81	35	27
66 » 67 » . . .	16	31	40	38	76	70	51	69	88	73	35	42	30	34
67 » 68 » . . .	19	17	32	26	64	65	56	67	61	80	36	26	14	13
68 » 69 » . . .	15	24	34	33	76	67	61	66	80	65	33	24	23	13
69 » 70 » . . .	25	19	28	29	57	43	73	53	66	64	10	11	7	7
70 » 71 » . . .	13	22	53	105	81	62	87	76	87	99	129	195	53	91
71 » 72 » . . .	21	22	20	26	60	69	67	72	54	67	29	16	7	10
72 » 73 » . . .	29	25	36	38	70	57	63	66	84	72	49	40	21	26
73 » 74 » . . .	21	34	31	37	76	47	69	78	96	87	35	25	15	17
74 » 75 » . . .	34	35	33	41	69	67	66	61	74	71	29	33	34	26
75 » 76 » . . .	25	29	28	44	76	55	68	60	81	61	68	83	15	27
76 » 77 » . . .	22	29	28	31	56	46	79	67	61	69	29	27	19	21
77 » 78 » . . .	25	34	17	35	48	50	70	68	55	52	21	21	12	13
78 » 79 » . . .	35	19	23	22	35	38	55	75	52	48	25	26	17	20
79 » 80 » . . .	28	21	15	16	40	25	51	61	51	37	17	10	6	3
80 » 81 » . . .	24	24	36	53	32	29	43	71	56	56	96	149	37	69
81 » 82 » . . .	16	19	19	15	35	26	36	39	38	35	14	11	5	5
82 » 83 » . . .	14	21	21	12	23	19	33	33	33	27	26	17	9	13
83 » 84 » . . .	15	12	10	16	22	15	27	33	30	25	21	12	8	8
84 » 85 » . . .	13	12	11	13	23	15	33	22	18	22	33	24	7	20
85 » 86 » . . .	8	6	7	8	9	8	13	8	12	12	23	36	5	7
86 » 87 » . . .	10	3	15	7	8	7	14	11	8	3	17	12	2	5
87 » 88 » . . .	5	4	3	7	6	6	10	11	9	9	13	5	1	4
88 » 89 » . . .	3	2	4	6	2	2	9	8	10	6	14	5	2	3
89 » 90 » . . .	4	1	5	6	4	2	8	8	4	2	3	6	..	3
90 » 91 » . . .	5	4	7	6	1	3	2	4	4	4	21	26	4	1
91 » 92 » . . .	2	..	2	4	1	..	7	4	5	1	1
92 » 93 » . . .	3	1	1	4	2	..	5	1	3	1	3	2	1	..
93 » 94 » . . .	2	..	1	1	1	..	1	1	1	2	2	3	1	..
94 » 95 »	2	..	2	1	1	1	2	2	..	3	6
95 » 96 » . . .	2	1	..	2	6	..	2
96 » 97 »	1	2	1	2	1	4	4	..	1
97 » 98 »	2	..	1	4	3
98 » 99 »	1	1	1	3	1	1
99 » 100 »	1	1	..	1	3
Centenari	1	5
Età ignota	1	3	..	1	2	2	2	1	..
TOTALE	2271	2163	3119	3210	6252	6202	6569	6429	6796	6595	5874	5641	4048	3946

RIEPILOGO PER CATEGORIE DI ETÀ.

Dalla nascita a 1 anno . . .	665	490	926	829	1987	1615	1898	1563	1928	1537	1149	1118	1437	1351
» 5 anni	1033	830	1675	1561	3094	2762	2971	2659	3053	2721	2638	2551	2597	2489
» 15 »	1233	1048	1818	1725	3408	3131	3423	3164	3397	3090	3085	3011	2835	2709
Da 15 anni in su	1038	1115	1300	1485	2844	3071	3143	3265	3398	3503	2787	2628	1212	1237
Da 80 anni in su	126	111	144	163	170	135	242	260	238	207	301	340	83	143

TAVOLA IV. — MORTI PER ETÀ E PER SESSO.

Anno 1884.

Province.

ETÀ DEI MORTI	Campobasso		Caserta		Catania		Catanzaro		Chieti		Como		Cosenza	
	Maschi	Femmine	Maschi	Femmine	Maschi	Femmine	Maschi	Femmine	Maschi	Femmine	Maschi	Femmine	Maschi	Femmine
Dalla nascita a 1 mese .	586	465	966	818	844	766	721	609	569	509	801	582	829	656
Fra 1 mese e 3 mesi . . .	206	174	809	252	474	514	312	310	189	178	290	253	319	373
3 mesi e 6 »	241	209	825	255	443	437	343	264	188	169	315	247	209	194
6 » 9 »	343	305	882	390	442	434	345	282	321	309	252	202	243	239
9 » 12 »	380	386	571	507	405	410	304	316	393	342	237	197	210	233
Fra 1 anno e 2 anni . . .	841	826	1148	1073	1023	971	649	626	795	706	471	476	608	592
2 anni e 3 »	305	331	501	476	378	391	333	292	220	240	208	241	390	362
3 » 4 »	155	148	258	246	185	180	186	207	116	120	113	134	225	235
4 » 5 »	78	103	129	180	149	130	120	138	62	82	95	93	152	169
5 » 6 »	57	64	101	114	95	105	75	85	60	58	55	54	88	118
6 » 7 »	38	42	89	83	64	72	58	67	49	42	52	42	74	73
7 » 8 »	35	35	58	79	73	62	66	66	30	43	42	48	59	84
8 » 9 »	27	31	56	60	33	43	50	49	22	24	35	40	51	38
9 » 10 »	19	22	36	48	37	25	30	24	13	14	34	48	33	42
10 » 11 »	18	9	33	31	32	36	26	34	18	20	15	31	39	36
11 » 12 »	9	13	17	29	21	15	29	23	14	20	18	26	19	18
12 » 13 »	14	12	25	28	22	20	18	28	11	15	24	36	24	21
13 » 14 »	7	9	32	24	20	12	22	17	9	10	16	31	24	14
14 » 15 »	12	16	26	37	17	19	23	28	11	12	23	42	21	23
15 » 16 »	14	13	27	37	18	15	17	15	14	13	23	50	28	20
16 » 17 »	14	13	21	36	18	19	23	19	18	18	23	38	21	21
17 » 18 »	13	18	37	35	21	20	30	21	20	18	20	40	24	16
18 » 19 »	26	18	46	28	18	28	34	32	22	16	30	58	35	24
19 » 20 »	20	17	40	31	23	29	34	18	22	16	21	45	23	15
20 » 21 »	26	25	52	35	22	41	36	38	14	21	38	41	29	34
21 » 22 »	18	17	63	27	31	35	26	30	17	30	35	27	19	19
22 » 23 »	22	15	73	35	36	39	41	39	28	28	35	48	36	34
23 » 24 »	21	18	54	42	36	30	38	19	27	22	28	42	27	29
24 » 25 »	18	23	51	29	29	34	47	30	24	18	21	49	35	32
25 » 26 »	23	24	45	39	34	27	41	35	19	22	25	55	51	39
26 » 27 »	23	19	43	23	33	42	44	32	19	27	19	43	35	36
27 » 28 »	15	29	47	42	37	26	32	31	17	21	24	52	23	26
28 » 29 »	24	32	46	53	36	37	42	37	13	13	24	45	30	29
29 » 30 »	13	11	38	32	20	12	23	14	7	17	20	45	18	19
30 » 31 »	26	32	53	54	41	35	74	76	18	29	26	57	51	72
31 » 32 »	16	19	30	42	15	16	25	16	10	18	32	39	21	24
32 » 33 »	14	24	44	46	40	30	37	32	12	16	25	43	24	25
33 » 34 »	25	27	47	47	30	24	40	28	19	20	19	43	27	26
34 » 35 »	18	20	54	51	26	17	35	21	13	21	23	50	33	22
35 » 36 »	19	22	47	40	27	29	31	20	10	16	22	43	24	37
36 » 37 »	22	26	50	43	31	30	42	37	12	22	24	42	40	39
37 » 38 »	14	27	47	39	23	20	40	21	11	15	18	40	26	21
38 » 39 »	14	19	44	50	43	23	43	27	13	16	21	44	36	36
39 » 40 »	13	15	33	41	18	12	21	17	11	11	22	44	18	19
40 » 41 »	35	50	85	76	64	72	100	69	24	36	57	73	95	95
41 » 42 »	16	9	39	26	10	12	17	18	8	12	23	33	17	11
42 » 43 »	28	27	48	42	38	33	43	22	23	22	27	42	30	31
43 » 44 »	22	18	39	43	21	15	44	23	16	19	32	33	21	27
44 » 45 »	15	19	46	45	50	34	43	29	13	15	39	52	22	13
45 » 46 »	22	16	50	46	45	19	55	46	13	18	32	38	40	38
46 » 47 »	16	21	41	37	44	30	52	48	19	11	24	39	32	35
47 » 48 »	20	17	48	38	23	18	30	22	16	12	29	32	26	24
48 » 49 »	22	16	56	39	50	23	40	45	22	22	28	39	38	23
49 » 50 »	25	18	47	25	21	20	27	21	13	10	28	34	16	10
50 » 51 »	45	59	106	100	83	85	116	107	42	38	51	41	112	143
51 » 52 »	28	16	42	32	18	11	17	16	16	18	41	33	18	11
52 » 53 »	26	24	56	30	52	37	48	36	18	14	38	41	45	29
53 » 54 »	27	27	48	56	29	27	42	26	23	16	40	37	28	24
54 » 55 »	24	35	54	52	52	34	36	32	17	13	44	41	38	26
55 » 56 »	35	29	62	54	35	36	36	52	17	21	31	45	44	36
56 » 57 »	30	38	87	69	50	65	55	59	21	22	44	67	53	63
57 » 58 »	35	22	58	54	26	30	37	29	16	18	39	50	26	27
58 » 59 »	32	24	68	60	35	30	52	44	27	27	57	34	37	38
59 » 60 »	18	26	51	36	15	22	32	27	17	27	57	62	20	13
60 » 61 »	65	131	136	179	127	169	170	213	43	72	57	76	170	242
61 » 62 »	41	30	35	62	18	24	28	28	15	29	52	49	24	22
62 » 63 »	40	51	78	73	51	57	45	64	41	37	51	51	43	48
63 » 64 »	50	56	77	87	32	35	30	34	38	33	70	67	40	38

TAVOLA IV. — MORTI PER ETÀ E PER SESSO.

Anno 1884.

Province.

ETÀ DEI MORTI	Campobasso		Caserta		Catania		Catanzaro		Chieti		Como		Cosenza	
	Maschi	Femmine	Maschi	Femmine	Maschi	Femmine	Maschi	Femmine	Maschi	Femmine	Maschi	Femmine	Maschi	Femmine
Fra 64 anni e 65 anni . .	38	53	89	86	62	56	53	39	33	59	74	65	56	50
65 » 66 » . . .	48	62	121	117	59	65	66	77	41	56	76	69	50	94
66 » 67 » . . .	47	49	85	99	55	53	47	55	46	35	51	82	44	50
67 » 68 » . . .	24	32	73	64	37	20	32	29	26	30	67	83	25	26
68 » 69 » . . .	32	48	79	94	41	43	36	42	31	36	63	71	45	48
69 » 70 » . . .	26	41	64	75	22	17	22	17	29	37	74	74	20	34
70 » 71 » . . .	90	141	176	300	133	188	122	197	69	99	86	86	122	220
71 » 72 » . . .	37	32	59	88	20	19	15	16	46	38	96	67	11	23
72 » 73 » . . .	50	56	76	77	43	47	30	46	46	47	98	91	37	38
73 » 74 » . . .	42	51	78	85	35	34	36	36	48	32	89	67	22	30
74 » 75 » . . .	49	58	82	101	54	55	28	39	37	53	86	85	30	40
75 » 76 » . . .	50	75	121	123	40	54	39	70	40	66	73	67	31	46
76 » 77 » . . .	44	37	76	109	47	54	30	39	31	40	80	46	36	44
77 » 78 » . . .	33	37	61	67	29	27	21	19	46	44	66	57	20	19
78 » 79 » . . .	34	47	61	76	28	46	25	36	39	37	68	54	30	33
79 » 80 » . . .	24	27	61	60	15	19	17	13	39	34	47	37	13	17
80 » 81 » . . .	46	99	121	205	83	131	71	117	48	92	65	45	88	123
81 » 82 » . . .	14	13	27	36	18	14	13	12	16	26	40	28	13	13
82 » 83 » . . .	16	20	53	52	26	46	19	21	35	26	29	24	19	25
83 » 84 » . . .	18	18	33	51	20	9	20	15	35	27	46	26	20	15
84 » 85 » . . .	25	19	47	51	43	29	22	32	20	33	30	28	21	22
85 » 86 » . . .	18	13	41	49	23	30	15	23	18	22	22	9	16	20
86 » 87 » . . .	18	16	23	29	27	28	12	17	16	13	13	12	22	14
87 » 88 » . . .	9	10	19	17	13	16	5	6	10	13	11	6	8	10
88 » 89 » . . .	4	9	14	21	6	14	8	8	15	10	9	9	8	9
89 » 90 » . . .	3	4	9	13	8	5	1	4	4	2	7	4	..	6
90 » 91 » . . .	7	5	13	22	12	28	11	19	10	7	7	3	12	28
91 » 92 » . . .	3	1	1	11	5	1	3	1	1	3	3	..	1	1
92 » 93 » . . .	3	1	3	7	4	3	1	..	1	2	1	2	3	5
93 » 94 »	1	1	6	1	2	1	..	2	2	1	1
94 » 95 »	2	3	4	2	9	1	2	2	1	3	2
95 » 96 »	2	6	9	1	4	1	3	..	1	1	..	4	7
96 » 97 » . . .	1	2	3	2	4	4	3	4	1	2	1	1	1	6
97 » 98 »	2	1	1	..	1	..	1	1
98 » 99 »	2	1	2	2	1	1	1	1	2
99 » 100 »	1	3	1	2	..	1
Centenari	1	1	..	2	3	1	..	3	..	1	3	..
Età ignota	11	..	2	1	1
TOTALE	5413	5584	9443	9279	7470	7421	6640	6336	4914	4973	6159	6346	6209	6412

RIEPILOGO PER CATEGORIE DI ETÀ.

Dalla nascita a 1 anno .	1756	1539	2553	2222	2606	2561	2025	1781	1660	1507	1895	1481	1810	1685
» 5 anni	3135	2947	4589	4197	4341	4233	3313	3044	2853	2655	2782	2425	3185	3041
» 15 »	3371	3200	5062	4730	4755	4642	3710	3465	3090	2913	3096	2823	3617	3508
Da 15 anni in su	2042	2384	4370	4549	2713	2779	2930	2871	1824	2060	3063	3523	2591	2903
Da 80 anni in su	186	236	419	590	302	378	211	290	236	284	286	198	244	310

TAVOLA IV. — MORTI PER ETÀ E PER SESSO.

Anno 1884.

Province.

ETÀ DEI MORTI	Cremona		Cuneo		Ferrara		Firenze		Foggia		Forlì		Genova	
	Maschi	Femmine	Maschi	Femmine	Maschi	Femmine	Maschi	Femmine	Maschi	Femmine	Maschi	Femmine	Maschi	Femmine
Dalla nascita a 1 mese .	655	503	1222	938	723	577	1221	1016	557	508	772	650	916	713
Fra 1 mese e 3 mesi . . .	195	128	357	268	158	101	313	234	229	181	207	147	303	241
3 » 6 »	162	119	331	284	129	107	362	303	241	219	210	166	324	250
6 » 9 »	135	139	300	270	114	100	387	332	270	211	181	136	358	316
9 » 12 »	118	129	291	275	95	109	400	370	286	268	159	155	359	301
Fra 1 anno e 2 anni . . .	390	418	768	711	314	295	1271	1304	713	689	425	426	921	892
2 » 3 »	167	163	893	431	155	148	474	514	357	377	134	165	404	425
3 » 4 »	93	103	282	269	94	76	219	240	212	220	69	77	265	287
4 » 5 »	77	61	243	224	64	52	154	149	126	131	42	46	152	159
5 » 6 »	34	39	184	178	68	68	88	128	68	92	36	42	113	140
6 » 7 »	32	30	134	146	50	55	75	70	59	72	20	33	98	101
7 » 8 »	23	31	83	115	44	45	52	67	47	45	27	25	80	79
8 » 9 »	25	24	97	74	45	31	39	65	35	36	17	20	47	58
9 » 10 »	13	18	65	71	42	35	26	38	23	41	20	17	52	31
10 » 11 »	9	21	51	66	24	30	23	47	23	24	11	11	36	39
11 » 12 »	10	10	56	58	24	24	22	33	33	16	11	15	35	30
12 » 13 »	11	15	53	56	22	26	28	37	38	11	6	8	25	45
13 » 14 »	9	13	31	55	16	23	26	30	15	12	11	6	38	29
14 » 15 »	10	14	38	35	15	29	20	31	16	15	9	13	35	44
15 » 16 »	9	16	31	49	9	18	27	46	20	17	13	16	20	50
16 » 17 »	8	15	24	40	13	14	33	46	20	15	13	18	36	57
17 » 18 »	8	21	51	67	13	8	19	53	19	13	11	13	47	65
18 » 19 »	12	16	47	59	18	12	48	73	29	25	13	25	56	78
19 » 20 »	12	16	43	54	15	20	46	47	30	27	22	20	57	59
20 » 21 »	13	15	51	55	23	17	55	61	31	30	14	26	78	68
21 » 22 »	25	16	72	59	21	19	56	55	38	23	32	20	80	59
22 » 23 »	22	20	57	73	22	24	58	69	37	21	25	18	89	82
23 » 24 »	13	22	47	67	21	22	45	72	25	18	12	18	65	80
24 » 25 »	16	14	59	72	17	26	46	66	35	26	13	19	68	72
25 » 26 »	17	25	33	66	11	33	38	55	30	26	15	26	81	88
26 » 27 »	15	21	59	66	11	22	40	60	34	38	13	14	59	80
27 » 28 »	18	27	37	55	13	25	37	63	38	27	11	23	60	68
28 » 29 »	14	30	40	76	12	16	39	60	52	38	15	16	73	70
29 » 30 »	14	26	48	48	8	16	25	41	29	23	10	12	47	58
30 » 31 »	9	27	46	64	6	14	37	67	51	38	5	27	55	91
31 » 32 »	14	24	54	47	13	11	18	39	30	22	13	24	47	78
32 » 33 »	16	26	43	66	11	18	39	67	34	24	10	27	56	65
33 » 34 »	15	26	44	61	19	22	43	60	34	19	10	19	62	88
34 » 35 »	14	20	36	54	12	17	48	51	29	20	13	24	71	71
35 » 36 »	14	23	42	68	14	15	39	69	35	28	12	16	56	77
36 » 37 »	12	16	55	73	18	16	42	70	26	20	9	24	73	68
37 » 38 »	14	28	59	54	10	13	46	66	21	20	11	22	58	61
38 » 39 »	14	24	60	75	13	21	44	63	30	31	11	19	56	66
39 » 40 »	15	19	57	65	16	14	28	50	29	12	11	22	53	52
40 » 41 »	21	27	68	107	19	22	57	84	59	54	5	25	74	97
41 » 42 »	19	16	46	51	18	12	41	36	30	22	11	16	64	47
42 » 43 »	14	30	54	57	15	24	54	60	31	34	13	13	63	67
43 » 44 »	23	15	67	57	12	11	31	45	37	30	14	19	80	47
44 » 45 »	29	22	52	64	17	17	32	41	32	15	9	16	67	58
45 » 46 »	27	17	72	71	18	17	57	69	35	34	14	9	75	76
46 » 47 »	19	23	49	65	19	14	41	41	33	24	9	9	64	49
47 » 48 »	23	18	62	49	16	19	47	46	22	12	10	14	56	48
48 » 49 »	25	20	76	58	23	10	59	51	32	20	20	8	59	50
49 » 50 »	23	24	48	43	16	12	34	35	27	13	9	15	64	45
50 » 51 »	31	40	89	92	28	20	77	99	64	67	20	15	84	98
51 » 52 »	20	20	71	41	19	14	44	40	33	22	13	16	67	29
52 » 53 »	39	35	80	44	29	19	76	50	33	27	12	19	63	55
53 » 54 »	27	29	70	58	23	15	67	63	38	16	22	24	81	70
54 » 55 »	42	22	78	82	25	17	83	62	30	23	14	19	84	72
55 » 56 »	34	22	80	94	18	18	72	74	41	23	21	17	75	81
56 » 57 »	31	35	93	79	23	18	77	88	53	33	25	17	78	72
57 » 58 »	35	34	81	55	22	14	77	55	33	23	16	20	78	62
58 » 59 »	37	37	85	89	23	19	75	79	33	39	30	22	67	88
59 » 60 »	48	23	87	75	18	20	75	53	32	27	19	24	87	59
60 » 61 »	57	45	119	159	38	30	146	147	79	105	36	27	134	149
61 » 62 »	42	31	81	83	28	18	90	65	25	36	31	34	70	55
62 » 63 »	46	48	118	95	38	17	112	88	26	48	35	23	106	84
63 » 64 »	58	46	111	113	31	21	107	98	34	40	35	44	97	95

TAVOLA IV. — MORTI PER ETÀ E PER SESSO.

Anno 1884.

Province.

ETÀ DEI MORTI	Cremona		Cuneo		Ferrara		Firenze		Foggia		Forlì		Genova	
	Maschi	Femmine	Maschi	Femmine	Maschi	Femmine	Maschi	Femmine	Maschi	Femmine	Maschi	Femmine	Maschi	Femmine
Fra 64 anni e 65 anni . . .	53	55	126	112	28	34	112	76	35	58	39	34	125	98
65 » 66 » . . .	45	47	112	98	32	32	104	141	38	48	33	38	103	106
66 » 67 » . . .	46	51	119	111	35	19	101	81	37	44	28	30	114	97
67 » 68 » . . .	37	40	129	93	31	33	80	69	15	23	33	42	88	84
68 » 69 » . . .	44	48	124	86	22	29	107	97	27	31	35	34	105	97
69 » 70 » . . .	31	41	90	65	20	16	71	64	22	25	41	43	100	83
70 » 71 » . . .	64	47	164	163	33	40	191	185	50	91	61	54	162	180
71 » 72 » . . .	55	37	99	80	22	30	99	71	22	22	40	45	95	67
72 » 73 » . . .	50	40	115	112	33	37	143	101	26	34	40	49	105	103
73 » 74 » . . .	47	47	116	88	24	30	125	93	21	30	52	41	121	119
74 » 75 » . . .	57	47	146	98	30	36	145	104	23	40	38	36	126	127
75 » 76 » . . .	42	43	129	89	24	29	127	127	38	38	37	33	117	132
76 » 77 » . . .	51	28	110	69	27	35	112	84	29	35	39	37	125	91
77 » 78 » . . .	40	40	92	58	29	31	119	82	27	36	37	36	101	76
78 » 79 » . . .	35	30	80	64	27	32	111	74	23	28	38	28	123	122
79 » 80 » . . .	34	25	84	39	25	21	70	61	13	22	35	23	100	95
80 » 81 » . . .	21	28	76	77	16	29	144	138	33	66	30	31	130	149
81 » 82 » . . .	24	15	48	26	15	16	59	38	12	25	23	11	69	62
82 » 83 » . . .	26	10	61	38	14	16	66	69	12	22	15	16	90	72
83 » 84 » . . .	18	9	46	26	16	15	64	45	14	21	11	12	78	83
84 » 85 » . . .	8	7	48	31	11	13	101	99	7	16	21	12	70	98
85 » 86 » . . .	1	4	26	18	8	3	47	32	16	8	8	12	55	50
86 » 87 » . . .	7	7	20	21	3	6	27	19	6	9	10	5	45	38
87 » 88 »	4	15	7	3	1	25	17	2	5	4	6	23	29
88 » 89 » . . .	3	..	15	5	1	5	20	20	4	3	6	4	34	31
89 » 90 » . . .	2	..	5	5	..	2	13	10	1	5	1	1	23	19
90 » 91 » . . .	1	2	10	3	2	4	19	17	1	4	..	2	21	27
91 » 92 » . . .	1	2	3	2	..	2	13	4	2	5	1	1	10	11
92 » 93 »	1	3	2	7	5	1	2	12	4
93 » 94 » . . .	3	1	..	2	..	3	6	5	1	1	1	1	13	10
94 » 95 »	2	1	1	3	7	1	1	1	..	9	12
95 » 96 »	2	1	..	4	3	..	1	..	1	9	4
96 » 97 »	1	1	..	5	1	..	1	..	1	1	6
97 » 98 »	1	3	2	2	1	..	1	2	3
98 » 99 »	1	1	..	1	1	4
99 » 100 »	2	1	2	..
Centenari	1	2
Età ignota	4	1	2	..	1	2	9	2
TOTALE	4137	3946	10206	9532	3625	3403	10274	10089	5591	5358	3906	3853	10417	9980

RIEPILOGO PER CATEGORIE DI ETÀ.

Dalla nascita a 1 anno.	1265	1018	2501	2035	1219	994	2683	2255	1583	1387	1529	1254	2260	1821
» 5 anni.	1992	1763	4187	3670	1846	1565	4801	4462	2991	2804	2199	1968	4002	3584
» 15 »	2168	1978	4979	4524	2196	1931	5198	5008	3348	3168	2367	2158	4561	4180
Da 15 anni in su. . . .	1969	1968	5223	5007	1429	1472	5074	5081	2242	2188	1539	1695	5847	5793
Da 80 anni in su. . . .	115	90	376	268	92	117	630	533	118	195	133	119	697	714

TAVOLA IV. — MORTI PER SESSO E PER ETÀ.

Anno 1884.

Province.

ETÀ DEI MORTI	Girgenti		Grosseto		Lecce		Livorno		Lucca		Macerata		Mantova	
	Maschi	Femmine	Maschi	Femmine	Maschi	Femmine	Maschi	Femmine	Maschi	Femmine	Maschi	Femmine	Maschi	Femmine
Dalla nascita a 1 mese . . .	556	474	163	180	722	551	88	86	376	328	539	496	584	455
Fra 1 mese e 3 mesi . . .	305	235	55	50	263	229	33	22	86	73	118	71	118	94
3 mesi e 6 » . . .	244	230	60	56	260	248	37	29	92	88	95	95	147	104
6 » 9 » . . .	298	286	57	40	355	296	43	40	121	102	93	73	193	103
9 » 12 » . . .	347	303	60	56	408	379	48	35	136	135	116	96	128	116
Fra 1 anno e 2 anni . . .	687	688	168	153	1025	942	140	135	414	392	342	386	317	305
2 anni e 3 » . . .	302	278	83	84	462	402	54	75	150	128	143	154	170	127
3 » 4 » . . .	138	135	48	39	285	245	40	39	60	56	44	49	83	81
4 » 5 » . . .	76	77	33	30	193	182	26	31	53	49	34	39	56	58
5 » 6 » . . .	43	67	20	22	151	179	19	22	29	35	25	23	36	49
6 » 7 » . . .	46	41	21	26	117	143	9	17	30	33	15	14	30	28
7 » 8 » . . .	33	26	17	17	92	88	13	7	12	31	17	21	30	31
8 » 9 » . . .	23	22	10	10	64	79	6	8	20	19	10	11	22	29
9 » 10 » . . .	19	17	10	12	33	57	6	7	9	13	4	12	15	18
10 » 11 » . . .	12	17	10	5	34	35	6	6	6	11	7	9	17	26
11 » 12 » . . .	18	12	8	6	29	21	3	5	8	9	9	7	13	10
12 » 13 » . . .	12	19	7	4	25	21	2	5	7	9	10	6	9	10
13 » 14 » . . .	12	20	1	6	17	25	5	3	5	8	5	8	13	13
14 » 15 » . . .	24	14	4	3	18	28	2	2	8	12	8	11	12	13
15 » 16 » . . .	10	16	5	6	25	18	3	9	10	13	8	12	7	8
16 » 17 » . . .	11	13	5	6	17	13	3	3	11	17	7	5	11	18
17 » 18 » . . .	15	20	7	5	12	22	4	8	14	17	11	14	17	17
18 » 19 » . . .	20	18	8	8	24	28	6	11	15	22	15	8	16	17
19 » 20 » . . .	9	18	13	10	29	27	11	5	12	18	9	13	5	10
20 » 21 » . . .	13	28	3	9	42	21	8	13	12	18	14	12	17	21
21 » 22 » . . .	22	16	9	9	35	35	26	16	9	11	15	15	21	23
22 » 23 » . . .	20	25	14	9	28	33	18	16	14	23	20	16	20	19
23 » 24 » . . .	18	19	11	14	34	33	13	11	17	18	16	11	18	25
24 » 25 » . . .	29	16	17	5	19	35	18	6	11	22	13	11	15	26
25 » 26 » . . .	17	25	8	6	35	32	7	12	13	19	11	8	18	12
26 » 27 » . . .	19	20	6	11	24	25	6	4	14	21	8	4	9	34
27 » 28 » . . .	16	12	14	14	36	35	9	10	13	17	10	21	11	16
28 » 29 » . . .	10	23	10	13	28	41	10	4	7	15	7	9	9	23
29 » 30 » . . .	6	11	14	3	28	21	7	6	11	18	4	10	12	18
30 » 31 » . . .	24	27	16	9	41	38	9	13	9	22	10	18	7	18
31 » 32 » . . .	12	8	11	5	28	27	5	7	10	13	4	12	12	17
32 » 33 » . . .	19	17	11	13	32	49	8	13	14	17	9	9	12	29
33 » 34 » . . .	26	23	21	11	35	34	7	8	17	26	8	15	14	22
34 » 35 » . . .	19	15	16	12	20	20	7	15	9	20	8	6	11	15
35 » 36 » . . .	20	12	14	7	21	24	15	19	11	23	6	11	8	25
36 » 37 » . . .	25	19	18	17	27	35	7	9	10	20	5	11	13	20
37 » 38 » . . .	13	5	15	7	31	21	11	12	6	18	7	10	11	20
38 » 39 » . . .	19	16	11	8	26	26	13	10	9	16	8	10	14	10
39 » 40 » . . .	14	10	10	7	25	31	7	6	11	18	12	12	17	19
40 » 41 » . . .	25	43	25	14	79	51	9	11	8	24	11	14	16	25
41 » 42 » . . .	16	5	5	4	15	15	12	6	6	12	7	8	7	14
42 » 43 » . . .	17	11	12	14	25	31	14	11	10	18	13	12	9	14
43 » 44 » . . .	16	17	9	10	30	34	7	8	4	9	8	13	8	19
44 » 45 » . . .	27	19	11	4	28	23	5	6	11	20	9	10	20	14
45 » 46 » . . .	23	15	12	8	47	35	5	9	17	18	8	13	25	14
46 » 47 » . . .	24	15	15	3	37	29	13	6	18	12	11	13	15	22
47 » 48 » . . .	13	9	9	8	36	27	6	13	18	13	19	20	20	9
48 » 49 » . . .	14	13	13	9	34	25	16	13	11	15	10	12	16	15
49 » 50 » . . .	15	7	11	6	34	15	11	8	11	8	15	16	20	18
50 » 51 » . . .	40	43	17	9	81	71	15	17	32	25	12	21	17	16
51 » 52 » . . .	8	6	6	7	27	19	13	10	10	8	12	11	19	13
52 » 53 » . . .	16	21	12	6	49	26	9	9	12	22	16	11	24	21
53 » 54 » . . .	16	9	11	8	37	28	14	11	15	26	17	17	23	20
54 » 55 » . . .	20	22	7	5	50	39	18	12	23	18	11	15	37	20
55 » 56 » . . .	15	17	11	9	58	35	18	12	11	22	17	12	20	24
56 » 57 » . . .	25	21	17	4	46	46	18	11	27	29	16	20	22	15
57 » 58 » . . .	13	11	8	14	40	31	13	13	15	19	21	21	36	23
58 » 59 » . . .	15	20	6	7	48	21	22	15	30	24	28	27	39	28
59 » 60 » . . .	7	8	9	9	45	28	5	12	15	12	22	23	33	29
60 » 61 » . . .	59	110	24	23	126	127	19	14	37	47	33	41	28	30
61 » 62 » . . .	12	10	9	5	32	32	13	11	17	17	15	25	31	41
62 » 63 » . . .	20	23	9	9	59	48	19	13	28	38	24	23	39	30
63 » 64 » . . .	17	26	4	11	50	35	20	16	42	33	34	25	35	29

TAVOLA IV. — MORTI PER ETÀ E PER SESSO.

Anno 1884.

Province.

ETÀ DEI MORTI	Girgenti		Grosseto		Lecce		Livorno		Lucca		Macerata		Mantova	
	Maschi	Femmine	Maschi	Femmine	Maschi	Femmine	Maschi	Femmine	Maschi	Femmine	Maschi	Femmine	Maschi	Femmine
Fra 64 anni e 65 anni . . .	39	39	16	9	72	48	21	13	41	37	29	44	43	40
65 » 66 » . . .	40	42	8	18	70	61	21	18	29	39	46	39	39	34
66 » 67 » . . .	27	32	16	7	61	51	14	15	29	35	31	28	37	25
67 » 68 » . . .	17	17	12	8	31	38	13	17	25	21	13	26	43	42
68 » 69 » . . .	26	29	10	14	36	40	8	16	25	32	33	34	42	34
69 » 70 » . . .	12	18	6	5	46	34	9	4	19	21	41	40	47	41
70 » 71 » . . .	73	110	15	28	129	163	25	27	41	57	41	54	57	62
71 » 72 » . . .	14	31	7	2	32	40	15	21	29	30	25	46	43	37
72 » 73 » . . .	20	37	6	7	59	60	10	21	32	32	42	48	42	41
73 » 74 » . . .	29	26	8	6	47	53	14	15	38	40	55	51	50	55
74 » 75 » . . .	18	32	12	8	77	73	24	27	44	41	44	35	37	47
75 » 76 » . . .	23	28	9	12	77	87	20	18	45	41	29	50	49	58
76 » 77 » . . .	24	34	11	7	51	58	17	14	50	42	44	48	40	52
77 » 78 » . . .	10	13	3	7	51	47	11	13	32	37	41	52	55	27
78 » 79 » . . .	22	25	6	4	46	49	12	20	50	47	32	38	35	34
79 » 80 » . . .	7	13	5	6	41	49	9	10	42	31	29	42	43	35
80 » 81 » . . .	38	87	5	13	67	134	18	21	49	54	38	42	47	46
81 » 82 » . . .	2	10	5	7	33	45	7	5	26	38	32	19	30	19
82 » 83 » . . .	10	17	2	1	35	41	15	13	30	35	28	27	21	18
83 » 84 » . . .	7	8	7	1	35	39	7	11	31	24	15	23	12	13
84 » 85 » . . .	12	23	5	8	48	45	14	17	45	31	28	19	14	16
85 » 86 » . . .	6	18	2	3	39	31	5	6	16	20	15	15	14	7
86 » 87 » . . .	8	12	2	2	28	28	3	5	26	18	11	19	5	3
87 » 88 » . . .	4	4	2	1	16	14	3	3	20	12	11	14	8	3
88 » 89 » . . .	2	8	..	1	11	17	5	1	21	7	12	9	2	..
89 » 90 » . . .	1	4	..	3	13	14	1	9	5	4	6	5	1	1
90 » 91 » . . .	2	6	1	2	17	38	..	6	14	11	7	2	4	2
91 » 92 » . . .	1	4	6	10	..	1	10	7	..	6	1	2
92 » 93 »	6	..	2	6	6	1	1	10	3	2	2	1	1
93 » 94 » . . .	3	7	2	3	1	6	4	4	3	1	..
94 » 95 »	1	2	9	..	4	4	2	..	4	1	2
95 » 96 »	1	1	..	4	..	1	3	1	2	1
96 » 97 »	3	2	3	1	2	1	1
97 » 98 » . . .	1	4
98 » 99 » . . .	1	1	1	1	1	1
99 » 100 »	1
Centenari	1	1	1	..	2
Età ignota	1	..	1
TOTALE	4594	4631	1577	1423	7641	7182	1462	1464	3228	3339	3056	3173	3671	3452

RIEPILOGO PER CATEGORIE DI ETÀ.

Dalla nascita a 1 anno.	1750	1528	395	382	1988	1703	249	212	811	726	961	831	1100	872
» 5 anni.	2953	2706	727	688	3953	3474	509	492	1488	1351	1524	1459	1726	1443
» 15 »	3195	2961	835	799	4533	4150	585	574	1622	1531	1634	1581	1923	1670
Da 15 anni in su.	1399	1670	741	624	3107	3032	877	890	1606	1808	1422	1592	1748	1782
Da 80 anni in su.	99	211	32	46	366	486	82	108	318	274	213	211	162	133

TAVOLA IV. — MORTI PER ETÀ E PER SESSO.

Anno 1884.

Province.

ETÀ DEI MORTI	Massa e Carrara		Messina		Milano		Modena		Napoli		Novara		Padova	
	Maschi	Femmine	Maschi	Femmine	Maschi	Femmine	Maschi	Femmine	Maschi	Femmine	Maschi	Femmine	Maschi	Femmine
Dalla nascita a 1 mese . . .	254	248	586	470	2228	1864	938	828	1255	952	1181	980	1416	1134
Fra 1 mese e 3 mesi . . .	69	60	365	337	729	664	171	132	482	388	436	315	212	196
3 mesi e 6 » . . .	94	88	317	259	826	622	129	113	570	449	478	326	121	109
6 » 9 » . . .	107	84	319	280	680	534	140	121	684	583	358	288	98	66
9 » 12 » . . .	119	105	267	263	549	562	134	121	705	673	309	231	103	65
Fra 1 anno e 2 anni . . .	324	309	584	613	1390	1382	344	368	1782	1658	691	668	283	237
2 anni e 3 » . . .	163	179	307	306	661	672	151	172	955	860	418	393	170	136
3 » 4 » . . .	71	79	175	161	431	418	82	68	571	544	310	270	126	103
4 » 5 » . . .	50	67	92	113	265	298	48	39	405	444	224	184	65	81
5 » 6 » . . .	38	41	75	89	200	204	57	38	287	270	138	162	69	82
6 » 7 » . . .	36	30	83	82	142	168	32	32	235	241	126	114	58	57
7 » 8 » . . .	22	30	54	51	126	107	30	26	165	194	87	88	52	45
8 » 9 » . . .	20	19	36	40	86	89	17	28	134	114	71	65	59	37
9 » 10 » . . .	14	12	22	19	48	64	19	27	102	100	44	43	37	42
10 » 11 » . . .	8	10	15	20	55	63	16	17	101	97	45	43	31	27
11 » 12 » . . .	8	11	19	15	41	53	15	19	70	67	29	39	36	30
12 » 13 » . . .	5	12	19	22	47	46	12	20	104	89	31	36	20	19
13 » 14 » . . .	12	5	19	19	38	58	13	12	96	66	29	35	17	27
14 » 15 » . . .	8	7	16	20	42	66	7	22	82	105	33	47	19	18
15 » 16 » . . .	5	10	11	19	43	53	10	13	77	87	28	32	21	19
16 » 17 » . . .	10	13	18	17	51	92	12	19	66	90	34	39	13	27
17 » 18 » . . .	8	9	17	21	55	100	19	16	94	125	30	51	17	26
18 » 19 » . . .	19	11	23	21	71	86	19	23	146	118	40	64	25	22
19 » 20 » . . .	11	13	21	39	66	90	14	29	117	99	37	41	26	27
20 » 21 » . . .	25	12	18	38	81	105	28	23	120	145	39	43	37	25
21 » 22 » . . .	11	15	28	21	109	108	20	29	241	100	35	64	36	23
22 » 23 » . . .	18	15	34	28	75	104	19	25	199	172	50	51	37	27
23 » 24 » . . .	19	10	26	27	96	93	16	25	167	141	49	59	32	22
24 » 25 » . . .	9	12	32	22	72	113	27	29	154	183	46	45	23	29
25 » 26 » . . .	17	10	27	31	68	131	13	26	144	148	38	61	26	24
26 » 27 » . . .	12	12	26	40	61	127	17	28	153	171	39	60	25	29
27 » 28 » . . .	11	8	21	13	72	110	19	24	157	137	32	55	15	21
28 » 29 » . . .	17	13	22	29	62	82	26	22	152	146	39	55	18	26
29 » 30 » . . .	3	15	8	26	48	85	14	30	89	87	34	48	20	27
30 » 31 » . . .	18	10	32	46	67	117	14	24	160	226	29	63	17	27
31 » 32 » . . .	7	9	9	25	53	87	13	16	97	79	40	46	18	30
32 » 33 » . . .	12	12	28	30	63	107	8	24	148	127	37	61	16	30
33 » 34 » . . .	10	15	21	22	73	104	18	30	121	137	43	54	17	25
34 » 35 » . . .	11	11	23	19	64	91	10	24	132	143	36	54	18	29
35 » 36 » . . .	13	17	23	26	75	107	11	23	139	142	34	63	21	21
36 » 37 » . . .	11	10	16	37	60	99	12	27	110	157	46	63	26	21
37 » 38 » . . .	5	6	20	18	69	82	18	32	92	94	40	55	29	23
38 » 39 » . . .	10	18	27	15	78	106	18	26	114	177	43	58	22	25
39 » 40 » . . .	6	19	9	20	75	71	19	15	95	74	43	47	14	26
40 » 41 » . . .	16	15	38	60	87	113	19	28	255	268	60	79	16	28
41 » 42 » . . .	4	8	18	11	72	77	22	15	80	60	51	39	24	23
42 » 43 » . . .	14	16	33	38	98	91	17	22	131	133	46	72	29	22
43 » 44 » . . .	7	8	15	11	79	89	21	13	105	89	44	49	21	10
44 » 45 » . . .	5	19	24	26	99	70	8	22	129	98	62	57	23	21
45 » 46 » . . .	12	16	28	26	99	73	17	10	173	158	52	62	29	18
46 » 47 » . . .	11	10	25	35	84	70	18	11	97	76	59	47	23	17
47 » 48 » . . .	5	17	18	10	85	80	24	19	95	98	45	52	34	18
48 » 49 » . . .	15	15	32	19	104	89	24	19	145	119	53	48	33	20
49 » 50 » . . .	9	15	13	13	88	61	15	22	81	53	47	42	22	19
50 » 51 » . . .	20	24	72	81	112	109	36	22	275	270	70	78	25	33
51 » 52 » . . .	8	9	20	10	84	78	20	20	71	50	56	44	18	19
52 » 53 » . . .	16	16	29	35	120	105	23	13	119	117	66	60	28	17
53 » 54 » . . .	13	13	25	14	118	83	28	24	114	96	70	66	29	19
54 » 55 » . . .	25	13	36	26	128	104	25	30	153	125	69	75	30	17
55 » 56 » . . .	13	11	28	27	124	103	33	27	158	133	66	66	24	14
56 » 57 » . . .	18	19	42	33	114	106	25	25	151	128	84	74	22	17
57 » 58 » . . .	19	11	19	14	119	121	42	20	97	92	81	64	44	23
58 » 59 » . . .	20	18	37	36	136	121	28	41	153	108	77	81	35	32
59 » 60 » . . .	14	14	19	16	135	87	32	31	92	68	82	56	34	30
60 » 61 » . . .	37	38	117	164	191	172	41	41	455	460	107	120	36	41
61 » 62 » . . .	17	18	14	12	117	115	28	29	76	82	92	79	44	34
62 » 63 » . . .	24	20	40	48	151	154	44	49	176	137	117	82	48	40
63 » 64 » . . .	27	22	42	29	174	134	38	37	124	127	88	105	51	37

TAVOLA IV. — MORTI PER ETÀ E PER SESSO.

Anno 1884.

Province.

ETÀ DEI MORTI	Massa e Carrara		Messina		Milano		Modena		Napoli		Novara		Padova	
	Maschi	Femmine	Maschi	Femmine	Maschi	Femmine	Maschi	Femmine	Maschi	Femmine	Maschi	Femmine	Maschi	Femmine
Fra 64 anni e 65 anni . . .	21	26	59	62	191	175	38	45	192	190	116	102	47	50
65 » 66 » . . .	24	20	54	34	169	172	47	53	226	209	103	87	45	38
66 » 67 » . . .	18	25	36	60	186	163	34	43	136	130	86	103	40	32
67 » 68 » . . .	22	8	26	17	188	156	31	30	106	97	95	93	41	36
68 » 69 » . . .	18	23	37	33	152	118	43	38	122	128	106	79	46	49
69 » 70 » . . .	9	16	20	21	137	136	37	41	95	79	81	80	44	37
70 » 71 » . . .	31	37	142	211	198	184	77	64	350	473	104	148	69	54
71 » 72 » . . .	20	15	16	13	137	145	48	42	93	80	92	87	64	55
72 » 73 » . . .	22	24	52	52	174	138	43	42	162	147	90	93	55	51
73 » 74 » . . .	21	24	38	30	163	127	44	40	160	138	104	81	56	70
74 » 75 » . . .	31	27	50	52	168	152	45	44	176	182	100	89	52	64
75 » 76 » . . .	47	33	42	58	156	129	39	41	197	214	89	82	53	55
76 » 77 » . . .	35	25	36	64	134	100	50	40	125	152	82	88	50	58
77 » 78 » . . .	33	27	20	19	114	95	47	48	90	90	71	62	56	43
78 » 79 » . . .	33	26	35	27	125	105	43	47	122	113	54	73	43	47
79 » 80 » . . .	20	14	16	22	71	88	32	31	84	95	51	57	50	40
80 » 81 » . . .	42	28	93	133	105	73	39	35	263	424	58	72	41	46
81 » 82 » . . .	18	16	13	17	71	53	37	21	72	80	45	45	23	22
82 » 83 » . . .	21	20	20	27	62	47	19	20	105	88	56	51	23	33
83 » 84 » . . .	18	13	21	22	45	42	15	15	98	89	30	42	26	24
84 » 85 » . . .	11	20	43	37	43	42	17	16	125	141	39	44	15	22
85 » 86 » . . .	10	10	20	20	17	23	8	3	90	136	24	20	14	15
86 » 87 » . . .	8	9	23	32	18	15	5	8	49	74	19	19	10	13
87 » 88 » . . .	6	5	6	15	16	7	5	4	40	40	16	22	3	5
88 » 89 » . . .	5	7	14	17	12	8	2	2	34	47	17	18	10	6
89 » 90 » . . .	8	2	9	7	15	4	1	5	18	26	13	3	4	2
90 » 91 » . . .	6	7	15	23	7	4	2	2	33	63	7	11	2	1
91 » 92 » . . .	1	1	5	1	4	4	5	..	7	14	5	4	3	4
92 » 93 » . . .	2	2	5	6	5	1	..	1	13	18	2	6	2	2
93 » 94 » . . .	1	3	4	1	1	3	..	1	11	13	2	1	3	..
94 » 95 » . . .	1	..	5	5	2	2	..	1	9	17	2	2	1	..
95 » 96 » . . .	3	1	2	5	1	..	1	..	5	11	1	1
96 » 97 » . . .	1	..	6	5	1	8	10	..	1	..	1
97 » 98 »	1	1	2	1	..	4	7	1	1
98 » 99 »	1	3	4	8	1	..
99 » 100 »	1	..	1	1	4
Centenari	2	4	1	4	3
Età ignota	1	1	4	62	43	2
TOTALE . . .	2656	2601	5682	5782	15891	15301	4252	4219	19065	18217	9406	8972	5275	4676

RIEPILOGO PER CATEGORIE DI ETÀ.

Dalla nascita a 1 anno .	643	585	1854	1609	5012	4246	1512	1315	3696	3045	2762	2090	1950	1570
» 5 anni .	1251	1219	3012	2802	7759	7016	2137	1962	7409	6551	4405	3605	2594	2127
» 15 » .	1422	1396	3370	3175	8584	7934	2355	2203	8785	7894	5038	4277	2992	2511
Da 15 anni in su	1234	1205	2311	2602	7303	7367	1897	2016	10218	10280	4366	4695	2283	2165
Da 80 anni in su	162	145	308	383	425	329	157	135	993	1313	337	362	181	197

TAVOLA IV. — MORTI PER ETÀ E PER SESSO.

Anno 1884.

Province.

ETÀ DEI MORTI	Palermo		Parma		Pavia		Perugia		Pesaro e Urbino		Piacenza		Pisa	
	Maschi	Femmine	Maschi	Femmine	Maschi	Femmine	Maschi	Femmine	Maschi	Femmine	Maschi	Femmine	Maschi	Femmine
Dalla nascita a 1 mese .	784	661	497	405	760	572	1227	1099	712	673	415	334	357	335
Fra 1 mese e 3 mesi . . .	420	351	137	121	313	211	339	260	148	115	135	78	105	73
3 mesi e 6 »	469	420	142	136	254	187	299	257	137	122	137	100	109	82
6 » 9 »	609	558	113	109	197	154	267	224	119	101	117	94	113	110
9 » 12 »	617	575	124	94	126	152	261	261	132	117	80	88	139	138
Fra 1 anno e 2 anni . . .	1460	1411	272	279	415	395	776	789	364	348	248	249	451	475
2 anni e 3 »	644	655	131	135	263	207	299	326	148	159	103	100	201	198
3 » 4 »	286	290	67	76	155	154	145	169	69	80	58	61	101	98
4 » 5 »	194	216	62	70	116	116	100	93	66	46	25	36	67	68
5 » 6 »	135	135	33	31	94	85	77	70	58	44	21	27	39	40
6 » 7 »	115	107	25	48	84	71	63	52	38	46	18	26	33	18
7 » 8 »	75	78	23	21	59	45	67	47	30	24	15	24	29	20
8 » 9 »	50	54	23	24	54	44	41	44	15	18	21	11	15	16
9 » 10 »	35	39	20	22	32	34	30	26	23	24	11	16	9	14
10 » 11 »	27	36	14	18	24	24	18	32	18	20	6	5	11	9
11 » 12 »	24	22	15	11	16	20	29	28	8	12	9	10	9	13
12 » 13 »	18	33	10	11	24	32	22	19	13	8	11	7	6	13
13 » 14 »	23	35	15	10	12	26	15	28	5	9	8	5	8	12
14 » 15 »	35	36	16	11	16	19	27	30	11	13	6	11	11	15
15 » 16 »	20	33	12	21	23	30	18	20	10	13	9	12	8	13
16 » 17 »	25	27	16	16	19	31	21	36	8	12	11	19	13	18
17 » 18 »	22	40	16	17	20	30	25	31	14	13	15	13	13	26
18 » 19 »	43	33	15	24	22	42	36	32	15	13	18	19	14	20
19 » 20 »	31	27	24	21	32	28	36	29	9	14	13	9	20	18
20 » 21 »	33	37	34	17	33	31	39	36	8	19	19	24	9	21
21 » 22 »	36	40	24	19	27	41	41	32	15	11	24	17	24	26
22 » 23 »	71	60	30	31	29	31	41	39	17	22	22	18	20	33
23 » 24 »	57	50	23	35	36	27	55	28	15	15	22	22	19	28
24 » 25 »	61	51	19	24	34	46	37	51	18	14	7	19	15	27
25 » 26 »	44	49	13	23	20	36	43	55	14	21	10	12	15	21
26 » 27 »	40	57	16	40	21	28	30	28	14	18	8	16	5	13
27 » 28 »	32	47	10	21	21	38	35	30	10	15	13	13	19	23
28 » 29 »	23	46	23	26	23	30	25	32	16	16	12	33	9	14
29 » 30 »	26	27	7	12	26	27	25	30	11	9	10	18	11	17
30 » 31 »	47	69	8	27	25	24	31	57	8	17	13	17	14	36
31 » 32 »	24	28	9	22	15	23	26	36	5	16	10	12	10	13
32 » 33 »	34	35	16	24	18	31	27	43	7	18	4	18	11	23
33 » 34 »	40	41	15	34	20	32	39	38	16	18	6	16	16	20
34 » 35 »	44	38	18	17	25	28	22	32	13	12	10	19	12	21
35 » 36 »	43	41	15	26	27	30	34	43	12	13	1	22	16	25
36 » 37 »	35	52	7	19	18	29	20	33	7	16	8	16	17	22
37 » 38 »	30	29	14	20	17	29	28	44	15	17	9	16	11	17
38 » 39 »	37	38	12	29	17	36	24	36	12	12	4	18	10	16
39 » 40 »	36	25	11	28	19	24	26	27	12	21	8	13	18	11
40 » 41 »	61	87	21	26	34	36	29	58	7	25	10	24	15	35
41 » 42 »	26	9	13	13	21	29	20	32	9	11	5	11	8	9
42 » 43 »	40	36	14	17	30	28	25	23	12	20	10	15	23	15
43 » 44 »	30	40	21	14	30	26	25	27	17	12	6	15	9	9
44 » 45 »	50	31	15	18	34	27	26	29	18	12	11	14	15	15
45 » 46 »	48	25	28	26	32	24	39	31	13	12	18	12	11	24
46 » 47 »	49	38	30	18	24	14	33	27	10	10	12	9	16	9
47 » 48 »	41	17	21	15	22	18	30	29	20	15	14	13	15	12
48 » 49 »	41	32	19	18	32	37	33	25	22	17	19	14	20	13
49 » 50 »	22	6	17	19	35	25	37	32	11	14	11	15	11	9
50 » 51 »	88	72	30	26	43	48	70	69	21	12	15	24	39	29
51 » 52 »	22	16	19	17	27	21	29	30	16	13	13	15	13	18
52 » 53 »	46	43	24	20	27	33	41	32	18	14	30	20	20	14
53 » 54 »	37	32	38	22	28	39	43	39	15	17	27	18	17	19
54 » 55 »	52	52	30	17	45	44	43	36	21	11	24	14	18	21
55 » 56 »	47	37	23	29	49	36	54	49	24	30	20	18	21	18
56 » 57 »	48	65	46	26	41	38	61	58	17	20	26	25	31	24
57 » 58 »	28	25	32	22	39	27	50	49	24	22	24	28	20	9
58 » 59 »	57	47	30	27	40	39	69	60	24	21	30	33	22	17
59 » 60 »	53	23	28	28	52	38	37	43	27	19	15	23	19	10
60 » 61 »	140	188	60	53	97	90	108	119	30	28	36	39	45	44
61 » 62 »	27	22	36	25	35	33	42	30	36	25	20	13	15	17
62 » 63 »	58	59	41	29	46	50	61	62	25	43	36	29	40	21
63 » 64 »	49	46	43	38	55	57	60	63	39	29	37	29	32	34

TAVOLA IV. — MORTI PER ETÀ E PER SESSO.

Anno 1884.

Province.

ETÀ DEI MORTI	Palermo		Parma		Pavia		Perugia		Pesaro e Urbino		Piacenza		Pisa	
	Maschi	Femmine	Maschi	Femmine	Maschi	Femmine	Maschi	Femmine	Maschi	Femmine	Maschi	Femmine	Maschi	Femmine
Fra 64 anni e 65 anni . . .	83	97	42	31	77	76	71	79	29	39	47	31	45	26
65 » 66 » . . .	97	91	54	45	71	68	91	98	44	36	42	28	28	27
66 » 67 » . . .	67	82	39	40	58	47	51	61	27	30	27	27	40	37
67 » 68 » . . .	46	41	34	35	68	62	55	46	23	28	26	34	22	21
68 » 69 » . . .	63	58	51	41	73	54	54	71	24	29	33	32	34	13
69 » 70 » . . .	27	36	39	37	58	44	46	53	31	34	29	13	19	18
70 » 71 » . . .	156	212	57	60	73	121	128	160	44	44	65	45	60	69
71 » 72 » . . .	40	34	32	43	60	44	64	71	37	50	29	24	20	20
72 » 73 » . . .	62	87	44	40	61	54	65	75	46	38	37	23	47	39
73 » 74 » . . .	66	47	54	46	76	76	99	74	41	43	35	38	41	36
74 » 75 » . . .	97	83	46	42	103	60	99	87	46	56	38	29	51	38
75 » 76 » . . .	87	85	45	52	70	44	104	113	50	39	28	37	47	45
76 » 77 » . . .	69	84	38	30	50	45	91	62	41	28	35	31	44	30
77 » 78 » . . .	47	32	54	47	55	46	78	58	33	32	31	21	31	31
78 » 79 » . . .	56	63	37	36	62	35	71	62	32	37	33	20	40	34
79 » 80 » . . .	34	34	31	30	53	27	69	60	28	27	16	21	28	19
80 » 81 » . . .	125	173	34	30	49	64	127	102	39	22	29	28	50	52
81 » 82 » . . .	27	25	27	24	27	23	53	40	29	24	13	11	18	11
82 » 83 » . . .	37	42	36	19	42	27	36	41	21	10	19	20	22	25
83 » 84 » . . .	24	30	21	13	38	25	44	38	15	16	20	9	17	26
84 » 85 » . . .	49	77	16	14	25	19	57	45	19	12	17	14	34	22
85 » 86 » . . .	40	37	9	12	14	11	39	27	13	5	8	14	16	15
86 » 87 » . . .	21	45	6	4	13	10	24	16	15	8	6	2	11	8
87 » 88 » . . .	14	20	2	12	14	3	24	12	5	4	5	6	13	7
88 » 89 » . . .	13	21	10	4	3	5	10	7	4	2	4	4	10	4
89 » 90 » . . .	3	12	2	1	8	4	16	4	3	3	4	3	5	5
90 » 91 » . . .	8	25	5	3	5	5	16	14	1	2	4	4	10	10
91 » 92 » . . .	5	7	3	1	3	2	6	3	1	3	3	..	2	..
92 » 93 » . . .	5	9	2	1	4	1	6	2	3	3	..	1	2	3
93 » 94 » . . .	4	5	4	3	2	5	1	1	..	1	1	3
94 » 95 » . . .	3	5	2	3	..	1	4	1	1	1	1	2
95 » 96 » . . .	6	5	3	1	..	2	1	4	..	2	1	2
96 » 97 » . . .	5	6	..	2	..	4	4	4	..	1	2
97 » 98 » . . .	1	2	2	1
98 » 99 » . . .	2	3	1	..	2	2	..
99 » 100 » . . .	1	2	1
Centenari	5	2	1
Età ignota	3	3	1	..	2	1
TOTALE	9601	9505	3704	3587	5833	5296	7663	7403	3636	3521	2881	2755	3469	3414

RIEPILOGO PER CATEGORIE DI ETÀ.

Dalla nascita a 1 anno .	2899	2565	1013	865	1650	1276	2393	2101	1248	1128	884	694	823	738
» 5 anni .	5483	5137	1545	1425	2599	2148	3713	3478	1895	1761	1318	1140	1643	1577
» 15 » .	6020	5712	1739	1632	3014	2548	4102	3854	2114	1979	1444	1282	1813	1747
Da 15 anni in su	3578	3790	1965	1955	2818	2748	3559	3548	1522	1542	1437	1473	1656	1667
Da 80 anni in su	393	556	182	144	245	206	474	368	169	115	131	118	215	197

TAVOLA IV. — MORTI PER ETÀ E PER SESSO.

Anno 1884.

Province.

ETÀ DEI MORTI	Porto Maurizio		Potenza		Ravenna		Reggio di Calabria		Reggio nell' Emilia		Roma		Rovigo	
	Maschi	Femmine	Maschi	Femmine	Maschi	Femmine	Maschi	Femmine	Maschi	Femmine	Maschi	Femmine	Maschi	Femmine
Dalla nascita a 1 mese .	183	149	832	698	495	403	494	404	723	556	1262	1026	800	716
Fra 1 mese e 3 mesi . . .	53	43	323	271	118	104	252	228	107	108	462	393	124	103
3 mesi e 6 »	53	55	314	235	125	109	286	244	123	93	423	368	83	102
6 » 9 »	69	53	362	298	113	77	318	274	122	119	452	379	63	60
9 » 12 »	69	55	383	357	89	87	244	240	158	146	445	415	63	63
Fra 1 anno e 2 anni	121	166	882	872	219	218	577	553	382	362	1414	1316	268	266
2 anni e 3 »	39	70	442	425	76	73	235	244	176	168	648	690	114	118
3 » 4 »	36	36	242	190	51	51	129	140	88	76	400	386	70	52
4 » 5 »	33	11	124	147	45	35	109	91	55	54	241	223	59	40
5 » 6 »	12	18	108	107	29	32	68	68	43	45	153	165	47	42
6 » 7 »	16	21	68	74	21	23	69	64	42	44	130	118	27	35
7 » 8 »	5	10	47	58	21	16	49	55	29	37	99	91	29	30
8 » 9 »	9	6	40	40	17	13	36	38	26	26	71	69	31	34
9 » 10 »	7	6	25	30	10	19	26	26	13	25	43	60	11	18
10 » 11 »	3	8	34	26	5	11	27	27	19	16	41	52	7	9
11 » 12 »	1	3	25	27	14	12	16	22	19	14	34	43	22	12
12 » 13 »	3	9	25	20	10	10	20	22	10	9	51	38	17	17
13 » 14 »	3	3	14	9	6	16	15	20	14	14	33	42	6	15
14 » 15 »	1	4	16	17	7	18	25	22	8	16	48	36	11	16
15 » 16 »	4	5	17	17	9	11	19	19	12	18	51	40	9	15
16 » 17 »	3	5	14	19	7	10	11	14	12	21	45	44	8	16
17 » 18 »	7	7	17	22	9	10	20	17	15	17	58	37	13	12
18 » 19 »	9	11	24	23	12	16	25	23	13	15	71	65	7	18
19 » 20 »	15	5	25	22	16	19	14	23	14	18	74	56	19	10
20 » 21 »	6	7	30	30	20	20	25	22	16	12	94	56	13	12
21 » 22 »	7	4	25	17	18	22	22	12	18	7	118	50	22	8
22 » 23 »	15	4	24	27	14	14	35	30	17	31	114	65	11	19
23 » 24 »	9	8	23	29	19	24	19	23	7	20	94	61	16	12
24 » 25 »	8	7	31	22	20	26	38	27	8	17	97	66	10	12
25 » 26 »	13	12	35	29	10	25	27	18	14	26	87	66	16	19
26 » 27 »	17	10	31	23	8	21	25	31	20	24	80	55	20	18
27 » 28 »	6	15	18	26	20	17	28	22	20	29	80	75	21	16
28 » 29 »	5	13	26	49	15	16	32	32	8	17	83	63	16	13
29 » 30 »	7	8	17	20	5	11	11	11	5	16	72	51	15	18
30 » 31 »	14	17	34	43	10	15	49	46	14	26	91	93	11	14
31 » 32 »	5	4	14	16	7	15	15	13	6	12	66	58	9	20
32 » 33 »	13	12	37	18	7	16	36	22	9	20	89	69	6	20
33 » 34 »	17	11	31	28	7	19	26	14	17	21	100	74	6	15
34 » 35 »	9	11	23	28	21	19	35	31	14	16	82	62	15	15
35 » 36 »	13	4	27	30	17	13	24	18	16	21	124	96	7	12
36 » 37 »	6	9	26	31	13	18	31	19	10	20	91	71	15	11
37 » 38 »	10	5	14	17	10	18	21	13	6	13	79	53	14	16
38 » 39 »	6	11	23	27	6	8	27	25	11	13	92	51	15	25
39 » 40 »	3	6	16	14	13	7	11	11	8	24	64	44	5	10
40 » 41 »	11	16	70	83	15	18	85	75	11	28	143	113	16	10
41 » 42 »	4	6	14	13	11	8	20	16	16	15	59	54	17	7
42 » 43 »	11	6	26	26	7	13	25	19	28	21	99	68	14	15
43 » 44 »	6	7	25	21	9	14	30	19	12	23	99	65	19	5
44 » 45 »	10	7	27	19	13	16	24	7	19	13	93	51	24	15
45 » 46 »	7	11	39	31	12	12	34	27	13	13	141	72	14	10
46 » 47 »	6	11	30	23	12	11	30	31	15	21	94	47	18	9
47 » 48 »	9	8	27	9	19	16	13	16	15	20	74	68	13	15
48 » 49 »	11	8	32	28	13	13	26	24	11	16	91	64	19	9
49 » 50 »	12	7	13	25	16	12	10	15	15	19	78	44	17	10
50 » 51 »	13	13	72	92	20	13	86	98	26	25	185	115	25	18
51 » 52 »	8	10	21	23	11	11	15	14	16	14	69	49	19	6
52 » 53 »	11	10	39	22	18	11	21	26	21	28	96	75	17	9
53 » 54 »	12	9	40	31	19	14	24	16	27	25	129	63	19	13
54 » 55 »	6	10	26	32	17	20	29	20	22	23	122	75	18	15
54 » 56 »	13	9	48	32	17	14	22	23	18	24	117	99	15	14
56 » 57 »	10	13	46	36	23	18	43	37	22	31	114	92	22	9
57 » 58 »	17	6	26	40	22	15	23	25	26	29	85	78	18	5
58 » 59 »	12	13	39	38	23	27	39	27	34	23	112	91	22	15
59 » 60 »	15	13	28	20	18	29	17	12	27	17	99	74	19	24
60 » 61 »	20	34	135	242	35	26	120	138	43	42	203	212	29	17
61 » 62 »	13	8	33	35	20	20	24	13	30	28	77	75	34	19
62 » 63 »	22	17	45	53	28	35	28	31	37	37	110	87	25	26
63 » 64 »	28	17	53	57	25	28	23	20	49	34	112	88	23	23

TAVOLA IV. — MORTI PER ETÀ E PER SESSO.

Anno 1884.

Province.

ETÀ DEI MORTI	Porto Maurizio		Potenza		Ravenna		Reggio di Calabria		Reggio nell'Emilia		Roma		Rovigo	
	Maschi	Femmine	Maschi	Femmine	Maschi	Femmine	Maschi	Femmine	Maschi	Femmine	Maschi	Femmine	Maschi	Femmine
Fra 64 anni e 65 anni . . .	15	22	65	72	35	32	37	35	29	38	132	132	28	34
65 » 66 » . . .	13	20	59	79	36	33	42	51	43	36	147	137	25	28
66 » 67 » . . .	25	27	37	71	30	26	42	50	26	26	87	99	27	28
67 » 68 » . . .	8	6	25	36	15	31	20	21	25	31	72	69	30	17
68 » 69 » . . .	15	20	41	59	26	30	25	35	31	31	105	96	18	28
69 » 70 » . . .	22	12	25	35	31	21	21	21	33	36	87	87	26	27
70 » 71 » . . .	41	49	148	214	41	39	93	174	45	55	179	226	27	32
71 » 72 » . . .	15	17	29	49	31	24	19	19	43	33	80	72	33	25
72 » 73 » . . .	18	32	46	65	36	27	25	40	36	20	96	92	26	34
73 » 74 » . . .	14	17	44	56	26	41	19	21	46	40	98	100	30	32
74 » 75 » . . .	33	27	38	52	41	39	26	22	46	37	92	125	40	39
75 » 76 » . . .	26	21	54	80	35	34	45	61	33	25	116	155	24	20
76 » 77 » . . .	24	18	53	62	31	23	35	37	33	32	90	90	19	23
77 » 78 » . . .	30	21	34	33	28	28	10	17	39	30	73	90	23	31
78 » 79 » . . .	20	17	46	52	14	23	27	26	29	28	66	63	29	26
79 » 80 » . . .	21	18	25	24	25	27	7	10	31	20	55	73	25	14
80 » 81 » . . .	23	37	95	125	24	22	73	102	23	29	82	126	20	25
81 » 82 » . . .	15	9	24	20	25	21	9	10	22	17	31	32	13	17
82 » 83 » . . .	18	17	20	23	15	12	14	22	27	17	37	43	13	14
83 » 84 » . . .	14	13	25	21	14	13	14	14	20	19	44	43	14	5
84 » 85 » . . .	23	21	37	34	12	23	21	21	10	16	40	62	8	10
85 » 86 » . . .	11	7	23	25	6	3	16	26	13	4	22	20	2	4
86 » 87 » . . .	7	6	15	20	7	6	16	23	5	3	20	23	4	9
87 » 88 » . . .	15	6	19	19	2	5	5	5	4	2	13	16	4	5
88 » 89 » . . .	3	5	8	11	2	7	6	8	5	2	14	9	..	2
89 » 90 » . . .	7	4	7	5	2	2	8	3	4	4	7	9	3	2
90 » 91 » . . .	3	5	22	14	4	3	11	25	10	23	2	2
91 » 92 » . . .	2	1	5	2	2	3	1	3	3	3	3	8
92 » 93 » . . .	1	1	1	1	1	1	5	4	1	1	4	9	..	3
93 » 94 »	1	3	6	..	2	3	4	2	3	5	3	1	..
94 » 95 »	2	4	5	6	1	1	2	4
95 » 96 »	2	2	1	4	1	4
96 » 97 »	1	1	4	1	4	1	..	1	1
97 » 98 » . . .	1	..	2	2	1	5	2
98 » 99 »	1	2	3	2
99 » 100 »	1
Centenari	2	..	1	1	3	2	1
Età ignota	5	1	..	2	7	4	..	1
TOTALE	1720	1685	6945	6939	2805	2750	5140	5002	3729	3610	13065	11500	3161	2979

RIEPILOGO PER CATEGORIE DI ETÀ.

Dalla nascita a 1 anno .	427	355	2214	1859	943	780	1594	1390	1233	1022	3044	2581	1133	1044
» 5 anni .	656	638	3904	3493	1332	1157	2644	2418	1934	1682	5747	5196	1644	1520
» 15 » .	716	726	4306	3901	1472	1327	2995	2782	2157	1928	6450	5910	1852	1748
Da 15 anni in su	999	958	2637	3036	1333	1423	2145	2220	1572	1682	6608	5586	1309	1230
Da 80 anni in su	145	134	312	339	116	121	215	295	141	121	336	440	84	98

TAVOLA IV. — MORTI PER ETÀ E PER SESSO.

Anno 1884.

Province.

ETA' DEI MORTI	Salerno		Sassari		Siena		Siracusa		Sondrio		Teramo		Torino	
	Maschi	Femmine	Maschi	Femmine	Maschi	Femmine	Maschi	Femmine	Maschi	Femmine	Maschi	Femmine	Maschi	Femmine
Dalla nascita a 1 mese . . .	849	840	235	189	357	358	525	526	179	131	399	339	1438	1199
Fra 1 mese e 3 mesi . . .	268	207	138	117	108	97	263	288	53	49	143	114	548	425
3 mesi e 6 » . . .	296	217	118	82	71	77	237	215	65	53	127	128	543	432
6 » 9 » . . .	380	356	155	113	80	53	310	236	47	36	166	135	518	443
9 » 12 » . . .	432	396	162	169	68	52	283	252	46	40	208	187	468	439
Fra 1 anno e 2 anni . . .	948	873	553	510	245	243	656	653	111	115	417	358	1145	1153
2 anni e 3 » . . .	413	377	379	409	97	95	318	308	49	53	146	119	674	694
3 » 4 » . . .	198	205	209	191	50	44	166	153	36	37	43	64	501	455
4 » 5 » . . .	135	113	117	123	29	29	122	95	35	30	30	36	368	429
5 » 6 » . . .	91	83	70	81	20	23	88	62	23	25	32	33	276	313
6 » 7 » . . .	57	58	65	74	17	17	56	55	22	18	33	19	197	225
7 » 8 » . . .	56	61	61	44	16	22	37	46	17	16	27	14	119	156
8 » 9 » . . .	38	36	38	25	7	14	30	30	8	6	12	19	116	105
9 » 10 » . . .	32	23	27	29	5	13	24	16	7	4	14	10	81	103
10 » 11 » . . .	25	30	14	30	7	4	25	25	6	5	9	14	84	78
11 » 12 » . . .	23	17	23	19	8	6	21	10	5	6	3	8	60	71
12 » 13 » . . .	15	20	13	26	4	8	8	13	9	6	14	6	62	75
13 » 14 » . . .	25	19	9	17	9	5	20	14	5	4	10	8	54	79
14 » 15 » . . .	16	20	14	12	12	15	20	12	1	6	7	11	61	77
15 » 16 » . . .	18	26	10	18	7	11	11	8	5	1	8	8	55	86
16 » 17 » . . .	21	17	11	17	9	13	12	11	2	9	1	10	62	82
17 » 18 » . . .	24	26	11	12	12	12	10	16	3	6	15	9	61	92
18 » 19 » . . .	23	36	19	27	12	15	11	17	2	8	18	13	74	92
19 » 20 » . . .	24	22	14	12	11	12	19	10	11	3	11	16	87	89
20 » 21 » . . .	30	24	17	15	15	15	13	16	8	11	20	13	153	94
21 » 22 » . . .	30	31	15	21	14	14	16	22	5	6	10	13	115	112
22 » 23 » . . .	46	35	17	24	8	17	29	30	4	5	13	14	110	104
23 » 24 » . . .	41	30	20	28	7	17	21	13	8	6	12	15	91	111
24 » 25 » . . .	30	40	20	22	12	19	25	23	8	8	13	14	91	108
25 » 26 » . . .	31	34	24	28	16	18	16	17	9	8	13	11	81	104
26 » 27 » . . .	40	38	17	16	15	15	15	16	4	6	11	13	79	97
27 » 28 » . . .	23	28	9	17	18	23	23	11	6	8	9	13	71	105
28 » 29 » . . .	30	31	16	13	11	18	17	17	3	6	11	12	63	101
29 » 30 » . . .	14	23	17	14	10	8	20	9	8	7	9	6	65	90
30 » 31 » . . .	38	53	23	39	6	24	17	27	4	11	10	23	69	118
31 » 32 » . . .	14	27	12	8	17	12	9	14	5	6	10	14	66	73
32 » 33 » . . .	22	31	17	12	9	18	21	19	7	5	9	18	50	96
33 » 34 » . . .	29	46	21	13	11	16	16	26	5	6	12	10	79	105
34 » 35 » . . .	26	31	9	7	18	9	15	20	2	13	10	16	81	83
35 » 36 » . . .	24	29	19	20	16	17	12	16	8	13	5	25	84	104
36 » 37 » . . .	25	26	14	9	5	18	18	13	3	15	4	20	59	82
37 » 38 » . . .	18	22	16	18	9	20	13	13	5	6	11	6	63	76
38 » 39 » . . .	19	35	21	12	7	22	17	16	5	9	12	17	70	95
39 » 40 » . . .	11	16	16	15	9	10	13	10	8	9	10	10	74	69
40 » 41 » . . .	62	63	42	49	15	17	38	42	7	8	15	26	79	104
41 » 42 » . . .	15	16	10	10	16	7	12	12	3	11	8	13	60	62
42 » 43 » . . .	27	26	17	10	13	16	14	13	8	7	10	15	84	103
43 » 44 » . . .	16	18	20	17	10	9	17	14	9	10	10	9	79	67
44 » 45 » . . .	29	18	26	11	10	13	22	19	10	10	13	16	90	70
45 » 46 » . . .	38	32	30	32	21	21	17	13	11	8	12	8	80	103
46 » 47 » . . .	31	28	17	16	6	10	26	21	5	10	14	14	82	99
47 » 48 » . . .	24	26	19	20	15	18	23	5	12	13	4	8	75	89
48 » 49 » . . .	30	25	21	13	18	17	22	17	10	6	9	15	80	96
49 » 50 » . . .	18	21	12	7	16	13	16	4	14	10	7	8	90	73
50 » 51 » . . .	90	94	43	63	22	21	39	37	11	15	23	27	117	131
51 » 52 » . . .	20	18	13	9	12	13	12	10	8	6	10	13	88	54
52 » 53 » . . .	33	30	16	9	22	19	23	17	11	10	14	10	111	97
53 » 54 » . . .	34	28	17	12	23	14	14	8	2	14	12	11	96	91
54 » 55 » . . .	41	35	29	13	22	19	23	24	10	10	9	16	103	119
55 » 56 » . . .	53	31	29	26	30	24	19	19	13	15	16	13	123	131
56 » 57 » . . .	56	55	19	14	20	24	29	21	5	12	12	15	119	136
57 » 58 » . . .	31	24	11	15	27	20	16	18	12	9	17	20	113	106
58 » 59 » . . .	55	43	17	16	24	21	29	29	14	10	21	15	107	136
59 » 60 » . . .	36	23	9	12	18	23	11	11	15	6	22	14	141	93
60 » 61 » . . .	163	191	67	81	50	40	69	116	11	28	56	50	189	201
61 » 62 » . . .	26	31	7	9	18	21	12	15	9	13	17	21	125	108
62 » 63 » . . .	44	66	12	13	23	30	26	24	18	16	26	21	157	151
63 » 64 » . . .	58	48	11	21	34	33	25	24	22	19	31	30	161	169

TAV. IV. — MORTI PER ETÀ E PER SESSO.

Anno 1884.

Province.

ETA' DEI MORTI	Salerno		Sassari		Siena		Siracusa		Sondrio		Teramo		Torino	
	Maschi	Femmine	Maschi	Femmine	Maschi	Femmine	Maschi	Femmine	Maschi	Femmine	Maschi	Femmine	Maschi	Femmine
Fra 64 anni e 65 anni . .	66	68	22	15	38	24	29	29	18	17	26	32	191	168
65 » 66 »	77	98	41	51	30	36	23	37	21	19	32	25	154	166
66 » 67 »	72	55	11	20	27	25	53	41	23	15	10	25	146	165
67 » 68 »	50	32	15	19	23	19	14	10	20	23	20	29	149	164
68 » 69 »	48	60	10	13	24	25	24	24	21	14	13	30	163	151
69 » 70 »	46	33	11	5	21	19	12	11	17	13	32	19	172	145
70 » 71 »	169	255	61	103	49	50	58	111	21	21	48	69	219	253
71 » 72 »	43	39	10	10	29	23	11	7	12	19	35	30	169	148
72 » 73 »	58	75	13	17	37	34	24	23	22	30	28	52	178	166
73 » 74 »	65	74	14	16	24	29	23	14	21	19	36	40	177	154
74 » 75 »	76	61	11	17	29	32	24	39	24	18	44	36	180	185
75 » 76 »	97	123	36	49	40	38	17	24	30	17	30	33	188	183
76 » 77 »	73	97	22	10	28	29	26	36	11	17	21	41	186	135
77 » 78 »	32	56	16	11	28	19	5	27	12	12	26	25	148	128
78 » 79 »	70	71	12	13	38	15	21	12	13	16	34	23	142	132
79 » 80 »	33	42	8	14	22	16	9	12	12	9	27	23	108	98
80 » 81 »	145	224	51	69	38	29	39	94	14	21	40	60	130	139
81 » 82 »	33	40	6	4	7	7	13	10	8	15	20	92	77	77
82 » 83 »	44	57	9	18	17	13	14	22	13	12	18	21	92	77
83 » 84 »	43	52	4	10	20	10	11	17	6	8	20	19	48	66
84 » 85 »	45	33	11	18	13	9	19	11	11	5	23	17	85	65
85 » 86 »	42	62	14	18	10	10	2	10	7	7	19	6	34	45
86 » 87 »	34	30	6	10	10	4	7	15	3	3	11	11	36	35
87 » 88 »	23	21	2	5	3	3	6	9	3	..	8	8	37	20
88 » 89 »	16	20	2	2	5	2	4	5	3	1	7	5	27	22
89 » 90 »	17	8	5	3	4	2	1	1	5	4	17	12
90 » 91 »	23	39	13	22	7	3	3	9	3	1	3	7	17	14
91 » 92 »	9	8	2	1	2	2	..	4	3	1	4	1	7	3
92 » 93 »	5	9	3	4	2	1	2	4	1	7	9
93 » 94 »	6	8	1	3	..	1	..	1	1	1	2	3
94 » 95 »	7	8	6	6	..	3	..	2	2	..	4	2
95 » 96 »	8	11	6	2	2	1	2	..	2	6
96 » 97 »	7	7	4	4	1	2	1	..	1
97 » 98 »	2	4	1	1	1
98 » 99 »	3	5	..	2
99 » 100 »	1	1
Centenari	1	3	2	1	1	..
Età ignota	1	1	1	2	..
TOTALE	7566	7585	3779	3778	2611	2564	4672	4626	1487	1449	3140	3085	15128	15046

RIEPILOGO PER CATEGORIE DI ETÀ.

Dalla nascita a 1 anno	2225	2016	808	670	684	637	1618	1517	390	309	1043	903	3515	2938
» 5 anni	3919	3584	2066	1903	1105	1048	2880	2726	621	544	1679	1480	6203	5669
» 15 »	4297	3951	2400	2260	1210	1175	3209	3009	724	640	1840	1622	7313	6951
Da 15 anni in su	3269	3633	1378	1518	1401	1389	1463	1617	763	809	1300	1462	7813	8095
Da 80 anni in su	513	647	146	200	140	100	127	217	77	63	185	183	641	597

TAVOLA IV. — MORTI PER ETÀ E PER SESSO.

Anno 1884.

Provincie.

ETÀ DEI MORTI	Trapani		Treviso		Udine		Venezia		Verona		Vicenza		Regno	
	Maschi	Femmine	Maschi	Femmine	Maschi	Femmine	Maschi	Femmine	Maschi	Femmine	Maschi	Femmine	Maschi	Femmine
Dalla nascita a 1 mese . . .	352	297	831	687	783	531	698	565	776	555	1181	951	49695	40902
Fra 1 mese e 3 mesi . . .	195	173	146	118	239	202	148	144	122	131	173	165	15843	13498
3 mesi e 6 » . . .	173	199	108	88	170	133	133	126	117	98	127	106	15490	13006
6 » 9 » . . .	237	204	92	74	140	121	138	115	127	90	101	78	16260	14042
9 » 12 » . . .	195	191	74	74	125	93	108	101	111	97	97	79	16295	15180
Fra 1 anno e 2 anni . . .	526	564	233	222	308	294	397	367	321	288	251	238	41709	40516
2 anni e 3 » . . .	226	235	119	111	180	165	208	216	181	159	128	144	19325	19317
3 » 4 » . . .	108	90	72	65	107	107	110	138	103	91	98	81	10841	10666
4 » 5 » . . .	71	54	69	66	90	107	70	74	67	74	91	82	7429	7526
5 » 6 » . . .	52	45	61	59	87	93	63	70	57	49	67	73	5295	5645
6 » 7 » . . .	31	25	46	46	55	55	39	52	41	35	57	51	4197	4329
7 » 8 » . . .	28	34	34	37	34	75	29	34	33	43	37	33	3182	3403
8 » 9 » . . .	25	28	27	34	45	43	42	40	34	28	36	36	2519	2531
9 » 10 » . . .	22	16	32	18	27	37	35	24	29	29	31	35	1866	2033
10 » 11 » . . .	9	17	15	18	32	43	23	17	18	20	27	28	1570	1784
11 » 12 » . . .	10	13	20	12	23	19	13	22	22	28	17	27	1347	1433
12 » 13 » . . .	16	12	24	25	18	24	12	26	18	18	22	14	1357	1457
13 » 14 » . . .	10	10	13	15	16	27	18	29	14	24	10	27	1174	1356
14 » 15 » . . .	22	14	14	15	16	21	23	28	16	25	17	17	1239	1511
15 » 16 » . . .	12	20	13	12	14	17	23	22	17	28	20	17	1163	1569
16 » 17 » . . .	9	14	13	13	15	28	16	22	17	28	19	18	1389	1748
17 » 18 » . . .	9	22	13	20	15	30	23	18	11	23	31	26	1789	2051
18 » 19 » . . .	20	19	19	18	23	40	21	40	21	25	31	26	1711	1730
19 » 20 » . . .	10	16	18	24	20	20	22	28	26	17	20	13	2055	2066
20 » 21 » . . .	13	16	21	13	33	28	28	42	31	22	26	24	2366	1911
21 » 22 » . . .	12	28	17	20	26	25	29	32	57	18	24	19	2395	2310
22 » 23 » . . .	18	19	24	26	41	26	28	28	42	21	21	20	2129	2134
23 » 24 » . . .	18	16	26	26	30	36	25	45	29	24	16	16	2046	2225
24 » 25 » . . .	19	21	14	23	28	28	25	24	19	28	19	15	1882	2248
25 » 26 » . . .	14	17	19	17	25	35	22	30	30	26	27	27	1828	2238
26 » 27 » . . .	21	23	17	13	28	39	29	35	17	20	28	22	1716	2134
27 » 28 » . . .	25	19	16	21	19	31	16	31	17	23	11	33	1741	2198
28 » 29 » . . .	11	25	13	14	16	27	24	26	17	34	13	23	1302	1595
29 » 30 » . . .	14	11	6	24	16	23	11	26	18	30	14	15	1860	2754
30 » 31 » . . .	18	28	19	14	16	28	17	31	15	34	9	27	1359	1684
31 » 32 » . . .	10	10	15	19	24	33	23	20	13	43	14	22	1641	2110
32 » 33 » . . .	15	16	15	20	19	33	21	24	8	31	14	23	1637	1963
33 » 34 » . . .	15	18	13	20	18	26	18	30	18	33	8	28	1676	2118
34 » 35 » . . .	19	18	16	16	22	27	16	31	21	29	12	25	1646	2118
35 » 36 » . . .	16	17	14	21	16	31	21	21	17	26	9	26	1502	1809
36 » 37 » . . .	20	12	11	14	24	32	22	33	13	28	24	22	1700	2110
37 » 38 » . . .	8	17	13	26	18	46	23	29	9	19	17	19	1456	1609
38 » 39 » . . .	20	24	11	17	26	22	32	27	28	31	22	36	2752	3380
39 » 40 » . . .	13	7	19	20	23	32	23	26	24	19	19	29	1427	1362
40 » 41 » . . .	32	24	16	24	15	36	28	40	27	32	13	35	1934	2044
41 » 42 » . . .	8	10	20	21	24	28	21	25	22	22	17	13	1756	1691
42 » 43 » . . .	8	11	13	20	25	33	27	38	22	20	20	26	1987	1719
43 » 44 » . . .	12	9	16	22	15	27	29	28	25	28	21	29	2025	2025
44 » 45 » . . .	21	19	16	10	30	26	31	18	26	15	19	16	1944	1724
45 » 46 » . . .	15	16	10	19	29	22	18	29	22	20	29	18	1813	1639
46 » 47 » . . .	13	13	15	22	16	32	26	20	31	15	28	28	2140	1778
47 » 48 » . . .	14	10	25	18	33	31	22	25	15	21	26	18	1714	1391
48 » 49 » . . .	23	14	16	12	27	30	20	24	28	29	19	18	3655	3652
49 » 50 » . . .	12	3	30	17	27	27	31	22	18	21	18	26	1735	1399
50 » 51 » . . .	45	27	21	22	36	34	43	28	33	27	24	26	2378	1988
51 » 52 » . . .	11	7	17	12	25	28	27	31	27	19	23	22	2362	1932
52 » 53 » . . .	14	16	20	23	32	25	40	37	28	23	29	18	2626	2232
53 » 54 » . . .	14	13	24	19	29	32	31	17	26	26	24	22	2556	2388
54 » 55 » . . .	24	12	26	18	37	29	47	32	26	33	23	22	2868	2665
55 » 56 » . . .	27	18	21	21	25	34	35	23	26	24	26	19	2466	2134
56 » 57 » . . .	24	15	22	23	33	35	34	24	33	20	30	24	2861	2644
57 » 58 » . . .	14	12	29	29	44	35	31	36	48	33	42	28	2503	2021
58 » 59 » . . .	22	13	24	20	39	48	48	45	43	35	34	25	5667	6639
59 » 60 » . . .	9	8	32	25	42	51	39	40	49	31	25	37	2437	2293
60 » 61 » . . .	75	80	40	40	60	48	69	40	41	46	40	47	3428	3245
61 » 62 » . . .	13	10	27	26	56	37	52	43	37	45	35	25	3443	3323
62 » 63 » . . .	23	22	40	40	47	51	52	44	49	42	55	50		
63 » 64 » . . .	27	18	43	33	60	55	43	51	65	63	50	46		

TAVOLA IV. — MORTI PER ETÀ E PER SESSO.

Anno 1884.

Province.

ETÀ DEI MORTI	Trapani		Treviso		Udine		Venezia		Verona		Vicenza		Regno	
	Maschi	Femmine	Maschi	Femmine	Maschi	Femmine	Maschi	Femmine	Maschi	Femmine	Maschi	Femmine	Maschi	Femmine
Fra 64 anni e 65 anni . . .	39	29	36	39	67	67	51	45	62	62	51	44	4033	3827
65 » 66 » . . .	38	39	42	29	71	68	59	45	52	61	47	46	4089	4202
66 » 67 » . . .	24	23	49	38	52	52	54	39	39	54	44	45	3468	3538
67 » 68 » . . .	18	20	34	39	41	58	48	40	40	50	42	36	2938	2879
68 » 69 » . . .	19	19	31	29	40	54	44	46	54	51	48	35	3273	3230
69 » 70 » . . .	12	11	36	38	50	57	43	46	51	45	41	49	2814	2649
70 » 71 » . . .	56	79	45	44	72	85	50	64	58	72	57	52	6152	7852
71 » 72 » . . .	9	15	47	57	73	49	49	51	52	47	55	57	2075	2969
72 » 73 » . . .	22	24	58	46	69	82	43	59	45	68	60	51	3774	3815
73 » 74 » . . .	13	16	45	75	90	74	51	63	81	65	72	60	3820	3620
74 » 75 » . . .	17	31	58	71	66	70	60	62	53	67	57	59	4073	4031
75 » 76 » . . .	27	28	59	56	81	77	52	68	57	63	55	54	4113	4350
76 » 77 » . . .	25	28	51	42	85	97	43	60	52	41	53	38	3620	3464
77 » 78 » . . .	7	8	46	38	58	70	49	49	62	50	66	54	3088	2843
78 » 79 » . . .	16	20	57	42	97	70	41	50	40	47	51	44	3208	3005
79 » 80 » . . .	11	7	45	47	72	76	36	39	48	34	51	39	2502	2287
80 » 81 » . . .	38	77	48	45	59	87	40	51	46	45	53	37	4189	5416
81 » 82 » . . .	3	8	30	48	45	51	36	27	28	33	32	29	1846	1684
82 » 83 » . . .	16	25	24	29	38	46	24	36	25	37	40	23	2035	1968
83 » 84 » . . .	7	10	26	15	37	49	22	38	25	25	22	22	1749	1661
84 » 85 » . . .	19	23	19	15	32	28	16	35	17	22	15	22	1984	1973
85 » 86 » . . .	7	19	19	18	29	25	9	22	15	11	12	11	1282	1303
86 » 87 » . . .	12	18	11	11	19	28	9	11	12	7	18	12	990	1024
87 » 88 » . . .	6	7	9	8	17	24	3	13	7	5	11	12	701	680
88 » 89 » . . .	5	6	8	4	13	12	7	10	5	3	6	9	610	564
89 » 90 » . . .	4	3	2	5	11	16	4	6	4	4	5	4	394	343
90 » 91 » . . .	3	10	5	4	8	10	2	3	2	2	4	5	542	713
91 » 92 » . . .	1	1	3	5	6	9	3	5	1	..	1	3	209	208
92 » 93 » . . .	1	8	7	2	5	8	3	4	2	3	4	1	204	204
93 » 94 »	1	2	2	4	5	..	2	1	3	1	3	138	158
94 » 95 »	1	1	3	2	6	1	1	4	..	1	..	121	175
95 » 96 » . . .	1	2	1	1	1	2	1	92	133
96 » 97 » . . .	2	5	2	1	1	89	129
97 » 98 »	36	57
98 » 99 »	1	..	1	..	1	33	58
99 » 100 »	2	1	1	18	21
Centenari	1	1	33	44
Età ignota	4	1	..	1	..	135	76
TOTALE	3666	3699	3942	3737	5264	5281	4665	4739	4567	4294	4778	4437	395629	384732

RIEPILOGO PER CATEGORIE DI ETÀ.

Dalla nascita a 1 anno . . .	1152	1064	1251	1041	1457	1080	1225	1051	1253	971	1679	1379	113583	96628
» 5 anni	2083	2007	1744	1505	2142	1753	2010	1846	1925	1583	2247	1924	192887	174653
» 15 »	2309	2221	2030	1784	2495	2190	2305	2188	2207	1882	2568	2265	216613	200135
Da 15 anni in su	1357	1478	1912	1953	2769	3087	2360	2551	2360	2412	2210	2172	178881	184521
Da 80 anni in su	125	228	215	216	328	410	180	264	196	200	232	193	17295	18516

TAVOLA IV A. — MORTI DALLA NASCITA

Anno 1884.

PROVINCIE	Dalla nascita a 1 mese				Fra 1 mese e 3				Fra 3 mesi e 6				Fra 6 mesi e 9			
	Legittimi		Illegittimi ed esposti		Legittimi		Illegittimi ed esposti		Legittimi		Illegittimi ed esposti		Legittimi		Illegittimi ed esposti	
	Maschi	Femmine	Maschi	Femmine	Maschi	Femmine	Maschi	Femmine	Maschi	Femmine	Maschi	Femmine	Maschi	Femmine	Maschi	Femmine
Alessandria	1145	883	69	62	400	313	25	29	353	281	21	26	365	293	8	15
Ancona	550	478	104	68	81	86	24	28	101	106	25	31	115	88	15	13
Aquila degli Abruzzi	519	341	63	47	208	175	5	12	206	165	8	14	215	181	6	9
Arezzo	348	299	60	64	87	57	19	21	123	90	27	31	140	106	25	18
Ascoli Piceno	294	287	115	117	45	56	22	27	64	49	12	11	66	76	9	7
Avellino	573	461	24	29	180	143	17	13	182	165	7	6	264	244	4	1
Bari delle Puglie	1059	815	71	56	414	305	24	36	379	341	44	36	527	439	28	22
Belluno	403	289	29	11	52	55	9	3	61	42	5	1	52	40	2	2
Benevento	345	282	11	23	95	108	4	2	106	92	4	3	157	133	3	4
Bergamo	810	600	43	25	263	224	9	7	308	249	5	6	265	239	4	5
Bologna	776	653	204	179	202	132	62	61	197	164	47	40	184	137	34	24
Brescia	788	576	81	59	295	233	40	51	240	187	18	12	222	204	6	5
Cagliari	318	276	50	59	165	154	14	23	180	141	24	16	179	208	19	15
Caltanissetta	364	287	67	71	164	164	35	71	184	177	24	21	277	266	15	23
Campobasso	558	443	28	22	197	168	9	6	233	202	8	7	335	298	8	7
Caserta	891	765	75	53	296	236	13	16	305	239	20	16	369	380	13	20
Catania	664	539	180	227	385	331	89	183	390	362	53	75	402	392	40	42
Catanzaro	631	507	90	102	277	271	35	39	312	242	31	22	319	259	26	33
Chieti	523	465	46	44	180	158	9	20	182	156	6	13	305	304	16	5
Como	772	561	29	21	274	238	16	15	303	244	12	3	243	200	9	2
Cosenza	512	394	317	262	214	186	105	187	186	160	23	34	219	214	24	25
Cremona	620	472	35	31	181	120	14	8	154	114	8	5	133	135	2	4
Cuneo	1147	888	75	50	337	242	20	26	317	256	14	28	284	256	16	14
Ferrara	473	381	250	196	115	74	43	27	88	84	41	23	82	68	32	32
Firenze	1093	915	128	101	267	209	46	25	329	269	33	34	358	306	29	26
Foggia	521	464	36	44	208	171	21	10	223	202	18	17	257	205	13	6
Forlì	489	417	283	233	135	95	72	52	144	115	66	51	139	83	42	53
Genova	806	633	110	80	276	219	27	22	306	231	18	19	343	301	15	15
Girgenti	464	368	92	106	250	168	55	67	212	183	32	47	265	253	33	33
Grosseto	135	149	28	31	47	41	8	9	47	48	13	8	49	32	8	8
Lecce	656	492	66	59	226	196	37	33	229	221	31	27	310	271	25	25
Livorno	84	76	4	10	29	22	4	..	36	25	1	4	40	39	3	1
Lucca	333	287	43	41	74	56	12	17	82	82	10	6	111	90	10	12
Macerata	474	441	65	55	99	54	19	17	78	79	17	16	87	64	6	9
Mantova	488	395	96	60	99	72	19	22	132	93	15	11	116	92	7	11
Massa e Carrara	190	184	64	64	57	43	12	17	81	72	13	16	94	71	13	13

5 ANNI, DISTINTI SECONDO L'ORIGINE.

Province.

Fra 9 mesi e 12				Fra 1 anno e 2				Fra 2 anni e 3				Fra 3 anni e 4				Fra 4 anni e 5				T O T A L E			
Legittimi		Illegittimi ed esposti		Legittimi		Illegittimi ed esposti		Legittimi		Illegittimi ed esposti		Legittimi		Illegittimi ed esposti		Legittimi		Illegittimi ed esposti		Legittimi		Illegittimi ed esposti	
Maschi	Femmine	Maschi	Femmine	Maschi	Femmine	Maschi	Femmine	Maschi	Femmine	Maschi	Femmine	Maschi	Femmine	Maschi	Femmine	Maschi	Femmine	Maschi	Femmine	Maschi	Femmine	Maschi	Femmine
02	245	13	7	744	749	25	39	363	436	20	11	242	257	8	10	166	157	6	5	4080	3614	195	204
21	109	12	16	439	428	35	48	133	126	12	17	65	65	9	4	46	46	..	4	1651	1532	236	229
13	223	12	15	665	654	35	18	309	309	14	15	142	147	4	6	88	100	4	2	2595	2295	151	138
10	102	18	21	381	423	71	60	140	126	14	15	56	52	5	5	33	37	2	2	1438	1292	241	237
32	82	9	14	249	257	34	41	116	109	13	11	38	42	6	5	27	32	..	4	981	990	220	237
23	809	4	4	727	672	16	17	279	293	6	3	145	142	2	3	111	99	2	..	2784	2528	82	76
02	548	22	30	1693	1566	73	67	921	871	40	20	524	538	12	19	390	388	15	16	6499	5811	329	302
18	41	4	6	162	130	6	7	91	88	2	4	55	61	1	1	51	48	..	1	975	794	58	36
07	177	4	5	477	462	7	9	148	146	4	5	60	59	1	4	52	47	1637	1506	38	55
06	256	4	4	577	574	10	9	244	287	3	3	158	163	..	4	112	105	3	2	3013	2697	81	65
08	159	24	14	477	481	86	85	219	230	35	34	127	141	14	14	109	100	6	11	2459	2197	512	462
11	207	7	3	568	584	10	21	263	286	7	6	168	171	4	3	103	112	2	1	2878	2560	175	161
11	207	19	19	614	593	68	45	389	378	34	37	201	210	21	13	155	148	7	9	2382	2315	256	236
09	259	18	12	634	623	38	36	250	262	11	14	133	115	6	5	84	76	4	7	2379	2229	218	260
02	372	8	14	820	798	21	28	294	320	11	11	154	146	1	2	75	99	3	4	3038	2846	97	101
08	494	23	13	1112	1041	36	32	487	460	14	16	249	241	9	5	126	176	3	4	4383	4032	206	165
08	385	25	25	959	909	64	62	360	370	18	21	175	173	10	7	142	123	7	7	3855	3584	486	649
01	292	13	24	619	584	30	42	318	274	15	18	174	195	12	12	113	130	7	8	3054	2754	259	290
08	334	15	8	768	685	27	21	212	232	8	8	116	116	..	4	59	79	3	3	2723	2529	130	126
05	195	2	2	467	465	4	11	204	239	4	2	112	133	1	1	92	92	3	1	2702	2367	80	58
05	206	15	17	566	552	42	40	357	343	33	19	206	215	19	18	142	163	10	6	2597	2433	588	608
05	126	3	3	384	407	6	11	166	162	1	1	92	102	1	1	77	61	1922	1699	70	64
04	263	7	12	745	684	23	27	384	418	9	13	276	262	6	7	237	218	6	6	4011	3487	176	183
05	83	20	26	240	236	74	59	130	119	25	29	81	65	13	11	55	50	9	2	1339	1160	507	405
07	337	23	33	1187	1213	84	91	439	474	35	40	212	228	7	12	151	139	3	10	4413	4090	388	372
07	260	9	8	686	673	27	16	341	359	16	18	205	216	7	4	121	125	5	6	2839	2675	152	129
07	117	42	38	311	308	114	118	91	115	43	50	51	57	18	20	35	34	7	12	1512	1341	687	627
05	292	14	9	880	857	41	35	388	406	16	19	257	276	8	11	148	158	4	1	3749	3373	253	211
04	283	33	20	626	626	61	62	276	258	26	20	131	127	7	8	75	73	1	4	2613	2339	340	367
03	47	7	9	148	137	20	16	73	76	10	8	47	34	1	5	32	26	1	4	631	590	96	98
03	359	25	20	974	897	51	45	437	389	25	13	280	238	5	7	187	178	6	4	3682	3241	271	233
07	32	1	3	125	122	15	13	53	70	1	5	39	38	1	1	25	31	1	..	478	455	31	37
04	124	12	11	374	354	40	38	143	123	7	5	59	53	1	3	50	44	3	5	1350	1213	138	138
07	83	9	13	304	340	38	46	131	135	12	19	39	41	5	8	33	35	1	4	1352	1272	172	187
03	110	10	6	289	276	28	29	163	119	7	8	77	78	6	3	54	56	2	2	1536	1291	190	152
01	90	19	15	285	274	39	35	141	155	22	24	62	74	9	5	45	56	5	11	1055	1019	196	200

TAVOLA IV A. — MORTI DALLA NASCITA

Anno 1884.

P R O V I N C I E	Dalla nascita a 1 mese				Fra 1 mese e 3				Fra 3 mesi e 6				Fra 6 mesi e 9			
	Legittimi		Illegittimi ed esposti		Legittimi		Illegittimi ed esposti		Legittimi		Illegittimi ed esposti		Legittimi		Illegittimi ed esposti	
	Maschi	Femmine	Maschi	Femmine	Maschi	Femmine	Maschi	Femmine	Maschi	Femmine	Maschi	Femmine	Maschi	Femmine	Maschi	Femmine
Messina	469	360	117	110	305	255	60	82	287	226	30	33	290	254	29	26
Milano	2115	1771	118	93	682	604	47	60	788	600	38	22	668	515	12	19
Modena	814	721	124	107	145	114	26	18	110	99	19	14	130	105	10	16
Napoli	1144	842	111	110	435	318	47	70	516	399	54	50	641	560	43	23
Novara	1133	889	48	41	419	305	17	10	462	312	16	14	345	283	13	6
Padova	1233	995	183	139	160	129	52	67	107	95	14	14	93	60	5	6
Palermo	711	576	73	85	379	290	41	61	427	353	42	67	580	513	29	41
Parma	418	338	79	67	106	93	31	28	121	102	21	34	103	95	10	14
Pavia	726	553	34	19	303	202	10	9	245	180	9	7	193	151	4	3
Perugia	852	794	375	305	217	140	122	120	228	190	71	67	201	172	66	52
Pesaro e Urbino	563	537	149	136	122	89	26	26	112	97	25	25	92	85	27	16
Piacenza	383	311	32	23	108	71	27	7	123	91	14	9	110	87	7	7
Pisa	314	293	43	42	91	58	14	15	91	74	18	8	98	106	15	4
Porto Maurizio	153	118	30	31	50	38	3	5	51	52	2	3	67	51	2	2
Potenza	782	627	50	71	297	253	26	18	278	214	36	21	344	276	18	22
Ravenna	394	314	101	89	90	83	28	21	111	85	17	24	97	64	16	13
Reggio di Calabria	414	338	80	66	213	196	39	32	243	207	43	37	292	240	26	34
Reggio nell'Emilia	632	484	91	72	86	92	21	16	106	79	17	14	113	107	9	12
Roma	854	666	408	360	323	254	139	139	291	216	132	122	341	295	111	84
Rovigo	722	640	78	76	105	89	19	14	73	92	10	10	55	54	8	6
Salerno	649	513	200	327	247	175	21	32	276	207	20	10	364	345	16	11
Sassari	212	165	23	24	116	104	22	13	102	78	16	4	143	102	12	11
Siena	305	308	52	50	92	90	16	7	65	74	6	3	75	46	5	5
Siracusa	370	314	155	212	198	155	65	133	206	167	31	48	281	217	29	19
Sondrio	161	121	18	10	45	37	8	12	57	44	8	9	37	34	10	2
Teramo	344	293	55	46	125	83	18	31	112	108	15	20	150	125	16	10
Torino	1258	1050	180	149	479	371	69	54	483	384	60	48	496	411	22	32
Trapani	315	253	37	44	173	154	22	19	152	184	21	15	220	192	17	12
Treviso	798	672	33	15	130	106	16	12	102	82	6	6	89	70	3	4
Udine	698	473	85	58	203	165	36	37	151	119	19	14	132	112	8	9
Venezia	613	485	85	80	126	129	22	15	122	105	11	21	126	109	12	16
Verona	723	518	53	37	110	123	12	8	114	96	3	2	123	90	4	7
Vicenza	1109	893	72	58	152	146	21	19	120	97	7	9	93	73	8	5
REGNO	43197	34988	6498	5914	13706	11086	2137	2412	13885	11466	1605	1540	15070	12966	1190	1096

5 ANNI, DISTINTI SECONDO L'ORIGINE.

Province.

Fra 9 mesi e 12				Fra 1 anno e 2				Fra 2 anni e 3				Fra 3 anni e 4				Fra 4 anni e 5				T O T A L E			
Legittimi		Illegittimi ed esposti		Legittimi		Illegittimi ed esposti		Legittimi		Illegittimi ed esposti		Legittimi		Illegittimi ed esposti		Legittimi		Illegittimi ed esposti		Legittimi		Illegittimi ed esposti	
Maschi	Femmine	Maschi	Femmine	Maschi	Femmine	Maschi	Femmine	Maschi	Femmine	Maschi	Femmine	Maschi	Femmine	Maschi	Femmine	Maschi	Femmine	Maschi	Femmine	Maschi	Femmine	Maschi	Femmine
244	248	23	15	553	569	31	44	285	290	22	16	161	152	14	9	90	109	2	4	2684	2463	328	339
535	557	14	5	1342	1347	48	35	643	656	18	16	421	411	10	7	261	291	4	7	7455	6752	304	264
124	111	10	10	315	332	29	36	140	155	11	17	80	65	2	3	46	38	2	1	1904	1740	233	222
674	650	31	23	1714	1603	68	55	931	839	24	31	557	529	14	15	391	436	14	8	7003	6166	406	385
299	223	10	8	674	655	17	13	410	381	8	12	302	261	8	9	222	183	2	1	4266	3492	139	113
93	57	10	8	263	210	20	27	159	128	11	8	121	102	5	1	61	77	4	4	2290	1853	304	274
596	544	21	31	1396	1336	64	75	617	632	27	23	279	282	7	8	191	210	3	6	5176	4736	307	401
116	85	8	9	248	261	24	18	122	128	9	7	62	67	5	9	57	68	5	2	1353	1237	192	188
122	147	4	5	409	383	6	12	256	204	7	3	153	150	2	4	115	114	1	2	2522	2084	77	64
212	200	49	61	610	635	166	154	258	263	41	63	128	149	17	20	85	79	15	14	2791	2622	922	856
109	91	23	26	316	299	48	49	125	141	23	18	64	68	5	12	55	37	11	9	1558	1444	337	317
76	78	4	10	231	235	17	14	96	94	7	6	57	57	1	4	25	36	1209	1060	109	80
129	126	10	12	406	430	45	45	186	185	15	13	95	92	6	6	64	65	3	3	1474	1429	169	148
67	52	2	3	116	155	5	11	39	66	..	4	36	36	32	11	1	..	611	579	45	59
362	340	21	17	851	832	31	40	421	411	21	14	231	178	11	12	117	141	7	6	3683	3272	221	221
78	72	11	15	183	179	36	39	67	62	9	11	44	46	7	5	38	34	5	1	1102	939	230	218
226	217	18	23	524	506	53	47	217	223	18	21	121	136	8	4	105	87	4	4	2355	2150	289	268
150	137	8	9	350	333	32	29	162	154	14	14	83	70	5	6	53	53	2	1	1735	1509	199	173
348	346	97	69	1144	1093	270	223	556	591	92	99	351	328	49	58	224	179	17	44	4432	3998	1315	1198
54	54	9	9	242	246	26	20	105	112	9	6	67	49	3	3	58	37	1	3	1481	1373	163	147
416	385	16	11	917	847	31	26	401	362	12	15	194	199	4	6	126	112	9	1	3590	3145	329	439
140	151	22	18	525	473	28	37	352	392	27	17	204	183	5	8	110	118	7	5	1904	1766	162	137
65	40	3	12	228	224	17	19	92	87	5	8	47	38	3	6	29	29	998	936	107	112
256	232	27	20	605	612	51	41	288	289	30	19	158	149	8	4	111	88	11	7	2473	2223	407	503
42	33	4	7	97	104	14	11	45	48	4	5	34	36	2	1	33	30	2	..	551	487	70	57
201	181	7	6	405	336	12	22	136	113	10	6	40	63	3	1	27	32	3	4	1540	1334	139	146
440	416	28	23	1099	1106	46	47	641	670	33	24	487	444	14	11	362	419	6	10	5745	5271	458	398
187	182	8	9	502	540	24	24	220	224	6	11	105	89	3	1	66	51	5	3	1940	1869	143	138
73	71	1	3	220	213	13	9	116	109	3	2	71	65	1	..	69	66	1668	1454	76	51
120	86	5	7	284	272	24	22	170	156	10	9	101	102	6	5	86	105	4	2	1945	1590	197	163
101	89	7	12	367	330	30	37	196	202	12	14	107	132	3	6	66	69	4	5	1824	1650	186	196
108	95	3	2	310	279	11	9	174	151	7	8	98	90	5	1	66	73	1	1	1826	1515	99	68
94	77	3	2	239	222	12	16	122	140	6	4	96	79	2	2	89	80	2	2	2114	1807	133	117
5273	4418	1022	999	3896	3783	2748	2685	1820	1821	1124	1106	1036	1016	478	498	713	719	298	328	1757	1580	1710	1655

TAVOLA IV B. — MORTI NEI PRIMI 5 ANNI DI

Anno 1884.

E T A	GENNAIO				FEBBRAIO			
	Legittimi		Illegittimi ed esposti		Legittimi		Illegittimi ed esposti	
	Maschi	Femmine	Maschi	Femmine	Maschi	Femmine	Maschi	Femmine
Dalla nascita a 1 mese	5255	4558	701	644	5056	4314	675	613
Da 1 mese a 3 mesi	1256	974	153	147	1342	1006	164	160
3 » 6 »	1282	976	118	100	1275	921	124	97
6 » 9 »	1160	972	98	80	1271	1053	92	68
9 » 12 »	1048	894	75	61	1173	1061	76	59
1 anno e 2 anni	2813	2556	175	143	2912	2616	172	169
2 » 3 »	1569	1490	72	84	1590	1596	110	92
3 » 4 »	925	889	36	39	889	881	58	37
4 » 5 »	727	693	19	38	656	665	30	22
TOTALE	16035	14002	1447	1336	16164	14113	1501	1317

E T A	LUGLIO				AGOSTO			
	Legittimi		Illegittimi ed esposti		Legittimi		Illegittimi ed esposti	
	Maschi	Femmine	Maschi	Femmine	Maschi	Femmine	Maschi	Femmine
Dalla nascita a 1 mese	2447	1804	460	413	2460	1893	381	388
Da 1 mese a 3 mesi	1377	1037	238	267	1169	971	181	223
3 » 6 »	1799	1428	190	195	1539	1342	226	214
6 » 9 »	1802	1628	140	142	1635	1519	130	116
9 » 12 »	1988	1877	142	131	2036	2036	121	143
1 anno e 2 anni	4373	4325	328	365	5121	5158	385	403
2 » 3 »	1519	1664	118	102	1887	1956	141	122
3 » 4 »	769	766	37	54	856	952	49	41
4 » 5 »	526	519	22	31	618	587	34	32
TOTALE	16600	15048	1675	1700	17321	16414	1648	1682

TAVOLA IV C. — MORTI DI TUTTE LE ETÀ

	GENNAIO		FEBBRAIO		MARZO		APRILE		MAGGIO	
	Maschi	Femmine	Maschi	Femmine	Maschi	Femmine	Maschi	Femmine	Maschi	Femmine
Cellibi	24146	21326	23874	20793	24428	21081	20497	17880	19013	17208
Coniugati	8988	7263	7615	6326	8090	6653	7575	6246	7131	6022
Vedovi	4369	8020	3610	6350	3729	6362	3234	5589	3044	5024
Stato civile ignoto	102	30	100	20	69	31	59	24	65	18
TOTALE GENERALE	37605	36639	35199	33489	36316	34127	31365	29739	29253	28272

ETÀ CLASSIFICATI PER MESI E SECONDO L'ORIGINE.

Mesi.

MARZO				APRILE				MAGGIO				GIUGNO			
Legittimi		Illegittimi ed esposti		Legittimi		Illegittimi ed esposti		Legittimi		Illegittimi ed esposti		Legittimi		Illegittimi ed esposti	
Maschi	Femmine	Maschi	Femmine	Maschi	Femmine	Maschi	Femmine	Maschi	Femmine	Maschi	Femmine	Maschi	Femmine	Maschi	Femmine
4834	3899	686	610	3532	2880	549	499	2799	2089	425	398	2681	2039	456	405
1373	1066	184	191	1085	780	176	176	1034	825	168	200	1064	879	196	239
1161	886	123	113	881	694	98	102	931	825	116	117	1065	951	140	144
1415	1069	92	94	1155	877	75	69	1113	929	85	67	1202	1074	91	97
1312	1132	73	81	1109	962	75	75	1119	984	88	82	1180	1197	92	86
2992	2798	211	195	2702	2467	191	153	2706	2630	175	171	3076	3010	228	198
1690	1616	88	85	1460	1377	76	87	1402	1265	74	72	1306	1348	65	84
966	894	40	46	805	839	30	40	783	819	27	39	732	645	28	32
683	673	26	33	599	579	19	30	535	558	22	22	488	535	18	27
16426	14033	1523	1448	13328	11455	1289	1231	12422	10924	1180	1168	12794	11678	1314	1312

SETTEMBRE				OTTOBRE				NOVEMBRE				DICEMBRE			
Legittimi		Illegittimi ed esposti		Legittimi		Illegittimi ed esposti		Legittimi		Illegittimi ed esposti		Legittimi		Illegittimi ed esposti	
Maschi	Femmine	Maschi	Femmine	Maschi	Femmine	Maschi	Femmine	Maschi	Femmine	Maschi	Femmine	Maschi	Femmine	Maschi	Femmine
2459	1831	408	399	2994	2301	512	413	4104	3379	599	570	4576	4001	646	562
949	824	189	235	966	869	175	220	1063	887	163	192	1028	968	150	162
1097	1017	143	145	1003	864	132	117	913	780	104	112	939	782	91	84
1235	1153	112	107	1152	1022	87	88	980	858	89	82	950	812	99	66
1401	1366	101	99	1074	986	58	76	927	831	65	56	906	855	56	50
4095	4204	310	326	3326	3368	256	270	2481	2456	171	169	2364	2243	146	123
1732	1826	112	132	1506	1551	115	94	1248	1306	82	86	1292	1216	71	66
1066	991	43	52	935	889	51	44	851	806	33	33	786	797	46	41
623	727	29	26	598	573	25	26	523	541	28	23	555	548	26	18
14657	13939	1447	1521	13554	12423	1411	1348	13090	11844	1334	1323	13396	12222	1331	1172

CLASSIFICATI PER MESI E PER STATO CIVILE.

GIUGNO		LUGLIO		AGOSTO		SETTEMBRE		OTTOBRE		NOVEMBRE		DICEMBRE	
Maschi	Femmine	Maschi	Femmine	Maschi	Femmine	Maschi	Femmine	Maschi	Femmine	Maschi	Femmine	Maschi	Femmine
19055	17726	23426	21644	24349	23212	23189	21561	21071	19068	20007	18283	20500	18714
6619	5607	6482	5387	6677	5932	7788	7013	7633	6393	7712	6439	8653	7078
2809	4670	2565	4537	2654	4577	2935	4955	3139	5331	3620	6455	4183	7457
46	23	72	22	69	27	370	244	103	43	72	28	93	40
28529	28026	32545	31590	33749	33748	34282	33773	31946	30835	31411	31205	33429	33289

TAVOLA IV D. — MORTI CLASSIFICATI PER SESSO, PER ETÀ E PER STATO CIVILE.

Anno 1884.

Regno.

ETÀ DEI MORTI	CELIBI			CONIUGATI			VEDOVI			STATO CIVILE ignoto			TOTALE per sesso		TOTALE GENERALE		
	Maschi	Femmine	TOTALE	Maschi	Femmine	TOTALE	Maschi	Femmine	TOTALE	Maschi	Femmine	TOTALE	Maschi	Femmine			
	Dalla nascita a 1 mese	49695	40902	90597	49695
Fra 1 mese e 3 mesi	15843	13498	29341	15843	13498	29341
3 mesi e 6 »	15490	13006	28496	15490	13006	28496
6 » 9 »	16260	14042	30302	16260	14042	30302
9 » 12 »	16295	15180	31475	16295	15180	31475
Fra 1 anno e 2 anni	41709	40516	82225	41709	40516	82225
2 anni e 3 »	19325	19317	38642	19325	19317	38642
3 » 4 »	10841	10666	21507	10841	10666	21507
4 » 5 »	7429	7526	14955	7429	7526	14955
5 » 6 »	5295	5645	10940	5295	5645	10940
6 » 7 »	4197	4329	8526	4197	4329	8526
7 » 8 »	3182	3403	6585	3182	3403	6585
8 » 9 »	2519	2531	5050	2519	2531	5050
9 » 10 »	1866	2033	3899	1866	2033	3899
10 » 11 »	1570	1784	3354	1570	1784	3354
11 » 12 »	1347	1433	2780	1347	1433	2780
12 » 13 »	1337	1457	2794	1337	1457	2794
13 » 14 »	1174	1356	2530	1174	1356	2530
14 » 15 »	1239	1511	2750	1239	1511	2750
15 » 16 »	1139	1494	2633	..	2	2	1	1	1139	1497	2636
16 » 17 »	1163	1550	2713	..	18	18	1163	1569	2732
17 » 18 »	1386	1679	3065	1	65	66	..	1	1	2	3	5	1389	1748	3137
18 » 19 »	1781	1873	3654	1	150	151	1	3	6	6	12	14	1789	2031	3820
19 » 20 »	1698	1466	3164	5	257	262	1	..	1	7	7	14	1711	1730	3441
20 » 21 »	1990	1595	3585	22	461	483	1	3	4	42	7	49	2055	2066	4121
21 » 22 »	2279	1287	3566	46	612	658	3	6	9	38	6	44	2366	1911	4277
22 » 23 »	2264	1519	3583	91	963	1054	5	16	21	35	12	47	2395	2310	4705
23 » 24 »	1914	1017	2931	183	1085	1268	5	20	25	27	12	39	2129	2134	4263
24 » 25 »	1744	940	2674	278	1243	1521	12	31	43	22	11	33	2046	2225	4271
25 » 26 »	1446	843	2289	393	1353	1746	12	39	51	31	13	44	1882	2248	4130
26 » 27 »	1247	705	1952	545	1485	2030	18	36	54	18	12	30	1828	2238	4066
27 » 28 »	1072	615	1687	613	1467	2080	11	46	57	20	6	26	1716	2184	3899
28 » 29 »	1011	580	1591	692	1556	2248	18	54	72	20	8	28	1741	2198	3939
29 » 30 »	696	393	1089	579	1139	1738	17	39	56	10	4	14	1302	1695	2997
30 » 31 »	860	658	1518	930	1990	2920	36	89	125	34	17	51	1860	2754	4614
31 » 32 »	597	353	950	690	1274	1964	33	50	83	19	7	26	1339	1684	3023
32 » 33 »	646	415	1061	937	1609	2546	45	78	123	13	8	21	1641	2110	3751
33 » 34 »	636	399	1035	1031	1702	2733	52	71	123	15	7	22	1734	2179	3913
34 » 35 »	534	353	887	1025	1517	2542	61	91	152	17	2	19	1637	1963	3600
35 » 36 »	509	346	855	1080	1691	2771	51	120	171	36	9	45	1676	2166	3842
36 » 37 »	474	346	820	1093	1644	2737	69	120	189	10	8	18	1646	2118	3764
37 » 38 »	401	268	669	1025	1422	2447	58	112	170	18	7	25	1502	1809	3311
38 » 39 »	431	326	757	1189	1651	2840	62	126	185	18	7	25	1700	2110	3810
39 » 40 »	362	241	603	1031	1265	2296	49	100	149	14	3	17	1456	1609	3065
40 » 41 »	616	607	1223	1969	2396	4365	127	361	488	40	16	56	2752	3380	6132
41 » 42 »	289	219	508	1050	1021	2081	75	109	184	13	3	16	1427	1362	2789
42 » 43 »	415	329	744	1384	1494	2878	111	210	321	24	11	35	1934	2044	3978
43 » 44 »	378	282	660	1251	1208	2459	113	197	310	14	4	18	1756	1691	3447
44 » 45 »	409	273	682	1437	1245	2682	125	198	323	16	3	19	1987	1719	3706
45 » 46 »	415	362	777	1653	1348	3001	149	303	452	35	12	47	2252	2025	4277
46 » 47 »	345	286	631	1457	1138	2595	130	298	428	12	2	14	1944	1724	3668
47 » 48 »	333	260	593	1328	1068	2396	143	309	452	9	2	11	1813	1639	3452
48 » 49 »	353	290	643	1581	1148	2729	188	338	526	18	2	20	2140	1778	3918
49 » 50 »	284	226	510	1263	918	2181	154	245	399	13	2	15	1714	1391	3105
50 » 51 »	625	581	1206	2621	2087	4708	364	973	1387	45	11	56	3655	3652	7307
51 » 52 »	284	217	501	1263	833	2096	179	344	523	9	5	14	1735	1399	3134
52 » 53 »	364	296	660	1759	1166	2925	243	518	761	12	8	20	2378	1988	4366
53 » 54 »	352	296	654	1744	1103	2847	257	530	787	3	3	6	2362	1932	4294
54 » 55 »	418	330	742	1881	1272	3153	324	628	952	9	2	11	2626	2232	4858
55 » 56 »	391	350	741	1835	1301	3136	309	730	1039	21	7	28	2556	2388	4944
56 » 57 »	445	401	846	2023	1391	3414	350	873	1253	20	..	20	2868	2665	5533
57 » 58 »	335	298	633	1794	1166	2960	329	664	935	8	6	14	2466	2134	4600
58 » 59 »	403	350	753	2010	1366	3376	437	925	1362	11	3	14	2861	2644	5505
59 » 60 »	384	272	656	1725	1063	2788	359	653	1072	5	3	8	2503	2021	4524
60 » 61 »	758	912	1670	3784	2715	6499	1069	2980	4049	56	32	88	5667	6639	12306
61 » 62 »	332	277	609	1626	1069	2695	472	942	1414	7	5	12	2437	2293	4730
62 » 63 »	467	383	850	2276	1437	3713	668	1421	2089	17	4	21	3428	3245	6673
63 » 64 »	477	407	884	2267	1419	3686	688	1494	2182	11	3	14	3443	3323	6766
64 » 65 »	548	468	1016	2557	1478	4035	917	1874	2791	11	7	18	4033	3327	7360
65 » 66 »	539	495	1034	2566	1483	4049	965	2215	3180	19	9	28	4089	4202	8291
66 » 67 »	479	419	898	2062	1249	3311	919	1864	2733	8	6	14	3468	3538	7006
67 » 68 »	405	324	729	1665	962	2627	859	1584	2443								

TAVOLA IV D. — MORTI CLASSIFICATI PER SESSO, PER ETÀ E PER STATO CIVILE.

Anno 1884.

Regno.

ETÀ DEI MORTI	CELIBI			CONIUGATI			VEDOVI			STATO CIVILE ignoto			TOTALE per sesso		TOTALE GENERALE
	Maschi	Femmine	TOTALE	Maschi	Femmine	TOTALE	Maschi	Femmine	TOTALE	Maschi	Femmine	TOTALE	Maschi	Femmine	
Fra 68 anni e 69 anni . . .	451	364	815	1847	1003	2850	970	1861	2851	5	2	7	3273	3230	6503
69 » 70 » . . .	383	351	734	1561	776	2337	862	1520	2382	8	2	10	2814	2649	5463
70 » 71 » . . .	717	960	1677	3318	1843	5161	2088	5026	7114	29	23	52	6152	7852	14004
71 » 72 » . . .	373	315	688	1603	797	2400	1091	1849	2940	8	8	16	3075	2969	6044
72 » 73 » . . .	486	452	938	1911	934	2845	1365	2413	3778	12	16	28	3774	3815	7589
73 » 74 » . . .	476	418	894	1841	798	2639	1490	2397	3887	13	7	20	3820	3620	7440
74 » 75 » . . .	517	479	996	1854	859	2713	1693	2685	4378	9	8	17	4073	4031	8104
75 » 76 » . . .	461	493	954	1755	821	2576	1882	3028	4910	15	8	23	4113	4350	8463
76 » 77 » . . .	364	376	740	1522	607	2129	1726	2475	4201	8	6	14	3620	3464	7084
77 » 78 » . . .	300	307	607	1306	492	1798	1475	2038	3513	7	6	13	3088	2843	5931
78 » 79 » . . .	374	335	709	1255	422	1677	1573	2240	3813	6	8	14	3208	3005	6213
79 » 80 » . . .	258	253	511	909	295	1204	1332	1736	3068	3	3	6	2502	2287	4789
80 » 81 » . . .	394	588	982	1541	599	2140	2236	4218	6454	18	11	29	4189	5416	9605
81 » 82 » . . .	195	166	361	547	184	731	1099	1331	2430	5	3	8	1846	1684	3530
82 » 83 » . . .	213	203	416	612	161	773	1209	1602	2811	1	2	3	2035	1968	4003
83 » 84 » . . .	172	170	342	488	122	610	1088	1368	2456	1	1	2	1749	1661	3410
84 » 85 » . . .	201	211	412	562	121	683	1216	1636	2852	5	5	10	1984	1973	3957
85 » 86 » . . .	98	140	238	333	91	424	546	1068	1914	5	4	9	1282	1303	2585
86 » 87 » . . .	96	190	286	216	76	292	677	816	1493	1	2	3	990	1024	2014
87 » 88 » . . .	54	68	122	161	33	194	484	579	1063	2	..	2	701	680	1381
88 » 89 » . . .	59	63	122	135	30	165	414	468	882	2	3	5	610	564	1174
89 » 90 » . . .	34	41	75	86	18	104	274	283	557	..	1	1	394	343	737
90 » 91 » . . .	5	52	135	106	36	142	383	594	977	..	1	1	542	713	1255
91 » 92 » . . .	18	22	40	29	9	38	160	175	335	2	2	4	209	208	417
92 » 93 » . . .	21	18	39	35	9	44	147	177	324	1	..	1	204	204	408
93 » 94 » . . .	12	16	28	24	3	27	102	139	241	138	158	296
94 » 95 » . . .	12	21	33	21	4	25	88	150	238	121	175	296
95 » 96 » . . .	11	19	30	18	4	22	63	109	172	..	1	1	92	133	225
96 » 97 » . . .	4	12	16	19	2	21	66	115	181	89	129	218
97 » 98 » . . .	3	3	6	8	1	9	25	52	77	..	1	1	36	57	93
98 » 99 » . . .	4	4	8	7	1	8	22	53	75	33	58	91
99 » 100 »	2	2	3	..	3	15	19	34	18	21	39
100 » 101 » . . .	1	3	4	4	..	4	14	24	38	19	27	46
101 » 102 »	1	1	3	3	6	3	4	7
102 » 103 »	1	1	1	2	3	1	3	4
103 » 104 »	2	2	4	2	2	4
104 » 105 »	1	1	2	..	3	3	1	..	1	2	4	6
105 » 106 »	1	..	1	1	2	3	2	2	4
107 » 108 »	1	..	1	2	1	3	3	1	4
108 » 109 »	1	..	1	1	..	1
111 » 112 »	1	1	1	1
Età ignota.	14	4	18	12	11	23	3	9	12	106	52	158	135	76	211
TOTALE	263555	238496	502051	90963	76359	167322	39891	69327	109218	1220	550	1770	395629	384732	780361

RIEPILOGO PER CATEGORIE DI ETÀ.

Dalla nascita a 1 anno . . .	113583	96628	210211	113583	96628	210211
» 5 anni	192887	174653	367540	192887	174653	367540
» 15 »	216613	200135	416748	216613	200135	416748
Da 15 anni in su	46928	38357	85285	90951	76348	167299	39888	69318	109206	1114	498	1612	178881	184521	363402
80 anni in su	1655	1983	3638	4958	1506	6464	10638	14990	25628	44	37	81	17295	15516	35811

ERRATA - CORRIGE

PAGINA	39	—	Campolibero	<i>leggasi</i>	Campoligure						
»	50	—	Brugherio	—	Popolazione		<i>invece di</i>	4605	<i>leggasi</i>	4505	
»	50	—	Totale popolazione del circondario di Monza			»	196428	»	196328		
»	93	—	Caltanissetta	—	Morti maschi di stato civile ignoto	»	3	»	2		
»	93	—	Sora	—	Nate legittime	»	149	»	249		
»	93	—	Sora	—	Popolazione	»	13551	»	13553		
»	93	—	Crema	—	Nati maschi illegittimi ed esposti	»	11	»	9		
»	93	—	Saluzzo	—	Id.	»	14	»	17		
»	95	—	Mistretta	—	Nate legittime	»	221	»	224		
»	95	—	Napoli	—	Popolazione	»	490055	»	490555		
»	95	—	Novara	—	Popolazione	»	33097	»	32689		
»	95	—	Padova	—	Morti celibi	»	656	»	756		
»	96	—	Ravenna	—	Morte vedove	»	131	»	139		
»	96	—	Guastalla	—	Popolazione	»	15592	»	10592		
»	98	—	Riassunto generale	—	Comuni capoluoghi di circondario — Nati legittimi	»	46547	»	46047		
»	98	—	Id.	—	Id.	—	Morti coniugati	»	8645	»	8635
»	98	—	Id.	—	Id.	—	Morte nubili	»	21365	»	21374
»	98	—	Id.	—	Complesso — Nati legittimi	»	115265	»	114765		
»	98	—	Id.	—	Id.	—	Morti coniugati	»	27471	»	27461
»	98	—	Id.	—	Id.	—	Morte nubili	»	60733	»	60742
»	107	—	Belluno	—	Eccedenza dei nati sui morti	»	57	»	75		
»	144	—	Compartimento dell'Emilia	—	Matrimoni tra celibi e vedove	»	314	»	309		
»	144	—	Id.	—	Id. tra vedovi e nubili	»	1342	»	1347		
»	186	—	Teramo	—	Maschi da 29 a 30 anni	»	9	»	7		
»	189	—	Riepilogo	—	Verona — Maschi da 15 anni in su	»	2360	»	2359		
»	189	—	Id.	—	Vicenza — Id.	»	2210	»	2209		

INDICE.

INTRODUZIONE.

PARAG.	I. — Avvertenze preliminari e risultati generali del movimento dello Stato Civile	Pag.	V
»	II. — Matrimoni	»	VIII
»	III. — Nati (esclusi i nati-morti)	»	XXXV
»	IV. — Nati-morti	»	XLV
»	V. — Fecondità della popolazione	»	L
»	VI. — Parti multipli.	»	LII
»	VII. — Morti.	»	LIV
»	VIII. — Aumento della popolazione	»	LXXXVII

TAVOLE.

TAV.	I. — Movimento dello stato civile per comuni	Pag.	2
»	I A. — Movimento dello stato civile per comuni capoluoghi di provincia e di circondario o distretto	»	92
»	I B. — Movimento dello stato civile per provincie	»	99
»	I C. — Movimento dello stato civile per compartimenti e per il regno	»	101
»	II. — Movimento dello stato civile per mesi.	»	104
»	II A. — Nascite multiple	»	140
»	III. — Matrimoni secondo lo stato civile dei coniugi	»	144
»	III B. — Matrimoni secondo il grado d'istruzione primaria dei coniugi	»	145
»	III C. — Matrimoni secondo l'età rispettiva dei coniugi	»	148
»	III D. — Durata della vedovanza degli sposi passati a seconde nozze.	»	158
»	III E. — Età dei coniugi per sesso e stato civile	»	162
»	IV. — Morti per età e per sesso per provincie	»	170
»	IV A. — Morti dalla nascita a 5 anni, distinti secondo l'origine	»	190
»	IV B. — Morti nei primi 5 anni di età, classificati per mesi e secondo l'origine.	»	194
»	IV C. — Morti di tutte le età classificati per mesi e per stato civile	»	ivi
»	IV D. — Morti classificati per sesso, per età e per stato civile	»	196
	Errata-corrige	»	198

MINISTERO
DI GIUSTIZIA
BIBLIOTECA