

MINISTERO DI AGRICOLTURA, INDUSTRIA E COMMERCIO.
DIREZIONE GENERALE DELLA STATISTICA.

POPOLAZIONE.

—•—

MOVIMENTO DELLO STATO CIVILE.

Anno XX. — 1881.



ROMA
TIPOGRAFIA BODONIANA.

—
1882.



THE UNIVERSITY OF CHICAGO LIBRARY

540 EAST 57TH STREET, CHICAGO, ILL. 60637

TEL: 773-936-3700 FAX: 773-936-3701

WWW.CHICAGO.LIBRARY.EDU

CHICAGO, ILL. 60637

CHICAGO, ILL. 60637

CHICAGO, ILL. 60637

CHICAGO, ILL. 60637

CHICAGO, ILL. 60637

CHICAGO, ILL. 60637

CHICAGO, ILL. 60637

CHICAGO, ILL. 60637

CHICAGO, ILL. 60637

CHICAGO, ILL. 60637

CHICAGO, ILL. 60637

CHICAGO, ILL. 60637

CHICAGO, ILL. 60637

CHICAGO, ILL. 60637

CHICAGO, ILL. 60637

CHICAGO, ILL. 60637

CHICAGO, ILL. 60637

CHICAGO, ILL. 60637

CHICAGO, ILL. 60637



INTRODUZIONE.





§ I.

AVVERTENZE PRELIMINARI.

Il *Movimento annuale dello stato civile*, tiene conto soltanto dei matrimoni, delle nascite e delle morti, non dell'immigrazione dall'estero, nè della emigrazione, e neppure dei trasferimenti di residenza da uno ad altro comune del Regno.

Come si fece osservare nelle prefazioni ai volumi precedenti, non si hanno per tutta la serie degli anni 1862-81 le cifre relative al territorio attuale dello Stato. Per il Veneto, si cercò di supplire colle notizie fornite dall'amministrazione austriaca per il periodo anteriore al 1866; ma ciò potè farsi soltanto a cominciare dal 1863, ed anzi il movimento dello stato civile del Veneto dal 1863 a tutto il 1871, dovette essere paragonato al censimento fatto in quelle provincie nel 1857, con metodo diverso da quello adottato nel resto del Regno tre anni dopo. E riguardo alla provincia di Roma, sebbene il codice civile fosse qui promulgato nel 1870, non si potè raccogliere compiutamente la statistica dello stato civile in tutti i comuni se non dopo il 1° gennaio del 1872.

Il presente volume dà per ogni comune le cifre della popolazione *calcolata* al 31 dicembre 1881. Queste cifre sono state formate prendendo per base la popolazione di fatto presente alla fine del 1871, aggiungendo alla medesima il numero delle nascite avvenute a tutto il dicembre 1881 e sottraendone quello delle morti dello stesso periodo decennale. Per i confronti che si vogliono istituire colle cifre del nuovo censimento generale della popolazione, giova ricordare che la popolazione *calcolata* nel movimento annuale dello stato civile, non può rappresentare abbastanza fedelmente la realtà, ed anzi più si scosta da questa, quanto più anni sono decorsi dal censimento che ne ha fornito la base; poichè (giova ripeterlo) in questa pubblicazione non si tiene conto dei movimenti migratori della popolazione, sia da comune a comune, sia nei rapporti coll'estero.

Ecco un parallelo, per provincie e regioni, fra le cifre della popolazione calcolata sugli atti dello stato civile per il 31 dicembre 1881 e quelle della popolazione censita (presente) alla stessa data:

Tavola I.

PROVINCIE E COMPARTIMENTI	POPOLAZIONE al 31 dicembre 1881		PROVINCIE E COMPARTIMENTI	POPOLAZIONE al 31 dicembre 1881	
	Calcolata sugli atti dello stato civile	Censita		Calcolata sugli atti dello stato civile	Censita
Alessandria	755 119	729 710	Bologna	461 948	457 474
Cuneo.	675 967	635 400	Ferrara.	231 458	230 807
Novara	692 821	675 926	Forlì.	253 034	251 110
Torino	1 044 601	1 029 343	Modena.	285 646	279 254
PIEMONTE.	3 168 508	3 070 379	Parma.	275 424	267 306
Genova	769 672	760 122	Piacenza.	234 172	226 717
Porto Maurizio	133 540	132 251	Ravenna.	232 928	225 764
LIGURIA.	903 212	892 373	Reggio nell'Emilia.	255 817	244 959
Bergamo.	399 205	390 775	EMILIA	2 230 427	2 183 391
Brescia	474 356	471 568	Perugia-UMBRIA	580 009	572 060
Como	529 338	515 050	Ancona.	276 195	267 338
Cremona.	316 169	302 138	Ascoli Piceno.	213 668	209 185
Mantova.	307 164	295 728	Macerata.	248 090	239 713
Milano	1 103 237	1 114 991	Pesaro e Urbino	226 970	223 043
Pavia	492 085	469 831	MARCHE.	964 923	939 279
Sondrio	122 403	120 534	Arezzo.	243 767	238 744
LOMBARDIA	3 743 957	3 680 615	Firenze.	811 924	790 776
Belluno.	196 734	174 140	Grosseto	109 064	114 295
Padova.	395 960	397 762	Livorno	121 615	121 612
Rovigo.	221 134	217 700	Lucca	300 974	284 484
Treviso.	393 267	375 704	Massa e Carrara	176 861	169 469
Udine	521 327	501 745	Pisa	289 047	283 210
Venezia	352 455	356 708	Siena.	212 675	205 926
Verona.	398 288	394 065	TOSCANA	2 265 927	2 208 516
Vicenza	405 505	396 349	ROMA	842 469	903 472
VENETO.	2 884 670	2 814 173			

Segue Tavola I.

PROVINCIE E COMPARTIMENTI	POPOLAZIONE al 31 dicembre 1881		PROVINCIE E COMPARTIMENTI	POPOLAZIONE al 31 dicembre 1881	
	Calcolata sugli atti dello stato civile	Censita		Calcolata sugli atti dello stato civile	Censita
Aquila degli Abruzzi	361776	353 027	Catanzaro	433 946	433 975
Campobasso	375 887	365 434	Cosenza	473 625	451 309
Chieti	357 415	344 048	Reggio di Calabria	378 354	372 623
Teramo	259 707	254 806			
ABRUZZI E MOLISE .	1 354 785	1 317 315	CALABRIA	1 285 925	1 257 907
			Caltanissetta	257 847	265 930
Avellino	400 664	392 619	Catania	547 122	563 440
Benevento	242 853	238 425	Girgenti	325 139	312 487
Caserta	730 166	714 131	Messina	462 570	460 924
Napoli	955 702	1 001 245	Palermo	694 472	699 151
Salerno	580 907	550 159	Siracusa	330 412	343 036
CAMPANIA	2 910 292	2 896 579	Trapani	270 898	283 873
			SICILIA	2 888 460	2 928 841
Bari delle Puglie	679 218	678 148	Cagliari	417 454	420 635
Foggia	343 163	356 267	Sassari	261 654	261 367
Lecce	551 662	553 298			
PUGLIE	1 574 043	1 587 713	SARDEGNA	679 108	682 002
			REGNO	28 821 943	28 459 451
Potenza-BASILICATA	545 228	524 836			

Si ha dunque col movimento dello stato civile una cifra di 28,821,943 abitanti maggiore di 362,492 in confronto a quella data dal censimento. La differenza dovrebbe rappresentare il numero degli individui che nei dieci anni corsi tra i due censimenti emigrarono dal Regno.

Non abbiamo le notizie del numero degli individui emigrati per tutto il decennio 1872-81; per gli anni 1876-81, la statistica dava le cifre seguenti (emigrazione propria, cioè esclusa la temporanea):

1876	numero	19,756
1877	"	21,087
1878	"	18,535
1879	"	40,824
1880	"	37,934
1881	"	41,607

Totale del sessennio 179,743

sicchè in media ogni anno, anche secondo queste cifre, sarebbero emigrati circa 30,000 individui. Supponendo che questa media annuale si fosse verificata anche nel periodo 1872-75, si avrebbe un totale pei dieci anni, di 300,000 individui circa. Egli è vero che una parte degli emigrati hanno fatto ritorno nei dieci anni, ma questa cifra dève essere certamente superata da quella di coloro che partendo dichiaravano di recarsi negli Stati limitrofi, in emigrazione *temporanea*, e, più tardi, o fissavano dimora negli Stati medesimi o non trovando ivi occupazione abbastanza remuneratrice, prendevano imbarco per paesi extraeuropei e passavano all'emigrazione *propria*.

Le grandi città che si accrescono di abitanti piuttosto per il concorso dalle circostanti borgate e campagne, che non per l'eccedenza delle nascite sulle morti, figurano generalmente con una popolazione inferiore alla vera, nelle tabelle della popolazione *calcolata*.

Parecchie fra quelle città pubblicano periodicamente bollettini di anagrafe; e questi intendono tener conto anche dei cambiamenti di residenza e di dimora, e quindi si dovrebbe presumere che rappresentassero la popolazione di fatto con maggiore approssimazione di quanto possano offrire le cifre della popolazione calcolata sopra i soli atti dello stato civile (nascite e morti); ma i detti bollettini peccano più spesso per eccesso, che per difetto; poichè, se, da un lato, non riescono a registrare tutte le famiglie o persone che vengono a prendere dimora stabile o passeggera nell'ambito del comune, dall'altro lato, non possono sempre aver notizia di coloro che si trasferiscono altrove; onde avviene che questi ultimi non sono mai più cancellati neanche per morte, e, nei computi del medio numero dei presenti e della misura della vita, sono immortali.

Non sarà privo d'interesse, anche a questo riguardo, un parallelo tra le cifre della popolazione delle città che superano i 100,000 abitanti, secondo i bollettini municipali, quelle date dal Movimento annuale dello stato civile nel Regno, e quelle trovate dal nuovo censimento al 31 dicembre 1881.

Tavola II.

DATA	POPOLAZIONE	Roma	Napoli ¹⁾	Milano ²⁾	Palermo ³⁾	Torino	Genova ⁴⁾	Firenze ⁵⁾	Venezia ⁶⁾	Messina	Bologna	Catania	
31 dicembre 1861. . . .	Censita	449 050	242 457	194 463	204 715	151 348	143 213	6).....	103 324	109 395	68 810	
31 dicembre 1871. . . .	Calcolata sui soli atti dello stato civile.	444 166	249 989	203 257	211 857	159 122	5).....	6)	113 697	107 024	70 839	
	Censita	244 484	448 335	261 985	219 398	212 644	161 669	167 093	128 901	111 854	115 957	84 397	
31 dicembre 1881. . . .	Calcolata sui soli atti dello stato civile.	230 354	453 519	264 561	239 392	215 301	164 167	166 581	124 341	124 279	110 606	92 735	
	Indicata nei bollettini delle anagrafi mu- nicipali.	stabile	?	?	313 862	3).....	234 947	190 668	152 315	135 763	?	128 981	91 037
		occasionale	?	?	?	3).....	9 233	6 067	3 422	7 660	?	1 399	1 808
	TOTALE.	313 840	462 266	?	3).....	244 180	196 735	155 737	143 423	125 607	130 380	92 845	
	Censita	stabile.	271 702	476 089	309 614	239 041	243 003	171 123	160 082	127 355	124 233	119 446	99 025
occasionale		28 765	18 225	12 225	5 950	9 829	8 392	8 919	5 471	2 214	3 828	1 392	
TOTALE.	300 467	494 314	321 839	244 991	252 832	179 515	169 001	132 826	126 497	123 274	100 417		

NB. I militari di guarnigione sono compresi nella popolazione stabile censita o rilevata dai bollettini delle anagrafi municipali.

¹⁾ Anche per il 1861 fu compresa la popolazione del comune di Piscinola, aggregato al comune di Napoli nel 1865 (ab. 1985).

²⁾ Anche per il 1861 e 1871 fu compresa la popolazione del comune dei Corpi Santi, aggregato al comune di Milano nel 1873 (ab. 46 348 nel 1861 e 62 976 nel 1871).

³⁾ Non fu mai organizzato in Palermo un servizio di anagrafe municipale.

⁴⁾ Anche per il 1861 e il 1871 fu compresa la popolazione dei comuni di Foce, Marassi, San Francesco d'Albaro, San Fruttuoso, San Martino d'Albaro e Staglieno, aggregati al comune di Genova nel 1873 (ab. 23 362 nel 1861 e 31 400 nel 1871).

⁵⁾ Anche per il 1861 fu compresa la popolazione di parte dei comuni di Legnaia, Pellegrino da Carreggi e Rovezzano, aggregata al comune di Firenze nel 1865 (ab. 28 850). Siccome furono aggregate frazioni di comuni e non comuni interi, è mancato il mezzo di potere stabilire la cifra della popolazione calcolata al 31 dicembre 1871, per tutto il comune.

⁶⁾ Non essendo stato fatto nel 1861 il censimento della popolazione nel Veneto, che era a quel tempo soggetto all'Austria, non abbiamo neppure la popolazione calcolata, nel modo seguito per le altre città, prima del censimento del 31 dicembre 1871.

Le maggiori differenze fra i risultati ottenuti dalle tre accennate fonti, che sono, lo ripetiamo, il movimento dello stato civile, i registri di anagrafe e il censimento della popolazione (di fatto), si riscontrano per i comuni di Roma e di Milano. Roma, secondo il movimento dello stato civile, sarebbe discesa dai 244,484 abitanti trovati dal censimento 1871, a soli 230,354, al 31 dicembre 1881. L'anagrafe municipale registrava invece, a quest'ultima data, abitanti 313,840 e il censimento ne contava 300,467.

Milano, per la eccedenza dei nati sui morti, sarebbe cresciuta di poco; erano 261,985 abitanti nel 1871, compresi i Corpi Santi; avrebbero dovuto essere alla fine del 1881, 264,561 per solo fatto dell'eccedenza dei nati sui morti, facendo astrazione da ogni movimento d'immigrazione o di emigrazione. Non abbiamo la cifra totale della popolazione secondo il registro di anagrafe; ma certamente questa cifra sarebbe stata eccessiva, imperocchè alla data del 31 dicembre 1880, cioè un anno prima del censimento, ascendeva già a 344,543 abitanti. Il censimento nuovo dà invece 321,839 abitanti.

Queste differenze si spiegano agevolmente. Roma e Milano sono le due città della penisola nelle quali l'immigrazione è più vivace, quantunque prodotta da cause diverse: a Roma per le sue condizioni di capitale politica; a Milano per la sua maggiore attività industriale.

Per Roma è noto che il numero delle morti supera generalmente quello delle nascite, e quindi la diminuzione doveva apparire, se il calcolo si faceva tenendo conto dei soli atti dello stato civile.

Per Napoli la cifra della popolazione calcolata secondo il movimento dello stato civile accennerebbe ad un piccolo aumento: 453,519 abitanti nel 1881, di fronte a 448,335 censiti nel 1871; ed essa si approssimerebbe a quella determinata dai registri di anagrafe in 462,266. I risultati del censimento sono assai superiori a quelle cifre: 494,314 abitanti. Possiamo ritenere che il censimento del 1881 sia stato eseguito con più accuratezza dei censimenti del 1871 e del 1861.

Per Genova si nota dal 1871 al 1881 un piccolissimo aumento nella popolazione calcolata; per Bologna una diminuzione di 5,000 abitanti nella popolazione parimente calcolata sulla sola differenza fra il numero dei morti e quello dei nati. Nella città di Genova però il movimento della immigrazione ha dato un maggiore impulso all'aumento, ed in quella di Bologna ha compensato la diminuzione; imperocchè il registro di anagrafe dava per Genova, nel 1881, 196,735 abitanti, e per Bologna, 130,380, di fronte a 161,669 e a 115,957 che avevano rispettivamente al 31 dicembre 1871. Il censimento ha modificato quelle cifre, facendo scendere Genova a 179,515 abitanti e Bologna a 123,274.

Per Palermo non si poterono avere le notizie della popolazione secondo il registro di anagrafe. Essa è la sola città che abbia un incremento considerevole per l'eccedenza delle nascite sulle morti. Secondo il censimento del 1861, la popolazione sarebbe stata di 194,463 abitanti. Nel 1871 si trovavano: popolazione calcolata 203,257 censita, 219,398. Al chiudersi del 1881, la popolazione calcolata per sola differenza fra le nascite e le morti era già salita a 239,392 abitanti; il censimento elevava questa cifra a 244,991.

A Venezia il censimento del 1871 dava 128,901 abitanti; 124,341 ne dava la statistica dello stato civile per la fine del 1881, il registro di anagrafe registrava invece 143,423 abitanti; mentre il censimento ne trovava soli 132,826.

Per Torino, Firenze, Messina e Catania si ebbero dal censimento, cifre superiori a quelle che indicavano le anagrafi municipali.

§ II.

RISULTATI GENERALI

DEL

MOVIMENTO DELLO STATO CIVILE DAL 1862 AL 1881.

La tavola seguente riassume i dati del movimento dello stato civile del Regno, pei venti anni dal 1862 al 1881.

Tavola III.

ANNI	Popolazione censita o calcolata al 31 dicembre 1)	MATRIMONI		NATI		NATI-MORTI		MORTI	
		Cifre effettive	per 1000 abitanti	Cifre effettive	per 1000 abitanti	Cifre effettive	per 1000 abitanti	Cifre effettive	per 1000 abitanti
1861	21 777 334
1862	21 929 176	176 897	8.07	833 054	37.09	681 212	31.06
1863	24 649 031	201 225	8.16	964 137	39.11	20 596	0.83	760 164	30.84
1864	24 850 690	198 759	7.99	938 795	37.77	15 677	0.63	737 136	29.66
1865	25 065 239	226 458	9.03	961 234	38.35	15 007	0.60	746 685	29.79
1866	25 312 249	142 024	5.61	980 200	38.72	25 064	1.07	733 190	28.97
1867	25 372 780	170 456	6.72	927 396	36.55	22 453	0.88	866 865	34.16
1868	25 495 972	182 743	7.17	900 416	35.32	21 345	0.84	777 224	30.48
1869	25 734 274	205 287	7.98	952 134	36.99	23 645	0.92	713 832	27.74
1870	25 912 600	188 986	7.29	951 495	36.72	24 653	0.95	773 169	29.84
1871	*25 964 450	192 839	7.43	960 020	36.97	26 539	1.02	778 798	29.91
1871	*26 801 154
1872	26 994 338	202 361	7.46	1 020 682	37.81	29 546	1.09	827 498	30.65
1873	27 165 553	214 906	7.91	985 188	36.27	28 351	1.04	813 973	29.97
1874	27 289 958	207 997	7.62	951 658	34.87	26 991	0.99	827 253	30.31
1875	27 482 174	230 486	8.39	1 035 377	37.67	29 830	1.08	843 161	30.68
1876	27 769 475	225 453	8.12	1 033 721	39.03	33 069	1.19	796 420	28.68
1877	28 010 695	214 972	7.67	1 029 037	36.74	31 406	1.12	787 817	28.13
1878	28 209 620	199 885	7.09	1 012 475	35.89	31 305	1.11	813 550	28.84
1879	28 437 091	213 096	7.49	1 064 153	37.39	33 625	1.18	836 682	29.40
1880	28 524 999	196 738	6.91	957 900	33.66	30 405	1.07	869 992	30.57
1881	28 821 943	230 143	8.09	1 081 125	37.99	35 254	1.24	784 181	27.55
	*28 459 451

1) Le cifre che rappresentano la popolazione censita sono segnate con asterisco. La cifra della popolazione calcolata si stabilisce aggiungendo ogni anno al numero dei presenti secondo il censimento anteriore, la eccedenza del numero dei nati sul numero dei morti, senza tener conto del movimento d'emigrazione e d'immigrazione. Ogni nuovo censimento viene a correggere i risultati così ottenuti. Si leggano in proposito le *Avvertenze preliminari* alla presente introduzione.

2) Per gli anni 1879, 1880 e 1881 le medie sono state fatte sulla cifra del censimento 1881.

§ III.

MATRIMONI.

Il numero dei matrimoni conchiusi nel 1881 (230,143), ragguagliato alla popolazione, dà il rapporto di 1 matrimonio per 124 abitanti, oppure di 8,09 matrimoni per 1000 abitanti. Paragoniamo queste cifre assolute e proporzionali a quelle corrispondenti dei due anni precedenti, per ciascuna regione.

Tavola IV.

COMPARTIMENTI	ANNO 1881			ANNO 1880			ANNO 1879		
	MATRIMONI		Abitanti per 1 matrimonio (1)	MATRIMONI		Abitanti Per 1 matrimonio (1)	MATRIMONI		Abitanti per 1 matrimonio (1)
	Numero totale	Per 1000 abitanti (1)		Numero totale	Per 1000 abitanti (1)		Numero totale	Per 1000 abitanti (1)	
Piemonte	23.615	7.69	130	22.639	7.37	136	24.068	7.84	128
Liguria	6.333	7.10	141	5.854	6.56	152	6.119	6.86	146
Lombardia	27.729	7.53	133	25.922	7.04	143	27.980	7.60	131
Veneto	18.400	6.54	153	16.556	5.88	170	18.454	6.56	152
Emilia	14.945	6.84	146	13.910	6.37	157	15.775	7.22	138
Umbria	4.169	7.28	137	3.193	5.58	179	3.893	6.80	147
Marche	7.473	7.95	126	6.606	7.03	142	7.333	7.81	128
Toscana	17.055	7.72	129	14.415	6.53	153	15.708	7.11	140
Roma	7.016	7.76	129	5.134	5.68	176	5.305	5.87	170
Abruzzi e Molise	13.105	9.98	100	10.039	7.62	131	11.469	8.71	115
Campania	26.087	9.01	111	21.390	7.38	135	21.841	7.54	133
Puglie	16.202	10.20	98	12.480	7.86	127	14.547	9.10	110
Basilicata	5.436	10.36	96	4.556	8.68	115	4.791	9.13	109
Calabria	11.497	9.14	109	8.545	6.79	147	9.663	7.68	130
Sicilia	26.088	8.91	112	20.715	7.07	141	21.510	7.34	136
Sardegna	4.993	7.32	136	4.784	7.01	142	4.640	6.80	147
REGNO	230.143	8.09	124	196.738	6.91	145	213.096	7.49	133

(1) Censimento 1881.

I matrimoni conclusi dal 1862 al 1881 sono rappresentati dalle cifre seguenti:

Tavola V.

ANNI	NUMERO DEI MATRIMONI																
	Piemonte	Liguria	Lombardia a)	Veneto a)	Emilia	Umbria	Marche	Toscana	Roma	Abruzzi e Molise	Campania	Puglie	Basilicata	Calabrie	Sicilia	Sardegna	REGNO
1862	22 556	6 051	25 190	15 317	3 113	5 814	16 762	10 050	20 846	11 763	4 410	10 209	19 921	4 865	176 897
1863	24 031	7 384	27 236	20 550	15 087	3 295	6 268	17 430	11 270	22 912	10 861	4 940	9 265	15 468	5 228	201 225
1864	24 149	7 311	26 703	19 947	14 904	3 674	6 284	16 304	10 394	21 656	10 732	4 684	9 304	17 252	5 461	198 759
1865	28 942	9 105	30 604	20 460	16 612	3 650	6 685	20 038	11 950	24 379	13 122	5 236	11 573	17 771	6 331	226 458
1866	17 605	3 872	19 620	19 887	9 242	2 676	3 374	9 385	8 388	16 099	9 579	4 126	6 995	8 954	2 222	142 024
1867	20 105	5 714	25 400	22 309	10 978	2 655	3 838	11 832	9 430	19 110	11 372	4 765	8 537	11 216	3 197	170 456
1868	21 617	5 829	28 789	22 324	12 987	2 592	3 593	12 387	9 972	18 873	12 772	4 642	6 922	16 057	3 387	182 743
1869	22 724	5 993	29 125	22 477	13 486	2 974	4 142	14 097	10 822	23 457	13 968	4 814	10 660	22 411	4 137	205 287
1870	22 806	5 820	27 756	20 919	13 577	2 670	3 927	13 917	9 580	20 942	10 422	3 886	8 589	19 939	4 236	188 986
1871	22 904	6 292	27 750	20 262	12 516	2 671	3 886	14 350	9 106	21 544	11 656	4 315	9 826	21 697	4 064	192 839
1872	24 091	6 530	29 356	17 984	13 087	2 959	4 813	14 662	2 516	10 189	22 479	12 405	4 995	9 287	22 607	4 401	202 361
1873	23 062	6 571	29 759	20 792	14 761	3 171	5 648	15 311	3 164	11 807	23 840	12 693	5 177	11 034	23 309	4 807	214 906
1874	23 835	6 473	28 752	20 276	15 099	3 098	5 768	15 464	3 811	10 854	22 576	11 224	4 736	9 433	21 075	5 523	207 997
1875	25 666	6 842	30 744	22 717	16 008	4 168	7 290	17 399	4 552	12 193	25 020	14 145	5 002	10 927	22 595	5 218	230 486
1876	25 308	6 601	31 002	20 065	16 747	4 002	6 791	17 849	4 702	11 522	25 024	13 507	5 300	10 443	22 065	4 525	225 453
1877	22 700	6 206	27 587	18 786	14 994	3 262	6 984	15 552	5 143	12 002	24 559	14 206	5 564	10 778	22 191	4 458	214 972
1878	23 919	5 817	27 104	18 023	13 322	3 063	6 685	13 721	5 063	11 569	20 840	12 086	4 945	8 318	21 015	4 395	199 885
1879	24 068	6 119	27 980	18 454	15 775	3 893	7 333	15 708	5 305	11 469	21 841	14 547	4 791	9 663	21 510	4 640	213 096
1880	22 639	5 854	25 922	16 556	13 910	3 193	6 606	14 415	5 134	10 039	21 390	12 480	4 556	8 545	20 715	4 784	196 738
1881	23 615	6 333	27 729	18 400	14 945	4 169	7 473	17 055	7 016	13 105	26 087	16 202	5 436	11 497	26 088	4 993	230 143

Sono note le cause che nel 1866 fecero diminuire straordinariamente il numero dei matrimoni. L'attuazione della disposizione del Codice civile, andata in vigore col 1° gennaio di quell'anno, che creava i sindaci ufficiali dello stato civile, non

a) Notiamo che nella compilazione di questo prospetto e dei successivi si potè comprendere nel movimento dello stato civile della Lombardia l'intera provincia di Mantova a cominciare dal 1873, quantunque fino al 1866 la maggior parte di essa fosse soggetta all'Austria, unitamente al Veneto.

potè avvenire senza perturbare in qualche misura la regolarità della serie dei matrimoni, atteso il pregiudizio religioso.

È evidente infatti che non poche coppie maritali, per evitare di conchiudere il matrimonio innanzi all'autorità civile, ne anticiparono la celebrazione negli ultimi mesi del 1865, e il numero dell'anno successivo rimase alleggerito di altrettanti matrimoni.

Negli anni seguenti però il numero dei matrimoni andò gradatamente crescendo, a misura che la innovazione entrava nelle abitudini delle popolazioni e se, in media, prima del 1866 si contrattavano ogni anno da 8 a 9 matrimoni per 1000 abitanti, siamo lieti di constatare che tale proporzione si è quasi raggiunta nel 1881, come può vedersi dalla tavola IV.

Fecondità dei Matrimoni.

Non potendosi determinare per via diretta la media fecondità dei matrimoni, si suole ricorrere ad un metodo approssimativo per determinare quanti figli nascono in media da un matrimonio, senza potere eliminare dal computo i matrimoni infcondi. Questo metodo consiste nel dividere il numero delle nascite legittime di un anno, compresi i nati-morti per quello dei matrimoni conchiusi nell'anno stesso. Ma questo metodo si fonde sulla doppia ipotesi: 1°, che il numero dei matrimoni sia ogni anno il medesimo, e sempre egualmente assortito rispetto alle età degli sposi; 2°, che la fecondità dei matrimoni si mantenga costante per ciascun grado della loro durata, pur essendo diversa da un grado all'altro di età dei coniugi. Infatti i figli legittimi nati in un dato anno sono prodotti da coppie maritali formate, parte nello stesso anno, parte nell'anno precedente, parte due anni prima, tre anni prima, quattro anni prima, ecc., e risalendo così fino al numero di anni a cui può estendersi la fecondità della donna. Ora si suppone che l'insieme dei fatti simultanei avvenuti nelle condizioni più diverse, rappresenti la storia di una intera generazione; si suppone, cioè, che il totale numero dei figli nati nel volgere di un anno dalle coppie differenti per combinazioni di età fra i coniugi, e per il numero di anni per cui ha già durato il matrimonio, rappresenti il numero dei figli che darà una schiera di matrimoni conchiusi in un anno fino alla loro dissoluzione. Tali ipotesi, occorre appena avvertirlo, non si avverano mai tranne per lontana approssimazione.

Eccò i quozienti che si trovano dividendo il numero dei nati-vivi e nati-morti legittimi per quello dei matrimoni contratti, nell'insieme del Regno e nelle singole regioni.

Tavola VI.

COMPARTIMENTI	Rapporto fra il numero dei matrimoni conclusi e quello delle nascite legittime									
	1872	1873	1874	1875	1876	1877	1878	1879	1880	1881
Piemonte	4.28	4.23	4.09	4.21	4.36	4.64	4.48	4.55	4.56	4.70
Liguria	4.33	4.14	4.30	4.36	4.64	4.60	4.94	4.85	4.56	4.69
Lombardia	4.46	4.30	4.35	4.44	4.62	4.89	5.11	4.96	4.98	5.06
Veneto	5.60	4.64	4.48	4.59	5.59	5.10	5.42	5.52	5.17	5.49
Emilia	5.22	4.51	4.15	4.35	4.46	4.50	4.87	4.51	4.40	4.72
Umbria	5.54	4.75	4.91	3.80	4.12	4.69	4.82	4.13	4.24	4.18
Marche	5.46	4.79	4.29	3.61	4.26	3.97	4.21	4.00	4.10	4.18
Toscana	5.07	4.64	4.57	4.39	4.34	4.67	4.98	4.78	4.40	4.52
Roma	11.18	8.23	6.64	5.70	5.47	4.75	4.77	4.66	4.26	3.63
Abruzzi e Molise	4.50	4.06	4.09	3.87	4.30	4.17	4.10	4.56	4.31	3.98
Campania	4.67	4.12	4.13	4.15	4.32	4.37	4.77	4.92	4.46	4.16
Puglie	4.83	4.41	4.64	4.16	4.66	4.14	5.10	4.36	5.02	4.14
Basilicata	4.25	3.90	3.94	4.08	3.95	3.94	4.33	4.59	4.34	4.14
Calabrie	4.71	3.83	4.34	3.81	4.37	4.15	4.85	4.47	4.56	3.85
Sicilia	4.46	4.21	4.50	4.54	4.86	4.74	4.93	5.01	4.85	4.30
Sardegna	5.30	4.76	4.16	4.43	5.18	5.16	5.01	4.86	4.53	4.55
RENO	4.83	4.38	4.36	4.30	4.60	4.57	4.84	4.76	4.65	4.49

Riguardo alla fecondità dei matrimoni, abbiamo allestito anche le tre tabelle che seguono sull'esempio degli studi demografici pubblicati dal Dott. Bertillon, fondando i calcoli sull'ipotesi che l'uomo in generale conservi la sua potenza virile fino all'età di 65 anni e la donna sia atta al concepimento finchè non abbia oltrepassato l'età di 50 anni.

Classificazione degli sposi per età — Matrimoni conclusi nel decennio 1872-81.

(Media annuale)

Tavola VII.

ETÀ degli UOMINI	ETÀ DELLE DONNE														TOTALE degli UOMINI	
	DONNE ATTE AL CONCEPIMENTO							DONNE non più atte al concepimento								
	15 a 20 anni	20 a 25 anni	25 a 30 anni	30 a 35 anni	35 a 40 anni	40 a 45 anni	45 a 50 anni	TOTALE	50 a 55 anni	55 a 60 anni	60 a 65 anni	65 a 70 anni	70 anni in su	TOTALE		
Domini atti alla pro- creazione.	a)															
Da 18 a 20 anni	1 013	908	203	51	14	6	2	2 197	1	1		2 198
» 20 » 25 »	15 764	30 253	7 214	1 472	422	147	48	55 320	16	7	3	1	1	28		55 348
» 25 » 30 »	14 408	40 114	18 586	4 170	1 216	427	148	79 069	45	17	7	3	2	74		79 143
» 30 » 35 »	4 060	15 159	11 190	4 871	1 490	538	190	37 498	67	21	8	3	1	100		37 598
» 35 » 40 »	1 022	4 657	5 112	3 277	1 673	649	250	16 640	84	27	10	4	1	126		16 766
» 40 » 45 »	265	1 513	2 279	2 132	1 424	804	341	8 758	122	44	13	5	2	186		8 944
» 45 » 50 »	91	555	1 001	1 200	1 033	738	449	5 067	188	73	22	7	2	292		5 359
» 50 » 55 »	46	226	439	614	663	616	475	3 079	283	113	44	12	3	455		3 534
» 55 » 60 »	22	107	184	274	337	368	341	1 633	258	159	66	21	7	511		2 144
» 60 » 65 »	15	55	90	128	164	202	207	861	201	140	85	27	7	460		1 321
TOTALE . .	36 706	93 547	46 298	18 189	8 436	4 495	2 451	210 122	1 265	601	258	83	26	2233		212 355
Domini non più atti alla procreazione																
Da 65 a 70 anni	6	31	44	61	74	101	109	426	122	100	72	36	10	340		766
70 anni in su	7	21	24	33	42	50	61	238	73	63	54	36	19	245		483
TOTALE . .	13	52	68	94	116	151	170	664	195	163	126	72	29	585		1 249
TOTALE DELLE DONNE.	36 719	93 599	46 366	18 283	8 552	4 646	2 621	210 786	1 460	764	384	155	55	2818		213 604

a) In questa cifra sono comprese anche le donne che si sono maritate in età inferiore a 15 anni per dispensa di età, le quali del resto sono annualmente qualche diecina.

Per 1000 matrimoni contratti nel periodo 1872-81

(Media annuale)

Tavola VII bis.

MATRIMONI PRESUMIBILMENTE FECONDI	MATRIMONI PRESUMIBILMENTE INFECONDI			
	TOTALE	Fra uomini atti alla procreazione e donne non più atte al concepimento	Fra donne atte al concepimento e uomini non più atti alla procreazione	Fra uomini non più atti alla procreazione e donne non più atte al concepimento
983.70	16.30	10.45	3.11	2.74

Per 1000 uomini e rispettivamente per 1000 donne di ogni categoria di età
che contrassero matrimonio nel periodo 1872-81:

(Media annuale)

Tavola VII ter.

CATEGORIE DI ETÀ DEGLI SPOSI	UOMINI		DONNE	
	che contrassero matrimoni presumibilmente fecondi	che contrassero matrimoni presumibilmente infecondi	che contrassero matrimoni presumibilmente fecondi	che contrassero matrimoni presumibilmente infecondi
Sotto 20 anni	999.54	0.46	999.65	0.35
Da 20 a 25 »	999.49	0.51	999.44	0.56
» 25 » 30 »	999.06	0.94	998.53	1.47
» 30 » 35 »	997.34	2.66	994.86	5.14
» 35 » 40 »	992.48	7.52	986.44	13.56
» 40 » 45 »	979.20	20.80	967.50	32.50
» 45 » 50 »	945.51	54.49	935.14	64.86
» 50 » 55 »	871.25	128.75	1000.00
» 55 » 60 »	761.66	238.34	1000.00
» 60 » 65 »	651.78	348.22	1000.00
» 65 » 70 »	1000.00	1000.00
» 70 anni in su	1000.00	1000.00

Matrimoni classificati secondo lo stato civile degli sposi.

Nei seguenti prospetti sono classificati i matrimoni contratti negli ultimi due anni, secondo le combinazioni di stato civile degli sposi, per le singole regioni e per tutto il Regno.

Tavola VIII.

COMPARTIMENTI	NUMERO DEI MATRIMONI CONTRATTI NELL' ANNO 1881								
	TOTALE	EFFETTIVO				PROPORZIONE PER 100			
		Tra Celibi e		Tra Vedovi e		Tra Celibi e		Tra Vedovi e	
		Nubili	Vedove	Nubili	Vedove	Nubili	Vedove	Nubili	Vedove
Piemonte	23 615	19 768	672	2 357	818	83.71	2.85	9.98	3.46
Liguria	6 333	5 416	181	606	130	85.52	2.86	9.57	2.05
Lombardia	27 729	23 332	803	2 606	988	84.14	2.90	9.40	3.56
Veneto	18 400	16 024	379	1 397	600	87.09	2.06	7.59	3.26
Emilia	14 945	12 968	261	1 251	465	86.77	1.75	8.37	3.11
Umbria	4 169	3 687	120	301	61	88.44	2.88	7.22	1.46
Marche	7 473	6 659	110	617	87	89.11	1.47	8.26	1.16
Toscana	17 055	14 695	380	1 532	448	86.16	2.23	8.98	2.63
Roma	7 016	5 939	346	549	182	84.65	4.93	7.83	2.59
Abruzzi e Molise	13 105	10 883	466	1 066	690	83.04	3.56	8.13	5.27
Campania	26 087	21 365	1 333	2 217	1 172	81.90	5.11	8.50	4.49
Puglie	16 202	13 571	741	1 157	733	83.76	4.57	7.14	4.53
Basilicata	5 436	4 385	272	432	347	80.67	5.00	7.95	6.38
Calabria	11 497	9 577	617	904	399	83.80	5.37	7.86	3.47
Sicilia	26 088	21 894	1 287	2 020	887	83.92	4.94	7.74	3.40
Sardegna	4 993	4 042	207	527	217	80.95	4.15	10.55	4.35
REGNO	230 143	194 205	8 175	19 539	8 224	84.38	3.55	8.49	3.58

Segue Tavola VIII.

COMPARTIMENTI	NUMERO DEI MATRIMONI CONTRATTI NELL'ANNO 1880								
	TOTALE	EFFETTIVO				PROPORZIONE PER 100			
		Tra Celibi		Tra Vedovi		Tra Celibi		Tra Vedovi	
		Nubili	Vedove	Nubili	Vedove	Nubili	Vedove	Nubili	Vedove
Piemonte	22 639	18 830	633	2 413	758	83.17	2.82	10.66	3.35
Liguria	5 854	4 957	163	606	128	84.68	2.78	10.35	2.19
Lombardia	25 922	21 510	770	2 692	950	82.99	2.97	10.38	3.66
Veneto	16 556	14 331	383	1 335	507	86.56	2.31	8.07	3.06
Emilia	13 910	11 986	250	1 195	479	86.16	1.81	8.59	3.44
Umbria	3 193	2 775	96	271	51	86.90	3.01	8.49	1.60
Marche	6 606	5 886	118	507	95	89.10	1.79	7.67	1.44
Toscana	14 415	12 347	387	1 269	412	85.65	2.69	8.80	2.86
Roma	5 134	4 308	238	453	135	83.91	4.64	8.82	2.63
Abruzzi e Molise	10 039	8 231	342	929	537	81.99	3.41	9.25	5.35
Campania	21 390	17 541	977	1 945	926	82.00	4.57	9.10	4.33
Puglie	12 480	10 264	597	1 032	587	82.25	4.78	8.27	4.70
Basilicata	4 556	3 566	256	421	313	78.27	5.62	9.24	6.87
Calabria	8 545	7 031	472	733	309	82.29	5.52	8.58	3.62
Siilia	20 715	17 243	1 027	1 782	663	83.34	4.96	8.60	3.20
Sardegna	4 784	3 883	233	488	180	81.17	4.87	10.20	3.76
REGNO	196 738	164 689	6 947	18 072	7 030	83.71	3.53	9.19	3.57

Facciamo seguire le tavole degli sposi classificati per gruppi quinquennali di età, così per l'anno 1881 come per l'anno precedente e pei due consueti periodi di tempo, dal 1872 al 1880 e dal 1865 al 1871. Non possiamo risalire oltre il 1865, per difetto di dati.

MATRIMONI.

XXI

Anno 1881.

Tavola IX.

ETÀ DEGLI UOMINI	ETÀ DELLE DONNE												TOTALE degli UOMINI
	Sotto 20 anni	20-25 anni	25-30 anni	30-35 anni	35-40 anni	40-45 anni	45-50 anni	50-55 anni	55-60 anni	60-65 anni	65-70 anni	70 anni in su	
Sotto 20 anni. . . .	1 108	984	195	42	9	5	2	1	2 296
Da 20 a 25 »	17 263	34 586	8 014	1 594	467	157	58	11	6	6	1	62 163
» 25 » 30 »	15 463	43 802	19 234	4 255	1 337	512	167	44	22	8	4	1	84 849
» 30 » 35 »	4 093	15 494	11 689	5 047	1 548	608	212	81	22	9	1	2	38 806
» 35 » 40 »	1 051	4 923	5 381	3 589	1 968	729	271	102	28	12	1	2	18 057
» 40 » 45 »	276	1 575	2 384	2 210	1 624	865	411	152	45	13	2	2	9 559
» 45 » 50 »	80	568	987	1 184	1 150	819	529	181	91	29	12	4	5 634
» 50 » 55 »	45	222	411	555	612	664	479	321	136	50	13	3	3 511
» 55 » 60 »	17	116	204	293	415	426	383	284	190	92	29	5	2 454
» 60 » 65 »	16	67	84	140	194	239	208	230	184	107	36	6	1 511
» 65 » 70 »	6	32	44	46	62	97	111	112	108	88	45	8	759
» 70 anni in su . . .	7	23	21	38	44	54	70	74	84	57	48	24	544
TOTALE DELLE DONNE	39 425	102 342	48 648	18 993	9 430	5 175	2 901	1 593	916	471	191	58	230 143

Anno 1880.

Segue Tavola IX.

ETÀ DEGLI UOMINI	ETÀ DELLE DONNE												TOTALE degli UOMINI
	Sotto 20 anni	20-25 anni	25-30 anni	30-35 anni	35-40 anni	40-45 anni	45-50 anni	50-55 anni	55-60 anni	60-65 anni	65-70 anni	70 anni in su	
Sotto 20 anni. . . .	881	784	151	50	11	4	3	1 884
Da 20 a 25 »	15 186	29 092	6 494	1 306	395	124	51	14	9	1	3	52 675
» 25 » 30 »	13 326	37 213	16 471	3 719	1 132	372	135	37	15	8	1	72 429
» 30 » 35 »	3 579	13 189	9 383	4 229	1 377	508	166	56	19	7	3	32 516
» 35 » 40 »	902	4 561	4 813	2 981	1 654	675	252	94	34	8	5	15 979
» 40 » 45 »	234	1 372	2 111	2 005	1 403	757	329	108	41	13	6	2	8 381
» 45 » 50 »	85	470	881	1 051	1 015	734	440	175	78	25	7	1	4 962
» 50 » 55 »	45	195	408	519	617	527	474	295	105	47	8	6	3 246
» 55 » 60 »	25	95	181	264	311	389	336	269	175	75	22	9	2 151
» 60 » 65 »	3	73	96	114	164	192	204	190	148	98	28	7	1 317
» 65 » 70 »	6	31	40	63	69	99	87	102	102	70	26	10	705
» 70 anni in su . . .	4	10	18	40	56	59	65	73	68	53	31	16	493
TOTALE DELLE DONNE	34 276	87 085	41 047	16 341	8 204	4 440	2 542	1 413	794	405	139	52	196 738

a) Compreso un matrimonio fra celibe e divorziata.

Novennio 1872-80.

Segue Tavola IX.

ETÀ DEGLI UOMINI	ETÀ DELLE DONNE												TOTALE degli UOMINI
	Sotto 20 anni	20-25 anni	25-30 anni	30-35 anni	35-40 anni	40-45 anni	45-50 anni	50-55 anni	55-60 anni	60-65 anni	65-70 anni	70 anni in su	
Sotto 20 anni.	9 019	8 148	1 831	466	129	52	14	5	1	3	2	19 670
Da 20 a 25.	140 379	267 945	64 126	13 129	3 756	1 309	419	154	63	21	11	13	491 251
» 25 » 30.	128 613	357 336	166 626	37 449	10 821	3 753	1 319	411	152	62	23	19	706 584
» 30 » 35.	36 511	136 096	100 213	43 661	13 350	4 774	1 689	590	185	68	33	11	337 181
» 35 » 40.	9 169	41 650	45 743	29 180	14 762	5 760	2 226	739	241	88	35	10	149 603
» 40 » 45.	2 371	13 553	20 404	19 110	12 619	7 177	3 003	1 070	401	115	47	14	79 884
» 45 » 50.	834	4 977	9 025	10 816	9 182	6 561	3 962	1 696	637	192	58	14	47 954
» 50 » 55.	411	2 037	3 976	5 586	6 015	5 499	4 276	2 507	994	393	106	28	31 828
» 55 » 60.	202	956	1 634	2 446	2 956	3 257	3 026	2 292	1 398	574	178	59	18 978
» 60 » 65.	130	478	831	1 134	1 450	1 785	1 860	1 782	1 214	743	237	62	11 696
» 65 » 70.	59	282	397	569	676	912	979	1 106	887	629	312	90	6 898
» 70 anni in su. . . .	62	186	216	295	379	449	538	656	549	480	313	170	4 293
TOTALE DELLE DONNE.	327 760	833 644	415 012	163 841	76 095	41 288	23 311	13 008	6 722	3 368	1 355	490	1 905 894

Settennio 1865-71 a).

Segue Tavola IX.

ETÀ DEGLI UOMINI	ETÀ DELLE DONNE												TOTALE degli UOMINI
	Sotto 20 anni	20-25 anni	25-30 anni	30-35 anni	35-40 anni	40-45 anni	45-50 anni	50-55 anni	55-60 anni	60-65 anni	65-70 anni	70 anni in su	
Sotto 20 anni.	6 503	5 784	1 335	349	87	36	12	3	8	4	1	5	14 127
Da 20 a 25.	78 843	160 006	39 241	7 716	2 212	803	312	74	35	11	3	8	289 264
» 25 » 30.	84 278	237 193	112 205	24 469	7 171	2 530	909	239	83	36	19	9	469 141
» 30 » 35.	27 358	101 977	71 325	28 208	8 675	3 357	1 186	320	106	45	21	13	242 591
» 35 » 40.	7 137	31 713	32 332	18 599	9 085	3 778	1 452	428	129	58	13	4	104 778
» 40 » 45.	2 188	11 447	16 069	13 766	8 573	5 275	2 295	677	257	93	22	11	60 673
» 45 » 50.	793	4 231	7 390	8 040	6 556	4 961	2 992	1 034	353	134	38	8	36 530
» 50 » 55.	322	1 588	2 753	3 880	3 597	3 522	2 666	1 437	577	212	65	26	20 645
» 55 » 60.	173	732	1 308	1 792	1 961	2 362	2 053	1 398	863	370	107	30	13 149
» 60 » 65.	89	424	670	957	1 063	1 351	1 336	1 085	815	510	158	39	8 497
» 65 » 70.	46	189	337	423	500	607	695	611	542	433	183	61	4 627
» 70 anni in su. . . .	30	144	177	229	226	312	330	315	342	309	170	108	2 692
TOTALE DELLE DONNE.	207 760	555 428	285 192	108 428	49 706	28 894	16 238	7 621	4 110	2 215	800	322	1 266 714

Seguono le proporzioni degli sposi e delle spose per gruppi quinquennali di età.

a) Esclusa la provincia di Roma per tutta la durata del periodo, ed esclusi il Veneto e i distretti Mantovani per gli anni 1865 e 1866.

CONIUGI CLASSIFICATI PER ETÀ

ETÀ DEI CONIUGI	CIFRE EFFETTIVE																CIFRE PROPORZIONALI A 100							
	Anno 1881		Anno 1880		Novennio 1872-80		Settennio 1865-71 a)		Anno 1881		Anno 1880		Novennio 1872-80		Setten. 1865-71 a)									
	M.	F.	M.	F.	M.	F.	M.	F.	M.	F.	M.	F.	M.	F.	M.	F.								
Sotto 20 anni	2 296	39 425	1 884	34 276	19 670	327 760	14 127	207 760	1.00	17.13	0.96	17.42	1.03	17.20	1.11	16.40								
Da 20 a 25 »	62 163	102 342	52 675	87 085	491 325	833 644	289 264	555 428	27.01	44.47	26.78	44.26	25.78	43.74	22.83	43.85								
» 25 » 30 »	84 849	48 648	72 429	41 047	706 584	415 012	469 141	285 192	36.87	21.14	36.82	20.86	37.07	21.77	37.02	22.51								
» 30 » 35 »	38 806	18 993	32 516	16 341	337 181	163 841	242 591	108 428	16.85	8.25	16.51	8.31	17.69	8.60	19.15	8.56								
» 35 » 40 »	18 057	9 430	15 979	8 204	149 603	76 095	104 778	49 706	7.84	4.10	8.12	4.17	7.85	3.99	8.27	3.92								
» 40 » 45 »	9 559	5 175	8 381	4 440	79 884	41 288	60 673	28 894	4.15	2.25	4.26	2.26	4.18	2.17	4.77	2.28								
» 45 » 50 »	5 634	2 901	4 962	2 542	47 954	23 311	36 530	16 238	2.45	1.26	2.52	1.29	2.52	1.22	2.96	1.29								
» 50 » 55 »	3 511	1 593	3 246	1 413	31 828	13 008	20 645	7 621	1.52	0.69	1.65	0.72	1.67	0.68	1.62	0.61								
» 55 » 60 »	2 454	916	2 151	794	18 978	6 722	13 149	4 110	1.07	0.40	1.10	0.40	0.99	0.35	1.03	0.32								
» 60 » 65 »	1 511	471	1 317	405	11 696	3 368	8 497	2 215	0.66	0.20	0.67	0.21	0.61	0.18	0.67	0.18								
» 65 » 70 »	759	191	705	139	6 898	1 355	4 627	800	0.32	0.08	0.36	0.07	0.36	0.07	0.36	0.06								
» 70 anni in su	544	58	493	52	4 293	490	2 692	322	0.26	0.03	0.25	0.03	0.25	0.03	0.21	0.02								
TOTALE	230 143	230 143	196 738	196 738	1 905 894	1 905 894	1 266 714	1 266 714	100.00	100.00	100.00	100.00	100.00	100.00	100.00	100.00								

a) Vedasi la nota alla pagina precedente.

Matrimoni classificati secondo i mesi in cui furono contratti.

Classifichiamo i matrimoni secondo i mesi dell'anno in cui furono contratti. Diamo, oltre le cifre effettive, le proporzioni a dodici mila matrimoni, supponendo ciascun mese composto di trentun giorno, cioè accrescendo di una trentesima parte la cifra per ogni mese che abbia soltanto trenta giorni, e ingrandendo la cifra del febbraio, per farla corrispondere anch'essa a un mese di trentun giorni *a*). Con questo artificio di calcolo possiamo rappresentarci la distribuzione proporzionale dei matrimoni.

Tavola XI.

MESI	MATRIMONI PER MESI									
	CIFRE EFFETTIVE					MEDIA MENSILE SU 12 000				
	1881	1880	Novennio 1872-80	Novennio 1863-71 <i>b</i>)	1862 <i>e</i>)	1881	1880	Novenn. 1872-80	Novenn. 1863-71 <i>b</i>)	1862 <i>e</i>)
Gennaio	21 633	21 957	198 929	166 753	16 941	1 100	1 314	1 224	1 140	1 121
Febbraio	32 006	23 164	243 721	245 536	23 436	1 802	1 417	1 641	1 859	1 716
Marzo	16 587	11 035	134 839	91 449	12 201	843	660	830	625	807
Aprile	18 206	18 502	166 307	152 904	11 853	956	1 144	1 058	1 080	810
Maggio	18 335	13 739	141 931	121 644	14 339	932	822	874	832	948
Giugno	15 440	11 790	121 889	112 163	12 788	811	729	775	793	874
Luglio	12 651	9 702	102 719	92 752	9 829	643	582	632	634	650
Agosto	13 719	11 277	116 895	105 269	11 689	698	675	720	720	773
Settembre	16 745	15 273	133 952	122 412	14 598	880	944	884	865	998
Ottobre	20 616	18 396	160 583	145 878	17 979	1 048	1 101	988	998	1 189
Novembre	23 095	22 748	197 165	207 775	21 501	1 213	1 406	1 254	1 468	1 470
Dicembre	21 110	20 155	181 964	144 243	9 743	1 074	1 206	1 120	986	644
ANNO	230 143	196 738	1 905 894	1 708 777	176 897	12 000	12 000	12 000	12 000	12 000

Se aggruppiamo i dati medi del 1881 per stagioni, e disponiamo queste in ordine decrescente del numero dei matrimoni contratti in ciascuna, troviamo:

Inverno	3 985
Autunno	3 126
Primavera	2 762
Estate	2 127

La serie dei matrimoni si può anche studiare separatamente per regioni: diamo perciò, nei prospetti seguenti, per ogni compartimento le cifre effettive e le proporzioni a 12,000, calcolate nell'ipotesi che tutti i mesi fossero di 31 giorni.

a) S' intende che l'aumento per raggiugnere tutti i mesi a 31 giorni, si fa soltanto sulle cifre proporzionali, mentre le cifre effettive sono quali risultano dai documenti originali.

b) Esclusa la provincia di Roma.

c) Esclusi il Veneto, i distretti Mantovani e la provincia di Roma.

MATRIMONI.

XXV

Anno 1881.

Tavola XII.

COMPARTIMENTI	Gennaio	Febbraio	Marzo	Aprile	Maggio	Giugno	Luglio	Agosto	Settembre	Ottobre	Novemb.	Dicembre	TOTALE
Piemonte	2 888	5 421	1 418	2 361	2 118	1 368	1 017	1 054	1 147	1 416	1 925	1 482	23 615
Liguria	461	862	417	649	354	502	414	387	517	630	689	471	6 333
Lombardia	5 988	5 184	1 928	1 664	1 993	1 009	905	961	1 213	1 941	2 816	2 102	27 729
Veneto	1 321	2 742	2 279	1 683	1 645	915	871	861	791	1 053	2 003	2 236	18 400
Emilia	1 114	1 557	1 365	1 282	1 290	1 132	887	872	886	1 175	1 650	1 735	14 945
Umbria	263	507	345	409	328	373	207	293	322	379	369	374	4 169
Marche	472	840	582	631	477	483	368	378	578	1 033	853	778	7 473
Toscana	1 042	2 144	1 465	1 359	1 453	1 372	1 066	1 217	1 259	1 685	1 748	1 245	17 055
Roma	509	882	536	592	662	558	375	432	526	692	592	600	7 016
Abruzzi e Molise	875	1 514	815	774	1 004	1 020	866	883	1 163	1 280	1 298	1 613	13 105
Campania	1 909	2 957	1 827	1 668	2 035	2 033	1 691	1 784	2 071	2 417	2 624	3 071	26 087
Puglie	1 302	1 956	787	1 161	1 474	848	820	1 530	1 625	1 649	1 648	1 402	16 202
Basilicata	420	726	320	414	450	444	254	301	445	586	535	541	5 436
Calabrie	694	1 061	686	797	886	803	845	956	1 149	1 324	1 087	1 209	11 497
Sicilia	2 060	3 205	1 454	2 399	1 763	2 131	1 819	1 470	2 576	2 792	2 730	1 689	26 088
Sardegna	320	448	363	363	403	449	246	340	477	564	518	502	4 993
REGNO	21 633	32 006	16 587	18 206	18 335	15 440	12 651	13 719	16 745	20 616	23 095	21 110	230 143

MATRIMONI — Proporzioni a 12,000.

Piemonte	1 419	2 949	697	1 199	1 041	695	499	518	582	696	977	728	12 000
Liguria	851	1 762	769	1 238	653	958	764	714	985	1 162	1 275	869	12 000
Lombardia	2 518	2 416	812	724	839	439	381	404	527	817	1 238	885	12 000
Veneto	840	1 930	1 449	1 106	1 046	602	554	547	519	669	1 316	1 422	12 000
Emilia	875	1 355	1 072	1 041	1 013	919	697	685	719	922	1 339	1 363	12 000
Umbria	739	1 576	969	1 188	921	1 082	581	823	936	1 064	1 070	1 051	12 000
Marche	741	1 459	913	1 023	749	783	578	593	937	1 621	1 382	1 221	12 000
Toscana	716	1 629	1 006	964	998	974	732	836	893	1 157	1 240	855	12 000
Roma	850	1 628	895	1 022	1 106	964	626	722	907	1 156	1 022	1 102	12 000
Abruzzi e Molise	783	1 501	729	716	898	943	775	790	1 075	1 145	1 201	1 444	12 000
Campania	1 100	1 802	843	957	932	811	643	698	880	1 048	1 213	1 073	12 000
Puglie	942	1 567	569	868	1 066	634	593	1 107	1 215	1 193	1 232	1 074	12 000
Basilicata	904	1 730	639	921	968	988	547	648	990	1 261	1 190	1 164	12 000
Calabrie	709	1 201	701	842	906	848	864	977	1 213	1 354	1 149	1 236	12 000
Sicilia	924	1 591	652	1 112	791	988	816	659	1 194	1 252	1 264	757	12 000
Sardegna	753	1 167	854	882	948	1 092	578	800	1 160	1 327	1 258	1 181	12 000
REGNO	1 100	1 802	843	957	932	811	643	698	880	1 048	1 213	1 073	12 000

Anno 1880.

Segue Tavola XII.

COMPARTIMENTI	Gennaio	Febbraio	Marzo	Aprile	Maggio	Giugno	Luglio	Agosto	Settembre	Ottobre	Novemb.	Dicemb.	TOTALE
Piemonte	3 922	3 239	1 295	3 037	1 847	1 296	910	1 044	1 190	1 339	1 998	1 522	22 639
Liguria	508	624	270	715	324	458	440	373	451	568	683	440	5 854
Lombardia	5 627	4 130	1 143	2 335	1 469	900	794	941	1 199	2 051	3 059	2 274	25 922
Veneto	1 447	2 660	1 301	1 581	1 160	830	703	769	769	980	2 129	2 227	16 556
Emilia	1 151	1 317	1 004	1 348	1 201	1 214	624	745	848	1 088	1 681	1 689	13 910
Umbria	269	335	199	358	220	281	126	187	227	298	381	312	3 193
Marche	508	639	377	686	413	381	251	341	492	861	902	755	6 606
Toscana	1 092	1 679	855	1 411	1 034	1 108	855	922	1 117	1 424	1 715	1 203	14 415
Roma	409	594	321	559	411	322	298	320	399	526	467	508	5 134
Abruzzi e Molise	743	866	485	727	664	637	564	689	998	1 042	1 196	1 428	10 039
Campania	1 704	1 831	1 259	1 482	1 664	1 464	1 330	1 410	1 850	2 109	2 463	2 824	21 390
Puglie	1 291	1 020	524	1 004	935	496	535	1 121	1 487	1 430	1 435	1 202	12 480
Basilicata	391	454	218	368	290	306	193	222	453	572	542	547	4 556
Calabria	660	727	494	582	582	441	505	691	881	944	989	1 049	8 545
Sicilia	1 938	1 671	963	1 910	1 157	1 301	1 297	1 213	2 439	2 615	2 581	1 630	20 715
Sardegna	297	378	327	399	368	355	277	289	473	549	527	545	4 784
REGNO	21 957	22 164	11 035	18 502	13 739	11 790	9 702	11 277	15 273	18 396	22 748	20 155	196 738

MATRIMONI — Proporzioni a 12,000.

Piemonte	2 037	1 798	672	1 629	659	695	472	543	638	695	1 072	790	12 000
Liguria	1 021	1 339	543	1 478	651	951	885	750	937	1 142	1 418	885	12 000
Lombardia	2 553	2 002	519	1 094	666	422	360	427	561	931	1 433	1 032	12 000
Veneto	1 027	2 017	923	1 159	823	608	499	546	563	695	1 560	1 580	12 000
Emilia	975	1 192	850	1 179	1 017	1 062	529	632	742	921	1 471	1 430	12 000
Umbria	990	1 321	733	1 362	810	1 068	464	689	865	1 097	1 452	1 149	12 000
Marche	906	1 218	672	1 262	736	702	447	608	906	1 535	1 662	1 346	12 000
Toscana	891	1 463	698	1 190	844	933	698	752	942	1 161	1 446	982	12 000
Roma	938	1 455	737	1 324	943	762	684	734	945	1 207	1 106	1 165	12 000
Abruzzi e Molise	873	1 085	570	882	730	773	663	809	1 212	1 224	1 451	1 678	12 000
Campania	940	1 079	694	844	918	834	733	778	1 054	1 163	1 405	1 558	12 000
Puglie	1 220	1 030	495	980	884	484	506	1 060	1 452	1 352	1 401	1 136	12 000
Basilicata	1 011	1 251	564	983	750	817	499	574	1 210	1 479	1 448	1 414	12 000
Calabria	911	1 073	682	830	804	629	697	954	1 257	1 304	1 410	1 449	12 000
Sicilia	1 102	1 015	548	1 122	658	764	738	690	1 432	1 487	1 517	927	12 000
Sardegna	732	996	806	1 016	907	904	683	713	1 203	1 354	1 342	1 344	12 000
REGNO	13 114	14 117	660	14 144	822	729	582	675	944	1 101	1 406	1 206	12 000

Istruzione elementare degli sposi.

Nella tavola seguente vediamo quanti matrimoni si contraggono fra sposi che sanno scrivere il proprio nome; quanti fra sposi illetterati; quanti colla firma del solo sposo o della sola sposa.

Tavola XIII.

ANNI		ATTI DI MATRIMONIO SOTTOSCRITTI								
		dai due sposi		dal solo sposo		dalla sola sposa		da nessuno degli sposi		
		TOTALE	per 100 matrimoni	TOTALE	per 100 matrimoni	TOTALE	per 100 matrimoni	TOTALE	per 100 matrimoni	
1866	} Esclusi il Veneto, Roma e i distretti Mantovani.	22 395	18.55	25 957	21.49	3 002	2.48	69 398	57.48	
1867		31 376	18.40	36 926	21.66	4 278	2.51	97 876	57.43	
1868	} Esclusa la provincia di Roma.	35 034	19.17	40 053	21.92	4 376	2.39	103 280	56.52	
1869		36 923	17.99	43 116	21.00	5 243	2.55	120 005	58.46	
1870		37 394	19.79	40 967	21.68	5 167	2.73	105 458	55.80	
1871		39 514	20.49	42 004	21.78	5 364	2.78	105 957	54.95	
1872		43 980	21.73	44 609	22.05	6 037	2.98	107 735	53.24	
1873		45 489	21.39	47 867	22.13	6 347	2.97	115 203	53.51	
1874		46 984	22.59	47 696	22.93	6 318	3.04	106 999	51.44	
1875		50 856	22.06	54 437	23.62	7 322	3.18	117 871	51.14	
1876		} Il Regno attuale.	53 583	23.76	53 836	23.88	7 407	3.29	110 627	49.07
1877			51 829	24.11	51 830	24.11	6 875	3.20	104 438	48.58
1878	53 052		26.54	49 918	24.97	6 780	3.39	90 135	45.10	
1879	56 271		26.41	54 377	25.51	7 135	3.35	95 313	44.73	
1880	56 049		28.49	50 299	25.57	6 931	3.52	83 459	42.42	
1881		61 526	26.73	57 596	25.03	7 750	3.37	103 271	44.87	

Portiamo l'analisi di questi fatti anche sui singoli compartimenti.

Tavola XIV.

COMPARTIMENTI	NUMERO DEGLI ATTI DI MATRIMONIO SOTTOSCRITTI											
	ANNO 1881				NOVENNIO 1872-80				QUINQUENNIO 1867-71 a)			
	dallo sposo e dalla sposa	dal solo sposo	dalla sola sposa	da nessuno degli sposi	dallo sposo e dalla sposa	dal solo sposo	dalla sola sposa	da nessuno degli sposi	dallo sposo e dalla sposa	dal solo sposo	dalla sola sposa	da nessuno degli sposi
Piemonte	15 262	4 747	1 433	2 173	118 374	54 273	12 864	29 777	45 917	34 726	6 061	23 450
Liguria	3 227	1 491	519	1 096	24 421	14 316	4 494	13 732	9 314	8 053	2 100	10 181
Lombardia	14 956	5 809	1 963	5 001	118 369	56 513	17 974	65 350	49 280	33 329	7 676	48 535
Veneto	5 121	7 092	574	5 613	36 091	65 385	4 230	67 947	16 787	25 910	1 615	63 979
Emilia	3 744	3 948	768	6 485	27 063	32 136	5 275	69 239	9 931	13 221	1 509	38 793
Umbria	777	1 252	198	2 004	4 944	8 310	785	16 770	2 186	2 877	354	8 145
Marche	1 246	2 012	191	4 024	8 630	14 087	1 317	33 884	3 000	3 895	377	12 114
Toscana	4 622	5 816	620	5 997	35 105	44 351	4 926	55 699	14 842	19 141	2 081	30 519
Roma	2 052	2 093	179	2 692	12 880	11 048	1 077	14 385
Abruzzi e Molise	1 086	3 647	139	8 233	6 928	25 702	667	68 347	2 557	9 494	212	36 647
Campania	3 790	6 466	395	15 436	27 085	45 812	2 753	132 419	11 614	18 963	881	72 468
Puglie	1 322	3 109	174	11 597	8 414	18 605	924	89 350	3 399	7 778	313	48 700
Basilicata	353	1 052	49	3 982	2 171	6 660	240	35 905	684	2 508	35	19 195
Calabria	592	2 332	42	8 531	4 272	15 111	299	68 746	1 732	6 281	91	36 430
Sicilia	2 811	5 393	438	17 446	18 777	33 551	2 292	142 462	7 491	12 873	725	70 231
Sardegna	565	1 337	130	2 961	4 569	9 509	1 035	27 638	1 507	4 017	308	18 189
REGNO	61 526	57 596	7 750	103 271	458 093	454 869	61 152	931 780	180 241	203 066	21 428	532 576

Tavola XIV. bis

COMPARTIMENTI	NUMERO DEI MATRIMONI PER 100 CONTRATTI											
	ANNO 1881				NOVENNIO 1872-80				QUINQUENNIO 1867-71 a)			
	dallo sposo e dalla sposa	dal solo sposo	dalla sola sposa	da nessuno degli sposi	dallo sposo e dalla sposa	dal solo sposo	dalla sola sposa	da nessuno degli sposi	dallo sposo e dalla sposa	dal solo sposo	dalla sola sposa	da nessuno degli sposi
Piemonte	64.63	20.10	6.07	9.20	54.99	25.21	5.97	13.83	41.68	31.53	5.50	21.29
Liguria	50.96	23.54	8.19	17.31	42.81	25.11	7.88	24.17	31.41	27.16	7.09	34.34
Lombardia	53.91	20.95	7.08	18.03	45.84	21.89	6.96	25.31	35.50	24.01	5.53	34.96
Veneto	27.83	38.54	3.12	30.51	20.73	37.65	2.44	39.13	15.50	23.93	1.49	59.08
Emilia	25.05	26.41	5.14	43.40	20.21	24.03	3.96	51.77	15.62	20.80	2.52	61.06
Umbria	18.64	30.03	3.26	48.07	16.05	26.97	2.55	54.43	16.12	21.21	2.61	60.06
Marche	16.67	26.92	2.56	53.85	14.83	24.32	2.17	58.52	15.47	20.09	1.95	62.49
Toscana	27.10	34.10	3.64	35.16	25.06	31.66	3.52	33.76	22.29	28.75	3.12	45.84
Roma	29.25	29.83	2.55	38.37	32.70	28.05	2.73	36.52
Abruzzi e Molise	8.29	27.82	1.07	62.82	6.82	25.29	0.66	67.23	5.23	19.41	0.43	74.93
Campania	14.53	24.79	1.51	59.17	13.05	21.83	1.33	63.79	11.17	18.25	0.85	69.73
Puglie	8.16	19.19	1.07	71.58	7.18	15.86	0.79	76.17	5.65	12.92	0.52	80.91
Basilicata	6.50	19.35	0.90	73.25	4.82	14.78	0.53	79.87	3.05	11.19	0.15	85.61
Calabria	5.15	20.28	0.37	74.20	4.83	17.09	0.34	77.74	3.89	14.10	0.21	81.80
Sicilia	20.78	20.67	1.67	66.88	9.53	17.02	1.16	72.29	8.19	14.10	0.79	76.92
Sardegna	11.32	26.78	2.60	59.30	10.69	23.24	2.42	64.65	7.92	21.12	1.62	69.34
REGNO	26.73	25.03	3.37	44.87	24.03	23.67	3.21	48.89	19.17	21.59	2.60	56.64

a) Non compresa la provincia di Roma

Le tavole seguenti distinguono pei sedici anni 1866-81 gli sposi e le spose secondo che sapevano, o no, segnare col proprio nome l'atto di matrimonio.

Tavola XV.

A N N I	NUMERO DEGLI SPOSI					
	Che sottoscrissero l'atto di matrimonio			Che non sottoscrissero l'atto di matrimonio		
	TOTALE	Maschi	Femmine	TOTALE	Maschi	Femmine
1866	Esclusi il Veneto, Roma e i distretti Mantovani . . .					
	73 749	48 352	25 397	167 755	72 400	95 355
1867	103 956	68 302	35 654	236 956	102 154	134 802
1868	114 497	75 087	39 410	250 989	107 656	143 333
1869	Esclusa la provincia di Roma					
	122 205	80 039	42 166	288 369	125 248	163 121
1870	120 922	78 361	42 561	257 050	110 625	146 425
1871	126 396	81 518	44 878	259 282	111 321	147 961
1872	138 606	88 589	50 017	266 116	113 772	152 344
1873	145 192	93 356	51 836	284 620	121 550	163 070
1874	147 982	94 680	53 302	268 012	113 317	154 695
1875	163 471	105 293	58 178	297 501	125 193	172 308
1876	168 409	107 419	60 990	282 497	118 034	164 463
1877	Il Regno attuale					
	162 363	103 659	58 704	267 581	111 313	156 268
1878	162 802	102 970	59 832	236 968	96 915	140 053
1879	174 054	110 648	63 406	252 138	102 448	149 690
1880	169 328	106 348	62 980	224 148	90 390	133 758
1881	188 398	119 122	69 276	271 888	111 021	160 867

Cifre effettive.

Proporzioni centesimali.							
1866	Esclusi il Veneto, Roma e i distretti Mantovani . . .						
	30.54	40.04	21.03	69.46	59.96	78.97	
1867	30.49	40.07	20.91	69.51	59.93	79.09	
1868	31.33	41.09	21.57	68.67	58.91	78.43	
1869	Esclusa la provincia di Roma						
	29.76	38.99	20.54	70.24	61.01	79.46	
1870	31.99	41.46	22.52	68.01	58.54	77.48	
1871	32.77	42.27	23.27	67.23	57.73	76.73	
1872	34.25	43.78	24.72	65.75	56.22	75.28	
1873	33.78	43.44	24.12	66.22	56.56	75.88	
1874	35.57	45.52	25.63	64.43	54.48	74.37	
1875	35.46	45.68	25.24	64.54	54.32	74.76	
1876	37.35	47.65	27.05	62.65	52.35	72.95	
1877	Il Regno attuale						
	37.77	48.22	27.31	62.23	51.78	72.69	
1878	40.72	51.51	29.93	59.28	48.49	70.07	
1879	40.84	51.92	29.75	59.16	48.08	70.25	
1880	43.03	54.06	32.01	56.97	45.94	67.99	
1881	40.93	51.76	30.10	59.07	48.24	69.90	

La tavola seguente dà, per ciascuna regione, le cifre degli sposi e delle spose che firmarono l'atto di matrimonio negli anni 1880 e 1881.

Anno 1881.

Tavola XVI.

COMPARTIMENTI	SPOSI che sottoscrissero l'atto di matrimonio				SPOSI che non sottoscrissero l'atto di matrimonio			
	Maschi		Femmine		Maschi		Femmine	
	TOTALE	Per 100	TOTALE	Per 100	TOTALE	Per 100	TOTALE	Per 100
Piemonte	20 009	42.37	16 695	35.85	3 606	7.63	6 920	14.65
Liguria	4 718	37.24	3 746	29.58	1 615	12.75	2 587	20.43
Lombardia	20 765	37.45	16 949	30.50	6 964	12.56	10 810	19.49
Veneto	12 213	33.19	5 695	15.48	6 187	16.81	12 705	34.52
Emilia	7 692	25.73	4 512	15.10	7 253	24.27	10 433	34.90
Umbria	2 029	24.33	913	10.95	2 140	25.67	3 256	39.05
Marche	3 258	21.80	1 437	9.61	4 215	28.20	6 036	40.39
Toscana	10 488	30.60	5 242	15.37	6 617	19.40	11 813	34.63
Roma	4 145	29.54	2 231	15.90	2 871	20.46	4 785	34.10
Abruzzi e Molise	4 733	18.06	1 235	4.67	8 372	31.94	11 880	45.33
Campania	10 256	19.66	4 185	8.02	15 831	30.34	21 902	41.98
Puglie	4 431	13.67	1 436	4.62	11 771	36.33	14 706	45.38
Basilicata	1 405	12.92	402	3.70	4 031	37.08	5 034	46.30
Calabria	2 924	12.71	694	2.76	8 573	37.29	10 863	47.24
Sierra	8 204	15.72	3 249	6.23	17 884	34.28	22 839	43.77
Sardegna	1 902	19.05	695	6.96	3 091	30.95	4 298	43.04
REGNO	119 122	25.88	69 276	15.05	111 021	24.12	166 867	34.95

Anno 1880.

Segue Tavola XVI.

COMPARTIMENTI	SPOSI che sottoscrissero l'atto di matrimonio				SPOSI che non sottoscrissero l'atto di matrimonio			
	Maschi		Femmine		Maschi		Femmine	
	TOTALE	Per 100	TOTALE	Per 100	TOTALE	Per 100	TOTALE	Per 100
Piemonte	19 127	34.49	15 535	68.62	3 512	15.51	7 104	31.38
Liguria	4 384	74.89	3 450	58.93	1 470	25.11	2 404	41.07
Lombardia	19 242	74.23	15 606	60.20	6 680	25.77	10 316	39.80
Veneto	10 825	65.38	4 987	30.12	5 731	34.62	11 569	60.88
Emilia	7 112	25.13	4 046	29.09	6 798	48.87	9 864	70.91
Umbria	1 557	48.76	735	23.02	1 636	51.24	2 458	76.98
Marche	2 871	43.46	1 283	19.42	3 735	56.54	5 323	80.58
Toscana	9 022	62.59	4 857	33.70	5 393	37.41	9 558	66.30
Roma	3 205	62.43	1 862	36.27	1 929	37.57	3 272	63.73
Abruzzi e Molise	3 927	39.12	1 009	10.05	6 112	60.88	9 030	89.95
Campania	8 914	41.67	3 712	17.35	12 476	58.38	17 678	82.65
Puglie	3 599	28.84	1 483	10.26	8 881	71.16	11 197	80.72
Basilicata	1 226	26.91	358	7.86	3 330	73.09	4 198	92.14
Calabria	2 422	28.34	537	6.28	6 123	71.66	8 008	93.72
Sierra	7 084	34.20	2 904	14.02	13 631	65.80	17 811	85.98
Sardegna	1 831	38.27	816	17.06	2 953	61.73	3 968	82.94
REGNO	106 348	54.06	62 980	32.01	90 390	45.94	133 758	67.99

Nel seguente prospetto. sono disposte le provincie e i compartimenti del Regno secondo l'ordine crescente del numero degli sposi analfabeti per 100 sposi nel 1881, senza distinzione di sesso.

A. — Provincie.

Tavola XVII.

N.º d'ordine	PROVINCIE	ANALFABETI su 100 sposi										N.º d'ordine	PROVINCIE	ANALFABETI su 100 sposi									
		1881	1880	1879	1878	1877	1876	1875	1874	1873	1872			1881	1880	1879	1878	1877	1876	1875	1874	1873	1872
1	Torino	15	16	17	17	20	20	23	24	25	26	36	Napoli	61	61	62	63	64	66	67	66	67	65
2	Sondrio	15	17	20	21	24	27	27	30	29	31	37	Siena	63	60	62	65	66	70	69	69	67	69
3	Novara	22	24	25	25	27	26	31	34	35	35	38	Ancona	63	65	66	67	68	69	64	69	67	67
4	Bergamo	23	26	27	27	28	28	29	29	33	34	39	Perugia	65	64	67	67	69	70	72	71	72	72
5	Como	24	24	25	26	28	31	33	34	35	38	40	Aquila(Abruzzi)	67	66	68	69	72	74	75	77	76	75
6	Alessandria . .	25	29	28	28	31	34	36	36	38	40	41	Ravenna	67	69	67	69	71	75	75	73	71	72
7	Cuneo	29	31	34	35	36	38	40	39	42	43	42	Arezzo	68	63	66	67	70	71	71	70	71	70
8	Porto Maurizio	30	30	33	32	34	35	39	41	41	45	43	Palermo	68	65	70	71	73	73	75	75	78	79
9	Brescia	31	31	33	35	35	36	39	38	40	40	44	Pesaro e Urbino	69	69	70	70	72	74	77	77	75	75
10	Milano	33	34	37	38	39	42	44	46	46	48	45	Forlì	69	68	70	68	74	72	74	76	72	71
11	Genova	34	34	37	36	39	41	44	44	48	48	46	Macerata	70	67	69	71	70	72	76	73	73	73
12	Livorno	34	35	36	35	38	41	43	42	42	41	47	Sassari	71	69	71	71	72	76	78	78	74	74
13	Belluno	34	36	36	41	44	45	49	49	56	53	48	Ascoli Piceno .	75	75	76	78	79	80	78	76	78	79
14	Pavia	35	36	38	39	40	43	45	48	50	51	49	Caserta	75	74	75	75	78	75	80	80	81	82
15	Cremona	41	40	45	45	46	50	53	51	56	56	50	Cagliari	76	74	76	76	79	78	81	82	80	82
16	Verona	46	49	49	51	53	55	56	57	60	59	51	Salerno	76	75	77	79	80	82	82	83	84	84
17	Vicenza	49	49	52	53	57	58	61	62	63	62	52	Messina	78	75	78	79	80	83	82	82	82	83
18	Mantova	49	49	52	53	56	59	58	61	63	61	53	Lecce	80	78	82	81	83	83	85	83	86	85
19	Udine	50	50	53	55	56	57	58	60	61	62	54	Benevento . . .	80	77	80	84	82	84	85	85	86	85
20	Lucca	50	49	52	52	54	56	57	58	58	58	55	Campobasso . .	80	78	79	81	82	83	85	85	86	85
21	Firenze	51	49	52	51	53	55	58	55	56	55	56	Chieti	80	79	80	81	83	84	84	85	86	86
22	Bologna	54	55	57	57	62	63	65	64	67	64	57	Trapani	80	79	81	82	81	84	86	85	88	88
23	Treviso	55	54	56	56	61	61	64	65	66	66	58	Catania	81	79	81	80	84	84	85	85	87	87
24	Roma	55	51	52	54	54	54	55	51	45	45	59	Teramo	81	78	82	84	81	84	84	83	86	85
25	Grosseto	55	54	54	56	57	60	62	61	60	62	60	Avellino	81	78	79	82	83	82	85	85	86	86
26	Pisa	56	54	56	57	59	61	62	60	58	61	61	Foggia	82	79	81	80	83	83	85	86	86	86
27	Rovigo	56	61	61	61	64	67	67	72	70	72	62	Catanzaro . . .	82	80	82	82	85	85	87	87	88	86
28	Modena	56	57	58	58	61	64	65	68	68	64	63	Caltanissetta .	82	81	82	83	85	85	87	89	90	89
29	Massa e Carrara	58	57	58	57	61	64	68	64	65	67	64	Siracusa	83	81	82	84	85	87	89	87	87	87
30	Venezia	58	57	61	60	60	59	63	61	63	60	65	Potenza	83	83	84	86	87	88	88	90	90	91
31	Parma	58	59	61	60	65	66	69	69	71	68	66	Bari delle Puglie	84	83	85	84	87	87	88	87	90	89
32	Piacenza	58	58	61	62	63	68	70	71	72	70	67	Girgenti	84	81	82	85	79	85	87	89	90	91
33	Padova	58	59	62	63	65	68	70	70	71	72	68	Reggio di Cal.	85	82	85	83	85	85	88	86	89	88
34	Ferrara	59	61	66	64	68	70	70	71	72	73	69	Cosenza	86	85	86	86	89	89	90	89	90	90
35	Reggio nell'Em.	60	60	63	62	63	65	69	68	70	67		REGNO.	59	57	59	59	62	63	65	64	66	66

B. — Compartimenti.

Segue Tavola XVII.

Numero d'ordine	COMPARTIMENTI	ANALFABETI SU 100 SPOSI									
		1881	1880	1879	1878	1877	1876	1875	1874	1873	1872
1	Piemonte.	22	24	25	26	28	25	32	33	34	35
2	Lombardia	33	33	35	36	37	40	42	43	45	46
3	Liguria	33	33	37	35	38	40	43	43	41	48
4	Veneto.	51	52	54	56	58	59	62	62	64	64
5	Toscana	54	52	55	54	57	59	61	59	59	59
6	Roma	55	51	52	54	54	54	55	51	45	45
7	Emilia.	59	60	62	61	65	67	69	69	70	68
8	Umbria	65	64	67	65	69	70	72	71	72	72
9	Marche.	69	69	70	71	72	73	73	73	73	73
10	Campania	72	71	72	73	75	75	77	78	79	78
11	Sardegna.	74	72	74	74	77	77	80	80	79	79
12	Abruzzi e Molise.	77	75	77	79	80	81	82	82	83	83
13	Sicilia	78	76	78	79	80	82	83	84	85	85
14	Puglie	82	80	83	82	84	85	86	85	87	87
15	Basilicata	83	83	84	86	87	89	88	90	90	91
16	Calabria	85	83	84	84	86	87	88	87	89	88
	REGNO . . .	59	57	59	59	62	63	65	64	66	66

Matrimoni tra consanguinei e tra affini.

Come si disse nelle precedenti Relazioni, la ricerca del numero dei matrimoni tra consanguinei e tra affini cominciò nella nostra statistica coll'anno 1868. Essa enumera i matrimoni tra zii e nipoti, tra zie e nipoti e quelli tra cugini germani. Finchè si tratta di matrimoni tra cognati e di matrimoni tra zio e nipote e tra

zia e nipote, gli elementi per questa statistica si trovano presso i Municipi negli atti di stato civile, i quali devono menzionare la licenza ottenuta, a norma del codice civile *a*); ma non è egualmente facile avere notizie di tutti i matrimoni tra cugini. Possiamo ritenere che gli ufficiali di stato civile, dovendosi accertare che non ci sia impedimento per ragione di parentela, al matrimonio chiesto, cercheranno di sapere se non vi siano relazioni di consanguineità fra gli sposi; ma dubitiamo che si prenda nota speciale nei registri di tutti i casi di matrimoni fra cugini. E infatti, mentre in alcune regioni codesta indagine sembra procedere in modo abbastanza esatto, in altre troviamo questo risultato così poco verosimile, che i matrimoni tra cognati superano talvolta il numero dei matrimoni tra cugini.

Matrimoni tra consanguinei e tra affini.

Tavola XVIII.

ANNI	TRA CONSANGUINEI			Tra cognati	
	Tra zii e nipoti e tra zie e nipoti	Tra cugini	TOTALE		
1868	Esclusa la provincia di Roma	120	1 202	1 322	841
1869		107	1 533	1 640	775
1870		115	1 720	1 835	776
1871		114	1 561	1 675	651
1872	Il Regno attuale.	130	1 270	1 400	717
1873		127	1 315	1 442	798
1874		141	1 425	1 566	803
1875		135	1 372	1 507	910
1876		139	1 524	1 663	924
1877		142	1 388	1 530	892
1878		125	1 308	1 433	878
1879		177	1 519	1 696	980
1880		141	1 460	1 601	894
1881		204	1 438	1 642	911

a) Codice Civile Italiano. Art. 58. « In linea retta il matrimonio è vietato fra tutti gli ascendenti e discendenti legittimi o naturali e gli affini della medesima linea. »

Art. 59. « In linea collaterale il matrimonio è vietato: 1° tra le sorelle e i fratelli legittimi e naturali; 2° tra gli affini nel medesimo grado; 3° tra lo zio e la nipote, la zia ed il nipote. »

PER 1 000 MATRIMONI IN COMPLESSO.

Tavola XVIII bis.

ANNI	TRA CONSANGUINEI			Tra cognati
	Tra zii e nipoti e tra zie e nipoti	Tra cugini	TOTALE	
1868	0.66	6.58	7.24	4.60
1869	0.52	7.47	7.99	3.78
1870	0.61	9.10	9.71	4.11
1871	0.59	8.10	8.69	3.38
1872	0.64	6.28	6.92	3.54
1873	0.59	6.12	6.71	2.71
1874	0.68	6.85	7.53	3.86
1875	0.59	5.95	6.54	3.95
1876	0.62	6.76	7.38	4.10
1877	0.65	6.38	7.03	4.11
1878	0.62	6.47	7.09	4.34
1879	0.83	7.13	7.96	4.60
1880	0.72	7.42	8.14	4.54
1881	0.89	6.24	7.13	3.96

Vediamo la frequenza dei matrimoni tra consanguinei e tra cognati nei singoli compartimenti:

Tavola XIX.

COMPARTIMENTI	MATRIMONI TRA CONSANGUINEI E TRA COGNATI NEL 1881								
	Tra consanguinei				Tra cognati	TOTALE GENERALE	Proporzione dei matrimoni		
	Tra zii e nipoti	Tra zie e nipoti	Tra cugini	TOTALE			Tra consanguinei	Tra cognati	
								per 1 000 matrimoni	
Piemonte	22	2	285	309	133	442	13.08	5.63	
Liguria	17	4	133	154	45	199	24.32	7.10	
Lombardia	32	5	291	328	200	528	11.83	7.21	
Veneto	3	51	54	49	103	2.93	2.66	
Emilia	6	61	67	32	99	4.48	2.14	
Umbria	1	2	3	3	6	0.72	0.72	
Marche	1	2	3	14	17	0.40	1.87	
Toscana	2	41	43	57	100	2.52	3.34	
Roma	29	41	70	6	76	9.98	0.85	
Abruzzi e Molise	1	1	34	36	31	67	2.75	2.36	
Campania	21	1	60	82	87	169	3.14	3.33	
Puglie	6	48	54	67	121	3.33	4.13	
Basilicata	5	5	10	15	0.92	1.85	
Calabrie	5	1	64	70	36	106	6.09	3.13	
Sicilia	34	9	288	331	126	457	12.69	4.83	
Sardegna	1	32	33	15	48	6.61	3.00	
REGNO	181	23	1 438	1 642	911	2 553	7.13	3.96	

Segue Tavola XIX.

COMPARTIMENTI	MATRIMONI TRA CONSANGUINEI E TRA COGNATI NEL 1880							
	Tra consanguinei				Tra cognati	TOTALE GENERALE	PROPORZIONE DEI MATRIMONI	
	Tra zii e nipoti	Tra zie e nipoti	Tra cugini	TOTALE			Tra consanguinei	Tra cognati
							per 1 000 matrimoni	
Piemonte	26	7	300	333	141	474	14.71	6.23
Liguria	23	131	154	33	187	26.31	5.64
Lombardia	12	1	310	323	197	520	12.46	7.60
Veneto	1	65	66	52	118	3.99	3.14
Emilia	4	56	60	36	96	4.31	2.59
Umbria	1	1	7	8	0.31	2.19
Marche	16	16	8	24	2.42	1.61
Toscana	1	58	59	46	105	4.09	3.19
Roma	37	37	18	55	7.20	3.51
Abruzzi e Molise	1	19	20	27	47	1.99	2.69
Campania	12	1	70	83	74	157	3.88	3.46
Puglie	3	39	42	48	90	3.36	3.84
Basilicata	1	23	24	24	48	5.27	5.27
Calabrie	5	3	40	48	39	87	5.61	4.50
Sicilia	32	7	257	296	126	422	14.29	6.08
Sardegna	1	38	39	18	57	8.15	3.76
REGNO	121	20	1 460	1 601	894	2 495	8.14	4.54

Tavola XI

ANNI	NUMERO DEI NATI																
	Piemonte	Liguria	Lombardia a)	Veneto a)	Emilia	Umbria	Marche	Toscana	Roma	Abruzzi e Molise	Campania	Puglie	Basilicata	Calabrie	Sicilia	Sardegna	REGNO
1862 . .	98 661	27 029	117 862	73 191	17 120	32 510	75 566	45 389	100 568	57 439	20 036	43 367	102 407	21 909	833 054
1863 . .	102 773	28 782	128 626	95 257	80 959	18 318	32 659	83 666	47 040	101 714	55 655	21 451	45 526	99 641	22 070	964 137
1864 . .	103 865	29 030	125 423	87 453	74 237	18 636	32 277	78 088	45 461	100 785	55 135	20 795	44 060	100 762	22 788	938 795
1865 . .	105 186	30 851	124 551	94 361	76 482	17 779	31 986	82 243	46 644	102 599	56 571	21 308	45 711	101 754	23 208	961 234
1866 . .	107 707	31 167	132 706	97 135	77 892	19 478	33 634	81 975	46 626	101 559	59 132	22 033	47 104	98 188	23 864	980 200
1867 . .	98 258	29 345	122 685	90 572	72 090	19 005	31 441	83 584	48 241	100 092	54 063	22 013	43 496	88 918	23 593	927 396
1868 . .	98 918	28 969	126 022	94 462	73 236	17 418	30 442	78 488	43 089	90 849	54 378	20 483	39 903	82 212	21 547	900 416
1869 . .	101 328	29 522	126 234	99 257	74 813	19 003	32 338	81 862	47 968	100 381	56 999	20 266	43 710	94 689	23 764	952 134
1870 . .	100 458	28 896	127 835	95 584	75 559	18 048	30 246	80 674	46 800	99 920	57 427	20 123	47 003	98 777	24 145	951 495
1871 . .	105 706	29 447	130 993	101 561	73 682	18 299	31 526	83 598	46 874	98 783	54 233	18 951	44 286	98 831	23 200	960 020
1872 . .	104 343	29 006	131 125	101 217	73 995	19 057	30 318	81 153	29 611	47 806	107 612	61 754	22 037	48 207	108 608	24 833	1 020 682
1873 . .	98 562	28 090	128 017	97 208	72 939	17 984	31 076	77 669	28 342	49 869	100 139	57 784	20 868	46 406	105 628	24 607	985 188
1874 . .	97 998	28 424	124 355	91 789	69 133	18 041	28 767	77 606	28 921	46 177	95 395	53 918	19 374	45 027	101 975	24 758	951 658
1875 . .	108 776	30 300	135 691	105 158	77 127	18 770	30 304	82 490	29 962	48 925	105 965	60 687	20 942	45 434	109 932	24 914	1 035 377
1876 . .	110 871	31 179	142 280	113 074	83 175	19 811	33 171	82 801	30 386	51 233	109 900	64 618	21 632	49 556	115 101	24 933	1 083 721
1877 . .	105 688	29 256	133 833	97 192	75 476	18 324	31 801	77 823	29 658	51 711	108 830	60 291	22 584	48 675	112 919	24 976	1 029 037
1878 . .	107 397	29 305	137 442	99 151	72 909	17 839	32 339	73 516	29 367	48 886	100 571	63 108	21 982	43 812	110 940	23 911	1 012 475
1879 . .	109 928	30 266	137 821	103 955	80 186	19 483	33 299	81 054	30 298	54 081	109 173	64 929	22 587	47 078	115 370	24 645	1 064 153
1880 . .	103 671	27 265	128 467	88 199	69 443	16 431	30 593	63 319	26 676	44 557	96 424	63 874	20 339	42 350	107 585	23 707	957 900
1881 . .	111 231	30 210	138 978	103 970	79 709	21 203	35 181	82 752	31 298	53 612	109 417	68 123	22 959	47 924	119 718	24 840	1 081 125

a) Vedasi la nota alla pagina XIV.

Il numero dei nati (esclusi i nati-morti) nel 1881, fu di 1,081,125. Ecco le cifre dei venti anni per ciascun compartimento.

(esclusi i nati-morti).

NATI

S. IV.

Segue il numero dei nati, distinti per sesso, negli anni 1879, 1880, 1881 e nel novennio 1872-80.

Tavola XXI.

COMPARTIMENTI	NUMERO DEI NATI											
	1881			1880			1879			Novennio 1872-80		
	TOTALE	Maschi	Femm.	TOTALE	Maschi	Femm.	TOTALE	Maschi	Femm.	TOTALE	Maschi	Femm.
Piemonte. . . .	111 231	57 260	53 971	103 671	53 408	50 263	109 928	56 713	53 215	947 234	487 872	459 362
Liguria.	30 210	15 421	14 789	27 265	14 144	13 121	30 266	15 774	14 492	263 091	135 786	127 305
Lombardia. . . .	138 978	71 920	67 058	128 467	66 135	62 332	137 821	71 123	66 698	1 199 031	620 326	578 705
Veneto.	103 970	53 834	50 136	88 199	45 670	42 529	103 955	53 898	50 057	836 943	464 011	432 932
Emilia.	79 709	41 387	38 322	69 443	35 865	33 578	80 186	41 331	38 855	674 383	348 439	325 944
Umbria.	21 203	10 749	10 454	16 431	8 457	7 974	19 483	10 089	9 394	165 740	85 228	80 512
Marche.	35 181	18 390	16 791	30 593	15 923	14 670	33 299	17 106	16 193	281 668	145 257	136 411
Toscana.	82 752	42 709	40 043	68 319	35 138	33 181	81 054	41 800	39 254	702 431	361 535	340 896
Roma.	31 298	15 840	15 458	26 676	13 673	13 003	30 298	15 617	14 681	263 221	135 716	127 505
Abruzzi e Molise	53 612	27 431	26 181	44 557	22 865	21 692	54 031	27 790	26 291	443 245	227 616	215 629
Campania. . . .	109 417	56 136	53 281	96 424	49 654	46 770	109 173	56 201	52 972	934 009	481 065	452 944
Puglie.	68 123	34 858	33 265	63 874	32 740	31 134	64 929	33 212	31 717	550 963	282 455	268 508
Basilicata. . . .	22 959	11 782	11 177	20 339	10 487	9 852	22 587	11 745	10 842	192 345	99 271	93 074
Calabria.	47 924	24 818	23 106	42 350	21 797	20 553	47 078	24 295	22 783	416 545	213 873	202 672
Sicilia.	119 718	61 565	58 153	107 585	55 432	52 153	115 370	59 507	55 863	988 058	508 820	479 238
Sardegna.	24 840	12 929	11 911	23 707	12 203	11 504	24 645	12 758	11 887	221 284	114 487	106 797
REGNO.	1 081 125	557 029	524 096	957 900	493 591	464 309	1 064 153	548 959	515 194	9 140 191	4 711 757	4 428 434

Nati distinti per origine.

Distinguiamo i nati negli anni dal 1863 al 1881 secondo l'origine, cioè in legittimi ed illegittimi, e poniamo in una terza categoria gli *esposti*, cioè i bambini immessi nella ruota, ovvero pubblicamente abbandonati.

Tavola XXII a).

ANNI	Legittimi Illegittimi ed esposti			LEGITTIMI			ILLEGITTIMI ED ESPOSTI								
	Totale	M.	F.	Totale	M.	F.	COMPLESSO			ILLEGITTIMI			ESPOSTI		
							Totale	M.	F.	Totale	M.	F.	Totale	M.	F.
1863.	862 390	443 700	418 690	819 886	422 346	397 540	42 504	21 354	21 150	9 682	4 994	4 688	32 822	16 360	16 462
1864.	845 454	435 843	409 611	802 376	414 090	388 286	43 078	21 753	21 325	9 947	5 256	4 691	33 131	16 497	16 634
1865.	865 387	446 098	419 289	821 521	424 077	397 444	43 866	22 021	21 845	10 547	5 593	4 954	33 319	16 428	16 891
1866.	876 917	452 291	424 626	831 020	429 106	401 914	45 897	23 185	22 712	12 283	6 425	5 858	33 614	16 760	16 854
1867.	927 396	478 624	448 772	875 584	452 368	423 216	51 812	26 256	25 556	16 789	8 837	7 952	35 023	17 419	17 604
1868.	900 416	463 530	436 886	845 991	436 164	409 827	54 425	27 366	27 059	20 630	10 725	9 905	33 795	16 641	17 154
1869.	952 134	492 346	459 788	895 141	463 134	432 007	56 993	29 212	27 781	24 559	13 058	11 501	32 434	16 154	16 280
1870.	951 495	490 698	460 797	890 459	459 800	430 659	61 036	30 898	30 138	28 217	14 695	13 522	32 819	16 203	16 616
1871.	960 020	495 363	464 657	896 440	463 092	433 348	63 580	32 271	31 309	31 705	16 512	15 193	31 875	15 759	16 116
1872.	1 020 682	526 303	494 379	949 775	489 963	459 812	70 907	36 340	34 567	37 062	19 311	17 751	33 845	17 029	16 816
1873.	985 188	508 042	477 146	915 112	472 117	442 995	70 076	35 925	34 151	38 774	20 356	18 418	31 302	15 569	15 733
1874.	951 658	491 231	460 427	882 403	455 738	426 665	69 255	35 493	33 762	39 512	20 594	18 918	29 743	14 899	14 844
1875.	1 035 377	533 511	501 866	963 324	496 758	466 566	72 053	36 753	35 300	43 642	22 483	21 159	28 411	14 270	14 141
1876.	1 083 721	558 308	525 413	1 007 487	519 148	488 339	76 234	39 160	37 074	47 253	24 743	22 510	28 981	14 417	14 564
1877.	1 029 037	529 867	499 170	954 913	492 129	462 784	74 124	37 738	36 386	46 149	23 828	22 321	27 975	13 910	14 065
1878.	1 012 475	521 945	490 530	940 022	484 743	455 279	72 453	37 202	35 251	44 733	23 395	21 338	27 720	13 807	13 913
1879.	1 064 153	548 959	515 194	986 889	509 053	477 836	77 264	39 906	37 358	47 956	25 189	22 767	29 308	14 717	14 591
1880.	957 900	493 591	464 309	886 821	457 253	429 568	71 079	36 338	34 741	43 615	22 642	20 973	27 464	13 696	13 768
1881.	1 081 125	557 029	524 096	1 001 617	516 314	485 303	79 508	40 715	38 793	50 691	26 379	24 312	28 817	14 336	14 481

a) Esclusi il Veneto e i distretti Mantovani per gli anni dal 1863 al 1866, e la provincia di Roma per gli anni dal 1863 al 1871 inclusivamente.

Tavola XXII bis.

A N N I	P E R 1 0 0 N A T I					
	T O T A L E		M A S C H I		F E M M I N E	
	Legittimi	Illegittimi ed esposti	Legittimi	Illegittimi ed esposti	Legittimi	Illegittime ed esposte
1863	95.07	4.93	95.19	4.81	94.95	5.05
1864	94.90	5.10	95.01	4.99	94.79	5.21
1865	94.93	5.07	95.06	4.94	94.79	5.21
1866	94.77	5.23	94.87	5.13	94.65	5.35
1867	94.41	5.59	94.51	5.49	94.31	5.69
1868	93.95	6.05	94.10	5.90	93.81	6.19
1869	94.01	5.99	94.07	5.93	93.96	6.04
1870	93.59	6.41	93.70	6.30	93.46	6.54
1871	93.38	6.62	93.49	6.51	93.26	6.74
1872	93.05	6.95	93.10	6.90	93.01	6.99
1873	92.89	7.11	92.93	7.07	92.84	7.16
1874	92.72	7.28	92.77	7.23	92.67	7.33
1875	93.04	6.96	93.11	6.89	92.97	7.03
1876	92.97	7.03	92.99	7.01	92.94	7.06
1877	92.80	7.20	92.88	7.12	92.71	7.29
1878	92.84	7.16	92.87	7.13	92.81	7.19
1879	92.74	7.26	92.73	7.27	92.75	7.25
1880	92.58	7.42	92.64	7.36	92.52	7.48
1881	92.65	7.35	92.69	7.31	92.60	7.40

Tavola XXIII.

COMPARTIMENTI	NUMERO DEI NATI													
	1881						1880							
	CIFRE EFFETTIVE			PROPORZIONI PER 100			CIFRE EFFETTIVE			PROPORZIONI PER 100				
	TOTALE	Nati di origine nota		Esposti	Nati di origine nota		Esposti	TOTALE	Nati di origine nota		Esposti	Nati di origine nota		Esposti
Legittimi		Illegitt.	Legittimi		Illegitt.	Legittimi			Illegitt.					
Piemonte	111 231	107 535	2 465	1 231	96.68	2.21	1.11	103 671	99 905	2 512	1 254	96.37	2.42	1.21
Liguria	30 210	28 734	1 213	263	95.11	4.02	0.87	27 265	25 870	1 138	257	94.88	4.18	0.94
Lombardia	138 978	135 179	2 888	911	97.27	2.08	0.65	128 467	124 746	2 766	955	97.11	2.15	0.74
Veneto	103 970	97 901	4 636	1 433	94.16	4.46	1.38	88 199	82 934	3 942	1 323	94.03	4.47	1.50
Emilia	79 709	68 153	9 078	2 478	85.50	11.39	3.11	69 443	59 274	7 727	2 442	85.36	11.13	3.51
Umbria	21 203	16 871	2 942	1 390	79.57	13.87	6.56	16 431	13 140	2 151	1 140	79.97	13.09	6.94
Marche	35 181	30 103	3 982	1 096	85.57	11.32	3.11	30 593	26 198	3 343	1 052	85.63	10.93	3.44
Toscana	82 752	74 577	5 747	2 428	90.12	6.94	2.94	68 319	61 143	4 806	2 370	89.50	7.03	3.47
Roma	31 298	24 284	5 730	1 234	77.59	18.47	3.94	26 676	20 846	4 676	1 154	78.14	17.53	4.33
Abruzzi e Molise	53 612	51 096	1 207	1 309	95.31	2.25	2.44	44 557	42 353	946	1 258	95.06	2.12	2.82
Campania	109 417	104 579	1 679	3 159	95.58	1.53	2.89	96 424	92 098	1 465	2 861	95.51	1.52	2.97
Puglie	68 123	65 095	806	2 222	95.56	1.18	3.26	63 874	60 896	799	2 179	95.34	1.25	3.41
Basilicata	22 959	21 775	470	714	94.84	2.05	3.11	20 339	19 177	439	723	94.29	2.16	3.55
Calabria	47 924	43 615	1 728	2 581	91.01	3.60	5.39	42 350	38 484	1 467	2 399	90.87	3.46	5.67
Sicilia	119 718	109 888	3 525	6 305	91.79	2.94	5.27	107 585	98 530	3 034	6 021	91.58	2.82	5.60
Sardegna	24 840	22 232	2 545	63	89.50	10.25	0.25	23 707	21 227	2 404	76	89.54	10.14	0.32
REGNO	1 081 125	1 001 617	50 691	28 817	92.65	4.69	2.66	957 900	886 821	43 615	27 464	92.58	4.55	2.87

Seguono i dati dei vari compartimenti per due ultimi anni.

NATI (Severi e J. Anst.-monet.)

Se addizioniamo i nati illegittimi cogli esposti, il totale si ragguaglia a 100 nati, nei singoli compartimenti, come segue:

Tavola XXIV.

COMPARTIMENTI	TOTALE DEGLI ILLEGITIMI E DEGLI ESPOSTI									
	CIFRE EFFETTIVE					PROPORZIONI PER 100 NATI				
	1881	1880	1879	Novennio 1872-80	Novennio 1863-71 a)	1881	1880	1879	Novennio 1872-80	Novennio 1863-71 a)
Piemonte	3 696	3 766	3 829	35 318	40 115	3.32	3.63	3.48	3.73	4.34
Liguria	1 476	1 395	1 459	13 211	12 193	4.89	5.09	4.82	5.02	4.58
Lombardia	3 799	3 721	3 842	36 121	54 863	2.73	2.99	2.79	3.01	4.68
Veneto	6 069	5 265	5 343	40 102	33 060	5.84	5.97	5.14	4.47	3.86
Emilia	11 556	10 169	11 268	87 819	40 120	14.50	14.64	14.05	13.02	5.91
Umbria	4 332	3 291	3 883	31 068	15 668	20.43	20.03	19.93	18.74	9.44
Marche	5 078	4 395	4 773	43 325	19 487	14.43	14.37	14.33	15.38	6.80
Toscana	8 175	7 176	8 213	74 974	55 670	9.88	10.50	10.13	10.67	7.58
Roma	7 014	5 830	6 527	45 618	22.41	21.85	21.54	17.33
Abruzzi e Molise . . .	2 516	2 204	2 620	22 453	18 596	4.69	4.95	4.84	5.07	4.44
Campania	4 838	4 326	5 044	45 235	45 553	4.42	4.49	4.52	4.84	5.08
Puglie	3 028	2 978	3 060	27 246	25 292	4.44	4.66	4.71	4.94	5.02
Basilicata	1 184	1 162	1 192	10 038	8 804	5.16	5.71	5.28	5.22	4.70
Calabrie	4 309	3 866	4 297	38 492	33 778	8.99	9.13	9.13	9.24	8.43
Sicilia	9 830	9 055	9 442	82 472	67 126	8.21	8.41	8.18	8.35	7.77
Sardegna	2 608	2 480	2 472	19 953	9 174	10.50	10.46	10.03	9.02	4.41
REGNO. . .	79 508	71 079	77 264	653 445	479 499 a)	7.35	7.42	7.26	7.15	5.62 a)

Fu più volte notato nella prefazione al movimento annuale dello stato civile come sia più alta la proporzione dei maschi a 100 femmine fra i nati illegittimi, che non fra gli esposti. Fra questi ultimi i maschi rimangono generalmente inferiori di numero alle femmine. Una tale differenza rispetto a quanto risulta dalle

a) Esclusa la provincia di Roma.

più accertate leggi demografiche in ordine alla natività, si spiega forse coll'ipotesi che i maschi siano di preferenza tratti presso i genitori, anche se illegittimi, mentre le femmine verrebbero più facilmente abbandonate. Seguono le proporzioni per la serie degli anni dal 1867 a tutto il 1881.

NATI		
	Maschi illegittimi per 100 femmine illegittime	Maschi esposti per 100 femmine esposte
1867	111	99
1868	108	97
1869	114	99
1870	109	98
1871	109	98
1872	109	101
1873	111	99
1874	109	100
1875	107	101
1876	110	99
1877	107	99
1878	110	99
1879	111	101
1880	108	99
1881	109	99

Esaminiamo la distribuzione delle nascite, secondo i mesi.

Tavola XXV.

MESE DELLA NASCITA	NATI								MESE del CONCEPIMENTO
	1881		1872-80		1863-71 a)		1862 b)		
	Cifre effettive	Rapporto a 12000	Cifre effettive	Rapporto a 12000	Cifre effettive	Rapporto a 12000	Cifre effettive	Rapporto a 12000	
Gennaio	83 478	909	815 270	1 050	776 632	1 070	73 813	1 042	Aprile
Febbraio	80 493	971	787 148	1 110	751 644	1 147	74 389	1 163	Maggio
Marzo	93 242	1 015	854 487	1 101	799 196	1 101	80 408	1 136	Giugno
Aprile	90 609	1 020	792 248	1 055	741 220	1 055	70 849	1 033	Luglio
Maggio	88 697	966	756 255	974	690 934	952	63 958	903	Agosto
Giugno	82 531	929	677 895	903	625 591	891	55 474	809	Settembre
Luglio	90 132	982	721 583	930	659 582	909	60 951	861	Ottobre
Agosto	92 912	1 012	743 842	958	680 453	938	63 848	901	Novembre
Settembre	94 958	1 069	757 347	1 008	702 965	1 001	69 655	1 016	Dicembre
Ottobre	94 211	1 026	758 753	978	710 691	979	69 481	981	Gennaio
Novembre	92 512	1 041	735 083	979	692 272	986	72 691	1 060	Febbraio
Dicembre	97 350	1 060	740 280	954	704 657	971	77 537	1 095	Marzo
ANNO	1 081 125	12 000	9 140 191	12 000	8 555 827	12 000	833 054	12 000	

a) Esclusa la provincia di Roma.

b) Esclusi il Veneto, i distretti Mantovani e la provincia di Roma.

Se aggruppiamo i mesi per stagioni, troviamo pei vari compartimenti le cifre seguenti, riguardo agli anni 1880 e 1881.

Tavola XXVI.

COMPARTIMENTI	NATI NEL 1881							
	CIFRE EFFETTIVE				PROPORZIONI PER 12 000			
	Primavera	Estate	Autunno	Inverno	Primavera	Estate	Autunno	Inverno
Piemonte	27 736	28 135	29 349	26 011	2 969	3 008	3 180	2 843
Liguria	7 390	7 718	7 549	7 553	2 912	3 039	3 008	3 041
Lombardia	33 103	38 256	37 196	30 423	2 838	3 276	3 225	2 661
Veneto	27 469	30 580	25 493	20 428	3 149	3 502	2 955	2 394
Emilia	24 247	19 990	18 696	16 776	3 624	2 984	2 824	2 568
Umbria	6 377	4 620	5 188	5 018	3 581	2 593	2 947	2 879
Marche	10 580	7 625	7 806	9 170	3 577	2 580	2 670	3 173
Toscana	21 694	20 892	20 618	19 548	3 121	3 003	2 999	2 877
Roma	7 390	7 244	8 512	8 152	2 810	2 751	3 273	3 166
Abruzzi e Molise	14 685	12 540	13 303	13 084	3 262	2 787	2 979	2 972
Campania	25 298	25 873	29 606	28 640	2 752	2 813	3 258	3 177
Puglie	15 761	15 263	18 492	18 607	2 753	2 664	3 265	3 318
Basilicata	5 180	5 224	6 662	5 893	2 685	2 706	3 488	3 121
Calabria	11 817	10 724	13 268	12 115	2 933	2 662	3 330	3 075
Sicilia	28 179	25 954	32 996	32 589	2 800	2 578	3 315	3 307
Sardegna	5 642	4 937	6 947	7 314	2 700	2 361	3 362	3 577
REGNO . . .	272 548	265 575	281 681	261 321	3 001	2 923	3 136	2 940

Segue Tavola XXVI.

COMPARTIMENTI	NATI NEL 1880							
	CIFRE EFFETTIVE				PROPORZIONI PER 12 000			
	Primavera	Estate	Autunno	Inverno	Primavera	Estate	Autunno	Inverno
Piemonte	26 749	26 435	25 332	25 155	3 080	3 040	2 948	2 932
Liguria	6 764	6 922	6 329	7 250	2 958	3 028	2 802	3 212
Lombardia	31 662	34 719	32 360	29 726	2 942	3 223	3 042	2 793
Veneto	23 966	23 807	20 254	20 172	3 243	3 220	2 772	2 765
Emilia	22 786	16 053	13 387	17 217	3 916	2 757	2 326	3 001
Umbria	5 555	3 187	2 940	4 749	4 072	2 263	2 179	3 486
Marche	9 463	6 390	6 247	8 493	3 688	2 491	2 460	3 361
Toscana	19 141	16 316	14 188	18 674	3 342	2 847	2 505	3 306
Roma	7 229	5 698	6 084	7 665	3 231	2 545	2 751	3 473
Abruzzi e Molise	13 801	9 244	8 536	12 976	3 692	2 475	2 311	3 522
Campania	25 040	21 687	23 482	26 215	3 098	2 683	2 938	3 281
Puglie	15 488	13 569	15 893	18 924	2 892	2 532	2 999	3 577
Basilicata	5 025	4 221	5 265	5 828	2 948	2 474	3 121	3 457
Calabrie	11 122	8 822	9 726	12 680	3 130	2 484	2 768	3 618
Sicilia	26 512	22 908	26 167	31 998	2 938	2 538	2 933	3 591
Sardegna	5 503	4 739	6 101	7 364	2 763	2 377	3 098	3 762
REGNO . . .	255 806	224 717	222 291	255 086	3 186	2 796	2 800	3 218

Nel complesso del Regno, e per tutti gli anni della serie, i nati danno, per stagioni, i seguenti rapporti a un totale supposto di 12,000.

Tavola XXV II

A N N I	N A T I							
	C I F R E E F F E T T I V E				P R O P O R Z I O N I P E R 1 2 0 0 0			
	Primavera	Estate	Autunno	Inverno	Primavera	Estate	Autunno	Inverno
1862	215 215	180 273	211 827	225 739	3 072	2 571	3 057	3 300
1863	254 816	217 643	234 840	256 838	3 143	2 683	2 928	3 246
1864	240 528	212 838	229 794	255 635	3 057	2 703	2 951	3 289
1865	253 393	224 016	241 135	242 690	3 136	2 770	3 015	3 079
1866	264 238	214 662	244 451	256 849	3 205	2 603	2 997	3 195
1867	235 043	211 109	235 719	245 525	3 014	2 707	3 058	3 221
1868	237 024	206 325	220 825	236 242	3 141	2 732	2 959	3 168
1869	242 356	221 342	245 823	242 613	3 027	2 765	3 104	3 104
1870	252 373	224 716	223 898	250 508	3 154	2 807	2 828	3 211
1871	251 579	232 975	229 443	246 023	3 116	2 885	2 874	3 125
1872	277 988	227 752	246 470	268 472	3 250	2 662	2 912	3 176
1873	257 863	258 002	224 895	244 428	3 115	2 714	2 983	3 188
1874	247 205	220 849	238 921	244 683	3 090	2 759	3 018	3 133
1875	258 381	261 673	269 841	245 482	2 969	3 007	3 136	2 888
1876	287 984	252 049	261 354	282 334	3 170	2 773	2 909	3 148
1877	277 647	240 492	245 171	265 727	3 209	2 779	2 865	3 147
1878	266 382	237 126	250 682	258 285	3 130	2 784	2 978	3 108
1879	273 595	253 767	272 025	264 766	3 028	2 859	3 100	3 013
1880	255 806	224 717	222 291	255 086	3 186	2 796	2 800	3 218
1881	272 548	265 575	281 681	261 321	3 001	2 923	3 136	2 940

§. V.

Nati-morti.

I nati-morti sommarono nel 1881 a 35,254. In ordine al sesso, 19,932 erano maschi e 15,322, femmine.

Tavola XXVIII.

ANNI	NATI-MORTI			Nati-morti maschi su 100 femmine
	TOTALE	Maschi	Femmine	
1863	20 596	11 600	8 996	129
1864	15 677	9 160	6 517	141
1865	15 007	9 023	5 984	151
1866	25 064	14 754	10 310	143
1867	22 453	13 239	9 214	144
1868	21 345	12 594	8 751	144
1869	23 645	14 026	9 619	146
1870	24 653	14 344	10 309	139
1871	26 539	15 538	11 001	141
1872	29 546	17 030	12 516	136
1873	28 351	16 293	12 058	135
1874	26 991	15 571	11 420	136
1875	29 830	16 917	12 913	131
1876	33 069	18 682	14 387	130
1877	31 406	17 984	13 422	134
1878	31 305	17 849	13 456	133
1879	33 625	19 142	14 483	132
1880	30 405	17 259	13 146	131
1881	35 254	19 932	15 322	130

I nati-morti paragonati al totale dei nati

(compresi i nati-morti).

Volendo conoscere la proporzione fra i nati-morti, e il totale dei nati e nati-morti, troviamo le seguenti cifre, tanto effettive che proporzionali.

Tavola XXIX.

COMPARTIMENTI	CIFRE EFFETTIVE						CIFRE PROPORZIONALI			
	1881		1880		Novennio 1872-80		NATI-MORTI PER 100 NATI (compresi i nati-morti)			
	Nati-vivi e nati-morti	Nati-morti	Nati-vivi e nati-morti	Nati-morti	Nati-vivi e nati-morti	Nati-morti	1881	1880	Novenn. 1872-80	Novenn. 1863-71 a)
Piemonte	115 021	3 790	107 205	3 534	979 814	32 580	3.30	3.30	3.33	2.20
Liguria	31 307	1 097	28 196	931	271 644	8 553	3.50	3.30	3.15	2.47
Lombardia	144 337	5 359	133 211	4 744	1 243 934	44 903	3.71	3.56	3.61	3.12
Veneto	107 470	3 500	91 156	2 957	927 682	30 739	3.26	3.24	3.31	1.54
Emilia	82 528	2 819	71 820	2 377	698 354	23 971	3.42	3.31	3.43	3.21
Umbria	21 931	728	16 965	534	170 930	5 190	3.32	3.15	3.04	2.23
Marche	36 556	1 375	31 655	1 062	290 851	9 183	3.76	3.35	3.16	2.65
Toscana	85 570	2 818	70 881	2 562	727 394	24 963	3.30	3.61	3.43	2.38
Roma	32 841	1 543	28 053	1 377	274 648	11 427	4.70	4.91	4.16	-
Abruzzi e Molise . . .	54 822	1 210	45 508	951	451 022	7 777	2.21	2.09	1.72	1.29
Campania	113 629	4 212	100 056	3 632	966 025	32 016	3.71	3.63	3.31	2.97
Puglia	70 141	2 018	65 697	1 823	564 681	13 718	2.88	2.77	2.43	2.13
Basilicata	23 706	747	21 002	663	196 950	4 605	3.15	3.16	2.34	1.62
Calabria	48 781	857	42 918	568	420 506	3 961	1.76	1.32	0.94	1.07
Sicilia	122 330	2 612	109 771	2 186	1 004 741	16 683	2.14	1.99	1.66	1.21
Sardegna	25 409	560	24 211	504	225 543	4 259	2.24	2.09	1.89	1.64
REGNO	1 116 379	35 254	988 305	30 405	9 414 719	274 528	3.16	3.08	2.92	a) 2.23

a) Eclusa la provincia di Roma.

I nati-morti secondo l'origine.

Distinguendo i nati-morti secondo l'origine, troviamo le cifre seguenti:

Tavola XXX.

COMPARTIMENTI	NATI-MORTI NEL 1881						
	CIFRE EFFETTIVE				PROPORZIONE PER 100		
	TOTALE	Legittimi	Illegittimi	Esposti	Legittimi	Illegittimi	Esposti
Piemonte.	3 790	3 542	214	34	93.46	5.65	0.89
Liguria	1 097	1 000	89	8	91.16	8.11	0.73
Lombardia	5 359	5 111	213	35	95.37	3.98	0.65
Veneto	3 500	3 172	297	31	90.63	8.48	0.89
Emilia	2 819	2 350	345	124	83.36	12.24	4.40
Umbria	728	569	126	33	78.16	17.31	4.53
Marche	1 375	1 130	191	54	82.18	13.89	3.93
Toscana	2 818	2 503	246	69	88.82	8.73	2.45
Roma	1 543	1 165	342	36	75.50	22.17	2.33
Abruzzi e Molise.	1 210	1 138	60	12	94.05	4.96	0.99
Campania	4 212	3 344	241	27	93.64	5.72	0.64
Puglie	2 018	1 909	65	44	94.60	3.22	2.18
Basilicata	747	710	34	3	95.05	4.55	0.40
Calabrie	857	733	108	16	85.53	12.60	1.87
Sicilia	2 612	2 362	137	113	90.43	5.25	4.32
Sardegna.	569	497	67	5	87.35	11.77	0.88
REGNO	35 254	31 835	2 775	644	90.30	7.87	1.83

Segue Tavola XXX.

COMPARTIMENTI	NATI-MORTI NEL 1880						
	CIFRE EFFETTIVE				PROPORZIONE PER 100		
	TOTALE	Legittimi	Illegittimi	Esposti	Legittimi	Illegittimi	Esposti
Piemonte.	3 534	3 309	197	28	93.63	5.58	0.79
Liguria	931	841	82	8	90.33	8.81	0.86
Lombardia	4 744	4 470	215	59	94.23	4.53	1.24
Veneto	2 957	2 661	269	27	89.99	9.10	0.91
Emilia	2 377	1 978	264	135	83.21	11.11	5.68
Umbria	534	401	105	28	75.10	19.66	5.24
Marche	1 062	892	127	43	83.99	11.96	4.05
Toscana	2 562	2 276	222	64	88.84	8.66	2.50
Roma	1 377	1 009	344	24	73.28	24.98	1.74
Abruzzi e Molise.	951	891	46	14	93.69	4.84	1.47
Campania	3 632	3 393	221	18	93.42	6.08	0.50
Puglie	1 823	1 720	66	37	94.35	3.62	2.03
Basilicata	663	615	35	13	92.76	5.28	1.96
Calabrie	568	503	53	12	88.56	9.33	2.11
Sicilia	2 186	2 008	80	98	91.86	3.66	4.48
Sardegna.	504	454	47	3	90.08	9.33	0.59
REGNO	30 405	27 421	2 373	611	90.19	7.80	2.01

Secondo l'origine ed il sesso si trovano, per tutto il Regno, le cifre seguenti, per gli ultimi due anni.

Tavola XXXI.

STATO CIVILE	NATI-MORTI					
	TOTALE	Maschi	Femmine	CIFRE PROPORZIONALI		
				Maschi e femmine	Maschi	Femmine
ANNO 1881,						
Legittimi	31 835	18 092	13 743	90.30	90.77	89.69
Illegittimi.	2 775	1 500	1 275	7.87	7.52	8.32
Esposti	644	340	304	1.83	1.71	1.99
ANNO 1880.						
Legittimi	27 421	15 654	11 767	90.18	90.70	89.51
Illegittimi.	2 373	1 271	1 102	7.81	7.36	8.38
Esposti	611	334	277	2.01	1.94	2.11

I nati-morti per mesi.

Chiudiamo le nostre ricerche sui nati-morti col darne la distribuzione per mesi. Aggiungiamo alle cifre effettive i rapporti a 12,000, calcolati col solito metodo, supponendo, cioè, che tutti i mesi siano composti di 31 giorno.

Tavola XXXII.

M E S I	NATI-MORTI PER MESI									
	CIFRE EFFETTIVE					PROPORZIONI PER 12 000				
	1881	1880	1879	Novennio 1872-80	Novennio 1863-71 a)	1881	1880	1879	Novennio 1872-80	Novennio 1863-71 a)
Gennaio.	2 852	3 117	3 085	25 543	17 995	952	1 209	1 079	1 096	1 086
Febbraio	2 774	2 871	2 817	24 008	16 609	1 026	1 190	1 092	1 127	1 110
Marzo.	3 030	2 807	2 929	25 483	17 726	1 012	1 089	1 025	1 093	1 070
Aprile.	2 825	2 572	2 784	23 023	16 003	975	1 032	1 010	1 021	998
Maggio	2 874	2 489	2 741	22 300	15 649	960	966	959	957	944
Giugno	2 704	2 202	2 509	20 678	14 566	933	883	907	917	908
Luglio.	2 908	2 246	2 625	21 237	15 241	971	870	918	911	920
Agosto	2 982	2 310	2 682	21 797	15 904	996	900	938	935	960
Settembre.	2 949	2 274	2 740	21 331	16 058	1 017	912	991	946	1 001
Ottobre	3 115	2 506	2 863	22 220	16 037	1 040	973	1 002	953	968
Novembre.	3 054	2 396	2 778	22 453	16 090	1 054	961	1 004	995	1 003
Dicembre	3 187	2 615	3 072	24 455	17 102	1 064	1 015	1 075	1 049	1 032
ANNO . . .	35 254	30 405	33 625	274 528	194 980	12 000	12 000	12 000	12 000	12 000

a) Esclusa la provincia di Roma

§ VI.

Fecondità della Popolazione.

Chiamando fecondità di una popolazione il rapporto fra la somma dei nati e dei nati-morti, e la popolazione medesima, questo rapporto sarebbe, per il 1881, di 3,92 concepimenti per 100 abitanti, ovvero (ciò che torna lo stesso) di 25,49 abitanti per ogni concepimento 1).

Tavola XXXIII.

A N N I	Popolazione censita o calcolata al 31 dicembre	N A T I		ABITANTI PER 1 *		PER 100 ABITANTI *	
		Esclusi i nati-morti	Compresi i nati-morti	Nato	Concepimento	Nati	Concepimenti
1863	24 649 081	964 137	984 733	25.56	25.03	3.91	4.00
1864	24 850 690	938 795	954 472	26.47	26.03	3.78	3.84
1865	25 065 239	961 234	976 241	26.07	25.67	3.83	3.89
1866	25 312 249	980 200	1 005 264	25.82	25.17	3.87	3.97
1867	Esclusa la provincia di Roma. 25 372 780	927 396	949 849	27.35	26.71	3.66	3.74
1868	25 495 972	900 416	921 761	28.31	27.66	3.53	3.62
1869	25 734 274	952 134	975 779	27.02	26.37	3.70	3.79
1870	25 912 600	951 495	976 148	27.23	26.54	3.67	3.77
1871	a) 25 964 450	960 020	986 559	27.05	26.33	3.70	3.80
1871	a) 26 801 154
1872	26 994 338	1 020 682	1 050 228	26.45	25.70	3.78	3.89
1873	27 165 553	985 188	1 013 539	27.57	26.70	3.63	3.73
1874	27 239 958	951 658	978 649	28.63	27.89	3.50	3.59
1875	27 482 174	1 035 377	1 065 207	26.36	25.62	3.79	3.91
1876	Il Regno attuale. 27 769 475	1 083 721	1 116 790	25.62	24.87	3.90	4.02
1877	28 010 695	1 029 037	1 060 443	27.22	26.41	3.67	3.79
1878	28 209 620	1 012 475	1 043 780	27.86	27.03	3.59	3.70
1879	28 437 091	1 064 153	1 097 778	26.74	25.92	3.74	3.86
1880	28 524 999	957 900	988 305	29.71	28.80	3.36	3.47
1881	b) 28 821 943	1 081 125	1 116 379	26.32	25.49	3.80	3.92
	a) 28 459 451						

a) Popolazione censita. Veggansi le *Avvertenze preliminari*.

b) Popolazione calcolata alla fine del 1881.

* Il medio numero degli abitanti per un nato e un concepimento e le proporzioni dei nati e dei concepimenti per 100 abitanti sono stati calcolati riguardo agli anni 1879-81 sulle cifre della popolazione ottenute col nuovo censimento.

1) Abbiamo assunto che il numero dei concepimenti fosse dato dalla somma dei nati e dei nati-morti. A parlare più precisamente il numero dei concepimenti dovrebbe comprendere anche gli aborti.

Vediamo, collo stesso metodo di calcolo, l'indice della fecondità della popolazione per ciascun compartimento.

Anno 1881.

Tavola XXXIV.

COMPARTIMENTI	NATI (esclusi i nati-morti)	NATI E NATI-MORTI	ABITANTI *) per		PER 100 ABITANTI *)	
			1 nato	1 concep.	nati	concepim.
Piemonte	111 231	115 021	27.60	26.69	3.62	3.75
Liguria	30 210	31 307	29.54	28.50	3.39	3.51
Lombardia	138 978	144 337	26.48	25.50	3.78	3.92
Veneto	103 970	107 470	27.07	26.19	3.69	3.82
Emilia	79 709	82 528	27.39	26.46	3.65	3.78
Umbria	21 203	21 931	26.98	26.08	3.71	3.83
Marche	35 181	36 556	26.70	25.69	3.74	3.89
Toscana	82 752	85 570	26.69	25.81	3.75	3.87
Roma	31 298	32 841	28.87	27.51	3.46	3.63
Abruzzi e Molise	53 612	54 822	24.57	24.03	4.07	4.16
Campania	109 417	113 629	26.47	25.49	3.78	3.92
Puglie	68 123	70 141	23.31	22.64	4.29	4.42
Basilicata	22 959	23 706	22.86	22.14	4.37	4.52
Calabrie	47 924	48 781	26.25	25.79	3.81	3.88
Sicilia	119 718	122 330	24.46	23.94	4.09	4.18
Sardegna	24 840	25 409	27.42	26.84	3.64	3.73
REGNO	1 081 125	1 116 379	26.32	25.49	3.80	3.92

Anno 1880.

Segue Tavola XXXIV.

COMPARTIMENTI	NATI (esclusi i nati-morti)	NATI E NATI-MORTI	ABITANTI *) per		PER 100 ABITANTI *)	
			1 nato	1 concep.	nati	concepim.
Piemonte	103 671	107 205	29.62	28.64	3.38	3.49
Liguria	27 265	28 196	32.73	31.65	3.05	3.16
Lombardia	128 467	133 211	28.65	27.63	3.49	3.62
Veneto	88 199	91 156	31.91	30.87	3.13	3.24
Emilia	69 443	71 820	31.44	30.40	3.18	3.29
Umbria	16 431	16 965	34.82	33.72	2.87	2.96
Marche	30 593	31 655	30.70	29.67	3.26	3.37
Toscana	68 319	70 881	32.33	31.16	3.09	3.21
Roma	26 676	28 053	33.87	32.21	2.95	3.10
Abruzzi e Molise	44 557	45 508	29.56	28.95	3.38	3.45
Campania	96 424	100 056	30.04	28.95	3.33	3.45
Puglie	63 874	65 697	24.86	24.17	4.02	4.14
Basilicata	20 339	21 002	25.80	24.99	3.87	4.00
Calabrie	42 350	42 918	29.84	29.31	3.37	3.41
Sicilia	107 585	109 771	27.22	26.68	3.67	3.75
Sardegna	23 707	24 211	28.77	28.17	3.48	3.55
REGNO	957 900	988 305	29.71	28.80	3.37	3.47

*) Censimento 1881.

Parti multipli.

Nell'anno 1881 si registrarono in tutto il Regno 1,087,353 parti semplici (nati e nati-morti) e 14,423 parti multipli. Sopra cento parti, adunque, 98,69 furono semplici e 1,31 multipli. Questa ricerca, iniziata in Italia nel 1868, diede, a tutto il 1881, i seguenti risultati:

Parti semplici e parti multipli. a)

Tavola XXXV.

A N N I	PARTI (nati e nati-morti)			SU 100 PARTI	
	TOTALE	Semplici	Multipli	Parti semplici	Parti multipli
1868	911 248	900 858	10 390	98.86	1.14
1869	966 989	958 338	8 651	99.11	0.89
1870	965 185	954 353	10 832	98.88	1.12
1871	974 667	962 945	11 722	98.80	1.20
1872	1 037 804	1 025 542	12 262	98.82	1.18
1873	1 001 659	989 944	11 715	98.83	1.17
1874	966 860	955 216	11 644	98.80	1.20
1875	1 051 847	1 038 637	13 210	98.74	1.26
1876	1 103 036	1 089 440	13 596	98.77	1.23
1877	1 047 734	1 035 193	12 541	98.80	1.20
1878	1 031 233	1 018 838	12 395	98.80	1.20
1879	1 084 060	1 070 525	13 535	98.75	1.25
1880	976 541	964 917	11 624	98.81	1.19
1881	1 101 776	1 087 353	14 423	98.69	1.31

Ecco il numero dei nati da parti multipli:

	NATI da parti multipli
1868	20 303
1869	17 441
1870	21 795
1871	23 614
1872	24 686
1873	23 595
1874	23 533
1875	26 570
1876	27 350
1877	25 250
1878	24 942
1879	27 253
1880	23 388
1881	29 026

a) Le cifre di questa tavola per gli anni anteriori al 1875 differiscono da quelle date nei volumi riferibili alle annate 1868-74 perchè dal 1875 in poi, nel formare il totale dei parti, si è tenuto conto anche dei nati-morti. Notiamo però che ignorando per la forma con cui vengono riassunte le notizie nei riepiloghi provinciali, quante creature nei parti multipli siano nati-vivi e quante nati-morti, abbiamo supposto, nel sommare i dati, che i prodotti dei parti multipli fossero tutti nati-vivi.

Segue la dimostrazione pei singoli compartimenti, relativamente agli ultimi due anni.

Anno 1881.

Tavola XXXVI.

COMPARTIMENTI	TOTALE dei parti sempre dei parti multipli (nati e natî-morti)	PARTI MULTIPLI										Parti multipli per 100 parti (nati e natî-morti)	
		TOTALE	PARTI DOPPI			PARTI TRIPLI			Parti quadrupli				
			TOTALE	1 maschio e 1 femmina	2 maschi	2 femmine	TOTALE	2 maschi e 1 femmina		2 femmine e 1 maschio	3 maschi		3 femmine
Piemonte	113 585	1 423	1 410	484	472	454	13	6	4	3	1.25
Liguria	30 977	330	330	109	115	106	1.07
Lombardia	142 036	2 261	2 221	828	719	674	40	7	11	12	10	1.59
Veneto	105 597	1 855	1 837	719	601	517	18	9	3	5	1	1.75
Emilia	81 102	1 412	1 398	498	477	423	14	6	1	4	3	1.74
Umbria	21 620	304	297	120	104	73	7	1	6	1.41
Marche	35 978	569	560	217	181	162	9	4	2	2	1	1.58
Toscana	84 339	1 221	1 211	432	401	378	10	1	7	2	1.45
Roma	32 360	474	467	194	145	128	7	6	1	1.40
Abruzzi e Molise	54 242	574	568	207	200	161	6	1	2	2	1	1.06
Campania	112 457	1 155	1 138	430	389	319	17	7	5	3	2	1.03
Puglie	69 412	720	711	238	246	227	9	4	2	3	1.04
Basilicata	23 482	214	204	75	74	55	10	3	2	2	3	0.91
Calabria	48 369	403	395	155	116	124	7	3	1	3	1	0.83
Sicilia	121 140	1 180	1 170	382	428	360	10	2	2	6	0.97
Sardegna	25 080	328	327	97	113	117	1	1	1.31
REGNO	1 101 776	14 423	14 244	5 185	4 781	4 278	178	58	31	48	41	1 1)	1.39

1) Due maschi e due femmine.

Anno 1880.

Segue Tavola XXXVI.

COMPARTIMENTI	TOTALE dei partisemp. e dei partii multipli (nati e natii-morti)	PARTI MULTIPLI										Partii multipli per 100 partii (nati e natii-morti)		
		TOTALE	PARTI DOPPI			PARTI TRIPLI					Partii quadrupli			
			TOTALE	1 maschio e 1 femmina	2 maschi	2 femmine	TOTALE	2 maschi e 1 femmina	2 femmine e 1 maschio	3 maschi			3 femmine	
Piemonte	105 940	1 254	1 243	454	394	395	11	4	4	3	1.18	
Liguria	27 939	251	245	94	81	70	6	3	1	1	1	0.89	
Lombardia	131 293	1 892	1 866	724	587	555	26	7	7	7	5	1.44	
Veneto	89 691	1 441	1 418	544	470	404	22	3	12	4	3	1	1.61	
Emilia	70 754	1 052	1 038	404	341	293	14	2	2	5	5	1.49	
Umbria	16 789	173	170	64	65	41	3	1	2	1.03	
Marche	31 187	463	458	155	155	148	5	1	3	1	1.48	
Toscana	70 019	850	838	273	289	276	12	5	1	2	4	1.21	
Roma	27 712	338	335	106	107	122	3	1	2	1.22	
Abruzzi e Molise	45 061	442	437	163	143	131	5	1	2	1	1	0.98	
Campania	99 103	949	945	353	291	301	4	1	3	0.96	
Puglie	65 058	634	629	212	218	199	5	1	2	2	0.97	
Basilicata	20 839	160	157	55	53	49	3	1	2	0.77	
Calabrie	42 576	341	340	108	137	95	1	1	0.80	
Sicilia	108 631	1 123	1 106	342	370	394	17	4	4	5	4	1.03	
Sardegna	23 949	261	260	76	96	88	1	1	1.09	
REGNO	976 541	11 624	11 485	4 127	3 797	3 561	138	35	38	35	30	1)	1	1.19

1) Quattro femmine.

§ VIII.

MORTI.

Nel 1881 morirono in tutto il Regno 784,181 individui, dei quali 400,665 erano maschi e 383,516 femmine.

Ecco il numero dei morti per tutti gli anni dal 1862 al 1881.

Tavola XXXVII.

ANNI	MORTI		
	TOTALE	Maschi	Femmine
1862 } Esclusi il Veneto, i distretti Mantovani e Roma.	681 212	351 890	329 322
1863	760 164	393 846	366 318
1864	737 136	381 218	355 918
1865	746 685	385 004	361 681
1866	733 190	379 097	354 093
1867 } Esclusa la provincia di Roma.	866 865	443 384	423 481
1868	777 224	400 076	377 148
1869	713 832	368 230	345 602
1870	773 169	399 649	373 520
1871	778 798	404 244	374 554
1872	827 498	428 280	399 218
1873	813 973	415 996	397 977
1874	827 253	423 681	403 572
1875	843 161	431 756	411 405
1876 } Il regno attuale.	796 420	409 786	386 634
1877	787 817	403 713	384 104
1878	813 550	416 081	397 469
1879	836 682	427 867	408 815
1880	869 992	448 256	421 736
1881	784 181	400 665	383 516

Nella tavola che segue sono date le cifre delle morti nel periodo dal 1862 al 1881, per tutti i compartimenti.

Tavola XXXVIII.

ANNI	NUMERO DEI MORTI																
	Piemonte	Liguria	Lombardia a)	Veneto a)	Emilia	Umbria	Marche	Toscana	Roma	Abruzzi e Molise	Campania	Puglie	Basilicata	Calabria	Sicilia	Sardegna	REGNO
1862.	79 174	20 956	88 647	68 836	14 038	27 592	63 462	45 981	90 273	42 792	20 673	37 707	68 982	17 099	681 212
1863.	80 442	20 436	103 045	68 866	62 147	15 365	28 187	62 570	41 444	80 806	46 128	19 928	39 947	69 556	21 297	760 164
1864.	79 295	22 840	102 471	73 336	57 271	14 687	25 445	61 428	38 143	75 718	43 140	17 562	35 460	70 436	19 904	737 136
1865.	80 330	22 566	100 280	72 742	59 729	13 710	27 981	61 035	33 887	82 793	48 465	15 651	35 177	72 490	19 899	746 685
1866.	80 197	22 404	101 789	71 409	59 539	13 897	24 645	60 941	34 526	87 212	39 987	15 963	32 983	72 551	15 147	733 190
1867.	92 277	21 873	121 079	70 026	63 042	14 305	23 706	59 145	39 945	89 128	65 466	18 799	36 433	133 499	18 142	866 865
1868.	79 901	19 983	93 805	70 014	63 723	15 317	25 557	64 670	36 204	89 758	48 132	19 559	43 680	84 550	22 371	777 224
1869.	76 096	19 383	95 842	66 675	57 794	13 440	23 293	60 887	32 723	75 134	44 620	18 444	33 607	76 797	19 097	713 832
1870.	83 216	24 517	104 982	74 320	63 480	14 038	24 271	63 752	35 980	82 764	50 476	19 897	35 578	75 568	20 330	773 169
1871.	79 861	21 959	100 887	76 990	64 743	13 322	25 149	63 104	42 901	92 765	51 951	20 464	32 359	69 930	22 413	778 798
1872.	78 625	22 269	101 565	72 742	65 099	14 110	26 159	70 261	29 103	47 968	89 655	46 966	19 418	44 221	77 839	21 498	827 498
1873.	79 603	25 093	100 594	78 334	62 880	15 340	27 686	70 205	28 123	44 793	89 138	44 356	18 288	36 656	73 107	19 777	813 973
1874.	76 740	23 994	111 086	78 299	61 920	14 937	26 304	74 039	28 238	40 596	87 872	49 797	19 296	37 410	77 478	19 247	827 253
1875.	79 062	23 022	112 854	75 398	63 742	15 484	25 023	74 106	29 002	39 436	89 588	49 312	19 693	43 475	83 146	20 818	843 161
1876.	78 488	21 817	106 666	76 886	61 977	16 262	27 848	63 341	28 320	39 002	82 365	41 004	15 929	38 398	77 228	20 886	796 420
1877.	79 213	22 829	100 374	76 521	63 060	14 936	26 492	60 621	25 355	41 404	82 222	42 220	16 842	35 388	80 286	20 054	787 817
1878.	85 665	23 463	105 090	77 394	66 459	14 953	25 399	63 588	25 685	41 334	82 444	46 615	17 569	36 561	81 446	19 885	813 550
1879.	80 102	22 907	107 168	74 242	63 714	18 015	28 325	63 870	29 883	44 396	95 987	51 246	18 570	36 766	81 191	20 300	836 682
1880.	77 940	24 143	107 553	79 204	70 547	17 487	28 929	65 783	35 033	46 266	97 653	49 055	19 016	40 441	88 511	22 431	869 992
1881.	77 353	22 491	100 529	70 030	58 095	15 011	25 180	55 967	30 012	38 575	92 083	45 364	15 998	35 530	83 183	18 780	784 181

a) Vedasi la nota a pag. XIV

Tavola. XXXIX.

COMPARTIMENTI	M O R T I											Morti maschi		Popolazione censita al 31 dicembre 1881	Abitanti (censim. 1881)		Morti per 100 abitan. (censim. 1881)				
	NOVENNIO 1872-80					ANNO 1881			ANNO 1880			per 100 femmine			per 1 morto		per 100 abitan. (censim. 1881)				
	Cifre effettive			Media annua		TOTALE	M.	F.	TOTALE	M.	F.	TOTALE	M.		F.	1881	1872-80	1881	1872-80	1881	1872-80
	TOTALE	M.	F.	M.	F.																
Piemonte	715 438	364 133	351 305	40 459	39 034	77 353	39 623	37 730	77 940	39 911	38 029	105	104	3 070 379	39.69	38.62	2.52	2.59			
Liguria	209 537	106 329	102 708	11 870	11 412	22 491	11 359	11 132	24 143	12 444	11 699	102	104	892 373	39.68	38.33	2.52	2.61			
Lombardia	952 950	488 243	464 707	54 249	51 634	100 529	51 361	49 168	107 553	54 880	52 673	104	105	3 680 615	36.61	34.76	2.73	2.87			
Veneto	689 020	352 392	336 628	39 155	37 403	70 030	35 745	34 285	79 204	40 448	38 756	104	105	2 814 173	40.19	36.76	2.49	2.72			
Emilia	579 398	296 076	283 322	32 897	31 480	58 095	29 888	28 207	70 547	36 037	34 510	106	105	2 183 391	37.58	33.92	2.66	2.95			
Umbria	141 524	72 085	69 439	8 010	7 716	15 011	7 643	7 368	17 487	9 064	8 423	104	104	572 060	38.11	36.38	2.62	2.75			
Marche	242 165	122 214	119 951	13 579	13 328	25 180	12 750	12 430	28 929	14 434	14 495	103	102	939 279	37.30	34.91	2.68	2.86			
Toscana	605 814	309 389	296 425	34 377	32 936	55 967	28 355	27 612	65 783	34 206	31 577	103	104	2 208 516	39.46	32.81	2.53	3.05			
Roma	258 742	141 031	117 711	15 670	13 079	30 012	16 136	13 876	35 033	19 377	15 656	117	120	903 472	30.10	31.43	3.33	3.18			
Abruzzi e Molise	385 195	195 174	190 021	21 686	21 113	38 575	19 474	19 101	46 266	23 550	22 716	102	103	1 317 315	34.15	30.78	2.33	3.25			
Campania	796 927	407 692	389 235	45 299	43 248	92 083	46 926	45 157	97 653	50 480	47 173	104	105	2 896 579	31.46	32.71	3.18	3.05			
Puglie	420 571	218 019	202 552	24 224	22 506	45 364	23 127	22 237	49 055	25 386	23 669	104	108	1 587 713	35.00	33.98	2.86	2.94			
Basilicata	164 621	84 802	79 819	9 423	8 869	15 998	8 161	7 837	19 016	9 880	9 136	104	106	524 836	32.81	28.69	3.05	3.49			
Calabrie	349 316	179 849	169 467	19 983	18 830	35 530	17 984	17 546	40 441	20 956	19 485	102	106	1 257 907	35.40	32.41	2.82	3.09			
Sicilia	720 232	371 546	348 686	41 283	38 743	83 183	42 300	40 883	88 511	45 381	43 130	103	107	2 928 841	35.21	36.60	2.84	2.73			
Sardegna	184 896	95 942	88 954	10 660	9 884	18 780	9 833	8 947	22 431	11 822	10 609	110	108	682 002	36.32	33.19	2.75	3.01			
REGNO	7 416 346	3 805 416	3 610 930	422 824	401 215	784 181	400 665	383 516	869 992	448 256	421 736	104	105	28 459 451	36.29	34.54	2.76	2.90			

Distinguendo i maschi dalle femmine, abbiamo le cifre seguenti:

MORTI.

LVII

Morti distinti per stato civile.

I morti negli anni 1880 e 1881 e nei novenni 1872-80 e 1863-71 si distinguevano come segue per stato civile:

Tavola XL.

STATO CIVILE	TOTALE	Maschi	Femmine	Per 100 morti	Maschi su 100 femmine
--------------	--------	--------	---------	------------------	-----------------------------

Anno 1881.

Celibi	508 413	267 880	240 533	64.83	111
Coniugati	167 868	92 683	75 185	21.41	123
Vedovi	106 889	39 355	67 534	13.63	58
Stato civile ignoto.	1 011	747	264	0.13	283
COMPLESSO	784 181	400 665	383 516	100.00	104

Anno 1880.

Celibi	546 616	288 452	258 164	62.83	112
Coniugati	194 126	110 556	83 570	22.32	132
Vedovi	127 929	48 250	79 679	14.70	60
Stato civile ignoto.	1 321	998	323	0.15	309
COMPLESSO	869 992	448 256	421 736	100.00	106

NOVENNIO 1872-80.

Celibi	4 828 547	2 551 048	2 277 499	65.11	112
Coniugati	1 563 386	865 438	697 948	21.08	124
Vedovi	1 018 817	384 856	633 961	13.74	61
Stato civile ignoto.	5 626	4 104	1 522	00.07	270
COMPLESSO	7 416 376	3 805 446	3 610 930	100.00	105

NOVENNIO 1863-71. a)

Celibi	4 295 419	2 305 453	1 989 966	65.24	116
Coniugati	1 419 930	774 356	645 574	21.57	120
Vedovi	868 780	318 659	550 121	13.19	57
COMPLESSO	6 584 129	3 398 468	3 185 661	100.00	107

a) Esclusa la provincia di Roma.

Diamo analoga dimostrazione pei singoli compartimenti negli ultimi due anni.

Tavola XLI.

COMPARTIMENTI	MORTI NEL 1881								
	CIFRE EFFETTIVE					PER 100 MORTI			
	TOTALE	Celibi	Coniugati	Vedovi	Stato civile ignoto	Celibi	Coniugati	Vedovi	Stato civile ignoto
Piemonte.	77 353	48 042	17 819	11 439	53	62.11	23.03	14.79	0.07
Liguria.	22 491	14 613	4 789	3 076	13	64.97	21.29	13.68	0.06
Lombardia.	100 529	63 083	22 554	14 832	60	62.75	22.44	14.75	0.06
Veneto.	70 030	42 522	15 963	11 488	57	60.72	22.80	16.40	0.08
Emilia.	58 095	35 700	13 455	8 878	62	61.45	23.16	15.28	0.11
Umbria.	15 011	9 880	3 046	2 071	14	65.82	20.29	13.80	0.09
Marche.	25 180	16 161	5 317	3 678	24	64.18	21.12	14.61	0.09
Toscana.	55 967	36 244	12 119	7 560	44	64.76	21.65	13.51	0.08
Roma.	30 012	19 358	6 661	3 865	128	64.50	22.19	12.88	0.43
Abruzzi e Molise. .	38 575	25 016	8 321	5 204	34	64.85	21.57	13.49	0.09
Campania.	92 083	61 680	18 603	11 653	147	66.98	20.20	12.66	0.16
Puglie.	45 364	32 829	7 904	4 602	29	72.37	17.42	10.14	0.07
Basilicata.	15 998	10 878	3 202	1 904	14	68.00	20.01	11.90	0.09
Calabria.	35 530	22 417	8 101	4 976	36	63.09	22.80	14.01	0.10
Sicilia.	83 183	58 514	15 482	8 989	198	70.34	18.61	10.81	0.24
Sardegna.	18 780	11 476	4 532	2 674	98	61.11	24.13	14.24	0.52
REGNO. . .	784 181	508 413	167 868	106 889	1 011	64.83	21.41	13.63	0.13

Segue Tavola XLII.

COMPARTIMENTI	MORTI NEL 1880								
	CIFRE EFFETTIVE					PER 100 MORTI			
	TOTALE	Celibi	Coniugati	Vedovi	Stato civile ignoto	Celibi	Coniugati	Vedovi	Stato civile ignoto
Piemonte.	77 940	48 469	17 754	11 671	46	62.18	22.78	14.98	0.06
Liguria.	24 143	16 078	4 948	3 102	15	66.60	20.49	12.85	0.06
Lombardia.	107 553	68 540	23 051	15 890	72	63.73	21.43	14.77	0.07
Veneto.	79 204	46 098	18 976	14 062	68	58.20	23.96	17.75	0.09
Emilia.	70 547	43 365	15 857	11 283	42	61.47	22.48	15.99	0.06
Umbria.	17 487	10 911	4 043	2 515	18	62.40	23.12	14.38	0.10
Marche.	28 929	18 494	5 887	4 486	62	63.93	20.35	15.51	0.21
Toscana.	65 783	40 971	15 138	9 594	80	62.28	23.01	14.59	0.12
Roma.	35 033	21 768	8 206	4 868	191	62.14	23.42	13.89	0.55
Abruzzi e Molise. .	46 266	28 788	10 565	6 820	93	62.22	22.94	14.74	0.20
Campania.	97 653	58 646	23 643	15 231	133	60.06	24.21	15.60	0.13
Puglie.	49 055	33 665	9 606	5 742	42	68.63	19.58	11.70	0.09
Basilicata.	19 016	12 197	4 224	2 542	53	64.14	22.21	13.37	0.23
Calabria.	40 441	24 084	9 872	6 428	57	59.55	24.41	15.89	0.15
Sicilia.	88 511	59 892	17 630	10 794	195	67.67	19.92	12.19	0.22
Sardegna.	22 431	14 650	4 726	2 901	154	65.31	21.07	12.93	0.69
REGNO. . .	869 992	546 616	194 126	127 929	1 321	62.83	22.31	14.71	0.13

Il numero delle morti paragonato a quello delle nascite.

Il numero dei morti è ogni anno inferiore a quello dei nati, e questa differenza produce l'aumento continuo della popolazione, poichè l'emigrazione per l'estero si bilancia o eccede di poco l'immigrazione.

Il numero delle morti si ragguaglia a 100 nascite nelle cifre seguenti, per ciascun anno dal 1862 al 1881.

Tavola XLII.

ANNI	MORTI		
	Per 100 nascite	maschili per 100 nascite maschili	femminili per 100 nascite femminili
1862 Esclusi il Veneto, i distretti Mantovani e Roma	82	82	81
1863	79	79	78
1864	79	79	78
1865	78	78	78
1866	75	75	75
1867 } Esclusa la provincia di Roma . . .	93	93	94
1868	86	86	86
1869	75	75	75
1870	81	81	81
1871	81	82	81
1872	81	81	81
1873	83	82	83
1874	87	86	88
1875	81	81	82
1876	73	73	74
1877 } Il Regno attuale	77	76	77
1878	80	80	81
1879	79	78	79
1880	91	91	91
1881	73	72	73

Vediamo le proporzioni speciali per ogni compartimento.

Tavola XLIII.

COMPARTIMENTI	MORTI PER 100 NASCITE			MORTI MASCHILI per 100 nascite maschili			MORTI FEMMINILI per 100 nascite femminili		
	1881	Novennio 1872-80	Novennio 1863-71	1881	Novennio 1872-80	Novennio 1863-71	1881	Novennio 1872-80	Novennio 1863-71
	Piemonte.	70	77	79	69	75	78	70	76
Liguria.	74	80	74	74	79	74	75	80	73
Lombardia.	72	79	81	71	79	80	73	80	81
Veneto.	67	77	75	66	76	75	68	78	76
Emilia	73	86	81	72	85	81	74	87	81
Umbria	71	85	77	71	85	76	70	85	78
Marche.	72	86	79	69	84	78	74	88	82
Toscana	68	86	76	66	85	75	69	87	77
Roma	96	98	102	104	90	92
Abruzzi e Molise.	72	87	80	71	86	80	73	88	80
Campania	84	85	84	84	85	85	85	86	83
Puglie	67	76	87	66	77	88	61	75	86
Basilicata	70	86	89	69	85	89	70	86	89
Calabria	74	84	81	72	84	82	76	84	80
Sicilia	69	73	84	69	73	86	70	73	82
Sardegna.	76	84	86	76	84	87	75	83	85

I morti classificati per età, sesso e stato civile, ossia Tavola Mortuaria
della popolazione del Regno.

Per continuare i confronti colle statistiche degli anni precedenti, formiamo anche per l'anno 1881 la tavola *mortuaria*, distinguendo la popolazione per sesso e stato civile e determinando il numero dei morti per ciascun gruppo di età rispetto al numero totale dei morti. Un calcolo siffatto ha significazione ben diversa da quella di una *tavola di mortalità*, la quale dimostra il numero delle morti avvenute per ogni cento individui esposti a morire, delle singole classi di età.

Daremo più avanti anche la *tavola di mortalità* della popolazione italiana. Ci basti qui rammentare come le *proporzioni dei morti per cento morti* possano essere diversissime da un paese all'altro, o anche da un anno all'altro per uno stesso paese, secondo la diversa composizione della popolazione per età. Dove siano molti bambini, per esempio, siccome tra essi la mortalità è molto più grande che nelle altre età, il numero assoluto dei morti sarà maggiore che presso una popolazione la quale conti, in proporzione, più adulti; e quindi potrebbe parere che la prima fosse in condizioni biometriche più infelici, mentre forse i rapporti numerici dei morti a cento individui esposti a morire, per ciascuna categoria di età isolatamente considerata, sono forse inferiori a quelli della seconda.

Tavola mortuaria. — Classificazione dei morti per sesso, età e stato civile, senza riguardo al numero dei nati, nè a quello dei viventi.

LXI

Tavola XLIV.

ETÀ DEI MORTI	MORTI NEL 1881																		Per 100 morti	Maschi su 100 femmine	
	COMPLESSO			CELIBI			CONIUGATI			VEDOVI			STATO CIVILE IGNOTO								
	TOTALE	Maschi	Femmine	TOTALE	Maschi	Femmine	TOTALE	Maschi	Femmine	TOTALE	Maschi	Femmine	TOTALE	Maschi	Femmine						
Dalla nascita a 1 mese.	92 250	50 901	41 349	92 250	50 901	41 349	11.76	123	
Da 1 mese compiuto a 3 mesi.	29 570	15 828	13 742	29 570	15 828	13 742	3.77	115	
3 mesi compiuti 6 »	26 718	14 442	12 276	26 718	14 442	12 276	3.41	118	
6 » 9 »	28 360	15 102	13 258	28 360	15 102	13 258	3.6	114	
9 » 12 »	30 889	15 909	14 980	30 889	15 909	14 980	3.94	106	
Dalla nascita a 1 anno	207 787	112 182	95 605	207 787	112 182	95 605	26.50	117	
Da 1 anno compiuto a 2 anni .	86 010	43 887	42 123	86 010	43 887	42 123	10.97	104	
2 anni compiuti a 3 anni.	38 618	19 470	19 148	38 618	19 470	19 148	4.92	102	
3 » 4 »	22 777	11 454	11 323	22 777	11 454	11 323	2.91	101	
4 » 5 »	16 569	8 312	8 257	16 569	8 312	8 257	2.11	101	
5 » 10 »	35 932	17 775	18 147	35 932	17 775	18 147	4.58	98	
10 » 15 »	14 774	6 988	7 791	14 771	6 988	7 783	6	6	1	1	1.89	90	
15 » 20 »	17 120	7 950	9 170	16 493	7 910	8 583	615	36	579	7	5	4	2.18	90	
20 » 25 »	21 600	11 177	10 423	16 219	10 284	5 935	5 223	837	4 386	116	20	96	42	36	2.75	103	
25 » 30 »	19 385	8 830	10 555	8 683	5 500	3 183	10 263	9 186	7 077	384	100	284	55	44	11	2.47	84
30 » 35 »	18 594	8 205	10 388	5 393	3 253	2 140	12 487	4 786	7 651	691	204	487	73	63	10	2.37	81
35 » 40 »	19 187	8 881	10 306	4 118	2 341	1 777	13 753	6 099	7 654	1 286	378	858	80	63	17	2.45	86
40 » 45 »	19 797	10 224	9 573	3 706	2 149	1 557	14 100	7 374	6 726	1 908	632	1 276	83	69	14	2.52	107
45 » 50 »	20 692	11 100	9 592	3 516	1 903	1 613	14 163	8 187	5 976	2 941	946	1 995	72	64	8	2.64	116
50 » 55 »	24 306	13 103	11 203	3 689	1 995	1 694	15 799	9 521	6 278	4 732	1 522	3 210	86	65	21	3.10	117
55 » 60 »	29 647	15 595	14 052	4 105	2 158	1 947	17 986	11 001	6 985	7 484	2 378	5 106	72	58	14	3.78	111
60 » 65 »	35 173	17 852	17 321	4 521	2 433	2 088	18 696	11 545	7 151	11 833	3 323	8 060	73	51	22	4.49	103
65 » 70 »	36 599	18 152	18 447	4 327	2 262	2 065	16 346	10 427	5 919	15 852	5 413	10 439	74	50	24	4.67	98
70 » 75 »	40 470	19 928	20 542	4 803	2 461	2 342	14 634	9 622	5 012	20 964	7 798	13 166	69	47	22	5.16	97
75 » 80 »	30 505	15 390	15 115	3 400	1 760	1 640	8 590	6 123	2 467	18 459	7 480	10 979	56	27	29	3.89	102
80 » 85 »	18 858	9 359	9 505	1 956	954	1 002	3 832	2 837	995	13 026	5 540	7 486	44	22	22	2.40	98
85 » 90 »	6 914	3 415	3 499	712	300	412	1 096	851	245	5 091	2 261	2 830	15	3	12	0.88	98
90 » 95 »	2 088	976	1 112	216	99	117	251	201	50	1 612	673	939	9	3	6	0.27	88
95 » 100 »	529	220	309	47	16	31	48	33	15	430	169	261	4	2	2	0.07	71
Centenari.	66	17	49	7	1	6	5	3	2	53	13	40	1	1	0.01	35
Età ignota.	189	128	61	48	33	15	25	14	11	19	5	14	97	76	21	0.02	21
TOTALE.	784 181	400 665	383 516	508 413	267 880	240 533	167 868	92 683	75 185	106 889	39 355	67 534	1 011	747	264	100.00	104

MORTI.

Tavola mortuaria. — Classificazione dei morti per sesso, età e stato civile, senza riguardo al numero dei nati, nè a quello dei viventi.

Segue Tavola XLIV.

ETÀ DEI MORTI	MORTI NEL 1880															NOVENNIO 1872-80		NOVENNIO 1863-71 ¹⁾			
	COMPLESSO			CELIBI			CONIUGATI			VEDOVI			STATO CIVILE IGNOTO			Per 100 morti	Maschi su 100 femmine	Per 100 morti	Maschi su 100 femmine		
	TOTALE	Maschi	Femmine	TOTALE	Maschi	Femmine	TOTALE	Maschi	Femmine	TOTALE	Maschi	Femmine	TOTALE	Maschi	Femmine						
Dalla nascita a 1 mese . . .	87 329	48 145	39 184	87 329	48 145	39 184	10.04	123	11.18	123	12.89	125
Da 1 mese comp. a 3 mesi.	28 688	15 352	13 336	28 688	15 352	13 336	3.30	115	3.78	114	4.25	114
3 mesi comp. 6 »	29 258	13 736	15 522	29 258	15 736	13 522	3.36	116	3.52	115	3.57	114
6 » » 9 »	33 930	18 159	15 771	33 930	18 159	15 771	3.90	115	3.84	113	3.68	112
9 » » 12 »	36 295	18 732	17 563	36 295	18 732	17 563	4.17	107	4.00	107	3.73	108
Dalla nascita a 1 anno . . .	215 500	116 124	99 376	215 500	116 124	99 376	24.77	117	26.32	117	28.12	118
Da 1 anno comp. a 2 anni.	96 545	49 352	47 193	96 545	49 352	47 193	11.11	104	11.13	105	10.86	106
2 anni comp. a 3 anni.	41 132	20 776	20 356	41 132	20 776	20 356	4.72	102	4.80	103	4.40	103
3 » » 4 »	24 347	12 131	12 216	24 347	12 131	12 216	2.80	99	2.86	101	2.41	102
4 » » 5 »	17 136	8 600	8 536	17 136	8 600	8 536	1.97	101	2.15	101	1.85	103
5 » » 10 »	36 478	17 987	18 491	36 478	17 987	18 491	4.19	97	4.48	99	3.78	104
10 » » 15 »	16 314	7 757	8 557	16 313	7 757	8 556	1.88	91	2.02	91	1.93	99
15 » » 20 »	18 905	8 824	10 081	18 282	8 785	9 497	605	34	571	12	1	11	6	4	2	2.17	87	2.15	89	2.26	97
20 » » 25 »	23 709	12 320	11 389	18 073	11 404	6 675	5 454	863	4 591	142	28	114	34	25	9	2.72	108	2.78	109	3.15	121
25 » » 30 »	21 345	10 070	11 275	9 708	6 217	3 491	11 161	3 676	7 485	413	123	290	63	54	9	2.45	89	2.56	88	2.96	97
30 » » 35 »	20 333	9 543	10 790	6 193	3 856	2 337	13 231	5 342	7 889	824	268	556	85	77	8	2.34	88	2.47	86	2.72	90
35 » » 40 »	22 245	10 806	11 439	5 118	3 019	2 099	15 673	7 267	8 406	1 354	435	919	100	85	15	2.56	94	2.59	93	2.97	96
40 » » 45 »	23 028	12 085	10 943	4 390	2 525	1 865	16 367	8 754	7 613	2 156	704	1 452	115	102	13	2.65	110	2.63	107	2.92	108
45 » » 50 »	24 947	13 801	11 146	4 190	2 388	1 802	17 085	10 196	6 889	3 548	1 122	2 426	124	95	29	2.87	124	2.80	119	2.98	120
50 » » 55 »	29 235	16 200	13 035	4 601	2 593	2 008	19 029	11 658	7 371	5 502	1 860	3 642	103	89	14	3.36	124	3 24	120	3.10	118
55 » » 60 »	35 856	19 079	16 777	5 035	2 731	2 304	21 275	13 190	8 085	9 436	3 068	6 368	110	90	20	4.12	114	3.61	111	3.72	107
60 » » 65 »	39 942	20 671	19 271	5 315	2 850	2 465	20 827	13 175	7 652	13 709	4 581	9 128	91	65	26	4.59	107	4.31	103	4.30	101
65 » » 70 »	44 568	22 598	21 970	5 415	2 874	2 541	19 663	12 790	6 873	19 395	6 874	12 521	95	60	35	5.12	103	4.71	99	4.32	95
70 » » 75 »	47 612	23 789	23 823	5 455	2 844	2 611	17 064	11 451	5 613	25 002	9 441	15 561	91	53	38	5.47	100	4.91	99	4.27	94
75 » » 80 »	36 825	18 677	18 148	3 933	2 022	1 911	10 177	7 314	2 863	22 639	9 300	13 339	76	41	35	4.23	103	3.69	101	3.49	96
80 » » 85 »	29 097	11 160	10 937	2 235	1 063	1 172	4 684	3 490	1 194	15 138	6 586	8 552	40	21	19	2.54	102	2.39	100	2.23	100
85 » » 90 »	8 574	4 327	4 247	849	380	469	1 424	1 069	355	6 268	2 856	3 412	33	22	11	0.99	102	0.99	100	0.92	105
90 » » 95 »	2 352	1 092	1 260	222	94	122	304	215	89	1 818	782	1 036	8	1	7	0.27	87	0.29	85	0.28	92
95 » » 100 »	634	284	350	72	33	39	67	50	17	488	198	290	7	3	4	0.07	81	0.08	79	0.08	87
Centenari	66	25	41	8	5	3	8	6	2	49	13	36	1	1	0.01	61	0.01	62	0.01	170
Età ignota	267	178	89	65	42	23	27	16	11	36	10	26	139	110	29	0.03	20	0.03	199	0.04	18
TOTALE	869 992	448 256	421 736	546 616	288 452	258 164	194 126	110 556	83 570	127 929	48 250	79 679	1 321	998	323	100.00	106	100.00	105	100.00	107

1) Esclusa la provincia di Roma.

MORTI.

LXIII

Tavola di mortalità della popolazione del Regno.

Abbiamo data la tavola mortuaria per l'anno 1881 e precedenti, come risulta dalle sole cifre dei morti per età.

Determiniamo ora i quozienti di mortalità della popolazione, distinta per sesso, con diversi metodi per i tre gruppi di età: 1°, dalla nascita fino a 4 anni e 365 giorni; 2°, dal 5° anno fino a 59 anni e 365 giorni; 3°, oltre i 60 anni.

Per il primo gruppo la mortalità fu calcolata in base al movimento dello stato civile degli anni dal 1863 al 1879 inclusivamente (fatta eccezione per la provincia di Roma, per la quale si ebbero gli elementi soltanto dal 1° gennaio 1872 fino alla fine del 1879, e per l'intero territorio del Regno, a fine di avere elementi contemporanei per tutte le provincie).

Il calcolo fu eseguito, per ciascuna classe di nati, sottraendo successivamente il numero dei morti in età inferiore ad un anno da quello dei nati nello stesso anno; poscia togliendo da questo primo residuo il numero dei morti nell'anno successivo in età da 1 a 2 anni; e così di seguito, fino a sottrarre dal rispettivo quarto resto i morti in età da 4 anni a 4 anni e 365 giorni. Dal confronto fra il numero dei morti e quello dei superstiti determinato come sopra, si trassero i quozienti di mortalità.

Questo metodo di operare (che fu adottato anche da Hermann nelle sue tavole di mortalità della Baviera) non è esente da difetto, anzi è passibile di una obbiezione. Infatti il numero dei morti nell'anno 1880, per esempio, fra 0-1 anno, non si può riferire interamente ai nati nell'anno stesso; poichè una parte di essi, un quarto circa si compone di nati nell'anno 1879; e similmente i morti fra 1 e 2 anni nel 1881 non sono tutti nati nel 1880, ma i quattro noni, circa, provengono dal 1879, e così via dicendo.

Perciò abbiamo, nel totale dei nati, un doppio errore: da un lato, al periodo iniziale della serie, manca una schiera di nati, tra i quali accadrà una porzione dei morti che sono compresi nel calcolo; e alla fine della serie, abbiamo una classe annuale di nat', dei quali non contiamo l'intero numero dei morti nelle età contemplate. Questi errori di osservazione non si compensano tra loro esattamente, sia perchè il numero dei nati varia più o meno da un anno all'altro, sia (e più specialmente) per il naturale incremento della popolazione, per cui, in generale, una classe annuale di nati si trova essere tanto più grande di una precedente, quanto maggiore è il tempo che le separa. Tuttavia l'errore relativo si attenua quanto più grande è il numero degli anni di osservazione, poichè la differenza numerica fra due classi di nati, ai due estremi del periodo considerato, è una

quantità sempre piccola, rispetto al numero totale dei nati o dei superstiti, fra i quali sonosi verificate le morti.

Laonde, pei primi anni di età, è meglio prendere per base di calcolo le cifre dei nati, le quali sono, in generale, più certe di quelle dei viventi date dal censimento; d'altronde le perturbazioni indotte da migrazioni sono minime per quelle stesse età.

Al disopra di 5 anni, abbiamo stimato più opportuno di operare nel modo seguente: furono stabiliti i rapporti del numero dei morti per gruppi quinquennali di età, quali si hanno dal movimento dello stato civile, a 1,000 individui viventi delle rispettive classi di età. La tavola dei viventi venne formata prendendo la media fra la popolazione del 1872 e quella del 1879, calcolate sul movimento dello stato civile, e distribuendola per età secondo i coefficienti di composizione, determinati dal professore Rameri. (Vedasi la memoria pubblicata negli *Annali di statistica*, Anno 1879, vol. 10, serie 2^a). Questo calcolo era già stato apparecchiato nel volume dell'anno scorso, e ora si tralascia di rifarlo comprendendovi le cifre del 1880, perchè le differenze che ne risulterebbero sono minime; e d'altronde qualora si volesse spingere il calcolo ad un grado più elevato di esattezza, non basterebbe prendere come termini di confronto le classi di popolazione per età secondo il censimento del 1871: bisognerebbe tener conto della composizione altresì della popolazione per età secondo il nuovo censimento, che non è ancora pienamente conosciuta.

Se non che, operando come fu detto, si ha il numero dei morti in un anno, per mille coetanei viventi al principio dell'anno, e non quello dei morti per mille individui esposti a morire nel periodo di 365 giorni. Questo numero si calcola in modo abbastanza approssimativo, aggiungendo al numero dei vivi nei singoli gruppi di età la metà delle morti avvenute negli stessi limiti di età; poichè in una popolazione che si rinnova continuamente, si può ritenere che ogni estinto venga surrogato da altro individuo della stessa età, il quale rimane esposto a morire, *in quei dati limiti di età*, per la rimanente parte dell'anno. Ora se si suppone che le morti avvengano colla stessa frequenza in tutti i mesi, e in tutti i giorni dell'anno, l'effetto è come se tutte le morti fossero avvenute a metà precisamente dell'anno; e reciprocamente i surroganti saranno esposti a morire, in media, per la metà dell'anno. La quale ipotesi si può convertire in quest'altra, che cioè siano rimasti esposti a morire la metà dei surroganti durante l'intero anno.

Tale correzione fu da noi introdotta nel calcolo per determinare la mortalità specifica di 5 in 5 anni di età dopo i 60. Non abbiamo stimato necessario di fare altrettanto per le età precedenti, poichè dai 5 ai 60 anni, i quozienti di mortalità sono deboli, e la correzione non sarebbe neppure avvertibile in un'ordinaria rappresentazione grafica. Quando invece la mortalità, sale rapidamente oltre il 30 per mille, come appunto avviene dopo i 60 anni, e supera nelle estreme classi anche il 100 per mille, non è indifferente che il quoziente si stabilisca sul numero dei viventi mediamente nell'anno, o piuttosto sul numero degli esposti a morire; non è indifferente che 60 morti, per esempio, si paragonino a 1000 vivi, piuttosto che a

$$1000 + \frac{60}{2} = 1030.$$

Calcolo della mortalità della popolazione del Regno per i primi 5 anni di età.

LXVI

MASCHI E FEMMINE.

Tavola XLV.

ANNI	NATI (esclusi i nati morti)	MORTI da 0 a 1 anno, fra i nati nei singoli anni	SUPERSTITI		MORTI		SUPERSTITI		MORTI	
			da 1 a 2 anni	da 1 a 2 anni	da 2 a 3 anni	da 2 a 3 anni	da 3 a 4 anni	da 3 a 4 anni	da 4 a 5 anni	da 4 a 5 anni
1872.	1.020.682	227.825	792.857	92.250	700.607	38.604	662.003	26.299	635.704	19.542
1873	985.188	210.896	774.292	91.841	682.451	40.807	641.644	24.307	617.337	15.851
1874	951.658	212.866	738.792	86.282	652.510	37.108	615.402	20.380	595.022	16.290
1875	1.085.377	223.100	812.277	84.289	727.988	35.851	692.137	21.739	670.398	16.059
1876	1.083.721	220.070	863.651	92.131	771.520	40.737	730.783	24.836
1877.	1.029.037	214.093	814.944	95.238	719.706	40.275
1878	1.012.475	207.346	805.129	88.855
1879	1.064.153	220.089
TOTALI . . .	8.182.291	1.736.285	5.601.942	630.886	4.254.782	233.382	3.341.969	117.561	2.518.461	67.742
Medie annuali . . .	1.022.786	217.036	800.277	90.137	709.130	38.897	668.394	23.512	629.615	16.935
Quozienti di mortalità per 1000 nati o rispettivamente per 1000 superstiti delle singole età . .	212.2		112.6		54.9		35.2		26.9	

MORTI

Mortalità per 1000 maschi secondo l'età, nei vari compartimenti del Regno, calcolata sulle osservazioni dell'ottennio 1872-79.

(Per i bambini da 0 a 5 anni di età, il materiale adoperato è quello del periodo 1863-79, salvo per la provincia di Roma, e per il Regno poichè per Roma si possiedono solo i dati dal 1872 in poi).

Tavola XLV bis.

COMPARTIMENTI	M A S C H I																				Da 0 in su					
	E T À																									
	Da 0 a 1 anno	Da 1 a 2 anni	Da 2 a 3 anni	Da 3 a 4 anni	Da 4 a 5 anni	Mortalità media quinquenn. da 0 a 5 anni	Da 5 a 10 anni	Da 10 a 15 anni	Da 15 a 20 anni	Da 20 a 25 anni	Da 25 a 30 anni	Da 30 a 35 anni	Da 35 a 40 anni	Da 40 a 45 anni	Da 45 a 50 anni	Da 50 a 55 anni	Da 55 a 60 anni	Da 60 a 65 anni	Da 65 a 70 anni	Da 70 a 75 anni		Da 75 a 80 anni	Da 80 a 85 anni	Da 85 a 90 anni	Da 90 a 95 anni	Da 95 a 100 anni
PIEMONTE	225.4	82.6	41.9	26.5	22.2	364	10.8	4.9	5.5	9.0	7.4	7.7	8.5	11.4	14.2	20.3	26.1	41.5	62.0	104.5	133.0	183.5	235.1	249.6	344.5	26.40
LIGURIA	206.7	105.6	44.3	26.2	21.5	361	10.3	4.7	5.6	9.4	8.7	9.4	10.1	11.8	14.0	18.3	21.7	32.1	46.3	79.6	109.9	169.6	231.7	252.7	237.8	26.70
LOMBARDIA	240.8	102.9	50.6	32.4	26.4	407	13.2	5.1	5.8	8.6	7.6	8.1	9.3	11.5	14.5	20.7	27.1	46.0	77.0	123.7	142.8	197.2	259.2	244.5	258.5	29.20
VENETO	249.0	79.6	40.0	24.7	20.1	383	12.2	5.5	5.7	9.4	7.6	8.2	9.1	11.2	13.7	20.0	24.1	38.0	60.6	99.3	127.3	179.1	232.7	269.6	281.2	27.40
EMILIA	262.3	106.8	46.2	26.0	21.0	411	12.0	5.9	6.7	9.9	7.8	7.0	8.5	10.9	14.4	20.5	26.4	41.3	68.2	111.6	144.6	199.6	248.9	243.5	400.0	28.80
UMBRIA	239.9	93.8	41.6	25.0	20.2	360	12.5	6.1	6.3	9.4	7.8	7.2	8.0	10.5	13.7	16.7	21.8	35.7	55.4	92.6	113.4	173.9	207.4	213.5	259.4	26.60
MARCHE	243.9	116.0	49.1	25.9	20.3	410	13.7	6.5	6.2	9.0	6.9	6.6	7.6	9.9	12.7	19.0	22.5	34.6	50.2	80.2	114.2	188.4	233.4	265.1	333.3	28.60
TOSCANA	222.0	149.7	55.8	31.5	24.7	413	15.0	6.3	6.6	9.6	8.3	8.2	9.4	11.9	15.0	20.3	24.5	37.4	52.0	83.6	118.2	198.4	263.1	241.4	291.6	30.00
ROMA	220.6	127.4	75.2	54.6	40.2	451	15.5	6.6	8.7	14.9	14.6	15.7	18.1	21.0	24.0	32.0	39.7	61.0	76.2	124.2	142.7	199.9	256.1	247.7	259.3	33.20
NAPOLETANO	219.1	134.5	65.8	41.0	32.9	428	13.2	6.3	6.8	10.5	10.0	10.5	13.2	15.5	19.7	24.9	31.7	43.5	58.7	93.6	119.7	167.8	198.2	202.9	318.5	31.70
SICILIA	222.5	127.0	65.8	41.1	32.0	434	11.5	5.5	5.8	9.6	9.8	9.8	12.2	13.1	17.7	21.9	30.9	38.1	50.5	67.2	99.3	127.8	177.3	161.9	252.6	29.50
SARDEGNA	190.4	98.5	56.4	38.9	37.0	374	14.6	8.6	8.5	11.0	11.8	12.6	16.2	20.0	28.0	33.5	44.0	51.6	67.5	92.3	128.3	171.5	235.5	255.8	332.6	30.60
REGNO	221.6	113.8	55.0	35.2	26.3	408	12.8	5.8	6.4	9.8	8.8	9.1	10.8	13.1	16.6	22.1	28.0	41.6	60.8	96.7	124.3	177.2	222.3	220.1	296.4	29.60

MORTI.

LXVII

Mortalità per ogni 1000 femmine secondo l'età, nei vari compartimenti del Regno,
calcolata sulle osservazioni dell'ottenno 1872-79.

(Per le bambine 0 a 5 anni di età, il materiale adoperato è quello del periodo 1863-79, salvo per la provincia di Roma, e per il Regno, poichè per Roma si possiedono solo i dati dal 1872 in poi).

Tavola XLV ter.

COMPARTIMENTI	FEMMINE																				Da 0 in su					
	E T À																									
	Da 0 a 1 anno	Da 1 a 2 anni	Da 2 a 3 anni	Da 3 a 4 anni	Da 4 a 5 anni	Mortalità media quinquenn. da 0 a 5 anni	Da 5 a 10 anni	Da 10 a 15 anni	Da 15 a 20 anni	Da 20 a 25 anni	Da 25 a 30 anni	Da 30 a 35 anni	Da 35 a 40 anni	Da 40 a 45 anni	Da 45 a 50 anni	Da 50 a 55 anni	Da 55 a 60 anni	Da 60 a 65 anni	Da 65 a 70 anni	Da 70 a 75 anni		Da 75 a 80 anni	Da 80 a 85 anni	Da 85 a 90 anni	Da 90 a 95 anni	Da 95 a 100 anni
PIEMONTE	192.6	81.2	42.6	27.5	22.9	338	11.2	6.0	7.6	9.7	10.8	11.6	12.4	13.2	14.6	19.9	25.9	44.0	64.2	108.7	133.0	192.6	253.4	290.5	352.0	25.60
LIGURIA	182.3	104.6	43.5	25.5	20.4	337	10.9	5.8	7.9	10.1	10.6	11.0	11.6	12.2	13.4	15.8	20.1	30.5	47.4	82.5	112.7	167.5	227.1	285.8	486.8	25.70
LOMBARDIA	210.0	100.6	50.6	31.1	25.9	379	13.7	6.8	8.0	9.9	11.5	12.8	13.4	13.6	14.2	20.1	26.7	48.9	79.1	128.3	145.2	197.3	239.3	253.8	331.9	28.70
VENETO	223.7	80.0	42.1	24.9	20.5	364	12.8	6.3	6.4	8.2	9.9	11.0	12.3	12.1	12.9	17.2	21.0	35.7	60.2	96.7	128.4	181.9	235.9	279.8	318.5	26.80
EMILIA	234.2	107.1	45.8	26.7	21.2	389	12.7	7.6	8.3	10.0	11.1	12.1	13.2	13.5	14.8	20.0	25.0	40.2	67.0	105.1	131.9	196.0	269.5	263.4	349.1	28.80
UMBRIA	232.5	97.9	43.1	27.4	20.4	375	12.8	6.3	6.7	9.1	8.1	8.6	9.4	11.2	14.5	18.2	24.2	37.7	58.3	87.3	111.5	172.5	214.9	214.8	266.0	27.40
MARCHE	232.7	119.4	50.4	26.3	20.0	396	13.6	7.0	6.2	6.8	7.5	7.9	8.9	10.6	11.6	17.3	20.2	33.3	50.5	83.1	116.8	179.5	219.0	213.6	304.3	27.30
TOSCANA	199.0	151.8	56.4	32.0	25.6	396	16.5	7.8	8.0	10.2	10.8	11.1	12.2	13.5	14.7	19.4	23.5	36.2	52.0	84.0	115.2	189.4	248.0	242.4	323.0	30.40
ROMA	199.5	123.8	76.7	54.8	41.2	431	17.6	7.2	7.8	10.4	11.7	12.6	13.7	15.9	17.6	24.0	29.0	47.4	63.2	101.1	123.0	181.4	207.1	203.4	267.9	31.70
NAPOLETANO	203.9	130.5	66.0	42.8	34.0	415	13.7	6.2	6.7	8.4	9.3	9.8	11.8	12.7	15.3	19.2	26.4	37.8	52.7	81.9	104.0	153.1	167.6	186.0	275.1	29.90
SICILIA	215.1	127.0	65.4	41.3	32.3	428	10.7	5.0	6.4	8.0	8.9	9.5	10.0	9.8	12.7	14.7	24.6	29.7	41.4	54.3	84.6	130.2	153.2	164.7	236.0	27.30
SARDEGNA	180.1	95.8	55.3	38.8	36.5	363	15.1	9.4	8.7	10.3	12.4	14.4	17.9	20.1	23.6	27.6	34.3	44.1	62.5	88.5	124.0	169.5	239.8	305.0	375.0	30.20
REGNO	202.1	112.2	55.1	35.4	27.5	394	13.2	6.5	7.3	9.1	10.1	10.8	12.1	12.8	14.5	19.0	25.2	38.8	57.6	89.9	114.4	167.9	200.7	211.2	286.0	28.40

Mortalità per ogni 1000 individui dei due sessi secondo l'età, nei vari compartimenti del Regno,
calcolata sulle osservazioni dell'ottennio 1872-79.

(Per i bambini da 0 a 5 anni di età il materiale adoperato è quello del periodo 1863-79 salvo per la provincia di Roma, e per il Regno, poichè per Roma si possiedono solo i dati dal 1872 in poi).

Tavola XLV quater.

COMPARTIMENTI	MASCHI E FEMMINE																				Mortalità media quinquenn. da 0 a 5 anni	Da 5 a 10 anni	Da 10 a 15 anni	Da 15 a 20 anni	Da 20 a 25 anni	Da 25 a 30 anni	Da 30 a 35 anni	Da 35 a 40 anni	Da 40 a 45 anni	Da 45 a 50 anni	Da 50 a 55 anni	Da 55 a 60 anni	Da 60 a 65 anni	Da 65 a 70 anni	Da 70 a 75 anni	Da 75 a 80 anni	Da 80 a 85 anni	Da 85 a 90 anni	Da 90 a 95 anni	Da 95 a 100 anni	Da 0 in su
	Da 0 a 1 anni	Da 1 a 2 anni	Da 2 a 3 anni	Da 3 a 4 anni	Da 4 a 5 anni																																				
	Da 0 a 1 anni	Da 1 a 2 anni	Da 2 a 3 anni	Da 3 a 4 anni	Da 4 a 5 anni																																				
PIEMONTE	209.5	81.9	42.3	27.0	22.5	351	11.0	5.4	6.5	9.1	9.1	9.6	10.5	12.3	14.4	20.1	26.0	42.7	63.2	106.2	133.0	187.6	243.1	268.5	348.1	26.00															
LIGURIA	194.8	105.1	43.9	25.9	21.1	349	10.6	5.2	6.7	9.7	9.7	10.2	10.9	12.0	13.7	17.0	20.9	31.3	46.8	81.1	111.2	168.6	229.4	269.0	357.6	26.20															
LOMBARDIA	226.0	101.7	50.6	31.8	26.2	394	13.4	5.9	6.9	9.3	9.6	10.5	11.3	12.6	14.4	20.4	27.0	47.4	78.0	125.8	143.9	197.2	250.3	248.9	287.7	29.00															
VENETO	236.8	79.8	41.0	24.8	20.3	374	12.5	5.9	6.1	8.8	8.8	9.7	10.6	11.7	13.2	18.6	22.6	36.9	60.4	98.0	127.9	180.5	234.3	274.8	298.5	27.10															
EMILIA	248.7	107.0	46.0	26.3	21.1	400	12.4	6.7	7.5	10.0	9.4	9.5	10.8	12.2	14.6	20.3	25.7	40.8	67.7	108.5	138.4	197.9	258.9	253.5	372.7	28.80															
UMBRIA	236.9	95.8	43.5	26.1	20.3	372	12.6	6.2	6.5	9.2	8.0	7.9	8.7	10.8	14.1	17.4	23.0	36.7	56.9	89.9	112.5	173.2	210.8	214.4	262.6	27.00															
MARCHE	238.5	117.7	49.6	26.1	20.0	399	13.6	6.8	6.2	7.9	7.2	7.3	8.3	10.3	12.2	18.1	21.3	33.9	50.4	81.6	115.5	184.0	226.1	236.7	317.1	28.00															
TOSCANA	211.1	150.7	56.1	31.8	25.1	405	15.8	7.0	7.3	9.9	9.5	9.6	10.7	12.7	14.9	19.8	24.0	36.8	52.0	83.8	116.8	194.1	256.0	241.9	307.0	30.20															
ROMA	210.4	125.6	75.9	55.8	40.8	442	16.5	6.8	8.3	12.8	13.2	14.2	16.1	18.6	21.2	28.4	35.3	53.8	69.2	111.2	131.4	189.4	227.6	220.1	264.5	32.50															
NAPOLETANO	211.7	132.5	65.9	41.8	33.4	421	13.5	6.3	6.8	9.5	9.7	10.2	12.5	14.1	17.5	21.9	28.8	40.4	55.4	86.9	110.8	159.5	180.6	192.9	291.7	30.90															
SICILIA	219.0	127.0	65.6	41.2	32.1	431	11.1	5.2	6.1	8.8	9.3	9.2	11.1	11.5	15.2	18.2	27.6	33.5	45.4	59.7	90.5	128.8	163.0	163.6	242.8	28.40															
SARDEGNA	185.4	97.2	56.0	38.9	36.7	368	14.9	9.0	8.6	10.7	12.1	13.4	17.0	20.0	25.8	30.5	38.7	47.5	64.8	90.3	126.1	170.5	237.7	279.1	352.5	30.40															
REGNO	212.2	112.6	54.8	35.2	26.9	401	13.0	6.2	6.8	9.5	9.5	10.0	11.5	13.0	15.6	20.6	26.6	40.1	59.2	93.2	119.4	172.4	210.9	215.2	290.5	29.00															

MORTI.

LXIX

Riassumendo i quozienti di mortalità determinati successivamente, pei tre periodi di età (0—5 anni, 5—60, e > 60), coi tre metodi sopra indicati, formiamo le tavole seguenti, per tutta la serie delle età:

Mortalità specifica per età, secondo le osservazioni degli otto anni 1872-79.

Tavola XLV quinquies.

CATEGORIE DI ETÀ	MORTALITÀ PER 1000 ESPOSTI A MORIRE		
	Maschi	Femmine	TOTALE
Dalla nascita a 1 anno	221.6	202.1	212.2
Da 1 anno a 2 anni	113.8	112.2	112.6
2 » 3 «	55.0	55.1	54.8
3 » 4 »	35.2	35.4	35.2
4 » 5 »	26.3	27.5	26.9
5 » 10 »	12.8	13.2	13.0
10 » 15 »	5.8	6.5	6.2
15 » 20 »	6.4	7.3	6.8
20 » 25 »	9.8	9.1	9.5
25 » 30 »	8.8	10.1	9.5
30 » 35 »	9.1	10.8	10.0
35 » 40 »	10.8	12.1	11.5
40 » 45 »	13.1	12.8	13.0
45 » 50 »	16.6	14.5	15.6
50 » 55 »	22.1	19.0	20.6
55 » 60 »	28.0	25.2	26.6
60 » 65 »	41.6	38.8	40.1
65 » 70 »	60.8	57.6	59.2
70 » 75 »	96.7	89.9	93.2
75 » 80 »	124.3	114.4	119.4
80 » 85 »	177.2	167.9	172.4
85 » 90 »	222.3	200.7	210.9
90 » 95 »	220.1	211.2	215.2
95 » 100 »	296.4	286.0	290.5
Da 0 in su.	29.6	28.4	29.0

Morti per mesi.

Quale sia l'influenza delle stagioni sulla mortalità, si rileva dal prospetto seguente, in cui le proporzioni sono calcolate a 12,000 morti, supposto ogni mese formato di 31 giorni.

Tavola XLVI.

MESI	MORTALITÀ PER MESI											
	ANNO 1881		ANNO 1880		NOVENNIO 1872-80			NOVENNIO 1863-71 a)			ANNO 1862 b)	
	TOTALE	Su 12 000 morti	TOTALE	Su 12 000 morti	TOTALE	Anno medio	Su 12 000 morti	TOTALE	Anno medio	Su 12 000 morti	TOTALE	Su 12 000 morti
Gennaio . .	70 238	1 055	88 816	1 206	678 292	75 366	1 078	628 093	69 788	1 070	63 261	1 094
Febbraio . .	63 256	1 052	73 341	1 064	613 354	68 150	1 066	556 769	61 863	1 048	52 017	996
Marzo . . .	67 801	1 018	75 498	1 020	657 020	73 002	1 044	572 941	63 660	973	53 711	929
Aprile . . .	58 035	901	68 583	960	573 473	63 719	942	520 990	57 888	918	47 525	849
Maggio . . .	61 553	924	60 178	817	529 657	58 851	842	472 782	52 531	807	49 889	863
Giugno . . .	58 392	906	60 946	855	517 279	57 476	849	503 544	55 949	894	49 077	877
Luglio . . .	70 768	1 063	80 063	1 087	653 754	72 639	1 039	649 571	72 175	1 122	64 329	1 113
Agosto . . .	76 917	1 155	87 162	1 184	704 083	78 231	1 119	680 831	75 648	1 176	66 355	1 148
Settembre .	66 482	1 032	75 107	1 054	638 911	70 990	1 049	590 018	65 558	1 050	58 421	1 044
Ottobre . .	63 271	950	70 313	955	611 120	67 902	971	573 689	63 743	983	55 117	953
Novembre .	61 093	947	63 624	893	602 384	66 932	989	547 738	60 860	968	55 654	995
Dicembre . .	66 375	997	66 361	900	637 019	70 780	1 012	590 157	65 573	991	65 856	1 139
ANNO . . .	784 181	12 000	869 992	12 000	7 416 346	824 038	12 000	6 387 123	765 236	12 000	681 212	12 000

Se poi facciamo i rapporti secondo le stagioni, troviamo ch'essi variano come segue:

	1881	1880	1872-80	1863-71 a)	1862 b)
Primavera	2 843	2 802	2 828	2 698	2 641
Estate	3 124	3 126	3 007	3 192	3 138
Autunno	2 929	2 902	3 009	3 001	2 992
Inverno	3 104	3 170	3 156	3 109	3 229
	12 000	12 000	12 000	12 000	12 000

a) Esclusa la provincia di Roma.

b) Escluso il Veneto, i distretti Mantovani e la provincia di Roma.

Vediamo gli stessi fatti in ordine ai singoli compartimenti.

Tavola XLVII.

COMPARTIMENTI	Gennaio	Febbraio	Marzo	Aprile	Maggio	Giugno	Luglio	Agosto	Settembre	Ottobre	Novembre	Dicembre	TOTALE
MORTI NEL 1881 (cifre effettive).													
Piemonte.	7 167	6 841	7 334	6 181	6 246	5 839	7 047	7 061	5 706	5 808	5 600	6 523	77 353
Liguria	2 446	1 813	1 916	1 526	1 672	1 644	2 011	2 100	1 857	1 912	1 764	1 830	22 491
Lombardia	9 077	8 814	8 871	7 247	7 652	7 338	9 384	10 114	8 467	7 926	7 516	8 123	100 529
Veneto.	6 877	6 381	6 843	5 542	5 654	4 852	5 357	6 148	5 396	5 670	5 580	5 730	70 030
Emilia	5 638	5 014	5 468	4 725	4 883	4 149	4 305	4 697	4 635	5 093	4 687	4 801	58 095
Umbria	1 305	1 188	1 255	1 153	1 175	1 089	1 268	1 424	1 282	1 192	1 461	1 214	15 011
Marche	2 428	2 059	2 365	1 924	1 996	1 667	2 038	2 354	2 064	2 016	1 949	2 320	25 180
Toscana	5 079	4 253	4 601	3 980	4 315	4 060	4 910	5 633	4 969	4 797	4 419	4 916	55 967
Roma	2 640	2 387	2 629	2 142	2 315	2 049	2 491	3 323	2 814	2 547	2 335	2 335	30 012
Abruzzi e Molise.	3 284	2 790	2 894	2 641	2 828	2 775	3 773	4 620	3 571	3 157	2 880	3 362	38 575
Campania	7 184	6 453	7 452	6 833	7 735	7 602	9 128	9 261	8 209	7 296	6 825	8 105	92 083
Puglie	3 709	3 441	3 714	3 057	3 551	3 967	4 385	4 711	3 879	3 433	3 457	4 060	45 364
Basilicata	1 278	1 123	1 255	1 038	1 060	1 197	1 626	1 768	1 655	1 294	1 228	1 476	15 998
Calabrie	3 157	2 902	2 842	2 593	2 637	2 431	3 082	3 271	3 365	2 941	3 048	3 261	35 530
Sicilia	6 907	6 233	6 713	6 096	6 340	6 444	8 552	8 729	7 092	6 645	6 770	6 662	83 183
Sardegna.	2 062	1 564	1 649	1 352	1 494	1 289	1 381	1 693	1 521	1 544	1 574	1 657	18 780
REGNO	70 238	63 256	67 801	58 035	61 553	58 392	70 768	76 917	66 482	63 271	61 093	66 375	784 181

PROPORZIONI MENSILI A 12000.

Piemonte.	1 092	1 152	1 116	973	950	918	1 072	1 074	898	885	880	990	12 000
Liguria	1 281	1 052	1 003	826	876	890	1 053	1 100	1 005	1 001	955	958	12 000
Lombardia	1 063	1 143	1 039	877	896	888	1 099	1 184	1 021	928	910	952	12 000
Veneto.	1 155	1 187	1 149	962	950	842	900	1 033	937	953	969	963	12 000
Emilia	1 142	1 125	1 108	989	989	869	872	952	970	1 032	980	972	12 000
Umbria	1 023	1 030	984	939	921	882	994	1 117	1 039	935	1 184	952	12 000
Marche	1 136	1 067	1 106	930	933	806	953	1 101	998	943	942	1 085	12 000
Toscana	1 069	991	969	866	908	883	1 040	1 187	1 081	1 010	961	1 035	12 000
Roma	1 036	1 037	1 032	868	908	831	978	1 306	1 141	1 000	947	916	12 000
Abruzzi e Molise.	1 004	944	884	834	864	876	1 153	1 412	1 128	965	909	1 027	12 000
Campania	920	914	954	904	991	1 006	1 167	1 185	1 086	934	902	1 037	12 000
Puglie	1 054	1 052	1 018	901	924	906	1 063	1 155	1 032	950	948	997	12 000
Basilicata	941	916	925	790	781	911	1 198	1 302	1 260	953	935	1 088	12 000
Calabrie	1 046	1 065	942	887	874	832	1 020	1 084	1 152	974	1 014	1 080	12 000
Sicilia	978	977	952	892	898	943	1 211	1 236	1 038	941	991	943	12 000
Sardegna.	1 293	1 086	1 034	876	937	835	866	1 061	986	968	1 019	1 039	12 000
REGNO	1 054	1 052	1 018	901	924	906	1 063	1 155	1 032	950	948	997	12 000

Segue Tavola XLVII.

COMPARTIMENTI	Gennaio	Febbraio	Marzo	Aprile	Maggio	Giugno	Luglio	Agosto	Settembre	Ottobre	Novembre	Dicembre	TOTALE
Piemonte.	8 011	7 150	7 398	6 701	6 139	5 972	7 286	7 311	5 617	5 361	5 403	5 591	77 940
Liguria	2 418	2 158	1 976	1 990	1 815	1 513	1 989	2 268	1 917	1 983	2 069	2 047	24 143
Lombardia.	11 464	10 033	9 866	8 761	7 983	7 963	10 404	11 214	8 413	7 128	6 836	7 488	107 553
Veneto.	8 235	7 033	7 605	6 967	6 082	5 739	7 109	7 621	6 199	5 565	5 483	5 566	79 204
Emilia.	7 372	6 459	6 875	5 840	5 470	4 905	5 566	6 059	6 130	5 988	4 947	4 936	70 547
Umbria	1 885	1 644	1 777	1 574	1 230	1 093	1 379	1 612	1 574	1 409	1 124	1 186	17 487
Marche.	3 151	2 537	2 892	2 386	1 853	1 636	2 264	2 574	2 949	2 508	2 111	2 068	28 929
Toscana	6 846	5 692	5 940	5 485	4 581	4 158	5 892	7 159	5 886	5 068	4 562	4 514	65 783
Roma	3 867	2 974	2 891	2 543	2 173	1 949	3 013	3 537	3 146	3 195	2 858	2 887	35 033
Abruzzi e Molise.	4 083	3 257	3 556	3 236	2 978	3 112	4 693	5 793	4 615	4 107	3 401	3 435	46 266
Campania	10 933	7 888	7 578	7 074	6 336	7 432	9 507	9 731	8 430	7 999	6 914	7 831	97 653
Puglie	5 045	3 920	4 025	3 618	3 041	3 823	4 721	4 777	4 162	4 207	3 796	3 920	49 055
Basilicata	1 602	1 275	1 465	1 480	1 244	1 349	1 865	2 281	1 873	1 741	1 384	1 457	19 016
Calabria	3 768	3 002	3 212	3 253	2 587	2 650	3 469	3 956	3 872	3 714	3 389	3 569	40 441
Sicilia	8 196	6 562	6 683	6 181	5 394	6 463	9 260	8 915	8 107	7 988	7 145	7 617	88 511
Sardegna.	1 940	1 757	1 759	1 494	1 272	1 189	1 646	2 354	2 217	2 352	2 202	2 249	22 431
REGNO	88 816	73 341	75 498	68 583	60 178	60 946	80 063	87 162	75 107	70 313	63 624	66 361	869 992

PROPORZIONI MENSILI PER 12 000.

Piemonte.	1 220	1 096	1 127	1 055	935	940	1 110	1 114	884	817	850	852	12 000
Liguria	1 180	1 126	965	1 005	886	763	971	1 108	968	969	1 059	1 000	12 000
Lombardia.	1 258	1 177	1 083	994	876	903	1 142	1 232	954	783	776	822	12 000
Veneto.	1 227	1 121	1 134	1 072	907	884	1 060	1 135	955	830	845	830	12 000
Emilia	1 241	1 094	1 157	1 015	920	853	936	1 019	1 066	1 008	860	831	12 000
Umbria	1 272	1 185	1 201	1 098	830	762	931	1 088	1 098	951	784	800	12 000
Marche.	1 286	1 106	1 180	1 006	756	690	924	1 050	1 243	1 024	891	844	12 000
Toscana	1 231	1 094	1 068	1 019	824	750	1 061	1 288	1 094	911	848	812	12 000
Roma	1 304	1 072	975	886	733	679	1 016	1 193	1 096	1 077	996	973	12 000
Abruzzi e Molise.	1 043	889	908	854	761	822	1 199	1 481	1 218	1 049	898	878	12 000
Campania	1 322	1 020	917	884	766	929	1 150	1 177	1 054	968	865	948	12 000
Puglie	1 215	1 009	969	900	732	951	1 137	1 150	1 036	1 012	945	944	12 000
Basilicata	998	847	911	950	773	866	1 159	1 418	1 202	1 081	889	906	12 000
Calabria	1 100	938	938	982	756	800	1 013	1 155	1 168	1 085	1 023	1 042	12 000
Sicilia	1 093	936	891	853	720	891	1 236	1 190	1 118	1 066	989	1 017	12 000
Sardegna.	1 022	989	926	813	670	647	867	1 240	1 206	1 238	1 198	1 184	12 000
REGNO	1 207	1 054	1 026	963	817	854	1 088	1 184	1 055	956	894	902	12 000

Ma la vicenda delle stagioni, che ha tanta influenza sulla mortalità in generale, riesce più intensa per certi gradi di età, che non per altri. A questa indagine rispondono gli specchi seguenti, nei quali sono divisi i morti per mesi, in dodici gruppi di età, e i morti stessi sono ragguagliati a 12,000, supposto ogni mese di 31 giorni.

Tavola XLVIII.

CATEGORIE DI ETÀ	Gennaio	Febbraio	Marzo	Aprile	Maggio	Giugno	Luglio	Agosto	Settembre	Ottobre	Novembre	Dicembre	TOTALE
MORTI NEL 1881 (Cifre effettive).													
Dalla nascita a 1 anno . .	17 877	17 011	17 831	14 681	14 962	15 304	21 666	21 058	16 612	16 182	16 381	18 222	207 787
Da 1 anno a 5 anni. . .	12 015	10 963	12 355	11 330	11 989	12 420	18 055	21 348	17 329	13 431	11 229	11 510	163 974
5 anni 10 » . . .	3 091	2 688	2 997	2 828	2 830	2 545	2 926	3 694	3 381	3 038	2 823	3 081	35 922
10 » 20 » . . .	2 865	2 352	2 672	2 376	2 595	2 399	2 678	3 118	2 945	2 805	2 485	2 609	31 899
20 » 30 » . . .	3 489	3 094	3 594	3 289	3 464	3 201	3 418	3 814	3 493	3 591	3 292	3 246	40 985
30 » 40 » . . .	3 327	2 929	3 319	2 978	3 329	3 077	3 011	3 234	3 177	3 210	2 958	3 232	37 781
40 » 50 » . . .	3 814	3 324	3 599	3 319	3 548	3 175	3 192	3 311	3 154	3 302	3 276	3 475	40 489
50 » 60 » . . .	5 326	4 810	4 957	4 280	4 532	4 015	3 953	4 277	4 147	4 284	4 406	4 916	53 953
60 » 70 » . . .	7 527	6 540	6 907	5 562	6 066	5 175	4 993	5 515	5 165	5 696	5 992	6 634	71 772
70 » 80 » . . .	7 644	6 765	6 888	5 338	5 917	5 146	4 874	5 337	5 079	5 472	5 889	6 626	70 975
80 » 90 » . . .	2 928	2 520	2 442	1 865	2 059	1 720	1 807	1 967	1 804	2 019	2 116	2 525	25 772
90 in su.	320	235	233	175	195	197	177	232	189	224	231	275	2 683
TUTTE LE ETÀ . . .	70 223	63 231	67 794	58 021	61 536	58 374	70 750	76 905	66 475	63 254	61 078	66 351	783 992
Età ignota.	15	25	7	14	17	18	18	12	7	17	15	24	189
TOTALE GENERALE . .	70 238	63 256	67 801	58 035	61 553	58 392	70 768	76 917	66 482	63 271	61 093	66 375	784 181

PROPORZIONE MENSILE PER 12,000 DI OGNI ETÀ.

Dalla nascita a 1 anno . .	1.013	1.068	1.011	860	848	896	1.228	1.194	973	917	959	1.033	12.000
Da 1 anno a 5 anni. . .	864	873	888	842	862	923	1.298	1.535	1.288	966	834	827	12.000
5 anni a 10 » . . .	1.014	976	983	958	928	862	959	1.211	1.146	996	957	1.010	12.000
10 » 20 » . . .	1.058	962	987	907	958	916	989	1.151	1.124	1.036	948	964	12.000
20 » 30 » . . .	1.003	984	1.033	976	995	951	982	1.097	1.037	1.032	977	933	12.000
30 » 40 » . . .	1.037	1.011	1.034	959	1.038	991	938	1.008	1.023	1.001	953	1.007	12.000
40 » 50 » . . .	1.109	1.070	1.046	997	1.032	954	928	963	947	960	984	1.010	12.000
50 » 60 » . . .	1.162	1.162	1.081	965	999	904	862	933	934	934	993	1.071	12.000
60 » 70 » . . .	1.234	1.187	1.132	942	994	877	818	904	875	934	1.015	1.088	12.000
70 » 80 » . . .	1.266	1.241	1.141	914	981	881	808	884	871	907	1.008	1.098	12.000
80 » 90 » . . .	1.336	1.273	1.115	880	940	811	825	898	851	921	998	1.152	12.000
90 in su.	1.405	1.137	1.023	794	856	895	777	1.018	856	983	1.049	1.207	12.000
TUTTE LE ETÀ . . .	1.055	1.051	1.018	901	924	906	1.063	1.155	1.032	950	948	997	12.000
Età ignota.	928	1.732	433	866	1.052	1.175	1.113	742	433	1.052	990	1.484	12.000
TOTALE GENERALE . .	1.055	1.052	1.018	901	924	906	1.063	1.155	1.031	950	948	997	12.000

Segue Tavola XLVIII.

CATEGORIE DI ETÀ	Gennaio	Febbraio	Marzo	Aprile	Maggio	Giugno	Luglio	Agosto	Settembre	Ottobre	Novembre	Dicembre	TOTALE
Dalla nascita a 1 anno . . .	22 151	18 886	19 898	15 370	13 809	15 871	24 400	22 894	17 317	15 402	14 243	15 169	215 500
Da 1 anno a 5 anni . . .	11 922	11 472	12 211	10 581	10 441	11 703	19 473	25 467	22 289	18 059	13 283	12 259	179 160
5 anni 10 » . . .	2 892	2 678	2 934	2 543	2 553	2 419	2 908	3 739	3 638	3 733	3 224	3 217	36 478
10 » 20 » . . .	2 787	2 566	2 761	2 803	2 608	2 452	2 867	3 441	3 471	3 431	3 089	2 943	35 219
20 » 30 » . . .	4 200	3 763	4 039	4 056	3 580	3 197	3 600	3 933	3 739	3 790	3 637	3 520	45 054
30 » 40 » . . .	4 389	3 736	3 862	4 054	3 523	3 079	3 282	3 506	3 259	3 369	3 161	3 358	42 578
40 » 50 » . . .	5 259	4 314	4 435	4 695	3 781	3 398	3 695	3 860	3 397	3 605	3 582	3 951	47 975
50 » 60 » . . .	7 782	5 961	6 086	6 041	4 942	4 606	4 797	5 076	4 580	4 923	4 881	5 416	65 091
60 » 70 » . . .	10 663	7 992	7 966	7 807	6 270	5 961	6 306	6 456	5 721	5 975	6 330	7 063	84 510
70 » 80 » . . .	11 739	8 467	8 188	7 728	6 268	6 005	6 142	6 191	5 477	5 703	5 893	6 636	84 437
80 » 90 » . . .	4 525	3 153	2 832	2 672	2 190	2 049	2 268	2 316	1 995	2 087	2 091	2 493	30 671
90 in su	486	333	269	217	191	188	213	253	201	207	186	308	3 052
TUTTE LE ETÀ.	88 795	73 321	75 481	68 567	60 159	60 928	80 041	87 132	75 084	70 284	63 600	66 333	869 725
Età ignota	21	20	17	16	19	18	22	30	23	29	24	28	267
TOTALE GENERALE.	88 816	73 341	75 498	68 583	60 178	60 946	80 063	87 162	75 107	70 313	63 624	66 361	869 992

PROPORZIONE MENSILE PER 12,000 DI OGNI ETÀ.

Dalla nascita a 1 anno . . .	1 214	1 107	1 091	871	757	899	1 343	1 255	981	844	807	831	12 000
Da 1 anno a 5 anni . . .	786	809	806	721	689	798	1 285	1 680	1 520	1 191	906	809	12 000
5 anni 10 » . . .	936	926	950	851	827	810	942	1 211	1 217	1 209	1 079	1 042	12 000
10 » 20 » . . .	934	919	926	971	874	850	962	1 154	1 203	1 150	1 070	987	12 000
20 » 30 » . . .	1 100	1 054	1 058	1 099	939	865	943	1 030	1 012	993	985	922	12 000
30 » 40 » . . .	1 216	1 107	1 071	1 161	977	882	910	972	934	934	905	931	12 000
40 » 50 » . . .	1 294	1 135	1 092	1 194	932	865	909	951	864	887	905	972	12 000
50 » 60 » . . .	1 411	1 155	1 104	1 132	896	863	870	921	858	893	915	982	12 000
60 » 70 » . . .	1 489	1 189	1 114	1 127	876	860	882	902	826	835	914	986	12 000
70 » 80 » . . .	1 651	1 199	1 151	1 123	881	873	864	871	796	802	856	933	12 000
80 » 90 » . . .	1 747	1 263	1 093	1 066	846	817	876	894	796	806	834	962	12 000
90 in su	1 881	1 374	1 042	867	739	752	825	979	805	801	743	1 192	12 000
TUTTE LE ETÀ.	1 206	1 057	1 026	963	817	856	1 088	1 184	1 054	955	893	901	12 000
Età ignota	923	967	747	747	835	835	967	1 319	1 055	1 275	1 099	1 231	12 000
TOTALE GENERALE.	1 207	1 057	1 025	963	817	856	1 088	1 184	1 054	955	893	901	12 000

Segue Tavola XLVIII.

CATEGORIE DI ETÀ	Gennaio	Febbraio	Marzo	Aprile	Maggio	Giugno	Luglio	Agosto	Settembre	Ottobre	Novembre	Dicembre	TOTALE
Dalla nascita a 1 anno	184 259	173 685	180 525	141 460	129 501	139 292	197 533	192 594	155 741	146 195	149 062	161 938	1 951 785
Da 1 anno a 5 anni.	112 687	105 390	113 497	100 300	98 492	107 372	163 084	196 739	176 964	148 447	118 650	111 532	1 553 154
5 anni 10 » . .	27 964	25 547	27 977	25 555	24 737	22 819	26 336	32 137	32 396	31 100	28 134	27 690	332 392
10 » 20 » . .	25 096	22 691	25 477	24 893	24 006	22 514	25 866	29 743	29 420	28 538	26 064	25 176	309 484
20 » 30 » . .	33 512	31 350	35 581	34 141	31 846	29 118	32 309	34 863	34 082	34 120	32 719	32 830	396 471
30 » 40 » . .	33 603	30 305	33 803	32 916	30 576	27 885	29 660	31 509	30 482	31 180	31 006	32 173	375 098
40 » 50 » . .	37 425	33 057	37 118	35 331	32 145	29 074	30 898	32 234	31 130	32 693	34 309	37 006	402 450
50 » 60 » . .	50 066	43 486	47 473	43 835	39 197	34 828	37 322	39 001	38 257	40 532	44 525	49 040	507 562
60 » 70 » . .	70 380	60 264	64 939	57 784	50 959	44 836	47 073	49 293	47 672	50 921	58 533	66 549	669 203
70 » 80 » . .	70 631	59 930	62 813	54 226	47 821	42 015	44 220	45 938	43 747	46 983	55 021	64 064	637 414
80 » 90 » . .	29 117	24 672	24 921	20 663	18 352	15 744	17 417	17 831	16 859	18 175	21 736	25 740	251 227
90 in su	3 346	2 828	2 726	2 184	1 898	1 634	1 879	2 009	1 999	2 068	2 403	3 059	28 033
TUTTE LE ETÀ .	678 086	613 205	656 855	573 288	529 530	517 131	653 597	703 921	638 749	610 952	602 162	636 797	7 414 273
Età ignota.	206	149	165	185	127	148	157	162	162	168	222	222	2 073
TOTALE GENERALE.	678 292	613 354	657 020	573 473	529 657	517 279	653 754	704 083	638 911	611 120	602 384	637 019	7 416 346

PROPORZIONE MENSILE PER 12,000 DI OGNI ETÀ.

Dalla nascita a 1 anno	1 112	1 147	1 090	882	782	869	1 193	1 163	971	883	930	978	12.000
Da 1 anno a 5 anni.	856	876	862	787	748	843	1 239	1 494	1 389	1 128	931	847	12.000
5 anni 10 » . .	992	990	992	936	877	836	934	1 140	1 187	1 103	1 031	982	12.000
10 » 20 » . .	956	946	970	980	914	886	985	1 133	1 158	1 087	1 026	959	12.000
20 » 30 » . .	996	1 020	1 058	1 048	946	894	960	1 036	1 047	1 014	1 005	976	12.000
30 » 40 » . .	1 056	1 042	1 062	1 068	960	905	933	990	989	979	1 007	1 009	12.000
40 » 50 » . .	1 096	1 059	1 087	1 068	941	880	905	944	942	957	1 038	1 083	12.000
50 » 60 » . .	1 162	1 105	1 102	1 051	910	835	866	905	917	941	1 068	1 138	12.000
60 » 70 » . .	1 239	1 160	1 143	1 051	897	815	828	868	867	896	1 065	1 171	12.000
70 » 80 » . .	1 305	1 211	1 161	1 035	883	802	817	849	835	868	1 050	1 184	12.000
80 » 90 » . .	1 365	1 265	1 168	1 001	860	762	816	836	816	852	1 053	1 206	12.000
90 in su	1 406	1 299	1 146	948	798	702	789	845	868	869	1 044	1 286	12.000
TUTTE LE ETÀ .	1 078	1 066	1 044	942	842	849	1 039	1 119	1 049	971	989	1 012	12.000
Età ignota.	1 172	927	939	1 086	722	870	893	922	950	956	1 300	1 263	12.000
TOTALE GENERALE.	1 078	1 066	1 044	941	842	849	1 039	1 119	1 050	971	989	1 012	12.000

Segue Tavola XLVIII.

CATEGORIE DI ETÀ	Gennaio	Febbraio	Marzo	Aprile	Maggio	Giugno	Luglio	Agosto	Settembre	Ottobre	Novembre	Dicembre	TOTALE
Dalla nascita a 1 anno	182 503	167 790	166 452	135 186	117 513	134 634	181 359	171 885	139 735	140 063	139 291	159 231	1 835 642
Da 1 anno a 5 anni	87 188	80 139	85 525	79 899	82 003	100 710	154 597	175 690	144 660	123 120	96 400	79 343	1 289 274
» 5 anni 10 »	17 697	16 066	18 483	17 978	17 844	17 838	23 873	29 250	26 524	23 844	20 351	19 042	248 790
» 10 » 20 »	20 003	18 148	20 257	20 463	20 151	21 134	27 443	31 102	27 895	25 873	22 295	21 157	275 921
» 20 » 30 »	32 370	29 398	32 052	31 024	30 440	31 137	37 170	40 396	37 531	35 715	32 833	32 836	402 902
» 30 » 40 »	31 501	28 080	30 322	30 190	28 531	28 979	34 215	36 203	33 143	32 238	30 829	32 508	376 739
» 40 » 50 »	34 805	30 289	31 782	31 909	29 311	29 367	34 485	35 620	32 469	32 719	32 432	34 793	389 981
» 50 » 60 »	44 235	37 853	38 958	37 573	32 386	32 265	37 229	38 255	35 052	36 341	37 640	42 214	450 001
» 60 » 70 »	61 352	50 569	51 051	48 662	40 967	38 932	43 265	44 327	41 153	44 111	48 262	55 865	568 516
» 70 » 80 »	57 837	47 617	46 897	43 217	35 896	33 332	36 412	36 938	33 982	37 838	42 707	51 542	504 215
» 80 » 90 »	24 699	20 118	19 281	17 611	13 899	13 236	14 893	14 821	13 621	15 128	17 526	21 822	206 655
» 90 anni in su . .	3 087	2 464	2 393	2 061	1 543	1 549	1 692	1 850	1 694	1 782	2 170	2 716	25 001
TUTTE LE ETÀ.	597 277	528 531	543 453	495 773	450 484	483 113	626 633	656 337	567 459	548 772	522 736	553 069	6 573 637

PROPORZIONE MENSILE PER 12 000 DI OGNI ETÀ.

Dalla nascita a 1 anno	1 170	1 191	1 067	895	753	892	1 163	1 102	925	898	923	1 021	12 000
Da 1 anno a 5 anni	798	812	782	755	750	952	1 414	1 607	1 367	1 126	911	726	12 000
» 5 anni a 10 »	839	843	876	880	845	873	1 131	1 386	1 299	1 130	996	902	12 000
» 10 » 20 »	855	858	865	903	861	933	1 172	1 329	1 231	1 105	984	904	12 000
» 20 » 30 »	946	951	937	937	890	941	1 087	1 181	1 134	1 044	992	960	12 000
» 30 » 40 »	985	972	948	975	892	936	1 069	1 132	1 071	1 008	996	1 016	12 000
» 40 » 50 »	1 051	1 012	960	996	885	916	1 041	1 075	1 013	988	1 012	1 051	12 000
» 50 » 60 »	1 157	1 096	1 019	1 015	847	872	974	1 002	947	950	1 017	1 104	12 000
» 60 » 70 »	1 270	1 159	1 056	1 041	848	833	895	917	880	913	1 032	1 156	12 000
» 70 » 80 »	1 349	1 230	1 094	1 042	837	804	849	862	819	883	1 029	1 202	12 000
» 80 » 90 »	1 406	1 268	1 097	1 036	791	778	847	843	800	861	1 031	1 242	12 000
» 90 anni in su . .	1 452	1 283	1 126	1 002	726	752	796	870	823	838	1 054	1 278	12 000
TUTTE LE ETÀ.	1 070	1 048	973	918	807	894	1 122	1 176	1 050	983	968	991	12 000

a) Esclusa la provincia di Roma per tutti gli anni, ed il Veneto e i distretti Mantovani fino al 1866 inclusivo.

Nelle tavole seguenti si dimostra quali furono negli anni 1880 e 1881, e nei novenni 1872-80 e 1863-71, i mesi di massima e quelli di minima mortalità per età, dalla nascita a un anno, da uno a cinque, da cinque a dieci, e poi di dieci in dieci anni fino ai cento e più anni, ossia fino all'estrema longevità. Fatti i rapporti di mortalità, e trovate le differenze di grandezza, le classi di età vengono disposte in serie, secondo l'ordine decrescente di queste medesime differenze, le quali esprimono le *leggi delle resistenze organiche delle diverse età alla influenza delle stagioni*.

Mesi di massima e mesi di minima mortalità nell'anno 1881.

Tavola XLIX.

CATEGORIA DI ETÀ	MORTALITÀ MASSIMA		MORTALITÀ MINIMA		Differenza tra la massima e la minima
	Mesi	Rapporto a 12 000	Mesi	Rapporto a 12 000	
Da 1 anno a 5 anni	agosto	1 535	dicembre	827	708
» 90 anni in su	gennaio	1 405	luglio	777	628
» 80 » a 90	id.	1 336	giugno	811	525
» 70 » a 80	id.	1 266	luglio	808	458
» 60 » a 70	id.	1 234	id.	818	416
Dalla nascita a 1 anno	luglio	1 228	maggio	848	380
Da 5 anni a 10	agosto	1 211	giugno	862	349
» 50 » a 60	gennaio	1 162	luglio	862	300
» 10 » a 20	agosto	1 151	aprile	907	244
» 40 » a 50	gennaio	1 109	luglio	928	181
» 20 » a 30	agosto	1 097	dicembre	933	164
» 30 » a 40	maggio	1 038	luglio	938	100
TUTTE LE ETÀ.	agosto	1 155	aprile	901	254

Mesi di massima e mesi di minima mortalità nell'anno 1880.

Segue Tavola XLIX.

CATEGORIA DI ETÀ	MORTALITÀ MASSIMA		MORTALITÀ MINIMA		Differenza tra la massima e la minima
	Mesi	Rapporto a 12 000	Mesi	Rapporto a 12 000	
Da 90 anni in su	gennaio	1 881	maggio	739	1 142
» 80 » a 90	id.	1 747	settembre	796	951
» 1 anno a 5	agosto	1 680	aprile	721	959
» 70 anni a 80.	gennaio	1 651	settembre	796	855
Dalla nascita a 1 anno	luglio	1 343	maggio	757	586
Da 60 anni a 70.	gennaio	1 489	settembre	826	663
» 50 » a 60.	id.	1 411	id.	858	553
» 40 » a 50.	id.	1 294	id.	864	430
» 5 » a 10.	settembre	1 217	giugno	810	407
» 30 » a 40.	gennaio	1 216	id.	882	334
» 10 » a 20.	settembre	1 203	id.	850	353
» 20 » a 30.	gennaio	1 100	id.	865	235
TUTTE LE ETÀ.	id.	1 206	maggio	817	389

Mesi di massima e mesi di minima mortalità nel novennio 1872-80.

Segue Tavola XLIX.

CATEGORIE DI ETÀ	MORTALITÀ MASSIMA		MORTALITÀ MINIMA		DIFFERENZA tra la massima e la minima
	M E S I	RAPPORTO a 12 000	M E S I	RAPPORTO a 12 000	
Da 90 anni in su	gennaio	1 406	giugno	702	704
» 1 anno a 5	settembre	1 389	maggio	748	641
» 80 anni a 90	gennaio	1 365	giugno	762	603
» 70 » a 80	id.	1 305	id.	802	503
» 60 » a 70	id.	1 239	id.	815	424
Dalla nascita a 1 anno	luglio	1 193	maggio	782	411
Da 5 anni a 10	settembre	1 187	giugno	836	351
» 50 » a 60	gennaio	1 162	id.	835	327
» 10 » a 20	settembre	1 158	id.	886	272
» 40 » a 50	gennaio	1 096	id.	880	216
» 30 » a 40	aprile	1 068	id.	905	163
» 20 » a 30	marzo	1 058	id.	894	164
TUTTE LE ETÀ	agosto	1 119	maggio	842	277

Mesi di massima e di minima mortalità nel novennio 1863-71. a)

Segue Tavola XLIX.

CATEGORIE DI ETÀ	MORTALITÀ MASSIMA		MORTALITÀ MINIMA		DIFFERENZA tra la massima e la minima
	M E S I	RAPPORTO a 12 000	M E S I	RAPPORTO a 12 000	
Da 1 anno a 5 anni	agosto	1 607	dicembre	726	881
» 90 anni in su	gennaio	1 452	maggio	726	726
» 80 » a 90	id.	1 406	giugno	778	628
» 5 » a 10	agosto	1 386	gennaio	839	547
» 70 » a 80	gennaio	1 349	giugno	804	545
» 10 » a 20	agosto	1 329	gennaio	855	474
» 60 » a 70	gennaio	1 270	giugno	833	437
» 0 » a 1 anno	febbraio	1 191	maggio	753	438
» 20 » a 30	agosto	1 181	id.	890	291
» 50 » a 60	gennaio	1 157	id.	847	310
» 30 » a 40	agosto	1 132	id.	892	240
» 40 » a 50	id.	1 075	id.	885	190
TUTTE LE ETÀ	id.	1 176	id.	807	396

a) Veggasi la nota a pag. LXXVII.

Se aggruppiamo i mesi per stagioni, troviamo che i rapporti a 12,000 morti variano come appresso:

Tavola L.

CATEGORIE DI ETÀ	MORTI NEL 1881 PER ETÀ E PER STAGIONI (Rapporto a 12,000).			
	Primavera	Estate	Autunno	Inverno
Dalla nascita a 1 anno	2 719	3 318	2 849	3 114
Da 1 anno a 5 anni	2 592	3 756	3 088	2 561
» 5 anni a 10 »	2 869	3 032	3 099	3 000
» 10 » a 20 »	2 852	3 056	3 108	2 984
» 20 » a 30 »	3 004	3 030	3 046	2 920
» 30 » a 40 «	3 031	2 937	2 977	3 055
» 40 » a 50 »	3 075	2 845	2 891	3 189
» 50 » a 60 »	3 045	2 699	2 861	3 395
» 60 » a 70 »	3 068	2 599	2 824	3 509
» 70 » a 80 »	3 036	2 573	2 786	3 605
» 80 » a 90 »	2 935	2 534	2 770	3 761
» 90 anni in su	2 673	2 690	2 888	3 749
Età ignota	2 351	3-030	2 475	4 144
TUTTE LE ETÀ . .	2 843	3 124	2 929	3 104

Segue Tavola L.

CATEGORIE DI ETÀ	MORTI NEL 1880 PER ETÀ E PER STAGIONI (Rapporto a 12 000)			
	Primavera	Estate	Autunno	Inverno
Dalla nascita a 1 anno	2 719	3 497	2 632	3 152
Da 1 anno a 5 anni	2 216	3 763	3 617	2 404
» 5 anni a 10 »	2 628	3 963	3 505	2 904
» 10 » 20 »	2 771	2 966	3 423	2 840
» 20 » 30 »	3 096	2 838	2 990	3 076
» 30 » 40 »	3 209	2 764	2 773	3 254
» 40 » 50 »	3 218	2 725	2 656	3 401
» 50 » 60 »	3 132	2 654	2 666	3 548
» 60 » 70 »	3 117	2 644	2 575	3 664
» 70 » 80 »	3 155	2 608	2 454	3 783
» 80 » 90 »	3 005	2 587	2 436	3 972
» 90 anni in su	2 648	2 556	2 349	4 447
Età ignota	2 329	3 121	3 429	3 121
TUTTE LE ETÀ . .	2 805	3 128	2 902	3 165

MORTI.

LXXXI

Segue Tavola L.

CATEGORIE DI ETÀ	MORTI NEL NOVEN. 1872-80 PER ETÀ E PER STAGIONI (rapporto a 12 000)			
	Primavera	Estate	Autunno	Inverno
Dalla nascita a 1 anno.	2 754	3 225	2 784	3 237
Da 1 anno a 5 anni	2 397	3 576	3 448	2 579
» 5 anni a 10 »	2 805	2 910	3 321	2 964
» 10 » 20 »	2 864	3 004	3 271	2 861
» 20 » 30 »	3 052	2 890	3 066	2 992
» 30 » 40 »	3 090	2 828	2 975	3 107
» 40 » 50 »	3 096	2 729	2 937	3 238
» 50 » 60 »	3 063	2 606	2 926	3 405
» 60 » 70 »	3 091	2 511	2 828	3 570
» 70 » 80 »	3 079	2 468	2 753	3 700
» 80 » 90 »	3 029	2 414	2 721	3 836
» 90 anni in su	2 892	2 336	2 781	3 991
Età ignota.	2 747	2 685	3 206	3 362
TUTTE LE ETÀ	2 827	3 007	3 010	3 156

Segue Tavola L

CATEGORIE DI ETÀ	MORTI NEL NOVEN. 1863-71 PER ETÀ E PER STAGIONI a) (rapporto per 12 000)			
	Primavera	Estate	Autunno	Inverno
Dalla nascita a 1 anno.	2 715	3 157	2 746	3 382
Da 1 anno a 5 anni	2 287	3 973	3 404	2 336
» 5 anni a 10 »	2 601	3 390	3 425	2 584
» 10 » 20 »	2 629	3 434	3 320	2 617
» 20 » 30 »	2 764	3 209	3 170	2 857
» 30 » 40 »	2 815	3 137	3 075	2 973
» 40 » 50 »	2 841	3 032	3 013	3 114
» 50 » 60 »	2 881	2 848	2 914	3 357
» 60 » 70 »	2 945	2 645	2 825	3 585
» 70 » 80 »	2 973	2 515	2 731	3 781
» 80 » 90 »	2 924	2 468	2 692	3 916
» 90 anni in su	2 854	2 418	2 715	4 013
Età ignota.	2 487	3 000	3 274	3 239
TUTTE LE ETÀ	2 698	3 192	3 001	3 309

a) Veggasi la nota a pag. LXXVII.

AUMENTO DELLA POPOLAZIONE.

Durante l'anno 1881, la popolazione italiana, pel fatto dell'eccedenza dei nati sui morti, sarebbe cresciuta da 28,524,999 a 28,821,943. L'aumento sarebbe stato adunque di 296,944 individui (156,364 maschi e 140,580 femmine).

Come abbiamo notato nel paragrafo I di questa introduzione, il censimento generale della popolazione ha trovato al 31 dicembre 1881 una popolazione presente di 28,459,451 abitanti.

Qui appresso dimostriamo dell'incremento della popolazione del Regno, dal 1861 al 1881. Le cifre del 1861 e del 1871 rappresentano la popolazione censita al termine di quei due anni rispettivamente; riguardo al 1881 diamo oltre alla cifra della popolazione censita anche quella della popolazione calcolata. Dal 1862 al 1870 inclusivo, le cifre sono trovate aggiungendo alla popolazione censita al 31 dicembre 1861 il numero delle nascite avvenute, anno per anno, e sottraendone quello delle morti: e similmente per gli anni dal 1872 a tutto il 1881 si tratta di cifre calcolate, in base al censimento del 1871, mediante la somma algebrica dei nati e dei morti. Ci manca la possibilità, nei periodi fra un censimento e l'altro, di tenere il bilancio fra l'immigrazione dall'estero e l'emigrazione, come abbiamo più volte rammentato.

Tavola LI

ANNI		POPOLAZIONE CENSITA O CALCOLATA AL 31 DICEMBRE DI CIASCUN ANNO			AUMENTO DELLA POPOLAZIONE PER L'ECESSO DEI NATI SUI MORTI		
		TOTALE	Maschi	Femmine	TOTALE	Maschi	Femmine
Esclusa la prov. di Roma	1861	Popolazione censita	24 273 776	12 146 439	12 127 337		
	1862		24 445 058	12 233 940	12 211 118	171 282	87 501
	1863		24 649 031	12 336 548	12 312 483	203 973	102 608
	1864		24 850 690	12 439 760	12 410 930	201 659	103 212
	1865		25 065 239	12 550 536	12 514 703	214 549	110 776
	1866	Popolazione calcolata	25 312 249	12 677 463	12 634 786	247 010	126 927
	1867		25 372 780	12 712 703	12 660 077	60 551	35 240
	1868		25 495 972	12 776 158	12 719 814	123 192	63 455
	1869		25 734 274	12 900 274	12 834 000	238 302	124 116
	1870		25 912 600	12 991 323	12 921 277	178 326	91 049
Regno attuale	1871	Popolazione censita	26 801 154	13 472 262	13 328 892		
	1872		26 994 338	13 570 285	13 424 053	193 184	98 023
	1873		27 165 553	13 662 331	13 508 222	171 215	92 046
	1874		27 289 958	13 729 881	13 560 077	124 405	67 550
	1875		27 482 174	13 831 636	13 650 538	192 216	101 755
	1876		27 769 475	13 980 158	13 789 317	287 301	148 522
	1877	Popolazione calcolata	28 010 695	14 106 312	13 904 383	241 220	126 154
	1878		28 209 620	14 212 176	13 997 444	198 925	105 864
	1879		28 437 091	14 333 268	14 103 823	227 471	121 092
	1880		28 524 999	14 378 603	14 146 396	87 908	45 335
	1881		28 821 943	14 534 967	14 286 976	296 944	156 364
1881	Popolazione censita	28 459 451					

Sulle cifre effettive si può calcolare l'aumento annuale della popolazione per 100 abitanti. L'aumento del 1862 è calcolato fra il 1° gennaio e il 31 dicembre dello stesso anno, o ciò che torna lo stesso, sulla cifra fornita dal precedente censimento del 31 dicembre 1861. Per l'anno 1871 tralasciamo di segnare l'aumento centesimale perchè la popolazione di quell'anno è data direttamente dal censimento (31 dicembre 1871), e quindi ottenuta con metodo troppo diverso dall'altro, perchè i rapporti che ne escono si possano paragonare coi primi.

Tavola LI bis.

A N N I	Aumento annuo della popolazione per 100 abitanti per differenza fra il numero delle nascite e quello delle morti.		
	TOTALE	Maschi	Femmine
Esclusa la provincia di Roma			
1862	0.70	0.72	0.69
1863	0.83	0.84	0.83
1864	0.82	0.84	0.80
1865	0.85	0.88	0.83
1866	0.98	1.01	0.96
1867	0.24	0.28	0.20
1868	0.48	0.49	0.47
1869	0.92	0.97	0.89
1870	0.68	0.71	0.68
Regno attuale			
1871
1872	0.72	0.72	0.71
1873	0.71	0.73	0.69
1874	0.45	0.49	0.42
1875	0.70	0.74	0.67
1876	1.05	1.07	1.02
1877	0.87	0.90	0.84
1878	0.71	0.75	0.66
1879	0.81	0.85	0.76
1880	0.31	0.32	0.30
1881	1.04	1.09	0.99

Vediamo quale fosse l'aumento nei singoli compartimenti, dal 1861 al 1881. Come abbiamo notato, le cifre del 1861 e quelle del 1871 rappresentano i risultati dei due censimenti generali, fatta eccezione per le provincie Venete e pei distretti Mantovani rimasti all'Austria fino al 1866, pei qual la base di calcolo dovette prendersi nel censimento austriaco del 1857. Per la provincia di Roma comincia la serie al dicembre 1871. I totali generali dal 1861 al 1866 comprendono adunque una parte d'Italia (il Veneto, e i distretti Mantovani d'oltre Po), che non faceva ancora parte del Regno, mentre poi invece le cifre del 1870 non comprendono la provincia di Roma, quantunque fosse già stata unita.

Tavola LII.

A N N I	POPOLAZIONE CENSITA E POPOLAZIONE							
	Piemonte	Liguria	Lombardia a)	Veneto a)	Emilia	Umbria	Marche	
Popolaz. censita a)	1861	2 764 263	771 473	3 261 000	2 340 280	2 005 834	513 019	863 073
	1862	2 783 750	777 546	3 292 077	2 356 858	2 015 189	516 101	887 991
	1863	2 806 081	785 892	3 318 658	2 383 249	2 034 001	519 054	892 463
	1864	2 830 651	792 082	3 341 610	2 397 366	2 050 967	523 003	899 295
	1865	2 855 507	800 367	3 365 881	2 418 985	2 067 720	527 072	903 350
Popolazione calcolata.	1866	2 883 017	809 130	3 396 798	2 444 711	2 086 073	532 653	912 339
	1867	2 888 998	816 602	3 398 404	2 465 257	2 095 121	537 353	920 074
	1868	2 908 015	825 588	3 430 621	2 489 705	2 104 634	539 454	924 959
	1869	2 933 247	835 727	3 461 013	2 522 287	2 121 653	545 017	934 004
	1870	2 950 489	840 106	3 483 866	2 543 551	2 133 732	549 027	939 979
Popolazione censita	1871	2 899 564	843 812	3 460 824	2 642 807	2 113 828	549 601	915 419
	1872	2 925 282	850 549	3 490 384	2 671 282	2 122 724	554 548	919 578
	1873	2 944 241	853 546	3 517 807	2 690 156	2 132 783	557 192	922 968
	1874	2 965 499	857 976	3 531 076	2 703 646	2 139 996	560 296	925 431
	1875	2 995 213	865 254	3 553 913	2 733 406	2 153 381	563 582	930 712
Popolazione calcolata	1876	3 027 596	874 616	3 589 527	2 769 594	2 174 579	567 131	936 035
	1877	3 054 071	881 043	3 622 986	2 790 265	2 186 995	570 519	941 344
	1878	3 077 200	886 885	3 653 941	2 812 022	2 193 445	573 405	948 284
	1879	3 107 026	894 244	3 684 594	2 841 735	2 209 917	574 873	953 258
	1880	3 134 630	895 493	3 705 508	2 850 730	2 203 813	573 817	954 922
	1881	3 168 508	903 212	3 743 957	2 884 670	2 230 427	580 009	964 933
Popolazione censita a)	1881	3 070 379	892 373	3 680 615	2 814 173	2 183 391	572 060	939 272

a) Veggansi le note alla tavola seguente.

CALCOLATA MEDIANTE LA DIFFERENZA ANNUALE FRA I NATI E MORTI

Toscana	Roma	Abruzzi e Molise	Campania	Puglie	Basilicata	Calabrie	Sicilia	Sardegna	REANO a)
1 967 067	1 212 835	2 625 830	1 315 269	492 959	1 140 396	2 392 414	588 064	24 273 776
1 979 171	1 212 243	2 636 135	1 329 916	492 322	1 146 056	2 425 839	592 874	24 445 058
2 000 267	1 217 839	2 657 033	1 339 443	493 845	1 151 635	2 455 924	593 647	24 649 031
2 016 927	1 225 157	2 682 100	1 351 438	497 078	1 160 235	2 486 250	596 531	24 850 690
2 038 135	1 237 914	2 701 906	1 359 544	502 735	1 170 769	2 515 514	599 840	25 065 239
2 059 169	1 250 014	2 716 253	1 378 689	508 805	1 184 890	2 541 151	608 557	25 312 249
2 083 608	1 258 310	2 727 217	1 367 286	512 019	191 953	2 496 570	614 008	25 372 780
2 097 426	1 265 195	2 728 308	1 373 532	512 943	1 188 176	2 494 232	613 184	25 495 972
2 118 401	1 280 440	2 753 555	1 385 911	514 765	1 198 279	2 512 124	617 851	25 734 274
2 135 323	1 291 260	2 770 711	1 392 862	514 991	1 209 704	2 535 333	621 666	25 912 600
2 142 525	836 704	1 282 982	2 754 592	1 420 892	510 543	1 206 302	2 584 099	636 660	26 801 154
2 153 417	837 212	1 282 820	2 772 549	1 435 680	513 162	1 210 288	2 614 868	639 995	26 994 338
2 160 881	837 431	1 287 896	2 783 550	1 449 108	515 742	1 220 038	2 647 389	644 825	27 165 553
2 164 448	838 114	1 293 477	2 791 073	1 453 229	515 820	1 227 655	2 671 886	650 336	27 289 958
2 172 832	839 074	1 302 966	2 807 450	1 464 604	517 069	1 229 614	2 698 672	654 432	27 482 174
2 192 292	841 140	1 315 197	2 834 982	1 488 218	522 772	1 240 772	2 736 545	658 479	27 769 475
2 209 494	845 443	1 325 504	2 861 590	1 506 289	528 514	1 254 059	2 769 178	663 401	28 010 695
2 219 422	849 125	1 333 056	2 879 717	1 522 782	532 927	1 261 310	2 798 672	667 427	28 209 620
236 606	849 540	1 341 457	2 894 187	1 536 465	536 944	1 271 622	2 832 851	671 772	28 437 091
239 142	841 183	1 339 748	2 892 958	1 551 284	538 267	1 273 531	2 851 925	673 048	28 524 999
265 927	842 469	1 354 785	2 910 292	1 574 043	545 228	1 285 925	2 888 460	679 108	28 821 943
208 516	903 472	1 317 315	2 896 579	1 587 713	524 836	1 257 907	2 928 841	682 002	28 459 451

Calcoliamo ora sulle cifre fornite dai censimenti, l'aumento annuale della popolazione dei singoli compartimenti e di tutto il Regno tanto in ragione aritmetica, quanto in ragione geometrica, nel ventennio corso fra il primo censimento e il terzo.

Tavola LIII.

COMPARTIMENTI	POPOLAZIONE CENSITA			AUMENTO DELLA POPOLAZIONE 1)								
	al	al	al	dal 31 dicem. 1861 al 31 dicem. 1871			dal 31 dicem. 1871 al 31 dicem. 1881			dal 31 dicem. 1861 al 31 dicem. 1881		
	31 dicembre	31 dicembre	31 dicembre	effettivo pei 10 anni	annuale per 1000 abit.		effettivo pei 10 anni	annuale per 1000 abit.		effettivo pei 20 anni	annuale per 1000 abit.	
	1861	1871	1881 a)		aritmetico	geometrico		aritmetico	geometrico		aritmetico	geometrico
2)	2)	2)	10 anni	aritmetico	geometrico	10 anni	aritmetico	geometrico	20 anni	aritmetico	geometrico	
Piemonte a)	2 764 263	2 899 564	3) 3 067 179	135 301	4. 89	4. 79	167 615	5. 78	5. 64	302 916	5. 48	5. 21
Liguria a)	771 473	843 812	4) 894 198	72 339	9. 38	9. 00	50 386	5. 97	5. 82	122 725	7. 95	7. 41
Lombardia a)	3 261 000	3 460 824	5) 3 681 990	199 824	6. 13	5. 97	221 166	6. 39	6. 21	420 990	6. 45	6. 09
Veneto	2 340 280	2 642 807	2 814 173	302 527	12. 93	12. 23	171 366	6. 48	6. 30	473 893	10. 12	9. 26
Emilia	2 005 834	2 113 828	2 183 391	107 994	5. 38	5. 26	69 563	3. 29	3. 24	177 557	4. 43	4. 25
Umbria	513 019	549 601	572 060	36 582	7. 13	6. 91	22 459	4. 09	4. 01	59 041	5. 75	5. 46
Marche	883 073	915 419	939 279	32 346	3. 66	3. 60	23 860	2. 61	2. 58	56 206	3. 18	3. 09
Toscana	1 967 067	2 142 525	2 208 516	175 458	8. 92	8. 58	65 991	3. 08	3. 02	241 449	6. 14	5. 84
Roma	836 704	903 472	903 472	66 768	7. 98	7. 70	66 768	7. 98	7. 70	66 768	7. 98	7. 70
Abruzzi e Molise a)	1 212 835	1 282 982	6) 1 318 439	70 147	5. 78	5. 64	35 457	2. 76	2. 73	105 604	4. 35	4. 18
Campania a)	2 625 830	2 754 592	7) 2 895 455	128 762	4. 90	4. 80	140 863	5. 11	5. 00	269 625	5. 13	4. 90
Puglie	1 315 269	1 420 892	1 587 713	105 623	8. 03	7. 75	166 821	11. 74	11. 16	272 444	10. 36	9. 46
Basilicata	492 959	510 543	524 836	17 584	3. 57	3. 51	14 293	2. 80	2. 76	31 877	3. 23	3. 14
Calabria	1 140 396	1 206 302	1 257 907	65 906	5. 78	5. 63	51 605	4. 28	4. 20	117 511	5. 15	4. 92
Sicilia	2 392 414	2 584 039	2 928 841	191 685	8. 01	7. 74	344 742	13. 34	12. 62	536 427	11. 21	10. 17
Sardegna	588 064	636 660	682 002	48 596	8. 26	7. 97	45 342	7. 12	6. 90	93 938	7. 99	7. 44
REGNO	8) 24 273 776	26 801 154	28 459 451	8) 1 690 674	6. 97	6. 76	1 658 297	6. 19	6. 02	8) 3 282 203	6. 76	6. 36

AUMENTO DELLA POPOLAZIONE.

LXXXVII

a) Per poter calcolare su cifre paragonabili, l'aumento della popolazione dal 1871 al 1881 in tutti i compartimenti, non si è tenuto conto nelle cifre della popolazione censita nel 1881, degli aumenti o diminuzioni di popolazione avvenuti in alcuni compartimenti dal 1871 al 1881 per effetto di aggregazioni e cessioni da uno ad altro compartimento. Le cifre della popolazione censita al 31 dicembre 1881 che si trovano in questa tavola differiscono quindi per alcuni compartimenti da quelle della tavola precedente (LII) le quali rappresentano la popolazione dell'intero territorio dei compartimenti al termine degli anni relativi. Per calcolare su cifre paragonabili l'aumento della popolazione dal 1861 al 1871 e dal 1861 al 1881, si sarebbe dovuto similmente ricostituire tanto pel 1871 che per il 1881 la popolazione del territorio dei compartimenti al 31 dicembre 1861. Ciò non si è fatto per non dover alterare anche le cifre del 1871 che corrispondevano a limiti di territori alquanto diversi da quelli del 1861.

1) L'aumento annuale geometrico per 1000 è calcolato colla nota formola: $1000 \left(\sqrt[n]{\frac{a'}{a}} - 1 \right)$ in cui n rappresenta il numero degli anni del periodo durante il quale la popolazione s'è aumentata, a' la cifra della popolazione all'ultimo anno del periodo, e a la cifra della popolazione quale si trovava al principio.

2) La popolazione delle provincie venete pel 1861 fu calcolata aggiungendo l'eccedenza dei nati sui morti ai risultati del censimento austriaco del 1857. Avvertiamo che la guarnigione era esclusa da quelle cifre, mentre vi fu compresa nel 1871 dal censimento italiano, sicchè l'aumento riscontrato per il decennio è in parte da imputarsi a questa differenza nella base di calcolo. La cifra della Lombardia pel 1861 comprende anche la popolazione dei distretti mantovani rimasti in possesso dell'Austria fino al 1866. La popolazione censita per la Lombardia nel 1861, esclusi i distretti mantovani, fu di 3,104,838 e quella censita nel Regno, di 21,777,334 (escluso anche il Veneto). Veggasi il Volume I del censimento del 1861, pag. XXII e il I del censimento 1871, pag. XI e XII.

3) Esclusa la popolazione al 31 dicembre 1881 del comune di Pareto (1825 abitanti), ceduto al Piemonte dal compartimento della Liguria, per legge 11 gennaio 1880; e quella del comune di Isola Sant'Antonio (1375 abitanti), ceduto al Piemonte dal compartimento della Lombardia, per legge 10 maggio 1877.

4) Compresa la popolazione del comune ceduto al Piemonte nel 1880.

5) id. id. nel 1877.

6) Compresa la popolazione del comune di Presenzano (1124 abitanti), ceduto al compartimento della Campania per legge 18 luglio 1878.

7) Esclusa la popolazione del comune avuto nel 1878 dal compartimento di Abruzzi e Molise.

8) Esclusa la provincia di Roma.

Vediamo in ultimo, nella tavola seguente, quale sarebbe stata per ciascuna provincia Soggiungiamo anche le cifre della popolazione *censita* nel 1871, base del calcolo.

Tavola LIV.

PROVINCIE E COMPARTIMENTI	POPOLAZIONE CENSITA al 31 dicembre 1871			Popolazione calcolata per differenza		
	TOTALE	Maschi	Femmine	1872		
				TOTALE	Maschi	Femmine
Alessandria	683 861	349 979	333 882	689 466	353 123	336 343
Cuneo	618 232	315 527	302 705	623 166	318 030	305 136
Novara	624 985	303 526	321 459	632 700	307 658	325 042
Torino	972 986	481 325	491 661	979 950	484 992	494 958
PIEMONTE	2 899 564	1 450 357	1 449 207	2 925 282	1 463 803	1 461 479
Genova	716 759	356 873	359 886	722 888	359 776	363 112
Porto Maurizio	127 053	63 046	64 007	127 661	63 304	64 357
LIGURIA	843 812	419 919	423 893	850 549	423 080	427 459
Bergamo	368 152	186 727	181 425	371 298	188 442	182 856
Brescia	456 023	233 673	222 350	459 354	235 412	223 942
Como	477 642	236 102	241 540	482 798	238 979	243 819
Cremona	300 595	153 138	147 457	302 891	154 262	148 629
Mantova	288 942	148 125	140 817	290 791	149 081	141 710
Milano	1 009 794	515 883	493 911	1 018 160	520 015	498 145
Pavia	448 435	227 349	221 086	452 572	229 476	223 096
Sondrio	111 241	54 548	56 693	112 520	55 261	57 259
LOMBARDIA	3 460 824	1 755 545	1 705 279	3 490 384	1 770 928	1 719 456
Belluno	175 282	85 070	90 212	178 014	86 568	91 446
Padova	364 430	184 778	179 652	368 204	186 665	181 539
Rovigo	200 835	101 513	99 322	203 598	102 913	100 685
Treviso	352 538	181 297	171 241	356 704	183 536	173 168
Udine	481 586	238 600	242 986	486 695	241 405	245 290
Venezia	337 538	169 098	168 440	340 161	170 555	169 606
Verona	367 437	188 948	178 489	370 473	190 517	179 956
Vicenza	363 161	185 060	178 101	367 433	187 352	180 081
VENETO	2 642 807	1 334 364	1 308 443	2 671 282	1 349 511	1 321 771
Bologna	439 232	224 396	214 836	441 600	225 505	216 095
Ferrara	215 869	109 713	105 656	216 650	110 464	106 186
Forlì	234 090	119 286	114 804	235 463	120 013	115 450
Modena	273 231	138 331	134 900	273 314	138 371	134 943
Parma	264 381	135 600	128 781	265 751	136 379	129 372
Piacenza	225 775	117 123	108 652	226 338	117 362	108 976
Ravenna	221 115	112 434	108 681	222 437	113 186	109 251
Reggio nell' Emilia	240 635	121 803	118 832	241 171	122 187	118 984
EMILIA	2 113 828	1 078 686	1 035 142	2 122 724	1 083 467	1 039 257

la popolazione *calcolata* distinta per sesso al termine di ciascun anno dal 1872 al 1881.

a il numero dei nati e il numero morti al 31 dicembre degli anni sotto indicati

1873			1874			1875		
TOTALE	Maschi	Femmine	TOTALE	Maschi	Femmine	TOTALE	Maschi	Femmine
695 124	356 112	339 012	699 391	358 557	340 834	706 182	362 031	344 151
626 877	320 171	306 706	631 007	322 374	308 633	637 905	326 009	311 896
638 890	310 953	327 937	644 374	314 068	330 306	651 681	318 112	333 569
983 350	487 034	496 316	990 727	491 149	499 578	999 445	495 817	503 628
2 944 241	1 474 270	1 469 971	2 965 499	1 486 148	1 479 351	2 995 213	1 501 969	1 493 244
725 665	361 421	364 244	729 612	363 683	365 929	735 878	367 036	368 842
127 881	63 427	64 454	128 364	63 675	64 689	129 376	64 270	65 106
853 546	424 848	428 698	857 976	427 358	430 618	865 254	431 306	433 948
374 357	190 171	184 186	375 804	191 055	184 749	378 254	192 470	185 784
461 020	236 546	224 474	460 662	236 408	224 254	462 802	237 685	225 117
487 502	241 740	245 762	491 002	243 762	247 240	495 280	246 159	249 121
304 872	155 346	149 526	305 239	155 462	149 777	307 063	156 454	150 609
291 897	149 823	142 074	292 457	150 292	142 165	294 210	151 268	142 942
1 026 648	524 345	502 303	1 029 980	526 133	503 847	1 036 769	529 663	507 106
458 198	232 214	225 984	461 497	234 078	227 419	464 094	235 298	228 796
113 313	55 624	57 689	114 435	56 175	58 260	115 441	56 702	58 739
3 517 807	1 785 809	1 731 998	3 531 076	1 793 365	1 737 711	3 553 913	1 805 699	1 748 214
179 668	87 461	92 207	181 608	88 470	93 138	184 028	89 863	94 165
371 019	188 132	182 887	372 032	188 729	183 303	376 408	191 063	185 345
205 874	104 134	101 740	206 721	104 541	102 180	209 132	105 845	103 287
360 519	185 535	174 984	363 719	187 308	176 411	369 100	190 164	178 936
488 700	242 661	246 039	490 608	243 819	246 789	494 589	246 036	248 553
339 570	170 409	169 161	339 832	170 680	169 152	342 058	171 789	170 269
373 600	192 334	181 266	375 283	193 211	182 072	378 786	194 998	183 788
371 206	189 496	181 710	373 843	190 980	182 863	379 305	193 699	185 606
2 690 156	1 360 162	1 329 994	2 703 646	1 367 738	1 335 908	2 733 406	1 383 457	1 349 949
443 269	226 505	216 764	444 817	227 474	217 343	447 576	228 925	218 651
218 826	111 475	107 351	220 499	112 354	108 145	223 144	113 720	109 424
237 754	121 249	116 505	238 410	121 636	116 774	240 607	122 729	117 878
273 962	138 867	135 095	274 743	139 395	135 348	276 054	140 089	135 965
266 144	136 627	129 517	266 845	137 092	129 753	267 463	137 565	129 898
226 828	117 697	109 131	226 703	117 678	109 025	226 975	117 925	109 050
223 964	113 885	110 079	224 752	114 319	110 433	226 191	115 207	110 984
242 036	122 681	119 355	243 227	123 377	119 850	245 371	124 539	120 832
2 132 783	1 088 986	1 043 797	2 139 996	1 093 325	1 064 671	2 153 381	1 100 699	1 052 682

Segue Tavola LIV.

PROVINCIE E COMPARTIMENTI	Popolazione calcolata per differenza						
	Anno 1876			Anno 1877			Anno
	TOTALE	Maschi	Femmine	TOTALE	Maschi	Femmine	TOTALE
Alessandria	715 069	366 484	348 585	722 288	370 156	352 132	a) 728 941
Cuneo	645 693	330 045	315 648	649 751	332 058	317 698	653 903
Novara	658 201	321 448	336 753	665 835	325 464	340 371	672 726
Torino	1 008 633	500 918	507 715	1 016 197	505 316	510 881	1 021 630
PIEMONTE	3 027 596	1 518 895	1 508 701	3 054 071	1 532 989	1 521 082	a) 3 077 200
Genova	744 037	371 278	372 759	750 067	374 440	375 627	755 428
Porto Maurizio	130 579	64 982	65 597	130 976	65 164	65 812	131 457
LIGURIA	874 616	436 260	438 356	881 043	439 604	441 439	886 885
Bergamo	381 258	194 142	187 116	385 097	196 389	188 708	389 406
Brescia	465 380	239 031	226 349	466 630	239 694	226 936	468 906
Como	500 890	249 238	251 652	507 762	253 033	254 729	513 677
Cremona	310 238	158 118	152 120	311 692	158 932	152 760	313 143
Mantova	297 166	152 851	144 315	299 660	154 202	145 458	301 089
Milano	1 048 446	535 822	512 624	1 059 793	541 742	518 051	1 070 998
Pavia	469 656	238 105	231 551	474 698	240 691	234 007	d) 477 887
Sondrio	116 493	57 328	59 165	117 654	57 891	59 763	118 835
LOMBARDIA	3 589 527	1 824 635	1 764 892	3 622 986	1 842 574	1 780 412	d) 3 653 941
Belluno	186 356	91 109	95 247	188 508	92 274	96 234	190 491
Padova	381 985	193 910	188 075	384 301	195 103	189 198	386 762
Rovigo	212 649	107 670	104 979	213 785	108 250	105 535	214 322
Treviso	375 005	193 112	181 893	378 072	194 790	183 282	382 410
Udine	500 335	249 155	251 180	504 542	251 444	253 098	509 447
Venezia	344 838	173 265	171 573	345 599	173 805	171 794	346 851
Verona	383 174	197 244	185 930	386 229	198 900	187 329	388 489
Vicenza	385 252	196 737	188 515	389 229	198 886	190 343	393 250
VENETO	2 769 594	1 402 202	1 367 392	2 790 265	1 413 452	1 376 813	2 812 022
Bologna	451 053	230 773	220 280	453 619	232 175	221 444	455 190
Ferrara	226 225	115 291	110 934	227 831	116 216	111 665	228 931
Forlì	243 537	124 290	119 247	245 432	125 294	120 138	246 121
Modena	279 185	141 676	137 509	280 803	142 530	138 273	281 593
Parma	269 267	138 439	130 828	269 955	138 817	131 138	270 456
Piacenza	228 630	118 783	109 847	230 074	119 451	110 623	230 718
Ravenna	228 279	116 275	112 004	229 442	116 925	112 514	229 866
Reggio nell'Emilia	248 403	126 190	122 213	249 789	126 971	122 818	250 570
EMILIA	2 174 579	1 111 717	1 062 862	2 186 995	1 118 382	1 068 613	2 193 445

*) Ricordiamo che queste cifre rappresentano la popolazione calcolata per differenza fra il numero dei nati e quello dei morti. Vegliano spiegare la differenza.

a) In questa cifra figurano i 1397 abitanti del comune di Isola Sant'Antonio, avuto nel 1877 dalla provincia di Pavia, dei quali

b) In questa cifra figurano, oltre i 1397 abitanti del comune anzidetto, nota a), i 1873 abitanti del comune di Pareto, avuto nel 1880

c) In questa cifra non sono compresi i 1873 abitanti dal comune di Pareto, passato alla provincia di Alessandria, i quali però figurano

d) In questa cifra non sono compresi i 1397 abitanti del comune di Isola Sant'Antonio, passato alla provincia di Alessandria, i

fra il numero dei nati e il numero dei morti al 31 dicembre degli anni sotto indicati

1878		Anno 1879			Anno 1880			Anno 1881 *)		
Maschi	Femmine	TOTALE	Maschi	Femmine	TOTALE	Maschi	Femmine	TOTALE	Maschi	Femmine
373 078	354 466	a) 736 937	377 193	358 347	b) 744 625	380 202	361 153	b) 755 119	385 607	366 242
334 148	319 755	660 787	337 811	322 976	667 378	341 115	326 263	675 967	345 666	330 301
329 122	343 604	680 055	333 076	346 979	685 931	336 151	349 780	692 821	339 693	353 128
508 351	513 279	1 029 247	512 519	516 728	1 086 696	516 628	520 068	1 044 601	520 767	523 834
1 544 699	1 531 104	a) 3 107 026	1 560 599	1 545 030	b) 3 134 630	1 574 096	1 557 264	b) 3 168 508	1 591 733	1 573 505
377 419	378 009	762 218	381 331	380 887	c) 762 836	382 687	382 022	c) 769 672	386 261	385 284
65 482	65 975	132 026	65 845	66 181	132 657	66 189	66 468	133 540	66 677	66 863
442 901	443 984	894 244	447 176	447 068	e) 895 493	448 876	448 490	e) 903 212	452 938	452 147
198 767	190 639	391 580	199 978	191 602	394 407	201 463	192 944	399 205	203 965	195 240
240 977	227 929	470 746	241 862	228 884	471 024	241 941	229 083	474 356	243 817	230 539
256 552	257 125	518 372	259 312	259 060	523 890	262 429	261 461	529 338	265 487	263 851
159 597	153 546	314 510	160 326	154 184	313 801	160 052	153 749	316 169	161 413	154 756
155 026	146 063	303 735	156 522	147 213	304 092	156 729	147 363	307 164	158 375	148 789
547 589	523 409	1 082 040	553 230	528 810	1 090 171	557 549	532 622	1 103 237	564 233	539 004
243 082	236 202	d) 483 316	245 881	238 832	d) 486 919	247 709	240 607	d) 492 085	250 478	243 004
58 540	60 295	120 295	59 262	61 033	121 204	59 756	61 448	122 403	60 419	61 984
1 860 130	1 795 208	d) 3 684 594	1 876 373	1 809 618	d) 3 705 508	1 887 628	1 819 277	d) 3 743 957	1 908 187	1 837 167
93 354	97 137	192 539	94 491	98 048	194 770	95 679	99 091	196 734	96 730	100 004
196 347	190 415	391 503	193 691	192 812	390 497	198 282	192 215	395 960	201 220	194 740
108 596	105 726	217 577	110 242	107 335	218 288	110 717	107 571	221 134	112 224	108 910
196 992	185 418	386 941	199 382	187 559	388 328	200 155	188 173	393 267	202 701	190 566
254 309	255 138	513 650	256 696	256 954	516 590	258 390	258 200	521 327	261 097	260 230
174 431	172 420	348 794	175 590	173 204	348 648	175 509	173 139	352 455	177 517	174 938
200 128	188 361	392 238	202 008	190 230	393 503	202 721	190 732	398 288	205 331	192 957
200 778	192 472	398 493	203 661	194 832	400 106	204 530	195 576	405 505	207 252	198 253
1 424 935	1 387 087	2 841 735	1 440 761	1 400 974	2 850 730	1 445 983	1 404 747	2 884 670	1 464 072	1 420 598
233 048	222 142	458 843	234 933	223 910	458 477	234 762	223 715	461 948	236 514	225 434
116 811	112 120	231 026	117 906	113 120	229 723	117 262	112 461	231 458	118 261	113 197
125 861	120 260	248 512	127 209	121 303	249 228	127 730	121 498	253 034	129 750	123 284
143 032	138 561	283 469	144 110	139 359	282 692	143 748	138 944	285 646	145 394	140 252
139 064	131 392	272 103	139 832	132 271	272 502	140 085	132 417	275 424	141 557	133 867
119 905	110 813	232 117	120 677	111 440	231 565	120 388	111 177	234 172	121 726	112 446
117 194	112 672	230 918	117 773	113 145	231 126	117 934	113 192	232 928	118 980	113 948
127 385	123 185	252 929	128 781	124 148	253 500	129 140	124 360	255 817	130 366	125 451
1 122 300	1 071 145	2 209 917	1 131 221	1 078 696	2 208 813	1 131 049	1 077 764	2 230 427	1 142 548	1 087 879

gansi, al paragrafo I *Avvertenze preliminari*, il parallelo fra queste cifre a quella della popolazione censita e gli schiarimenti che ne non si poté fare la distinzione per sesso e che quindi non sono compresi nelle cifre dei maschi e delle femmine, dalla provincia di Genova dei quali non si poté fare del pari la distinzione per sesso. rano nelle cifre dei maschi e delle femmine, non essendosene potuto fare la distinzione per sesso, quali però figurano nelle cifre dei maschi e delle femmine.

Segue Tavola LIV.

PROVINCIE E COMPARTIMENTI	POPOLAZIONE CENSITA al 31 dicembre 1871			Popolazione calcolata per differenza		
	TOTALE	Maschi	Femmine	Anno 1872		
				TOTALE	Maschi	Femmine
UMBRIA (Perugia)	549 601	282 574	267 027	554 548	285 089	269 459
Ancona	262 349	128 766	133 583	263 771	129 508	134 263
Ascoli Piceno	203 004	98 342	104 662	203 914	98 862	105 052
Macerata	236 994	115 007	121 987	237 266	115 092	122 174
Pesaro e Urbino	213 072	107 433	105 639	214 627	108 206	106 421
MARCHE	915 419	449 548	465 871	919 578	451 668	467 910
Arezzo	234 645	120 478	114 167	235 554	121 021	114 533
Firenze	766 824	391 566	375 258	770 961	393 889	377 072
Grosseto	107 457	60 851	46 606	107 468	60 691	46 777
Livorno	118 851	59 407	59 444	118 983	59 504	59 479
Lucca	280 399	136 931	143 468	281 536	137 626	143 910
Massa e Carrara	161 944	79 610	82 334	163 153	80 251	82 902
Pisa	265 959	139 111	126 848	263 173	140 230	127 943
Siena	206 446	108 698	97 748	207 589	109 276	98 313
TOSCANA	2 142 525	1 096 652	1 045 873	2 153 417	1 102 488	1 050 929
ROMA	836 704	449 346	387 358	837 212	448 809	388 403
Aquila degli Abruzzi	332 784	155 794	176 990	334 277	156 439	177 768
Campobasso	364 208	177 415	186 793	363 803	177 199	186 604
Chieti	339 986	168 407	171 579	339 178	167 951	171 227
Teramo	246 004	123 931	122 073	245 632	123 731	121 901
ABRUZZI E MOLISE	1 282 982	625 547	657 435	1 282 820	625 320	657 500
Avellino	375 691	185 485	190 206	377 978	186 651	191 327
Benevento	232 008	115 500	116 508	233 523	116 361	117 162
Caserta	697 403	347 007	350 396	702 475	349 508	352 967
Napoli	907 752	453 134	454 618	914 136	456 131	458 005
Salerno	541 738	265 431	276 307	544 437	266 849	277 588
CAMPANIA	2 754 592	1 366 557	1 388 035	2 772 549	1 375 500	1 397 049
Bari delle Puglie	604 540	301 094	303 446	614 063	306 067	307 996
Foggia	322 758	161 045	161 713	324 374	161 608	162 766
Lecce	493 594	246 375	247 219	497 243	248 027	249 216
PUGLIE	1 420 892	708 514	712 378	1 435 680	715 702	719 978
BASILICATA (Potenza)	510 543	249 220	261 323	513 162	250 712	262 450

fra il numero dei nati e il numero dei morti al 31 dicembre degli anni sotto indicati.

Anno 1873			Anno 1874			Anno 1875		
TOTALE	Maschi	Femmine	TOTALE	Maschi	Femmine	TOTALE	Maschi	Femmine
557 192	286 946	270 246	560 296	288 588	271 708	563 582	290 516	273 066
264 859	130 205	134 654	265 812	130 787	135 025	267 249	131 567	135 682
204 296	99 248	105 048	204 674	99 564	105 110	205 700	100 245	105 455
238 322	115 694	122 628	239 058	116 129	122 929	240 138	116 802	123 336
215 491	108 740	106 751	215 887	108 980	106 907	217 625	109 903	107 722
922 968	453 887	469 081	925 431	455 460	469 971	930 712	458 517	472 195
235 979	121 259	114 720	231 507	120 620	113 887	233 700	120 327	113 373
774 744	396 008	378 736	776 629	397 361	379 268	781 060	399 851	381 209
107 708	60 718	46 990	107 653	60 414	47 239	107 412	60 064	47 348
119 085	59 589	59 496	119 134	59 593	59 541	119 477	59 719	59 758
282 106	138 137	143 969	282 777	138 675	144 102	284 878	139 968	144 910
163 762	80 625	83 137	165 185	81 393	83 792	166 143	81 855	84 288
269 853	141 193	128 660	271 247	141 900	129 347	273 218	142 961	130 257
207 644	109 338	98 306	207 316	109 215	98 101	206 944	109 062	97 882
2 160 881	1 106 867	1 054 014	2 164 448	1 109 171	1 055 277	2 172 832	1 113 807	1 059 025
837 431	448 132	389 299	838 114	447 831	390 283	839 074	447 122	391 952
335 709	157 402	178 307	339 464	159 518	179 946	343 388	161 570	181 818
365 571	178 259	187 312	367 309	179 308	188 001	368 884	180 313	188 571
340 302	168 659	171 643	340 145	168 595	171 550	342 588	169 914	172 669
246 314	124 162	122 152	246 559	124 146	122 413	248 111	125 019	123 092
1 287 896	628 482	659 414	1 293 477	631 567	661 910	1 302 966	636 816	666 150
379 047	187 381	191 666	380 174	188 561	191 613	381 913	189 906	192 007
234 437	116 956	117 481	234 856	117 252	117 604	236 714	118 356	118 358
705 884	351 194	354 690	708 983	352 837	356 146	714 286	355 528	358 758
916 425	456 989	459 436	917 095	456 981	460 114	920 597	458 720	461 877
547 757	268 810	278 947	549 965	270 090	279 875	553 940	272 299	281 641
2 783 550	1 381 330	1 402 220	2 791 073	1 385 721	1 405 352	2 807 450	1 394 809	1 412 641
619 605	308 807	310 798	621 757	309 866	311 891	629 760	313 844	315 916
326 298	162 399	163 899	326 668	162 427	164 241	327 600	162 711	164 889
503 205	250 963	252 242	504 804	251 497	253 307	507 244	252 664	254 580
1 449 108	722 169	726 939	1 453 229	723 790	729 439	1 464 604	729 219	735 385
515 742	252 156	263 586	515 820	252 198	263 622	517 069	252 921	264 148

Segue Tavola LIV.

PROVINCIE E COMPARTIMENTI	Popolazione calcolata per differenza						
	Anno 1876			Anno 1877			Anno
	TOTALE	Maschi	Femmine	TOTALE	Maschi	Femmine	TOTALE
UMBRIA (Perugia)	567 131	292 422	274 709	570 519	294 079	276 440	573 405
Ancona	268 338	132 162	136 176	269 425	132 797	136 628	271 397
Ascoli Piceno	206 731	100 784	105 947	207 994	101 564	106 430	209 476
Macerata	241 426	117 622	123 804	242 727	118 475	124 252	244 646
Pesaro e Urbino	219 540	110 851	108 689	221 198	111 679	109 519	222 765
MARCHE	936 035	461 419	474 616	941 344	464 515	476 829	948 284
Arezzo	236 008	121 541	114 462	238 031	122 548	115 483	239 033
Firenze	787 992	403 868	384 124	794 519	407 364	387 155	796 447
Grosseto	107 493	59 965	47 528	107 836	59 981	47 855	108 558
Livorno	119 894	59 985	59 909	120 083	60 049	60 034	120 387
Lucca	288 377	141 875	146 502	290 912	143 214	147 698	292 651
Massa e Carrara	163 444	83 026	85 418	169 811	83 925	85 886	171 241
Pisa	276 200	144 508	131 692	278 721	145 848	132 873	280 406
Siena	207 889	109 433	98 456	209 581	110 266	99 315	210 699
TOSCANA	2 192 292	1 124 201	1 068 091	2 209 494	1 133 195	1 076 299	2 219 422
ROMA	841 140	447 349	393 791	845 443	448 786	396 657	849 125
Aquila degli Abruzzi	347 448	163 781	183 667	351 484	166 161	185 323	354 051
Campobasso	371 814	181 859	189 955	374 558	183 333	191 225	375 742
Chieti	345 224	171 249	173 975	346 502	171 909	174 593	348 636
Teramo	250 711	126 372	124 339	252 960	127 662	125 298	254 627
ABRUZZI E MOLISE	1 315 197	643 261	671 936	1 325 504	649 065	676 439	1 333 056
Avellino	383 662	191 315	192 347	387 473	193 242	194 231	391 066
Benevento	239 278	119 643	119 635	241 849	120 977	120 872	243 458
Caserta	722 524	359 662	362 862	730 151	363 784	366 367	735 339
Napoli	929 382	463 166	466 216	936 141	466 707	469 434	939 855
Salerno	560 136	275 524	284 612	565 976	278 692	287 284	569 999
CAMPANIA	2 834 982	1 409 310	1 425 672	2 861 590	1 423 402	1 438 188	2 879 717
Bari delle Puglie	641 604	319 793	321 811	649 413	323 772	325 641	655 178
Foggia	329 637	163 450	166 187	333 651	165 385	168 266	337 450
Lecce	516 977	257 783	259 194	523 225	261 059	262 166	530 154
PUGLIE	1 488 218	741 026	747 192	1 506 289	750 216	756 073	1 522 782
BASILICATA (Potenza)	522 772	255 778	266 994	528 514	258 861	269 653	532 927

(*) Veggasi la nota a pag. XC.

a) In questa cifra non sono compresi i 1284 abitanti del comune di Presenzano, passato nel 1878 alla provincia di Caserta, i

b) In questa cifra figurano i 1284 abitanti del comune suddetto, i quali non sono compresi nelle cifre dei maschi e delle femmine.

il numero dei nati e il numero dei morti al 31 dicembre degli anni sotto indicati

78		Anno 1879			Anno 1880			Anno 1881 *		
Maschi	Femmine	TOTALE	Maschi	Femmine	TOTALE	Maschi	Femmine	TOTALE	Maschi	Femmine
295 612	277 793	574 873	296 324	278 549	573 817	295 717	278 100	580 009	298 823	281 186
133 805	137 592	273 351	134 801	138 550	273 575	135 067	138 508	276 195	136 535	139 660
102 344	107 132	210 610	103 081	107 529	211 246	103 578	107 668	213 668	105 000	108 668
119 518	125 128	245 173	119 917	125 256	245 504	120 320	125 184	248 090	121 816	126 274
112 583	110 182	224 124	113 303	110 821	224 597	113 626	110 971	226 970	114 880	112 090
468 250	480 034	953 258	471 102	482 156	954 922	472 591	482 331	964 923	478 231	486 692
123 172	115 861	241 352	124 372	116 980	240 641	123 944	116 697	243 767	125 643	118 124
408 465	387 982	802 922	412 060	390 862	802 189	411 609	390 580	811 924	416 736	395 188
60 203	48 355	108 287	50 964	48 323	107 950	59 562	48 388	109 064	60 075	48 989
60 321	60 066	120 944	60 589	60 355	121 005	60 557	60 448	121 615	60 948	60 667
144 220	148 431	296 114	146 020	150 094	297 779	147 039	150 740	300 974	148 868	152 106
84 708	86 533	173 414	85 907	87 507	174 657	86 594	88 063	176 861	87 769	89 092
146 723	133 683	282 956	148 144	134 812	284 922	149 125	135 797	289 047	151 296	137 751
110 853	99 846	210 617	110 810	99 807	209 999	110 368	99 631	212 675	111 817	100 858
1 138 665	1 080 757	2 236 606	1 147 866	1 088 740	2 239 142	1 148 798	1 090 344	2 265 927	1 163 152	1 102 775
450 228	398 897	849 540	449 735	399 805	841 183	444 031	397 152	842 469	443 735	398 734
167.504	186 547	356 871	169 141	187 730	358 133	169 967	188 166	361 776	172 019	189 757
184 011	191 731	a) 375 758	184 925	192 117	a) 372 558	183 173	190 669	a) 375 887	184 723	192 448
173 125	175 511	352 561	175 240	177 321	352 777	175 441	177 336	357 415	177 879	179 536
128 496	126 131	256 267	129 368	126 899	256 280	129 408	126 872	259 707	131 325	128 382
653 136	679 920	a) 1 341 457	658 674	684 067	a) 1 339 748	657 989	683 043	a) 1 354 785	665 946	690 123
195 136	195 930	395 295	197 453	197 842	398 428	199 105	199 323	400 664	200 373	200 291
121 847	121 611	243 676	122 037	121 639	240 753	120 366	120 387	242 853	121 466	121 387
366 452	368 887	b) 733 302	364 997	367 021	b) 727 091	361 422	364 385	b) 730 166	362 845	366 037
468 851	471 004	947 673	472 889	474 784	951 013	474 651	476 362	955 702	477 162	478 540
281 032	288 967	574 241	283 380	290 861	575 673	284 386	291 287	580 907	287 294	293 613
1 433 318	1 446 399	b) 2 894 187	1 440 756	1 452 147	b) 2 892 958	1 439 930	1 451 744	b) 2 910 292	1 449 140	1 459 868
326 883	328 295	660 071	329 516	330 555	670 557	334 985	335 572	679 218	339 530	339 688
167 270	170 180	339 829	168 214	171 615	338 568	167 382	171 186	343 163	169 616	173 547
264 594	265 560	536 505	267 866	268 699	542 159	270 583	271 576	551 662	275 535	276 127
758 747	764 035	1 536 465	765 596	770 869	1 551 284	772 950	778 334	1 574 043	784 681	789 362
260 926	272 001	536 944	263 082	273 862	538 267	263 689	274 578	545 228	267 310	277 918

ai però figurano nelle cifre dei maschi e delle femmine, non essendosene potuto fare la distinzione per sesso.

Segue Tavola LIV.

PROVINCIE E COMPARTIMENTI	POPOLAZIONE CENSITA al 31 dicembre 1871			Popolazione calcolata Anno 1872		
	TOTALE	Maschi	Femmine	TOTALE	Maschi	Femmine
	Catanzaro	412 226	204 804	207 422	413 564	205 392
Cosenza	440 468	212 718	227 750	442 818	213 771	229 047
Reggio di Calabria	353 608	176 307	177 301	353 906	176 463	177 443
CALABRIE	1 206 302	593 829	612 473	1 210 288	595 626	614 662
TOTALE NAPOLETANO	7 175 311	3 543 667	3 631 644	7 214 499	3 562 860	3 651 639
Caltanissetta	230 066	117 059	113 007	233 362	118 674	114 688
Catania	495 415	243 349	252 066	500 314	245 706	254 608
Girgenti	289 018	144 039	144 979	294 181	146 716	147 465
Messina	420 649	208 288	212 361	423 168	209 616	213 552
Palermo	617 678	308 736	308 942	627 328	313 402	313 926
Siracusa	294 885	146 451	148 434	298 378	148 270	150 108
Trapani	236 388	116 609	119 779	238 137	117 489	120 648
SICILIA	2 584 099	1 284 531	1 299 568	2 614 868	1 299 873	1 314 995
Cagliari	393 208	201 904	191 304	394 977	202 730	192 247
Sassari	243 452	125 169	118 283	245 018	125 979	119 039
SARDEGNA	636 660	327 073	309 587	639 995	328 709	311 286
REGNO	26 801 154	13 472 262	13 328 892	26 994 338	13 570 285	13 424 053

La differenza fra il numero dei nati e il numero dei morti al 31 dicembre degli anni sotto indicati

Anno 1873			Anno 1874			Anno 1875		
TOTALE	Maschi	Femmine	TOTALE	Maschi	Femmine	TOTALE	Maschi	Femmine
417 208	207 177	210 031	419 251	208 105	211 146	417 473	207 208	210 265
444 858	214 630	230 228	448 319	216 490	231 829	449 510	217 132	232 378
357 972	178 500	179 472	360 085	179 674	180 411	362 631	180 965	181 666
1 220 038	600 307	619 731	1 227 655	604 269	623 386	1 229 614	605 305	624 309
7 256 334	3 584 444	3 671 890	7 281 254	3 597 545	3 683 709	7 321 703	3 619 070	3 702 633
237 007	120 559	116 448	239 717	121 886	117 831	242 359	123 337	119 022
507 252	249 851	257 901	511 430	251 542	259 888	517 076	254 505	262 571
297 766	148 731	149 035	301 501	150 556	150 945	304 787	152 295	152 492
426 596	211 449	215 147	429 325	212 826	216 499	433 050	214 809	218 241
635 087	317 313	317 774	640 315	320 026	320 289	646 359	323 148	323 211
300 997	149 640	151 357	303 868	151 199	152 669	306 775	152 803	153 972
242 684	119 728	122 956	245 730	121 247	124 483	248 266	122 497	125 769
2 647 389	1 316 771	1 330 618	2 671 886	1 329 282	1 342 604	2 698 672	1 343 394	1 355 278
397 631	204 170	193 461	401 386	206 003	195 383	403 453	207 048	196 405
247 194	127 039	120 155	248 950	128 067	120 883	250 979	129 032	121 947
644 825	331 209	313 616	650 336	334 070	316 266	654 432	336 080	318 352
27 165 553	13 662 331	13 503 222	27 289 958	13 729 881	13 560 077	27 482 174	13 831 636	13 650 538

Segue Tavola LIV.

PROVINCIE E COMPARTIMENTI	Popolazione calcolata per differenza						
	Anno 1876			Anno 1877			Anno
	TOTALE	Maschi	Femmine	TOTALE	Maschi	Femmine	TOTALE
Catanzaro	420 872	209 067	211 805	424 766	211 082	213 684	426 608
Cosenza	458 613	219 184	234 434	459 002	221 927	237 075	463 242
Reggio di Calabria	366 282	182 831	183 451	370 291	184 821	185 470	371 460
CALABRIE	1 240 772	611 082	629 690	1 254 059	617 830	636 229	1 261 310
TOTALE NAPOLETANO	7 401 941	3 660 457	3 741 484	7 475 959	3 699 374	3 776 582	7 529 792
Caltanissetta	245 130	124 580	120 550	247 980	125 861	122 119	249 960
Catania	524 305	258 012	266 293	529 723	260 664	269 059	533 615
Girgenti	308 435	154 168	154 267	311 910	155 915	155 995	315 397
Messina	438 930	217 911	221 019	444 253	220 762	223 491	449 926
Palermo	655 729	328 039	327 690	662 694	331 617	331 077	669 967
Siracusa	311 786	155 256	156 530	317 019	157 879	159 140	320 326
Trapani	252 230	124 477	127 753	255 599	126 022	129 577	259 481
SICILIA	2 736 545	1 362 443	1 374 102	2 769 178	1 378 720	1 390 458	2 798 672
Cagliari	405 544	208 007	197 537	408 341	209 440	198 901	410 718
Sassari	252 935	130 151	122 784	255 060	131 202	123 858	256 709
SARDEGNA	658 479	338 158	320 321	665 401	340 642	322 759	667 427
REGNO	27 769 475	13 980 158	13 789 317	28 010 695	14 106 312	13 904 383	28 209 620

*) Veggasi la nota a pag. XC.

il numero dei nati e il numero dei morti al 31 dicembre degli anni sotto indicati

8		Anno 1879			Anno 1880			Anno 1881 *)		
Maschi	Femmine	TOTALE	Maschi	Femmine	TOTALE	Maschi	Femmine	TOTALE	Maschi	Femmine
211 847	214 761	430 531	213 932	216 599	430 233	213 618	216 615	433 946	215 755	218 191
224 265	238 977	467 333	226 470	240 863	468 696	227 224	241 472	473 625	229 891	243 734
185 377	186 083	373 758	186 610	187 148	374 602	187 011	187 591	378 354	189 041	189 313
621 489	639 821	1 271 622	627 012	644 610	1 273 531	627 853	645 678	1 285 925	634 687	651 238
717 616	3 802 176	7 580 675	3 755 120	3 825 555	7 595 788	3 762 411	3 833 377	7 670 273	3 801 764	3 868 509
126 908	123 052	253 010	128 493	124 517	254 616	129 169	125 447	257 847	130 826	127 021
262 569	271 046	539 233	265 513	273 720	541 942	267 089	274 853	547 122	269 818	277 304
157 657	157 740	318 563	159 234	159 329	319 377	159 613	159 764	325 139	162 586	162 553
223 768	226 158	454 780	226 448	228 332	457 373	227 899	229 474	462 570	230 676	231 894
335 472	334 495	678 364	339 736	338 628	685 048	343 229	341 819	694 472	348 115	346 357
159 591	160 735	325 708	162 452	163 256	327 321	163 274	164 047	330 412	165 078	165 334
127 986	131 495	263 193	129 878	133 315	266 248	131 532	134 716	270 896	133 971	136 927
393 951	1 404 721	2 832 851	1 411 754	1 421 097	2 851 925	1 421 805	1 430 120	2 888 460	1 441 070	1 447 390
210 808	199 910	413 444	212 246	201 198	414 338	212 608	201 730	417 454	214 124	203 330
132 081	124 628	258 328	132 991	125 337	258 710	133 010	125 700	261 654	134 590	127 064
342 889	324 538	671 772	345 237	326 535	673 048	345 618	327 430	679 108	348 714	330 394
212 176	13 997 444	28 437 091	14 233 268	14 103 823	28 524 999	14 378 603	14 146 396	*) 28 821 943	14 534 967	14 286 976

§ X.

MORTI VIOLENTE.

La statistica delle morti violente si cominciò a fare nel 1865. Da quell'anno fino a tutto il 1876 si diedero in appendice al Movimento dello stato civile le cifre delle morti accidentali, delle repentine, dei duelli, dei suicidi, degli omicidi e delle esecuzioni capitali. Dal 1877 in poi abbiamo escluse le morti repentine (apoplessie, emorragie, sincopi, ecc.), riflettendo che siffatte morti sono bensì improvvisi, ma prodotte da cause naturali. Esse ora sono oggetto di speciale studio nella statistica delle cause di morte, che la direzione della statistica ha pubblicato per l'anno 1881 e che continua. Riflettendo poi alle difficoltà che s'incontrano nel verificare le morti per omicidio, presso gli uffici comunali di statistica, prima che la Giustizia abbia pronunciato, fu abbandonata, col 1878, anche la rubrica degli omicidi, rinviando i lettori alla statistica giudiziaria penale. Dal 1875 a tutt'oggi, nessuna condanna a morte venne eseguita, essendo sempre intervenuta la grazia sovrana a commutare la pena capitale, cosicchè quest'ultima categoria delle morti violente venne a cessare di fatto.

Nel seguente prospetto sono compendiate le notizie per gli anni dal 1865 al 1881.

Tavola LV.

ANNI		NUMERO DELLE MORTI VIOLENTE									Duelli
		TOTALE a)			Accidentali a)			Suicidi			
		TOTALE	M.	F.	TOTALE	M.	F.	TOTALE	M.	F.	
1865	Esclusi il Veneto, i distretti Mantovani e Roma.	4 980	3 916	1 064	4 251	3 324	927	728	591	137	1
1866		4 044	3 108	936	3 447	2 628	819	588	471	117	9
1867	Esclusa la provincia di Roma.	4 438	3 378	1 060	3 683	2 766	917	753	610	143	2
1868		4 959	3 765	1 194	4 173	3 144	1 029	784	619	165	2
1869		4 616	3 512	1 104	3 981	3 027	954	633	483	150	2
1870		5 160	3 911	1 249	4 371	2 294	1 077	788	616	172	1
1871		5 204	3 947	1 257	4 366	3 261	1 105	836	684	152	2
1872		5 360	4 106	1 254	4 468	3 400	1 068	890	704	186	2
1873		5 507	4 126	1 381	4 531	3 337	1 194	975	788	187	1
1874		5 196	3 937	1 259	4 178	3 172	1 006	1 015	762	253	3
1875		5 279	4 033	1 246	4 355	3 284	1 071	922	747	175	2
1876		Il Regno attuale	5 152	4 042	1 110	4 128	3 188	940	1 024	854	170
1877	5 076		3 879	1 197	3 936	2 963	973	1 139	915	224	1
1878	5 248		3 967	1 281	4 087	3 044	1 043	1 158	920	238	3
1879	5 578		4 251	1 327	4 353	3 250	1 103	1 225	1 001	224
1880	5 348		4 066	1 282	4 086	3 060	1 026	1 261	1 005	256	1
1881	6 662		4 947	1 715	5 319	3 879	1 440	1 343	1 068	275

a) Escluse le cosiddette *Morte improvvisi naturali* (apoplessie, emorragie, sincopi ecc.).

Alla serie delle cifre effettive facciamo seguire, per le sole morti violente e pei quindici anni 1867-81, le proporzioni ad *un milione* di abitanti, e a *cento* morti naturali.

Tavola LV bis.

ANNI	MORTI VIOLENTE					
	PER 1 000 000 DI ABIT. DI POPOL. CALCOLATA a)			PER 100 MORTI NATURALI		
	TOTALE	Maschi	Femmine	TOTALE	Maschi	Femmine
1867	175	266	84	0.51	0.77	0.25
1868	194	295	94	0.64	0.95	0.32
1869	179	272	86	0.65	0.96	0.32
1870	199	301	97	0.67	0.99	0.34
1871	194	293	88	0.67	0.99	0.34
1872	198	302	87	0.65	0.97	0.32
1873	203	302	95	0.68	1.00	0.35
1874	190	287	86	0.63	0.94	0.31
1875	192	291	85	0.63	0.94	0.30
1876	186	289	75	0.65	1.00	0.29
1877	181	275	80	0.65	0.97	0.31
1878	186	279	92	0.65	0.96	0.32
1879	186	297	94	0.67	1.00	0.33
1880	197	283	91	0.61	0.91	0.30
1881	232	340	120	0.85	1.23	0.45

Vediamo il totale delle morte violente avvenute negli ultimi due anni in ciascuna regione.

a) Le proporzioni si sono dovute fare anche per l'anno 1881 sulla popolazione calcolata, mancando i dati del nuovo censimento circa la distribuzione fra maschi e femmine della popolazione del Regno.

Tavola LVI.

COMPARTIMENTI	MORTI VIOLENTE									
	NUMERO EFFETTIVO						Per 100 morti naturali		Per 1 000 000 di abit. (Censimento 1881)	
	TOTALE		Maschi		Femmine					
	1881	1880	1881	1880	1881	1880	1881	1880	1881	1880
Piemonte	815	621	632	479	183	142	1.06	0.80	265	202
Liguria	249	186	194	145	55	41	1.12	0.78	279	208
Lombardia	941	819	707	641	234	178	0.94	0.77	256	222
Veneto	856	679	622	501	234	178	1.24	0.86	304	241
Emilia	692	513	497	387	195	126	1.21	0.73	317	235
Umbria	147	115	107	77	40	38	0.99	0.66	257	201
Marche	187	191	132	144	55	47	0.75	0.66	199	203
Toscana	522	479	394	364	128	115	0.94	0.73	236	217
Roma	321	283	268	229	53	54	1.08	0.81	355	313
Abruzzi e Molise	157	120	105	87	52	33	0.41	0.26	119	91
Campania	568	288	410	206	158	82	0.62	0.30	196	99
Puglie	230	163	167	123	63	40	0.51	0.33	145	103
Basilicata	80	81	55	64	25	17	0.50	0.43	152	154
Calabria	172	161	112	111	60	50	0.49	0.40	137	128
Sicilia	597	563	436	434	161	129	0.72	0.64	204	192
Sardegna	128	86	109	74	19	12	0.69	0.38	188	126
REGNO	6 662	5 348	4 947	4 066	1 715	1 282	0.86	0.62	234	188

Morti accidentali classificate secondo il sesso e lo stato civile dei defunti.

Passando a considerare particolarmente le morti accidentali, ecco come si distribuivano queste, in ordine al sesso e allo stato civile dei defunti.

Tavola LVII.

STATO CIVILE DEI DEFUNTI	NUMERO DELLE MORTI ACCIDENTALI								
	1881			1882			Su 100 morti accidentali nel 1881		Per 100 secondo lo stato civile.
	TOTALE	Maschi	Femm.	TOTALE	Maschi	Femm.	Maschi	Femm.	
Celibi	3 013	2 148	865	2 314	1 689	625	71	29	56
Coniugati	1 601	1 307	294	1 289	1 063	226	82	18	30
Vedovi	566	302	264	383	216	167	53	47	11
Stato civile ignoto	139	122	17	100	92	8	88	12	3
TOTALE	5 319	3 879	1 440	4 086	3 060	1 026	73	27	100

Queste stesse morti accidentali degli ultimi due anni possono così classificarsi, secondo le cause che le produssero:

Tavola LVIII.

CAUSE DELLE MORTI ACCIDENTALI	NUMERO DELLE MORTI ACCIDENTALI							
	1881			1880			per 100 morti accidentali nel 1881	
	TOTALE	Maschi	Femm.	TOTALE	Maschi	Femm.	Maschi	Femm.
Insolazione 1)	76	51	25	1.32	1.74
Abuso di bevande spiritose.	63	59	4	54	49	5	1.52	0.28
Idrofobia e morsi di vipera.	35	25	10	23	17	6	0.64	0.69
Ingestione di sostanze vefefiche	57	40	17	46	27	19	1.03	1.18
Estenuazione.	7	7	30	29	1	0.18
Assideramento	33	27	6	45	38	7	0.67	0.42
Annegamento.	1238	898	340	1155	854	301	23.15	23.61
Soffocamento ed asfissia	176	116	60	147	103	44	2.99	4.17
Esplosione di polveriere, polverifici e dinam.	35	27	8	3	3	0.69	0.56
Id. d'armi da fuoco	109	99	10	101	90	11	2.55	0.69
Id. di mine	17	17	14	13	1	0.44
Ustioni.	723	334	389	403	163	240	8.62	27.01
Scoppio di fulmini.	74	60	14	94	70	24	1.55	0.97
Cadute.	1508	1155	353	1089	838	251	29.78	24.51
Schiacciamenti								
Rovine di fabbricati	60	39	21	76	43	33	1.01	1.47
Frane di cave e miniere	122	119	3	116	111	5	3.07	0.21
Frane di terra e pietre.	86	71	15	111	101	10	1.83	1.04
Caduta di alberi ed altri corpi pesanti .	193	171	22	141	125	16	4.41	1.53
Sotto veicoli e cavalli	217	169	48	174	150	24	4.36	3.32
Sotto tramways	23	18	5	29	27	2	0.47	0.35
Sotto convogli ferroviari	81	74	7	83	74	9	1.91	0.49
Lesioni da macchine agrarie ed industriali .	40	38	2	41	34	7	0.98	0.14
Violenze di animali.	96	85	11	78	70	8	2.19	0.76
Valanghe di neve	8	7	1	0.18	0.07
Cause ignote e diverse	242	173	69	33	31	2	4.46	4.79
TOTALE	5319	3879	1440	4086	3060	1026	100.00	100.00

1) Questa rubrica è stata aperta soltanto nel 1881; negli anni precedenti le morti per *insolazione* si comprendevano fra quelle prodotte da cause naturali.

Osserviamo gli stessi fatti nei singoli compartimenti.

Anno 1881.

Tavola LIX.

CAUSE DELLE MORTI ACCIDENTALI	Piemonte	Liguria	Lombardia	Veneto	Emilia	Umbria	Marche	Toscana	Roma	Abruzzi e Molise	Campania	Puglie	Basilicata	Calabrie	Sicilia	Sardegna	REGIO
Insolazione 1)	9	9	6	9	1	2	7	7	2	1	12	1	1	6	3	76
Abuso di bevande spiritose.	12	5	7	16	2	1	3	3	3	3	5	1	1	1	63
Idrofobia e morsi di vipera.	3	1	11	5	5	3	1	1	1	1	3	35
Ingestione di sostanze vefeniche.	5	2	12	6	3	2	1	4	1	6	1	5	3	6	57
Estenuazione.	2	1	1	1	2	7
Assideramento	1	1	3	6	7	2	3	1	2	1	3	3	33
Annegamento.	181	35	205	260	135	21	39	103	30	14	53	29	11	27	78	17	1238
Soffocamento ed asfissia.	23	5	26	20	26	5	3	16	3	4	12	5	5	20	3	176
Esplorazione di polveriere, polverifici e dinamite.	1	11	3	7	5	3	3	2	35
Id. di armi da fuoco	8	3	10	10	9	1	6	9	3	7	11	5	2	4	15	6	109
Id. di mine	3	3	1	1	2	1	1	1	3	1	17
Ustioni	53	23	73	69	60	21	27	63	30	28	92	33	10	24	104	13	723
Scoppio di fulmini	2	4	7	4	3	2	5	1	5	12	5	5	19	74
Cadute	162	93	198	157	139	34	47	106	104	32	168	49	20	41	133	25	1508
Schiacciamenti																	
Rovine di fabbricati	10	2	3	1	1	4	1	3	5	11	7	8	4	60
Frane di cave e miniere	8	6	4	5	1	2	13	7	2	9	3	3	47	12	122
Frane di terra e pietre.	3	3	8	6	2	2	3	3	7	10	8	3	5	11	9	3	86
Caduta di alberi ed altri corpi pesanti.	24	3	29	24	17	7	6	8	16	8	13	7	3	6	22	193
Sotto veicoli e cavalli	35	7	34	16	20	2	4	10	16	4	24	21	3	4	9	8	217
Sotto tramways	9	8	1	1	2	1	1	23
Sotto convogli ferroviari	13	6	8	5	6	2	4	9	6	1	9	4	5	2	1	81
Lesioni da macchine agrarie ed in- dustriali	10	2	5	1	3	1	2	4	5	5	1	1	40
Violenze di animali	4	14	5	5	2	1	3	9	1	10	6	2	4	25	5	96
Valanghe di neve	7	1	8
Cause ignote e diverse	30	7	28	26	23	8	4	28	8	5	27	7	2	3	30	6	242
TOTALE	615	196	703	655	485	115	161	406	272	139	477	209	72	167	535	112	5319

1) Veggasi la nota alla pagina precedente.

Anno 1880.

Segue Tavola LIX.

CAUSE DELLE MORTI ACCIDENTALI	CAUSE														REGNO			
	Piemonte	Liguria	Lombardia	Veneto	Emilia	Umbria	Marche	Toscana	Roma	Abruzzi e Molise	Campania	Puglie	Basilicata	Calabrie		Sicilia	Sardegna	
Insolazione 1)																		
Abuso di bevande spiritose	11		24	4	2		3	2		1	1			3	3		54	
Idrofobia e morsi di vipera		1	3	4	1	2	3	7			1				1		23	
Ingestione di sostanze venefiche	1	3	6	5	4	1		4	3		8	3	1		4	3	46	
Estenuazione	3		2	2				3	2	4	1		2	4	6	1	30	
Assideramento	3		2	3				2	1	1	4	2		4	22	1	45	
Annegamento	161	27	198	214	133	25	47	84	26	19	32	33	10	40	90	16	1 155	
Soffocamento ed asfissia	17	4	24	11	11	6	5	10	4	5	21	5		3	16	5	147	
Esplosione di polveriere, polverifici e dinamite			1	1											1		3	
Id. di armi da fuoco	6	6	9	7	14	3	4	7	6	4	7	5	1	2	19	1	101	
Id. di mine	1			2	2		1	2	2		1	1			1	1	14	
Ustioni	42	19	62	28	30	11	7	32	26	11	41	15	10	24	42	3	403	
Scoppio di fulmini	10	1	5	5	6	6	3	5	3	6	2	12	4	11	13	2	4	
Cadute	108	50	152	114	94	17	53	100	99	22	67	34	26	36	102	15	1 089	
Schiacciamenti	Rovine di fabbricati	15	1	4	2	2	2	2	15	1	3	3	9	1	16		6	
	Frane di cave e miniere	1	5	1	1	1			10	13	2	6	2	2	63	9	116	
	Frane di terra e pietre	6		9	10	5	1	8	7	9	5	11	2	2	7	27	2	111
	Caduta di alberi ed altri corpi pesanti	19	6	22	11	14	3	7	10	7	8	6	2	4	5	17		141
	Sotto veicoli e cavalli	24	4	30	14	11	2	6	14	7	2	17	16	2	2	18	5	174
	Sotto tramways	8		12	4	1			1	3								29
Sotto convogli ferroviari	14	6	19	5	5	4	1	8	5		2	2		2	6	4	33	
Lesioni da macchine agrarie ed in- dustriali	10	6	6	6	2			3	1		1	1	1		3	1	41	
Violenze di animali	6		9	4	7		4	9	6	2	4	1	4	1	20	1	78	
Valanghe di neve																		
Cause ignote e diverse		3	14	3	1	2		7		1		1			1		33	
TOTALE	466	142	614	460	346	85	154	342	224	96	236	146	69	145	491	70	4 086	

1) Veggasi la nota a pagina CIII.

Morti accidentali per ordine di mesi.

In ordine ai mesi, si trovano le seguenti cifre:

Anno 1881.

Tavola LX.

CAUSE DELLE MORTI ACCIDENTALI	Gennaio	Febbraio	Marzo	Aprile	Maggio	Giugno	Luglio	Agosto	Settembre	Ottobre	Novembre	Dicembre	TOTALE
Insolazione 1).	2	2	2	24	31	13	2	76
Abuso di bevande spiritose	9	9	3	5	5	3	5	5	5	4	6	4	63
Idrofobia e morsi di vipera	2	1	1	3	4	5	2	4	5	4	3	1	35
Ingestione di sostanze venefiche	3	7	4	4	4	9	8	5	6	5	2	57
Estenuazione	1	1	2	1	1	1	7
Assideramento.	18	2	1	1	2	4	5	33
Annegamento	65	63	71	81	118	202	238	148	64	75	60	53	1 238
Soffocamento e asfissia.	17	6	18	11	12	11	16	14	20	12	16	23	176
Esplosione di polveriere, polverifici e di- namite	5	3	4	2	6	12	1	2	35
Esplosioni di armi da fuoco	7	16	6	7	6	4	6	9	15	11	12	10	109
Id. di mine	5	1	1	2	1	2	4	1	17
Ustioni	87	101	91	40	40	35	48	62	35	44	66	74	723
Scoppio di fulmini	1	1	2	10	9	8	18	9	14	2	74
Cadute	84	119	89	120	152	178	145	181	100	128	112	100	1 508
Rovine di fabbricati.	2	1	7	3	8	1	6	16	5	3	8	60
Frane di cave e miniere.	15	10	7	5	9	9	10	20	4	5	18	10	122
Frane di terra e pietre	6	4	11	5	3	9	15	6	8	9	9	1	86
Caduta di alberi ed altri corpi pesanti	16	10	17	14	18	19	11	23	17	8	18	22	193
Sotto veicoli e cavalli	7	16	32	10	21	22	28	26	19	10	15	11	217
Sotto tramways	1	4	4	2	2	4	2	1	2	1	23
Sotto convogli ferroviari.	5	3	6	5	5	7	10	8	9	13	5	5	81
Lesioni da macchine agrarie ed industriali	3	2	3	3	4	12	5	1	2	4	1	40
Violenze di animali	6	10	4	6	7	19	15	11	1	7	8	2	96
Valanghe di neve	1	1	1	3	2	8
Cause ignote e diverse	14	15	24	15	21	11	16	19	29	19	29	30	242
TOTALE	375	407	403	346	454	587	636	602	368	382	393	366	5 319

1) Veggasi la nota a pagina CIII.

Anno 1880.

Segue Tavola LX.

CAUSE DELLE MORTI ACCIDENTALI	CAUSE												TOTALE
	Gennaio	Febbraio	Marzo	Aprile	Maggio	Giugno	Luglio	Agosto	Settembre	Ottobre	Novembre	Dicembre	
Insolazione 1).
Abuso di bevande spiritose	4	8	5	4	6	10	1	5	2	5	4	54
Idrofobia e morsi di vipera	1	1	1	2	2	4	7	2	2	1	23
Ingestione di sostanze venefiche	4	1	2	6	5	5	4	5	3	7	3	1	46
Estenuazione	9	2	6	2	6	1	1	2	1	30
Assideramento.	29	9	2	2	1	1	1	45
Annegamento	36	65	74	105	125	128	220	121	91	95	63	32	1155
Soffocamento e asfissia.	14	10	15	10	14	7	13	8	11	9	23	13	147
Esplosione di polveriere, polverifici e di- namite	1	1	1	3
Esplosioni di armi da fuoco	11	9	8	10	7	4	11	8	12	11	5	5	101
Id. di mine.	1	2	3	2	2	1	3	14
Ustioni	84	51	38	24	20	21	25	18	25	24	36	37	403
Scoppio di fulmini.	1	1	1	2	14	8	11	16	24	8	8	94
Cadute	87	73	81	90	92	129	112	90	93	86	84	69	1089
Rovine di fabbrica	2	8	5	11	16	3	4	12	3	8	3	1	76
Frane di cave e miniere.	5	15	6	14	7	12	13	5	8	10	10	11	116
Frane di terra e pietra	18	9	15	11	6	6	11	7	10	5	8	5	111
Caduta di alberi ed altri corpi pesanti	13	15	13	15	18	12	8	10	8	11	11	7	141
Sotto veicoli e cavalli.	9	5	10	15	11	14	18	22	18	29	11	12	174
Sotto tramways	1	2	1	4	4	6	7	3	1	29
Sotto convogli ferroviari.	8	9	6	2	4	4	7	6	7	7	9	14	83
Lesioni da macchine agrarie ed industriali	3	1	3	1	4	17	2	5	1	3	1	41
Violenze di animali.	5	5	4	5	8	7	13	12	5	9	4	1	78
Valanghe di neve.
Cause ignote e diverse.	2	1	6	2	4	3	3	2	3	3	2	2	33
TOTALE	342	301	304	339	369	382	499	355	346	337	294	218	4086

1) Veggasi la nota a pagina CIII.

Morti accidentali secondo l'età dei defunti.

Dei 5319 casi di morte accidentale constatati nel 1881, 892 colpirono bambini dalla nascita a 5 anni, e 779 fanciulli da 5 a 15 anni.

Tavola LXI.

ETÀ DEI DEFUNTI	ANNO 1881						ANNO 1880					
	Cifre effettive			Cifre proporzionali per 100			Cifre effettive			Cifre proporzionali per 100		
	TOTALE	M.	F.	TOTALE	M.	F.	TOTALE	M.	F.	TOTALE	M.	F.
	Dalla nascita a 5 anni.	892	538	354	16.77	13.87	24.58	738	419	319	18.06	13.69
Da 5 a 15 anni	779	497	282	14.65	12.81	19.58	550	420	130	13.46	13.73	12.67
15 a 30 »	1016	863	153	19.10	22.25	10.63	776	656	120	18.99	21.44	11.70
30 a 50 »	1060	876	184	19.93	22.58	12.78	828	680	148	20.26	22.22	14.42
50 a 70 »	1030	780	250	19.36	20.11	17.36	826	647	179	20.22	21.15	17.45
70 in su.	509	293	216	9.57	7.55	15.00	337	211	126	8.25	6.89	12.28
Età ignota.	33	32	1	0.62	0.83	0.07	31	27	4	0.76	0.88	0.39
TOTALE.	5319	3879	1440	100.00	100.00	100.00	4086	3060	1026	100.00	100.00	100.00

Le morti accidentali sono più numerose fra i bambini e fanciulli, che non tra le persone adulte. Infatti furono 1671 bambini o fanciulli, ossia quasi un terzo (31,52 per 100) di tutte le morti accidentali, che morirono per casi fortuiti. Diamo qui appresso una dimostrazione speciale delle morti accidentali di bambini e fanciulli avvenute nel 1881, per le cause più frequenti.

FANCIULLI MORTI

	Dalla nascita a 5 anni	Da 5 a 15 anni
Per annegamento.	234	332
Per soffocamento e asfissia	74	19
Per esplosioni d'armi da fuoco	4	12
Per ustioni	399	117
Per cadute.	73	128
Per violenze d'animali.	6	17
Per schiacciamento sotto veicoli, cavalli, tramways e convogli ferroviari	45	91
Per ingestioni di sostanze velenose, per idrofobia e morsi di vipera	12	14

Suicidii.

I suicidii noverati nel 1881 sono 1343: 1068 di maschi e 275 di femmine. Secondo lo stato civile, i suicidi si distribuivano nel modo seguente:

Tavola LXII.

STATO CIVILE DEI DEFUNTI	NUMERO DEI SUICIDI								Per 100 secondo lo stato civile
	1881			1880			Su 100 suicidi nel 1881		
	TOTALE	M.	F.	TOTALE	M.	F.	M.	F.	
Celibi	582	486	96	496	425	71	84	16	43.33
Coniugati.	564	439	125	575	436	139	78	22	42.00
Vedovi.	158	107	51	153	109	44	68	32	11.77
Stato civile ignoto	39	36	3	37	35	2	92	8	2.90
TOTALE.	1343	1068	275	1261	1005	256	79	21	100.00

Segue la stessa dimostrazione per compartimenti.

Tavola LXIII.

COMPARTIMENTI	NUMERO DEI SUICIDI								Per 1000000 di abitanti (Cens. 1881)
	1881			1880			Su 100 suicidi nel 1881		
	TOTALE	M.	F.	TOTALE	M.	F.	M.	F.	
Piemonte.	200	164	36	155	129	26	82	18	65
Liguria	53	44	9	44	40	4	83	17	59
Lombardia.	238	199	39	205	173	32	84	16	64
Veneto.	201	160	41	219	168	51	80	20	71
Emilia.	207	149	58	167	134	33	72	28	95
Umbria	32	28	4	30	19	11	87	13	56
Marche.	26	21	5	37	31	6	81	19	28
Toscana	116	94	22	137	106	31	81	19	53
Roma	49	39	10	58	47	11	80	20	54
Abruzzi e Molise.	18	13	5	24	19	5	72	28	14
Campania	91	74	17	52	39	13	81	19	31
Puglie	21	15	6	17	13	4	71	29	13
Basilicata	8	6	2	12	9	3	75	25	15
Calabrie	5	5	16	12	4	100	00	4
Sicilia	62	43	19	72	53	19	69	31	21
Sardegna.	16	14	2	16	13	3	87	13	23
REGNO.	1343	1068	275	1261	1005	256	80	20	47

Età dei suicidi.

Nella tavola seguente sono date le notizie dell'età dei suicidi; se si vogliono istituire confronti, conviene fare attenzione al numero di anni che compongono ciascun gruppo di età, essendo questi gruppi, ora decennali, ora quinquennali.

Tavola LXIV.

ETÀ DEI DEFUNTI	NUMERO DEI SUICIDI							
	1881			1880			per 100 suicidi nel 1881	
	TOTALE	Maschi	Femm.	TOTALE	Maschi	Femm.	Maschi	Femm.
Sotto i 15 anni	7	7	3	3	0,65
Da 15 a 20 anni	82	61	21	49	28	21	5,71	7,64
» 20 » 25 »	162	135	27	147	122	25	12,65	9,82
» 25 » 30 »	133	113	20	135	103	32	10,59	7,27
» 30 » 40 »	217	164	53	190	144	46	15,36	19,27
» 40 » 50 »	264	204	60	221	172	49	19,10	21,82
» 50 » 60 »	233	182	51	259	225	34	17,04	18,54
» 60 » 70 »	166	139	27	180	141	39	13,01	9,82
» 70 » 80 »	62	49	13	71	64	7	4,59	4,73
» 80 anni in su	10	7	3	6	3	3	0,65	1,09
Età ignota	7	7	0,65
TOTALE	1 343	1 068	275	1 261	1 005	256	100,00	100,00

Modi del suicidio.

Rispetto ai modi adoperati nel consumarli, la nostra statistica classifica i suicidii in otto categorie, oltre a quella intitolata dai *modi diversi od ignoti*.

Nel seguente prospetto sono epilogate le cifre degli ultimi due anni.

Tavola LXV.

MODI DEL SUICIDIO	NUMERO DEI SUICIDI							
	1881			1880			per 100 suicidi nel 1881	
	TOTALE	Maschi	Femm.	TOTALE	Maschi	Femm.	Maschi	Femm.
Con armi da taglio	67	58	9	63	57	6	5,43	3,27
Con armi da fuoco	351	340	11	309	300	9	31,83	4,00
Annegamento	366	241	125	385	255	130	22,56	45,46
Avvelenamento	91	65	26	58	44	14	6,09	9,45
Impiccagione	197	156	41	211	166	45	14,61	14,91
Asfissia	52	39	13	45	36	9	3,65	4,73
Precipitazione dall'alto	143	101	42	143	105	38	9,46	15,27
Schiacciamento sotto convogli ferroviari	57	54	3	41	39	2	5,06	1,09
Mezzi diversi ed ignoti	19	14	5	6	3	3	1,31	1,82
TOTALE	1 343	1 068	275	1 261	1 005	256	100,00	100,00

Suicidii per mesi.

Chiudiamo la nostra rassegna colla distribuzione dei suicidii per mesi, tanto in cifre effettive, quanto nei rapporti a 12,000, sempre nell'ipotesi che tutti i mesi siano composti di 31 giorni.

Crediamo pure utile di dare in apposita colonna il numero medio giornaliero dei suicidii consumati nel Regno, nei vari mesi dell'anno 1881.

Tavola LXVI.

M E S I	S U I C I D I I			
	Cifre effettive		Rapporto a 12 000 nel 1881	Media giornaliera nel 1881
	1881	1880		
Gennaio	96	63	843	3.10
Febbraio	91	82	878	3.25
Marzo	143	117	1 255	4.61
Aprile	131	143	1 185	4.37
Maggio	149	151	1 308	4.81
Giugno	148	135	1 343	4.93
Luglio	144	148	1 264	4.65
Agosto	118	91	1 036	3.81
Settembre	89	82	808	2.96
Ottobre	89	91	781	2.87
Novembre	77	79	702	2.57
Dicembre	68	79	597	2.19
ANNO . . .	1 343	1 261	12 000	3.68



TAVOLA I.

MOVIMENTO DELLO STATO CIVILE

PER

COMUNI, PROVINCE, COMPARTIMENTI E NEL REGNO.

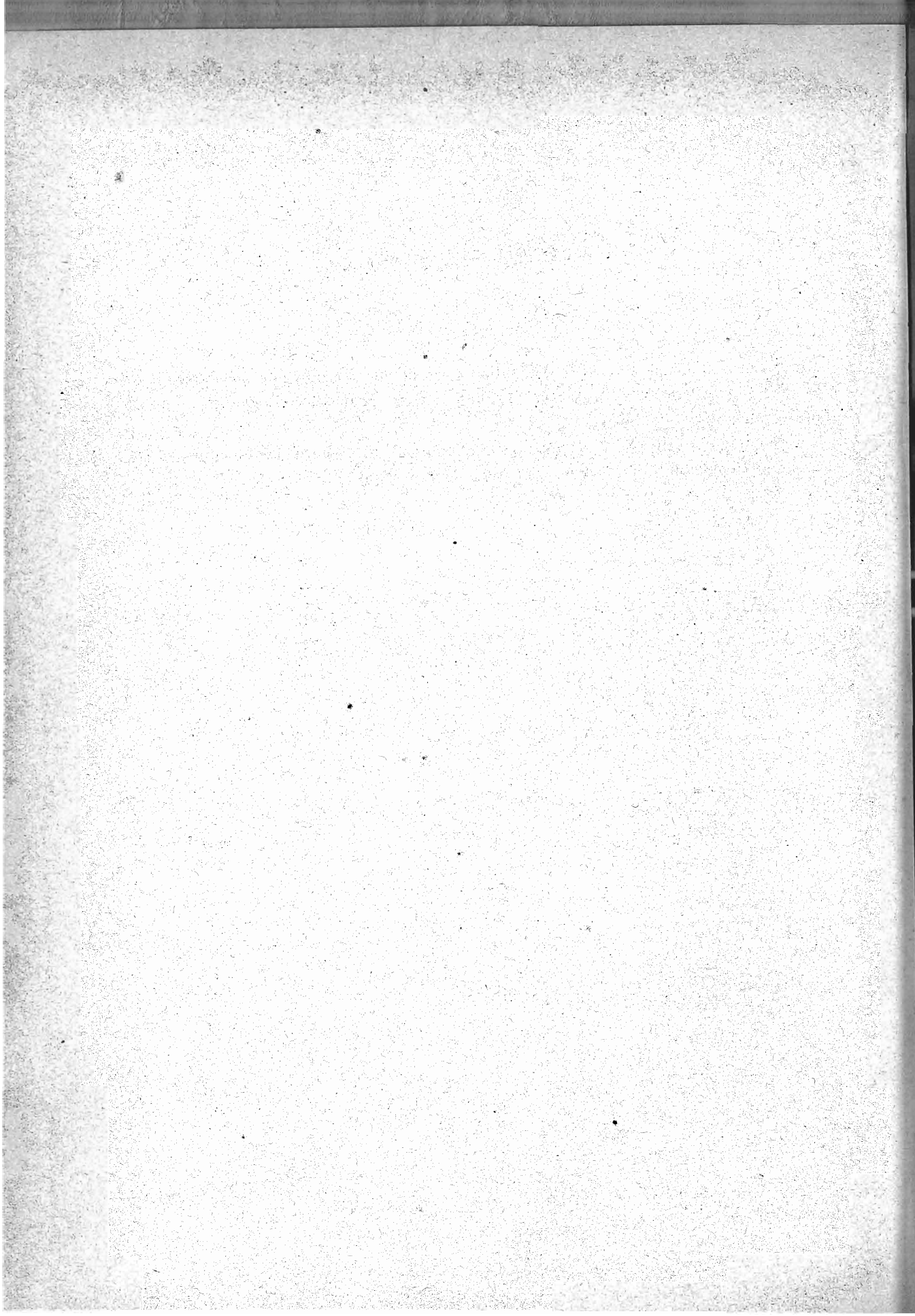

TAVOLA I. — MOVIMENTO PER COMUNI.

Anno 1881.

Alessandria.

CIRCONDARI E DISTRETTI — COMUNI	POPOLAZIONE 31 dicembre 1880	MATRIMONI	NATI			NATI-MORTI			MORTI			Eccedenza		POPOLAZIONE 31 dicembre 1881
			TOTALE	Maschi	Femmine	TOTALE	Maschi	Femmine	TOTALE	Maschi	Femmine	dei nati sui morti	dei morti sui nati	

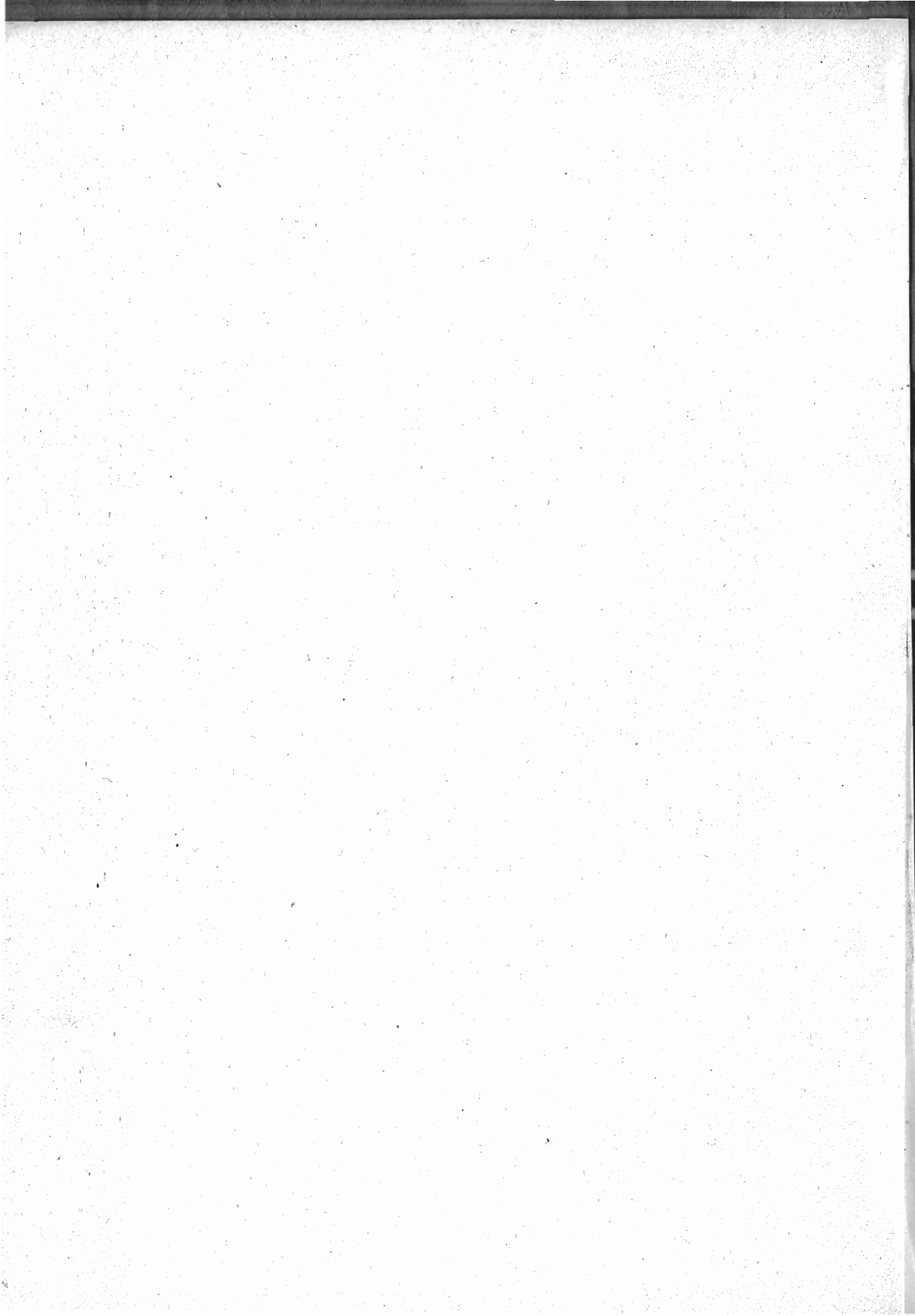
PROVINCIA DI ALESSANDRIA.

Circondario di Acqui.

1	Acqui	11542	109	478	245	233	1	1	286	144	142	192	11734
2	Alice Bel Colle.	1694	15	82	43	39	44	29	15	38	1732
3	Bergamasco	1952	9	66	37	29	3	2	1	71	31	40	5	1947
4	Bistagno	2314	24	122	65	57	69	43	26	53	2367
5	Bruno	1040	12	34	23	11	18	8	10	16	1056
6	Bubbio	1695	12	51	26	25	39	22	17	12	1707
7	Calamandrana	2122	23	88	45	43	7	5	2	44	18	26	44	2166
8	Carentino	607	3	23	12	11	16	8	8	7	614
9	Carpeneto	1880	16	82	38	44	2	2	55	32	23	27	1907
10	Cartosio	1162	14	52	27	25	43	22	21	9	1171
11	Cassinasco	1259	8	59	27	32	2	1	1	29	16	13	30	1289
12	Cassinelle	2418	22	99	53	46	1	1	46	21	25	53	2471
13	Castel Boglione	1195	14	55	29	26	35	16	19	20	1215
14	Castelletto d'Erro.	475	4	17	6	11	17	7	10	475
15	Castelletto Molina	458	3	22	7	15	6	3	3	16	474
16	Castellnuovo Belbo	1931	18	86	50	36	44	21	23	42	1973
17	Castellnuovo Bormida	1824	13	59	28	31	1	1	33	15	18	26	1850
18	Castel Rocchero	661	9	24	12	12	1	1	12	5	7	12	673
19	Cavatore	940	9	34	20	14	24	12	12	10	950
20	Cessole	1363	13	37	23	14	3	2	1	32	17	15	5	1368
21	Cortiglione	1151	12	50	26	24	1	1	18	11	7	32	1183
22	Cremolino	1918	19	85	42	43	1	1	57	25	32	28	1946
23	Denice	510	5	21	8	13	3	2	1	20	9	11	1	511
24	Fontanile	1128	16	51	23	28	39	21	18	12	1140
25	Groggnardo	1017	16	52	32	20	28	19	9	24	1041
26	Incaisa Belbo	3289	44	112	44	68	2	2	69	31	38	43	3332
27	Loazzolo	1105	13	40	22	18	34	18	16	6	1111
28	Malvicino	363	6	17	11	6	5	3	2	12	375
29	Maranzana	862	12	36	15	21	23	10	13	13	875
30	Melazzo	2130	21	93	43	50	3	1	2	65	29	36	28	2158
31	Merana	454	4	22	13	9	1	1	9	5	4	13	467
32	Molare	2230	23	88	47	41	65	39	26	23	2253
33	Mombaldone	638	3	20	11	9	2	2	14	6	8	6	644
34	Mombaruzzo	3168	37	140	66	74	13	8	5	78	34	44	62	3230
35	Monastero Bormida	1467	16	56	26	30	2	1	1	31	20	11	25	1492
36	Montabone	771	5	29	18	11	29	17	12	771
37	Montaldo Bormida	1453	13	66	33	33	5	4	1	29	16	13	37	1490
38	Montechiaro d'Acqui	874	6	32	18	14	12	2	10	20	894
39	Morbello	1461	16	51	26	25	25	14	11	26	1487
40	Morsasco	1581	58	30	28	39	23	16	19	1603
41	Nizza Monferrato	6487	74	281	139	142	9	5	4	184	102	82	97	6584
42	Olmo Gentile	444	5	18	7	11	1	1	8	3	5	10	454
43	Orsara Bormida	1278	61	36	25	42	23	19	19	1297
44	Pareto	1890	17	75	31	44	4	2	2	35	17	18	40	1930
45	Ponti	1244	6	54	27	27	5	1	4	35	13	20	21	1265
46	Ponzone	3874	31	172	96	76	2	2	112	54	58	60	3934
47	Prasco	783	2	1	1	2	785
48	Quaranti	499	1	24	13	11	12	6	6	12	511
49	Ricaldone	1364	6	54	31	23	1	1	27	13	14	27	1391
50	Rivalta Bormida	2673	18	127	61	66	2	2	66	41	25	61	2734
51	Rocca Grimalda	3152	27	177	87	90	8	4	4	70	36	34	107	3239
52	Roccoverano	2093	20	87	43	44	1	1	61	29	82	26	2119
53	Rocchetta Pelafca	845	6	33	19	14	29	11	18	4	849
54	San Giorgio Scarampi	407	4	25	12	13	8	8	17	424
55	Serole	629	11	21	11	10	13	6	7	8	637
56	Sessame	699	4	33	15	18	16	6	10	17	716
57	Spigno Monferrato	3586	39	120	68	52	74	37	37	46	3632
58	Strevi	2724	16	94	52	42	10	7	3	62	28	34	32	2756
59	Terzo	1254	9	53	31	22	6	5	1	29	15	14	24	1278
60	Trisobbio	1960	19	102	55	47	2	1	1	50	20	30	52	2012
61	Vaglio Serra	639	7	33	16	17	27	19	8	6	645
62	Vesime	1497	13	71	31	40	1	1	29	17	12	42	1539
63	Visone	1954	23	114	48	66	2	1	1	45	25	20	69	2023
TOTALE DEL CIRCONDARIO.		108080	993	4520	2300	2220	108	65	43	2684	1363	1321	1836	109916

Circondario di Alessandria.

1	Alessandria	59761	504	2149	1091	1058	72	40	32	1576	839	737	573	60334
2	Alluvioni Cambiò	2257	17	76	38	38	56	28	28	20	2277
3	Bassignana	3864	33	137	77	60	2	2	74	47	27	63	3927
4	Borgoratto Alessandrino	1071	9	39	20	19	1	1	33	14	19	6	1077

TAVOLA I. — MOVIMENTO PER COMUNI.

Anno 1881.

Alessandria.

CIRCONDARI E DISTRETTI COMUNI	POPOLAZIONE 31 dicembre 1880	MATRIMONI	NATI			NATI-MORTI			MORTI			Eccedenza			POPOLAZIONE 31 dicembre 1881
			TOTALE	Maschi	Femmine	TOTALE	Maschi	Femmine	TOTALE	Maschi	Femmine	dei nati sui morti	dei morti sui nati		
5 Bosco Marengo	4305	44	180	98	82	13	6	7	101	58	43	79	4384	
6 Casal Cermelli	1570	9	61	34	27	1	1	24	15	9	37	1607	
7 Cassine	5512	61	211	98	113	3	1	2	149	76	73	62	5574	
8 Castellazzo Bormida	6570	49	239	127	112	12	6	6	210	96	114	29	6599	
9 Castelletto Scazzoso	1860	13	68	36	32	1	1	44	19	25	24	1884	
10 Castello di Annone	3232	28	102	50	52	65	37	28	37	3269	
11 Castelspina	915	10	22	12	10	1	1	22	13	9	915	
12 Cerro Tanaro	1299	6	52	31	21	2	2	52	24	28	1299	
13 Felizzano	2838	33	136	67	69	82	29	53	54	2892	
14 Frascaro	696	7	26	12	14	3	1	2	17	6	11	9	705	
15 Fresonara	1497	15	54	29	25	22	15	7	32	1529	
16 Frugarolo	2672	41	125	54	71	1	1	56	28	28	69	2741	
17 Gamalero	1765	15	65	39	26	3	1	2	31	14	17	34	1799	
18 Lazzarone	647	12	35	15	20	3	2	1	9	3	6	26	673	
19 Lu	4321	41	140	75	65	10	7	3	110	58	52	30	4351	
20 Masio	3512	35	147	86	61	3	2	1	91	49	42	56	3368	
21 Montecastello	1435	13	44	22	22	28	16	12	16	1451	
22 Oviglio	3144	19	125	66	59	114	58	56	11	3155	
23 Pavone d'Alessandria	407	5	9	2	7	5	3	2	4	411	
24 Pecetto di Valenza	2327	23	100	49	51	51	27	24	49	2376	
25 Pietra Marazzi	929	10	85	14	21	14	9	5	21	950	
26 Predosa	1508	26	52	28	24	1	1	30	15	15	22	1530	
27 Quarguanto	3223	34	131	67	64	2	2	79	40	39	52	3275	
28 Quattordio	1915	21	88	40	48	54	27	27	34	1949	
29 Refrancore	2625	26	113	49	64	4	4	42	25	17	71	2696	
30 Rivarone	1115	5	32	17	15	33	21	12	1	1114	
31 San Salvatore Monferrato	7542	61	295	150	145	7	2	5	190	99	91	105	7617	
32 Sezzè	3101	34	100	56	44	1	1	65	28	37	15	3136	
33 Solero	4069	29	170	84	86	91	56	35	79	4148	
34 Valenza	10376	84	356	192	164	10	5	5	267	132	135	89	10465	
TOTALE DEL CIRCONDARIO	153680	1372	5714	2925	2789	156	84	72	3887	2024	1863	1827	155507	

Circondario di Asti.

1 Agliano	3070	28	110	57	53	2	1	1	107	50	57	3	3073
2 Albugnano	951	5	41	20	21	31	15	16	10	961
3 Antignano	1719	11	64	35	29	1	1	35	17	18	29	1748
4 Aramengo	1250	7	37	18	19	1	1	9	4	5	28	1278
5 Asti	34203	282	1195	606	589	69	32	37	772	419	353	423	34626
6 Azzano del Tanaro	714	10	27	17	10	1	1	28	17	11	1	713
7 Bagnasco d'Asti	439	2	16	10	6	8	8	8	447
8 Baldichieri	842	8	32	18	14	18	8	10	14	856
9 Belveglio	1106	14	49	26	23	1	1	25	8	17	24	1130
10 Berzano di San Pietro	751	6	25	15	10	2	1	1	7	2	5	18	769
11 Buttigliera d'Asti	2901	15	89	46	43	4	4	58	29	29	31	2932
12 Calosso	2874	21	108	57	51	5	2	3	96	39	57	12	2886
13 Camerano Casasco	1161	16	39	21	18	2	2	42	25	17	3	1158
14 Canelli	5444	40	212	106	106	12	4	8	125	59	66	87	5531
15 Cantarana	713	12	23	15	8	1	1	18	9	9	5	718
16 Capriglio	710	10	37	13	24	19	10	9	18	728
17 Castagnole Lanze	4084	33	173	86	87	1	1	94	47	47	79	4163
18 Castell'Alfero	2679	32	118	68	50	46	21	25	72	2751
19 Castellero	447	3	13	8	5	4	1	3	9	456
20 Castelnuovo Calcea	1918	19	99	54	45	49	29	20	50	1968
21 Castelnuovo d'Asti	3728	24	145	84	61	79	37	42	66	3794
22 Castiglione d'Asti	765	8	35	24	11	18	8	10	17	782
23 Cellareno	598	3	20	12	8	10	7	3	10	608
24 Celle Enomondo	1050	10	30	21	9	2	1	1	18	10	8	12	1062
25 Cerreto d'Asti	760	6	36	18	18	23	10	13	13	773
26 Chiusano d'Asti	600	13	26	17	9	12	7	5	14	614
27 Cinaglio	1137	8	45	25	20	1	1	34	20	14	11	1148
28 Cisterna d'Asti	2446	18	84	57	27	2	2	60	29	31	24	2470
29 Coazzolo	517	8	19	14	5	15	12	3	4	521
30 Coconato	2900	19	88	50	38	1	1	73	37	36	15	2915
31 Corsione	597	4	18	12	6	1	1	13	9	4	5	602
32 Cortandone	514	6	17	11	6	9	5	4	8	522
33 Cortanze	987	9	27	17	10	4	4	15	7	8	12	999
34 Cortazzone	1828	17	59	29	30	26	13	13	33	1861
35 Cossombrato	1064	6	38	18	20	4	4	27	18	9	11	1075
36 Costigliole d'Asti	7356	72	297	151	146	6	2	4	178	102	76	119	7475
37 Dusino	932	4	29	16	13	12	7	5	17	949
38 Ferrere	2034	17	68	30	38	38	16	22	30	2064
39 Frenco	1596	11	55	31	24	2	2	34	14	20	21	1617
40 Isola d'Asti	2895	29	107	55	52	4	2	2	74	38	36	33	2928

TAVOLA I. — MOVIMENTO PER COMUNI.

Anno 1881.

Alessandria.

CIRCONDARI E DISTRETTI COMUNI	POPOLAZIONE 31 dicembre 1880	MATRIMONI	NATI			NATI-MORTI			MORTI			Eccedenza		POPOLAZIONE 31 dicembre 1881
			TOTALE	Maschi	Femmine	TOTALE	Maschi	Femmine	TOTALE	Maschi	Femmine	dei nati sui morti	dei morti sui nati	
41 Mareto	719	5	24	13	11	2	1	1	7	3	4	17	736
42 Marmorito	698	11	25	14	11	2	1	1	12	5	7	13	711
43 Moasca	542	3	26	10	16	5	1	4	20	6	14	6	548
44 Mombercelli	3566	39	193	99	94	7	5	2	109	53	56	84	3560
45 Monale	1058	6	33	12	21	29	12	17	4	1062
46 Moncucco Torinese	1919	24	65	32	33	2	2	28	16	12	37	1956
47 Mondonio	524	3	15	8	12	5	4	1	10	534
48 Mongardino	1616	23	58	26	27	1	1	28	13	15	25	1641
49 Montafia	1177	11	49	28	21	23	12	11	26	1403
50 Montaldo Scarampi	1548	18	73	37	36	59	30	29	14	1562
51 Montechiaro d'Asti	2180	19	74	39	35	49	23	26	25	2205
52 Montegrosso d'Asti	3083	33	139	78	61	89	42	47	50	3133
53 Moransengo	598	2	22	9	13	1	1	9	5	4	13	611
54 Passerano	766	5	27	13	14	16	7	9	11	777
55 Pica	1360	11	52	30	22	3	1	2	27	15	12	25	1385
56 Pino d'Asti	581	5	17	9	8	12	6	6	5	586
57 Portocomaro	2322	27	91	40	51	51	25	26	40	2362
58 Primeglio Schierano	523	4	20	10	10	9	5	4	11	534
59 Revigliasco d'Asti	1407	13	52	29	23	33	13	20	19	1426
60 Roatto	772	6	20	8	12	15	7	8	5	777
61 Robella	1475	7	57	33	24	33	16	17	24	1499
62 Rocca d'Arazzo	2559	32	118	64	54	4	3	1	111	63	48	7	2566
63 Rocchetta Tanaro	3532	30	139	81	58	2	86	48	38	53	3585
64 San Damiano d'Asti	9142	65	371	186	185	166	90	76	205	9347
65 San Martino al Tanaro	1238	11	59	37	22	2	2	25	16	9	34	1292
66 San Marzano Oliveto	1731	16	85	44	41	2	1	1	49	23	26	36	1767
67 San Marzanotto	1293	7	52	23	29	1	1	36	24	12	16	1309
68 San Michele d'Asti	537	3	17	11	6	9	4	5	8	545
69 San Paolo della Valle	1081	11	41	20	21	28	13	15	13	1094
70 Scurzolengo	1524	16	52	30	22	43	21	22	9	1533
71 Serravalle d'Asti	743	4	31	16	15	1	1	17	11	6	14	757
72 Sessant	1172	10	48	22	26	4	4	29	11	18	19	1191
73 Settime	983	13	31	21	10	22	15	7	9	992
74 Soglio	615	3	26	15	11	11	7	4	15	630
75 Solbrito	466	3	14	5	9	7	4	3	7	473
76 Tigliole	3064	32	112	58	54	66	37	29	46	3110
77 Tonengo	504	8	20	6	14	1	1	6	4	2	14	518
78 Vaglierano	503	8	24	15	9	9	6	3	15	518
79 Valfenera	2347	26	84	34	50	58	28	30	26	2373
80 Viale	831	8	26	11	15	2	1	1	10	5	5	16	847
81 Vigliano d'Asti	1171	11	56	19	37	2	2	31	16	15	25	1196
82 Villafranca d'Asti	2129	24	79	35	44	4	4	36	19	17	43	2172
83 Villanova d'Asti	3914	24	139	74	65	80	36	44	59	3973
84 Vinchio	1467	21	58	31	27	1	1	32	19	13	26	1493
TOTALE DEL CIRCONDARIO.	173480	1527	6559	3418	3141	178	94	84	3989	2061	1928	2570	176050

Circondario di Casale Monferrato.

1 Alfano Natta	1712	18	72	38	34	42	27	15	30	1742
2 Altavilla Monferrato	1437	17	64	31	33	4	2	2	22	15	7	42	1479
3 Balzola	3332	29	147	83	64	3	2	1	78	47	31	69	3401
4 Borgo San Martino	1579	11	65	36	29	20	11	9	45	1624
5 Bozzole	742	2	33	15	18	19	10	9	14	756
6 Brusaschetto	363	4	13	9	4	4	2	2	6	4	2	7	370
7 Calliano	3392	25	150	82	68	3	2	1	88	41	47	62	3454
8 Camagna	2425	17	99	47	52	3	2	1	72	37	35	27	2452
9 Camino	1184	15	43	21	22	24	12	12	19	1203
10 Casale Monferrato	27171	220	929	481	448	32	20	12	758	415	343	171	27342
11 Casorzo	2327	30	108	45	58	49	21	28	54	2381
12 Castagnole Monferrato	2878	34	119	58	61	3	1	2	65	28	37	54	2932
13 Castelletto Merli	1804	28	85	47	38	1	1	42	26	16	43	1847
14 Castel San Pietro Monferrato	1351	12	36	20	16	5	2	3	17	13	4	19	1370
15 Cástelvero d'Asti	278	5	5	3	3	2	280
16 Cellamonte	1358	8	42	24	18	38	19	19	4	1362
17 Cereseto	1425	10	57	37	20	34	27	7	23	1448
18 Cerrina	1475	12	43	20	23	5	4	1	25	9	16	18	1493
19 Colcavagno	523	7	11	7	4	10	4	6	1	524
20 Coniolo	971	8	34	16	18	14	5	9	20	991
21 Conzano	1847	27	71	28	43	47	29	18	24	1871
22 Corteranzo	269	4	13	5	8	7	5	2	6	275
23 Cuccaro Monferrato	1192	10	57	24	33	36	18	18	21	1213
24 Cunio	1243	12	38	18	20	50	21	29	12	1231
25 Frassinello Monferrato	1468	9	53	21	32	2	1	1	32	11	21	21	1489

TAVOLA I. — MOVIMENTO PER COMUNI.

Anno 1881.

Alessandria

CIRCONDARI E DISTRETTI — COMUNI	POPOLAZIONE 31 dicembre 1880	MATRIMONI	NATI			NATI-MORTI			MORTI			Eccedenza		POPOLAZIONE 31 dicembre 1881
			TOTALE	Maschi	Femmine	TOTALE	Maschi	Femmine	TOTALE	Maschi	Femmine	dei nati sul morti	dei morti sul nati	
26 Frassineto Po.	2426	16	94	54	40	2	2	52	23	29	42	2468	
27 Fubine.	3472	44	174	93	81	6	5	105	67	38	69	3541	
28 Gabiano.	2924	23	79	33	46	60	35	25	19	2943	
29 Giarole.	1009	9	51	27	24	21	11	10	30	1039	
30 Grana.	1847	14	78	46	32	2	1	46	25	21	33	1879	
31 Grazzano.	1747	17	67	35	32	4	1	44	19	25	23	1770	
32 Mirabello Monferrato.	3169	44	127	59	68	10	6	65	39	26	62	3231	
33 Mombello Monferrato.	3210	25	122	54	68	81	41	40	41	3251	
34 Moncalvo.	4216	34	166	94	72	116	57	59	50	4266	
35 Moncestino.	1017	5	31	13	18	4	1	19	7	12	12	1029	
36 Montalero.	660	4	31	18	13	18	9	9	13	673	
37 Montemagno.	3845	34	162	81	81	3	2	72	42	30	90	3935	
38 Montiglio.	3229	29	124	67	57	82	49	33	42	3271	
39 Morano sul Po.	3117	30	121	61	60	136	58	78	15	3102	
40 Murisengo.	2379	23	89	40	49	2	56	33	23	33	2412	
41 Occimiano.	2436	26	78	37	41	1	46	23	23	32	2468	
42 Oddalengo Grande.	1788	11	63	30	33	28	12	16	35	1823	
43 Oddalengo Piccolo.	797	4	33	18	15	13	8	5	20	817	
44 Olivola.	416	1	13	7	6	10	5	5	3	419	
45 Ottiglio.	2422	29	89	46	43	58	36	22	31	2453	
46 Ozzano Monferrato.	2006	20	83	35	48	39	19	20	44	2050	
47 Penango.	2091	33	89	48	41	39	26	13	50	2141	
48 Piovà.	1376	8	37	25	12	29	11	18	8	1384	
49 Pomaro Monferrato.	1265	11	36	10	26	2	2	18	8	10	18	1283	
50 Pontestura.	2539	22	75	41	34	3	2	44	18	26	31	2570	
51 Ponzano Monferrato.	746	7	19	7	12	12	6	6	7	753	
52 Quarti.	761	12	33	16	17	20	13	7	13	774	
53 Rinco.	353	2	13	8	5	5	1	4	8	361	
54 Rosignano Monferrato.	3362	22	150	76	74	5	3	66	30	36	34	3446	
55 Rosingo.	207	3	10	5	5	9	4	5	1	208	
56 Salabue.	483	1	20	13	7	2	1	5	2	3	15	498	
57 Sala Monferrato.	1478	10	66	28	38	27	16	11	39	1517	
58 San Giorgio Monferrato.	1306	12	63	27	36	6	4	18	8	10	45	1351	
59 Scandeluzza.	645	8	21	10	11	8	6	2	13	658	
60 Serralunga di Crea.	1254	14	55	24	31	22	9	13	33	1287	
61 Solonghello.	948	12	28	9	19	1	1	26	11	15	2	950	
62 Terruggia.	1184	8	40	24	16	17	7	10	23	1207	
63 Ticineto.	1623	12	67	32	35	29	16	13	38	1661	
64 Tonco.	2460	18	96	49	47	10	5	56	34	22	40	2500	
65 Treville.	866	8	39	20	19	2	1	24	12	12	15	881	
66 Valmaeca.	2178	16	102	50	52	2	2	50	33	17	52	2230	
67 Varenzo.	804	4	30	15	15	14	10	4	16	820	
68 Viarigi.	3034	32	110	50	60	2	1	69	33	36	41	3075	
69 Vignae.	3563	28	144	67	77	1	1	57	20	37	87	3650	
70 Villadati.	2635	26	99	56	43	66	30	36	33	2668	
71 Villanigello.	1752	6	58	30	28	46	18	28	12	1764	
72 Villanova Monferrato.	3603	26	129	66	63	8	3	78	44	34	51	3654	
73 Villa San Secondo.	1281	6	73	45	28	48	22	26	25	1306	
TOTALE DEL CIRCONDARIO.	155675	1378	5959	3017	2942	143	78	65	3667	1921	1746	2292	157967	

Circondario di Novi Ligure.

1 A'bera Ligure.	1122	7	23	10	13	2	2	36	19	17	13	1109
2 Aquata Scrivia.	2808	22	116	64	52	5	2	67	35	32	49	2857
3 Basaluzzo.	1616	23	53	31	22	33	15	18	20	1636
4 Belforte Monferrato.	997	12	35	12	23	19	8	11	16	1013
5 Borghetto di Borbera.	791	9	38	22	16	4	3	30	18	12	8	799
6 Cbella Ligure.	1773	19	57	29	28	1	1	39	19	20	18	1791
7 Cantalupo Ligure.	1314	8	51	22	29	1	1	32	16	16	19	1333
8 Capriata d'Orba.	3083	32	134	74	60	6	3	30	49	41	44	3127
9 Carrega.	2738	30	58	32	26	2	1	67	39	28	9	2729
10 Carrosto.	853	5	22	12	10	16	9	7	6	859
11 Casaleggio Boiro.	671	6	22	14	8	13	8	5	9	680
12 Castel de'Ratti.	385	8	13	6	7	1	1	5	2	3	8	393
13 Castelletto d'Orba.	2494	37	139	62	77	83	45	38	56	2550
14 Fiaconne.	1047	6	31	16	15	1	1	15	5	10	16	1063
15 Francavilla Bisio.	713	7	22	10	12	1	8	2	6	14	727
16 Gavi.	6798	45	267	129	138	1	1	172	84	93	90	6888
17 Gronona.	1019	5	41	25	16	34	14	20	7	1026
18 Lerma.	1726	11	84	43	41	42	23	19	42	1768
19 Nolo di Borbera.	319	7	5	2	13	8	5	6	313
20 Nonigliardino Ligure.	1966	14	52	26	26	39	20	19	13	1979
21 Montaldeo.	980	8	66	33	33	34	20	14	32	1012
22 Nornese.	1424	12	60	30	30	1	1	32	17	15	28	1432

TAVOLA I. — MOVIMENTO PER COMUNI.

Anno 1881.

Alessandria.

CIRCONDARI E DISTRETTI COMUNI	POPOLAZIONE 31 dicembre 1880	MATRIMONI	NATI			NATI-MORTI			MORTI			Eccedenza		POPOLAZIONE 31 dicembre 1881	
			TOTALE	Maschi	Femmine	TOTALE	Maschi	Femmine	TOTALE	Maschi	Femmine	dei nati sui morti	dei morti sui nati		
			23	Novi Ligure	13426	119	538	274	264	16	7	9	378		200
24	Ovada	8109	72	352	189	163	5	4	1	211	103	108	141	8250
25	Parodi Ligure	4571	50	256	127	129	8	4	4	127	67	60	129	4700
26	Pasturana	597	4	26	13	13	20	8	12	6	603
27	Pozzolo Formigaro	3675	27	116	61	55	1	1	93	42	51	23	3698
28	Roccaforte Ligure	1259	6	47	21	26	29	14	15	18	1277
29	Rocchetta Ligure	1331	8	62	37	25	1	1	40	16	24	22	1353
30	San Cristoforo	884	9	45	22	23	5	1	2	19	12	7	26	910
31	Serravalle Scrivia	3336	27	127	63	64	2	2	78	42	36	49	3385
32	Silvano d'Orba	2667	20	145	79	66	5	4	1	76	34	42	69	2736
33	Stazzano	927	5	37	20	17	4	2	2	27	13	14	10	937
34	Tagliolo	2450	21	105	65	40	4	3	1	56	28	28	49	2499
35	Tassarolo	843	5	41	27	14	2	1	1	23	11	12	18	861
36	Torre de'Ratti	440	3	21	15	6	1	1	12	8	4	9	449
37	Vignole Borbera	1188	5	63	37	26	2	2	39	16	23	24	1212
38	Voltaggio	2487	10	92	46	46	1	1	49	20	29	43	2530
TOTALE DEL CIRCONDARIO.		84827	717	3464	1803	1661	80	47	33	2201	1109	1092	1263	86090

Circondario di Tortona.

1	Alzano	678	4	26	15	11	13	6	7	13	691
2	Avolasca	585	1	27	13	14	16	6	10	11	596
3	Berzano di Tortona	246	2	10	6	4	1	1	2	2	8	254
4	Brignano Curone	596	4	23	12	11	13	8	5	10	606
5	Carbonara Scrivia	751	3	12	2	10	1	1	12	5	7	751	
6	Carezzano Inferiore	823	5	37	21	16	26	13	13	11	834
7	Carezzano Superiore	327	4	18	11	7	9	5	4	9	336
8	Casalinocetto	1455	9	62	36	26	2	2	38	22	16	24	1479
9	Casaseo	564	4	15	9	6	2	1	1	7	3	4	8	572
10	Cassano Spinola	1478	15	55	29	26	4	2	2	51	25	26	4	1482
11	Castellania	444	5	12	4	8	17	6	11	5	439
12	Castellar Guidobono	374	7	9	4	5	1	1	7	4	3	2	376
13	Castelnuovo Scrivia	7553	60	224	120	104	11	5	6	153	79	74	71	7624
14	Ceretto Grue	461	8	22	10	12	5	2	3	17	478
15	Costa Vescovato	838	5	32	13	19	27	16	11	5	843
16	Cuquello	260	1	13	8	5	7	4	3	6	266
17	Dernice	935	12	40	24	16	1	1	29	14	15	11	946
18	Fabbrica Curone	1896	28	73	37	36	3	3	50	22	28	23	1919
19	Forotondo	290	1	11	8	3	15	10	5	4	286
20	Frascata	355	4	12	8	4	1	1	10	5	5	2	357
21	Garbagna	1636	14	43	18	25	29	18	11	14	1650
22	Gavazzana	297	4	9	4	5	7	3	4	2	299
23	Gremiasco	947	6	27	13	14	3	2	1	26	12	14	1	948
24	Gropo	304	3	14	9	5	9	5	4	5	309
25	Guazzora	737	6	20	10	10	13	6	7	7	744
26	Isola Sant'Antonio	1443	12	49	23	26	2	2	27	12	15	22	1465
27	Malvino	445	3	10	5	5	6	2	4	4	449
28	Molino de'Torti	1030	6	33	15	18	20	8	12	13	1043
29	Momperone	552	1	14	7	7	2	2	15	9	6	1	551
30	Monleale	735	9	27	13	14	15	10	5	12	747
31	Montacuto	777	8	36	17	19	24	11	13	12	789
32	Montegiooco	293	1	10	6	4	9	5	4	1	294
33	Montemarzino	855	6	31	19	12	19	9	10	12	867
34	Paderna	364	2	14	5	9	16	10	6	2	362
35	Piovera	1657	15	52	24	28	30	10	20	22	1679
36	Pontecurone	3179	19	70	33	37	7	4	3	79	40	39	9	3170
37	Pozzol Groppo	492	3	19	10	9	11	5	6	8	500
38	Salè	6289	39	213	110	103	16	10	6	118	54	64	95	6384
39	San Sebastiano Curone	907	3	24	8	16	2	2	16	4	12	8	915
40	Sant'Agata Fossili	910	6	46	24	22	22	9	13	24	934
41	Sardigliano	352	2	15	11	4	8	3	5	7	359
42	Sarezzano	1283	10	44	25	19	1	1	32	13	19	12	1295
43	Sorli	551	5	16	12	4	16	11	5	551
44	Spineto	672	4	13	8	5	2	2	22	10	12	9	663
45	Tortona	14847	118	565	295	270	16	14	2	364	161	203	201	15048
46	Vargo	320	5	12	6	6	11	6	5	1	321
47	Viguzzolo	2529	20	70	33	37	5	2	3	72	34	38	2	2527
48	Villalvernia	1164	3	34	19	15	30	13	17	4	1168
49	Villaromagnano	633	10	18	9	9	14	9	5	4	637
50	Volpedo	1493	11	37	15	22	2	2	29	19	10	8	1501
51	Volpeglino	281	8	14	9	5	10	7	3	4	285
TOTALE DEL CIRCONDARIO.		68883	544	2332	1205	1127	85	54	31	1626	785	841	706	69589

TAVOLA I. — MOVIMENTO PER COMUNI.

Anno 1881.

Alessandria.

CIRCONDARI E DISTRETTI — COMUNI	POPOLAZIONE 31 dicembre 1880	MATRIMONI	NATI			NATI-MORTI			MORTI			Eccedenza		POPOLAZIONE 31 dicembre 1881
			TOTALE	Maschi	Femmine	TOTALE	Maschi	Femmine	TOTALE	Maschi	Femmine	dei nati sui morti	dei morti sui nati	
RIEPILOGO.														
63 ACQUIL.	108080	993	4520	2300	2220	108	65	43	2681	1363	1321	1836	109916
34 ALESSANDRIA	153680	1372	5714	2925	2789	156	84	72	3887	2024	1863	1827	155507
84 ASTI	173480	1527	6559	3418	3141	178	94	84	3989	2061	1928	2570	176050
73 CASALE MONTERRATO	153675	1378	5950	3017	2942	143	78	65	3667	1921	1746	2292	157967
38 NOVI LIGURE	84827	717	3464	1803	1661	80	47	33	2201	1109	1092	1263	86090
51 TORTONA	68883	544	2332	1205	1127	85	54	31	1626	785	841	706	69589
343 TOTALE DELLA PROVINCIA.	744625	6531	28548	14668	13880	750	422	328	18054	9265	8791	10494	755119

PROVINCIA DI ANCONA.

Circondario unico di Ancona.

1 Agugliano	3055	22	123	66	57	6	3	3	90	46	44	33	3088
2 Ancona	46942	390	1533	808	725	17	8	9	1294	683	611	239	47181
3 Arcevia	9270	71	387	188	199	12	6	6	311	147	164	76	9346
4 Barbara	1416	12	67	35	32	6	6	45	19	26	22	1438
5 Belvedere Ostrense	2469	29	85	47	38	4	3	1	68	34	34	17	2486
6 Camerano	3929	34	151	89	62	11	7	4	95	50	45	56	3985
7 Camerata Picena	925	6	41	15	26	6	4	2	27	13	14	14	939
8 Castelfidardo	1024	10	37	17	20	1	1	26	10	16	11	1035
9 Castelleone di Suasa	6664	57	285	149	136	14	7	7	185	81	104	100	6764
10 Castelplanio	1745	23	73	39	34	2	1	1	49	29	20	24	1769
11 Cerreto d'Esi	2550	31	104	48	56	1	1	76	47	29	28	2578
12 Chiaravalle	2218	9	70	39	31	2	1	1	50	23	27	20	2218
13 Corinaldo	4729	40	230	126	104	3	1	2	155	73	82	75	4804
14 Cupramontana	5860	24	209	118	93	6	4	2	169	96	73	40	5900
15 Fabriano	4725	67	204	109	95	5	1	4	174	88	86	30	4755
16 Falconara Marittima	18252	132	727	365	362	29	14	15	519	248	271	208	18460
17 Filottrano	4749	27	157	87	70	4	2	2	132	73	59	25	4774
18 Genga	8690	76	370	184	186	21	14	7	260	131	129	110	8800
19 Jesi	3698	27	155	70	85	2	2	120	49	71	35	3733
20 Loreto	19636	176	716	391	325	25	12	13	484	249	235	232	19868
21 Majolati	8304	72	237	114	123	12	7	5	217	99	118	20	8324
22 Mergo	2195	22	78	42	36	1	1	40	23	17	38	2233
23 Monsano	922	7	45	26	19	4	2	2	18	8	10	27	949
24 Montecarotto	1857	12	61	27	34	5	5	46	24	22	15	1872
25 Montemarciano	2863	21	85	39	46	5	5	80	39	41	5	2868
26 Montenovovo	4545	34	196	110	86	8	5	3	108	58	50	88	4633
27 Monterado	3504	29	133	69	73	4	3	1	104	41	63	29	3533
28 Monte Roberto	1109	15	54	23	26	1	1	29	14	15	25	1134
29 Monte San Vito	1698	14	65	28	37	1	1	43	21	22	22	1720
30 Montescuro	4037	36	135	71	64	3	2	1	103	53	50	32	4069
31 Morro d'Alba	1459	19	42	20	22	1	1	26	9	17	16	1475
32 Numana	2402	19	89	38	51	2	1	1	48	36	30	41	2443
33 Offagna	1994	13	51	26	25	1	1	44	18	26	7	2001
34 Ostra	2258	13	76	43	33	67	37	30	9	2267
35 Paterno d'Ancona	18001	159	752	401	351	41	27	14	575	302	273	177	18178
36 Poggio San Marcello	6166	38	239	132	107	4	3	1	169	92	77	70	6236
37 Polverigi	1258	12	53	27	26	27	17	10	26	1284
38 Ripe	1385	16	43	23	20	6	4	2	30	7	23	13	1398
39 Rosora	2353	13	95	46	49	1	1	65	36	29	30	2383
40 San Marcello	2138	15	83	37	46	1	1	61	29	32	22	2160
41 Santa Maria Nuova	1292	18	60	21	39	1	1	30	17	13	30	1322
42 San Paolo di Jesi	2095	24	76	37	39	5	3	2	41	13	28	35	2130
43 Senigallia	1009	10	39	18	21	24	12	12	15	1024
44 Sassoferato	2683	12	107	61	46	2	1	1	61	39	22	46	2729
45 Serra de'Conti	8170	49	306	165	141	6	3	3	235	119	116	71	8241
46 Sirolo	22528	186	759	400	359	29	15	14	570	290	280	189	22717
47 Stafole	2199	19	78	43	35	6	4	2	53	22	31	25	2224
48 Tomba di Senigallia	4053	31	182	89	93	4	3	1	111	56	55	71	4124
49 Tomba di Senigallia	2784	17	101	44	57	2	1	1	78	43	35	23	2807
50 Tomba di Senigallia	2460	23	86	48	38	10	3	7	86	52	34	2460	
51 Tomba di Senigallia	1508	12	49	33	16	6	4	2	41	20	21	8	1316
51 TOTALE DELLA PROVINCIA.	273575	2174	10179	5285	4894	349	195	154	7559	3817	3742	2620	276195

TAVOLA I. — MOVIMENTO PER COMUNI.

Anno 1881.

Aquila degli Abruzzi.

CIRCONDARI E DISTRETTI COMUNI	POPOLAZIONE 31 dicembre 1880	MATRIMONI	NATI			NATI-MORTI			MORTI			Eccedenza		POPOLAZIONE 31 dicembre 1881
			TOTALE	Maschi	Femmine	TOTALE	Maschi	Femmine	TOTALE	Maschi	Femmine	dei nati sui morti	dei morti sui nati	
1 Acciano	2073	18	62	30	32	65	30	35	30	35	3	2070		
2 Aquila degli Abruzzi	17709	128	665	355	310	31	21	10	488	260	228	177	17886	
3 Arischia	1415	5	72	34	38	1	1	1	61	31	30	11	1426	
4 Bagno	2848	16	94	44	50	55	30	25	39	25	39	2887		
5 Barete	1308	13	46	23	23	21	13	8	25	13	8	1333		
6 Barisciano	3721	39	143	60	83	2	1	1	105	50	55	38	3759	
7 Bussi	1933	14	81	37	44	60	32	28	21	32	21	1954		
8 Cagnano Amiterno	2379	20	68	36	32	49	26	23	19	26	23	2398		
9 Calascio	1901	15	65	30	35	49	21	28	16	21	28	1917		
10 Camarda	3406	42	145	68	77	136	62	74	9	62	74	3415		
11 Campotosto	2112	33	90	46	44	51	29	22	39	29	22	2151		
12 Capestrano	3709	47	144	77	67	3	1	2	74	53	41	3779		
13 Capitignano	1315	14	48	27	21	55	34	21	21	34	21	1308		
14 Caporciano	1183	5	35	18	17	1	1	1	21	11	10	1197		
15 Carapelle Calvisio	1850	10	69	42	27	36	18	23	33	18	23	1883		
16 Castel del Monte	1826	31	100	53	47	54	19	35	46	19	35	1872		
17 Castel di Jeri	1453	6	47	29	18	28	13	15	19	13	15	1472		
18 Castelvecchio Subequo	1916	21	80	46	34	54	30	24	26	30	24	1942		
19 Collepietro	1629	14	66	29	37	35	23	12	31	23	12	1660		
20 Fagnano Alto	2138	12	52	25	27	45	25	20	7	25	20	2145		
21 Fontecchio	1538	9	48	26	22	44	22	22	4	22	22	1542		
22 Fossa	1470	15	59	30	29	36	18	18	23	18	23	1493		
23 Gagliano Aterno	1841	16	56	28	28	63	28	35	7	28	35	1834		
24 Goriano Sicoli	1307	15	54	37	17	42	18	24	12	18	24	1319		
25 Goriano Valli	1563	12	41	15	26	41	25	16	14	25	16	1563		
26 Lucoli	2453	30	106	57	49	92	40	52	14	40	52	2467		
27 Monteraiale	5670	43	214	112	102	1	1	177	82	95	37	5707		
28 Navelli	2731	21	74	40	34	57	27	30	17	27	30	2748		
29 Oere	1128	6	40	23	17	34	17	17	6	17	17	1134		
30 Ofena	3717	34	168	89	79	111	57	54	57	57	54	3774		
31 Paganica	5163	37	161	91	70	101	48	53	60	48	53	5223		
32 Pizzoli	3619	24	134	60	74	122	61	61	12	61	61	3631		
33 Poggio Picenze	1074	7	36	23	13	29	17	12	7	17	12	1081		
34 Prata d'Ansidonia	1844	11	59	36	23	53	33	20	6	33	20	1850		
35 Pietraro	1732	12	62	30	32	38	15	23	24	15	23	1756		
36 Rocca di Cambio	755	8	21	12	9	20	9	11	1	9	11	756		
37 Rocca di Mezzo	2539	20	110	52	58	87	42	45	23	42	45	2562		
38 San Pio delle Camere	1307	7	45	22	23	34	13	21	11	13	21	1318		
39 San Demetrio ne' Vestini	2810	22	110	62	48	61	27	34	49	27	34	2859		
40 San Pio delle Camere	1452	14	43	20	23	28	10	18	15	10	18	1467		
41 Sant'Eusanio Forconese	1052	13	30	13	17	23	8	15	7	8	15	1059		
42 Santo Stefano di Sessanio	1230	22	35	21	14	75	29	46	40	29	46	1190		
43 Sassa	1889	12	67	38	29	58	27	31	9	27	31	1898		
44 Scoppito	1408	15	48	24	24	30	13	17	18	13	17	1426		
45 Scelnaro	1266	10	55	28	27	41	23	18	14	23	18	1280		
46 Tione	782	4	25	15	10	17	8	9	8	8	9	790		
47 Tornimparte	2627	21	99	62	37	80	47	33	19	47	33	2646		
48 Villa Sant'Angelo	680	10	19	13	6	16	11	5	3	11	5	683		
TOTALE DEL CIRCONDARIO.	114471	973	4191	2188	2003	55	32	23	3152	1560	1592	1039	115510	

Circondario di Avezzano.

1 Ajelli	1768	17	61	30	31	2	2	55	16	19	26	1794	
2 Avezzano	6551	38	267	145	122	8	5	3	185	109	76	82	6633
3 Balsorano	2926	20	112	54	58	37	21	16	11	37	21	2903	
4 Bisegna	1129	13	48	21	27	23	9	14	16	23	9	1140	
5 Canistro	1069	5	39	18	21	23	9	14	16	23	9	1085	
6 Capistrano	3734	52	147	81	66	129	63	66	18	63	66	3752	
7 Caputaocia	2428	23	120	63	57	91	49	42	29	49	42	2457	
8 Carsoli	5691	24	177	90	87	170	85	85	7	85	85	5698	
9 Castellafiume	1622	9	69	38	31	75	31	44	6	31	44	1616	
10 Celano	7316	64	300	150	150	12	7	5	201	98	103	7415	
11 Cerchio	1869	15	75	46	29	85	41	44	10	41	44	1859	
12 Civita d'Antino	1766	9	61	27	34	32	15	17	29	15	17	1795	
13 Civitella Roveto	2153	43	64	30	34	77	44	33	13	44	33	2140	
14 Cocullo	1354	18	57	30	27	39	14	25	18	39	25	1372	
15 Collarmele	1533	18	60	30	30	65	34	31	5	34	31	1528	
16 Collesonlo	1831	16	73	40	33	49	25	24	24	25	24	1855	
17 Gioia de' Marsi	2653	30	98	43	55	1	95	52	3	95	52	2656	
18 Lecce ne' Marsi	1545	11	58	31	27	43	23	20	15	43	23	1560	

TAVOLA I. — MOVIMENTO PER COMUNI.

Anno 1881.

Aquila degli Abruzzi.

CIRCONDARI E DISTRETTI COMUNI	POPOLAZIONE 31 dicembre 1880	MATRIMONI	NATI			NATI-MORTI			MORTI			Eccedenza		POPOLAZIONE 31 dicembre 1881
			TOTALE	Maschi	Femmine	TOTALE	Maschi	Femmine	TOTALE	Maschi	Femmine	dei nati sui morti	dei morti sui nati	
19 Luco	3695	20	164	78	86	129	71	58	35	3730
20 Magliano de' Marsi	4381	22	151	84	67	2	2	97	55	42	54	4435
21 Massa d'Albe	4302	35	133	73	60	141	83	58	8	4294
22 Morino	2029	22	70	33	37	59	33	26	11	2040
23 Opi	681	9	33	21	12	3	3	34	12	22	1	680
24 Ortona de' Marsi	3027	33	103	50	53	78	33	45	25	3052
25 Ortucchio	1794	11	76	34	42	49	27	22	27	1821
26 Ovindoli	1862	24	78	51	27	76	35	41	2	1864
27 Pereto	3191	36	111	68	43	86	41	45	25	3216
28 Pescasseroli	2169	35	117	65	52	4	2	2	78	34	44	39	2208
29 Pescina	5742	55	333	174	159	6	3	3	205	107	98	128	5870
30 Sante Marie	2963	23	95	47	48	1	1	99	53	46	4	2959
31 San Vincenzo Valle Roveto	3867	15	97	41	56	75	40	35	22	3889
32 Scurolo	3836	23	178	95	83	2	2	126	58	68	52	3888
33 Tagliacozzo	8124	59	318	167	151	6	4	2	262	146	116	56	8180
34 Trasacco	1539	9	95	48	47	3	2	1	63	23	40	32	1571
35 Villavallelonga	1788	16	78	45	33	3	2	1	52	17	35	26	1814
TOTALE DEL CIRCONDARIO.	103928	852	4116	2141	1975	60	34	26	3275	1671	1604	841	104769

Circondario di Cittaducale.

1 Accumoli	2319	11	78	40	38	63	31	32	15	2334
2 Amatrice	6742	58	222	118	104	1	1	145	63	82	77	6819
3 Antrodoco	4015	35	154	81	73	91	45	46	63	4078
4 Borbona	1659	15	76	40	36	36	14	22	40	1699
5 Borgocolleferato	5092	49	167	85	82	106	54	52	61	5153
6 Borgo Velino	1332	12	45	19	26	39	20	19	6	1338
7 Cantalice	2267	10	78	40	38	56	34	22	22	2289
8 Castel Sant'Angelo	2160	17	84	42	42	39	24	15	45	2205
9 Cittaducale	4226	34	154	78	76	5	3	2	94	51	43	60	4286
10 Cittareale	1369	8	35	16	19	1	1	25	14	11	10	1379
11 Fiamignano	3456	33	121	74	47	81	42	39	40	3496
12 Leonessa	5612	71	208	113	95	156	69	87	52	5664
13 Lugnano di Villa Troiana	1321	14	47	27	20	23	12	11	24	1345
14 Micigliano	629	10	18	10	8	19	9	10	1	628
15 Pescocochiano	4568	32	132	66	66	79	39	40	53	4621
16 Petrella Salto	4420	28	151	79	72	96	58	38	55	4475
17 Posta	2048	22	55	33	22	67	31	36	12	2036
TOTALE DEL CIRCONDARIO.	53235	459	1825	961	864	7	3	4	1215	610	605	610	53845

Circondario di Sulmona.

1 Alfedena	1861	25	87	32	55	67	29	38	20	1881
2 Anversa	1656	15	64	31	33	59	28	31	5	1661
3 Ateleta	2886	16	131	63	68	74	41	33	57	2943
4 Barrea	1516	11	69	40	29	46	27	19	23	1539
5 Bugnara	2679	32	115	60	55	60	34	26	55	2734
6 Campo di Giove	2008	23	80	39	41	3	3	54	30	24	26	2034
7 Castel di Sangro	5630	52	236	118	118	17	8	9	155	72	83	81	5711
8 Civitella Alfedena	673	10	26	12	14	14	8	6	19	685
9 Introdacqua	3408	39	128	67	61	127	62	65	1	3409
10 Pacentro	4109	41	186	91	95	2	2	128	50	78	58	4167
11 Pentima	2614	22	105	45	60	84	38	46	21	2635
12 Pescocostanzo	2234	14	79	42	37	1	1	33	14	23	46	2280
13 Pettorano sul Gizio	3916	41	145	64	81	9	3	6	117	63	54	28	3944
14 Popoli	7357	82	335	183	152	19	8	11	194	106	88	141	7498
15 Pratola Peligna	7298	76	325	172	153	1	1	161	83	78	164	7462
16 Prezza	2132	17	70	35	35	61	32	32	6	2138
17 Rajano	3435	33	161	77	84	1	1	133	54	79	23	3463
18 Rivisondoli	1620	20	79	39	40	3	1	2	42	18	24	37	1657
19 Roccasale	1734	17	73	42	31	1	1	54	26	28	19	1753
20 Rocca Pia	1009	9	55	23	32	28	14	14	27	1036
21 Roccaraso	2047	20	69	34	35	4	4	32	15	19	37	2084
22 Scanno	2871	31	138	69	69	3	2	1	62	25	37	76	2947
23 Scotrone	1381	16	42	17	25	38	20	18	4	1385
24 Sulmona	16368	127	612	296	316	26	17	9	504	251	253	108	16476
25 Villalago	1066	8	40	22	18	2	2	30	16	14	10	1016
26 Villetta Barrea	1264	14	67	41	26	4	2	2	30	15	15	37	1301
27 Vittorito	1787	12	58	32	26	32	14	18	26	1813
TOTALE DEL CIRCONDARIO.	86499	823	3575	1786	1789	96	49	47	2422	1183	1239	1153	87652

TAVOLA I. — MOVIMENTO PER COMUNI.

Anno 1881.

Aquila degli Abruzzi.

CIRCONDARI E DISTRETTI — COMUNI	POPOLAZIONE 31 dicembre 1880	MATRIMONI	NATI			NATI-MORTI			MORTI			Eccedenza		POPOLAZIONE 31 dicembre 1881
			TOTALE	Maschi	Femmine	TOTALE	Maschi	Femmine	TOTALE	Maschi	Femmine	dei nati sui morti	dei morti sui nati	
48 AQUILA DEGLI ABRUZZI	114471	973	4191	2188	2003	55	32	23	3152	1560	1592	1039	115510
35 AVEZZANO	103928	852	4116	2141	1975	60	34	26	3275	1671	1604	841	104769
17 CITTADUCALE	53235	459	1825	961	864	7	3	4	1215	610	605	610	53845
27 SOLMONA	86499	823	3575	1786	1789	96	49	47	2422	1183	1239	1153	87652
127 TOTALE DELLA PROVINCIA.	358133	3107	13707	7076	6631	218	118	100	10064	5024	5040	3643	361776

RIEPILOGO

PROVINCIA DI AREZZO.

Circondario unico di Arezzo.

1 Anghiari	7016	48	307	160	147	22	14	8	170	63	107	137	7153
2 Arezzo	39109	259	1451	752	699	45	30	15	1208	624	584	243	39352
3 Badia Tedalda	2466	17	97	46	51	4	2	2	68	34	34	29	2495
4 Bibbiena	5828	42	226	122	104	6	4	2	157	72	85	69	5897
5 Bucine	7561	67	364	184	180	6	4	2	178	96	82	186	7747
6 Capolona	2826	32	120	62	58	4	2	2	79	40	39	41	2867
7 Caprese	2242	19	89	46	43	36	17	19	53	2295
8 Castel Focognano	3584	32	143	73	70	5	4	1	103	46	57	40	3624
9 Castelfranco di Sopra	3101	21	114	61	53	65	41	24	49	3150
10 Castel San Nicolò	5574	42	229	106	123	10	6	4	121	66	55	108	5682
11 Castiglion Fibocchi	1234	3	48	21	27	2	1	1	46	21	25	2	1236
12 Castiglion Fiorentino	13039	112	507	273	234	5	4	1	451	241	210	56	13095
13 Cavriglia	4678	42	204	110	94	11	8	3	131	58	73	73	4751
14 Chitignano	1264	7	48	23	25	1	1	49	29	20	1263	
15 Chiusi in Casentino	2659	32	121	71	50	1	1	50	27	23	71	2730
16 Civitella in Val di Chiana	6246	48	236	116	120	6	2	4	137	76	61	99	6345
17 Cortona	27023	214	1036	544	492	37	21	16	671	346	325	365	27388
18 Fojano della Chiana	7787	66	291	149	142	15	8	8	168	70	98	123	7910
19 Laterina	2328	18	94	51	43	47	21	26	47	2375
20 Loro Ciuffenna	5355	32	215	101	114	6	3	3	135	66	69	80	5435
21 Lucignano	4175	35	164	80	84	4	2	2	111	61	50	53	4228
22 Marciano	2602	12	114	63	51	5	4	1	58	32	26	56	2658
23 Montemignao	1034	5	35	18	17	3	1	2	24	13	11	11	1045
24 Monterchi	3053	24	132	70	62	7	4	3	64	36	28	68	3121
25 Monte San Savino	7929	83	314	157	157	7	6	1	239	118	121	75	8004
26 Monte Santa Maria Tiberina	3132	19	119	54	65	10	2	8	98	45	53	21	3151
27 Monteverchi	9790	79	385	190	195	16	6	10	289	134	155	96	9886
28 Ortignano Raggiolo	1972	13	74	35	39	47	25	22	27	1999
29 Pergine	2462	16	81	41	40	3	2	1	55	31	24	26	2488
30 Pian di Scò	3059	20	149	74	75	2	2	79	34	45	70	3129
31 Pieve Santo Stefano	5134	39	174	95	79	6	4	2	105	45	60	69	5203
32 Poppi	6547	48	293	150	143	7	5	2	163	85	78	130	6677
33 Pratovecchio	4850	33	178	86	92	5	4	1	87	37	50	91	4941
34 San Giovanni Valdarno	4628	43	218	114	104	5	3	2	135	77	58	83	4711
35 San Sepolcro	8466	53	301	161	140	7	6	1	230	105	125	71	8537
36 Sestino	2558	11	74	43	31	3	1	2	49	25	24	25	2583
37 Stia	3531	25	149	81	68	3	1	2	80	42	38	69	3600
38 Subbiano	3930	19	138	66	72	5	2	3	89	52	37	49	3979
39 Talla	2657	16	107	63	44	1	1	56	26	30	51	2708
40 Terranuova Bracciolini	8212	63	322	168	154	23	17	6	207	104	103	115	8327
40 TOTALE DELLA PROVINCIA.	240641	1809	9461	4880	4581	309	186	123	6335	3181	3154	3126	243767

PROVINCIA DI ASCOLI PICENO.

Circondario di Ascoli Piceno.

1 Acquasanta	6006	40	239	127	112	6	3	3	141	64	77	98	6104
2 Acquaviva Picena	2207	23	92	49	43	6	3	3	38	21	14	54	2261
3 Amandola	4942	37	142	73	69	10	6	4	78	45	33	64	5006
4 Appignano del Tronto	1788	17	75	38	37	32	14	18	43	1831
5 Arquata del Tronto	4532	48	169	90	79	4	3	1	154	88	66	15	4547
6 Ascoli Piceno	22956	139	766	397	369	20	12	8	566	290	276	200	23156
7 Carassai	1903	19	89	40	49	1	1	61	24	37	28	1931
8 Castel di Lama	1778	9	86	52	34	1	1	63	22	41	23	1801
9 Castignano	5261	26	113	57	56	5	5	80	41	39	33	3294
10 Castorano	1090	7	50	17	33	30	15	15	20	1110
11 Colli del Tronto	1277	4	55	27	28	1	1	42	19	23	13	1290
12 Comunanza	3064	20	104	52	52	6	1	5	84	43	41	20	3084

TAVOLA I. — MOVIMENTO PER COMUNI.

Anno 1881.

Ascoli Piceno.

CIRCONDARI E DISTRETTI COMUNI	POPOLAZIONE 31 dicembre 1880	MATRIMONI	NATI			NATI-MORTI			MORTI			Eccedenza		POPOLAZIONE 31 dicembre 1881
			TOTALE	Maschi	Femmine	TOTALE	Maschi	Femmine	TOTALE	Maschi	Femmine	dei nati sul morti	dei morti sul nati	
13 Folignano	2059	20	81	44	37	3	3	49	33	16	32	2091
14 Force	2988	48	102	52	50	3	2	1	65	32	33	37	3025
15 Maltignano	1090	12	40	20	20	3	2	1	17	12	5	23	1113
16 Monsampolo del Tronto	2298	25	89	39	50	7	5	2	34	13	21	55	2353
17 Montalto delle Marche	3271	13	129	78	51	10	8	2	100	53	47	29	3300
18 Montedainove	1155	8	32	15	17	40	15	25	8	1147
19 Montefortino	2492	19	95	61	34	3	3	60	27	33	35	2527
20 Montegalfo	2106	91	48	43	47	29	18	44	2450
21 Montemonaco	1593	10	48	23	25	2	1	1	42	21	21	6	1599
22 Montepandone	3913	33	175	101	74	5	3	2	61	28	33	114	4027
23 Offida	5042	40	191	102	89	7	6	1	156	81	75	35	5077
24 Palmiano	578	2	24	14	10	18	8	10	6	584
25 Rocca del Fluvione	2280	15	79	42	37	1	1	53	26	27	26	2306
26 Rotella	2253	10	72	42	30	1	1	53	31	22	19	2272
27 San Benedetto del Tronto	6635	57	249	133	116	4	4	116	62	54	133	6768
28 Spinetoli	2228	22	68	36	32	5	3	2	43	30	13	25	2253
29 Venarotta	3521	27	91	55	36	4	2	2	77	36	41	14	3535
TOTALE DEL CIRCONDARIO.	100606	750	3636	1924	1712	118	77	41	2400	1226	1174	1236	101842

Circondario di Fermo.

1 Altidona	1330	8	47	27	20	30	14	16	17	1347
2 Belmonte Piceno	1038	14	42	16	26	1	1	35	16	19	7	1045
3 Campofelice	1552	8	51	25	26	4	4	28	16	12	23	1575
4 Cossignano	1539	9	69	33	36	2	1	1	40	20	20	29	1568
5 Cupra Marittima	2414	17	78	45	33	41	18	23	37	2451
6 Falerno	4039	32	171	85	86	8	4	4	103	51	52	68	4107
7 Fermo	18427	137	622	333	289	19	13	6	625	309	316	3	18424
8 Francavilla d'Ete	1313	6	59	25	34	30	10	20	29	1342
9 Grottammare	3809	33	126	68	58	14	8	6	67	37	30	59	3868
10 Grottazzolina	1525	18	64	36	28	1	1	35	16	19	29	1554
11 Lapedona	1294	13	55	25	30	1	1	32	14	18	23	1317
12 Magliano di Tenna	1060	6	35	15	20	21	12	9	14	1074
13 Massa Fermana	1461	16	61	27	34	7	3	4	46	24	22	15	1476
14 Massignano	1952	19	72	32	40	4	2	2	45	27	18	27	1979
15 Montappone	2314	28	97	47	50	48	26	21	49	2363
16 Monte Falcone Appennino	2044	17	48	23	25	2	1	1	39	14	25	9	2053
17 Montefiore dell'Aso	2167	12	83	43	40	5	3	2	46	30	16	37	2204
18 Monte Giberto	1321	9	39	21	18	14	5	9	25	1346
19 Monte Giorgio	6167	51	233	121	112	13	6	7	152	80	72	81	6248
20 Montegranaro	4405	42	168	94	74	7	5	2	115	58	57	53	4458
21 Monteleone di Fermo	1491	8	44	29	15	3	2	1	32	20	12	12	1503
22 Montelparo	1448	11	52	33	19	8	3	5	39	17	22	13	1461
23 Monte Rinaldo	836	6	28	15	13	2	2	23	8	15	5	841
24 Monterubbiano	3647	29	151	79	72	1	1	81	37	44	70	3717
25 Monte San Pietrangeli	2271	13	92	46	46	5	2	3	46	18	28	46	2317
26 Monte San Pietro Morico	652	8	24	10	14	2	2	17	12	5	7	659
27 Monte Urano	2221	25	94	52	42	63	27	36	31	2252
28 Monte Vidon Combatte	1102	9	26	16	10	1	1	30	14	16	4	1098
29 Monte Vidon Corrado	1299	12	72	36	36	1	1	55	21	34	17	1316
30 Montottone	1860	12	60	28	32	54	27	27	6	1624
31 Ortezzano	860	4	22	13	9	1	1	30	13	17	8	852
32 Podase	738	5	31	13	18	1	1	21	9	12	10	748
33 Petritoli	2889	20	98	54	44	1	1	73	28	45	25	2914
34 Ponzano di Fermo	1387	9	57	31	26	26	9	17	31	1418
35 Porto San Giorgio	3893	33	136	81	55	4	4	136	68	68	3893
36 Rapagnano	1513	12	47	30	17	2	1	1	54	28	26	7	1506
37 Ripatransone	6220	50	224	123	101	2	2	188	98	90	36	6256
38 Santa Vittoria in Matenano	2255	17	65	34	31	4	2	2	45	19	26	20	2275
39 Sant'Elpidio a Mare	9749	66	403	203	195	25	18	7	211	116	95	192	9941
40 Servigliano	2250	11	78	44	34	2	2	43	21	22	35	2285
41 Torre San Patrizio	1130	5	45	24	21	5	2	3	24	9	15	21	1151
TOTALE DEL CIRCONDARIO.	110640	860	4069	2140	1929	158	97	61	2883	1416	1467	1186	111826

RIEPILOGO.

29 ASCOLI PICENO	100606	750	3636	1924	1712	118	77	41	2400	1226	1174	1236	101842
41 FERMO	110640	860	4069	2140	1929	158	97	61	2883	1416	1467	1186	111826
70 TOTALE DELLA PROVINCIA.	211246	1610	7705	4064	3641	276	174	102	5283	2642	2641	2422	213668

TAVOLA I. — MOVIMENTO PER COMUNI.

Anno 1881.

Avellino.

CIRCONDARI E DISTRETTI — COMUNI	POPOLAZIONE 31 dicembre 1880	MATRIMONI	NATI			NATI-MORTI			MORTI			Eccedenza		POPOLAZIONE 31 dicembre 1881
			TOTALE	Maschi	Femmine	TOTALE	Maschi	Femmine	TOTALE	Maschi	Femmine	dei nati sui morti	dei morti sui nati	

PROVINCIA DI AVELLINO.

Circondario di Ariano di Puglia.

1	Accadia	4410	66	210	94	116	16	4	12	196	98	98	14	4424
2	Anzano degli Irpini	2793	12	130	63	67	6	5	1	131	67	64	1	2792
3	Ariano di Puglia	15397	156	667	347	320	26	18	8	563	262	301	104	15501
4	Bonito	3878	50	129	69	60	100	43	57	29	3907
5	Carife	2618	23	95	46	49	83	50	33	12	2630
6	Casalbore	2204	30	70	36	34	63	37	26	7	2211
7	Castel Baronia	1751	15	60	30	30	56	28	28	4	1755
8	Flumeri	1714	20	48	26	22	51	26	25	3	1711
9	Fontanarosa	2911	41	100	34	66	2	1	1	69	23	46	31	2942
10	Greci	3784	60	183	86	97	9	7	2	148	85	63	35	3819
11	Grottaminarda	5146	54	160	78	82	172	97	75	12	5134
12	Melito Valle Bonito	1815	27	45	20	25	77	44	33	32	1783
13	Mirabella Eclano	6764	53	186	92	94	147	70	77	39	6803
14	Montaguto	2320	21	83	39	44	3	3	73	38	35	10	2330
15	Montecalvo Irpino	4431	46	191	98	93	6	4	2	238	109	129	47	4384
16	Monteleone di Puglia	3811	72	191	118	73	14	5	9	194	94	100	3	3808
17	Orsara Dauno Irpina	5276	79	256	118	138	3	2	1	183	98	85	73	5349
18	San Nicola Baronia	887	12	40	23	17	36	22	14	4	891
19	San Sossio	2167	16	83	45	38	97	55	42	14	2153
20	Sant'Arcangelo Trimonte	1034	16	44	27	17	1	1	35	15	20	9	1043
21	Savignano di Puglia	4192	54	155	75	80	132	60	72	23	4215
22	Taurasi	2210	27	64	34	30	45	22	23	19	2229
23	Trevico	3739	44	178	91	87	2	2	176	91	85	2	3741
24	Vallata	3904	38	183	98	85	112	52	60	71	3975
25	Villanova del Battista	2021	24	76	45	31	95	44	51	19	2002
26	Zungoli	2146	19	110	59	51	108	56	52	2	2148
TOTALE DEL CIRCONDARIO.		93323	1075	3737	1891	1846	88	52	36	3380	1686	1694	357	93680

Circondario di Avellino.

1	Ajello del Sabato	1505	16	61	21	40	1	1	43	20	23	18	1523
2	Altavilla Irpina	4913	50	220	107	113	6	2	4	187	100	87	33	4946
3	Atripalda	6422	61	261	129	132	4	2	2	221	112	109	40	6462
4	Avella	3823	43	140	71	69	1	1	104	58	46	36	3859
5	Avellino	21782	193	858	428	430	30	20	10	602	293	309	256	22038
6	Bajano	2836	26	108	46	62	93	44	49	15	2851
7	Bellizzi	1033	8	33	11	22	18	8	10	15	1048
8	Candida	1527	18	48	22	26	1	1	29	12	17	19	1546
9	Capriglia	1658	19	67	30	37	60	30	30	7	1665
10	Cervinara	8561	57	268	132	136	13	5	8	259	124	135	9	8570
11	Cesinali	1435	14	57	30	27	1	1	85	47	38	28	1407
12	Chianche	476	6	16	7	9	12	8	4	4	480
13	Chianchetella	407	4	12	3	9	3	2	1	9	416
14	Chiusano di San Domenico	2868	20	96	47	49	2	2	86	44	42	10	2878
15	Contra da	2231	25	98	41	57	2	2	62	29	33	36	2267
16	Domicella	1098	10	47	29	18	38	16	22	9	1107
17	Fornio	3984	45	137	73	64	7	4	3	130	65	65	7	3991
18	Grottolella	1618	27	72	35	37	51	27	24	21	1639
19	Lapio	2557	29	92	49	43	94	41	53	2	2555
20	Lauro	2630	25	97	52	45	1	1	95	50	45	2	2632
21	Manocalzati	1924	20	98	56	42	2	1	1	84	39	45	14	1938
22	Marzano di Nola	1328	13	41	26	15	2	1	1	46	22	24	5	1323
23	Mercogliano	3287	36	148	73	75	4	4	132	74	58	16	3303
24	Montefalcone	3642	30	162	56	106	2	1	1	120	66	54	42	3684
25	Monteforte Irpino	4523	34	152	68	84	2	1	1	98	44	54	54	4577
26	Montefredane	2329	25	94	42	52	7	5	2	83	35	48	11	2340
27	Montefusco	2359	21	70	38	32	44	21	23	26	2385
28	Montemiletto	4154	38	155	69	85	1	1	99	40	59	56	4210
29	Montoro Inferiore	5773	63	186	101	86	9	2	7	216	103	113	30	5743
30	Montoro Superiore	4889	43	213	110	103	155	88	67	58	4947
31	Moschiano	1396	14	53	19	34	36	17	19	17	1413
32	Mugnano del Cardinale	3257	21	118	63	55	117	61	56	1	3258
33	Ospedaletto d'Alpinolo	1374	14	50	30	20	1	1	53	32	21	3	1371
34	Pago del Vallo di Lauro	1012	13	36	20	16	38	14	24	2	1010
35	Parolise	931	6	25	6	19	19	12	7	6	937
36	Petraro	652	13	25	16	9	33	20	13	8	644
37	Pietradefusi	5403	51	171	88	83	137	75	62	34	5437

TAVOLA I. — MOVIMENTO PER COMUNI.

Anno 1881.

Avellino.

CIRCONDARI e DISTRETTI COMUNI	POPOLAZIONE 31 dicembre 1880	MATRIMONI	NATI			NATI-MORTI			MORTI			Eccedenza		POPOLAZIONE 31 dicembre 1881
			TOTALE	Maschi	Femmine	TOTALE	Maschi	Femmine	TOTALE	Maschi	Femmine	dei nati sul morti	dei morti sui nati	
38 Pietrastornina	3333	32	122	64	58	76	57	39	46	3379
39 Prata di Principato Ultra.	2831	24	94	58	36	78	50	28	16	2847
40 Pratola Serra	2868	22	114	49	65	80	36	44	34	2902
41 Quadrelle	986	6	36	15	21	1	34	10	24	2	988
42 Quindici	2690	17	126	77	49	2	111	54	57	15	2705
43 Roccabascerana.	2958	27	127	49	78	70	29	41	57	3015
44 Rotondi	1603	11	69	39	30	1	42	25	17	27	1630
45 Salza Irpina	1593	4	78	40	38	40	18	22	38	1631
46 San Martino Valle Caudina.	4920	36	191	89	102	11	173	87	86	18	4938
47 San Michele di Serino.	1567	6	61	32	29	68	30	38	7	1560
48 San Pietro Indelicato.	106	1	5	3	2	4	2	2	1	107
49 San Potito Ultra	1239	9	51	21	30	4	34	18	16	17	1256
50 Sant'Agata di Sotto.	857	5	42	17	25	27	15	12	15	872
51 Santa Lucia di Serino.	1447	7	78	44	34	108	56	52	30	1417
52 Sant'Angelo a Scala	1103	10	50	24	26	43	19	24	7	1110
53 Santa Paolina	2016	14	63	25	38	2	38	22	16	25	2041
54 Santo Stefano del Sole	1701	20	69	27	42	4	74	34	40	5	1696
55 Serino	6688	61	285	145	140	10	298	148	150	13	6675
56 Sirignano	857	3	25	10	15	20	8	12	5	862
57 Solofra	6003	54	267	125	142	6	156	75	81	111	6114
58 Sorbo di Serpico	809	12	28	5	23	19	8	11	9	818
59 Sperone	1100	11	43	21	22	40	20	20	3	1103
60 Summonte	1571	14	49	27	22	38	17	21	11	1582
61 Taurano	1219	15	61	40	21	2	51	27	24	10	1229
62 Tavernola San Felice.	580	3	23	15	8	28	11	17	5	575
63 Torre le Nocelle	1933	14	58	32	26	47	29	18	11	1944
64 Torrioni	779	7	33	24	9	22	11	11	11	790
65 Tufo	1341	8	54	32	22	46	22	24	8	1349
66 Volturara Irpina.	5043	48	179	90	89	173	80	93	6	5049
TOTALE DEL CIRCONDARIO.	183338	1652	7066	3483	3583	142	73	69	5820	2891	2929	1246	184584

Circondario di Sant'Angelo de' Lombardi.

1 Andretta	4735	48	207	104	103	2	188	80	108	19	4754
2 Aquilonia	2811	43	138	79	59	165	70	95	27	2784
3 Bagnoli Irpino	3388	45	107	70	37	85	43	42	22	3410
4 Bisaccia	5745	78	310	168	142	10	391	196	195	81	5664
5 Cairano	1696	12	86	51	35	67	35	32	19	1715
6 Calabritto	3188	33	134	81	53	1	116	56	60	18	3206
7 Caliri	6687	78	304	172	132	11	251	135	116	53	6740
8 Caposele	4128	32	183	92	91	131	68	66	49	4177
9 Cassano Irpino	1374	13	45	23	22	29	13	16	16	1390
10 Castelfranci	2992	38	104	49	55	5	78	45	33	26	3018
11 Castelvetro di Calore.	2131	24	98	54	44	94	51	43	4	2135
12 Conza della Campania	1759	11	54	30	24	34	25	9	20	1779
13 Frigento	4173	49	148	78	70	140	64	76	8	4181
14 Gesualdo	4197	44	168	78	88	4	149	85	66	17	4214
15 Guardia Lombardi	3988	43	149	82	67	3	135	72	63	14	4002
16 Lacedonia	6247	79	283	157	126	8	316	171	145	33	6214
17 Lioni	4688	40	174	93	81	3	115	68	47	59	4747
18 Luogosano	1095	12	40	21	19	22	14	8	18	1113
19 Montella	7858	71	202	115	87	154	69	85	48	7906
20 Montemarano	3021	44	128	78	50	75	37	38	53	3074
21 Monteverde	2322	35	98	54	44	95	48	47	3	2325
22 Morra Irpino	2890	28	123	66	57	84	32	52	39	2929
23 Nusco	4773	43	206	111	95	1	201	98	103	5	4778
24 Paternopoli	2410	26	115	49	66	1	97	44	53	18	2428
25 Quaglietta	1148	10	53	33	20	40	21	19	13	1161
26 Rocca San Felice	1642	22	58	32	26	5	78	45	33	20	1622
27 Rocchetta Sant'Antonio.	4112	40	171	89	82	168	101	67	3	4115
28 San Mango sul Calore	1850	20	86	54	32	67	34	33	19	1869
29 Sant'Andrea di Conza	2270	29	109	53	56	92	46	46	17	2287
30 Sant'Angelo all'Esca	2313	14	77	43	34	2	63	24	39	14	2327
31 Sant'Angelo de' Lombardi.	7146	85	315	152	163	18	217	119	98	98	7244
32 Senerchia	1692	20	86	47	39	1	79	25	54	7	1699
33 Sturno	2789	30	117	75	42	5	102	51	51	15	2804
34 Teora	4658	54	197	80	117	139	60	79	58	4716
35 Torella de' Lombardi.	3035	37	118	56	62	106	57	49	12	3047
36 Villamaina	816	13	34	15	19	24	13	11	10	826
TOTALE DEL CIRCONDARIO.	121767	1343	5023	2684	2339	83	43	40	4390	2213	2177	633	122400

TAVOLA I. — MOVIMENTO PER COMUNI.

Anno 1881.

Avellino.

CIRCONDARI E DISTRETTI COMUNI	POPOLAZIONE 31 dicembre 1880	MATRIMONI	NATI			NATI-MORTI			MORTI			Eccedenza		POPOLAZIONE 31 dicembre 1881	
			TOTALE	Maschi	Femmine	TOTALE	Maschi	Femmine	TOTALE	Maschi	Femmine	dei nati sui morti	dei morti sui nati		
RIEPILOGO.															
26	ARIANO DI PUGLIA.	93323	1075	3737	1891	1846	88	52	36	3380	1686	1694	357	...	93680
66	AVELLINO.	183338	1652	7066	3483	3583	142	73	69	5820	2891	2929	1246	...	184584
36	SANT'ANGELO DE' LOMBARDI	121767	1343	5023	2684	2339	83	43	40	4390	2213	2177	633	...	122400
128	TOTALE DELLA PROVINCIA.	398428	4070	15826	8058	7768	313	168	145	13590	6790	6800	2236	400664

PROVINCIA DI BARI DELLE PUGLIE.

Circondario di Altamura.

1	Alberobello.	5069	78	301	153	148	1	1	306	137	169	5	5064
2	Altamura.	18588	183	913	479	434	19	9	10	485	237	248	428	19016
3	Bitetto.	1310	14	52	21	31	1	1	39	19	20	13	1323
4	Cassano delle Murge.	4669	57	237	136	101	9	4	5	133	75	58	104	4773
5	Gloia del Colle.	14684	189	774	407	367	661	338	323	113	14797
6	Gravina in Puglia.	15270	209	777	417	360	41	21	20	569	316	253	208	15478
7	Grumo Appula.	9345	81	512	256	256	15	10	5	344	176	168	168	9513
8	Noci.	8698	75	459	212	247	356	178	178	103	8801
9	Santeramo in Colle.	10728	116	606	335	281	42	27	15	352	191	161	254	10982
10	Toritto.	6257	56	284	131	153	15	8	7	150	72	78	134	6391
	TOTALE DEL CIRCONDARIO.	94618	1058	4915	2537	2378	143	79	64	3395	1739	1656	1520	96138

Circondario di Bari delle Puglie.

1	Aequaviva delle Fonti	8264	100	367	185	182	23	15	8	288	154	134	79	8343
2	Bari delle Puglie.	56298	505	2187	1127	1060	1	1	1519	784	735	668	56966
3	Bitetto.	6004	51	255	117	138	13	9	4	173	86	87	82	6086
4	Bitonto.	26795	256	1038	538	500	43	24	19	742	372	370	296	27091
5	Bitritto.	3843	34	162	87	75	5	4	1	106	56	50	56	3899
6	Canneto di Bari.	3542	27	132	73	59	8	2	6	92	41	51	40	3582
7	Capurso.	4301	48	228	104	124	5	3	2	151	79	72	77	4378
8	Carbonara di Bari.	5981	80	312	135	177	2	2	157	90	67	155	6146
9	Casamassima.	7333	61	293	149	144	179	87	92	114	7447
10	Castellana.	9271	118	363	197	166	17	12	5	253	127	126	110	9381
11	Ceglie del Campo.	2807	34	126	60	66	1	1	75	37	38	51	2858
12	Cellamare.	923	21	45	27	18	36	17	19	9	932
13	Cisternino.	6108	78	276	152	124	166	86	80	110	6218
14	Conversano.	11772	135	470	240	230	34	17	17	362	173	189	108	11880
15	Fasano.	15831	149	555	285	270	36	19	17	393	202	196	157	15988
16	Giovinazzo.	10058	90	423	223	197	1	1	351	169	182	72	10130
17	Locorotondo.	7886	82	315	163	152	8	4	4	185	95	90	130	8016
18	Loseto.	866	11	36	21	15	24	10	14	12	878
19	Modugno.	10037	147	529	276	253	15	7	8	291	156	135	238	10275
20	Moh. di Bari.	13132	155	551	286	265	31	19	12	376	190	186	175	13307
21	Monopoli.	21342	180	732	364	358	37	21	16	447	231	216	275	21617
22	Montrone.	3073	27	109	55	54	7	4	3	75	42	33	34	3107
23	Noicattaro.	8008	79	336	177	159	7	4	3	229	119	110	107	8115
24	Palo del Colle.	12828	91	398	212	186	16	8	8	314	175	139	84	12912
25	Polignano a Mare.	9256	64	310	172	138	24	13	11	157	80	77	153	9409
26	Putignano.	11102	131	599	308	291	324	167	157	275	11377
27	Rutigliano.	7759	87	331	165	166	11	4	4	245	131	114	86	7845
28	San Michele di Bari.	4465	56	219	112	107	178	82	96	41	4506
29	San Nicandro di Bari.	5911	68	283	149	134	147	84	63	136	6047
30	Triggiano.	7870	116	410	195	215	12	4	8	237	119	118	173	8043
31	Turi.	6648	63	258	119	139	173	76	97	85	6753
32	Valenzano.	4285	46	188	92	96	1	1	145	77	68	43	4328
	TOTALE DEL CIRCONDARIO.	313599	3190	12826	6568	6258	358	198	160	8595	4394	4201	4231	317830

Circondario di Barletta.

1	Andria.	39031	346	1722	898	824	91	49	42	1614	798	816	108	39139
2	Barletta.	31557	339	1590	795	795	76	45	31	1161	597	564	429	31986
3	Bisceglie.	23955	242	1022	521	501	2	1	1	715	378	337	307	24262
4	Canosa di Puglia.	17299	188	817	399	418	71	42	29	495	242	253	322	17621
5	Corato.	30320	354	1554	826	728	82	45	37	1431	728	703	123	30443
6	Minervino Murge.	15042	187	703	349	354	34	18	16	520	273	247	183	15225

TAVOLA I. — MOVIMENTO PER COMUNI.

Anno 1881.

Bari delle Puglie.

CIRCONDARI E DISTRETTI COMUNI	POPOLAZIONE 31 dicembre 1880	MATRIMONI	NATI			NATI-MORTI			MORTI			Eccedenza		POPOLAZIONE 31 dicembre 1881
			TOTALE	Maschi	Femmine	TOTALE	Maschi	Femmine	TOTALE	Maschi	Femmine	dei nati sui morti	dei morti sui nati	
7 Molfetta	30098	279	1382	686	696	874	424	450	508	30606
8 Ruvo di Puglia	17487	177	891	460	431	4	2	2	541	275	265	350	17837
9 Spinazzola	10423	133	510	274	236	43	25	18	394	200	194	116	10539
10 Terlizzi	20109	229	878	441	437	11	11	701	349	352	177	20286
11 Trani	27019	265	1074	553	521	62	36	26	787	365	422	387	27306
TOTALE DEL CIRCONDARIO.	262340	2739	12143	6202	5941	476	274	202	9233	4629	4604	2910	265250

RIEPILOGO.

10 ALTAMURA	94618	1058	4915	2587	2378	143	79	64	3395	1739	1656	1520	96138
32 BARI DELLE PUGLIE	313599	3190	12826	6568	6258	358	198	160	8595	4394	4201	4231	317830
11 BARLETTA	262340	2739	12143	6202	5941	476	274	202	9233	4629	4604	2910	265250
53 TOTALE DELLA PROVINCIA.	670557	6987	29884	15307	14577	977	551	426	21223	10762	10461	8661	679218

PROVINCIA DI BELLUNO

Distretto di Agordo.

1 Agordo	3365	18	99	51	48	6	5	1	84	41	43	15	3380
2 Alleghe	1386	2	43	18	25	29	10	19	14	1400
3 Cencenighe	1745	8	56	24	32	8	4	4	34	14	20	22	1767
4 Falcade	2878	15	87	43	44	6	4	2	56	21	35	31	2909
5 Forno di Canale	1717	5	43	20	23	1	1	35	16	19	8	1725
6 Gosaldo	2645	14	75	46	29	8	5	3	68	31	37	7	2652
7 La Valle	1773	13	57	30	27	1	1	39	13	26	18	1791
8 Rivamonte	2157	12	56	25	31	33	19	14	23	2180
9 Rocca Pietore	2194	10	97	46	51	1	1	55	30	25	42	2236
10 San Tommaso	1419	10	70	37	33	4	2	2	40	17	23	30	1449
11 Taibon	1979	9	57	29	28	30	14	16	27	2006
12 Vallada	1262	6	32	13	19	16	9	7	16	1278
13 Voltago	1094	7	33	22	11	17	6	11	16	1110
TOTALE DEL DISTRETTO.	25614	129	805	404	401	35	22	13	536	241	295	269	25885

Distretto di Auronzo.

1 Auronzo	4431	25	152	80	72	96	34	62	56	4487
2 Comelico Inferiore	2460	14	102	58	49	7	3	4	55	25	30	47	2507
3 Comelico Superiore	3673	23	130	79	51	5	3	2	66	37	29	64	3737
4 Danta	505	5	16	6	10	10	6	4	6	511
5 Lorenzago	1038	6	30	13	17	1	1	24	15	9	6	1044
6 Lozzo Cadore	1858	5	65	40	25	40	18	22	25	1883
7 San Nicolò di Comelico	619	2	22	10	12	3	2	1	22	10	12	619
8 San Pietro Cadore	2106	6	71	29	42	30	10	20	41	2147
9 Sappada	1270	5	38	18	20	5	2	3	18	11	7	20	1290
10 Vigo	2305	17	82	45	37	53	24	29	29	2334
TOTALE DEL DISTRETTO.	20265	108	708	373	335	21	10	11	414	190	224	294	20559

Distretto di Belluno.

1 Belluno	16710	75	504	259	245	8	7	1	411	220	191	93	16803
2 Chies d'Alpago	1620	6	67	38	29	52	23	29	15	1635
3 FARRÀ d'Alpago	2155	18	81	43	38	1	1	48	26	22	33	2188
4 Linauna	2444	17	101	53	48	1	1	52	30	22	49	2493
5 Mel	7656	43	243	123	100	5	4	1	139	74	65	84	7740
6 Pieve d'Alpago	1971	13	67	35	32	56	34	22	11	1982
7 Ponte nell'Alpi	4134	21	165	95	70	7	3	4	124	67	57	41	4175
8 Puos d'Alpago	1711	15	41	20	21	45	23	22	4	1707
9 Sedico	4337	34	141	76	65	3	2	1	105	53	52	36	4373
10 Sospirolo	3373	22	117	63	54	1	1	95	48	47	22	3595
11 Tambre d'Alpago	2091	18	57	27	30	3	3	53	29	24	4	2095
12 Trichisza	2906	17	106	56	50	2	2	69	38	31	37	2943
TOTALE DEL DISTRETTO.	51108	299	1670	888	782	31	21	10	1249	665	584	421	51529

TAVOLA I. — MOVIMENTO PER COMUNI.

Anno 1881.

Belluno.

CIRCONDARI E DISTRETTI — COMUNI	POPOLAZIONE 31 dicembre 1880	MATRIMONI	NATI			NATI-MORTI			MORTI			Eccedenza		POPOLAZIONE 31 dicembre 1881
			TOTALE	Maschi	Femmine	TOTALE	Maschi	Femmine	TOTALE	Maschi	Femmine	dei nati sui morti	dei morti sui nati	
Distretto di Feltre.														
1 Alano di Piave	3081	16	102	45	57	3	2	1	82	45	37	20	3101
2 Cesio Maggiore	4464	31	161	81	80	8	5	3	82	38	44	79	4543
3 Feltre	13500	79	435	219	216	17	5	12	383	191	192	52	13552
4 Lentiai	3156	21	105	49	56	45	24	21	60	3216
5 Pedavena	3114	30	101	52	49	5	2	3	86	47	39	15	3139
6 Quero	2373	18	99	51	48	1	1	61	34	27	38	2411
7 San Gregorio nelle Alpi	1940	15	59	27	32	4	3	1	36	16	20	23	1963
8 Santa Giustina	4405	16	144	77	67	13	5	8	105	44	61	39	4444
9 Seren	4812	25	150	75	75	3	2	1	109	59	50	41	4853
10 Vas	1295	9	50	21	29	2	2	58	39	19	1287	
TOTALE DEL DISTRETTO.	42140	260	1406	697	709	56	27	29	1047	537	510	359	42499
Distretto di Fonzaso.														
1 Arsicè	7499	49	270	149	121	21	8	13	143	85	58	127	7626
2 Fonzaso	5616	21	202	100	102	7	4	3	85	42	43	117	5733
3 Lamone	5467	27	214	102	112	132	57	75	82	5549
4 Servo	3559	22	131	74	57	87	45	42	44	3603
TOTALE DEL DISTRETTO.	22141	119	817	425	392	28	12	16	447	229	218	370	22511
Distretto di Longarone.														
1 Castello Lavazzo	2358	8	57	24	33	50	18	32	7	2365
2 Forno di Zoldo	4234	31	158	93	65	130	70	60	28	4262
3 Longarone	3982	20	112	51	61	3	3	67	35	32	45	4027
4 San Tiziano di Goimna	1794	8	73	30	43	5	2	3	40	22	18	33	1827
5 Soverzene	435	1	7	3	4	1	1	8	3	5	1	434
TOTALE DEL DISTRETTO.	12803	68	407	201	206	9	6	3	295	148	147	112	12915
Distretto di Pieve di Cadore.														
1 Borea	1227	7	33	17	16	29	12	17	4	1231
2 Calalzo	1370	9	37	20	17	16	7	9	21	1391
3 Cibiana	1258	3	46	25	21	2	2	25	15	10	21	1279
4 Domegge	2522	19	78	36	42	43	20	23	35	2557
5 Ospitale	1049	4	29	6	23	29	16	13	1049
6 Perarolo	1710	9	44	18	26	5	3	2	53	19	34	9	1701
7 Pieve di Cadore	3760	18	100	47	53	2	1	1	74	31	43	26	3786
8 San Vito del Cadore	1630	5	49	23	26	5	3	2	37	15	22	12	1642
9 Selva Bellunese	935	4	19	11	8	17	8	9	2	937
10 Valle di Cadore	2608	19	71	35	36	3	1	2	54	22	32	17	2625
11 Vodo	2189	10	53	23	30	2	2	53	27	26	2189
12 Zoppè	441	4	19	8	11	9	4	5	10	451
TOTALE DEL DISTRETTO.	20699	111	578	269	309	19	10	9	439	196	243	139	20838
RIEPILOGO.														
13 AGORDO	25614	129	805	404	401	35	22	13	536	241	295	269	25883
10 AURONZO	20265	108	708	373	335	21	10	11	414	190	224	294	20559
12 BELLUNO	51108	299	1370	888	782	31	21	10	1249	665	584	421	51529
10 FELTRE	42140	260	1406	697	709	56	27	29	1047	537	510	350	42499
4 FONZASO	22141	119	817	425	392	28	12	16	447	229	218	370	22511
5 LONGARONE	12803	68	407	201	206	9	6	3	295	148	147	112	12915
12 PIEVE DI CADORE	20699	111	578	269	309	19	10	9	439	196	243	139	20838
66 TOTALE DELLA PROVINCIA.	194770	1094	6391	3257	3334	199	108	91	4427	2206	2221	1964	196734

TAVOLA I. — MOVIMENTO PER COMUNI.

Anno 1881.

Benevento.

CIRCONDARI E DISTRETTI — COMUNI	POPOLAZIONE 31 dicembre 1880	MATRIMONI	NATI			NATI-MORTI			MORTI			Eccedenza		POPOLAZIONE 31 dicembre 1881
			TOTALE	Maschi	Femmine	TOTALE	Maschi	Femmine	TOTALE	Maschi	Femmine	dei nati sui morti	dei morti sui nati	

PROVINCIA DI BENEVENTO.

Circondario di Benevento.

1	Airola	5326	36	196	96	100	8	7	1	143	79	64	53	5379
2	Apice	3950	36	146	67	79	1	1	141	73	68	5	3955
3	Apollosa	1721	18	64	39	25	51	22	29	13	1734
4	Arpaise	1373	11	69	34	35	36	24	12	33	1406
5	Arpaia	1395	10	67	39	28	1	41	22	19	26	1421
6	Benevento	21299	181	830	439	391	31	23	8	680	369	311	150	21449
7	Bonea	1712	22	75	38	37	2	1	1	56	26	30	19	1731
8	Bucciano	1248	8	46	24	22	15	5	10	31	1279
9	Buonalbergo	3442	54	127	64	63	8	4	4	101	48	53	26	3468
10	Campoli del Monte Taburno	581	8	29	15	14	22	11	11	7	588
11	Castelpoto	1591	12	74	33	41	4	3	1	57	28	29	17	1608
12	Cautano	1245	15	54	28	26	59	29	30	5	1240
13	Ceppaloni	3193	29	130	69	61	76	33	43	54	3247
14	Foglianise	1905	24	72	40	32	64	35	29	8	1913
15	Forchia	995	5	47	22	25	39	26	13	8	1003
16	Fragneto l'Abate	2000	30	76	32	44	57	31	26	19	2019
17	Fragneto Monforte	1874	31	95	45	50	76	44	32	19	1893
18	Mojano	3122	29	129	70	59	5	4	1	75	38	37	54	3176
19	Montesarchio	7007	60	279	142	137	4	1	3	199	107	92	80	7087
20	Paduli	3813	42	143	64	79	15	12	3	106	49	57	37	3850
21	Pago Veiano	2337	33	84	37	47	114	59	55	30	2307
22	Pannarano	2602	14	144	78	66	5	2	3	60	30	30	84	2686
23	Paolisi	1945	20	80	40	40	57	24	33	23	1968
24	Paupisi	1314	22	48	27	21	21	12	9	27	1341
25	Pecolamazza	2451	24	113	50	63	15	8	7	113	70	43	2451
26	Pietra Elcina	3571	56	175	91	84	5	2	3	148	70	78	27	3598
27	San Giorgio la Montagna	2429	16	92	52	40	48	29	19	44	2473
28	San Leucio	2833	33	117	60	57	74	29	45	43	2876
29	San Martino Sannita	1777	7	73	39	34	6	2	4	53	28	25	20	1797
30	San Nazzaro e Calvi	2577	26	94	57	37	55	24	31	39	2416
31	San Nicola Manfredi	1969	11	80	37	43	57	32	25	23	1992
32	Sant'Angelo a Cupolo	2839	27	119	67	52	1	1	96	59	37	23	2862
33	Tocco Gaudio	1501	13	66	42	24	69	30	39	3	1498
34	Torrecauso	1981	30	80	40	40	62	33	29	18	1999
35	Vitulano	2813	29	120	58	62	107	55	52	13	2826
TOTALE DEL CIRCONDARIO.		103531	1022	4233	2175	2058	111	71	40	3228	1683	1545	1005	104536

Circondario di Cerreto Sannita.

1	Amorosi	2002	20	91	45	46	2	1	1	98	56	42	7	1995
2	Campolattaro	1615	21	76	34	42	83	34	49	7	1608
3	Casalduni	3534	55	131	59	72	82	37	45	49	3583
4	Castelvenere	835	12	31	17	14	2	1	1	30	20	10	1	836
5	Cerreto Sannita	6110	48	192	93	99	1	1	101	48	53	91	6201
6	Cusano Mutri	4789	40	177	104	73	182	81	101	5	4784
7	Durazzano	1937	15	69	32	37	35	19	16	34	1971
8	Faicchio	3910	47	162	80	82	3	3	95	39	56	67	3977
9	Frasso Telesino	4185	37	127	64	63	103	61	42	24	4209
10	Guardia Sanframondi	4903	53	229	116	113	7	3	4	120	56	64	109	5012
11	Limatola	2093	24	92	55	37	47	24	23	45	2138
12	Melizzano	2727	40	94	44	50	69	37	32	25	2752
13	Morcone	7304	65	324	164	160	294	151	143	30	7334
14	Pietraraja	1950	21	90	46	44	1	1	36	17	19	54	2004
15	Pontelandolfo	5260	51	203	106	97	2	1	1	110	56	54	93	5353
16	San Lorenzello	2325	23	99	51	48	53	26	27	46	2371
17	San Lorenzo Maggiore	2138	20	90	52	38	4	1	3	79	39	40	11	2149
18	San Lupo	1875	18	75	31	44	2	1	1	66	35	31	9	1884
19	San Salvatore Telesino	3386	32	157	81	76	94	47	47	63	3449
20	Sant'Agata de'Goti	8192	82	298	144	154	14	8	6	254	128	126	44	8236
21	Sassinoro	1432	23	72	41	31	2	1	1	70	31	39	2	1445
22	Solopaca	5048	56	210	111	99	7	4	3	152	84	68	58	5106
TOTALE DEL CIRCONDARIO.		77561	803	3089	1570	1519	47	26	21	2253	1126	1127	836	78397

TAVOLA I. — MOVIMENTO PER COMUNI.

Anno 1881.

Benevento.

CIRCONDARI E DISTRETTI — COMUNI	POPOLAZIONE 31 dicembre 1880	MATRIMONI	NATI			NATI-MORTI			MORTI			Eccedenza		POPOLAZIONE 31 dicembre 1881	
			TOTALE	Maschi	Femmine	TOTALE	Maschi	Femmine	TOTALE	Maschi	Femmine	dei nati sui morti	dei morti sui nati		
Circondario di S. Bartolommeo in Galdo.															
1	Baselice	3736	36	177	96	81	3	2	1	150	75	75	27	3763
2	Castelfranco in Miscano	4430	60	203	103	100	221	108	113	18	4412
3	Castelpagano	2948	18	133	76	57	129	64	65	4	2952
4	Castelvetero in Val Fortore	4258	47	175	83	92	152	70	82	23	4281
5	Cercemaggiore	3703	75	160	79	81	5	2	3	129	67	62	31	3734
6	Circello	3011	29	130	59	71	126	63	63	4	3015
7	Colle Sannita	5554	61	208	109	99	3	2	1	200	99	101	8	5562
8	Fojano di Val Fortore	2020	24	109	46	63	96	52	44	13	2033
9	Ginestra de'Schiavoni	924	20	25	10	15	53	27	26	28	896
10	Molinara	2629	30	112	59	53	90	39	51	22	2651
11	Montefalcone di Val Fortore	3491	34	164	80	84	13	8	5	225	99	126	61	3430
12	Reino	1071	13	26	8	18	49	27	22	23	1048
13	San Bartolommeo in Galdo	7578	86	437	223	214	31	14	17	297	159	138	140	7718
14	San Giorgio la Molara	4907	55	196	114	82	169	81	88	27	4934
15	San Marco del Cavoti	5196	51	216	111	105	5	1	4	143	72	71	73	5269
16	Santa Croce di Morcone	4205	55	189	90	99	5	3	2	172	80	92	17	4222
TOTALE DEL CIRCONDARIO.		59661	694	2660	1346	1314	65	32	33	2401	1182	1219	259	59920

RIEPILOGO.

35	BENEVENTO	105531	1022	4233	2175	2058	111	71	40	3228	1683	1545	1005	104536
22	CERRETO SANNITA	77561	803	3089	1570	1519	47	26	21	2253	1126	1127	836	78397
16	S. BARTOLOMMEO IN GALDO	59661	694	2660	1346	1314	65	32	33	2401	1182	1219	259	59920
73	TOTALE DELLA PROVINCIA.	240753	2519	9982	5091	4891	223	129	94	7882	3991	3891	2100	242853

PROVINCIA DI BERGAMO.

Circondario di Bergamo.

1	Adrara San Martino	2067	26	85	41	44	4	3	1	53	24	29	32	2099
2	Adrara San Rocco	807	6	23	12	11	22	13	9	1	808
3	Albano Sant'Alessandro	928	7	38	22	16	21	10	11	17	945
4	Albegno	646	4	25	12	13	13	7	6	12	658
5	Albino	3292	21	145	70	75	13	9	4	78	32	46	67	3359
6	Almè	800	8	37	24	13	1	1	29	15	14	8	808
7	Almenno San Bartolommeo	2485	17	86	54	32	10	8	2	66	36	30	20	2505
8	Almenno San Salvatore	1940	4	69	33	36	3	3	50	25	25	19	1959
9	Alzano di Sopra	643	3	32	15	17	19	10	9	13	656
10	Alzano Maggiore	2474	20	73	32	41	1	1	57	22	35	16	2490
11	Ambivere	807	4	24	14	10	15	9	6	9	816
12	Averara	443	4	9	5	4	4	4	5	448
13	Aviatico	671	9	28	17	11	15	11	4	13	684
14	Azzano San Paolo	1034	6	26	16	10	13	5	8	13	1047
15	Baresi	248	4	10	3	7	11	4	7	1	247
16	Barzana	540	4	20	5	15	13	6	7	7	547
17	Bedulita	699	5	27	15	12	14	7	7	13	712
18	Berbenno	1356	10	49	24	25	3	2	1	22	13	9	27	1383
19	Bergamo	35090	291	1329	709	620	81	44	37	1411	712	699	82	35008
20	Berzo San Fermo	734	17	7	10	1	1	15	9	6	2	736
21	Bielle	193	1	4	4	3	1	2	1	194
22	Bolgare	1342	13	57	33	24	37	23	14	20	1362
23	Bonate di Sopra	1856	15	70	33	37	63	24	39	7	1863
24	Bonate di Sotto	1776	10	78	39	39	3	1	2	62	36	26	16	1792
25	Bondo Petello	466	1	17	8	9	5	3	2	12	478
26	Bordogna	172	1	7	2	5	2	1	1	4	2	2	3	175
27	Borgo di Terzo	630	4	28	13	15	17	8	9	11	641
28	Bottanuco	1557	10	65	34	31	1	1	33	18	15	32	1589
29	Bracca	667	3	24	13	11	1	1	13	6	7	11	678
30	Branzi	694	2	27	14	13	14	8	6	13	707
31	Brembate di Sopra	1129	8	53	28	25	3	3	34	17	17	19	1148
32	Brembate di Sotto	1929	20	105	49	56	1	1	50	22	28	55	1984
33	Brembilla	2782	15	106	47	59	2	2	62	32	30	44	2826
34	Brumano	256	12	8	4	3	2	1	9	265
35	Bruntino	473	3	19	4	15	12	6	6	7	480
36	Buzzone San Paolo	849	8	28	17	11	17	11	6	11	860

TAVOLA I. — MOVIMENTO PER COMUNI.

Anno 1881.

Bergamo.

CIRCONDARI E DISTRETTI COMUNI	POPOLAZIONE 31 dicembre 1880	MATRIMONI	NATI			NATI-MORTI			MORTI			Eccedenza		POPOLAZIONE 31 dicembre 1881
			TOTALE	Maschi	Femmine	TOTALE	Maschi	Femmine	TOTALE	Maschi	Femmine	dei nati sui morti	dei morti sui nati	
			37	Calepio	510	1	19	13	6	13	9	
38	Calozio	873	5	39	17	22	1	27	14	13	12	885
39	Calusco	1850	10	77	39	38	1	1	27	12	25	40	1890
40	Camerata Cornello	977	5	39	16	23	21	10	11	18	995
41	Capizzone	885	8	30	18	12	13	3	10	17	902
42	Capriate d'Adda	928	11	44	24	20	2	1	26	12	14	18	946
43	Caprino Bergamasco	1788	8	57	31	26	40	23	17	17	1805
44	Carenno	997	5	30	17	13	21	9	12	9	1006
45	Carobbio	696	2	32	24	8	22	13	9	10	706
46	Carona	572	19	9	10	8	7	1	11	583
47	Carvico	1080	5	34	15	19	19	13	6	15	1095
48	Cassiglio	381	4	11	4	7	1	1	14	9	5	3	378
49	Cenate di Sopra	1231	5	46	28	18	4	2	36	14	22	10	1241
50	Cenate di Sotto	1295	9	52	30	22	3	2	32	14	18	20	1315
51	Cepino	337	5	2	3	3	2	1	2	339
52	Chignolo d'Isola	1177	7	42	26	16	2	2	30	16	14	12	1189
53	Chituduno	1738	11	67	31	36	4	3	56	24	32	11	1749
54	Cisano Bergamasco	2355	11	69	38	31	7	4	48	24	24	21	2356
55	Claneso	738	9	32	11	21	18	8	10	14	752
56	Colognola del Piano	1304	9	57	29	28	45	21	24	12	1316
57	Corna	819	3	25	11	14	14	8	6	11	830
58	Cornalba	284	3	14	11	3	7	6	1	7	291
59	Corte	1485	9	38	19	19	1	1	64	32	32	26	1459
60	Costa di Mezzate	820	6	31	18	13	3	1	17	11	6	14	834
61	Costa di Serina	1113	11	33	16	17	3	1	30	14	16	3	1116
62	Costa di Valle Imagna	784	8	40	21	19	13	6	7	27	811
63	Credaro	655	2	45	25	20	13	8	5	32	687
64	Curnasco	694	4	20	10	10	23	9	14	3	691
65	Curno	1326	13	53	28	25	2	1	45	20	25	8	1334
66	Cusio	492	2	19	12	7	2	1	5	2	3	14	506
67	Desenzano al Serio	1363	12	67	27	40	3	3	28	12	16	39	1402
68	Dossena	673	7	25	16	9	2	2	7	4	3	18	691
69	Endenna	605	1	25	13	12	11	7	4	14	619
70	Entratico	724	10	23	7	16	2	1	11	4	7	12	736
71	Erve	715	6	27	15	12	1	1	21	14	7	6	721
72	Filago	873	7	47	26	21	1	27	12	15	20	893
73	Fondra	359	7	8	4	4	7	7	1	360
74	Foppolo	417	1	6	3	3	6	423
75	Foresto Sparso	1245	5	44	24	20	32	15	17	12	1257
76	Frerola	237	2	7	4	3	2	2	5	242
77	Fuipiano al Brembo	616	4	28	15	13	12	7	5	16	632
78	Fuipiano d'Almenno	229	5	16	7	9	17	9	8	1	228
79	Gandosso	619	4	27	11	16	13	9	4	14	633
80	Gaverina	754	4	23	13	10	11	6	5	12	766
81	Gerosa	890	6	26	13	13	3	1	15	7	8	11	901
82	Gorlago	1327	9	71	40	31	5	4	44	23	21	27	1354
83	Gorle	397	7	13	8	10	8	4	4	10	407
84	Grignano	524	1	11	10	1	10	6	4	1	525
85	Grone	801	5	24	8	16	21	11	10	3	804
86	Grumello del Monte	2087	13	78	38	42	10	8	67	41	26	11	2098
87	Grumello del Piano	362	3	14	7	7	1	11	5	6	3	365
88	Grumello dei Zanchi	222	8	3	5	7	4	3	1	223
89	Lallio	565	3	18	13	5	12	5	7	6	571
90	Lenna	1060	7	29	15	14	17	8	9	12	1072
91	Locate Bergamasco	764	6	23	11	12	8	6	2	15	779
92	Locatello	888	7	43	28	15	32	14	18	11	899
93	Lorentino	512	1	21	10	11	21	5	16	512	
94	Luzzana	438	3	14	9	5	8	4	4	6	444
95	Madone	615	32	18	14	26	16	10	6	621
96	Mapello	2188	12	91	40	51	46	25	21	45	2233
97	Marne	248	1	9	7	2	4	3	1	5	253
98	Mazzoleni e Falghera	958	4	28	18	10	14	5	9	14	982
99	Medolago	861	5	18	12	6	20	12	8	2	859
100	Mezzoldo	382	9	20	10	10	8	4	4	12	394
101	Mojo di Calvi	450	2	12	7	5	8	4	4	4	454
102	Molini di Colognola	574	2	21	9	12	18	10	8	3	577
103	Molveno	751	9	23	11	12	19	9	10	4	755
104	Monte Marengo	733	4	13	6	7	13	6	7	733	
105	Monticelli Borgogna	444	1	15	9	6	4	2	2	11	455
106	Mozzo	739	8	30	10	20	14	7	7	16	755
107	Nembro	3398	24	142	78	64	6	4	80	39	41	62	3460
108	Nese	1127	10	57	29	28	39	20	19	18	1145
109	Olme al Brembo	600	4	21	11	10	4	2	5	2	3	16	616
110	Oltre il Colle	1096	11	47	31	16	20	11	9	27	1123
111	Orio al Serio	491	5	25	15	10	20	11	9	5	496
112	Ornicia	322	2	18	9	9	11	8	3	7	329
113	Osasnezza	483	1	19	8	11	1	1	12	5	7	7	490
114	Paladina	774	4	26	14	12	2	22	12	10	4	778

TAVOLA I. — MOVIMENTO PER COMUNI.

Anno 1881.

Bergamo.

CIRCONDARI E DISTRETTI COMUNI	POPOLAZIONE 31 dicembre 1880	MATRIMONI	NATI			NATI-MORTI			MORTI			Eccedenza		POPOLAZIONE 31 dicembre 1881
			TOTALE	Maschi	Femmine	TOTALE	Maschi	Femmine	TOTALE	Maschi	Femmine	dei nati sui morti	dei morti sui nati	
115 Palazzago	2080	7	62	32	30	5	3	2	46	25	21	16	2096
116 Parzanica	634	16	6	10	12	5	7	4	638
117 Pedrengo	859	35	21	14	29	16	13	6	866
118 Piazza Brembana	598	21	14	7	1	1	17	11	6	4	602
119 Piazzatorre	269	16	7	9	11	7	4	5	274
120 Piazzo Alto	362	13	4	9	12	6	6	1	363
121 Piazzo Basso	333	13	7	6	7	5	2	6	339
122 Piazzolo	273	7	4	3	4	2	2	3	276
123 Ponteranica	1153	15	60	28	32	3	2	1	33	15	18	27	1180
124 Ponte San Pietro	1727	17	54	24	30	58	31	27	4	1723
125 Pontida	2503	20	81	40	41	1	1	45	17	28	36	2539
126 Poscante	1751	11	67	28	39	34	13	21	33	1784
127 Pradalunga	1548	9	70	31	39	1	1	47	19	28	23	1571
128 Predore	984	3	56	13	23	26	16	10	10	994
129 Presezzo	981	5	47	22	25	1	1	31	22	9	16	997
130 Ranica	1083	7	51	27	24	1	1	48	32	16	3	1086
131 Rodona	1234	10	67	40	27	37	21	16	30	1264
132 Rigosa	448	5	19	8	11	12	6	6	7	455
133 Roncobello	473	2	24	14	10	2	2	11	2	9	13	486
134 Roncola	488	1	9	5	4	5	3	2	4	492
135 Rosciate	1045	4	44	23	21	15	6	9	29	1074
136 Rossino	613	3	20	11	9	17	4	13	3	616
137 Rota Dentro	317	3	15	7	8	9	6	3	6	323
138 Rota Fuori	1044	6	35	20	15	1	1	12	3	9	23	1067
139 San Gallo	1312	2	54	27	27	30	19	11	24	1336
140 San Gervasio d'Adda	878	6	39	24	15	28	12	16	11	889
141 San Giovanni Bianco	1514	16	41	23	18	29	18	11	12	1526
142 San Pellegrino	886	2	31	22	9	3	3	17	11	6	14	900
143 San Pietro d'Orzio	553	6	11	6	5	5	4	1	6	559
144 Santa Brigida	772	4	30	19	11	13	8	5	17	789
145 Sant'Antonio d'Adda	576	5	16	5	11	1	1	9	4	5	7	583
146 Santo Stefano del Monte degli Angeli	828	7	39	22	17	9	2	7	26	13	13	13	841
147 Sarnico	1807	17	80	52	28	8	6	2	37	24	13	43	1850
148 Scano al Brembo	393	2	11	7	4	1	1	19	10	9	8	385
149 Seano	1497	17	65	34	31	1	1	33	16	17	32	1529
150 Sedrina	1167	6	44	18	26	24	11	13	20	1187
151 Selino	752	1	28	15	13	16	8	8	12	764
152 Selvino	509	3	29	16	13	1	1	16	7	9	13	522
153 Seriate	3052	17	147	72	75	3	3	90	52	38	57	3109
154 Serina	1834	11	59	26	33	49	22	27	10	1844
155 Sforzatica	1197	6	54	26	28	2	1	1	33	13	20	21	1218
156 Solza	591	5	21	9	12	7	4	3	14	605
157 Sombreno	300	2	6	2	4	4	1	3	8	6	2	2	298
158 Somendenna	342	4	15	9	6	1	1	4	1	3	11	353
159 Sorisole	2040	14	71	39	32	14	5	9	40	25	15	31	2071
160 Sotto il Monte	1237	10	47	26	21	33	24	9	14	1251
161 Spino al Brembo	243	1	6	1	5	5	3	2	1	244
162 Stabello	338	4	9	6	3	1	1	5	2	3	4	342
163 Stezzano	2635	23	106	53	53	1	1	70	29	41	36	2671
164 Strozza	665	3	24	12	12	21	10	11	3	668
165 Suisio	1256	5	41	18	23	2	2	31	15	16	10	1266
166 Tagliuno	2322	12	90	49	41	2	1	1	51	27	24	39	2361
167 Taleggio	1436	11	66	30	36	2	1	1	31	13	18	35	1471
168 Tavernola Bergamasca	741	9	22	13	9	3	3	13	7	6	9	750
169 Telgate	1429	6	63	33	30	44	28	16	19	1448
170 Terno	1434	9	47	22	25	4	2	2	44	27	17	3	1437
171 Torre Boldone	1051	5	55	32	23	22	12	10	33	1084
172 Torre de'Busi	1618	7	60	30	30	3	1	2	44	28	16	16	1634
173 Torre de' Roveri	564	5	17	8	9	12	8	4	5	569
174 Trabucchetto	130	4	3	1	3	2	1	1	131
175 Trescore Balneario	3083	29	126	69	57	2	1	1	90	45	45	36	3119
176 Treviso	1180	7	44	22	22	2	2	48	27	21	4	1176
177 Vall'Alta	1473	11	47	25	22	2	1	1	26	15	11	21	1494
178 Valveve	207	5	9	5	4	4	2	2	5	212
179 Valnegra	382	2	19	7	12	11	3	8	8	390
180 Valsecca	615	9	11	5	6	4	2	2	9	4	5	2	617
181 Valtesse	1206	13	49	32	17	33	15	18	16	1222
182 Valtorta	780	6	31	17	14	16	9	7	15	795
183 Veduggio	641	5	12	8	4	1	1	9	3	6	3	654
184 Vercurago	691	18	8	10	2	1	1	29	15	14	11	680
185 Viadanica	759	7	30	17	13	35	20	15	5	754
186 Vignano San Martino	622	3	21	14	7	2	2	20	9	11	1	623
187 Vigolo	754	6	36	19	17	2	2	17	10	7	19	773
188 Villa d'Adda	2460	18	78	38	40	73	37	36	5	2455
189 Villa d'Almè	1428	8	50	31	19	3	2	1	36	19	17	14	1442
190 Villa di Serio	1043	7	57	26	31	23	10	13	34	1077
191 Villongo San Filastro	1054	7	37	24	13	29	14	15	8	1062

TAVOLA I. — MOVIMENTO PER COMUNI.

Anno 1881.

Bergamo.

CIRCONDARI E DISTRETTI COMUNI	POPOLAZIONE 31 dicembre 1880	MATRIMONI	NATI			NATI-MORTI			MORTI			Eccedenza		POPOLAZIONE 31 dicembre 1881
			TOTALE	Maschi	Femmine	TOTALE	Maschi	Femmine	TOTALE	Maschi	Femmine	dei nati sui morti	dei morti sui nati	
192 Villongo Sant' Alessandro	857	9	44	20	24	2	2	17	12	5	27	884	
193 Zandobbio	1244	6	50	33	17	2	44	22	22	6	1250	
194 Zogno	2094	12	77	34	43	4	3	47	20	27	30	2124	
TOTALE DEL CIRCONDARIO.	227131	1606	8685	4512	4173	317	187	130	6169	3146	3023	2516	229647	

Circondario di Clusone.

1 Ardesio	2093	17	70	41	29	3	2	1	62	34	28	8	2101
2 Azzone	796	3	20	10	10	13	4	9	7	803
3 Barizza	381	4	10	5	5	1	1	4	2	2	6	387
4 Bizzanone	380	3	20	10	10	11	4	7	9	389
5 Bondione	457	5	15	10	5	2	1	1	24	15	9	9	448
6 Bossico	560	4	24	12	12	15	5	10	9	569
7 Casnigo	1774	11	68	29	39	2	2	47	30	17	21	1795
8 Castione della Presolana	1251	8	66	34	32	1	1	49	26	23	17	1268
9 Castro	475	3	21	10	11	1	1	19	5	14	2	477
10 Cazzano Sant' Andrea	385	4	20	11	9	8	3	5	12	397
11 Cene	918	10	36	18	18	18	9	9	18	936
12 Cerete	861	6	33	19	14	17	9	8	16	877
13 Clusone	4044	26	158	95	63	3	2	1	96	44	52	62	4106
14 Collere	801	24	11	13	3	3	31	13	18	794
15 Colzate	682	2	23	13	10	12	8	4	11	693
16 Endine	1059	6	33	14	19	25	13	12	8	1067
17 Esmate	263	2	8	5	3	5	3	2	3	266
18 Fino del Monte	471	4	28	13	15	2	2	16	6	10	12	483
19 Fiorano al Serio	410	4	15	4	11	1	1	11	5	6	4	414
20 Flumenero	298	3	15	5	10	9	4	5	6	304
21 Fonteno	453	3	19	7	12	17	9	8	2	455
22 Gandellino	1368	3	49	18	31	1	1	34	16	18	15	1383
23 Gandino	3757	37	142	83	59	10	10	89	49	40	53	3810
24 Gazzaniga	1835	13	98	56	42	2	1	1	57	34	23	41	1876
25 Gorno	856	1	46	24	22	1	1	14	11	3	32	888
26 Gromo	805	2	24	13	11	1	1	18	10	8	6	811
27 Lefte	1777	17	61	33	28	41	23	18	20	1797
28 Lizzola	690	2	21	13	8	2	1	1	26	17	9	685
29 Lovere	2895	12	87	47	40	4	3	1	66	36	30	21	2916
30 Monasterolo del Castello	606	1	28	16	12	23	18	5	5	611
31 Oltrepovo	900	10	22	9	13	1	1	27	17	10	895
32 Oltressenda Alta	267	1	9	3	6	8	4	4	1	268
33 Oltressenda Bassa	659	1	25	13	12	18	10	8	7	666
34 Oneta	689	7	31	15	16	1	1	16	8	8	15	704
35 Onore	440	4	21	8	13	1	1	10	5	5	11	451
36 Orezza	373	4	14	7	7	10	3	7	4	377
37 Parre	925	6	35	22	13	24	16	8	11	936
38 Peja	1229	5	46	23	23	2	2	20	8	12	26	1255
39 Pian Gajano	737	6	28	20	8	12	7	5	16	753
40 Pianico	428	1	21	16	5	1	1	8	4	4	13	441
41 Pianico	258	2	12	4	8	2	1	1	6	5	1	6	264
42 Ponte di Nossa	308	5	16	8	8	14	12	2	2	310
43 Premolo	506	4	33	12	21	1	1	14	6	8	19	525
44 Ranzanico	756	7	37	20	17	4	4	18	12	6	19	775
45 Riva di Solto	584	5	18	7	11	12	7	5	6	590
46 Rogno	845	6	32	18	16	15	10	9	854
47 Rovetta	1275	8	53	23	30	4	1	3	42	22	20	11	1286
48 Schilpario	1613	2	45	21	24	1	1	45	28	17	1613
49 Sellere	298	3	16	8	8	6	4	2	10	308
50 Solto	841	2	25	15	10	1	1	17	8	9	8	849
51 Songavazzo	551	2	24	13	11	14	7	7	10	561
52 Sovere	2120	11	63	38	25	2	1	1	73	38	35	2110
53 Spinone	366	1	18	9	9	9	9	9	375
54 Valgoglio	491	1	14	8	6	1	1	7	2	5	7	498
55 Vertova	2434	14	108	59	49	2	2	53	25	28	55	2489
56 Vilminore	1078	7	40	22	18	1	1	34	14	20	6	1084
57 Volpino	1804	13	47	47	2	2	30	17	16	61	1865
58 Zorzino	283	2	5	2	3	10	6	4	278
TOTALE DEL CIRCONDARIO.	56459	354	2189	1154	1035	67	31	36	1462	784	678	727	57186

Circondario di Treviglio.

1 Avogadro	2252	21	83	41	42	5	5	72	40	32	11	2263
2 Arcene	1830	12	71	30	41	2	1	1	44	22	22	27	1857
3 Arsago	1112	9	53	32	21	6	2	4	47	25	22	6	1118
4 Bagnatica	1385	12	56	32	24	28	16	12	28	1413

TAVOLA I. — MOVIMENTO PER COMUNI.

Anno 1881.

Bergamo.

CIRCONDARI E DISTRETTI COMUNI	POPOLAZIONE 31 dicembre 1880	MATRIMONI	NATI			NATI-MORTI			MORTI			Eccedenza		POPOLAZIONE 31 dicembre 1881
			TOTALE	Maschi	Femmine	TOTALE	Maschi	Femmine	TOTALE	Maschi	Femmine	dei nati sui morti	dei morti sui nati	
5 Barbata	545	3	21	10	11	1	1	13	3	10	8	553
6 Bariano	1354	6	50	18	32	1	1	53	24	29	3	1351
7 Boltiere	1315	6	64	33	31	55	31	24	9	1324
8 Brignano Gera d'Adda	3151	30	131	66	65	3	3	95	53	42	36	3187
9 Brusaporto	825	4	18	6	12	10	5	5	8	833
10 Calcinate	2491	20	100	47	53	1	1	105	60	45	5	2486
11 Calcio	3555	30	134	69	65	6	6	91	48	43	43	3398
12 Calvenzano	1798	8	73	42	31	3	1	2	41	24	17	32	1830
13 Canonica d'Adda	1642	3	80	37	43	2	2	53	23	30	27	1669
14 Caravaggio	8247	75	282	145	137	25	17	8	212	119	93	70	8317
15 Casirate d'Adda	1491	12	76	41	35	44	21	23	32	1523
16 Castel Rozzone	823	6	30	17	13	20	11	9	10	833
17 Cavernago	825	8	30	14	16	1	1	23	10	13	7	832
18 Ciserano	1467	16	72	33	39	4	3	1	42	22	20	30	1497
19 Cividate al Piano	2381	22	106	55	51	56	27	29	50	2431
20 Cologno al Serio	3215	27	139	63	76	3	2	1	123	71	52	16	3231
21 Comun Nuovo	1084	6	41	22	19	2	2	31	22	9	10	1094
22 Cortenova	1044	11	44	26	18	4	3	1	29	14	15	15	1059
23 Covo	2612	23	110	49	61	7	4	3	71	43	28	39	2651
24 Para d'Adda	1860	21	134	75	59	2	1	1	76	39	37	58	1918
25 Para Olivana	752	1	22	10	12	25	12	13	3	749
26 Pontanella	2678	27	90	36	54	66	36	30	24	2702
27 Pornoovo di S. Giovanni	1094	7	41	21	20	26	14	12	15	1109
28 Ghisalba	1677	15	76	41	35	2	2	68	35	33	8	1685
29 Grassobbio	715	4	42	21	21	18	7	11	24	739
30 Isso	290	4	7	3	4	5	1	4	2	292
31 Levate	1348	13	48	18	30	1	1	18	11	7	30	1378
32 Lurano	1108	6	50	29	21	1	1	29	13	16	21	1129
33 Mariano al Brembo	769	3	29	18	11	18	8	10	11	780
34 Martinengo	5105	38	245	120	125	9	7	2	155	71	84	90	5195
35 Misano di Gera d'Adda	1205	10	48	23	25	1	1	26	16	10	22	1227
36 Morengo	1258	12	52	22	30	3	3	23	10	13	29	1287
37 Mornico al Serio	1780	6	80	37	43	5	4	1	48	15	33	32	1812
38 Mozzanica	1423	14	55	31	24	2	2	60	30	30	5	1418
39 Osio Sopra	1163	9	44	17	27	1	1	26	11	15	18	1181
40 Osio Sotto	1957	10	82	35	47	4	3	1	46	25	21	36	1993
41 Pagazzano	1138	6	52	23	29	4	2	2	24	17	7	28	1166
42 Palasco	1913	17	86	42	44	1	1	46	26	20	40	1953
43 Pognano	697	5	33	20	13	1	1	14	7	7	19	716
44 Pontirolo Nuovo	1839	14	71	42	29	6	6	37	15	22	34	1873
45 Pumenengo	1567	10	66	41	25	4	2	2	46	21	25	20	1587
46 Romano di Lombardia	4747	26	210	115	95	4	2	2	164	75	89	46	4793
47 Sabbio Bergamasco	469	6	21	7	14	9	4	5	12	481
48 Spirano	2090	17	84	49	35	1	1	65	32	33	19	2109
49 Torre Pallavicina	1653	12	74	34	40	41	23	18	33	1686
50 Treviglio	12843	89	592	312	280	25	15	10	375	191	184	217	13060
51 Urgnano	3952	22	193	100	93	17	7	10	106	48	58	87	4039
52 Verdellino	1001	8	47	26	21	30	20	10	17	1018
53 Verdello	2245	11	96	50	46	2	1	1	46	24	22	50	2295
54 Zanica	2237	9	76	41	35	61	30	31	15	2252
TOTALE DEL CIRCONDARIO.	110817	822	4710	2387	2323	172	105	67	3155	1621	1534	1555	112372

RIEPILOGO.

194 BERGAMO	227131	1606	8685	4512	4173	317	187	130	6169	3146	3023	2516	229647
58 CLUSONE	56459	354	2189	1154	1035	67	31	36	1462	784	678	727	57186
54 TREVIGLIO	110817	822	4710	2387	2323	172	105	67	3155	1621	1534	1555	112372
306 TOTALE DELLA PROVINCIA.	394407	2782	15584	8053	7531	556	323	233	10786	5551	5235	4798	399205

PROVINCIA DI BOLOGNA.

Circondario di Bologna.

1 Anzola dell'Emilia	4523	27	163	81	82	7	6	1	97	50	47	66	4589
2 Argelato	4551	27	141	69	72	3	3	87	49	35	54	4605
3 Baricella	6100	35	198	104	94	6	4	2	154	76	78	44	6144
4 Bazzano	3092	19	97	48	49	76	35	41	21	3113
5 Bologna	110945	849	3387	1738	1649	159	91	68	3726	1891	1835	339	110606
6 Borgo Panigale	4922	28	140	71	69	6	1	5	100	48	52	40	4962
7 Budrio	16918	121	574	296	278	20	6	14	410	220	190	164	17082

TAVOLA I. — MOVIMENTO PER COMUNI.

Anno 1881.

Bologna.

CIRCONDARI E DISTRETTI COMUNI	POPOLAZIONE 31 dicembre 1880	MATRIMONI	NATI			NATI-MORTI			MORTI			Eccedenza		POPOLAZIONE 31 dicembre 1881
			TOTALE	Maschi	Femmine	TOTALE	Maschi	Femmine	TOTALE	Maschi	Femmine	dei nati sui morti	dei morti sui nati	
8 Calderara di Reno.	4767	24	132	79	53	4	2	2	96	45	51	36	4803
9 Casalecchio di Reno.	2866	19	115	54	61	4	2	2	48	19	29	67	2933
10 Castelfranco dell' Emilia.	13261	85	485	256	229	22	13	9	327	176	151	158	13419
11 Castello d'Argile	3791	15	116	64	52	81	54	27	35	3826
12 Castello di Serravalle	2906	23	105	55	50	62	39	23	43	2972
13 Castel Maggiore.	4911	45	168	82	86	8	2	6	101	57	44	67	4978
14 Castenaso	4663	21	151	81	70	2	1	1	84	43	41	67	4730
15 Crevalcore	5272	40	190	92	98	5	3	2	99	56	43	91	5363
16 Crevalcore	11537	56	370	200	170	12	6	6	306	167	139	64	11601
17 Galliera	4155	20	121	67	54	5	3	2	117	65	52	4	4159
18 Granarolo dell' Emilia.	5048	27	144	86	58	1	1	94	48	46	50	5098
19 Lojano	5347	31	223	123	100	4	3	1	83	40	43	140	5487
20 Malalbergo	4723	25	165	84	81	1	1	120	64	56	45	4768
21 Minerbio	8058	51	282	160	122	16	11	5	158	83	75	124	8162
22 Molinella	11431	57	367	183	184	13	8	5	224	120	104	143	11574
23 Monghidoro	5254	28	234	120	114	12	11	1	95	51	44	139	5393
24 Monterenzio	3373	6	107	50	57	5	2	3	76	44	32	31	3404
25 Monte San Pietro	3733	22	121	66	58	3	2	1	84	43	41	40	3973
26 Monteveglio	2611	18	112	56	56	2	1	1	66	36	30	46	2657
27 Monzuno	4411	43	200	113	87	5	3	2	89	52	37	111	4522
28 Ozzano dell' Emilia	4499	28	138	80	58	1	1	90	43	47	48	4547
29 Pianoro	5959	41	250	123	127	6	3	3	166	89	77	84	6043
30 Praduro e Sasso	7666	53	294	151	143	4	2	2	221	116	105	73	7739
31 Sala Bolognese	4290	31	126	64	62	3	2	1	75	32	43	51	4341
32 San Giorgio di Piano	4735	30	162	76	86	14	9	5	95	47	48	67	4802
33 San Giovanni in Persiceto	15716	97	528	257	271	18	9	9	449	235	214	79	15795
34 San Lazzaro di Savena	5666	24	200	100	100	4	4	128	67	61	72	5738
35 San Pietro in Casale	9099	57	298	156	142	12	8	4	283	145	138	15	9114
36 Sant' Agata Bolognese	4271	31	146	87	59	2	1	1	111	58	53	85	4306
37 Santa Maria in Duno	4903	39	162	96	66	4	2	2	77	38	39	85	4988
38 Savigno	4934	28	152	75	77	8	7	1	115	60	55	37	4971
39 Zola Predosa	5130	44	183	103	80	18	11	7	102	57	45	81	5211
TOTALE DEL CIRCONDARIO.	340217	2265	11250	5846	5404	419	244	175	8972	4658	4314	2278	342495

Circondario d'Imola.

1 Casal Fiumanese	3720	28	124	59	65	3	2	1	107	53	54	17	3737
2 Castel Guelfo di Bologna	3441	30	118	64	54	4	2	2	72	32	40	46	3487
3 Castel S. Pietro dell' Emilia	13258	83	424	214	210	9	6	3	329	176	153	95	13353
4 Dozza	2528	11	98	42	56	3	1	2	58	25	33	40	2568
5 Imola	28295	207	936	475	461	28	15	13	810	402	408	126	28421
6 Medicina	12643	87	418	192	226	8	5	3	298	155	143	120	12763
7 Mordano	3282	15	100	50	50	3	3	63	35	28	37	3319
TOTALE DEL CIRCONDARIO.	67167	461	2218	1096	1122	58	34	24	1737	878	859	481	67648

Circondario di Vergato.

1 Camugnano	4707	48	191	99	92	123	65	58	68	4775
2 Caprara sopra Panico	4584	28	173	85	88	97	49	48	76	4660
3 Casio e Casola	3373	38	134	65	69	11	8	3	61	33	28	73	3446
4 Castel d' Ajano	4162	14	151	85	66	5	4	1	76	44	32	75	4237
5 Castiglione dei Pepoli	4737	27	216	103	113	3	3	224	98	126	8	4729
6 Gaggio Montano	4526	22	147	85	62	15	13	2	70	36	34	77	4603
7 Granaglione.	4082	24	152	74	78	15	10	5	66	40	26	86	4168
8 Lizzano in Belvedere	3368	25	145	83	62	8	4	4	96	55	41	49	3417
9 Piano del Voglio	4233	37	163	72	93	109	58	51	56	4379
10 Porretta.	3523	14	114	65	49	3	2	1	67	37	30	47	3570
11 Tavernola Reno.	4265	33	145	76	69	7	6	1	110	58	52	35	4300
12 Vergato	5443	32	183	86	97	4	2	2	105	59	46	78	5521
TOTALE DEL CIRCONDARIO.	51093	342	1916	978	938	71	52	19	1204	632	572	712	51805

RIEPILOGO

39 BOLOGNA	340217	2265	11250	5846	5404	419	214	175	8972	4658	4314	2278	342495
7 IMOLA	67167	461	2218	1096	1122	58	34	24	1737	878	859	481	67648
12 VERGATO	51093	342	1916	978	938	71	52	19	1204	632	572	712	51805
58 TOTALE DELLA PROVINCIA.	458477	3068	15384	7920	7464	548	330	218	11913	6168	5745	3471	461948

TAVOLA I. — MOVIMENTO PER COMUNI.

Anno 1881.

Brescia.

CIRCONDARI E DISTRETTI COMUNI	POPOLAZIONE 31 dicembre 1880	MATRIMONI	NATI			NATI-MORTI			MORTI			Eccedenza		POPOLAZIONE 31 dicembre 1881	
			TOTALE	Maschi	Femmine	TOTALE	Maschi	Femmine	TOTALE	Maschi	Femmine	dei nati sui morti	dei morti sui nati		
PROVINCIA DI BRESCIA.															
Circondario di Breno.															
1	Anfurro	263	4	8	4	4	8	1	7	263
2	Angolo	836	9	26	16	10	17	9	8	9	845
3	Artogne	1667	8	46	20	26	6	3	3	34	13	21	12	1679
4	Berzo Demo.	1130	11	28	17	11	40	22	18	12	1118
5	Berzo Inferiore	660	4	17	13	4	17	11	6	660
6	Borno	1983	6	55	27	28	41	22	19	14	1997
7	Borno	2806	23	107	55	52	4	1	3	89	46	43	18	2824
8	Braone	518	2	15	8	7	11	4	7	4	522
9	Breno	3535	19	108	59	47	2	2	78	46	32	28	3563
10	Capo di Ponte.	1942	12	61	28	33	43	23	20	15	1960
11	Cerveno	714	4	16	8	8	2	2	12	3	9	4	718
12	Ceto	1021	5	38	20	18	25	11	14	13	1034
13	Cevo	1214	18	44	22	22	4	3	1	40	25	15	4	1218
14	Cimbergo	880	9	30	18	12	21	11	10	9	889
15	Cividade Alpino	843	2	39	17	22	32	14	18	7	850
16	Cortenedolo	697	3	16	7	9	4	2	2	16	5	11	697
17	Corteno	1660	12	48	24	24	2	1	1	47	22	25	1	1661
18	Darfo	2152	7	71	35	36	3	2	1	70	31	39	1	2153
19	Edolo	1891	11	52	29	23	9	4	5	45	23	22	7	1898
20	Erbanno	934	7	34	19	15	1	1	14	6	8	20	954
21	Esine	1710	5	70	30	40	1	1	58	26	32	12	1722
22	Gianico	883	5	21	8	13	19	8	11	2	885
23	Gorzone	529	2	11	5	6	1	1	8	3	5	3	532
24	Grevo	954	8	37	15	22	3	2	1	30	14	16	7	961
25	Incedine	676	6	23	14	9	2	1	1	14	8	6	9	685
26	Losine	834	10	45	25	20	3	1	2	28	19	9	17	851
27	Loveno Grumello	347	4	13	8	5	1	1	8	5	3	5	352
28	Lozio	995	4	32	17	15	1	1	32	12	20	995
29	Malegno	1128	8	53	28	25	28	14	14	25	1153
30	Malonno	2458	18	84	48	36	6	5	1	86	42	44	2	2456
31	Mazzunno	358	4	14	8	6	7	1	6	7	365
32	Monno	921	5	25	10	15	7	4	3	26	13	13	1	920
33	Mù	935	4	36	23	13	20	14	6	16	951
34	Niardo	863	6	26	7	19	23	10	13	3	866
35	Ono San Pietro	572	3	20	10	10	2	2	20	12	8	572
36	Ossimo	1062	10	36	19	17	3	1	2	30	18	12	6	1068
37	Paisco	671	2	19	9	10	10	4	6	9	680
38	Paspardo	712	7	22	8	14	21	7	14	1	713
39	Piano Camuno	1645	13	50	30	20	31	21	10	19	1664
40	Pisogne	3975	36	132	73	59	3	1	2	81	37	44	51	4026
41	Pontagna	251	1	6	2	4	9	3	6	3	248
42	Ponte di Legno	1579	11	57	23	34	1	1	34	19	15	23	1602
43	Prestine	683	1	24	14	10	1	1	17	7	10	7	690
44	Santicolo	349	6	17	6	11	14	9	5	3	352
45	Savioere	1278	11	70	35	35	2	1	1	36	20	16	34	1312
46	Sellero	882	6	21	8	13	21	9	12	882
47	Sonico	1684	10	48	28	20	4	2	2	45	23	22	3	1687
48	Temù	449	4	11	6	5	9	5	4	2	451
49	Terzano	233	2	9	6	3	6	2	4	3	236
50	Veza d' Oglio	1762	9	72	37	35	3	2	1	29	15	14	43	1805
51	Villa d' Allegno	360	6	6	3	3	16	4	12	10	350
52	Vione	1383	8	35	24	11	34	19	15	1	1384
TOTALE DEL CIRCONDARIO.		60467	411	2002	1033	969	81	44	37	1550	771	779	452	60919

Circondario di Brescia.

1	Acquafredda	853	6	35	14	21	1	1	21	14	7	14	867
2	Azzano Mella	1151	9	55	24	31	42	17	25	13	1164
3	Bagnolo Mella	3600	25	127	60	67	3	1	2	61	29	32	66	3666
4	Barbariga	1234	8	50	27	23	2	1	1	31	19	12	19	1253
5	Bedizzole	3802	34	137	67	70	4	3	1	85	36	49	52	3854
6	Berlingo	1002	6	30	16	14	19	6	13	11	1013
7	Borgosatollo	1812	11	78	43	55	3	2	1	39	15	24	39	1851
8	Botticino Mattina	932	12	35	18	17	3	1	2	27	13	14	8	940
9	Botticino Sera	900	13	72	40	32	62	37	25	10	1910
10	Bovegno	2204	19	59	29	30	7	5	2	52	28	24	7	2211
11	Bovezzo	731	4	30	19	11	5	5	19	12	7	11	742
12	Brandico	753	4	32	19	13	1	1	30	14	16	2	755
13	Brescia	50396	388	1728	871	857	135	75	60	2328	1227	1101	600	49796

TAVOLA I. — MOVIMENTO PER COMUNI.

Anno 1881.

Brescia.

CIRCONDARI E DISTRETTI COMUNI		POPOLAZIONE 31 dicembre 1880	MATRIMONI	NATI			NATI-MORTI			MORTI			Eccedenza		POPOLAZIONE 31 dicembre 1881
				TOTALE	Maschi	Femmine	TOTALE	Maschi	Femmine	TOTALE	Maschi	Femmine	dei nati sui morti	dei morti sui nati	
14	Brione	566	5	19	11	8	10	7	3	9	575
15	Brozzo	593	6	16	10	6	1	19	11	8	3	590
16	Caino	940	11	32	19	13	22	7	15	10	950
17	Cajonvico	728	3	22	11	11	12	4	8	10	738
18	Calcinato	3665	30	105	58	47	10	7	3	93	56	37	12	3677
19	Calvagese	1068	8	43	22	21	2	1	1	22	7	15	21	1089
20	Calvisano	3600	21	111	57	54	5	3	2	79	45	34	32	3632
21	Camignone	599	1	27	12	15	16	9	7	11	610
22	Capriano del Colle	1554	10	49	26	23	2	2	32	14	18	17	1571
23	Carcina	670	1	23	13	10	1	1	16	5	11	7	677
24	Carpedololo	5180	34	148	78	70	16	8	8	155	82	73	7	5173
25	Carzago	745	4	25	11	14	2	2	20	11	9	5	750
26	Castegnato	1634	6	58	30	28	4	2	2	55	27	28	3	1637
27	Castel Mella	1018	10	42	20	22	4	2	2	17	7	10	25	1043
28	Castenedolo	3798	29	112	55	57	6	3	3	70	35	35	42	3840
29	Cellatica	1650	6	68	42	26	4	3	1	44	20	24	24	1674
30	Cilliverghe	764	8	38	13	25	22	9	13	16	780
31	Cimmo	734	4	21	10	11	1	1	12	8	4	9	745
32	Cizzago	676	1	28	17	11	23	7	16	5	681
33	Collebeato	1254	12	56	27	29	1	1	38	15	23	18	1272
34	Collo	2457	9	81	41	40	10	8	2	69	33	36	12	2469
35	Comazzano	746	5	36	18	18	35	26	9	1	747
36	Concesio	1547	10	56	39	17	38	17	21	18	1565
37	Corticelle Pieve	924	4	20	11	9	1	1	19	8	11	1	925
38	Corzano	1242	9	49	27	22	50	26	24	1	1241
39	Cossirano	808	10	36	16	20	20	13	7	16	824
40	Dello	1357	13	31	17	14	1	1	29	15	14	2	1359
41	Desenzano sul Lago	4384	19	132	71	61	4	1	3	100	48	52	32	4416
42	Flero	1175	9	39	20	19	24	9	15	15	1190
43	Frontignano	432	5	16	11	5	2	2	13	5	8	3	435
44	Gardone Val Trompia	1906	16	88	46	42	2	1	1	50	22	28	38	1944
45	Ghedì	3331	29	94	44	50	8	3	5	101	50	51	7	3324
46	Gussago	4542	43	177	95	82	11	4	7	128	68	60	49	4591
47	Inzino	589	4	26	12	11	23	13	10	3	592
48	Irma	263	5	11	4	7	2	1	1	12	3	9	1	262
49	Iseo	2581	12	80	41	39	5	2	3	55	32	23	25	2606
50	Lodrino	782	4	26	11	15	2	1	1	23	8	15	3	785
51	Lograto	1320	10	49	31	18	28	13	15	21	1341
52	Lonato	6592	50	195	93	102	10	7	3	155	66	89	40	6632
53	Longhena	572	6	16	10	6	9	7	2	7	579
54	Lumezzane Pieve	1774	7	58	35	23	3	2	1	65	28	37	7	1767
55	Lumezzane Sant'Apollonio	2440	19	93	46	47	58	30	28	35	2475
56	Maclodio	580	3	19	12	7	13	6	7	6	586
57	Magno Sopra Inzino	308	3	12	9	3	1	1	8	5	3	4	312
58	Mairano	1696	13	47	21	26	34	20	14	13	1709
59	Marcheno	601	4	19	10	9	17	11	6	2	603
60	Marmellino	734	6	30	17	13	1	1	35	17	18	5	729
61	Marone	1107	8	42	16	26	4	2	2	20	11	9	22	1129
62	Mazzano	1383	10	47	24	23	3	3	37	16	21	10	1393
63	Moniga	749	7	27	9	18	1	1	15	10	5	12	761
64	Montichiari	7345	60	245	135	110	10	9	1	182	93	89	63	7408
65	Monticello Brusati	1296	3	40	18	22	30	16	14	10	1306
66	Montirone	882	4	27	15	12	1	1	32	15	17	5	877
67	Nave	2897	15	91	50	41	14	8	6	74	42	32	17	2914
68	Nuvolento	1116	10	50	27	23	1	1	36	16	20	14	1130
69	Nuvolera	1286	12	49	25	24	5	1	4	35	20	15	14	1300
70	Ome	1364	15	40	16	24	3	3	22	11	11	18	1382
71	Ospitaletto	2222	22	81	40	41	18	8	10	55	27	28	26	2253
72	Padenghe	1332	7	34	22	12	36	16	20	2	1330
73	Paderno Franciacorta	806	5	25	12	13	1	1	16	10	6	9	815
74	Peschiera Maraglio	241	1	8	4	4	12	6	6	4	237
75	Pezzaze	1544	8	51	26	25	5	4	1	37	19	18	14	1558
76	Pezzorò	230	1	9	3	6	4	2	2	5	235
77	Pilzone	376	3	19	10	9	12	6	6	7	383
78	Polaveno	1070	7	23	13	10	4	2	2	30	18	12	7	1063
79	Poncarale	1403	4	37	18	19	8	4	4	30	12	18	7	1510
80	Pozzolenigo	2228	15	59	30	29	37	23	14	22	2250
81	Provaglio d'Iseo	1294	13	41	22	19	9	2	7	31	18	13	10	1304
82	Provezze	894	7	33	17	16	6	5	1	24	15	9	9	903
83	Quinzanello	937	7	38	17	21	16	7	9	22	959
84	Remedello Sopra	1505	15	34	13	21	2	1	1	29	17	12	5	1510
85	Remedello Sotto	727	5	22	11	11	1	1	16	8	8	6	733
86	Rezzato	2072	11	63	37	26	6	1	5	44	24	20	19	2091
87	Rivoltella	1818	19	52	21	31	4	1	3	24	14	10	28	1846
88	Rodengo	1023	10	34	21	13	2	2	21	12	9	13	1056
89	Roncadelle	1342	10	46	22	24	6	3	3	22	11	11	24	1366
90	Sajano	785	8	32	19	13	1	1	20	8	12	12	797
91	Sale Marasino	1975	13	66	36	30	2	2	44	21	23	22	1997

TAVOLA I. — MOVIMENTO PER COMUNI.

Anno 1881.

Brescia.

CIRCONDARI E DISTRETTI COMUNI	POPOLAZIONE 31 dicembre 1880	MATRIMONI	NATI			NATI-MORTI			MORTI			Eccedenza		POPOLAZIONE 31 dicembre 1881
			TOTALE	Maschi	Femmine	TOTALE	Maschi	Femmine	TOTALE	Maschi	Femmine	dei nati sui morti	dei morti sui nati	
92 Sant'Eufemia della Fonte	2469	21	84	38	46	12	6	6	65	30	35	19	2488
93 San Vigilio	914	10	33	19	14	22	11	11	11	955
94 San Zeno Naviglio	964	5	42	22	20	4	3	1	15	5	10	27	991
95 Sarezzo	2005	22	98	61	37	3	3	56	24	32	42	2047
96 Serle	1973	13	94	66	28	3	2	1	48	22	26	46	2019
97 Sermione	827	9	24	13	11	1	1	18	7	11	6	833
98 Siviano	896	4	34	15	19	3	2	1	22	12	10	12	908
99 Sulzano	740	3	32	14	18	19	11	8	13	753
100 Torbole Casaglia	1267	10	56	44	12	3	2	1	25	14	11	31	1298
101 Travagliato	3875	27	159	91	68	1	1	82	44	38	77	3952
102 Trenzano	1728	16	53	27	26	2	1	1	54	23	31	1727	
103 Vello	269	2	8	2	6	2	1	1	6	275
104 Villa Cogozzo	1133	11	47	24	23	1	1	19	6	13	28	1161
105 Virle Treponti	1059	7	49	39	10	20	9	11	29	1088
106 Visano	1033	10	34	17	17	1	1	21	13	8	13	1046
107 Zone	670	5	28	14	14	1	1	18	12	6	10	680
TOTALE DEL CIRCONDARIO.	214595	1586	7387	3852	3535	438	239	199	6353	3240	3113	1034	215629

Circondario di Chiari.

1 Acqualunga	747	5	24	10	14	2	1	1	18	12	6	6	753
2 Adro	2587	27	92	48	44	64	33	31	28	2615
3 Barco	443	2	9	6	3	2	2	6	3	3	3	446
4 Borgonato	486	7	22	6	16	13	6	7	9	495
5 Borgo San Giacomo	2501	18	81	34	47	7	5	2	63	32	31	18	2519
6 Bornato	1107	3	39	21	18	4	3	1	29	17	12	10	1117
7 Calino	753	7	23	15	8	10	6	4	13	766
8 Capriolo	2218	12	79	43	36	2	1	1	61	33	28	18	2236
9 Castelcovati	1421	8	48	27	21	7	5	2	50	24	26	2	1419
10 Castrezzato	2382	24	91	43	48	3	2	1	59	29	30	32	2414
11 Cazzago San Martino	1730	12	61	37	24	41	20	21	20	1750
12 Chiari	9529	68	354	184	170	6	3	3	266	145	121	88	9617
13 Clusane sul Lago	742	6	27	16	11	3	2	1	17	11	6	10	752
14 Cocaglio	2499	14	87	43	44	3	1	2	80	40	40	7	2506
15 Cologne	1999	13	79	43	36	60	26	34	19	2018
16 Colombaro	642	7	24	13	11	1	1	19	10	9	5	647
17 Crezzano	433	4	14	8	6	8	2	6	6	439
18 Erbusco	3341	28	128	71	57	8	4	4	69	42	27	59	3400
19 Farfengo	665	5	19	11	8	4	3	1	31	13	18	12	653
20 Gerolانوova	844	9	18	11	7	1	1	21	13	8	3	841
21 Ludriano	721	7	26	15	11	2	2	33	17	16	7	714
22 Nigoline	522	6	17	10	7	2	1	1	11	6	5	6	528
23 Oriano	955	8	25	10	15	2	1	1	21	7	13	5	960
24 Orzinuovi	6418	32	219	118	101	13	7	6	195	106	89	24	6442
25 Orzivecchi	1665	13	64	28	36	39	18	21	25	1690
26 Padernello	1120	8	42	23	19	25	17	8	17	1137
27 Palazzolo sull'Oglio	4480	42	215	121	94	8	6	2	144	68	76	71	4551
28 Paratico	1074	7	55	37	18	3	3	23	15	8	32	1106
29 Passirano	1484	11	40	24	16	1	1	23	11	12	17	1501
30 Pedergnaga	1066	11	46	21	25	38	19	19	8	1074
31 Pompiano	1009	7	32	16	16	1	1	28	11	17	4	1013
32 Pontoglio	1926	16	79	44	35	2	2	67	31	36	12	1938
33 Roccafranca	1312	13	39	22	17	1	1	42	22	20	3	1309
34 Rovato	7733	53	305	164	141	8	3	5	223	121	102	82	7815
35 Rudiano	1801	18	62	29	33	5	3	2	49	21	28	13	1814
36 Scarpizzolo	443	3	17	11	6	6	2	4	11	454
37 Timoline	334	3	20	8	12	12	8	4	8	342
38 Torbiato	640	8	23	13	10	11	3	8	12	652
39 Urago d'Oglio	1958	17	91	49	42	1	1	52	25	27	39	1997
40 Villachiana	1395	8	44	17	27	1	1	21	12	9	23	1418
TOTALE DEL CIRCONDARIO.	75125	570	2780	1470	1310	103	59	44	2047	1057	990	733	75858

Circondario di Salò.

1 Agnosine	1144	6	46	26	20	2	1	1	29	15	14	17	1161
2 Alone	188	1	3	3	8	4	4	5	183
3 Anfo	949	4	21	8	13	2	2	17	9	8	4	953
4 Avenone	313	3	9	4	5	12	6	6	3	310
5 Bagolino	4091	29	121	66	55	3	2	1	122	68	54	1	4090
6 Barghe	645	1	24	12	12	2	1	1	20	11	9	4	649

TAVOLA I. — MOVIMENTO PER COMUNI.

Anno 1881.

Brescia.

CIRCONDARI E DISTRETTI COMUNI	POPOLAZIONE 31 dicembre 1880	MATRIMONI	NATI			NATI-MORTI			MORTI			Eccedenza		POPOLAZIONE 31 dicembre 1881
			TOTALE	Maschi	Femmine	TOTALE	Maschi	Femmine	TOTALE	Maschi	Femmine	dei nati sui morti	dei morti sui nati	
1 Bel Prato	290	6	7	3	4	4	2	2	3	293
8 Bione	1202	6	40	20	20	2	1	1	21	10	11	19	1221
9 Caccavero	491	6	21	11	10	1	1	6	3	3	15	506
10 Casto	433	1	8	5	3	13	5	8	5	428
11 Costrezone	236	1	11	7	4	2	1	1	9	245
12 Comero	481	4	16	14	2	12	4	8	4	485
13 Degagna	715	7	13	7	6	1	1	15	8	7	2	713
14 Gardone Riviera	1599	11	38	20	18	23	14	8	16	1615
15 Gargnano	4210	25	89	51	38	2	2	75	37	38	14	4224
16 Gavardo	2237	11	86	36	50	8	4	4	57	28	29	29	2266
17 Goglione Sopra	760	10	30	15	15	1	1	21	10	11	9	769
18 Goglione Sotto	1049	9	49	27	22	28	17	11	21	1070
19 Hano	817	9	30	15	15	22	14	8	8	825
20 Idro	979	4	31	21	10	5	3	2	30	17	13	1	980
21 Lavenone	860	22	11	8	22	838
22 Levrance	490	6	15	5	10	8	5	3	7	497
23 Limone San Giovanni	600	1	18	9	9	3	2	1	12	7	5	6	606
24 Livenmo	338	4	13	6	7	12	4	8	1	339
25 Maderno	1695	10	50	25	25	3	3	20	9	11	30	1725
26 Manerba	1777	6	45	19	26	1	1	24	11	13	21	1798
27 Moscoline	886	5	31	14	20	2	1	1	16	8	8	18	904
28 Mura	792	2	17	10	7	1	1	10	4	6	7	799
29 Navono	422	9	5	4	5	2	3	4	426
30 Nozza	618	22	10	12	16	9	7	6	624
31 Odolo	1106	9	41	23	18	31	13	18	10	1116
32 Ondegno	840	4	18	8	10	12	6	6	6	846
33 Paitone	647	6	19	13	6	16	6	10	3	650
34 Polpenazze	1354	7	43	22	21	32	12	20	11	1365
35 Portese	683	5	23	14	9	5	3	2	18	701
36 Prandaglio	278	1	15	6	9	3	3	12	290
37 Preseglie	1373	11	39	20	19	2	2	23	11	12	16	1389
38 Preseguo	297	1	13	8	5	1	1	10	4	6	3	300
39 Provaglio Sopra	410	2	6	2	4	12	6	12	398
40 Provaglio Sotto	451	4	13	7	6	2	2	12	5	7	1	452
41 Pugnago	845	9	31	11	20	1	1	10	4	6	21	866
42 Raffa	354	3	7	5	2	1	1	6	1	5	1	355
43 Sabbio Chiese	1282	12	43	22	21	2	2	20	8	12	23	1305
44 Salò	4982	22	131	67	64	8	5	3	129	69	61	23	4984
45 San Felice di Scovolo	1138	11	45	24	21	4	2	2	37	22	15	8	1146
46 Sojano del Lago	467	19	13	6	10	7	3	9	476
47 Sopraponte	670	13	25	9	16	1	1	12	6	6	13	683
48 Soprazocco	652	5	25	13	12	3	3	16	9	7	9	661
49 Tignale	1322	9	45	22	23	1	1	31	18	13	14	1336
50 Toscolano	2787	20	77	38	39	5	5	51	30	21	26	2809
51 Tremosine	2388	10	61	39	22	3	2	1	34	17	17	27	2415
52 Treviso Bresciano	654	3	15	9	6	2	1	1	20	10	10	5	649
53 Vallio	578	3	15	8	7	10	4	6	5	583
54 Vestone	1298	7	46	25	21	1	1	22	13	9	24	1322
55 Villanova sul Clisi	476	3	18	8	10	13	8	5	5	481
56 Vobarno	2151	23	106	58	48	2	2	53	30	23	53	2204
57 Volciano	1184	12	53	27	26	1	1	22	12	10	31	1215
TOTALE DEL CIRCONDARIO	61970	397	1908	995	913	79	50	29	1339	696	643	569	62539

Circondario di Verolanova.

1 Alfanello	2205	20	61	33	23	2	1	1	96	51	45	35	2170
2 Bassano Bresciano	1313	7	44	24	20	2	1	1	35	16	19	9	1322
3 Cadignano	943	13	33	13	20	18	8	10	15	958
4 Cignano	1033	14	32	13	19	1	1	30	15	15	2	1035
5 Cigole	1469	11	40	18	22	2	1	1	25	11	14	15	1484
6 Faverzano	767	6	16	7	9	1	1	15	6	9	1	768
7 Fiesse	1720	8	61	28	33	6	2	4	38	15	23	23	1743
8 Gambarà	2791	19	84	41	43	8	6	2	55	30	25	29	2820
9 Gottolengo	2645	24	117	65	52	8	5	3	81	40	41	56	2681
10 Isorella	1441	8	59	22	37	1	1	38	15	23	21	1462
11 Leno	4357	26	159	93	66	6	4	2	99	56	43	60	4417
12 Manerbio	4785	30	155	67	89	8	3	5	138	70	68	18	4803
13 Milzanello	452	2	20	10	10	-9	6	3	11	463
14 Milzano	1561	3	47	22	25	2	2	31	10	21	16	1577
15 Offlaga	1232	12	53	26	27	2	1	1	36	22	14	17	1249
16 Pavone del Mella	1533	14	62	31	31	2	2	39	19	20	23	1556
17 Pontevedico	6947	43	219	112	107	12	4	8	161	74	87	58	7005
18 Porzano	541	6	21	12	8	11	8	3	9	550
19 Pralboino	2980	27	116	61	55	5	4	1	55	22	33	61	3041

TAVOLA I. — MOVIMENTO PER COMUNI.

Anno 1881.

Brescia.

CIRCONDARI e DISTRETTI COMUNI	POPOLAZIONE 31 dicembre 1880	MATRIMONI	NATI			NATI-MORTI			MORTI			Eccedenza		POPOLAZIONE 31 dicembre 1881
			TOTALE	Maschi	Femmine	TOTALE	Maschi	Femmine	TOTALE	Maschi	Femmine	dei nati sui morti	dei morti sui nati	
20 Quinzano d'Oglio	4748	26	180	99	81	3	2	1	119	60	59	61	4809
21 San Gervasio Bresciano	1864	26	53	25	28	1	1	1	56	34	22	3	1861
22 Seniga	2354	30	61	32	29	5	1	4	51	30	21	10	2364
23 Verolanuova	5237	34	154	83	71	10	5	5	140	73	67	14	5251
24 Verolavecchia	3949	30	145	77	68	6	3	3	72	38	34	73	4022
TOTALE DEL CIRCONDARIO.	58867	439	1992	1019	973	93	46	47	1448	729	719	544	59411
RIEPILOGO														
53 BRENO	60467	411	2002	1033	969	81	44	37	1550	771	779	452	60919
107 BRESCIA	214595	1586	7387	3852	3535	438	239	199	6353	3240	3113	1034	215629
40 CHIARI	75125	570	2780	1470	1310	103	59	44	2047	1057	990	733	75858
57 SALÒ	61970	397	1908	995	913	79	50	29	1839	696	643	569	62539
24 VEROLANUOVA	58867	439	1992	1019	973	93	46	47	1448	729	719	544	59411
280 TOTALE DELLA PROVINCIA.	471024	3403	16069	8369	7700	794	438	356	12737	6493	6244	3332	474356

PROVINCIA DI CAGLIARI.

Circondario di Cagliari.

1 Arixi	328	1	8	3	5	17	8	9	9	319
2 Armungia	1029	8	29	14	15	38	20	18	9	1020
3 Asseminai	1960	15	79	41	38	57	31	26	22	1982
4 Ballao	1045	10	29	17	12	3	1	2	45	30	15	16	1029
5 Barrali	324	2	21	13	8	1	1	11	5	6	10	334
6 Barumini	1231	2	43	25	18	54	30	24	11	1220
7 Burrei	1109	2	45	29	16	84	48	36	39	1070
8 Cagliari	34177	231	1109	635	534	56	30	26	1084	620	464	85	34262
9 Capoterra	1354	12	63	38	25	2	26	16	10	37	1391
10 Collinas	1057	3	40	14	26	4	3	1	38	19	19	2	1059
11 Decimomannu	1496	10	53	31	22	72	37	35	19	1477
12 Decimoputzu	1215	10	38	16	22	49	21	28	11	1204
13 Donigala Siurgus	788	7	35	16	19	3	1	2	28	15	13	7	795
14 Donori	796	7	49	28	21	58	27	31	9	787
15 Elmas	728	13	26	11	15	32	16	16	6	722
16 Furtei	949	4	34	24	10	37	24	13	3	946
17 Gesico	808	6	21	10	11	49	25	24	28	780
18 Gesturi	1483	6	50	18	32	3	3	39	23	16	11	1494
19 Goni	338	5	16	9	7	16	7	9	338
20 Guamaggiore	634	24	12	12	36	23	13	12	622
21 Guasila	1999	24	62	24	18	2	2	64	24	40	2	1997
22 Lasplassas	455	2	11	7	4	13	4	9	2	453
23 Lunamatrona	1132	10	41	27	14	11	6	5	30	1162
24 Mandas	2048	17	60	35	25	1	1	52	26	26	8	2056
25 Maracalagonis	1121	16	37	14	23	28	10	18	9	1130
26 Monastir	1339	4	46	28	18	42	21	21	4	1343
27 Muravera	1957	12	88	46	42	140	93	47	52	1905
28 Nuraminis	2100	14	69	35	34	3	2	1	43	23	20	26	2126
29 Ortacesus	546	2	21	13	8	1	1	20	16	4	1	547
30 Pabillonis	1516	14	62	33	29	33	15	18	29	1545
31 Pauli Arborei	394	3	14	9	5	9	7	2	5	399
32 Pauli Pirri	3512	46	160	79	81	1	1	118	70	48	42	3554
33 Pimentel	662	5	16	10	6	25	13	12	9	653
34 Pirri	1957	21	93	54	39	2	1	54	31	23	39	1996
35 Pula	1614	15	73	37	36	67	32	35	6	1620
36 Quarto Sant'Elena	6942	44	232	123	109	249	134	115	17	6925
37 Quartucciu	2045	18	69	28	41	62	34	28	7	2052
38 Samassi	2414	19	85	42	43	80	37	43	5	2419
39 Samatzai	1294	6	43	23	20	67	36	31	24	1270
40 San Basilio	1216	9	36	15	21	50	25	25	14	1202
1 San Gavino Monreale	3066	17	94	51	43	60	33	27	34	3100
2 Sanluri	4424	27	142	76	66	4	2	2	140	81	59	2	4426
3 San Nicolò Gerrei	1104	8	36	23	13	3	2	1	33	17	16	3	1107
4 San Pantaleo	1868	15	67	39	28	2	1	1	44	23	21	23	1891
5 San Pietro Pula	397	19	12	7	17	11	6	2	399
3 Santo Sperate	1861	14	77	34	43	41	21	20	36	1897
7 Sant'Andrea Frius	961	9	50	24	26	1	1	60	30	30	10	951

TAVOLA I. — MOVIMENTO PER COMUNI.

Anno 1881.

Cagliari.

CIRCONDARI E DISTRETTI	POPOLAZIONE 31 dicembre 1880	MATRIMONI	NATI			NATI-MORTI			MORTI			Eccedenza		POPOLAZIONE 31 dicembre 1881
			TOTALE	Maschi	Femmine	TOTALE	Maschi	Femmine	TOTALE	Maschi	Femmine	dei nati sui morti	dei morti sui nati	
48 San Vito	3364	28	185	70	65	113	50	63	22	3386
49 Sardara	2912	21	93	48	45	64	34	30	29	2941
50 Sarroch	1237	10	30	15	15	52	29	23	1215	
51 Segariu	609	3	23	12	11	27	15	12	605	
52 Selargius	3165	31	93	50	43	98	49	49	3160	
53 Selegas	1032	6	35	18	17	70	29	41	997	
54 Senorbì	1524	12	48	24	24	51	28	23	1521	
55 Serdiana	912	7	31	18	13	33	16	17	910	
56 Serramanna	3014	23	111	58	53	71	41	30	40	3054
57 Serrenti	2305	23	96	48	48	49	28	21	47	2352
58 Sestu	1737	21	75	47	28	99	59	40	1713	
59 Settimo San Pietro	1638	14	36	15	21	40	21	19	1634	
60 Seurgus	914	7	34	19	15	58	33	25	890	
61 Siccì San Biagio	911	5	27	12	15	35	18	17	903	
62 Siddi	619	2	19	11	8	14	7	7	624	
63 Silius	931	6	24	15	9	13	6	7	942	
64 Sinnai	3253	35	97	55	42	125	58	67	3225	
65 Sisini	194	4	4	2	2	7	2	5	191	
66 Soleminis	383	5	14	8	6	12	6	6	385	
67 Suelli	832	9	25	10	15	27	16	11	830	
68 Tuili	1327	3	31	10	21	41	18	23	1317	
69 Ussana	1180	9	53	24	29	51	26	25	1182	
70 Ussaramanna	648	2	24	10	14	14	3	11	658	
71 Uta	1667	7	60	31	29	51	28	23	1676	
72 Villamar	1870	20	89	55	34	56	33	23	1903	
73 Villanovaforru	580	3	17	6	11	17	8	9	580	
74 Villanovafranca	1119	3	34	15	19	23	10	13	1130	
75 Villaputzu	2745	20	115	58	57	170	92	78	2690	
76 Villasalto	1777	11	64	29	35	82	45	37	1759	
77 Villasimius	1412	8	54	27	27	98	45	53	1368	
78 Villasarri	2653	14	98	56	42	79	39	40	2672	
79 Villaspiciosa	516	7	24	14	10	25	11	14	515	
TOTALE DEL CIRCONDARIO.	151773	1124	5388	2855	2553	127	68	59	5257	2821	2436	131	151904

Circondario di Iglesias.

1 Arbus	3832	33	168	91	77	87	55	32	81	3913
2 Calasetta	827	7	47	26	21	15	7	8	32	859
3 Carloforte	5887	50	283	135	148	116	63	53	167	6054
4 Domus de Maria	672	4	31	16	15	25	13	12	6	678
5 Domusnovas	2733	18	103	57	46	94	50	44	9	2742
6 Fluminimaggiore	3291	27	154	87	67	95	57	38	59	3350
7 Gonnesa	1530	8	69	38	31	70	40	30	1	1529
8 Gonnosfanadiga	4154	20	141	72	69	86	42	44	55	4209
9 Guspini	6083	50	214	107	107	139	81	58	75	6158
10 Iglesias	9954	101	396	196	200	270	160	110	126	10080
11 Musei	723	6	26	19	7	22	14	8	4	727
12 Narcao	2538	16	95	55	40	48	29	19	47	2585
13 Palmas Suergiu	1468	3	49	32	17	40	16	24	9	1477
14 Portoscuso	782	3	42	21	21	16	7	9	26	808
15 Santadi	3690	26	138	71	67	78	38	40	60	3750
16 Sant'Antioco	3611	28	124	62	62	44	20	24	80	3691
17 Serbariu	1674	23	65	28	37	30	13	17	35	1709
18 Siliqua	2486	25	77	38	39	76	39	37	1	2487
19 Teulada	3130	9	110	59	51	75	35	40	35	3165
20 Tratalias	1108	4	30	17	13	30	20	10	1108
21 Vallermosa	1391	11	51	26	25	33	13	20	18	1409
22 Villacidro	4990	47	145	71	74	127	62	65	18	5008
23 Villamassargia	1969	10	78	40	38	57	33	24	21	1990
24 Villarios Masatnas	2695	8	107	50	57	95	49	46	12	2707
TOTALE DEL CIRCONDARIO.	71218	537	2743	1414	1329	64	40	24	1768	956	812	975	72193

Circondario di Lanusei.

1 Aritzo	2091	11	63	32	31	41	20	21	22	2113
2 Arzana	1758	13	55	33	22	27	16	11	28	1786
3 Atzara	1595	1	44	21	23	40	19	21	4	1599
4 Austis	723	5	37	16	21	21	4	17	16	739
5 Bari Sardo	1569	13	51	28	23	60	32	28	9	1560
6 Baunei	2005	18	64	38	26	73	39	34	9	1996

TAVOLA I. — MOVIMENTO PER COMUNI.

Anno 1881.

Cagliari.

CIRCONDARI E DISTRETTI COMUNI	POPOLAZIONE 31 dicembre 1880	MATRIMONI	NATI			NATI-MORTI			MORTI			Eccedenza		POPOLAZIONE 31 dicembre 1881
			TOTALE	Maschi	Femmine	TOTALE	Maschi	Femmine	TOTALE	Maschi	Femmine	dei nati sui morti	dei morti sui nati	
7 Belvi	796	10	16	9	7	14	6	8	798
8 Desulo	2127	8	61	33	28	49	22	27	12	2139
9 Escalaplano	1572	20	55	28	27	42	24	18	13	1585
10 Escolca	612	4	19	10	9	1	1	25	14	11	6	606
11 Esterzili	702	1	19	12	7	22	15	7	3	699
12 Gadoni	707	5	24	16	8	15	5	10	9	716
13 Gairo	1460	17	61	34	27	2	1	1	30	16	14	31	1491
14 Genoni	1555	8	38	18	20	18	10	8	20	1375
15 Gersei	1957	20	52	23	29	42	24	18	10	1967
16 Girasole	271	3	2	1	6	4	2	3	268
17 Ibono	1923	15	67	27	40	31	18	13	36	1959
18 Isili	2352	14	63	32	31	57	29	28	6	2358
19 Jersu	2390	14	59	24	35	26	14	12	33	2423
20 Laconi	2024	8	67	36	31	2	2	78	41	37	11	2013
21 Lanusei	2542	21	94	44	50	6	4	2	73	36	37	21	2563
22 Loceri	961	8	39	22	17	38	15	23	1	962
23 Lotzorai	701	3	26	10	16	20	9	11	6	707
24 Meana Sardo	1748	23	53	24	29	45	17	28	8	1756
25 Nuragus	1241	9	38	16	22	25	14	11	13	1254
26 Nurallao	1011	2	32	12	20	33	15	18	1	1010
27 Nurri	2393	26	81	49	32	2	2	66	37	29	15	2408
28 Orrolì	1997	8	83	38	45	4	2	2	40	17	23	43	2040
29 Ortueri	1721	7	55	30	25	4	1	3	29	14	15	26	1747
30 Osini	836	8	23	13	10	22	12	10	1	837
31 Perdasdefogu	747	11	31	12	19	22	9	13	9	756
32 Sadali	681	5	20	12	8	1	1	18	10	8	2	683
33 Serri	608	1	10	5	5	14	8	6	4	604
34 Seui	2133	29	83	43	40	4	2	2	78	38	40	5	2138
35 Seulo	809	6	27	16	11	16	8	8	11	820
36 Sorgono	1639	9	42	21	21	41	23	18	1	1640
37 Talaua	551	1	15	7	8	14	5	9	1	552
38 Tertenia	1556	16	52	28	24	3	1	2	47	23	24	5	1561
39 Teti	456	7	19	10	9	9	4	5	10	466
40 Tiana	616	4	27	13	14	19	9	10	8	624
41 Tonara	2378	13	73	39	34	57	34	23	16	2394
42 Tortolì	1906	13	48	20	28	52	28	24	4	1902
43 Triei	449	13	7	6	9	5	4	4	453
44 Ulassai	1638	15	63	31	32	33	15	18	30	1668
45 Ursulei	658	5	16	5	11	16	7	9	658
46 Ussassai	636	7	24	5	19	10	4	6	14	650
47 Villagrande Strisaili	137	8	43	24	19	53	29	24	10	127
48 Villanovatulo	1768	13	26	15	11	14	10	4	12	1780
TOTALE DEL CIRCONDARIO.	64506	483	2074	1043	1031	30	16	14	1630	827	803	444	64950

Circondario di Oristano.

1 Abbassanta	1480	5	69	34	35	42	21	21	27	1507
2 Aidomaggiore	1132	2	32	13	19	28	15	13	4	1136
3 Ales	1190	14	38	25	13	25	12	13	13	1203
4 Allai	670	7	29	10	19	25	13	12	4	674
5 Arduali	1215	17	59	29	30	1	1	30	16	14	29	1244
6 Assolo	683	10	23	14	9	7	4	3	16	699
7 Asuni	602	29	14	15	20	8	12	9	611
8 Banari d' Usellus	561	7	28	15	13	19	12	7	9	570
9 Baradili	159	2	1	1	1	1	1	160
10 Barattili San Pietro	706	7	27	15	12	1	1	19	8	11	8	614
11 Baressa	666	10	30	8	22	2	2	12	6	6	18	794
12 Bauladu	834	4	29	13	16	1	1	22	10	12	7	841
13 Bidoni	371	3	14	5	9	2	2	9	4	5	5	376
14 Birori	366	1	23	11	12	8	5	3	15	381
15 Bonarcado	1389	12	82	43	39	48	24	24	34	1423
16 Bonoreddu	175	7	4	3	1	1	6	181
17 Borore	2117	13	74	33	41	52	21	31	22	2139
18 Bortigali	3088	21	109	57	52	3	2	1	75	38	37	34	3122
19 Bosa	6944	40	279	141	138	1	1	180	85	95	99	7043
20 Busachi	2173	14	59	35	26	39	17	22	20	2193
21 Cabras	4221	20	132	79	53	87	36	51	45	4266
22 Cuglieri	4676	26	127	76	51	6	4	2	96	48	48	31	4707
23 Curcuris	399	3	15	10	5	10	5	5	5	404
24 Domus Novas Canales	155	2	5	3	2	4	3	1	1	156
25 Donigala Fenugheda	454	3	15	8	7	5	3	2	10	464

TAVOLA I. — MOVIMENTO PER COMUNI.

Anno 1881.

Cagliari.

CIRCONDARI E DISTRETTI COMUNI	POPOLAZIONE 31 dicembre 1880	MATRIMONI	NATI			NATI-MORTI			MORTI			Eccedenza		POPOLAZIONE 31 dicembre 1881
			TOTALE	Maschi	Femmine	TOTALE	Maschi	Femmine	TOTALE	Maschi	Femmine	dei nati sui morti	dei morti sui nati	
26 Dualchi	643	5	32	15	17				13	6	7	19		662
27 Escovedu	230		9	4	5				6	4	2	3		233
28 Figù	155	1	8	4	4				5	2	3	3		158
29 Flussio	678	5	26	13	13				15	9	6	11		689
30 Fordongianus	1255	14	48	21	27				28	12	16	20		1275
31 Genuri	420	4	14	10	4				11	6	5	3		423
32 Ghilarza	2846	16	81	50	31				52	22	30	29		2875
33 Gonnoscodina	539	2	23	11	12				11	2	9	12		551
34 Gonnosnò	631	4	25	9	16				11	3	8	14		645
35 Gonnostramatza	972	5	35	15	20				27	15	12	8		980
36 Macomer	2519	35	87	47	40				55	29	26	32		2551
37 Magomadas	722	3	35	19	16				22	11	11	13		735
38 Marrubiu	1428	8	54	26	28	1		1	19	6	13	35		1463
39 Massama	414	3	8	2	6				4	3	1	4		418
40 Masullas	1044	5	34	19	15				32	17	15	2		1046
41 Mills	1811	8	51	30	21	7		7	39	26	13	12		1823
42 Modolo	436		13	4	9				13	5	8			436
43 Mogorella	552	5	18	6	12				14	5	9	4		556
44 Mogoro	2495	12	80	39	41				100	51	49	20		2475
45 Montresta	876	6	56	31	25				27	20	7	29		905
46 Morgongiori	1001	3	50	26	24				29	20	9	21		1022
47 Narbolia	1332	12	49	30	19	3		2	38	17	21	11		1343
48 Neonelli	900	8	40	17	23				24	10	14	16		916
49 Noragugume	580	5	19	10	9				10	4	6	9		589
50 Norbello	881	7	34	17	17	3		2	14	5	9	20		901
51 Nughedu Santa Vittoria	507	4	23	15	8				17	9	8	6		513
52 Nurachi	777	1	33	16	17	2		2	27	18	9	6		783
53 Nuraxinieddu	350	2	14	9	5				12	5	7	2		332
54 Nureci	477	2	19	6	13				18	7	11	1		478
55 Ollastra Simaxis	896	2	37	20	17				25	9	16	12		908
56 Ollastra Usellus	358	4	18	13	5				8	5	3	10		368
57 Oristano	6912	42	192	89	103	7		6	119	71	48	73		6985
58 Palmas Arborea	487		21	15	6				17	12	5	4		491
59 Pau	436	8	13	7	6				8	3	5	5		441
60 Paulilatino	3254	19	121	68	53	6		3	75	40	35	46		3300
61 Pompu	188		8	3	5				6	2	4	2		190
62 Riola	1119	7	50	23	27	2		1	38	17	21	12		1131
63 Ruinas	989	6	45	23	22				16	8	8	29		1018
64 Sagama	505	2	15	6	9				10	4	6	5		510
65 Samugheo	2265	14	81	35	46	5		1	49	25	24	32		2297
66 San Nicolò d'Arcidano	1320	14	50	21	29	2		2	24	9	15	26		1346
67 Santa Giusta	1277	6	49	21	28				45	24	21	4		1281
68 Sant' Antonio Ruinas	575		22	9	13				15	6	9	7		582
69 Santu Lussurgiu	4964	36	164	69	95				83	37	46	81		5045
70 San Vero Congius	149		5	2	3				4	3	1	1		150
71 San Vero Millis	2121	13	79	42	37	4		1	122	71	51	43		2078
72 Scano Montiferro	2230	16	68	39	29				59	35	24	9		2239
73 Sedilo	2742	26	117	57	60	3		2	50	25	25	67		2809
74 Seneghe	2246	11	66	38	28	3		2	36	20	16	30		2276
75 Senis	737	5	37	18	19	1		1	13	8	5	24		761
76 Sennariolo	361	6	16	8	8				19	10	9		3	358
77 Setzu	320		6	2	4				7	1	6		1	319
78 Siamaggiore	735	1	24	10	14	1		1	21	12	9	3		738
79 Siamanna	740	3	19	10	9				17	6	11	2		742
80 Siapicia	407	4	28	16	12				7	3	4	21		428
81 Sili	604	1	22	13	9				14	4	10	8		612
82 Simala	573	5	23	8	15				15	8	7	8		581
83 Simaxis	697	9	30	20	10				20	13	7	10		707
84 Sindia	1612	25	78	42	36	3		2	47	21	26	31		1643
85 Sini	624	11	27	17	10				18	7	11	9		633
86 Siris	224	2	5	3	2				4	3	1	1		225
87 Soddi	248	1	8	3	5				2	2		6		254
88 Solanas	316		9	5	4				9	4	5			316
89 Solorussa	1771	4	70	37	33				72	38	34	2		1769
90 Sorradile	939	4	43	29	14				13	7	6	30		969
91 Suni	1244	9	46	26	20				29	19	10	17		1261
92 Tadasuni	388	2	13	6	7				6	3	3	7		395
93 Terralba	4620	26	177	95	82	1		1	80	41	39	97		4717
94 Tinnura	233	1	9	5	4				7	4	3	2		235
95 Tramatzas	964	5	40	23	17	1		1	35	12	23	5		969
96 Tresnuraghes	1755	12	71	35	36	3		1	45	25	20	26		1781
97 Turri	544	2	23	11	12	3		1	8	2	6	15		559
98 Ulla Tirso	838	11	36	17	19				11	1	10	25		863
99 Uras	2398	42	75	37	43	4		1	113	69	44	38		2360
100 Usellus	763	4	23	11	12				14	6	8	9		772
101 Villanovatruscheddu	419	6	22	8	14				18	4	14	4		423
102 Villa Urbana	1213	3	40	21	19	1		1	46	24	22		6	1207
108 Zeddiani	672	1	33	15	18				13	4	9	20		692

TAVOLA I. — MOVIMENTO PER COMUNI.

Anno 1881.

Cagliari.

CIRCONDARI E DISTRETTI COMUNI	POPOLAZIONE 31 dicembre 1880	MATRIMONI	NATI			NATI-MORTI			MORTI			Eccedenza		POPOLAZIONE 31 dicembre 1881
			TOTALE	Maschi	Femmine	TOTALE	Maschi	Femmine	TOTALE	Maschi	Femmine	dei nati sui morti	dei morti sui nati	
104 Zeppara	269	8	4	4	4	1	3	4	273
105 Zerfaliu	481	3	35	19	16	1	1	13	8	5	22	503
106 Zuri	212	6	5	1	5	2	3	1	213
TOTALE DEL CIRCONDARIO.	126841	862	4677	2389	2288	84	46	38	3111	1561	1550	1566	128407

RIEPILOGO.

79 CAGLIARI	151773	1124	5388	2835	2553	127	68	59	5257	2821	2436	131	151904
24 IGLESIAS	71218	537	2743	1414	1329	64	40	24	1768	956	812	975	72193
48 LANUSEI	64506	483	2074	1043	1031	30	16	14	1630	827	83	444	64950
105 ORISTANO	126841	862	4677	2389	2288	84	46	38	3111	1561	1550	1566	128407
257 TOTALE DELLA PROVINCIA.	414338	3006	14882	7681	7201	305	170	135	11766	6165	5601	3116	417454

PROVINCIA DI CALTANISSETTA.

Circondario di Caltanissetta.

1 Acquaviva Platani	2123	21	91	46	45	4	3	1	64	33	31	27	2150
2 Caltanissetta	28436	268	1286	637	649	56	16	40	945	458	487	341	28777
3 Campofranco	2679	23	126	72	54	89	47	42	37	2716
4 Delia	4092	33	189	102	87	2	1	1	154	79	75	35	4127
5 Marianopoli	2283	52	257	115	142	151	80	71	106	2389
6 Montedoro	3278	41	174	91	83	91	47	44	83	3361
7 Mussomeli	9536	77	393	199	184	2	2	237	103	134	146	9632
8 Resuttano	4973	50	288	143	145	3	3	347	185	162	59	4914
9 San Cataldo	14486	138	884	449	435	19	7	12	498	262	236	386	14872
10 Santa Caterina Villarmosa.	7032	71	409	230	179	18	11	7	264	145	119	145	7177
11 Serradifalco	7632	67	401	182	219	220	100	120	181	7813
12 Sommatino	5180	60	264	141	123	164	78	86	100	5280
13 Sutura	4490	37	201	112	89	166	92	74	85	4525
14 Valledlunga Pratameno . . .	5931	80	306	160	146	167	87	80	139	6070
15 Villalba	4196	39	199	105	94	105	61	44	94	4290
TOTALE DEL CIRCONDARIO.	106347	1057	5458	2784	2674	104	38	66	3662	1857	1805	1796	108143

Circondario di Piazza Armerina.

1 Aidone	7122	61	282	139	143	195	100	95	87	7209
2 Barrafranca	9009	85	316	167	149	2	1	1	260	141	119	56	9065
3 Calascibetta	6408	64	272	156	116	15	12	3	243	145	98	29	6437
4 Castrogiovanni	15858	181	766	402	364	8	4	4	560	280	280	206	16604
5 Piazza Armerina	19623	152	791	394	397	66	31	35	586	280	306	205	19828
6 Pietraperzia	10499	113	444	231	213	15	9	6	351	184	167	93	10592
7 Valguarnera Caropepe	10724	104	562	293	269	13	8	5	445	219	226	117	10841
8 Villarsosa	8102	115	533	260	278	446	255	191	87	8189
TOTALE DEL CIRCONDARIO.	87345	875	3966	2042	1924	119	65	54	3086	1604	1482	880	88225

Circondario di Terranova di Sicilia.

1 Butera	6259	49	262	137	125	9	8	1	182	106	76	80	6339
2 Mazzarino	13069	87	500	261	239	21	13	8	521	262	259	21	13048
3 Niscemi	11874	98	545	289	256	20	10	10	352	181	171	193	12067
4 Riesi	12679	89	536	274	262	8	3	5	475	242	233	61	12740
5 Terranova di Sicilia	17043	130	755	370	385	21	9	12	513	248	265	242	17285
TOTALE DEL CIRCONDARIO.	60924	453	2598	1331	1267	79	43	36	2043	1039	1004	555	61479

RIEPILOGO

15 CALTANISSETTA	106347	1057	5458	2784	2674	104	38	66	3662	1857	1805	1796	108143
8 PIAZZA ARMERINA	87345	875	3966	2042	1924	119	65	54	3086	1604	1482	880	88225
5 TERRANOVA DI SICILIA	60924	453	2598	1331	1267	79	43	36	2043	1039	1004	555	61479
28 TOTALE DELLA PROVINCIA.	254616	2385	12022	6157	5865	302	146	156	8791	4500	4291	3231	257847

TAVOLA I. — MOVIMENTO PER COMUNI.

Anno 1881.

Campobasso.

CIRCONDARI e DISTRETTI COMUNI	POPOLAZIONE 31 dicembre 1880	MATRIMONI	NATI			NATI-MORTI			MORTI			Eccedenza dei nati sui morti dei morti sui nati	POPOLAZIONE 31 dicembre 1881
			TOTALE	Maschi	Femmine	TOTALE	Maschi	Femmine	TOTALE	Maschi	Femmine		

PROVINCIA DI CAMPOBASSO.

Circondario di Campobasso.

1	Bagnoli del Trigno	4358	32	162	81	81	10	3	7	133	68	65	29	4387
2	Baranello	3655	32	172	87	85	10	3	7	103	45	53	69	3724
3	Busso	2015	26	90	46	44	30	19	11	61	34	27	29	2044
4	Campobasso	14464	119	684	372	312	30	19	11	435	262	173	249	14713
5	Campodipietra	2011	27	93	44	49	36	23	13	96	47	49	3	2008
6	Campolieto	2149	29	124	60	64	48	25	23	73	36	37	51	2400
7	Casaleprano	1811	10	73	35	38	48	25	23	48	25	23	25	1836
8	Castellino del Biferno	1894	25	64	30	34	61	25	36	61	25	36	3	1897
9	Castropignano	5046	25	147	71	76	80	51	38	40	20	20	58	5104
10	Cercepiccola	1607	22	60	37	23	40	20	20	51	24	27	80	1627
11	Colle d'Anchise	2121	24	81	41	40	92	48	44	92	48	44	37	2151
12	Ferrazzano	3474	41	129	63	66	71	45	26	66	30	36	54	3511
13	Fossalto	2876	35	120	54	66	7	3	4	88	30	36	54	2930
14	Gambatesa	3139	49	117	63	54	150	76	74	150	76	74	33	3106
15	Gildone	2838	30	124	73	51	147	79	68	147	79	68	23	2815
16	Jelsi	3085	45	134	70	64	84	32	52	84	32	52	50	3135
17	Limosano	2713	22	124	63	61	105	53	46	105	53	46	19	2732
18	Macchia Valfortore	1938	32	75	33	42	71	45	26	71	45	26	4	1942
19	Matrice	1901	18	114	58	56	83	39	44	83	39	44	31	1932
20	Mirabello Sannitico	2842	28	146	75	71	87	53	34	87	53	34	59	2901
21	Molise	834	10	25	13	12	13	8	5	13	8	5	12	846
22	Monacilioni	2662	38	106	46	60	115	69	46	115	69	46	9	2653
23	Montagano	4043	37	152	78	74	138	69	69	138	69	69	14	4057
24	Oratino	2150	20	100	47	53	61	28	33	61	28	33	39	2189
25	Petrella Tifernina	2862	39	132	76	56	99	53	46	99	53	46	33	2895
26	Pietracatella	3425	35	147	63	81	91	38	53	91	38	53	56	3481
27	Pietracupa	1218	9	35	15	20	22	8	14	22	8	14	13	1231
28	Riccia	8243	118	379	200	179	369	171	198	369	171	198	10	8253
29	Ripalimosano	3976	39	159	66	93	120	54	66	120	54	66	39	4015
30	Salcito	2820	26	92	42	50	89	40	49	89	40	49	3	2823
31	San Biase	1108	15	52	28	24	36	15	21	36	15	21	16	1124
32	San Giovanni in Galdo	1902	17	67	35	32	52	29	23	52	29	23	15	1917
33	San Giuliano del Sannio	2501	15	123	68	60	60	29	31	60	29	31	68	2569
34	San'Angelo Limosano	1552	19	61	28	33	62	27	35	62	27	35	1	1551
35	Sant'Elia a Pianisi	4798	46	209	93	116	143	71	72	143	71	72	66	4864
36	Sepino	5133	51	213	108	105	204	107	97	204	107	97	9	5142
37	Spinete	1936	12	89	45	44	62	29	33	62	29	33	27	1963
38	Torella del Sannio	1716	9	85	39	46	57	28	29	57	28	29	28	1744
39	Toro	2379	34	116	52	64	75	34	41	75	34	41	41	2420
40	Trivento	4947	55	224	115	109	136	61	75	136	61	75	88	5035
41	Tufara	2135	30	77	36	41	99	47	52	99	47	52	22	2114
42	Vinchiaturò	3940	39	185	95	90	116	57	59	116	57	59	69	4009
TOTALE DEL CIRCONDARIO.		130418	1384	5666	2844	2822	4294	2170	2124	4294	2170	2124	1374	131790

Circondario d'Isernia.

1	Acquaviva d'Isernia	731	5	26	9	17	26	10	16	36	183	177	93	731
2	Agnone	11777	104	453	232	221	61	28	33	61	28	33	8	11870
3	Belmonte del Sannio	1773	23	69	28	41	147	75	72	147	75	72	129	1781
4	Bojano	5691	70	276	122	154	83	50	33	83	50	33	85	5820
5	Caccavone	2593	24	118	63	55	40	25	15	40	25	15	26	2628
6	Camefi	1643	11	66	35	31	91	54	37	91	54	37	21	1669
7	Campochiaro	2207	28	70	35	35	88	55	33	88	55	33	19	2186
8	Cantalupo del Sannio	2775	21	107	46	61	54	36	41	54	36	41	63	2794
9	Capracotta	3346	48	140	75	65	77	35	32	77	35	32	49	3409
10	Carroville	3222	22	116	58	58	66	36	32	66	36	32	49	3271
11	Carpinone	3029	23	157	80	77	139	73	66	139	73	66	18	3047
12	Castel del Giudice	1382	15	65	28	37	65	28	37	65	28	37	3	1382
13	Castellone al Volturno	1017	15	32	11	21	35	17	18	35	17	18	3	1014
14	Castelluccio in Verrino	805	7	38	21	17	36	17	19	36	17	19	2	807
15	Castelpetroso	2789	31	139	69	70	59	34	25	59	34	25	80	2869
16	Castelpizzuto	593	10	31	18	13	31	12	19	31	12	19	27	593
17	Cerro al Volturno	2332	35	74	39	35	101	51	50	101	51	50	27	2307
18	Chiauci	1270	12	40	20	20	34	16	18	34	16	18	6	1276
19	Civitanova del Sannio	3475	32	129	61	68	91	46	45	91	46	45	38	3513
20	Colli al Volturno	1687	18	55	31	24	48	29	29	48	29	29	27	1694
21	Duronia	2192	26	85	47	38	58	29	30	58	29	30	21	2219
22	Filignano	2269	14	80	51	29	79	49	30	79	49	30	1	2290
23	Forli del Sannio	2563	25	77	42	35	58	23	35	58	23	35	8	2562
24	Fornelli	2127	28	82	45	37	74	36	38	74	36	38	8	2155

TAVOLA I. — MOVIMENTO PER COMUNI.

Anno 1881.

Campobasso.

CIRCONDARI E DISTRETTI COMUNI	POPOLAZIONE 31 dicembre 1880	MATRIMONI	NATI			NATI-MORTI			MORTI			Eccedenza		POPOLAZIONE 31 dicembre 1881
			TOTALE	Maschi	Femmine	TOTALE	Maschi	Femmine	TOTALE	Maschi	Femmine	dei nati sui morti	dei morti sui nati	
25 Frosolone.	6134	62	202	124	78	148	82	66	54	6188
26 Guardiaregia	2237	24	82	50	32	67	35	32	15	2252
27 Isernia	9099	95	384	192	192	18	10	8	268	130	138	116	9215
28 Longano	1217	14	62	35	27	110	51	59	48	1169
29 Macchia d'Isernia	837	6	32	11	21	36	14	22	4	833
30 Macchiagodena	3550	23	149	75	74	5	3	2	66	24	42	83	3633
31 Miranda	1994	17	78	44	34	6	4	2	70	37	33	8	2002
32 Montaquila	1592	17	46	21	25	4	3	1	54	27	27	8	1384
33 Montenero Val Cocchiara	1511	15	53	27	26	2	1	1	64	25	39	11	1500
34 Monteroduni	3087	24	106	49	57	75	40	35	31	3118
35 Pesche	1383	14	66	38	28	46	23	23	20	1403
36 Pescolañciano	1834	24	54	28	26	34	19	15	20	1854
37 Pescopennataro	1241	8	50	23	27	3	1	2	29	8	21	21	1262
38 Pettoranello di Molise	1006	11	35	18	17	29	13	16	6	1012
39 Pietrabbondante	4127	42	131	66	65	93	43	50	38	4165
40 Pizzone	1865	23	76	33	43	49	22	27	27	1892
41 Pozzilli	2660	42	99	51	48	1	1	56	31	25	43	2703
42 Rionero Sannitico	2375	27	87	39	48	63	32	31	24	2399
43 Roccamandolfi	2994	26	107	53	54	72	36	36	35	3029
44 Roccasicura	1899	18	64	30	34	58	31	27	6	1905
45 Rochetta a Volturmo	2319	18	82	42	40	42	17	25	40	2559
46 San Massimo	1515	15	57	32	25	1	1	61	36	25	4	1511
47 San Pietro Avellana	2293	21	89	55	34	47	25	22	42	2335
48 San Polo Matese	1179	16	49	28	21	27	15	12	22	1201
49 Sant'Agapito	1244	18	57	29	28	64	36	28	7	1237
50 Sant'Angelo del Pesco	1375	8	63	31	32	54	21	33	9	1384
51 Sant'Angelo in Gro'te	1928	15	81	31	50	53	26	27	28	1956
52 San Vincenzo a Volturmo	1151	17	27	8	19	38	20	18	11	1140
53 Scapoli	1284	17	47	25	22	43	20	23	4	1288
54 Sessano	2135	10	78	32	46	62	33	29	16	2151
55 Sesto Campano	1765	18	74	41	33	1	1	88	44	44	14	1751
56 Vastogirardi	2242	27	93	46	47	2	1	1	82	34	48	11	2253
57 Venafro	4503	48	171	88	83	172	93	79	1	4502
TOTALE DEL CIRCONDARIO.	140863	1427	5456	2761	2695	98	56	42	4268	2155	2113	1188	142051

Circondario di Larino.

1 Acquaviva Collecroce	1798	19	94	49	45	6	2	4	127	64	63	33	1765
2 Bonefro	4764	37	202	100	102	8	6	2	181	84	97	21	4785
3 Campomarino	1461	29	78	45	33	4	2	2	57	40	17	21	1482
4 Casacalenda	6379	84	306	151	155	221	120	101	85	6464
5 Castelbottaccio	1883	24	66	30	36	48	24	24	18	1901
6 Castelluccio Aequa Borrana	4303	47	240	109	131	10	5	5	151	67	84	89	4392
7 Civita Campomariano	2623	45	177	100	77	10	4	6	107	60	47	70	2693
8 Colletorto	3445	39	145	81	64	77	43	34	68	3513
9 Guardialfiera	1690	24	119	52	58	6	2	4	101	55	46	9	1699
10 Guglionesi	5468	82	273	143	130	1	1	272	161	111	1	5469
11 Larino	5635	59	274	140	134	12	5	7	190	96	94	84	5719
12 Lucito	2617	34	127	58	69	2	2	87	47	40	40	2657
13 Lupara	2071	19	97	50	47	1	1	47	27	20	50	2121
14 Montecilfone	2505	33	148	68	80	133	68	65	15	2520
15 Montefalcone del Sannio	3380	50	189	99	90	9	7	2	137	77	60	52	3432
16 Montelongo	1169	14	63	40	23	1	1	36	17	19	27	1196
17 Montenero di Bisaccia	4431	63	218	117	101	315	171	144	97	4334
18 Montorio nei Frentani	2634	51	156	80	76	8	8	71	39	32	85	2719
19 Morrone del Sannio	3673	36	102	52	50	2	1	1	98	46	52	4	3677
20 Palata	3221	33	182	96	86	169	85	84	13	3234
21 Portocannone	1755	37	96	50	46	5	2	3	92	53	39	4	1759
22 Providenti	858	17	36	19	17	3	1	2	35	19	16	1	859
23 Ripabottoni	5066	45	219	113	106	164	87	77	55	5121
24 Ripalda	2221	30	110	64	46	102	59	50	1	2222
25 Roccavivara	1736	13	82	46	36	56	30	26	26	1762
26 Rotello	2170	25	72	32	40	89	46	43	17	2153
27 San Felice Slavo	2334	24	115	60	58	1	1	123	73	50	5	2329
28 San Giacomo degli Schiavoni	806	9	36	22	14	27	20	7	9	815
29 San Giuliano di Puglia	1619	16	66	29	37	6	4	2	55	37	18	11	1630
30 San Martino in Pensilis	4307	51	209	110	99	285	160	125	76	4231
31 Santa Croce di Magliano	4504	61	214	123	91	171	102	69	43	4547
32 Tavenna	2281	23	116	59	57	2	2	130	64	66	14	2267
33 Termoli	3494	31	184	86	98	184	106	78	3494
34 Ururi	2976	53	256	134	122	2	2	147	90	57	109	3085
TOTALE DEL CIRCONDARIO.	101277	1257	5061	2607	2454	99	55	44	4292	2337	1955	769	102046

TAVOLA I. — MOVIMENTO PER COMUNI.

Anno 1881.

Campobasso.

CIRCONDARI E DISTRETTI COMUNI	POPOLAZIONE 31 dicembre 1880	MATRIMONI	NATI			NATI-MORTI			MORTI			Eccedenza		POPOLAZIONE 31 dicembre 1881
			TOTALE	Maschi	Femmine	TOTALE	Maschi	Femmine	TOTALE	Maschi	Femmine	dei nati sui morti	dei morti sui nati	
RIEPILOGO														
42 CAMPOBASSO	130418	1384	5666	2844	2822	145	81	64	4294	2170	2124	1372	131790
57 ISERNIA	140863	1427	5456	2761	2695	98	56	42	4268	2155	2113	1188	142051
34 LABIRNO	101277	1257	5061	2607	2454	99	55	44	4292	2337	1955	769	102046
133 TOTALE DELLA PROVINCIA.	372558	4068	16183	8212	7971	342	192	150	12854	6662	6192	3329	375887

PROVINCIA DI CASERTA.

Circondario di Caserta.

1 Arienzo	3984	30	161	83	78	3	2	1	124	64	60	37	4021
2 Aversa	20832	151	656	349	307	38	18	20	830	460	370	174	20638
3 Baja e Latina	1880	20	78	39	39	73	34	39	5	1885
4 Bellona	2670	25	127	69	58	10	8	2	62	36	26	65	2735
5 Cajanello	1104	15	25	11	14	1	1	51	24	27	26	1078
6 Calvi Risorta	2987	28	113	57	56	7	4	3	81	42	39	32	3019
7 Cancello ed Arnone	1865	24	60	38	22	43	26	22	12	1877
8 Cancellone	1332	11	57	29	28	58	28	30	1	1331
9 Capodrise	2791	38	123	61	62	96	45	51	27	2818
10 Capua	13686	100	541	273	268	42	19	23	346	160	186	195	13881
11 Carinaro	1403	11	47	23	24	30	19	11	17	1420
12 Casagrove	4866	34	161	75	86	19	12	7	130	60	70	31	4897
13 Casal di Principe	3971	26	129	73	56	1	1	117	66	51	12	3983
14 Casaluce	2299	14	105	57	48	119	55	64	14	2285
15 Casapulla	3010	33	132	71	61	4	3	1	92	46	46	40	3050
16 Caserta	30895	202	1107	566	541	53	32	21	782	439	343	325	31220
17 Castel di Sasso	1453	21	50	24	26	42	17	25	8	1461
18 Castel Morrone	2855	25	108	48	60	8	3	5	56	31	25	52	2907
19 Castel Volturno	611	10	27	17	10	38	26	12	11	600
20 Cervino	3289	17	130	70	60	82	39	44	47	3326
21 Cesa	2072	23	67	34	33	75	35	40	8	2064
22 Curti	2737	19	100	50	50	4	2	2	68	34	34	32	2769
23 Formicola	2467	17	85	41	45	3	2	1	63	35	28	23	2450
24 Frignano Maggiore	3008	35	130	68	62	4	3	1	181	106	75	51	2957
25 Frignano Piccolo	2477	21	111	59	52	94	49	45	17	2494
26 Galluccio	3278	21	124	59	65	2	2	104	56	48	20	3288
27 Giano Vetusto	1004	5	22	10	12	21	9	12	1	1005
28 Grazzanise	3708	43	163	99	64	3	2	1	97	51	46	66	3774
29 Gricignano di Aversa	1287	11	60	28	32	1	1	21	15	14	31	1318
30 Liberi di Formicola	1698	15	44	21	23	1	1	55	24	31	11	1687
31 Lusignano e Ducenta	4333	35	169	79	90	6	5	1	160	85	75	9	4342
32 Macerata di Marcellanise	3949	35	151	80	71	5	3	2	103	56	47	48	3997
33 Maddaloni	20011	114	766	398	368	28	14	14	575	305	270	191	20202
34 Marcianise	10351	109	465	242	223	15	10	5	240	124	116	225	10576
35 Mignano	2523	35	74	36	38	108	64	44	34	2489
36 Orta di Atella	2725	26	116	63	53	86	46	40	30	2755
37 Parete	2075	22	98	48	45	1	1	63	31	32	30	2105
38 Pastorano	1667	19	72	28	44	2	1	1	48	25	23	24	1691
39 Pietramelara	3436	32	130	69	61	1	1	136	76	60	6	3430
40 Pietravairano	3230	21	129	69	60	7	5	2	132	71	61	3	3227
41 Pignataro Maggiore	4161	31	136	67	69	3	2	1	95	53	42	41	4202
42 Pontelatone	1402	16	36	19	17	33	20	13	3	1405
43 Portico di Caserta	1707	20	95	52	43	1	1	46	31	25	49	1756
44 Presenzano	1214	10	38	20	18	32	17	15	6	1220
45 Recale	2180	15	94	52	42	6	4	2	73	41	32	21	2201
46 Riardo	1489	24	60	35	25	60	31	29	1489
47 Rocca d'Evandro	3370	27	87	44	43	2	1	1	92	45	47	5	3365
48 Roccaromana	1869	14	62	32	30	66	37	29	4	1865
49 Rocchetta e Croce	813	7	28	12	16	28	19	9	813
50 San Cipriano d'Aversa	4076	34	181	85	96	3	1	2	99	59	40	82	4158
51 San Felice a Cancellone	7739	71	303	146	157	18	11	7	226	119	107	77	7816
52 San Leucio	831	3	19	11	8	2	1	1	26	12	14	7	824
53 San Marcellino	1212	7	46	19	27	1	1	60	34	26	14	1198
54 San Marco Evangelista	1658	19	70	33	37	2	2	47	28	19	23	1681
55 San Nicola la Strada	3936	39	166	82	84	7	5	2	102	50	52	64	4000
56 San Pietro Infine	1418	18	41	20	24	42	18	24	2	420
57 San Prisco	4024	25	146	76	70	5	4	1	101	46	55	45	4069
58 Santa Maria a Vico	5956	30	100	102	27	12	15	444	82	82	38	5994
59 Santa Maria Capua Vetere	19216	132	322	319	33	15	18	527	288	239	114	19330
60 San Tammaro	1628	15	59	29	30	4	1	3	58	30	23	6	1634
61 Sparanise	3655	35	151	69	85	2	1	1	116	59	57	38	3693
62 Succivo	2204	10	35	15	45	40	2	2	63	32	17	22	2226
63 Teano	13062	122	401	216	185	423	245	178	22	13040
64 Teverola	1230	32	39	26	13	46	26	20	7	1233

TAVOLA I. — MOVIMENTO PER COMUNI.

Anno 1881.

Caserta.

CIRCONDARI E DISTRETTI COMUNI	POPOLAZIONE 31 dicembre 1880	MATRIMONI	NATI			NATI-MORTI			MORTI			Eccedenza		POPOLAZIONE 31 dicembre 1881
			TOTALE	Maschi	Femmine	TOTALE	Maschi	Femmine	TOTALE	Maschi	Femmine	dei nati sui morti	dei morti sui nati	
65 Trentola	2036	23	85	44	41	6	5	1	84	45	39	1	19	2037
66 Valrano Patenora	3059	55	107	61	46	7	6	1	126	69	57	3040
67 Valle di Maddaloni	1730	10	71	37	34	4	2	2	32	20	12	39	1769
68 Vico di Pantano	1447	11	84	45	39	1	1	51	24	27	33	1480
69 Vitulaccio	1733	20	84	44	40	48	26	22	36	1769
TOTALE DEL CIRCONDARIO.	285874	2357	10632	5457	5175	405	224	181	8657	4610	4047	1975	287849

Circondario di Gaeta.

1 Ausonia	3295	40	122	66	56	169	70	99	47	3248
2 Campodimele	967	12	44	26	18	1	1	23	11	12	21	988
3 Carinola	8109	93	320	155	165	269	134	135	51	8160
4 Castelforte	3363	33	124	66	58	2	2	118	62	56	6	3369
5 Castellonorato	833	14	24	15	9	59	35	24	35	798
6 Castelnuovo Parano	989	9	38	15	23	40	15	25	2	987
7 Conca della Campania	2811	26	95	50	45	123	64	59	28	2781
8 Coreno Ausonio	2063	9	85	43	42	2	1	1	67	35	32	18	2081
9 Esperia	5031	49	176	101	75	158	79	79	18	5049
10 Fondi	6760	77	239	130	109	345	178	167	106	6654
11 Formia	9826	77	338	169	169	26	11	15	331	179	152	7	9835
12 Francoise	1683	16	65	36	29	60	30	30	5	1688
13 Gaeta	19047	118	428	203	225	26	9	17	373	203	170	55	19102
14 Itri	6998	64	212	119	93	17	13	4	251	131	120	39	6959
15 Lenola	3304	18	92	56	36	81	32	49	11	3315
16 Maranola	2456	16	102	45	57	95	48	47	7	2463
17 Marzano Appio	4522	44	127	67	60	108	51	57	19	4541
18 Minturno	7609	61	306	150	156	8	4	4	242	125	117	64	7673
19 Mondragone	4302	23	199	112	87	182	108	74	17	4319
20 Monte San Biagio	1893	15	75	36	39	97	46	51	22	1871
21 Patena	2641	28	93	53	40	2	2	126	65	61	33	2608
22 Pico	2435	24	93	39	54	4	2	2	111	55	56	18	2417
23 Ponza	3606	25	161	90	71	88	52	36	73	3679
24 Roccamonfina	4899	48	161	83	78	7	3	4	138	67	71	23	4922
25 San Giorgio a Liri	1370	8	49	24	25	1	1	89	51	38	40	1330
26 San Giovanni Incarico	2749	26	96	43	53	4	2	2	102	48	54	6	2743
27 Sant'Andrea di Vallefredda	2691	25	79	47	32	127	67	60	48	2643
28 Sant'Appollinare	2442	9	75	42	33	85	46	39	10	2432
29 Santi Cosmo e Damiano	3213	37	111	59	52	6	3	3	106	55	51	5	3218
30 Sessa Aurunca	20547	216	823	400	423	27	11	16	873	443	430	50	20497
31 Sperlonga	1640	10	49	22	27	1	1	31	13	18	18	1638
32 Spigno Saturnio	1747	21	54	25	29	74	37	37	20	1727
33 Tora e Picilli	2222	16	64	32	32	4	1	3	60	30	30	4	2226
TOTALE DEL CIRCONDARIO.	148063	1307	5119	2619	2500	138	65	73	5201	2665	2536	82	147981

Circondario di Nola.

1 Acerra	15033	115	631	331	300	30	18	12	673	334	339	42	15051
2 Brusciiano	3022	27	162	85	77	150	85	65	12	3034
3 Camposano	2486	30	129	73	56	87	46	41	42	2528
4 Carbonara di Nola	948	13	30	16	14	1	1	29	12	17	1	949
5 Casamarciano	1683	6	84	40	44	2	2	55	22	33	29	1712
6 Castello di Cisterna	1409	6	52	38	14	44	24	20	8	1417
7 Cicciiano	4296	37	229	115	114	2	2	165	83	82	64	4360
8 Cimitile	3651	31	145	67	78	124	56	68	21	3672
9 Cumignano e Gallo di Nola	1320	13	49	18	31	34	19	15	15	1335
10 Liveri	1243	6	51	21	30	27	14	13	24	1267
11 Mariglianella	2628	24	105	46	59	108	52	56	3	2625
12 Marigliano	11301	105	464	224	240	19	13	6	367	186	181	97	11398
13 Nola	11988	108	487	251	236	24	17	7	362	196	166	125	12113
14 Palma Campania	7494	67	309	149	160	15	9	6	294	136	158	15	7509
15 Roccarainola	3374	36	140	70	70	4	2	2	129	54	75	11	3385
16 San Gennaro di Palma	3087	44	137	74	63	5	4	1	92	44	48	45	3132
17 San Paolo Belsito	2126	19	76	44	32	67	29	38	9	2135
18 San Vitagliano	2353	13	109	50	59	2	1	1	69	26	43	40	2393
19 Saviano	6989	46	272	118	154	16	13	3	233	116	117	39	7028
20 Scisetano	2279	22	92	52	40	59	29	30	33	2312
21 Striano	1679	21	100	47	53	4	2	2	72	31	41	28	1707
22 Tufino	2213	20	115	50	65	4	2	2	67	31	36	48	2261
23 Visciano	1930	20	71	35	36	81	49	32	10	1920
TOTALE DEL CIRCONDARIO.	94592	829	4039	2014	2025	128	85	43	3388	1674	1714	651	95243

TAVOLA I. — MOVIMENTO PER COMUNI.

Caserta.

Anno 1881.

CIRCONDARI E DISTRETTI COMUNI	POPOLAZIONE 31 dicembre 1880	MATRIMONI	NATI			NATI-MORTI			MORTI			Eccedenza		POPOLAZIONE 31 dicembre 1881
			TOTALE	Maschi	Femmine	TOTALE	Maschi	Femmine	TOTALE	Maschi	Femmine	dei nati sui morti	dei morti sui nati	
Circondario di Piedimonte d'Alife.														
1 Allano	1296	13	63	39	29	55	32	23	13	1309
2 Alife	3162	38	151	74	77	105	59	46	46	3208
3 Alvignano	3680	40	163	75	88	109	61	48	54	3734
4 Cajazzo	6175	66	234	122	112	9	5	4	170	89	88	64	6239
5 Capriati a Volturno	1721	13	56	30	26	46	21	25	10	1731
6 Castello d'Alife	1540	14	37	18	19	55	19	36	18	1522
7 Castello di Campagnano	1640	16	69	34	35	38	23	15	31	1674
8 Clorlano	1897	16	47	20	27	51	20	31	4	1897
9 Dragoni	2095	27	74	39	35	59	24	35	15	2110
10 Fontegreca	957	10	26	12	14	20	9	11	6	963
11 Gallo	2343	17	108	60	48	57	28	29	51	2394
12 Gioja Sannitica	3412	39	134	65	69	75	40	35	59	3471
13 Letino	1328	7	48	27	21	45	25	20	3	1331
14 Piano di Cajazzo	2404	17	111	59	52	65	28	37	46	2450
15 Piedimonte d'Alife	7334	65	288	148	140	16	10	6	219	101	118	69	7401
16 Prata Sannita	1935	33	67	30	27	38	17	21	19	1954
17 Ruviscanina	1147	19	35	19	16	21	12	9	14	1161
18 Ruviano	1857	21	67	33	34	72	42	30	5	1852
19 San Gregorio	1432	12	39	22	17	1	1	69	33	25	10	1402
20 San Potito Sannitico	1777	19	48	26	22	1	1	58	33	45	16	1767
21 Sant'Angelo d'Alife	2357	25	104	54	50	3	1	2	88	43	44	2	2371
22 Valle Agricola	1179	10	30	15	15	28	14	14	2	1181
TOTALE DEL CIRCONDARIO.	52668	537	1994	1021	973	30	17	13	1543	765	778	451	53119

Circondario di Sora.

1 Alvitto	4275	49	157	86	71	5	5	102	48	54	55	4330
2 Aquino	2232	20	72	33	39	78	46	32	6	2226
3 Arce	6329	64	172	89	83	7	3	4	189	106	83	17	6312
4 Arpino	11793	85	357	178	179	34	17	17	346	176	170	11	11804
5 Atina	4522	28	151	73	78	4	1	3	121	61	60	30	4552
6 Belmonte Castello	1052	8	32	19	13	22	13	9	10	1062
7 Brocco	1566	15	52	30	22	34	22	12	18	1584
8 Campoli Appennino	1319	17	54	30	24	56	31	25	2	1317
9 Casalattico	1615	15	43	26	17	35	17	18	8	1623
10 Casalvieri	4563	25	185	106	79	15	9	6	145	73	72	40	4603
11 Cassino	12154	147	398	212	186	17	11	6	586	310	276	188	11966
12 Castel Liri	1671	21	76	42	34	3	1	2	60	29	31	16	1687
13 Cervaro	4672	51	163	90	73	12	7	5	203	102	101	40	4632
14 Colle San Magno	1761	18	78	39	39	47	23	24	31	1792
15 Fontana Liri	2198	14	86	32	54	4	4	61	30	31	25	2223
16 Fontechiari	1562	13	66	36	30	37	25	22	19	1581
17 Isola del Liri	6099	59	256	121	135	9	6	3	255	124	131	1	6100
18 Palazzolo di Castrocielo	2509	18	70	38	32	37	37	49	35	2474
19 Pescofolido	1729	26	70	38	32	79	34	45	9	1720
20 Picinisco	3553	30	93	40	53	62	34	28	31	3584
21 Piedimonte San Germano	2434	27	78	44	34	2	2	61	27	34	17	2451
22 Pignataro Interamna	1838	21	48	23	25	4	2	2	94	43	51	46	1792
23 Pontecorvo	10658	86	329	169	160	28	13	15	426	234	192	97	10561
24 Rocca d'Arce	3061	33	113	50	63	2	2	109	55	54	4	3065
25 Roccasecca	5796	49	221	120	101	196	111	85	25	5821
26 San Biagio Saracinisco	1322	16	60	36	24	24	12	12	36	1358
27 San Donato Val di Comino	5283	55	225	117	108	6	5	1	162	81	81	63	5346
28 Sant'Ambrogio sul Garigliano	1235	5	35	22	13	65	33	32	30	1205
29 Sant'Elia Fiumerapido	5222	65	158	68	90	201	95	106	43	5179
30 Santo Padre	1987	18	53	24	29	73	35	38	20	1967
31 San Vittore del Lazio	2028	16	88	36	52	3	1	2	103	52	51	15	2013
32 Settefrati	2338	18	76	46	30	57	24	33	19	2347
33 Sora	12763	94	535	265	270	470	235	235	65	12828
34 Terelle	1638	18	54	27	27	38	20	18	16	1674
35 Vallerotonda	3401	24	139	78	61	71	39	32	68	3469
36 Vicalvi	2018	17	72	28	44	31	20	11	41	2059
37 Villa Latina	1650	17	41	20	21	47	28	19	6	1644
38 Villa Santa Lucia	1830	24	62	33	29	67	36	31	5	1825
39 Viticuso ed Acquafondata	2208	31	108	56	52	5	2	3	118	58	60	10	2198
TOTALE DEL CIRCONDARIO.	145894	1357	5107	2695	2502	163	82	81	5027	2579	2448	80	145974

TAVOLA I. — MOVIMENTO PER COMUNI.

Anno 1881.

Caserta.

CIRCONDARI E DISTRETTI — COMUNI	POPOLAZIONE 31 dicembre 1880	MATRIMONI	NATI			NATI-MORTI			MORTI			Eccedenza		POPOLAZIONE 31 dicembre 1881
			TOTALE	Maschi	Femmine	TOTALE	Maschi	Femmine	TOTALE	Maschi	Femmine	dei nati sui morti	dei morti sui nati	
RIEPILOGO														
69 CASERTA	285874	2357	10632	5457	5175	405	224	181	8657	4610	4047	1975	287849
33 GAETA	148065	1307	5119	2619	2500	138	65	73	5201	2665	2536	82	147981
23 ACI CATENA	94592	829	4039	2014	2025	128	85	43	3888	1674	1714	651	95243
22 NOLA	52668	587	1994	1021	973	30	17	13	1543	765	778	451	53119
39 PIEDIMONTE D'ALIFE	145894	1357	5107	2605	2502	163	82	81	5027	2579	2448	80	145974
186 TOTALE DELLA PROVINCIA.	727091	6387	26891	13716	13175	864	473	391	23816	12293	11523	3075	730166

PROVINCIA DI CATANIA.

Circondario di Acireale.

1 Aci Bonaccorsi	1468	12	50	27	23	19	7	12	31	1499
2 Aci Castello	2398	14	110	51	59	1	1	84	41	43	26	2424
3 Aci Catena	5371	47	224	143	81	16	10	6	185	85	100	39	5410
4 Acireale	38527	245	1110	563	547	17	7	10	730	349	381	380	38907
5 Aci Sant'Antonio	6207	34	162	88	74	1	1	125	51	74	37	6244
6 Calatabiano	3399	19	154	81	73	1	1	94	52	42	60	3459
7 Castiglione di Sicilia	8978	68	324	154	170	12	8	4	206	100	106	118	9096
8 Fiumefreddo di Sicilia	1922	18	93	48	45	54	27	27	39	1961
9 Giarre	18870	142	648	353	295	508	250	258	140	19010
10 Linguaglossa	9526	65	307	173	134	3	3	140	71	69	167	9693
11 Mascali	5420	23	174	88	86	137	60	77	37	5457
12 Piedimonte Etneo	5250	39	214	109	105	173	100	73	41	5291
13 Raddazzo	8800	62	387	202	185	16	9	7	958	132	126	129	8929
14 Riposto	8819	62	257	120	137	13	8	5	228	114	114	29	8848
TOTALE DEL CIRCONDARIO.	124955	851	4214	2200	2014	80	47	33	2941	1439	1502	1273	126228

Circondario di Caltagirone.

1 Caltagirone	28255	271	1364	666	698	63	35	28	1093	540	553	271	28526
2 Grammichele	11699	139	560	304	256	10	5	5	398	227	171	162	11861
3 Licodia Eubea	6221	61	279	149	130	216	103	113	63	6284
4 Militello in Val di Catania	10722	89	402	221	181	317	170	147	85	10807
5 Mineo	10015	84	315	170	145	2	2	298	157	141	17	10032
6 Mirabella Imbaccari	4555	61	230	120	110	2	2	175	102	73	55	4610
7 Palagonia	5456	69	235	141	94	5	2	3	223	117	106	12	5468
8 Raddusa	2097	33	108	50	58	65	36	29	43	2140
9 Rammacca	6036	41	197	109	88	1	1	153	96	57	44	6080
10 San Cono	1730	30	74	43	31	3	2	1	40	18	22	34	1764
11 San Michele di Ganzaria	3501	31	174	87	87	156	91	65	18	3519
12 Vizzini	16608	141	599	305	294	7	6	1	513	252	261	86	16694
TOTALE DEL CIRCONDARIO.	106895	1050	4537	2365	2172	93	52	41	3647	1909	1738	890	107785

Circondario di Catania.

1 Adernò	16329	132	725	370	355	29	16	13	524	265	259	201	16530
2 Belpasso	8048	62	252	126	126	13	8	5	222	115	107	30	8078
3 Biancavilla	13734	83	525	267	258	17	11	6	334	179	155	191	13925
4 Bronte	16065	167	705	369	336	59	36	23	491	245	246	214	16279
5 Camporotondo Etneo	645	7	17	9	8	2	2	14	4	10	3	648
6 Catania	92031	844	3894	1978	1916	153	88	65	3190	1670	1520	704	92735
7 Gravina di Catania	1566	20	57	31	26	45	22	23	12	1578
8 Maletto	3003	34	184	92	92	108	60	48	76	3079
9 Mascalucia	3314	27	109	57	52	84	40	44	25	3339
10 Misterbianco	6833	75	268	135	133	2	1	1	216	105	111	52	6885
11 Motta Sant'Anastasia	3515	42	148	77	71	2	1	1	90	49	41	58	3573
12 Nicolosi	2956	36	103	57	46	76	33	43	27	2983
13 Paternò	17418	146	644	333	311	674	356	318	30	17388
14 Pedara	3341	33	120	57	63	113	66	47	7	3348
15 San Giovanni di Galermo	972	9	39	21	18	1	1	34	17	17	5	977
16 San Giovanni la Punta	2014	22	78	42	36	57	26	31	21	2035
17 San Gregorio di Catania	1576	9	50	25	25	2	2	41	22	19	9	1585
18 San Pietro Clarenza	909	8	29	16	13	27	17	10	2	911
19 Sant'Agata li Battiati	605	4	25	14	11	17	6	11	8	613
20 Santa Maria di Licodia	3042	26	151	82	69	140	86	54	11	3053

TAVOLA I. — MOVIMENTO PER COMUNI.

Anno 1881.

Catania.

CIRCONDARI E DISTRETTI — COMUNI	POPOLAZIONE 31 dicembre 1880	MATRIMONI	NATI			NATI-MORTI			MORTI			Eccedenza		POPOLAZIONE 31 dicembre 1881
			TOTALE	Maschi	Femmine	TOTALE	Maschi	Femmine	TOTALE	Maschi	Femmine	dei nati sui morti	dei morti sui nati	
21 Scordia	7036	63	369	186	183	6	5	1	386	205	181	17	7019
22 Trecastagne	3191	14	41	25	16	28	12	16	15	3204
23 Tremestieri Etneo	1236	20	134	66	68	4	2	2	79	41	38	55	1291
24 Viagrande	2945	25	114	58	56	74	43	31	40	2985
25 Zafferana Etnea	4155	31	153	85	68	5	2	3	91	44	47	62	4217
TOTALE DEL CIRCONDARIO.	216479	1939	8934	4578	4356	295	175	120	7155	3728	3427	1779	218258

Circondario di Nicosia.

1 Agira	13562	110	616	332	284	41	24	17	357	194	163	259	13821
2 Assoro	3489	37	145	81	64	114	54	60	31	3520
3 Catenuova	2204	23	119	56	63	113	61	52	6	2210
4 Centuripe	9020	83	422	224	198	16	8	8	327	165	162	95	9115
5 Cerami	5225	54	177	91	86	127	68	59	53	5275
6 Gagliano Castelferrato	4527	42	213	107	106	7	4	3	158	94	64	55	4582
7 Leonforte	13437	140	708	364	344	483	227	256	225	13662
8 Nicosia	15740	162	626	319	307	5	4	1	412	191	221	214	15954
9 Nissoria	3028	40	163	86	77	3	2	1	90	53	40	64	3092
10 Regalbuto	10272	77	459	227	232	6	5	1	316	158	158	143	10415
11 Sperlinga	1895	17	74	43	31	83	43	40	9	1886
12 Troina	11214	101	365	182	183	2	2	260	142	118	105	11319
TOTALE DEL CIRCONDARIO.	93613	886	4087	2112	1975	80	49	31	2849	1450	1399	1238	94851

RIEPILOGO.

14 ACIRRALE	124955	851	4214	2200	2014	80	47	33	2941	1439	1502	1273	126228
12 CALTAGIRONE	106895	1050	4537	2365	2172	93	53	41	3647	1909	1738	890	107785
25 CATANIA	216479	1939	8934	4578	4356	295	175	120	7155	3728	3427	1779	218258
22 NICOSIA	93613	886	4087	2112	1975	80	49	31	2849	1450	1399	1238	94851
63 TOTALE DELLA PROVINCIA.	541942	4726	21772	11255	10517	548	323	225	16592	8526	8066	5180	547122

PROVINCIA DI CATANZARO.

Circondario di Catanzaro.

1 Albi	2172	10	51	32	19	56	35	21	5	2167
2 Amaroni	1209	6	40	24	16	55	32	23	15	1194
3 Amato	1496	20	36	15	21	39	22	17	3	1493
4 Andali	1349	8	37	25	12	30	11	19	7	1356
5 Argusto	748	7	27	17	10	17	8	9	10	758
6 Badolato	4073	37	113	62	51	87	52	35	26	4099
7 Belcastro	1195	9	42	25	17	24	8	16	18	1213
8 Borgia	4223	46	145	78	67	131	75	56	14	4237
9 Caraffa di Catanzaro	1389	15	58	29	29	5	2	3	28	17	11	30	1419
10 Cardinale	3295	30	115	57	58	2	2	90	42	48	25	3320
11 Catanzaro	25499	226	1211	770	411	80	36	44	771	386	385	440	25936
12 Cenadi	1014	8	33	20	13	21	9	12	12	1026
13 Centrache	1303	12	63	35	28	61	29	32	2	1305
14 Cervà	854	6	40	21	19	31	16	15	9	863
15 Chiaravalle Centrale	4176	40	163	68	95	8	2	6	94	48	46	69	4245
16 Cropani	1490	17	74	46	28	35	16	19	39	1529
17 Davoli	3301	21	118	56	62	2	2	87	61	25	31	3332
18 Fossato Serralta	1368	8	49	29	20	22	12	10	27	1395
19 Gagliato	1068	15	35	19	16	43	23	20	8	1060
20 Gasperina	3677	32	118	53	65	106	67	46	12	3689
21 Girifalco	4577	10	167	87	80	3	1	2	167	97	70	4577
22 Guardavalle	3490	34	131	67	64	4	2	2	69	53	16	62	3552
23 Isca	2387	24	82	37	45	58	35	23	24	2411
24 Magisano	2170	30	65	32	33	2	2	46	17	29	19	2189
25 Marcedusa	592	7	33	14	19	22	11	11	603
26 Marcellinara	1677	15	40	23	17	1	1	45	23	22	5	1672
27 Miglierina	1966	13	75	35	40	3	1	2	50	31	28	16	1982
28 Montauro	1972	15	63	45	18	47	35	12	16	1988
29 Montepaone	1549	13	51	23	28	2	2	38	19	19	13	1562
30 Olivadi	1152	5	32	21	11	49	26	23	17	1135
31 Palermi	1825	5	17	8	9	10	8	2	7	1832
32 Pentone	1772	15	61	33	28	40	20	20	21	1793

TAVOLA I. — MOVIMENTO PER COMUNI.

Anno 1881.

Catanzaro.

CIRCONDARI E DISTRETTI COMUNI	POPOLAZIONE 31 dicembre 1880	MATRIMONI	NATI			NATI-MORTI			MORTI			Eccedenza		POPOLAZIONE 31 dicembre 1881
			TOTALE	Maschi	Femmine	TOTALE	Maschi	Femmine	TOTALE	Maschi	Femmine	dei nati sui morti	dei morti sui nati	
33 Petrizzi	2113	19	78	40	38	62	29	33	16	2129
34 San Floro	1221	14	56	25	31	37	16	21	19	1240
35 San Sostene	2159	23	49	28	21	71	42	29	22	2137
36 Santa Caterina del Jonio	2869	13	112	55	57	54	29	25	58	2927
37 S. Andrea Apostolo del Jonio	3630	32	115	63	52	108	61	47	7	3637
38 San Vito sul Jonio	3093	20	77	33	44	1	1	98	54	44	21	3072
39 Satriano	2603	23	85	42	43	1	1	74	44	30	11	2614
40 Sella	1725	25	66	35	31	64	32	32	2	1727
41 Sersale	3328	40	141	78	63	120	59	61	21	3349
42 Settingiano	1556	23	64	30	34	41	14	27	23	1579
43 Simeri e Crichi	1603	23	69	38	31	1	1	59	33	26	10	1613
44 Sorbo San Basile	1243	8	57	32	25	41	27	14	16	1259
45 Soverato	1095	11	48	21	27	2	2	18	11	7	30	1125
46 Soveria Simeri	1273	12	48	21	27	49	24	25	1	1272
47 Squillace	3122	29	91	48	43	64	39	25	27	3149
48 Staletti	2333	17	74	32	42	60	34	26	14	2347
49 Taverna	2387	15	83	51	32	44	21	23	39	2426
50 Tiriole	3707	31	135	74	61	11	6	5	110	61	49	25	3732
51 Torre di Ruggero	1963	11	51	26	25	62	36	26	11	1952
52 Valleflorita	1261	11	52	22	30	61	31	30	9	1252
53 Zagarise	1599	14	50	30	20	2	2	56	24	32	6	1593
TOTALE DEL CIRCONDARIO.	135908	1178	4986	2730	2256	130	56	74	3831	2058	1773	1155	137063

Circondario di Cotrone.

1 Belvedere di Spinello	1224	11	54	29	25	30	12	18	24	1248
2 Caccuri	1563	10	69	49	20	41	21	20	28	1591
3 Casabona	2570	28	114	62	52	78	36	42	36	2606
4 Casino	1916	20	80	40	40	48	26	22	32	1948
5 Cerenzia	577	3	29	15	14	16	8	8	13	590
6 Cirò	5563	50	221	133	88	91	60	31	130	5693
7 Cotrone	8043	78	355	186	169	17	7	10	303	169	134	52	8095
8 Cotronei	1879	20	95	48	47	45	26	19	50	1929
9 Crucoli	2260	24	80	40	40	50	26	24	30	2290
10 Cutro	3996	29	197	92	105	120	63	57	77	4073
11 Isola Caporizzuto	2527	21	100	53	47	4	4	76	39	37	24	2551
12 Melissa	1791	9	79	51	28	38	18	20	41	1832
13 Mesuraca	2974	19	134	88	51	5	3	2	80	47	33	54	3028
14 Pallagorio	1166	9	53	27	26	30	15	15	23	1189
15 Petilia Policastro	5993	54	232	120	112	16	10	6	215	102	113	17	6010
16 Petronà	2487	15	79	40	39	88	45	43	9	2478
17 Rocca Bernarda	1144	8	43	22	21	29	11	18	14	1158
18 Rocca di Neto	1222	12	58	26	32	49	24	25	9	1231
19 San Mauro Marchesato	1653	12	94	36	58	3	3	54	24	30	40	1693
20 San Nicola dell'Alto	2633	37	117	63	54	62	33	29	55	2688
21 Santa Severina	1657	17	64	33	31	35	22	13	29	1686
22 Savelli	4511	47	209	105	104	106	60	46	103	4614
23 Scandale	1574	12	70	37	33	65	30	35	5	1579
24 Strongoli	3016	26	141	77	64	72	38	34	69	3085
25 Umbriatico	1242	15	46	23	23	16	7	9	30	1272
26 Verzino	974	12	59	26	33	33	18	15	26	1000
TOTALE DEL CIRCONDARIO.	66155	598	2872	1516	1356	45	24	21	1870	980	890	1002	67157

Circondario di Monteleone di Calabria.

1 Acquaro	2038	20	82	43	39	65	37	28	17	2055
2 Arena	2477	24	96	45	51	77	36	41	19	2496
3 Briatico	3339	34	104	50	54	113	59	54	9	3330
4 Brognaturo	896	10	39	20	19	23	14	9	16	912
5 Capistrano	1235	18	47	25	22	33	16	17	14	1249
6 Cessaniti	2535	31	72	37	35	51	27	24	21	2556
7 Dasà	1576	20	43	25	18	45	22	23	2	1574
8 Dinami	1380	23	75	41	34	56	29	27	19	1399
9 Drapia	2865	23	125	77	48	63	37	26	62	2927
10 Fabrizia	5884	24	175	87	88	120	47	73	55	5939
11 Filandari	1715	14	64	39	25	44	22	22	20	1735
12 Filogaso	681	6	28	16	12	12	7	5	16	697
13 Francaia	1193	17	66	36	30	2	1	1	47	27	20	19	1212
14 Geroearne	1523	11	37	19	18	73	40	33	36	1487
15 Ionadi	1041	10	23	13	10	57	24	33	34	1007
16 Joppolo	2559	29	108	54	54	21	14	7	87	2646

TAVOLA I. — MOVIMENTO PER COMUNI.

Catanzaro.

Anno 1881.

CIRCONDARI & DISTRETTI COMUNI	POPOLAZIONE 31 dicembre 1880	MATRIMONI	NATI			NATI-MORTI			MORTI			Eccedenza		POPOLAZIONE 31 dicembre 1881
			TOTALE	Maschi	Femmine	TOTALE	Maschi	Femmine	TOTALE	Maschi	Femmine	dei nati sui morti	dei morti sui nati	
17 Limbadi	3366	45	140	78	62	1	1	104	49	55	36	36	3402	
18 Majerato	2485	30	108	50	58	1	1	78	43	35	30	30	2315	
19 Mileto	5025	46	194	91	103	1	1	145	61	84	49	49	5074	
20 Mongiana	1180	20	56	31	25	1	1	28	13	15	28	28	1208	
21 Monteleone di Calabria	11912	107	457	250	217	32	18	387	199	197	70	70	11982	
22 Monterosso Calabro	2343	24	93	40	53	4	4	94	44	50	1	1	2342	
23 Nicotera	6670	70	226	112	114	1	1	155	69	86	71	71	6741	
24 Parghelia	4301	32	134	62	72	1	1	39	41	58	35	35	4336	
25 Piscopio	1076	6	39	25	14	1	1	37	17	20	2	2	1078	
26 Pizzo	8585	59	297	162	135	6	6	151	80	71	146	146	8731	
27 Pizzoni	1522	20	51	35	16	1	1	54	22	32	3	3	1519	
28 Ricadi	3165	27	100	56	53	1	1	79	48	31	30	30	3195	
29 Rombiolo	3421	43	112	75	37	8	4	104	50	54	8	8	3429	
30 San Calogero	2502	30	94	53	41	1	1	65	31	34	29	29	2531	
31 San Costantino Calabro	1894	4	55	23	32	1	1	59	27	32	4	4	1890	
32 San Gregorio d'Ippona	1462	19	62	33	29	1	1	88	51	37	26	26	1436	
33 San Nicola da Crissa	2312	10	97	57	40	3	1	49	43	56	2	2	2310	
34 Sant'Onofrio	2576	33	121	57	64	1	1	91	47	47	27	27	2603	
35 Serra San Bruno	5266	32	182	74	108	1	1	130	65	65	52	52	5318	
36 Simbario	2023	29	72	36	36	1	1	22	14	8	50	50	2073	
37 Soriano Calabro	1418	13	25	16	9	1	1	49	23	26	21	21	1424	
38 Spadola	2895	32	82	42	40	1	1	86	34	52	4	4	2891	
39 Spilinga	742	11	23	13	10	1	1	28	10	18	5	5	737	
40 Stefanaconi	2519	22	102	60	42	1	1	70	36	34	32	32	2551	
41 Tropea	1771	18	87	43	44	1	1	57	25	32	30	30	1801	
42 Vallelonga	6027	43	234	112	122	1	1	169	94	75	65	65	6092	
43 Vazzano	1979	13	73	42	31	1	1	67	29	38	6	6	1985	
44 Zambrone	1175	8	42	23	19	1	1	48	28	20	6	6	1169	
45 Zungri	1393	12	47	26	21	1	1	34	18	16	13	13	1408	
46	1568	22	57	43	14	1	1	60	37	23	3	3	1565	
TOTALE DEL CIRCONDARIO.	127742	1194	4655	2447	2208	58	32	26	1640	1797	1843	1015	128757	

Circondario di Nicastro.

1 Caropoli	2974	21	125	66	59	1	1	75	44	31	50	50	3024
2 Cicala	2092	10	79	39	40	1	1	106	45	58	27	27	2065
3 Confenti	3752	10	111	55	56	1	1	72	33	39	39	39	3791
4 Cortale	4190	30	132	63	69	1	1	149	67	82	17	17	4173
5 Curinga	2999	35	95	45	50	1	1	90	44	46	5	5	3004
6 Decollatura	5230	44	202	112	90	1	1	171	86	75	31	31	5261
7 Falerna	2958	33	123	61	61	1	1	98	51	47	25	25	2983
8 Feroleto Antico	2327	26	93	43	49	1	1	91	46	45	1	1	2328
9 Filadelfia	6241	62	182	91	91	3	2	151	87	64	31	31	6272
10 Francavilla Angitola	1462	19	62	30	32	1	1	71	27	34	9	9	1453
11 Gimigliano	4773	47	165	78	87	1	1	93	55	38	72	72	4845
12 Cizzerna	2657	28	105	53	52	1	1	75	36	39	30	30	2687
13 Jacurso	1581	13	54	27	27	1	1	55	29	26	1	1	1580
14 Maida	4637	48	160	70	90	1	1	165	93	72	5	5	4632
15 Martirano	2398	30	67	36	31	1	1	87	39	48	20	20	2378
16 Motia Santa Lucia	1866	14	86	45	41	1	1	65	28	37	21	21	1887
17 Nicastro	13948	158	602	307	295	1	1	514	266	248	88	88	14036
18 Nocera Terinese	2799	39	107	51	56	1	1	120	54	66	13	13	2786
19 Platani	1532	16	58	31	27	1	1	58	32	23	1	1	1532
20 Platania	2767	10	153	69	84	4	1	94	39	64	59	59	2826
21 Polla	2598	21	77	43	34	1	1	69	31	38	8	8	2606
22 Sambiasi	8380	80	359	179	180	1	1	299	138	161	60	60	8440
23 San Mango d'Aquino	2081	24	91	44	47	1	1	76	41	35	15	15	2096
24 San Pietro a Maida	2396	12	81	41	40	1	1	72	32	40	9	9	2405
25 San Pietro Apostolo	2833	22	135	73	62	1	1	105	48	58	29	29	2862
26 Serrastretta	5663	44	248	127	121	1	1	223	113	110	25	25	5688
27 Soveria Mannelli	3294	36	126	67	59	3	2	91	50	41	35	35	3329
TOTALE DEL CIRCONDARIO.	100420	932	3877	1947	1930	11	6	5	3336	1668	1668	541	100969

RIEPILOGO.

53 CATANZARO	135908	1178	4986	2730	2256	130	56	74	3831	2053	1773	1155	137063
36 COTRONE	66155	598	2872	1516	1356	45	24	21	1870	980	890	1002	67157
46 MONTELEONE DI CALABRIA	127742	1191	4655	2447	2208	58	32	26	3640	1797	1843	1015	128757
37 NICASTRO	100428	932	3877	1947	1930	11	6	5	3336	1668	1668	541	100969
TOTALE DELLA PROVINCIA.	430233	3902	16390	8640	7750	244	118	126	12677	6503	6174	3713	433946

TAVOLA I. — MOVIMENTO PER COMUNI.

Anno 1881.

Chieti.

CIRCONDARI E DISTRETTI COMUNI	POPOLAZIONE 31 dicembre 1880	MATRIMONI	NATI			NATI-MORTI			MORTI			Eccedenza		POPOLAZIONE 31 dicembre 1881
			TOTALE	Maschi	Femmine	TOTALE	Maschi	Femmine	TOTALE	Maschi	Femmine	dei nati sui morti	dei morti sui nati	

PROVINCIA DI CHIETI.

Circondario di Chieti.

1	Abbategrajo	946	8	32	19	13	17	10	7	15	961
2	Ari	1952	20	94	53	41	52	24	28	42	1994
3	Arielli	1293	12	51	27	21	43	25	18	8	1301
4	Bolognaro	1153	11	34	15	19	29	16	13	5	1158
5	Bucchianico	4247	35	151	73	73	111	54	57	40	4287
6	Canosa Sannita	1425	12	51	28	23	36	17	19	15	1440
7	Caramanico	5162	32	191	81	107	13	8	5	141	66	75	50	5212
8	Casacanditella	1519	27	59	27	32	1	1	29	12	17	30	1549
9	Casalincontrada	2061	22	78	38	40	56	33	23	22	2083
10	Chieti	25098	188	730	381	349	33	12	21	514	266	278	186	25284
11	Fara Filiorum Petri	1795	24	71	31	40	4	1	3	34	11	23	37	1832
12	Filetto	1746	17	80	37	43	5	2	3	42	21	21	38	1784
13	Forcabolina	2318	20	91	48	43	2	2	42	23	19	49	2367
14	Franeavilla al Mare	5099	44	152	85	67	9	4	5	107	44	63	45	5144
15	Giuliano Teatino	1375	20	45	24	21	47	20	27	2	1373
16	Guardagrege	9461	75	389	196	193	172	81	91	217	9678
17	Lettomanoppello	2382	23	104	50	54	9	2	7	57	33	24	47	2429
18	Manoppello	4321	54	206	105	101	10	5	5	112	52	50	104	4425
19	Miglianico	2665	28	111	60	51	66	33	33	45	2710
20	Musellaro	789	6	24	13	11	28	13	15	4	785
21	Pennapiedimonte	1393	12	52	23	29	40	18	22	12	1405
22	Pescara	6442	49	209	105	104	1	1	121	65	56	88	6530
23	Pretoro	1835	21	78	41	37	39	19	20	39	1874
24	Rapino	2396	31	95	48	47	4	3	1	71	39	32	24	2420
25	Ripa Teatina	2892	14	116	60	56	1	1	60	30	30	56	2948
26	Roccacaramanico	494	5	28	14	14	26	10	16	2	496
27	Roccamonterapiano	2169	29	88	49	39	54	28	26	34	2203
28	Roccamorice	1757	19	73	39	34	4	2	2	37	21	16	36	1793
29	Salle	1777	16	55	28	27	55	30	25	1777
30	San Martino sulla Marrucina	1352	17	60	21	39	25	15	10	35	1387
31	Santa Eufemia a Majella	1280	12	51	21	25	30	13	17	20	1300
32	S. Valentino in Abruzzo Cit.	3868	27	143	64	79	6	4	2	112	58	54	31	3899
33	Serramonacesca	1645	12	70	39	31	29	17	12	41	1686
34	Tocco da Casauria	5204	55	220	109	111	8	4	4	156	71	85	64	5268
35	Tollo	2473	26	110	56	51	53	23	30	57	2530
36	Torrevecchia Teatina	1970	14	78	41	37	2	1	1	51	25	26	27	1997
37	Turrivalignani	738	3	36	17	19	24	10	14	12	750
38	Vacri	1616	19	59	27	32	4	3	1	44	24	20	15	1631
39	Villamagna	2322	23	84	49	35	6	3	3	71	27	44	13	2335
40	Villarielli	965	12	38	24	14	25	13	12	13	978
TOTALE DEL CIRCONDARIO.		121395	1097	4186	2277	2209	122	58	64	2878	1410	1468	1608	123003

Circondario di Lanciano.

1	Altino	1794	16	58	26	32	54	19	35	4	1798
2	Borrello	1936	18	65	24	41	8	5	3	50	22	28	15	1951
3	Buonanotte	533	7	20	10	10	12	4	8	8	541
4	Casoli	5658	68	313	161	152	8	3	5	151	79	72	162	5820
5	Castelfrentano	5641	58	270	130	140	10	4	6	134	65	69	136	5777
6	Civitaluparella	1211	11	41	24	17	34	18	16	7	1218
7	Civittella Messer Raimondo	1839	17	89	50	39	1	1	40	19	21	49	1908
8	Colledara	1601	12	60	31	29	61	36	25	1	1600
9	Crechio	2739	35	96	46	50	6	3	3	52	23	29	44	2783
10	Fallascoso	634	3	28	15	13	2	1	1	12	4	8	16	650
11	Fallo	799	10	20	9	11	15	10	5	5	804
12	Fara San Martino	2768	20	82	46	36	7	4	3	47	24	23	35	2803
13	Fossagesia	3549	40	158	73	85	100	47	53	58	3607
14	Frisa	1739	15	76	40	36	2	1	1	50	26	24	26	1765
15	Gamberale	1214	18	46	24	22	34	17	17	12	1226
16	Gessopalena	3314	26	123	66	57	8	3	5	64	34	30	59	3373
17	Lama dei Peligni	3097	30	112	54	58	7	2	5	70	40	30	42	3139
18	Lanciano	17976	139	612	348	294	31	19	12	537	272	265	105	18081
19	Lettopalena	1165	10	42	19	23	3	3	31	11	20	11	1176
20	Montelapiano	677	9	26	13	13	14	7	7	12	689
21	Montenerodomo	1863	24	95	43	52	73	35	38	22	1885
22	Mozzagogna	1994	21	70	28	42	5	3	2	62	32	30	8	2002
23	Orsogoa	6581	85	398	161	147	19	10	9	199	105	94	109	6690

TAVOLA I. — MOVIMENTO PER COMUNI.

Anno 1881.

Chieti.

CIRCONDARI e DISTRETTI COMUNI	POPOLAZIONE 31 dicembre 1880	MATRIMONI	NATI			NATI-MORTI			MORTI			Eccedenza		POPOLAZIONE 31 dicembre 1881
			TOTALE	Maschi	Femmine	TOTALE	Maschi	Femmine	TOTALE	Maschi	Femmine	dei nati sui morti	dei morti sui nati	
24 Ortona	12555	95	428	221	207	323	163	160	105	12660
25 Palena	4290	36	139	72	67	97	40	57	42	4332
26 Palombaro	2422	16	83	35	48	3	2	1	51	27	24	32	2454
27 Pennadomo	1105	7	49	23	26	2	2	52	21	31	3	1102
28 Pizzoferrato	1601	17	92	54	38	49	27	22	43	1644
29 Quadri	910	17	30	15	15	21	13	8	9	919
30 Rocca San Giovanni	2000	22	70	29	41	50	32	18	20	2020
31 Roccaselegna	2021	35	94	40	54	1	1	83	35	48	11	2032
32 Rojo del Sangro	1020	11	30	16	14	23	14	9	7	1027
33 Rosello	1399	14	43	30	13	1	1	30	21	9	13	1412
34 Santa Maria Imbaro	844	7	37	18	19	2	1	1	37	23	14	844
35 Sant'Eusanio del Sangro	1723	13	89	46	43	65	34	31	24	1747
36 San Vito Chietino	4165	51	165	82	83	7	3	4	98	46	47	72	4237
37 Taranta Peligna (già Taranta)	1614	14	43	10	24	1	1	32	17	15	11	1635
38 Torricella Peligna	4143	42	163	85	78	166	97	69	3	4140
39 Treglio	684	13	24	15	9	2	1	35	19	16	11	673
40 Villa Santa Maria	2723	20	114	62	52	1	1	1	73	37	36	41	2704
TOTALE DEL CIRCONDARIO.	115561	1122	4533	2303	2230	137	72	65	3176	1615	1561	1357	116948

Circondario di Vasto.

1 Archi	3056	33	126	74	52	5	1	4	81	46	35	45	3101
2 Atessa	10067	93	462	231	221	15	12	3	273	154	119	179	10245
3 Bomba	3115	49	112	54	58	78	36	42	34	3149
4 Carpineto Sinello	1444	11	57	29	28	3	1	2	37	22	15	20	1464
5 Carunchio	2527	29	87	37	50	14	7	7	65	27	38	22	2549
6 Casalanguida	3239	29	160	80	80	2	1	1	108	57	51	52	3291
7 Casalbordino	4812	50	199	101	98	11	6	5	150	70	80	49	4861
8 Castelguidone	1214	5	54	25	29	36	16	20	18	1232
9 Castiglione Mes-er Marino	4092	46	225	111	110	176	89	87	49	4141
10 Celenza sul Trigno	1838	25	83	44	39	5	3	2	57	27	30	26	1914
11 Colledara	1469	16	67	31	36	6	4	2	36	21	15	31	1500
12 Cupello	2911	32	182	92	90	11	7	4	113	55	58	69	2980
13 Dogliola	936	10	52	21	28	24	11	13	8	964
14 Fraine	1729	14	68	37	31	60	27	33	8	1757
15 Fresagrandinaria	1528	11	77	41	36	89	19	20	38	1566
16 Furei	2257	26	111	61	50	1	1	72	36	36	39	2296
17 Gissi	4209	49	218	120	98	145	77	68	73	4282
18 Guilmi	2051	31	90	42	48	58	36	22	32	2083
19 Lentella	751	8	35	18	17	37	14	23	2	749
20 Liscia	1623	23	106	43	63	2	2	60	25	35	46	1669
21 Montazzoli	3178	26	91	50	41	62	22	40	29	3207
22 Monteferrante	914	10	23	13	10	13	3	10	10	924
23 Montedorisio	2223	31	121	60	61	65	40	25	56	2279
24 Paglieta	4050	49	178	96	82	10	6	4	144	61	80	34	4084
25 Palmoli	3164	48	149	64	85	11	6	5	123	60	63	26	3190
26 Perano	1219	14	53	20	33	2	2	43	25	18	10	1229
27 Pietraferrazzana	597	7	21	9	12	24	16	8	3	594
28 Pollutri	3625	32	174	102	72	9	4	5	109	57	52	65	3690
29 Roccaspinaveti	2513	25	129	72	57	1	1	61	32	20	63	2581
30 San Buono	2564	22	139	61	78	112	65	47	27	2591
31 San Giovanni Lipioni	887	7	36	17	19	34	17	17	2	889
32 San Salvo	1987	20	113	59	54	6	3	3	88	43	45	25	2012
33 Scerni	3772	41	182	80	102	3	1	2	119	59	60	63	3835
34 Schiavi di Abruzzo	3890	40	173	98	75	1	1	156	74	82	17	3907
35 Torino di Sangro	3870	51	209	110	99	156	73	83	53	3923
36 Tornareccio	2935	37	120	61	59	66	32	34	54	2989
37 Torrebruna	1667	12	69	32	37	50	23	27	19	1686
38 Tufillo	1480	14	62	35	27	35	24	11	27	1507
39 Vasto	14934	137	616	314	302	40	23	17	385	175	210	231	15165
40 Villafonsina	1434	22	69	41	28	65	41	24	4	1438
TOTALE DEL CIRCONDARIO.	115821	1235	5288	2693	2595	158	91	67	3615	1810	1805	1673	117494

RIEPILOGO.

40 CHIETI	121395	1097	4486	2277	2209	122	58	64	2878	1410	1458	1608	123033
40 LANCIANO	115561	1122	4533	2303	2230	137	72	65	3176	1615	1561	1357	116918
40 VASTO	115821	1235	5288	2693	2595	158	91	67	3615	1810	1805	1673	117494
120 TOTALE DELLA PROVINCIA.	352777	3454	14307	7273	7034	417	221	196	9669	4835	4834	4638	357415

TAVOLA I. — MOVIMENTO PER COMUNI.

Anno 1881.

Como.

CIRCONDARI E DISTRETTI — COMUNI	POPOLAZIONE 31 dicembre 1880	MATRIMONI	NATI			NATI-MORTI			MORTI			Eccedenza		POPOLAZIONE 31 dicembre 1881
			TOTALE	Maschi	Femmine	TOTALE	Maschi	Femmine	TOTALE	Maschi	Femmine	del nati sui morti	dei morti sui nati	

PROVINCIA DI COMO.

Circondario di Como.

1 Albate	1645	12	100	49	51	4	2	2	40	14	26	60	1705
2 Albese	1566	13	52	26	26	53	28	25	1	1565
3 Albiolo	836	6	35	18	17	1	1	12	6	6	23	859
4 Albogasio	378	2	12	7	5	6	4	2	6	384
5 Alserio	768	7	31	14	17	4	1	3	21	11	10	10	778
6 Alzate con Verzago	1660	12	65	39	26	2	1	1	47	21	26	18	1678
7 Anzano del Parco	1154	5	51	28	23	1	1	47	17	30	4	1158
8 Appiano	3242	22	113	55	58	2	1	1	103	52	51	10	3252
9 Arcellasco	759	3	23	13	10	5	2	3	22	9	13	1	760
10 Argegno	622	6	18	11	7	16	9	7	2	624
11 Arosio	1123	8	41	21	20	6	3	3	21	9	12	20	1143
12 Asnago	740	8	36	20	16	23	9	14	13	753
13 Bellagio	3182	14	136	81	55	1	1	63	38	25	73	3255
14 Bellano	3258	6	85	41	44	5	1	4	76	29	47	9	3267
15 Bene Lario	472	1	18	10	8	7	3	4	11	483
16 Beregazzo	782	9	34	20	14	1	1	14	3	11	20	802
17 Bernate di Como	480	2	12	8	4	10	5	5	2	482
18 Blnago	1977	9	71	41	30	4	3	1	35	15	20	36	2013
19 Bizzarone	597	7	27	17	10	1	1	10	7	3	17	614
20 Blessagno	458	3	12	7	5	1	1	13	5	8	1	457
21 Blevio	902	5	25	14	11	2	1	1	26	10	16	1	901
22 Breccia	1238	13	58	25	33	1	1	32	17	15	26	1264
23 Breglia	273	1	13	7	6	7	4	3	6	279
24 Bregnano	2487	14	103	47	56	3	1	2	55	31	24	48	2535
25 Brenna	1051	10	47	24	23	3	3	27	13	14	20	1071
26 Brienno	551	3	32	21	11	3	1	2	23	15	8	9	560
27 Brunate	377	4	11	8	3	5	3	2	6	383
28 Bucinigo	686	6	27	10	17	1	1	11	4	7	16	702
29 Bugiallo	735	2	21	8	13	2	1	1	20	9	11	1	736
30 Buggiolo	152	1	9	5	4	1	1	3	1	2	6	158
31 Bulgarograsso	882	10	35	22	13	30	23	7	5	887
32 Bulgorello	799	5	23	14	9	17	11	6	6	805
33 Cabiate	1147	14	55	23	32	60	35	25	5	1142
34 Cadorago	1683	16	64	31	33	58	35	23	6	1689
35 Cagno	918	5	38	19	19	19	11	8	19	937
36 Camerlata	2604	14	95	56	39	2	1	1	67	38	29	28	2632
37 Camnago di Uggiate	444	2	23	11	12	8	5	3	15	459
38 Camnago Volta	469	4	25	9	16	3	1	2	6	4	2	19	488
39 Campione	365	5	17	9	8	5	2	3	12	377
40 Cantù	8382	74	376	175	201	16	6	10	282	131	151	94	8476
41 Capiago	941	9	49	27	22	17	11	6	32	973
42 Carate Lario	765	5	18	13	5	1	1	20	12	8	2	763
43 Carbonate	729	5	34	18	16	1	1	8	3	5	26	755
44 Carcano	545	8	17	9	8	13	6	7	4	549
45 Careno	244	6	7	5	2	2	1	1	11	8	3	4	240
46 Carimate	1514	13	56	30	26	46	27	19	10	1524
47 Carlazzo Valsolda	1024	8	37	21	16	2	1	1	16	10	6	21	1045
48 Carugo	1356	8	58	37	21	6	4	2	42	16	26	16	1372
49 Casanova di Uggiate	445	4	26	16	10	19	12	7	7	452
50 Casasco d'Intelvi	599	2	22	11	11	2	1	1	8	4	4	14	613
51 Casleto	550	5	18	9	9	11	5	6	7	557
52 Caslino al Piano	560	9	28	12	16	18	6	12	10	570
53 Casnate	956	4	40	22	18	16	7	9	24	980
54 Cassano Albese	495	5	17	7	10	10	5	5	7	502
55 Cassina Rizzardi	935	7	40	26	14	1	1	22	10	12	18	953
56 Castello Valsolda	215	2	4	1	3	2	2	2	217
57 Castelnuovo Bazente	493	3	20	8	12	16	7	9	4	497
58 Castiglione d'Intelvi	651	2	25	14	11	15	4	11	10	661
59 Cavallasca	594	4	36	20	16	1	1	14	8	6	22	616
60 Cavargna	499	6	23	10	13	21	11	10	2	501
61 Caversaccio	481	4	23	14	9	2	2	7	4	3	16	497
62 Cerano d'Intelvi	737	5	20	11	9	2	2	16	10	6	4	741
63 Cermenate	2903	18	99	46	53	3	3	68	32	36	31	2934
64 Cernobbio	923	7	37	18	19	1	1	39	22	17	2	921
65 Cina	274	2	5	3	2	4	2	2	1	275
66 Cirimido	1008	6	37	27	10	21	9	12	16	1024
67 Civello	904	8	39	19	20	4	2	2	14	7	7	25	929
68 Civenna	396	2	16	10	6	17	11	6	1	395

TAVOLA I. — MOVIMENTO PER COMUNI.

Como.

Anno 1881.

CIRCONDARI E DISTRETTI COMUNI	POPOLAZIONE 31 dicembre 1880	MATRIMONI	NATI			NATI-MORTI			MORTI			Eccedenza		POPOLAZIONE 31 dicembre 1881
			TOTALE	Maschi	Femmine	TOTALE	Maschi	Femmine	TOTALE	Maschi	Femmine	dei nati sui morti	dei morti sui nati	
			69	Civiglio	415	2	10	6	4	1	1	6	2	
70	Claino con Osteno	726	6	24	9	13	1	1	10	8	2	12	5	738
71	Colico	659	6	22	9	13	1	1	8	9	8	5	6	664
72	Colico	3598	16	108	55	53	15	10	5	85	42	43	23	3621
73	Colico	586	7	31	18	13	1	1	10	4	6	21	1	607
74	Como	24367	189	785	408	377	46	31	15	724	362	362	61	24428
75	Consiglio di Rumo	961	7	31	20	11	3	1	2	18	15	3	13	974
76	Corenno Plinio	244	3	3	2	1	1	1	1	5	2	4	4	248
77	Corrido	641	7	14	6	8	1	1	1	10	24	27	11	2077
78	Costa Masnaga	2066	3	62	31	26	1	1	1	39	19	20	17	995
79	Cremia	1012	3	22	12	10	1	1	2	23	9	14	9	973
80	Cremnago	964	4	32	14	18	1	1	1	2	2	2	1	93
81	Cressogno	93	2	2	17	10	1	1	1	17	6	11	19	486
82	Crevenna	476	1	1	1	1	1	1	1	2	20	13	19	245
83	Croce	246	1	5	25	27	2	1	2	33	5	3	2	1030
84	Cucciago	1011	6	52	27	25	1	1	3	5	2	3	4	270
85	Cuslino	268	1	7	2	3	1	1	1	3	3	3	4	150
86	Dasio	146	4	5	35	24	11	4	3	18	7	11	17	825
87	Dervio	808	2	16	7	9	2	1	1	11	4	7	5	626
88	Dizzasco	621	2	37	21	16	2	1	1	27	16	11	10	1247
89	Domaso	1237	6	51	28	23	4	3	1	51	16	15	20	1492
90	Dongo	1472	7	15	7	8	1	1	1	8	7	1	7	425
91	Dorio	418	4	15	7	8	1	1	1	28	14	14	8	731
92	Doaso del Liro	739	7	20	15	5	1	1	1	6	4	2	11	446
93	Drano	435	1	17	12	10	1	1	1	13	5	8	9	590
94	Drezzo	581	7	22	12	10	1	1	1	50	22	28	13	1824
95	Erba	1811	18	63	35	28	2	1	1	9	1	8	10	414
96	Esino Inferiore	414	9	9	4	5	1	1	1	8	2	6	8	462
97	Esino Superiore	454	5	16	6	10	1	1	1	13	5	8	10	741
98	Fabbrica Durini	731	3	23	16	7	2	1	1	43	26	17	24	1644
99	Fenegrolò	1620	11	67	35	32	1	1	1	36	22	14	27	1534
100	Figino Sereuzza	1507	18	63	30	33	5	4	1	47	20	27	23	2270
101	Fino Mornaasco	2242	28	75	45	30	5	4	1	17	7	10	28	766
102	Gaggio	743	6	40	20	20	1	1	1	50	24	26	10	1670
103	Garzeno	1680	21	40	24	16	1	1	1	22	15	7	5	563
104	Gera	568	4	17	14	3	1	1	1	15	7	8	6	427
105	Germasino	433	3	9	8	6	1	1	1	19	9	10	14	933
106	Gironico	939	3	33	16	17	4	1	1	7	4	3	2	342
107	Gottro	340	2	9	5	4	1	1	1	21	13	8	28	919
108	Grandate	801	3	49	29	20	3	2	1	29	10	19	8	1302
109	Grandola	1294	14	37	21	16	4	2	2	32	16	16	8	1644
110	Gravedona	1636	5	40	19	21	4	2	2	20	10	3	4	270
111	Griante	736	6	24	15	9	1	1	1	8	5	3	3	740
112	Grona	273	2	5	1	4	1	1	1	68	27	41	28	2112
113	Guanzate	2084	18	96	52	44	1	1	1	38	22	16	18	1123
114	Incino	1105	12	56	29	27	2	2	1	11	7	4	16	567
115	Intimiano	551	9	27	11	16	2	2	1	7	3	4	2	289
116	Introzio	287	1	9	3	6	1	1	1	25	11	14	26	1391
117	Inverigo	1365	12	51	26	25	1	1	1	13	8	5	2	649
118	Laglio	651	2	11	6	5	1	1	1	17	8	9	1	521
119	Laino	520	5	18	11	7	2	2	1	19	12	7	10	708
120	Lambrugo	698	6	29	13	16	1	1	1	21	14	7	4	681
121	Lanzo d'Intelvi	677	3	25	11	14	1	1	1	2	2	5	1	331
122	Lemna	326	4	7	9	5	1	1	1	26	17	9	10	1216
123	Lenno	1206	10	36	19	17	2	2	1	7	2	5	1	353
124	Lezza	352	3	8	4	4	1	1	1	17	17	19	24	1638
125	Lezzano	1614	8	60	32	28	1	1	1	36	15	12	14	1039
126	Limido	1025	14	41	21	20	1	1	1	27	15	5	4	406
127	Limonta	402	5	11	7	4	1	1	1	7	2	5	11	517
128	Lipomo	506	4	24	17	7	3	2	1	13	8	10	2	853
129	Livo	851	3	20	9	11	2	2	1	18	8	12	16	1378
130	Locate Varesino	1362	14	46	24	22	2	2	3	30	18	12	11	2979
131	Lomazzo	2938	37	121	65	56	4	1	3	80	44	36	41	599
132	Loveno sopra Menaggio	598	7	14	9	5	1	1	1	13	4	9	1	851
133	Lucino	814	5	12	6	6	3	2	1	19	9	10	17	527
134	Luisago	525	5	12	6	6	2	2	1	10	5	5	2	1343
135	Lurago d'Erba	1341	8	29	17	12	3	2	1	18	8	10	11	1058
136	Lurago Marinone	1047	8	29	17	12	3	2	1	95	46	49	31	3427
137	Lurate Abbate	3336	37	186	101	95	2	1	3	25	12	13	38	1748
138	Maccio	1710	14	63	34	29	4	2	4	146	78	68	68	5369
139	Mariano Comense	5301	45	214	121	93	6	2	4	20	7	13	5	775
140	Maslianico	779	8	25	16	9	1	1	1	35	14	21	2	1431
141	Menaggio	1429	7	37	17	20	1	1	1	10	5	5	9	469
142	Merone	460	1	19	10	9	2	2	1	30	17	13	14	881
143	Mezzegra	882	1	29	15	14	1	1	1	21	12	9	8	636
144	Minoprio	622	3	35	20	15	1	1	1	10	3	7	7	517
145	Mojana	509	5	18	6	12	1	1	1	6	5	1	13	321
146	Molina	308	3	19	13	6	2	1	1	1	1	1	1	321

TAVOLA I. — MOVIMENTO PER COMUNI.

Anno 1881.

Como.

CIRCONDARI E DISTRETTI COMUNI	POPOLAZIONE 31 dicembre 1880	MATRIMONI	NATI			NATI-MORTI			MORTI			Eccedenza		POPOLAZIONE 31 dicembre 1881	
			TOTALE	Maschi	Femmine	TOTALE	Maschi	Femmine	TOTALE	Maschi	Femmine	dei nati sui morti	dei morti sui nati		
			147	Moltrasio	1103	10	36	15	21	1	1	29		14
148	Monguzzo	1021	11	44	24	20	4	4	40	19	21	4	1025
149	Montano Comasco	619	4	27	15	12	3	1	2	13	4	9	14	633
150	Montemezzo	415	6	15	5	10	9	7	2	6	421
151	Monte Olimpino	2248	19	96	49	47	6	3	3	57	34	23	39	2287
152	Montorfano	715	3	28	17	11	14	8	6	14	729
153	Mozzate	1864	19	65	32	33	2	1	1	55	31	24	10	1874
154	Musso	752	1	24	16	8	3	3	12	7	5	12	764
155	Nesso	1375	8	46	21	25	1	1	22	8	14	24	1399
156	Niblonno	1622	5	57	28	29	4	2	2	48	22	26	9	1631
157	Novedrate	950	13	37	16	21	54	11	23	3	953
158	Olgiate Comasco	2639	29	119	64	55	2	2	72	34	38	47	2686
159	Oltrona di San Mamette	572	2	31	16	15	1	1	15	6	9	16	588
160	Orsenigo	1062	9	33	11	22	1	1	22	11	11	11	1073
161	Ossuccio	949	7	36	17	19	23	14	9	13	962
162	Palanzo	389	2	9	3	6	3	2	1	6	395
163	Parè	548	4	22	13	9	9	4	5	13	561
164	Paravicino	533	2	14	7	7	16	8	8	531	
165	Peglio	394	3	9	6	3	17	3	14	386	
166	Pellio di Sopra	674	3	20	11	9	1	1	16	6	10	4	678
167	Peledò	1160	8	29	17	12	1	1	26	11	15	3	1163
168	Pianello del Lario	1082	6	30	16	14	1	1	24	9	15	6	1088
169	Piano Porlezza	449	3	15	10	5	5	4	1	10	459
170	Piazza Santo Stefano	916	10	41	22	19	21	12	9	20	936
171	Pigra	469	1	15	8	7	1	1	6	4	2	9	478
172	Plesio	838	13	38	28	10	1	1	28	15	13	10	848
173	Pognana	656	4	19	10	9	14	7	7	5	661
174	Ponna	483	2	22	9	13	10	3	7	12	495
175	Ponte Lambro	882	9	25	15	10	24	9	15	1	883
176	Ponzate	378	3	13	8	5	1	1	12	7	5	1	379
177	Porlezza	1268	5	30	13	17	5	2	3	30	14	16	1268	
178	Puria	276	1	6	5	1	6	3	3	9	6	3	273	
179	Ramponio	455	5	13	6	7	7	4	3	6	461
180	Rebbio	1070	8	52	24	28	30	7	23	22	1092
181	Rezzonico	567	7	21	12	9	9	4	5	12	579
182	Roderò	694	4	26	13	13	4	4	15	6	9	11	705
183	Rogeno	1051	8	44	21	23	4	2	2	30	22	8	14	1065
184	Romanò Brianza	939	7	45	25	20	1	1	25	15	10	20	959
185	Ronago	578	1	24	4	20	1	1	14	7	7	10	588
186	Rovellasca	2488	15	83	50	33	4	4	55	24	31	28	2516
187	Rovello	1941	17	79	46	33	2	1	1	53	29	24	26	1967
188	Rovenna	949	8	23	12	11	12	10	2	11	960
189	Sala Comacina	650	8	28	14	14	1	1	7	4	3	21	671
190	S. Bartolommeo Val Cavargna	825	9	30	13	17	19	7	12	11	836
191	San Fedele	978	3	28	16	12	1	1	17	10	7	11	989
192	San Nazzaro Val Cavargna	621	4	18	10	8	2	1	1	22	8	14	617	
193	San Siro	1218	7	47	25	22	2	19	10	9	28	1246
194	Sant'Abbondio	690	4	30	20	10	2	2	13	3	10	17	707
195	Scaria	396	3	11	7	4	5	2	3	6	402
196	Schignano	2081	14	73	43	30	8	4	4	42	20	22	31	2112
197	Seghebbia	112	3	1	2	1	1	2	114
198	Senna Comasco	567	5	23	14	9	3	1	2	13	8	5	10	577
199	Solbiate	915	4	40	15	25	3	2	1	22	11	11	18	933
200	Solzago	427	3	12	7	5	15	6	9	3	424
201	Sorico	558	1	11	6	5	18	8	10	7	551
202	Stazzona	628	2	20	11	9	18	11	7	2	630
203	Sueglio	593	9	22	9	13	2	2	11	2	9	11	604
204	Tavernerio	1046	2	48	26	22	1	1	25	15	10	23	1069
205	Tavardo	501	6	16	7	9	27	15	12	11	490
206	Torno	665	5	22	12	10	1	1	15	8	7	7	672
207	Traversa	220	2	11	6	5	1	1	7	5	2	4	224
208	Tremenico	474	2	14	5	9	1	1	6	6	8	482
209	Tremezzo	1390	6	58	29	29	35	13	22	23	1413
210	Trevano	596	2	26	12	14	1	1	14	6	8	12	608
211	Trezzone	321	10	7	3	11	7	4	1	320
212	Turate	3324	30	146	75	71	2	1	1	74	43	31	72	3396
213	Uggiate	1183	10	36	16	20	1	1	22	12	10	14	1197
214	Urio	356	2	11	6	5	1	1	7	1	6	4	360
215	Varenna	1006	9	20	11	9	31	20	11	11	995
216	Vassena	342	6	7	6	1	14	5	9	7	335
217	Veleso	569	4	16	8	8	2	1	1	14	6	8	2	571
218	Vendrognò	1185	4	32	20	12	1	1	44	28	16	12	1173
219	Venlano	716	2	30	18	12	17	12	5	13	729
220	Vercana	932	6	28	16	12	22	14	8	6	938
221	Vergosa	922	9	50	29	21	2	2	24	11	13	26	948
222	Verna	217	1	8	3	5	4	4	4	221
223	Vertemate	1149	14	49	24	25	2	2	29	16	13	20	1169
224	Vestreno	474	2	17	9	8	7	1	6	10	484

TAVOLA I. — MOVIMENTO PER COMUNI.

Como.

Anno 1881.

CIRCONDARI E DISTRETTI	POPOLAZIONE 31 dicembre 1880	MATRIMONI	NATI			NATI-MORTI			MORTI			Eccedenza		POPOLAZIONE 31 dicembre 1881
			TOTALE	Maschi	Femmine	TOTALE	Maschi	Femmine	TOTALE	Maschi	Femmine	dei nati sui morti	dei morti sui nati	
225 Vill' Abese	1779	6	58	30	28	6	1	5	55	27	28	3	1781
226 Villa Romano	456	2	21	11	10	19	10	9	2	458
227 Zebio	376	4	9	5	4	1	1	5	2	3	4	380
TOTALE DEL CIRCONDARIO.	24645	1842	9076	4800	4276	350	193	157	6310	3155	3155	2766	24911

Circondario di Lecco.

1	Abbadia sopr'Adda	708	5	19	11	8	1	1	15	9	6	4	712
2	Acquate	1639	6	60	29	31	1	1	37	23	14	23	1662
3	Airuno	739	5	25	14	11	16	8	8	9	748	
4	Aizzuro	206	3	12	8	4	1	1	11	217	
5	Annone di Brianza	1316	9	44	29	15	2	2	37	14	23	7	1323	
6	Asso	2038	13	49	22	27	3	2	71	30	41	22	2016	
7	Baggioa	370	5	15	7	8	12	6	6	3	371	
8	Bajedo	186	1	7	6	1	8	4	4	1	185	
9	Ballabio Inferiore	264	3	16	8	8	1	1	8	3	6	8	272	
10	Ballabio Superiore	459	3	18	11	7	1	8	3	5	10	469	
11	Barcone	343	3	8	6	2	6	3	3	2	345	
12	Barni	353	1	10	2	8	7	5	4	1	359	
13	Bartesate	318	1	55	28	27	53	27	26	2	319	
14	Barzago	1558	8	66	34	32	2	1	53	24	29	13	1560	
15	Barzano	1635	8	38	20	18	28	14	14	10	1648	
16	Barzio	734	3	38	20	18	3	1	2	744	
17	Biglio	135	1	3	2	1	5	2	3	135	
18	Bindo	196	3	5	2	3	8	2	5	20	196	
19	Bosio	2114	14	66	34	32	1	1	86	29	57	2094	
20	Brianzola	712	9	18	7	11	1	1	10	6	4	8	720	
21	Brivio	2270	11	72	31	41	1	1	49	23	26	23	2293	
22	Bulciago	1016	4	45	21	24	25	12	13	20	1036	
23	Cagliano	419	4	13	5	8	1	7	1	6	6	425	
24	Caglio	568	8	21	15	6	19	9	10	2	570	
25	Calco	1739	8	69	41	28	5	3	40	25	15	29	1768	
26	Canzo	1864	15	49	20	29	3	2	53	21	32	4	1860	
27	Capiate	287	9	3	6	3	3	6	293	
28	Carella con Mariaga	565	6	23	11	12	13	6	7	10	575	
29	Casargo	626	4	12	6	6	20	10	10	8	618	
30	Casatenovo	4062	30	169	85	84	5	3	127	66	61	42	4104	
31	Casino Piano d'Erba	1023	6	37	23	14	4	2	29	16	13	8	1031	
32	Cassago	902	9	25	11	14	1	1	19	6	13	6	908	
33	Cassina	281	1	12	4	8	12	7	5	284	
34	Cassina Mariaga	729	2	53	20	19	23	11	12	10	739	
35	Castello Sopra Lecco	2676	16	92	48	44	72	29	43	20	2696	
36	Castelmarte	501	2	17	10	7	4	3	17	9	8	501	
37	Cernusco Lombardone	1445	9	38	17	21	4	3	34	20	14	4	1449	
38	Cesana di Brianza	158	4	41	16	25	13	8	5	28	186	
39	Civate	1711	6	71	33	38	42	16	26	29	1740	
40	Cologna	542	3	24	13	11	2	1	12	7	5	12	554	
41	Concenedo	145	2	4	1	3	1	1	9	1	1	2	147	
42	Consonno	307	4	14	6	8	15	5	10	1	306	
43	Contra	1614	12	65	35	30	2	1	59	30	29	6	1620	
44	Cortabbio	547	5	17	7	10	12	7	5	5	552	
45	Cortenova	944	8	34	16	18	1	1	12	10	12	12	956	
46	Crandola	401	3	11	9	2	1	13	5	5	6	407	
47	Cremella	689	5	13	5	8	10	6	4	7	689	
48	Cremeno	590	5	17	8	9	10	6	4	7	597	
49	Dolzago	927	6	37	20	17	28	15	13	9	936	
50	Dozio	88	2	2	2	1	1	88	
51	Ello	793	4	25	15	10	1	1	17	9	8	8	801	
52	Galbiate	2277	15	74	41	33	2	1	58	26	32	16	2293	
53	Garbagnate Monastero	1785	4	35	24	11	2	1	28	14	14	7	1792	
54	Garlate	819	2	40	27	13	23	12	11	17	836	
55	Germanedo	692	4	23	11	12	15	9	6	8	700	
56	Imberido	650	9	26	12	14	2	17	11	6	9	659	
57	Imbersago	1224	7	41	17	24	20	10	10	21	1245	
58	Indovero	613	3	16	12	4	21	8	13	5	608	
59	Introbio	891	3	27	15	12	24	8	16	3	894	
60	Laorca	1275	3	56	32	24	2	39	18	21	17	1292	
61	Lasnigo	536	6	15	9	6	5	1	4	10	546	
62	Lecco	7623	59	261	136	123	10	7	217	109	98	57	7680	
63	Lierna	1026	8	24	13	8	14	8	6	10	1036	
64	Linzanico	617	1	18	10	8	12	9	3	6	623	
65	Lomagna	1226	12	55	34	21	44	24	20	11	1237	
66	Lomaniga	711	5	39	23	16	25	14	11	14	725	

TAVOLA I. — MOVIMENTO PER COMUNI.

Anno 1881.

Como.

CIRCONDARI E DISTRETTI COMUNI	POPOLAZIONE 31 dicembre 1880	MATRIMONI	NATI			NATI-MORTI			MORTI			Eccedenza		POPOLAZIONE 31 dicembre 1881
			TOTALE	Maschi	Femmine	TOTALE	Maschi	Femmine	TOTALE	Maschi	Femmine	dei nati sui morti	dei morti sui nati	
67 Longone al Segrino	504	4	16	10	6	22	10	12	6	498	
68 Maggiano	1780	17	60	30	30	2	42	25	17	18	1798	
69 Magreglio	275	10	4	6	16	3	13	6	269	
70 Malgrate	916	3	28	16	12	5	4	32	14	18	4	912	
71 Mandello del Lario	1121	7	28	12	16	25	12	13	3	1124	
72 Margno	374	1	12	8	4	9	4	5	3	377	
73 Merate	2722	18	99	53	46	2	1	83	33	50	16	2738	
74 Missaglia	1461	13	54	25	29	28	15	13	26	1487	
75 Moggio	392	3	18	9	9	1	1	6	2	4	12	404	
76 Molteno	1392	12	48	30	18	7	5	44	22	22	4	1396	
77 Mondoneo	1081	4	32	11	21	2	1	19	8	11	13	1094	
78 Montevecchia	1016	6	42	22	20	1	1	11	10	1	31	1047	
79 Monticello	2446	16	90	39	51	2	2	69	40	29	21	2467	
80 Morterone	249	12	8	4	8	6	2	4	253	
81 Nava	630	3	13	10	3	21	12	9	8	622	
82 Novate di Brianza	446	2	13	6	7	9	6	3	4	450	
83 Oggiono	3003	21	105	52	53	67	38	29	38	3041	
84 Olcio	496	8	3	5	8	4	4	496	
85 Olgiate Molgora	1216	10	39	13	26	19	7	12	20	1236	
86 Olginate	1856	11	67	31	36	42	24	18	25	1881	
87 Onno	448	3	11	5	6	1	11	7	4	448	
88 Orzano di Brianza	434	3	15	8	7	9	3	6	6	440	
89 Osago	2093	16	95	48	47	67	30	37	28	2121	
90 Paderno d'Adda	1140	10	47	19	28	38	17	21	9	1149	
91 Pagnona	496	21	13	8	2	2	13	5	8	8	504	
92 Parlaseo	185	5	2	3	1	1	4	189	
93 Pasturo	877	12	29	13	16	25	13	12	4	881	
94 Penzato	820	5	36	17	19	19	10	9	17	837	
95 Pero	989	7	32	17	15	20	11	9	12	1001	
96 Pescate	382	2	12	4	8	1	1	7	3	4	5	387	
97 Pessina Valsaia	176	1	8	6	2	7	3	4	1	177	
98 Premana	1097	3	38	25	13	1	1	14	7	7	24	1121	
99 Primaluna	441	3	11	5	6	14	8	6	3	438	
100 Proserpio	560	2	21	15	6	1	1	26	12	14	5	555	
101 Pusiano	604	26	13	13	1	1	16	8	8	10	614	
102 Rancio di Lecco	1413	6	46	21	25	29	13	16	17	1430	
103 Ravellino	528	2	16	9	7	1	13	5	8	3	531	
104 Rezzago	403	2	12	6	6	1	1	10	3	7	2	405	
105 Robbiate	1440	7	51	26	25	3	1	33	16	17	18	1458	
106 Rongio	1443	5	56	31	25	1	43	26	17	13	1456	
107 Rovagnate	938	10	33	20	13	28	15	13	5	943	
108 Sabbioncello	1204	7	40	25	15	39	22	17	1	1205	
109 Sala al Barro	473	1	12	9	3	13	9	4	1	472	
110 San Giovanni alla Castagna	1650	12	70	45	25	40	16	24	30	1680	
111 Santa Maria Hoè	887	10	29	13	16	17	5	12	12	899	
112 Sartirana Briantea	938	6	39	23	16	1	14	7	7	25	963	
113 Sirono	1327	22	36	21	15	3	2	31	14	17	5	1332	
114 Sirtori	1133	11	49	27	22	1	1	41	23	18	8	1141	
115 Somana	475	2	6	2	4	7	2	5	1	474	
116 Sormano	928	13	29	11	18	20	5	15	9	937	
117 Suello	716	7	22	10	12	1	1	18	11	7	4	720	
118 Taceno	485	4	12	2	10	11	4	7	1	486	
119 Valbrona	1292	7	35	15	20	1	30	9	21	5	1297	
120 Valgrentino	1401	14	51	32	19	3	1	35	16	19	16	1417	
121 Valmadrera	3886	26	128	64	64	2	2	109	66	43	19	3905	
122 Verderio	2081	20	87	37	50	56	16	40	31	2112	
123 Viganò	887	8	34	21	13	28	17	11	6	893	
124 Villa Vergano	859	31	16	15	1	16	11	5	15	874	
125 Vimogno	262	9	5	4	14	4	10	5	257	
126 Visino	603	3	20	9	11	14	4	10	6	609	
TOTALE DEL CIRCONDARIO.	130157	869	4565	2363	2202	116	69	3415	1665	1750	1150	131307	

Circondario di Varese.

1 Abbiate Guazzone	1467	10	54	30	24	4	3	1	23	12	11	31	1498
2 Agra	722	5	25	12	13	2	1	1	26	9	17	1	721
3 Angera	2763	24	87	47	40	40	21	19	47	2810	
4 Arbizio	311	3	15	10	5	5	3	2	10	321	
5 Arcisate	1722	16	65	29	36	4	2	2	51	25	26	14	1736
6 Arcumeggia	308	4	7	2	5	9	3	6	2	306	
7 Ardenna	146	1	5	2	3	7	5	2	2	144	

Movimento della Popolazione — Parte I — 1881.

TAVOLA I. — MOVIMENTO PER COMUNI.

Como.

Anno 1881.

CIRCONDARI E DISTRETTI COMUNI	POPOLAZIONE 31 dicembre 1880	MATRIMONI	NATI			NATI-MORTI			MORTI			Eccedenza		POPOLAZIONE 31 dicembre 1881
			TOTALE	Maschi	Femmine	TOTALE	Maschi	Femmine	TOTALE	Maschi	Femmine	dei nati sui morti	dei morti sui nati	
8 Armio	530	4	17	8	9	13	8	5	4	534
9 Arolo	382	3	15	9	6	8	6	2	7	389
10 Azzate	1633	19	62	33	29	31	17	14	31	1664
11 Azzio	509	1	18	9	9	10	3	7	8	517
12 Ballarate	319	2	12	8	4	12	8	4	319
13 Barasso	769	4	26	11	15	14	5	9	12	781
14 Bardello	803	6	27	13	14	2	1	1	12	4	8	15	818
15 Barza	348	2	12	6	6	1	1	7	6	1	5	353
16 Barzola	213	8	3	5	2	2	6	2	4	2	215
17 Bedero Valcuvia	497	11	14	11	3	1	1	19	8	11	5	492
18 Besano	1104	7	41	16	25	5	3	2	15	4	11	26	1130
19 Besozzo	2288	14	80	33	47	1	1	48	23	25	32	2320
20 Biandronno	1421	15	2	19	23	2	2	31	18	13	11	1432
21 Biegno	441	3	13	7	6	2	1	1	6	6	7	448
22 Bisuschio	1502	15	56	23	28	1	1	38	16	22	18	1520
23 Bizzozero	959	4	37	20	17	18	11	7	19	978
24 Bobbiate	551	5	25	9	16	9	4	5	16	567
25 Bodio	839	9	22	8	14	1	1	14	9	5	8	847
26 Bogno	610	3	28	11	17	14	4	10	14	624
27 Bosco Valtravaglia	456	6	19	4	15	1	1	24	12	12	5	451
28 Brebbia	1689	6	64	31	33	93	43	50	29	1660
29 Bregano	414	1	15	9	6	1	1	14	10	4	1	415
30 Brenno Useria	774	5	29	14	15	1	1	17	8	9	4	775
31 Brenta	771	8	21	10	11	1	1	17	8	9	4	816
32 Brezzo di Bedero	817	6	18	12	6	3	3	19	11	8	1	816
33 Brinzio	536	4	14	7	7	1	1	16	5	11	2	534
34 Brissago	572	6	19	10	9	12	8	4	7	579
35 Brunello	425	3	16	9	7	20	11	9	4	421
36 Brusimpiano	596	6	12	3	9	1	1	14	9	5	2	594
37 Buguggiate	498	4	24	14	10	12	10	2	12	510
38 Cabiaglio	561	5	23	10	13	9	5	4	14	575
39 Cadero con Graglio	521	2	15	6	9	2	2	12	4	8	3	524
40 Cadrezzate	905	9	52	25	27	28	16	12	24	929
41 Campagnano Vedasca	184	3	3	1	2	3	3	184
42 Capolago	492	1	28	13	15	23	12	11	5	497
43 Capronno	296	1	14	8	6	11	5	6	3	299
44 Caravate	1450	6	53	33	20	2	2	24	12	12	29	1479
45 Cardana	722	2	29	16	13	1	1	15	8	7	14	736
46 Carnago	1378	9	52	30	22	1	1	41	19	22	11	1389
47 Caronno Corbellaro	149	2	2	2	151
48 Caronno Ghiringhello	1641	16	58	29	29	2	1	1	23	12	11	35	1676
49 Casalzuigno	952	6	32	14	11	31	17	14	6	946
50 Casciago	679	9	35	14	18	1	1	17	7	10	15	694
51 Cassano Valcuvia	462	5	14	10	4	1	1	8	5	3	6	468
52 Castello Valtravaglia	811	8	33	15	18	1	1	18	10	8	15	826
53 Castelseprio	503	4	17	10	7	19	10	9	2	501
54 Castiglione Olona	1538	11	50	30	20	41	18	23	9	1547
55 Castronno	821	3	33	20	13	15	11	4	18	839
56 Cavona	458	2	11	4	7	4	3	1	7	465
57 Cazzago Brabbia	772	6	32	15	17	1	1	17	12	5	15	787
58 Cazzone	2379	12	90	41	49	1	1	50	23	27	40	2419
59 Cellina	443	3	11	5	6	3	3	8	421
60 Cerro Lago Maggiore	391	3	17	9	8	6	4	2	11	402
61 Cittiglio	1184	10	29	15	14	1	1	31	15	16	2	1182
62 Clivio	942	8	35	14	21	1	1	13	7	6	22	964
63 Coquio	2176	11	74	37	37	46	25	21	28	2204
64 Comabbio	735	8	31	17	14	17	8	9	14	749
65 Comerio	811	4	34	14	20	2	1	1	48	26	22	14	797
66 Cremenaga	257	2	5	2	3	6	2	4	1	256
67 Crosio della Valle	355	9	9	6	3	6	4	2	3	358
68 Cuasso al Monte	1530	1	54	30	24	2	2	32	19	13	22	1552
69 Cugliate	920	6	24	12	12	1	1	24	14	10	920
70 Cunario	1253	19	45	19	26	1	1	29	16	13	16	1269
71 Curiglia	497	4	15	8	7	4	3	1	14	5	9	1	498
72 Cuveglio in Valle	645	2	18	8	10	14	8	6	4	649
73 Cuvio	1230	9	36	16	20	26	13	13	10	1240
74 Daverio	1117	7	56	34	22	1	1	23	9	14	33	1150
75 Due Cossani	309	1	6	3	3	6	4	2	309
76 Dumenza	692	2	20	10	10	2	1	1	14	7	7	6	698
77 Duno	269	1	8	3	5	1	1	5	3	2	3	272
78 Fabiasco	250	2	2	2	8	4	4	6	244
79 Ferrera di Varese	431	2	10	5	5	11	8	5	1	430
80 Galliate Lombardo	526	6	21	10	11	11	6	5	10	536
81 Garabiate	197	1	1	1	2	2	196
82 Gavirate	2000	12	70	41	29	1	1	65	37	28	5	2005
83 Gazzada	685	5	28	13	15	17	9	8	11	696
84 Gemonio	1103	8	37	19	18	3	1	2	36	20	16	1	1104
85 Germignaga	1207	6	50	23	27	2	1	1	52	25	27	2	1207

TAVOLA I. — MOVIMENTO PER COMUNI.

Anno 1881.

Como.

CIRCONDARI E DISTRETTI COMUNI	POPOLAZIONE 31 dicembre 1880	MATRIMONI	NATI			NATI-MORTI			MORTI			Eccedenza		POPOLAZIONE 31 dicembre 1881
			TOTALE	Maschi	Femmine	TOTALE	Maschi	Femmine	TOTALE	Maschi	Femmine	dei nati sui morti	dei morti sui nati	
86 Gornate Inferiore	624	5	23	16	7	14	8	6	9	633
87 Gornate Superiore	339	1	18	10	8	8	6	2	10	349
88 Grantola	507	10	2	8	1	1	11	7	4	1	506
89 Gurone	659	9	24	11	13	11	5	6	13	672
90 Induno Olona	2433	13	86	50	36	4	2	2	56	34	22	30	2463
91 Ispra	1551	12	59	25	34	1	1	58	32	26	1	1552
92 Lavena	978	8	21	8	13	37	19	18	16	962
93 Laveno	1565	14	76	45	31	4	4	53	29	24	23	1588
94 Leggiano	900	7	29	12	17	25	11	14	4	904
95 Lentate Verbanò	776	9	37	17	20	11	7	4	26	802
96 Lissago	468	6	24	14	10	8	6	2	16	484
97 Lissanza	454	1	16	7	9	7	3	5	9	463
98 Lomnago	351	2	10	4	6	5	2	2	5	356
99 Lonate Ceppino	1083	7	30	17	13	25	15	10	5	1088
100 Lozza	383	2	21	9	12	10	5	5	11	394
101 Lozzo	322	1	5	1	4	21	12	9	16	306
102 Luinate	665	9	15	9	6	14	2	12	1	666
103 Luvino	2886	16	108	49	59	4	4	108	57	51	2886
104 Maccagno Inferiore	358	4	18	11	7	1	1	18	10	8	358
105 Maccagno Superiore	496	11	17	9	8	2	2	16	10	6	1	497
106 Malgesso	590	2	37	18	19	2	1	1	13	5	8	24	614
107 Malnate	2675	25	103	54	49	3	1	2	73	39	34	30	2705
108 Marchirolo	787	6	24	12	12	1	1	24	12	12	787
109 Marzio	170	2	6	6	7	5	2	1	169
110 Masclago Primo	260	3	8	5	3	1	1	3	3	5	265
111 Masnago	1089	11	41	15	26	31	14	17	10	1099
112 Merello	786	4	28	16	12	1	1	17	8	9	11	797
113 Mesenzana	644	6	26	15	11	1	1	27	9	18	1	643
114 Mombello Lago Maggiore	1621	10	70	42	28	2	1	1	37	19	18	33	1654
115 Monate	391	1	16	8	8	2	2	10	5	5	6	397
116 Montegrino	1059	3	30	14	16	31	17	14	1	1058
117 Montevasco	365	1	12	10	2	11	6	5	1	366
118 Monvalle	884	8	31	21	10	33	19	14	2	882
119 Morazzone	1628	12	51	23	28	29	14	15	22	1650
120 Morosolo	1042	10	40	21	19	18	11	7	22	1064
121 Muceno	367	8	2	6	15	9	6	7	360
122 Musadino	554	2	28	9	19	17	6	11	11	565
123 Musignano	210	4	4	3	1	4	4	210
124 Olgiasino	504	5	25	13	12	1	1	9	5	4	16	520
125 Oltrona al Lago	618	2	21	11	10	9	6	3	12	630
126 Orino	538	5	22	11	11	2	1	1	12	6	6	10	548
127 Pino Lago Maggiore	241	2	11	7	4	3	1	2	19	7	12	8	233
128 Porto d'Arcisate	676	5	20	10	10	2	1	1	15	7	8	5	681
129 Porto Valtravaglia	679	5	36	14	22	25	8	17	11	690
130 Rancio Valcuvia	728	5	16	8	8	19	9	10	3	725
131 Ranco	569	2	19	13	6	9	5	4	10	579
132 Roggiano Valtravaglia	348	1	9	5	4	17	11	6	8	340
133 Rovate	347	3	17	12	5	1	1	7	4	3	10	357
134 Runo	320	2	13	8	5	6	4	2	7	327
135 Saltrio	858	6	36	15	21	20	10	10	16	874
136 Sangiano	608	4	32	13	19	17	10	7	15	623
137 Santa Maria del Monte	304	2	5	2	3	6	4	2	1	303
138 Sant'Ambrogio Olona	705	10	23	13	10	25	17	8	2	703
139 Schianno	745	5	22	11	11	27	17	10	5	740
140 Taino	1477	14	67	36	31	33	16	17	34	1511
141 Ternate	1012	11	34	24	10	2	1	1	17	6	11	17	1029
142 Torba	180	7	2	5	5	3	2	2	182
143 Tradate	2724	17	91	52	39	53	27	26	38	2762
144 Travedona	1260	6	60	31	29	3	2	1	56	35	21	4	1264
145 Trevisago	496	21	14	7	1	1	14	8	6	7	503
146 Trouzano Lago Maggiore	358	1	8	5	3	4	2	2	27	18	9	19	339
147 Valganna	1073	2	27	11	16	4	3	1	21	8	13	6	1079
148 Varano	802	10	32	14	18	1	1	14	3	11	18	820
149 Vararo	343	3	12	7	5	9	3	6	3	346
150 Varese	13409	94	490	251	239	30	11	19	397	221	176	93	13502
151 Veccana	825	6	26	9	17	22	8	14	4	829
152 Vedano Olona	1926	18	84	46	38	1	1	31	16	15	53	1979
153 Velate	1368	13	48	19	29	6	4	2	47	20	27	1	1369
154 Venegono Inferiore	1060	10	30	17	13	1	1	16	8	8	14	1074
155 Venegono Superiore	1269	16	56	30	26	35	19	16	21	1290
156 Vergobbio	509	2	15	7	8	8	5	3	7	516
157 Viconago	1182	7	42	21	21	1	1	37	20	17	5	1187
158 Viggiù	2484	16	105	45	60	5	1	4	50	27	23	55	2539
159 Voldomino	889	9	43	23	20	2	2	20	8	12	23	912
160 Voltorre	530	4	21	7	14	12	5	7	9	539
TOTALE DEL CIRCONDARIO	147388	1080	5332	2690	2642	173	95	78	3800	1975	1825	1532	148200

TAVOLA I. — MOVIMENTO PER COMUNI.

Como.

Anno 1881.

CIRCONDARI E DISTRETTI COMUNI	POPOLAZIONE 31 dicembre 1880	MATRIMONI	NATI			NATI-MORTI			MORTI			Eccedenza		POPOLAZIONE 31 dicembre 1881	
			TOTALE	Maschi	Femmine	TOTALE	Maschi	Femmine	TOTALE	Maschi	Femmine	dei nati sui morti	dei morti sui nati		
			227	COMO	246345	1842	9076	4800	4276	350	193	157	6310		3155
126	LECCO	130157	869	4565	2363	2202	116	69	47	3415	1665	1750	1150	131307
160	VARESE	147388	1080	5332	2690	2642	173	95	78	3800	1975	1825	1532	148920
513	TOTALE DELLA PROVINCIA.	523890	3791	18973	9853	9120	639	357	282	13525	6795	6730	5448	529338

RIEPILOGO

PROVINCIA DI COSENZA.

Circondario di Castrovillari.

1	Acquaformosa	1873	13	62	32	30	42	14	28	20	1893
2	Albidona	1638	13	72	42	30	61	30	31	11	1649
3	Alessandria del Carretto	1915	21	78	37	41	24	7	17	54	1969
4	Altomonte	3324	25	137	72	65	9	9	103	49	54	34	3358
5	Amendolara	1714	23	79	40	39	106	56	50	27	1687
6	Canna	1830	23	69	33	36	68	36	32	1	1831
7	Cassano al Jonio	9364	80	361	187	174	2	1	1	331	163	168	30	9394
8	Castroregio	1621	11	38	19	19	27	12	15	11	1652
9	Castrovillari	9939	93	360	192	168	21	10	11	272	145	127	88	10027
10	Cerchiara di Calabria	3240	31	143	73	70	7	6	1	74	44	30	69	3309
11	Civita	2394	19	93	54	39	77	41	36	16	2410
12	Firino	1956	22	98	50	51	58	38	20	40	1996
13	Francavilla Marittima	1609	17	69	38	31	69	38	31	1609
14	Frascineto	3006	34	101	50	51	13	5	8	60	32	28	50	3055
15	Laino Borgo	3312	26	110	59	51	1	1	28	13	15	5	3362
16	Laino Castello	1431	9	33	18	15	1	1	169	80	89	35	1436
17	Lungro	6070	49	204	102	102	9	5	4	43	18	25	10	6105
18	Malvito	1969	12	53	28	25	106	50	56	1	1979
19	Montegiordano	2298	26	107	46	61	181	89	92	113	2299
20	Morano Calabro	9435	67	294	145	149	11	9	2	118	63	55	70	9548
21	Mormanno	6226	41	188	98	90	52	27	25	19	6296
22	Mottafollone	1209	14	33	10	23	27	13	14	16	1190
23	Nocera	1235	12	43	22	21	4	2	2	136	70	66	34	1251
24	Oriolo	3779	31	170	74	96	8	6	2	36	21	36	46	3813
25	Papasidero	3195	23	103	51	52	5	3	2	57	21	20	33	3241
26	Platichi	1891	15	77	38	39	44	24	20	33	1924
27	Rocca Imperiale	2550	18	95	48	47	68	36	32	27	2577
28	Roseto Capo Spulico	1482	17	58	29	29	39	19	20	19	1501
29	San Basile	1898	12	82	38	44	43	29	14	39	1937
30	San Donato di Ninea	3806	31	154	81	73	3	1	2	71	30	41	83	3889
31	San Lorenzo Bellizzi	2270	30	83	44	39	84	45	39	1	2269
32	San Lorenzo del Vallo	1330	15	36	18	18	53	22	31	17	1313
33	San Sosti	3371	29	116	65	51	1	75	34	41	41	3412
34	Santa Caterina Albanese	1683	8	49	22	27	56	25	31	7	1676
35	Sant'Agata di Esaro	3045	35	122	58	64	4	2	2	68	32	36	54	3099
36	Saracena	4692	37	173	93	80	3	2	1	89	38	51	33	3769
37	Spezzano Albanese	1911	14	118	63	55	122	66	56	51	4743
38	Tarsia	2791	18	113	53	60	61	35	26	57	1068
39	Terranova di Sibari	1708	19	107	49	58	78	43	35	35	2826
40	Trebisacce	1251	8	33	17	21	1	1	39	24	15	68	1776
41	Villapiana	1251	8	33	17	21	1	1	32	13	19	6	1257
TOTALE DEL CIRCONDARIO.		124997	1076	4641	2349	2292	107	66	41	3363	1693	1670	1278	126275

Circondario di Cosenza.

1	Acri	12816	66	529	255	274	232	123	109	297	13113
2	Altilia	1292	18	53	24	29	89	14	25	14	1306
3	Aprigliano	4069	45	154	71	83	121	49	72	33	4102
4	Belsito	1198	12	49	25	24	32	13	19	17	1215
5	Bianchi	1583	11	57	30	27	44	18	26	13	1596

TAVOLA I. — MOVIMENTO PER COMUNI.

Anno 1881.

Cosenza.

CIRCONDARI E DISTRETTI — COMUNI	POPOLAZIONE 31 dicembre 1880	MATRIMONI	NATI			NATI-MORTI			MORTI			Eccedenza		POPOLAZIONE 31 dicembre 1881
			TOTALE	Maschi	Femmine	TOTALE	Maschi	Femmine	TOTALE	Maschi	Femmine	dei nati sui morti	dei morti sui nati	
6 Bisignano	4388	46	170	90	80	3	1	2	102	58	44	68	4456
7 Carolei	2948	37	97	52	45	56	32	24	41	2989
8 Carpanzano	1677	9	72	37	35	3	1	2	59	22	37	13	1690
9 Casole Bruzio	912	13	39	22	17	30	15	15	9	921
10 Castiglione Cosent.no	1503	10	63	36	27	35	16	19	28	1531
11 Castrolibero	1602	11	46	26	20	14	6	8	32	1634
12 Celico	2402	19	126	64	62	57	29	28	69	2471
13 Cellara	947	18	29	11	18	26	11	15	3	950
14 Cerisano	2453	20	73	44	29	50	29	21	23	2476
15 Cervicati	1694	8	50	22	28	61	27	37	14	1680
16 Cerzeto	3094	23	95	44	51	43	22	21	52	3146
17 Colosimi	1739	17	88	45	43	63	33	27	28	1767
18 Cosenza	13576	163	678	355	323	22	14	8	1224	517	707	546	13030
19 Dipignano	3417	22	106	55	51	58	34	24	48	3465
20 Domonico	1291	14	54	27	27	25	15	10	29	1320
21 Fagnano Castello	3871	38	151	71	77	103	52	51	48	3919
22 Figline Vegliaturo	1091	10	53	28	25	15	2	13	38	1129
23 Grimaldi	3293	35	104	56	48	77	40	37	27	3320
24 Lappano	1358	11	48	22	26	30	20	10	18	1376
25 Lattarico	2146	25	82	45	37	96	58	38	14	2132
26 Luzzi	4026	42	145	67	78	117	64	53	28	4054
27 Malito	2449	17	64	35	29	2	2	64	30	34	2449
28 Mangone	1867	23	68	37	31	19	11	8	49	1916
29 Marano Marchesato	3051	32	110	58	52	59	29	30	51	3102
30 Marano Principato	1460	17	39	22	17	23	13	10	16	1476
31 Marzi	1450	10	37	16	21	1	1	40	20	20	3	1447
32 Mendicino	3905	38	122	50	72	74	30	44	48	3953
33 Mongrassano	2377	26	80	46	34	63	32	31	17	2394
34 Montalto Uffugo	6322	50	245	131	114	193	104	89	52	6374
35 Panettieri	847	7	38	19	19	22	10	12	16	865
36 Parenti	1696	21	69	40	29	44	28	16	25	1721
37 Paterno Calabro	2525	14	88	51	37	46	21	25	42	2567
38 Pedace	1798	16	81	41	40	69	29	40	12	1810
39 Pedivigliano	1665	15	51	24	27	67	32	35	16	1649
40 Piane Crati	1041	12	26	15	11	18	17	1	8	1049
41 Pietrafitta	2547	31	143	70	73	1	1	90	46	44	53	2600
42 Rende	5569	53	169	91	78	173	83	90	4	5565
43 Roggiano Gravina	3258	20	143	59	84	1	1	173	88	85	30	3228
44 Rogliano	5484	43	219	102	117	1	1	118	58	60	101	5585
45 Rose	2636	31	113	61	52	84	50	34	29	2665
46 Rota Greca	1643	10	59	35	24	70	36	34	11	1632
47 Rovito	2167	18	76	40	36	37	18	19	39	2206
48 San Benedetto Ullano	2440	24	108	54	54	42	22	20	66	2506
49 San Fili	4284	34	112	58	54	69	41	28	43	4327
50 San Giovanni in Fiore	10765	116	482	247	235	300	166	134	182	10947
51 San Marco Argentano	4960	40	185	98	87	8	8	143	78	65	42	5002
52 San Martino di Finita	2106	32	77	37	40	59	29	30	18	2124
53 San Pietro in Guarano	3189	18	136	66	70	76	30	46	60	3249
54 Santo Stefano di Rogliano	1103	11	37	15	22	20	12	8	17	1120
55 San Vincenzo La Costa	2393	21	80	41	39	63	40	23	17	2410
56 Scigliano	3349	26	91	50	41	88	43	45	3	3352
57 Serra Pedace	1364	14	55	33	22	31	18	13	24	1388
58 Spezzano Grande	2414	20	110	54	56	3	2	1	55	23	32	55	2469
59 Spezzano Piccolo	1274	8	54	24	30	52	28	24	2	1276
60 Torano Castello	2283	48	113	54	59	1	1	103	62	41	10	2293
61 Trenta	1564	23	53	25	28	21	12	9	32	1596
62 Zumpano	1373	10	43	21	22	15	8	7	28	1401
TOTALE DEL CIRCONDARIO.	181004	1695	6387	3547	3440	46	31	15	5492	2716	2776	1495	182499

Circondario di Paola.

1 Acquappesa	2193	15	63	33	30	27	17	10	36	2229
2 Ajello	3372	27	133	72	61	110	50	60	23	3395
3 Ajeta	3307	39	106	51	55	6	2	4	66	31	35	40	3347
4 Amantea	4935	38	198	89	109	5	4	1	111	52	59	87	5022
5 Belmonte Calabro	3941	28	141	65	76	8	4	4	87	40	47	54	3995
6 Belvedere Marittimo	5400	51	207	93	108	2	2	90	38	52	117	5517
7 Bonifati	3817	36	143	70	73	1	1	82	40	42	61	3878
8 Bonvicino	2509	15	56	30	26	39	21	18	17	2526
9 Cetraro	6926	28	215	115	100	170	83	87	45	6971
10 Cleto	1567	15	60	28	32	53	30	23	7	1574
11 Diamante	2044	17	56	29	27	29	15	14	27	2071
12 Falconara Albanese	1896	21	82	47	35	69	24	45	13	1909
13 Fiumefreddo Bruzio	4645	48	185	92	93	1	1	121	55	66	64	4709

TAVOLA I. — MOVIMENTO PER COMUNI.

Cosenza.

Anno 1881.

CIRCONDARI E DISTRETTI COMUNI	POPOLAZIONE 31 dicembre 1880	MATRIMONI	NATI			NATI-MORTI			MORTI			Eccedenza		POPOLAZIONE 31 dicembre 1881
			TOTALE	Maschi	Femmine	TOTALE	Maschi	Femmine	TOTALE	Maschi	Femmine	dei nati sui morti	dei morti sui nati	
14 Fuscaldo	10056	76	289	137	152	3	2	1	167	85	82	122	10178
15 Grisolia Cipollina	2930	37	123	59	64	81	40	41	42	2972
16 Guardia Piemontese	1309	17	48	24	24	3	3	28	16	12	20	1329
17 Lago	3676	39	168	82	86	113	50	63	55	3731
18 Longobardi	2309	21	86	51	35	4	3	1	50	26	24	36	2345
19 Majera	2572	23	95	46	49	42	21	21	53	2625
20 Orsomarso	2214	23	83	42	41	6	6	54	23	31	29	2243
21 Paola	9385	77	314	188	156	22	13	9	200	102	98	144	9529
22 Sanginetto	1572	23	54	32	22	1	1	43	27	16	11	1583
23 San Lucido	3589	43	106	48	58	77	39	38	29	3618
24 San Pietro in Amantea	1038	6	35	18	17	22	11	11	13	1051
25 Santa Domenica Talao	2498	37	71	34	37	66	34	32	5	2503
26 Scalea	2977	41	105	45	60	49	31	18	56	3033
27 Serra di Ajello	641	17	47	28	19	41	15	26	6	647
28 Terrati	475	14	9	5	27	15	12	13	462
29 Tortora	2064	15	63	36	27	2	1	1	36	14	22	27	2091
30 Verbicaro	5454	43	188	110	78	2	2	227	102	125	39	5415
TOTALE DEL CIRCONDARIO.	101311	916	3564	1809	1755	66	45	21	2377	1147	1230	1187	102498

Circondario di Rossano.

1 Bocchigliero	3463	27	90	44	46	2	1	1	63	36	27	27	3490
2 Calopezzati	1524	9	79	39	40	40	23	17	39	1563
3 Caloveto	1799	20	80	52	28	41	30	11	39	1838
4 Campana	2247	19	93	52	41	44	23	21	49	2296
5 Cariati	3723	19	93	47	46	78	52	26	15	3738
6 Corigliano Calabro	11150	102	586	277	259	8	4	4	347	185	162	189	11339
7 Crotipati	1559	16	59	33	26	5	3	2	29	14	15	30	1589
8 Longobucco	3711	63	216	109	107	10	5	5	126	60	66	90	3801
9 Mandatoriccio	1866	17	67	38	29	51	22	29	16	1882
10 Paludi	1646	12	57	32	25	36	18	18	21	1667
11 Pietrapaola	1203	8	42	23	19	37	21	16	5	1208
12 Rossano	16378	140	716	380	336	30	21	9	423	227	196	293	16671
13 San Cosimo	838	6	38	24	14	24	11	13	14	852
14 San Demetrio Corone	3433	51	172	97	75	89	46	43	83	3516
15 San Giorgio Albanese	1393	14	48	25	23	3	2	1	39	18	21	9	1402
16 Santa Sofia d'Epuro	1907	17	80	49	31	62	41	21	18	1925
17 Scala Coeli	2010	13	82	47	35	55	26	29	27	2037
18 Vaccarizzo Albanese	1534	11	44	22	22	39	19	20	5	1539
TOTALE DEL CIRCONDARIO.	61384	564	2592	1390	1202	58	36	22	1623	872	751	969	62353

RIEPILOGO.

41 CASTROVILLARI	124997	1076	4641	2349	2292	107	66	41	3363	1698	1670	1278	126275
62 COSENZA	181004	1695	6987	3547	3440	46	31	15	5492	2716	2776	1495	182499
30 PAOLA	101311	916	3564	1809	1755	66	45	21	2377	1147	1230	1187	102498
18 ROSSANO	61384	564	2592	1390	1202	58	36	22	1623	872	751	969	62353
151 TOTALE DELLA PROVINCIA.	468696	4251	17784	9095	8689	277	178	99	12855	6428	6427	4929	473625

PROVINCIA DI CREMONA.

Circondario di Casalmaggiore.

1 Calvatone	2002	9	57	24	33	2	2	50	22	28	7	2009
2 Casalmaggiore	16879	87	475	243	232	30	23	7	440	211	229	35	16914
3 Casteldidone	1452	8	49	32	17	2	1	1	19	7	12	30	1482
4 Castelponzone	1224	9	37	14	23	26	10	16	11	1235
5 Drizzona	1427	11	36	16	20	1	1	31	17	14	5	1432
6 Gussola	4004	37	120	61	59	4	1	3	55	22	33	65	4069
7 Martignana di Pò	1796	10	74	39	35	1	1	23	6	17	51	1847
8 Piadena	1657	3	41	17	24	2	2	27	14	13	14	1671
9 San Giovanni in Croce	2627	15	60	28	32	2	2	28	15	13	32	2659
10 San Martino del Lago	1512	10	43	31	32	5	2	3	25	9	16	18	1530
11 Scandolara Ravara	2296	13	69	35	34	4	3	1	43	21	22	26	2322
12 Solarolo Rainerio	2398	27	71	34	37	6	5	41	19	22	30	2428

TAVOLA I. — MOVIMENTO PER COMUNI.

Anno 1881.

Cremona.

CIRCONDARI E DISTRETTI — COMUNI	POPOLAZIONE 31 dicembre 1880	MATRIMONI	NATI			NATI-MORTI			MORTI			Eccedenza		POPOLAZIONE 31 dicembre 1881
			TOTALE	Maschi	Femmine	TOTALE	Maschi	Femmine	TOTALE	Maschi	Femmine	dei nati sui morti	dei morti sui nati	
13 Spineda	896	6	29	18	11	14	11	3	15	911
14 Tornata	1066	9	30	19	11	9	5	4	21	1087
15 Torricella del Pizzo	1769	9	81	38	43	4	33	16	17	48	1817
16 Vhò	1360	11	45	31	14	2	38	16	22	7	1367
17 Voltido	1210	15	36	21	15	2	20	9	11	16	1226
TOTALE DEL CIRCONDARIO.	45575	289	1353	701	652	70	46	24	922	430	492	431	46006

Circondario di Crema.

1 Agnadello	1495	17	66	33	33	79	43	36	13	1482
2 Bagnolo Cremasco	2287	6	97	54	43	7	4	3	47	22	25	50	2337
3 Camisano	1215	12	43	23	20	7	5	2	33	23	10	10	1225
4 Campagna Cremasca	410	5	13	10	3	4	2	2	9	419
5 Capernonica	1935	10	58	34	24	1	1	41	22	19	17	1952
6 Capralba con Farinate	1205	12	48	29	19	4	2	2	22	12	10	26	1231
7 Casale Cremasco	482	2	14	4	10	15	6	9	1	481
8 Casaletto Ceredano	1275	10	40	17	23	2	2	22	13	9	18	1293
9 Casaletto di Sopra	597	12	24	9	15	1	1	8	5	3	16	613
10 Casaletto Vaprio	669	3	24	12	12	2	1	1	13	6	7	11	680
11 Cascine Gandini	619	6	26	14	12	12	6	6	14	633
12 Castel Gabbiano	390	1	18	8	10	10	6	4	8	398
13 Chieve	1133	11	36	21	15	1	1	17	8	9	19	1152
14 Credera con Roveredo	1607	6	58	29	29	3	3	29	18	11	29	1636
15 Crema	7466	58	274	144	130	9	6	3	324	153	171	50	7416
16 Cremona	724	5	24	9	15	1	11	5	6	13	737
17 Cumignano sul Naviglio	900	10	27	16	11	2	1	1	15	5	10	12	912
18 Doverta	2960	18	95	50	45	1	1	53	35	18	42	3002
19 Piesco	1015	5	39	29	10	3	1	2	27	14	13	12	1027
20 Izzano	1489	10	51	22	29	2	1	1	33	20	13	18	1507
21 Madignano	1610	11	70	37	33	2	1	1	32	16	16	38	1648
22 Monte Cremasco	529	4	27	15	12	12	8	4	15	544
23 Montodine	2392	14	93	52	41	2	2	66	38	28	27	2419
24 Moscazzano	972	3	30	22	8	2	2	14	7	7	16	988
25 Offanengo	2414	15	103	65	38	8	7	1	62	30	32	41	2455
26 Ombriano con Porta Ombriano	3443	18	125	55	70	1	1	69	25	44	56	3499
27 Palazzo Pignano	444	3	19	6	13	1	1	13	7	6	6	450
28 Pandino	3350	20	123	45	78	2	1	1	74	38	36	49	3399
29 Pianengo	954	10	40	20	20	25	10	15	15	969
30 Pierania	582	3	15	5	10	2	1	1	17	8	9	2	580
31 Quintano	333	2	11	7	4	9	6	3	2	335
32 Ricengo con Bottajano	1218	10	41	26	15	3	1	2	26	14	12	15	1233
33 Ripalta Arpina	1140	10	48	20	28	27	9	18	21	1161
34 Ripalta Guercina	542	3	17	9	8	1	1	11	4	7	6	548
35 Ripalta Nuova	1927	14	72	40	32	1	1	38	25	13	34	1961
36 Rivolta d'Adda	3930	32	174	93	81	15	8	7	158	80	78	16	3946
37 Romanengo	2041	24	82	45	37	3	1	2	41	18	23	41	2082
38 Rubbiano	718	6	23	8	15	11	5	6	12	730
39 Salviroia Cremasca	1060	5	48	23	25	15	4	11	33	1093
40 San Bernardino	2197	14	102	51	51	49	24	25	53	2250
41 Santa Maria della Croce	2035	16	76	43	33	1	1	26	17	9	50	2085
42 Scannabue	792	1	32	18	14	2	1	1	39	22	17	7	785
43 Sergnano	1569	15	52	24	28	41	22	19	11	1580
44 Soncino	7691	55	270	146	124	20	17	3	199	86	113	71	7762
45 Spino d'Adda	1685	9	62	30	32	2	2	40	23	17	22	1707
46 Ticengo	625	7	21	11	10	2	2	11	4	7	10	635
47 Torlino	768	9	34	17	17	19	9	10	15	783
48 Trescorre	1426	6	58	36	22	11	3	8	49	25	24	9	1435
49 Trigolo	2707	11	90	44	46	6	3	3	55	35	20	35	2742
50 Vailate	2805	23	92	46	46	50	23	27	42	2847
51 Vaiano Cremasco	1920	22	123	63	60	11	7	4	97	54	43	26	1946
52 Vidolasco	466	15	6	9	2	2	11	6	5	4	470
53 Zappello	992	4	35	16	19	28	12	16	7	999
TOTALE DEL CIRCONDARIO.	87150	638	3298	1711	1587	146	95	51	2249	1138	1111	1049	88199

Circondario di Cremona.

1 Acquanegra Cremonese	1436	14	56	30	26	4	3	1	21	10	11	35	1471
2 Annico	2466	14	77	33	44	1	1	89	39	50	12	2454
3 Azzanello	1612	12	54	26	28	4	3	1	28	15	13	26	1638
4 Barzaniga	1711	12	51	25	26	4	2	2	45	18	27	6	1717
5 Binanuova	801	10	32	15	17	2	1	1	20	9	11	12	813

TAVOLA I. — MOVIMENTO PER COMUNI.

Anno 1881.

Cremona.

CIRCONDARI E DISTRETTI COMUNI	POPOLAZIONE 31 dicembre 1880	MATRIMONI	NATI			NATI-MORTI			MORTI			Eccedenza		POPOLAZIONE 31 dicembre 1881
			TOTALE	Maschi	Femmine	TOTALE	Maschi	Femmine	TOTALE	Maschi	Femmine	dei nati sui morti	dei morti sui nati	
6 Bonemerse	1261	11	42	23	19	2	2	29	16	13	1274	
7 Bordolano	1411	6	45	20	25	1	1	35	15	20	10	1421	
8 Cà d'Andrea	1835	11	41	26	15	4	3	1	30	17	13	11	1846	
9 Cà de'Stefani	1683	11	52	29	23	4	2	2	29	9	11	32	1715	
10 Cappella Cantone	1449	8	42	27	15	3	3	35	24	11	7	1456	
11 Cappella de'Picenardi	1714	19	57	27	30	2	1	1	41	21	20	16	1730	
12 Carpaneta Dosimo	1730	11	50	29	21	1	1	26	9	17	23	1754	
13 Casalbuttano ed Uniti	6479	49	221	109	112	10	6	4	188	73	65	84	6562	
14 Casalmorano	2611	21	82	52	30	3	3	57	36	21	25	2636	
15 Casalsigone ed Uniti	2750	18	75	43	32	7	6	1	59	28	31	16	2766	
16 Castelleone	6987	51	233	144	89	8	4	4	172	91	81	61	7048	
17 Castelverde	2273	21	76	34	42	11	8	3	45	19	26	31	2304	
18 Castelvisconti	1284	8	33	14	19	2	2	19	8	11	14	1298	
19 Cella Dati	2253	18	83	41	42	2	2	51	27	24	32	2285	
20 Cignolo	1117	12	27	15	12	26	9	17	1	1118	
21 Cingia de'Botti	2056	15	52	25	27	75	32	43	23	2033	
22 Corte de'Cortesi	2982	30	91	45	46	1	1	43	21	22	48	3030	
23 Corte de'Erati	3066	18	82	47	35	5	4	1	62	35	27	20	3086	
24 Cremona	24004	194	958	466	492	57	31	26	1803	955	848	23159	
25 Crotta d'Adda	1241	8	48	27	21	7	5	2	30	14	16	18	1259	
26 Derovere	1558	10	40	25	15	2	2	33	14	19	7	1565	
27 Duemiglia e San Savino	11808	88	377	212	165	16	7	9	206	95	111	171	11979	
28 Formigara	1396	4	30	13	17	2	1	1	30	16	14	1396	
29 Gabbioneta	1278	8	36	15	21	6	2	4	30	14	16	6	1284	
30 Gadesco	1638	13	53	22	31	1	1	24	13	11	29	1667	
31 Genivolta	1830	10	71	38	33	29	13	16	42	1872	
32 Gerre de'Caprioli	772	4	27	18	9	16	8	8	11	783	
33 Gombito	1407	2	46	18	28	26	13	13	20	1427	
34 Grontardo	2344	16	79	39	31	50	32	18	20	2364	
35 Grumello Cremonese	3672	26	130	76	54	14	8	6	78	38	40	52	3724	
36 Isola Dovarese	2456	13	75	41	34	43	20	23	32	2488	
37 Malagnino	1738	13	61	31	30	1	1	40	23	17	21	1759	
38 Motta Baluffi	2400	13	82	39	43	1	1	55	27	28	27	2427	
39 Olmeneta	1525	14	50	27	23	27	13	14	23	1528	
40 Ossolano	1111	10	33	14	19	1	1	20	10	10	13	1124	
41 Ostiano	3482	30	112	62	50	4	2	2	96	43	53	16	3498	
42 Paderno Cremonese	3028	22	106	51	55	7	5	2	64	28	36	42	3070	
43 Persico	1546	6	49	27	22	2	2	21	16	5	28	1574	
44 Pescarolo ed Uniti	2703	16	52	24	28	2	2	43	26	17	9	2712	
45 Pessina Cremonese	2373	12	92	50	42	3	2	1	48	23	25	44	2417	
46 Pieve Delmona	1481	14	36	16	20	1	1	20	10	10	16	1497	
47 Pieve d'Olimi	2259	19	71	32	39	4	3	1	53	25	28	18	2277	
48 Pieve San Giacomo	2893	20	89	37	52	5	4	1	31	17	14	58	2951	
49 Pizzighetone	4688	23	155	85	70	6	2	4	72	38	34	83	4771	
50 Robecco d'Oglio	3072	21	96	55	41	3	3	73	47	26	23	3095	
51 San Bassano	2353	10	71	43	28	6	6	48	23	25	23	2376	
52 San Daniele Ripa Po	2811	10	83	38	45	5	5	53	26	27	30	2841	
53 San Martino in Belliseto	1081	14	41	21	20	2	2	22	9	13	19	1100	
54 Scandolara Ripa d'Oglio	1411	10	45	22	23	1	1	21	9	12	24	1435	
55 Sesto Cremonese	4637	36	156	80	76	15	8	7	108	45	63	48	4685	
56 Soresina	9381	62	290	154	136	15	7	8	216	99	117	74	9455	
57 Sospiro	3547	22	105	51	54	12	8	4	58	30	28	47	3594	
58 Spinadesco	1762	4	58	33	25	7	6	1	41	20	21	17	1779	
59 Stagno Lombardo	3306	23	120	60	60	6	5	1	50	23	27	70	3376	
60 Torre de'Picenardi	2707	18	67	31	36	58	33	25	9	2716	
61 Tredossi	1762	11	49	27	22	2	2	19	10	9	30	1792	
62 Vecovato	2445	22	68	33	35	4	3	1	42	17	25	26	2471	
63 Volongo	1203	10	32	22	10	3	3	33	21	12	1202	
TOTALE DEL CIRCONDARIO.	181076	1281	5884	3054	2830	304	176	128	4996	2537	2459	888	181964	

RIEPILOGO.

17 CASALMAGGIORE	45575	289	1353	701	652	70	46	24	922	430	492	431	46006
53 CREMA	87150	638	3298	1711	1587	146	95	51	2249	1138	1111	1049	88199
63 CREMONA	181076	1281	5884	3054	2830	304	176	128	4996	2537	2459	888	181964
133 TOTALE DELLA PROVINCIA.	313801	2208	10535	5466	5069	520	317	203	8167	4105	4062	2368	316169

TAVOLA I. — MOVIMENTO PER COMUNI.

Anno 1881.

Cuneo.

CIRCONDARI E DISTRETTI — COMUNI	POPOLAZIONE 31 dicembre 1880	MATRIMONI	NATI			NATI-MORTI			MORTI			Eccedenza		POPOLAZIONE 31 dicembre 1881
			TOTALE	Maschi	Femmine	TOTALE	Maschi	Femmine	TOTALE	Maschi	Femmine	dei nati sui morti	dei morti sui nati	

PROVINCIA DI CUNEO.

Circondario d'Alba.

1	Alba	10705	85	401	210	191	30	16	14	258	130	128	143	10848
2	Albaretto della Torre.	323	10	10	5	5	5	1	4	5	328
3	Arguello	256	1	4	4	8	3	5	252	
4	Baldissero d'Alba.	1236	17	36	15	21	2	2	23	12	16	8	1244
5	Barbaresco	1808	13	71	45	26	5	3	2	29	17	12	42	1850
6	Barolo	833	2	36	22	14	26	17	9	10	843
7	Benevello	479	3	19	12	7	5	3	2	14	493
8	Bergolo	257	5	18	9	9	7	3	4	11	268
9	Borgomale	490	2	24	18	6	3	3	4	3	1	20	510
10	Bosia	486	3	19	9	10	1	1	7	2	5	12	498
11	Bossolasco	1186	12	38	18	20	16	6	10	22	1208
12	Brà	14699	93	481	255	226	29	15	14	314	154	160	167	14866
13	Camo	322	5	18	8	10	8	6	2	10	332
14	Canale	5199	33	216	118	98	1	1	91	45	46	125	5324
15	Castagnito	1096	5	31	17	14	36	21	15	1091	
16	Castelletto Monforte	103	1	7	2	5	4	4	3	106
17	Castelletto Uzzone	598	2	26	12	14	7	5	2	19	617
18	Castellinaldo	1563	13	54	29	25	3	1	2	41	24	17	13	1576
19	Castiglione Falletto	579	6	24	11	13	4	3	1	20	599
20	Castiglione Tinella	1672	21	68	37	31	36	14	22	32	1704
21	Castino	1281	13	39	24	15	3	1	2	38	23	15	1	1282
22	Ceresole d'Alba	1945	13	65	33	32	27	14	13	38	1983
23	Cerretto delle Langhe	689	5	26	15	11	13	7	6	13	702
24	Cisone	503	1	17	7	10	13	8	5	4	507
25	Cornegliano Alba	2221	15	93	52	41	9	6	3	44	23	21	49	2270
26	Cortemilia	3464	36	143	76	67	7	4	3	57	28	29	86	3550
27	Cossano Belbo	2030	17	75	37	38	4	1	3	37	21	16	38	2068
28	Cravanzana	785	10	29	18	11	15	4	11	14	799
29	Diano d'Alba	2112	21	85	49	56	9	6	3	45	16	29	40	2152
30	Foisoglio	744	3	26	19	7	18	10	8	8	752
31	Gorrino	743	7	19	8	11	15	4	11	4	747
32	Gorzegno	1158	8	48	27	21	2	1	1	18	12	6	30	1188
33	Govone	3582	22	128	74	54	6	5	1	57	29	28	71	3653
34	Grinzane	445	7	22	10	12	4	3	1	12	6	6	10	455
35	Guarene	2783	18	83	37	46	1	1	40	16	24	43	2826
36	La Morra	3764	28	150	82	68	6	3	3	82	49	33	68	3832
37	Lequio Berria	888	7	45	25	20	26	16	10	19	907
38	Levice	1208	7	45	19	26	19	9	10	26	1234
39	Magliano d'Alba	1908	11	85	43	42	4	4	38	28	10	47	1955
40	Mango	2179	16	104	54	50	91	40	51	13	2192
41	Monchiero	535	6	27	13	14	1	1	7	5	2	20	555
42	Monforte d'Alba	2422	16	98	52	46	1	1	39	19	20	59	2481
43	Montà	3225	28	132	58	74	91	45	46	41	3266
44	Montaldo Roero	1448	14	53	25	28	2	1	1	24	11	13	29	1477
45	Montelupo Albese	626	6	29	17	12	14	6	8	15	641
46	Monteu Roero	2876	28	99	56	43	6	2	4	41	15	26	58	2934
47	Monticello Alba	2067	26	89	48	41	8	4	4	43	24	19	46	2113
48	Neive	3286	27	129	61	68	2	2	75	37	38	54	3340
49	Neiviglie	720	7	42	17	25	1	1	31	18	13	11	731
50	Niella Belbo	869	13	31	16	15	1	1	25	11	14	6	875
51	Novello	1627	17	72	30	42	1	1	42	19	23	30	1657
52	Perletto	867	16	32	14	18	2	2	21	13	8	11	878
53	Perno	190	2	4	2	2	3	2	1	1	191
54	Piobesi d'Alba	557	6	17	4	13	1	1	5	2	3	12	569
55	Pocapaglia	2153	19	104	52	52	7	3	4	60	39	21	44	2197
56	Priocca	2456	18	96	49	47	61	25	36	35	2491
57	Rocchetta Belbo	349	3	19	12	7	1	1	8	3	5	11	360
58	Roddi	739	13	45	27	18	29	12	17	16	755
59	Roddino	584	11	33	19	14	12	6	6	21	605
60	Rodello	1363	4	25	16	9	1	1	10	4	6	15	1378
61	San Benedetto Belbo	508	4	13	10	3	11	6	5	2	510
62	Sanfrè	1910	13	67	29	38	34	19	15	33	1943
63	Santa Vittoria d'Alba	1388	6	49	29	20	2	2	19	8	11	30	1418
64	Santo Stefano Belbo	3553	40	131	75	56	3	3	82	38	44	49	3602
65	Santo Stefano Roero	2507	16	93	51	42	46	28	18	47	2554
66	Scaletta Uzzone	378	1	12	9	3	6	2	4	6	384
67	Serralunga Cereseto	946	6	31	17	14	1	1	13	8	5	18	964
68	Serravalle delle Langhe	621	7	17	9	8	13	6	7	4	625
69	Sinio	781	15	31	9	22	1	1	23	9	14	8	789
70	Somano	1123	15	43	20	23	1	1	22	12	10	21	1144
71	Sommariva del Bosco	5947	44	166	88	78	6	4	2	116	58	58	50	5997
72	Sommariva Perno	2209	19	101	64	37	3	1	2	43	27	16	58	2267
73	Torre Bormida	566	6	24	11	13	1	1	14	7	7	10	576

TAVOLA I. — MOVIMENTO PER COMUNI.

Cuneo.

Anno 1881.

CIRCONDARI E DISTRETTI	POPOLAZIONE 31 dicembre 1880	MATRIMONI	NATI			NATI-MORTI			MORTI			Eccedenza		POPOLAZIONE 31 dicembre 1881
			TOTALE	Maschi	Femmine	TOTALE	Maschi	Femmine	TOTALE	Maschi	Femmine	dei nati sul morti	dei morti sul nati	
74 Torre Uzzone	764	5	21	8	13	5	3	2	6	2	4	15	779
75 Trezzo Tinella	835	7	37	17	20	1	1	29	15	14	8	843
76 Verduno	758	11	31	20	11	16	8	8	15	773
77 Vezza d'Alba	2659	17	103	48	55	3	2	1	43	24	19	60	2719
TOTALE DEL CIRCONDARIO.	134734	1109	5074	2667	2407	191	106	85	2816	1429	1387	2258	136992

Circondario di Cuneo.

1 Acciglio	1993	14	48	25	23	33	14	19	15	2008
2 Aisone	1388	10	46	26	20	3	1	2	39	23	16	7	1395
3 Albaretto Valle di Macra	554	5	22	11	11	14	7	7	8	562
4 Alma	459	4	17	9	8	16	7	9	1	460
5 Andonno	680	4	22	12	10	1	1	10	6	4	12	692
6 Argentera	351	2	10	4	6	1	1	9	2	7	1	352
7 Beinette	1991	13	99	54	45	3	3	44	24	20	55	2046
8 Bernezzo	3585	15	158	86	72	1	1	105	60	45	53	3638
9 Berzesio	696	1	14	7	7	19	11	8	5	691
10 Borgo San Dalmazzo	4580	30	160	81	79	109	49	60	51	4631
11 Boves	10769	87	438	238	205	6	5	1	244	120	124	194	10963
12 Briga Marittima	2080	23	94	53	41	56	26	30	38	2118
13 Busca	10286	69	388	210	178	21	12	9	284	146	138	104	10390
14 Canosio	713	4	21	10	11	1	1	24	10	14	3	710
15 Caraglio	7345	41	268	134	134	6	1	5	183	98	85	85	7430
16 Cartignano	1086	7	33	12	21	42	25	17	9	1077
17 Castelletto Stura	2729	18	68	38	30	10	7	3	42	22	20	26	2755
18 Castelmagno	1379	11	56	28	28	46	17	29	10	1389
19 Celle di Macra	1408	20	42	18	24	1	1	37	19	18	5	1413
20 Centallo	4952	41	194	109	85	12	9	3	102	51	51	92	5044
21 Cervasca	3128	32	110	66	44	1	1	63	40	23	47	3175
22 Chiusa di Pesio	6718	57	268	131	137	1	1	140	83	57	128	6846
23 Cuneo	22042	160	931	482	449	60	34	26	652	345	307	279	22321
24 Demonte	6763	52	231	108	128	2	1	1	202	110	92	29	6792
25 Dronero	8184	51	325	181	144	11	8	3	234	113	121	91	8275
26 Elva	1257	3	38	20	18	1	1	31	15	16	7	1264
27 Entraquo	2880	18	110	58	52	1	1	75	38	37	35	2913
28 Fossano	17179	150	669	360	309	38	24	14	472	266	206	197	17376
29 Gajola	781	5	24	13	11	1	1	20	8	12	4	785
30 Limone Piemonte	3536	22	128	65	63	9	6	3	77	48	29	51	3587
31 Lottulo	317	2	18	8	10	1	1	4	2	2	14	331
32 Marmora	969	7	37	16	21	16	9	7	21	990
33 Moiola	1042	5	44	16	28	1	1	20	8	12	24	1066
34 Montemale di Cuneo	1627	13	50	29	21	34	18	16	16	1643
35 Monterosso Grana	1927	15	61	35	26	53	26	27	8	1935
36 Pagliero	421	5	9	6	3	2	1	1	7	1	6	2	423
37 Peveragno	8040	84	347	167	180	1	1	200	105	95	147	8187
38 Pietra Porzio	812	6	18	10	8	2	1	1	12	6	6	6	818
39 Pradlevos	1294	10	26	13	13	54	21	33	28	1266
40 Prazzo	329	3	12	6	6	4	4	8	337
41 Rittana	1340	13	43	18	25	21	15	6	22	1362
42 Roaschia	2010	12	72	34	38	20	13	7	52	2062
43 Robilante	3024	15	91	45	46	33	12	21	58	3082
44 Roccabruna	3420	17	132	64	68	2	2	69	32	37	63	3483
45 Roccasparvera	1307	7	49	31	18	1	1	21	9	12	28	1335
46 Roccavione	2844	16	110	64	46	4	3	1	68	37	31	42	2886
47 Sambuco	942	10	34	19	15	1	1	40	17	23	6	936
48 San Damiano Macra	3099	32	108	50	58	10	7	3	61	27	34	47	3146
49 San Michele Prazzo	1091	2	42	19	23	1	1	18	11	7	24	1115
50 San Pietro di Monterosso	1721	15	61	33	28	55	31	24	6	1727
51 Stroppo	1812	10	43	21	22	31	14	17	12	1824
52 Taranasca	2211	15	91	50	41	1	1	37	17	20	54	2265
53 Tenda	1853	14	72	43	29	2	2	52	26	26	20	1873
54 Ussolo	457	5	19	9	10	11	7	4	8	465
55 Valdieri	3164	20	108	52	56	2	1	1	63	28	35	45	3209
56 Valgrana	2582	11	94	46	48	84	49	35	10	2592
57 Valloriate	1837	9	69	35	34	34	18	16	35	1872
58 Vernante	3934	36	144	82	62	71	38	33	73	4007
59 Vignolo	1692	9	72	43	29	42	23	19	30	1722
60 Villafalletto	4528	29	156	78	78	3	3	117	57	60	39	4577
61 Villar San Costanzo	2740	20	98	56	42	44	28	16	54	2994
62 Vinadio	3823	23	104	47	54	7	7	95	70	25	6	3829
63 Vtignasco	791	9	27	12	15	19	9	10	8	799
TOTALE DEL CIRCONDARIO.	200492	1472	7490	3896	3594	232	146	86	4934	2591	2343	2556	203048

TAVOLA I. — MOVIMENTO PER COMUNI.

Anno 1881.

Cuneo.

CIRCONDARI E DISTRETTI COMUNI	POPOLAZIONE 31 dicembre 1880	MATRIMONI	NATI			NATI-MORTI			MORTI			Eccedenza		POPOLAZIONE 31 dicembre 1881
			TOTALE	Maschi	Femmine	TOTALE	Maschi	Femmine	TOTALE	Maschi	Femmine	dei nati sui morti	dei morti sui nati	
Circondario di Mondovì.														
1 Alto	382	5	17	9	8	1	1	4	1	3	13	395
2 Bagnasco	2081	13	70	32	38	4	3	1	44	22	22	26	2107
3 Bastia Mondovì	1328	13	37	20	17	3	2	1	16	8	8	21	1349
4 Battifollo	804	4	28	17	11	1	1	22	7	15	6	810
5 Belvedere delle Langhe	615	8	18	13	5	1	1	11	8	3	7	622
6 Bene Vagienna	6761	50	290	152	138	5	3	2	172	92	80	118	6879
7 Bonvicino	664	7	25	14	11	16	11	5	9	673
8 Briaglia	622	7	17	6	11	8	4	4	9	631
9 Camerana	1634	12	56	21	35	29	12	17	27	1661
10 Caprauna	596	11	18	10	8	1	1	6	2	4	12	608
11 Carrù	4230	25	149	76	73	5	1	4	124	48	76	25	4255
12 Castellino Tanaro	961	7	35	22	13	16	10	6	19	980
13 Castelnuovo di Ceva	472	2	19	10	9	1	1	11	8	3	8	480
14 Ceva	5273	41	201	101	100	5	1	4	115	50	65	86	5359
15 Cherasco	9353	77	358	184	174	16	7	9	280	150	130	78	9431
16 Cigliè	759	4	28	16	12	13	7	6	15	774
17 Clavesana	1701	8	57	30	27	19	11	8	38	1739
18 Dogliani	5371	46	209	111	98	11	6	5	131	64	67	78	5449
19 Farigliano	2643	21	100	62	38	8	4	4	61	32	29	39	2682
20 Frabosa Soprana	3780	19	121	65	56	84	41	43	37	3817
21 Frabosa Sottana	2446	15	67	34	33	54	25	29	13	2459
22 Garesio	7435	54	250	130	120	16	9	7	166	90	76	84	7519
23 Gottasecca	620	5	31	16	15	1	1	13	8	5	18	638
24 Igliano	372	2	13	9	4	14	8	6	1	371
25 Lequio Tanaro	1814	8	61	40	21	1	1	25	15	10	36	1850
26 Lesegno	1678	16	52	29	23	33	11	22	19	1697
27 Liso	869	6	41	28	13	30	13	17	11	880
28 Magliana Alpi	2585	24	98	52	46	7	3	4	48	25	23	50	2635
29 Malpotremo	212	2	10	6	4	13	6	7	3	209
30 Margarita	1637	14	67	37	30	4	4	45	21	24	22	1669
31 Marsaglia	1048	17	40	25	15	2	1	1	36	13	23	4	1052
32 Mombarcaro	1190	11	42	13	29	23	7	16	19	1209
33 Mombastiglio	1307	14	40	23	17	2	2	20	11	9	20	1327
34 Monastero di Vasco	2206	18	78	47	31	2	2	33	17	16	45	2251
35 Monasterolo Casotto	903	10	26	13	13	9	3	6	17	920
36 Mondovì	17163	114	580	304	276	27	15	12	448	249	199	132	17295
37 Monesiglio	1448	10	53	33	20	1	1	24	15	9	29	1477
38 Montaldo di Mondovì	2383	22	70	45	25	43	21	22	27	2410
39 Montanera	901	9	43	21	22	3	1	2	16	7	9	27	928
40 Montezemolo	499	3	22	8	14	13	6	7	9	508
41 Morozzo	2147	13	72	44	28	46	26	20	26	2173
42 Murazzano	2473	17	88	52	36	1	1	70	34	36	18	2491
43 Narzole	4283	35	178	93	85	3	2	1	72	43	29	106	4389
44 Niella Tanaro	2384	20	92	48	44	3	1	2	32	20	12	60	2444
45 Nucetto	880	7	25	11	14	24	14	10	1	881
46 Ormea	5671	46	154	80	74	4	2	2	140	67	73	14	5685
47 Pamparato	2853	13	82	43	39	2	1	1	62	31	31	20	2873
48 Paroldo	731	8	26	12	14	4	2	2	12	7	5	14	745
49 Perlo	531	2	22	11	11	17	12	5	5	536
50 Pianfel	2039	5	96	49	47	49	20	29	47	2086
51 Piozzo	1816	11	68	43	25	4	3	1	42	25	17	26	1842
52 Priero	1322	10	48	25	23	1	1	48	26	22	1322	
53 Priola	1735	10	65	38	27	4	3	1	34	18	16	31	1766
54 Prunetto	1212	12	41	21	20	3	1	2	29	16	13	12	1224
55 Roascio	420	4	16	9	7	12	6	6	4	424
56 Roburent	1849	12	57	35	22	29	20	9	28	1877
57 Rocca Cigliè	658	3	18	10	8	2	2	9	5	4	9	667
58 Rocca de' Baldi	2954	20	108	54	54	6	2	4	59	30	29	49	3003
59 Roccacorte Mondovì	3947	35	115	55	60	8	5	3	79	44	35	36	3953
60 Sale delle Langhe	1384	12	42	18	24	29	12	17	13	1397
61 Salicetto	1800	12	68	39	38	1	1	30	21	9	38	1838
62 Salmour	935	9	50	27	23	24	13	11	26	961
63 San Michele Mondovì	2024	13	78	38	40	5	3	2	36	12	24	42	2067
64 Sant'Albano Stura	1919	13	82	44	38	3	1	2	35	23	10	49	1968
65 Scagnello	614	8	26	10	16	13	7	6	13	627
66 Torre Mondovì	1864	12	70	36	34	1	1	33	20	13	37	1901
67 Torresina	221	4	10	5	5	1	1	6	2	4	4	225
68 Trinità	3534	20	156	80	76	6	3	3	82	31	48	74	3608
69 Vicoforte	2959	23	104	49	55	1	1	69	36	33	35	2994
70 Villanova Mondovì	4064	33	129	70	59	8	4	4	72	44	28	57	4121
71 Viola	1463	10	48	25	23	1	1	44	22	22	4	1467
TOTALE DEL CIRCONDARIO.	161403	1206	5771	3049	2722	200	103	97	3624	1869	1755	2147	163550

TAVOLA I. — MOVIMENTO PER COMUNI.

Anno 1881.

Cuneo.

CIRCONDARI E DISTRETTI COMUNI	POPOLAZIONE 31 dicembre 1880	MATEMONI	NATI			NATI-MORTI			MORTI			Eccedenza		POPOLAZIONE 31 dicembre 1881
			TOTALE	Maschi	Femmine	TOTALE	Maschi	Femmine	TOTALE	Maschi	Femmine	dei nati sui morti	dei morti sui nati	
Circondario di Saluzzo.														
1 Bagnolo Piemonte	7052	57	234	116	118	24	13	11	139	59	80	95	7147
2 Barge	11225	72	368	180	188	31	22	9	272	123	149	96	11321
3 Bellino	1062	3	27	15	12	24	10	14	3	1065
4 Brondello	1098	10	35	16	19	33	15	18	2	1100
5 Brossasco	2944	23	98	47	51	3	2	1	80	37	43	18	2962
6 Caramagna Piemonte	3711	14	91	39	52	5	3	2	73	35	38	18	3729
7 Cardè	2233	20	85	45	40	2	2	74	36	38	11	2244
8 Casalgrasso	1618	8	47	23	24	2	1	1	41	22	19	6	1624
9 Casteldelfino	1236	7	42	21	21	1	1	40	19	21	2	1238
10 Castellar	422	4	16	8	8	14	7	7	2	424
11 Cavallerleone	1464	6	40	27	13	1	1	29	17	12	11	1475
12 Cavallermaggiore	5871	43	189	91	98	8	4	4	158	92	66	31	5902
13 Cervere	2348	24	94	55	39	9	3	6	51	26	25	43	2391
14 Costigliole Saluzzo	3001	9	97	46	51	6	2	4	101	39	62	2997	
15 Crisolo	1131	7	49	25	24	3	3	34	16	18	15	1146
16 Envie	3607	22	142	72	70	5	1	4	72	37	35	70	3677
17 Faule	739	5	23	17	6	3	2	1	20	16	4	3	742
18 Frassinio	2083	13	86	47	39	55	32	23	31	2114
19 Gambaoca	1037	6	37	20	17	4	2	2	20	11	9	17	1054
20 Genola	2150	17	73	32	41	39	18	21	34	2184
21 Isasca	474	4	14	6	8	17	12	5	471	
22 Lagnasco	2235	17	66	36	30	2	1	1	39	17	22	27	2262
23 Manta	1704	8	62	32	30	52	24	28	10	1714
24 Marene	2607	26	97	44	53	5	2	3	49	26	23	48	2655
25 Martiniana Po	1821	18	53	23	30	44	20	24	9	1830
26 Melle	2662	16	89	47	42	60	37	23	29	2691
27 Monasterolo di Savigliano	1518	5	61	33	28	4	2	2	59	27	32	2	1520
28 Moretta	3322	22	126	65	61	6	3	3	78	39	39	48	3370
29 Murello	1784	9	48	30	18	35	23	12	13	1797
30 Oncino	1596	19	64	33	31	5	2	3	29	18	11	35	1631
31 Ostana	1149	6	40	21	19	3	1	2	20	7	13	20	1169
32 Paesana	7754	66	277	137	140	15	6	9	176	88	88	101	7855
33 Pagno	1030	8	34	16	18	28	18	10	6	1036
34 Piasco	2118	12	82	49	33	1	1	66	30	36	16	2134
35 Polonghera	1606	6	48	27	21	3	3	35	16	19	13	1619
36 Pontechianale	1256	18	41	21	20	8	6	2	32	17	15	9	1265
37 Raconigi	9675	65	283	140	143	2	1	1	285	144	139	9673	
38 Revello	5801	29	193	93	100	10	8	2	116	54	62	77	5878
39 Rifreddo	1031	8	38	21	17	2	1	1	14	9	5	24	1055
40 Rossana	2804	21	90	50	40	38	19	19	52	2856
41 Ruffia	767	8	30	20	10	1	1	15	10	5	15	782
42 Saluzzo	16083	95	535	266	269	9	6	3	471	249	222	64	16147
43 Sampeyre	5955	42	236	117	119	4	3	1	132	68	64	104	6059
44 Sanfront	5497	39	201	105	96	4	4	154	81	73	47	5544
45 Savigliano	16715	120	563	294	269	16	6	10	364	204	160	199	16914
46 Sornafigi	3509	18	116	57	59	2	2	76	36	40	40	3549
47 Torre San Giorgio	925	7	25	14	11	2	2	19	8	11	6	931
48 Valmala	904	1	35	15	20	1	1	9	5	4	26	930
49 Venasca	3120	15	110	54	56	1	1	83	42	41	27	3147
50 Verzuolo	4500	20	117	62	55	6	3	3	100	45	55	17	4517
51 Villanova Solaro	1871	14	57	27	30	2	1	1	37	20	17	20	1891
52 Villanovetta	924	4	38	20	18	2	2	15	9	6	23	947
TOTALE DEL CIRCONDARIO.	170749	1136	5742	2917	2825	223	127	96	4114	2089	2025	1628	172377
RIEPILOGO														
77 ALBA	134734	1109	5074	2667	2407	191	106	85	2816	1429	1387	2258	136992
63 CUNEO	200492	1472	7490	3896	3594	232	146	86	4934	2591	2343	2556	203048
71 MONDOVI	161403	1206	5771	3049	2722	200	103	97	3624	1869	1755	2147	163550
52 SALUZZO	170749	1136	5742	2917	2825	223	127	96	4114	2089	2025	1628	172377
263 TOTALE DELLA PROVINCIA.	667378	4923	24077	12529	11548	846	482	364	15488	7978	7510	8589	675967

PROVINCIA DI FERRARA.

Circondario di Cento.

1 Cento	20469	113	642	337	305	18	12	6	643	333	320	1	20468
2 Pieve di Cento	5399	34	188	103	85	1	1	178	88	90	10	5409
3 Poggio Renatico	6170	46	195	98	97	8	4	4	158	93	65	37	6207
4 Sant'Agostino	8388	54	258	122	136	5	2	3	188	83	105	70	8458
TOTALE DEL CIRCONDARIO.	40426	247	1283	660	623	32	19	13	1167	587	580	116	40542

TAVOLA I. — MOVIMENTO PER COMUNI.

Anno 1881.

Ferrara.

CIRCONDARI E DISTRETTI — COMUNI	POPOLAZIONE 31 dicembre 1880	MATRIMONI	NATI			NATI-MORTI			MORTI			Eccedenza		POPOLAZIONE 31 dicembre 1881
			TOTALE	Maschi	Femmine	TOTALE	Maschi	Femmine	TOTALE	Maschi	Femmine	dei nati sui morti	dei morti sui nati	
Circondario di Comacchio.														
1 Codigoro	4723	40	278	132	146	3	2	1	242	123	119	36	4759
2 Comacchio	9923	73	393	200	193	13	4	9	247	123	124	146	10069
3 Lago Santo	1997	3	123	72	51	1	1	69	46	23	54	2051
4 Massa Fiscaglia	2770	10	149	85	64	2	1	1	186	96	90	37	2733
5 Mesola	7262	31	367	194	173	8	6	2	214	115	99	153	7415
6 Migliaro	5440	31	282	157	125	2	2	239	128	111	43	5483
TOTALE DEL CIRCONDARIO.	32115	188	1592	840	752	29	15	14	1197	631	566	395	32510
Circondario di Ferrara.														
1 Argenta	17465	73	614	318	296	15	8	7	528	262	266	86	17551
2 Bondeno	14179	100	613	319	294	4	2	2	368	190	178	245	14424
3 Copparo	29860	85	1327	673	654	38	24	14	975	471	504	352	30212
4 Ferrara	74633	410	2743	1444	1299	101	54	47	2447	1246	1201	296	74929
5 Ostellato	4775	49	206	104	102	14	10	4	168	84	84	38	4813
6 Portomaggiore	16270	101	715	364	351	29	18	11	508	252	256	207	16477
TOTALE DEL CIRCONDARIO.	157182	818	6218	3222	2996	201	116	85	4994	2505	2489	1224	158406
RIEPILOGO.														
4 CENTO	40426	247	1283	660	623	32	19	13	1167	587	580	116	40542
6 COMACCHIO	32115	188	1592	840	752	29	15	14	1197	631	566	395	32510
6 FERRARA	157182	818	6218	3222	2996	201	116	85	4994	2505	2489	1224	158406
16 TOTALE DELLA PROVINCIA.	229725	1253	9093	4722	4371	262	150	112	7358	3723	3635	1735	231458

PROVINCIA DI FIRENZE.

Circondario di Firenze.

1 Bagno a Ripoli	14179	116	527	251	276	28	14	14	305	157	148	222	14401
2 Barberino di Mugello	10474	76	430	231	199	15	11	4	256	143	113	174	10648
3 Barberino di Val d'Elsa	10757	88	379	201	178	13	6	7	232	118	114	147	10904
4 Borgo San Lorenzo	12601	98	564	281	283	9	6	3	441	229	212	123	12724
5 Brozzi	10227	70	425	210	215	17	11	6	309	140	169	116	10343
6 Calenzano	6891	52	256	122	134	3	2	1	138	71	67	118	7009
7 Campi Bisenzio	12484	109	517	264	253	21	13	8	386	173	213	131	12615
8 Cantagallo	4280	39	195	101	94	1	1	82	39	43	113	4393
9 Carmignano	11203	78	440	230	210	16	9	7	268	135	133	172	11375
10 Casellina e Torri	14945	109	553	303	250	21	11	10	329	169	160	224	15169
11 Dicomano	4216	25	154	81	73	6	4	2	110	64	46	44	4260
12 Fiesole	13809	110	448	249	191	18	7	11	267	145	122	181	13990
13 Figline Valdarno	10029	67	462	250	212	13	8	5	267	147	120	195	10224
14 Firenze	166551	1343	4758	2352	2406	169	97	72	4728	2348	2380	30	166581
15 Firenzuola	10332	70	428	212	216	6	3	3	231	121	110	197	10529
16 Galluzzo	15048	129	574	283	221	25	10	15	391	188	203	183	15231
17 Greve	11931	100	456	234	222	10	7	3	229	107	122	227	12158
18 Incisa in Valdarno	3687	36	160	78	82	7	2	5	104	52	52	56	3743
19 Lastra a Signa	10937	70	443	227	216	9	7	2	237	113	124	206	11143
20 Londa	2421	28	94	45	49	8	2	6	84	40	44	10	2431
21 Marradi	8647	57	319	159	160	20	15	5	190	106	84	129	8776
22 Montemurlo	2892	19	98	45	53	10	8	2	46	24	22	52	2944
23 Montespertoli	9970	72	419	204	215	14	12	2	222	126	96	197	10167
24 Palazzuolo	4189	25	154	76	78	8	6	2	68	33	35	86	4275
25 Pelago	10307	67	417	223	194	14	9	5	302	167	135	115	10422
26 Pontassieve	11466	83	493	251	242	241	121	120	252	11718
27 Prato in Toscana	42672	331	1871	975	896	51	31	20	1126	588	538	745	43477
28 Reggello	10989	75	406	208	198	28	14	14	255	134	121	151	11140
29 Rignano sull'Arno	5233	24	227	118	109	15	10	5	135	69	66	92	5395
30 San Casciano in Val di Pesa	13342	108	569	301	268	11	7	4	384	188	196	185	13527
31 San Godenzo	3491	23	145	66	79	4	4	100	55	45	45	3536
32 San Piero a Sieve	3176	24	129	69	60	3	2	1	88	43	45	41	3217
33 Scarperia	6342	49	253	122	131	4	3	1	115	59	56	138	6180
34 Sesto Fiorentino	14090	122	543	261	282	13	7	6	391	186	205	152	14242
35 Signa	7664	52	328	164	164	9	7	2	200	87	113	128	7792

TAVOLA I. — MOVIMENTO PER COMUNI.

Anno 1881.

Firenze.

CIRCONDARI E DISTRETTI COMUNI	POPOLAZIONE 31 dicembre 1880	MATRIMONI	NATI			NATI-MORTI			MORTI			Eccedenza		POPOLAZIONE 31 dicembre 1881
			TOTALE	Maschi	Femmine	TOTALE	Maschi	Femmine	TOTALE	Maschi	Femmine	dei nati sui morti	dei morti sui nati	
36 Vaglia	3411	44	130	64	66	3	3	71	38	33	59	3470
37 Vernio	4527	30	226	122	104	124	62	62	102	4629
38 Vicchio	10454	77	408	211	197	24	13	11	263	137	126	145	10599
TOTALE DEL CIRCONDARIO.	529844	4095	19398	9844	9554	646	382	264	13715	6922	6793	5683	535527

Circondario di Pistoja.

1 Cutigliano	2841	24	106	51	55	15	9	6	84	47	37	22	2863
2 Lamporecchio	8664	61	404	214	190	13	8	5	225	113	112	179	8843
3 Marliana	3921	39	187	95	92	1	1	143	77	66	44	3965
4 Montale	9142	66	426	225	201	6	4	2	279	152	127	147	9289
5 Pistoja	54079	446	2021	1017	1004	55	32	23	1498	766	732	523	54602
6 Piteglio	3492	26	126	71	55	8	4	4	82	53	29	44	3536
7 Sambuca Pistoiese	5427	51	207	114	93	11	9	2	109	54	55	98	5525
8 San Marcello Pistoiese	4846	55	217	121	96	6	6	138	67	71	79	4915
9 Serravalle Pistoiese	6023	47	272	153	119	7	6	1	185	110	75	87	6220
10 Tizzana	10269	82	486	258	228	20	11	9	284	132	152	202	10471
TOTALE DEL CIRCONDARIO.	108704	897	4452	2319	2133	142	90	52	3027	1571	1456	1425	110129

Circondario di Rocca S. Casciano.

1 Bagno di Romagna	8267	56	372	194	178	9	5	4	271	137	134	101	8368
2 Dovadola	2853	39	86	41	45	2	2	60	32	28	26	2879
3 Galeata	3969	22	160	82	78	97	43	54	63	4032
4 Madigliana	7114	71	253	138	115	9	5	4	203	90	113	50	7164
5 Portico di Romagna	2848	34	110	49	61	1	1	88	41	47	22	2870
6 Premilencore	3438	37	133	70	63	4	2	2	72	26	46	61	3499
7 Rocca San Casciano	4091	32	172	73	99	3	2	1	134	65	69	38	4129
8 Santa Sofia	3451	17	152	76	76	2	2	85	39	46	67	3518
9 Sorbano	1391	3	69	38	31	33	14	19	36	1427
10 Terra del Sole e Castrocaro	4386	32	140	67	73	7	4	3	129	64	65	11	4397
11 Trezzozio	3497	23	113	60	53	6	2	4	70	37	33	43	3450
12 Verghereto	2755	15	101	57	44	9	8	1	71	40	31	30	2785
TOTALE DEL CIRCONDARIO.	47970	381	1861	945	916	52	30	22	1313	628	685	548	48518

Circondario di S. Miniato.

1 Capraja e Limite	3228	28	145	79	66	8	8	54	25	29	91	3319
2 Castelfiorentino	7613	73	347	177	170	7	5	2	174	91	83	173	7786
3 Castelfranco di Sotto	4702	20	173	83	90	3	6	2	119	61	58	54	4756
4 Cerreto Guidi	6473	38	234	120	114	8	6	2	156	79	77	78	6551
5 Certaldo	7692	63	319	157	162	19	7	12	165	84	81	154	7846
6 Empoli	17307	146	670	356	314	9	4	5	356	181	175	314	17621
7 Fucecchio	10969	89	413	222	191	27	12	15	236	118	118	177	11146
8 Montajone	14448	68	371	197	174	10	7	3	241	131	110	130	11578
9 Montelupo Fiorentino	5804	34	207	108	99	10	5	5	130	63	67	77	5881
10 Montopoli in Valdarno	3777	21	118	60	58	5	2	3	71	36	35	47	3824
11 San Miniato	16664	122	667	364	303	13	11	2	380	171	209	287	16951
12 Santa Croce sull'Arno	6793	44	267	147	120	6	2	4	137	73	64	130	6833
13 Santa Maria in Monte	6301	41	292	143	149	14	7	7	109	54	55	183	6484
14 Vinci	6990	58	301	152	149	4	2	2	117	58	59	184	7174
TOTALE DEL CIRCONDARIO.	115671	845	4524	2365	2159	148	84	64	2445	1225	1220	2079	117750

RIEPILOGO

38 FIRENZE	529844	4095	19398	9844	9554	646	382	264	13715	6922	6793	5683	535527
10 PISTOJA	108704	897	4452	2319	2133	142	90	52	3027	1571	1456	1425	110129
12 ROCCA S. CASCIANO	47970	381	1861	945	915	52	30	22	1313	628	685	548	48518
14 SAN MINIATO	115671	845	4524	2365	2159	148	84	64	2445	1225	1220	2079	117750
74 TOTALE DELLA PROVINCIA.	802189	6218	30235	15473	14762	988	586	402	20500	10346	10154	9735	811924

TAVOLA I. — MOVIMENTO PER COMUNI.

Anno 1881.

Foggia.

CIRCONDARI E DISTRETTI COMUNI	POPOLAZIONE 31 dicembre 1880	MATRIMONI	NATI			NATI-MORTI			MORTI			Eccedenza		POPOLAZIONE 31 dicembre 1881	
			TOTALE	Maschi	Femmine	TOTALE	Maschi	Femmine	TOTALE	Maschi	Femmine	dei nati sul morti	dei morti sul nati		
PROVINCIA DI FOGGIA.															
Circondario di Bovino.															
1	Ascoli Satriano.	6375	81	298	151	147	10	5	5	190	96	94	108	6483
2	Bovino.	7281	111	351	178	173	25	16	9	275	160	115	76	7357
3	Candela.	5583	77	260	147	113	14	9	5	282	136	146	22	5561
4	Castelluccio de' Sauri.	997	9	44	18	26	3	1	2	42	18	24	2	999
5	Castelluccio Valmaggiore.	2948	29	158	68	90	2	1	1	135	64	71	23	2971
6	Celle San Vito.	981	19	64	29	35	9	6	3	49	28	21	15	996
7	Deliceto.	4965	65	220	120	100	167	75	92	53	5018
8	Faeto.	3647	60	194	97	97	141	71	70	53	3700
9	Panni.	4249	49	229	115	114	6	3	3	138	61	77	91	4340
10	Sant'Agata di Puglia.	5559	62	258	127	131	10	9	1	273	145	128	15	5544
11	Troja.	6712	69	327	175	152	5	5	199	92	107	128	6840
TOTALE DEL CIRCONDARIO.		49297	631	2403	1225	1178	84	55	29	1891	946	945	512	49809

Circondario di Foggia.															
1	Alberona.	3569	54	159	89	70	5	3	2	116	64	52	43	3612
2	Bicari.	4322	40	228	109	119	8	5	3	267	145	122	39	4283
3	Cecignola.	27058	232	1112	569	543	41	20	21	877	468	409	235	27293
4	Foggia.	39139	311	1439	762	677	54	30	24	952	503	449	487	39626
5	Lucera.	14388	162	586	284	302	22	11	11	383	205	178	203	14591
6	Manfredonia.	8576	116	396	232	164	11	5	6	298	157	141	98	8674
7	Margherita di Savoia.	4118	41	212	110	102	3	3	113	59	54	99	4217
8	Monte Sant'Angelo.	18755	240	966	508	458	37	20	17	564	282	282	402	19157
9	Motta Montecorvino.	1547	24	80	41	33	6	5	1	38	21	17	42	1589
10	Orta Nova.	5922	76	285	139	146	4	3	1	213	109	104	72	5994
11	Roseto Valfortore.	5471	56	284	139	145	4	1	3	237	123	114	47	5518
12	San Ferdinando di Puglia.	3427	42	234	110	124	5	5	139	79	60	95	3522
13	Stornarella.	2120	31	105	47	58	6	2	4	97	49	48	8	2128
14	Trinitapoli.	6755	78	372	219	153	11	5	6	245	136	109	127	6882
15	Vieste.	7119	95	336	175	161	15	7	8	325	182	143	11	7130
16	Volturara Appula.	2332	34	120	54	66	8	5	3	77	35	42	43	2375
17	Volturino.	3049	42	162	86	76	98	62	36	64	3113
TOTALE DEL CIRCONDARIO.		157667	1677	7076	3673	3403	240	130	110	5039	2679	2360	2037	159704

Circondario di S. Severo.															
1	Apricena.	5488	65	277	133	144	9	7	2	146	78	68	131	5619
2	Cagnano Varano.	3709	48	172	82	90	7	4	3	195	101	94	23	3686
3	Carlantino.	1700	20	85	36	49	45	25	20	40	1740
4	Carlino.	6376	74	294	166	128	3	2	1	305	151	154	11	6365
5	Casalnuovo Monterotaro.	3807	54	172	78	94	111	51	60	61	3868
6	Casalvecchio di Puglia.	2250	26	132	64	68	4	3	1	83	51	32	49	2299
7	Castelnovo della Daunia.	3385	43	142	60	82	119	67	52	23	3408
8	Celena Valfortore.	3612	40	168	87	81	6	4	2	105	53	52	63	3675
9	Chieuti.	1213	27	75	31	44	1	1	69	43	26	8	1219
10	Ischitella.	4721	52	180	99	81	8	7	1	127	72	55	53	4774
11	Lesina.	1564	15	77	32	45	3	1	2	51	34	20	25	1587
12	Peschici.	2540	34	124	72	52	5	2	3	120	68	52	4	2544
13	Pietra Montecorvino.	3398	41	167	86	81	123	68	55	44	3442
14	Poggio Imperiale.	1955	27	116	59	57	5	2	3	42	22	20	74	2029
15	Rignano Garganico.	1799	30	92	50	42	9	8	1	63	26	37	29	1828
16	Rodi Garganico.	5410	59	200	97	103	3	2	1	147	78	69	53	5463
17	San Giovanni Rotondo.	8274	96	390	210	180	263	123	140	127	8401
18	San Marco in Lamis.	15868	187	838	411	427	405	210	195	433	16301
19	San Marco la Catola.	4438	53	229	112	117	1	1	164	84	80	65	4503
20	San Nicandro Garganico.	8069	116	408	201	207	16	6	10	372	199	173	36	8105
21	San Paolo di Civitate.	2531	226	145	81	64	51	25	26	94	2625
22	San Severo.	17630	35	901	465	436	55	20	35	518	269	249	383	18013
23	Serracapriola.	5424	61	277	143	134	5	2	3	151	85	66	126	5550
24	Torre Maggiore.	7817	121	386	194	192	3	2	1	244	120	124	142	7959
25	Vico del Gargano.	8195	84	352	175	177	6	5	1	333	159	174	19	8214
	Isole di Tremiti*.	431	1	10	5	5	8	6	2	2	433
TOTALE DEL CIRCONDARIO.		131604	1638	6409	3229	3180	149	78	71	4363	2268	2095	2046	133650

* Colonia penale non eretta a comune, nè dipendente da alcun comune, ma compresa nel circondario.

TAVOLA I. — MOVIMENTO PER COMUNI.

Anno 1881.

Foggia.

CIRCONDARI E DISTRETTI COMUNI	POPOLAZIONE 31 dicembre 1880	MATRIMONI	NATI			NATI-MORTI			MORTI			Eccedenza		POPOLAZIONE 31 dicembre 1881
			TOTALE	Maschi	Femmine	TOTALE	Maschi	Femmine	TOTALE	Maschi	Femmine	dei nati sui morti	dei morti sui nati	
RIEPILOGO														
11 BOVINO	49297	631	2403	1225	1178	84	55	29	1891	946	945	512	49809
17 FOGGIA	157667	1677	7076	3673	3403	240	130	110	5039	2679	2560	2037	159704
25 SAN SEVERO	131604	1638	6409	3229	3180	149	78	71	4363	2268	2095	2046	133650
53 TOTALE DELLA PROVINCIA.	338568	3946	15888	8127	7761	473	263	210	11293	5893	5400	4595	343163

PROVINCIA DI FORLÌ

Circondario di Cesena.

1 Borghi	2366	13	91	52	39	5	4	1	64	32	32	27	2393
2 Cesena	38241	228	1617	801	816	59	33	26	1067	572	495	550	38791
3 Cesenatico	6807	138	302	154	148	169	93	76	133	6940
4 Gambettola	1842	23	82	42	40	1	1	48	21	27	34	1876
5 Gatteo	3147	33	143	77	66	6	4	2	97	45	52	46	3193
6 Longiano	3862	32	138	70	68	5	4	1	82	43	39	56	3918
7 Mercato Saraceno	7224	46	401	216	185	1	1	199	96	103	202	7426
8 Montiano	1769	10	63	25	38	4	3	1	45	30	15	18	1787
9 Roncofreddo	4165	50	188	90	98	4	1	3	108	54	54	80	4445
10 Rovessano	1861	14	82	40	42	5	1	4	57	25	32	25	1886
11 San Mauro di Romagna	2488	22	126	73	53	4	3	1	51	20	31	75	2563
12 Sarsina	3406	8	134	74	60	1	1	89	45	44	45	3451
13 Savignano di Romagna	4772	36	174	87	87	2	2	80	35	45	94	4866
14 Sogliano al Rubicone	6782	17	293	156	137	1	1	168	82	86	125	6907
TOTALE DEL CIRCONDARIO.	88932	675	3834	1957	1877	98	59	39	2324	1193	1131	1510	90442

Circondario di Forlì.

1 Bertinoro	7203	42	284	137	147	13	6	7	161	77	84	123	7326
2 Civitella di Romagna	5378	14	234	133	101	15	11	4	153	79	74	81	5459
3 Fiumana	981	11	49	24	25	1	1	29	16	13	20	1001
4 Forlì	39724	272	1479	783	696	42	24	18	924	471	453	555	40279
5 Forlimpopoli	5381	36	221	113	108	15	7	8	134	74	60	87	5468
6 Meldola	6024	17	279	139	140	8	5	3	174	92	82	105	6129
7 Mortano	2011	15	80	48	32	6	4	2	49	29	20	31	2042
8 Predappio	3222	18	163	91	72	8	7	1	82	41	41	81	3303
9 Teodorano	2897	9	131	63	68	8	3	5	64	29	35	67	2964
TOTALE DEL CIRCONDARIO.	72821	434	2920	1531	1389	116	68	48	1770	908	862	1150	73971

Circondario di Rimini.

1 Coriano	5719	26	270	141	129	1	1	153	82	71	117	5836
2 Gemmano	2391	15	99	46	53	6	3	3	86	40	46	13	2404
3 Misano in Villa Vittoria	2770	14	122	58	64	1	1	70	33	37	52	2822
4 Mondaino	1887	12	78	30	48	41	23	18	37	1924
5 Monte Colombo	2135	14	90	44	46	2	1	1	48	22	26	42	2177
6 Monte Florito	2846	17	125	65	60	94	41	53	31	2877
7 Monte Gridolfo	1045	6	48	34	14	3	3	28	16	12	20	1065
8 Montescudo	2919	17	119	67	52	9	5	4	80	34	46	39	2958
9 Morciano di Romagna	1781	14	82	39	43	3	3	71	33	38	11	1792
10 Poggio Berni	1638	6	62	32	30	39	17	22	23	1661
11 Rimini	36368	211	1577	801	776	36	16	20	1089	523	566	488	36856
12 Saludecio	4194	41	151	65	86	6	5	1	115	57	58	36	4230
13 San Clemente	2714	23	119	48	71	14	8	6	89	40	49	30	2744
14 San Giovanni in Marignano	5903	38	244	124	120	15	10	5	188	83	105	56	5959
15 Sant'Arcangelo di Romagna	8412	34	348	182	166	7	5	2	269	137	132	79	8491
16 Scorticata	1150	8	69	30	39	31	17	14	38	1188
17 Verucchio	3603	19	157	79	78	123	54	69	34	3637
TOTALE DEL CIRCONDARIO.	87475	515	3760	1885	1875	103	60	43	2614	1252	1362	1146	88621

RIEPILOGO

14 CESENA	88932	675	3834	1957	1877	98	59	39	2324	1193	1131	1510	90442
9 FORLÌ	72821	434	2920	1531	1389	116	68	48	1770	908	862	1150	73971
17 RIMINI	87475	515	3760	1885	1875	103	60	43	2614	1252	1362	1146	88621
40 TOTALE DELLA PROVINCIA.	249228	1624	10514	5373	5141	317	187	130	6708	3353	3355	3806	253034

TAVOLA I. — MOVIMENTO PER COMUNI.

Anno 1881.

Genova.

CIRCONDARI E DISTRETTI COMUNI	POPOLAZIONE 31 dicembre 1880	MATRIMONI	NATI			NATI-MORTI			MORTI			Eccedenza		POPOLAZIONE 31 dicembre 1881
			TOTALE	Maschi	Femmine	TOTALE	Maschi	Femmine	TOTALE	Maschi	Femmine	del nati sui morti	dei morti sui nati	

PROVINCIA DI GENOVA.

Circondario di Albenga.

1	Alassio	4852	49	149	80	69	4	3	1	117	56	61	32	4884
2	Albenga	4363	22	137	74	63	6	2	4	101	56	45	36	4399
3	Andora	1944	13	47	26	21	6	4	2	43	22	21	4	1948
4	Arnasco	552	23	14	9	1	1	15	8	7	8	560
5	Balestrino	954	6	24	17	7	13	6	7	11	965
6	Bardinetto	1128	16	29	15	14	11	6	5	18	1146
7	Bardino Nuovo	565	2	30	14	16	3	3	27	592
8	Bardino Vecchio	399	4	15	9	6	2	2	10	6	4	5	404
9	Boissano	464	8	16	9	7	1	1	8	4	4	8	472
10	Borghetto Santo Spirito	556	3	16	5	11	1	1	12	3	9	4	560
11	Borgio	413	7	12	7	5	10	6	4	2	415
12	Calice Ligure	1687	6	38	15	23	34	13	21	4	1691
13	Calizzano	3182	31	105	61	44	79	48	31	26	3208
14	Campochiesa	473	17	7	10	18	11	7	1	472
15	Casanova Lerrone	1351	10	24	12	12	3	2	1	27	15	12	3	1348
16	Castelbianco	892	7	30	15	15	27	14	13	3	895
17	Castelvecchio di Rocca Barbena	734	3	15	5	10	1	1	15	8	7	734
18	Cenesi	206	2	1	1	10	6	4	8	198
19	Ceriale	1071	4	29	12	17	3	3	24	15	9	5	1076
20	Cisano sul Neva	498	1	10	5	5	10	3	7	498
21	Erlì	773	6	18	10	8	3	2	1	16	7	9	2	775
22	Finale Borgo	3679	21	91	45	46	4	2	2	93	66	27	2	3677
23	Finale Marina	3231	19	110	68	42	1	1	106	88	18	4	3235
24	Finale Pia	1909	8	79	46	33	40	19	21	39	1948
25	Giulenda	714	5	9	2	7	29	14	15	20	694
26	Giustenice	852	3	23	13	10	18	8	10	5	857
27	Laigueglia	939	1	31	17	14	1	1	27	14	13	4	943
28	Loano	4011	31	135	70	65	76	42	34	59	4070
29	Magliolo	1093	6	32	12	20	24	12	12	8	1101
30	Massimino	448	2	16	9	7	14	8	6	2	450
31	Nasino	858	4	25	14	11	30	20	10	5	853
32	Onzo	476	2	15	9	6	1	1	11	6	5	4	480
33	Orco Feglino	1159	9	34	24	10	33	17	16	1	1160
34	Ortovero	769	5	24	9	15	18	11	7	6	775
35	Pietra Ligure	1995	13	55	31	24	5	3	2	30	10	20	25	2020
36	Ranzi Pietra	337	12	7	5	1	1	5	2	3	7	344
37	Rialto	889	2	36	26	10	44	21	23	8	881
38	Stellanello	1848	6	70	41	29	56	26	30	14	1862
39	Testico	335	8	5	3	1	1	8	5	3	335
40	Toirano	1115	2	18	8	10	4	2	2	16	7	9	2	1153
41	Tovo San Giacomo	630	5	18	6	12	2	1	1	7	3	4	11	641
42	Vellejo	820	3	22	10	12	20	8	12	2	822
43	Vendone	604	4	18	10	8	1	1	12	6	6	6	610
44	Verezzi	348	3	14	7	7	12	6	6	2	350
45	Villanova d'Albenga	1178	8	40	22	18	2	2	38	22	16	2	1180
46	Zuccarello	788	5	24	8	16	1	1	17	5	12	7	795
TOTALE DEL CIRCONDARIO.		58118	365	1745	932	813	55	34	21	1387	759	628	358	58476

Circondario di Chiavari.

1	Borzonasca	4580	34	151	76	75	3	1	2	91	42	49	60	4640
2	Carasco	2097	8	53	25	28	5	3	2	49	26	23	4	2101
3	Casarza Ligure	2026	17	81	42	39	68	36	32	13	2039
4	Castiglione Chiavarese	2426	21	112	58	54	2	2	83	35	48	29	2455
5	Chiavari	12448	75	391	207	184	11	7	4	261	124	137	130	12578
6	Cicagna	2901	17	91	53	38	7	6	1	32	14	18	59	2960
7	Cogorno	4230	35	135	76	59	81	46	35	54	4284
8	Coreglia di Fontanabona	1249	3	23	10	18	20	9	11	8	1257
9	Favale di Malvaro	1943	7	51	28	23	2	2	27	11	16	24	1967
10	Lavagna	7601	37	244	135	110	12	6	6	157	88	69	87	7688
11	Lorsica	1997	12	51	27	24	36	20	16	15	2012
12	Lumarzo	3450	26	90	48	42	62	43	19	28	3478
13	Maissana	3082	17	91	38	53	3	3	63	35	28	28	3110
14	Mezzanego	2250	8	53	29	24	43	21	22	10	2260
15	Moconesi	2798	15	75	43	32	1	1	58	31	27	17	2815
16	Moneglia	2605	23	92	53	39	66	31	35	26	2631

TAVOLA I. — MOVIMENTO PER COMUNI.

Anno 1881.

Genova.

CIRCONDARI E DISTRETTI	POPOLAZIONE 31 dicembre 1880	MATRIMONI	NATI			NATI-MORTI			MORTI			Eccedenza		POPOLAZIONE 31 dicembre 1881
			TOTALE	Maschi	Femmine	TOTALE	Maschi	Femmine	TOTALE	Maschi	Femmine	dei nati sui morti	dei morti sui nati	
17 Nè	4562	25	119	64	55	1	1	64	36	28	55	55	4617	
18 Neirone	3266	30	118	50	68	1	1	65	31	34	53	3319		
19 Orero	1744	10	39	18	21	1	1	25	15	10	14	1758		
20 Portofino	1272	7	37	20	17	2	1	15	7	8	22	1294		
21 Rapallo	11011	72	370	179	191	11	2	177	92	85	193	11204		
22 San Colombano Certenoli	4635	20	106	47	59	4	2	109	49	60	60	4632		
23 San Ruffino di Levi	1669	9	42	23	19	2	2	23	12	11	19	1688		
24 Santa Margherita Ligure	7802	48	231	118	113	6	4	174	76	98	57	7859		
25 Santo Stefano d'Aveto	5986	33	189	87	102	1	1	119	46	73	70	6056		
26 Sestri Levante	9775	77	426	213	213	1	1	404	213	191	22	9797		
27 Varese Ligure	8171	55	251	119	132	7	2	158	91	67	93	8264		
28 Zoagli	3597	20	82	38	44	1	1	58	31	27	24	3621		
TOTALE DEL CIRCONDARIO	121173	761	3799	1914	1885	81	38	43	2588	1311	1277	1211	122384	

Circondario di Genova.

1 Apparizione	2713	22	83	39	44	7	5	2	63	34	29	20	2733
2 Arenzano	4330	28	153	83	70	4	4	80	42	38	73	4403	
3 Avegno	2427	26	74	44	30	3	1	51	31	20	23	2450	
4 Bargagli	3300	26	85	47	38	5	4	92	55	37	7	3293	
5 Bavari	3102	21	106	57	49	1	1	34	19	15	72	3174	
6 Bogliasco	1919	17	50	28	22	1	1	55	24	31	5	1914	
7 Bolzaneto	4775	22	114	57	57	1	1	109	42	67	5	4780	
8 Borzoli	2969	27	121	59	62	1	1	76	39	37	45	3014	
9 Busalla	3212	24	116	64	52	11	5	67	35	32	49	3261	
10 Camogli	9854	61	299	145	154	11	5	176	79	97	123	9977	
11 Campofreddo	3864	38	164	84	80	1	1	105	56	49	59	3923	
12 Campomorone	4619	15	152	83	69	2	2	90	50	40	62	4681	
13 Canepa	1896	19	62	26	36	4	1	41	16	25	21	1917	
14 Capraia (Isola)	482	1	9	5	4	1	1	4	3	1	5	487	
15 Casella	1952	12	67	39	28	1	1	39	20	19	28	1980	
16 Ceranesi	3592	6	113	54	59	1	1	60	29	31	53	3645	
17 Cornigliano Ligure	4707	44	185	91	94	4	1	89	45	44	96	4803	
18 Crocefieschi	3974	25	119	66	53	1	1	77	43	34	42	4016	
19 Genova	163664	1223	5382	2675	2657	291	152	142	4829	2513	2316	503	164167
20 Isola del Cantone	3598	32	104	69	35	4	2	58	24	34	46	3644	
21 Masone	2954	29	126	61	65	2	1	67	32	35	59	3013	
22 Mele	3325	16	113	49	64	3	1	33	13	20	80	3405	
23 Mignanego	2970	18	83	43	40	3	1	54	26	28	29	2999	
24 Molassana	1927	15	67	38	29	4	2	31	18	13	36	1963	
25 Montebruno	1030	7	39	19	20	1	1	16	5	11	23	1053	
26 Montoggio	4053	39	128	61	67	3	1	71	42	29	57	4110	
27 Nervi	5632	51	173	85	88	8	4	122	63	59	51	5683	
28 Pegli	7560	57	236	114	122	14	10	135	62	73	101	7661	
29 Pieve di Sori	1907	13	48	26	22	4	2	29	14	15	19	1926	
30 Pontedecimo	3410	18	145	76	69	1	1	95	39	56	50	3460	
31 Prà	5657	43	185	96	89	12	6	110	59	51	75	5732	
32 Propata	843	8	29	14	15	2	1	35	11	24	6	837	
33 Quarto al Mare	3154	16	92	46	46	1	1	55	22	33	37	3191	
34 Quinto al Mare	2294	27	89	45	44	5	1	65	36	39	24	2318	
35 Recco	5717	32	176	90	86	5	3	213	95	118	37	5680	
36 Rivarolo Ligure	6939	52	346	200	146	19	9	236	112	124	110	7049	
37 Ronco Scrivia	3042	24	104	56	48	1	1	104	47	57	50	3042	
38 Rossiglione	3216	27	145	79	66	1	1	63	31	32	82	3298	
39 Rosso	3146	20	111	57	54	1	1	73	35	38	38	3184	
40 San Giovanni Battista	1843	8	55	28	27	1	1	24	13	11	31	1874	
41 San Pier d'Arena	18235	124	871	452	419	43	21	554	273	281	317	18552	
42 San Quirico in Val Polcevera	2936	15	90	44	46	5	4	59	28	31	31	2967	
43 Sant'Ilario Ligure	1638	7	44	18	26	1	1	35	17	18	9	1647	
44 Sant'Olese	3230	29	117	77	70	1	1	136	73	63	11	3241	
45 Savignone	4142	29	116	54	62	1	1	82	33	49	34	4176	
46 Serra Riccò	4919	30	148	82	66	4	4	91	53	38	57	4976	
47 Sestri Ponente	10963	78	361	181	180	28	9	264	120	144	97	11060	
48 Sori	2324	11	81	40	41	1	1	47	27	20	34	2358	
49 Struppa	3416	18	127	63	64	4	2	72	39	33	55	3471	
50 Torriglia	5471	28	227	103	124	1	1	130	65	65	97	5568	
51 Tribogna	1315	18	45	19	26	6	3	29	16	13	16	1331	
52 Uscio	2588	19	100	48	52	6	2	84	45	39	16	2604	
53 Voltri	14392	97	497	256	241	24	18	301	132	169	196	14188	
TOTALE DEL CIRCONDARIO	377137	2712	12852	6535	6317	559	287	272	9710	4885	4825	3142	380279

TAVOLA I. — MOVIMENTO PER COMUNI.

Anno 1881.

Genova.

CIRCONDARI E DISTRETTI COMUNI	POPOLAZIONE 31 dicembre 1880	MATRIMONI	NATI			NATI-MORTI			MORTI			Eccedenza		POPOLAZIONE 31 dicembre 1881
			TOTALE	Maschi	Femmine	TOTALE	Maschi	Femmine	TOTALE	Maschi	Femmine	dei nati sui morti	dei morti sui nati	
Circondario di Savona.														
1 Albissola Marina	1621	15	70	29	41	48	17	31	22	1643
2 Albissola Superiore	2166	19	86	48	38	64	34	30	22	2188
3 Altare	2117	19	82	50	32	62	35	27	20	2137
4 Bergoggi	624	4	11	5	6	1	1	10	3	7	1	625
5 Biestro	608	7	18	9	9	9	3	6	9	617
6 Bormida	991	7	37	22	15	17	6	11	20	1011
7 Broyda	501	5	20	10	10	15	6	9	5	506
8 Cairo Montenotte	4705	52	152	76	76	14	7	7	102	53	49	50	4755
9 Carcare	1363	10	36	17	19	20	12	8	16	1379
10 Celle Ligure	2387	15	79	36	43	56	28	28	23	2410
11 Cengio	968	5	35	21	14	1	1	15	9	6	20	988
12 Cogoleto	2874	25	93	53	40	64	24	40	29	2903
13 Cosseria	1170	13	46	30	16	23	16	7	23	1193
14 Dego	2203	17	97	52	45	56	30	26	41	2244
15 Ellera	982	11	39	23	16	19	9	10	20	1002
16 Giusvalla	1047	8	33	22	11	13	7	6	20	1067
17 Mallare	1890	19	64	41	23	36	13	23	28	1918
18 Martina Olba	2087	14	62	35	27	30	19	11	32	2119
19 Millesimo	1375	17	41	21	20	1	1	27	15	12	14	1389
20 Mioglia	1024	4	41	21	20	2	1	24	16	8	17	1041
21 Murialdo	2143	24	73	39	34	32	16	16	41	2184
22 Noli	1896	9	57	34	23	3	1	2	41	19	22	16	1912
23 Olba	506	3	12	6	6	7	3	4	5	511
24 Osiglia	1256	15	42	21	21	1	1	32	20	12	10	1266
25 Pallare	596	3	23	10	13	32	14	18	9	587
26 Piana Crixia	1555	16	48	23	25	2	2	24	11	13	24	1579
27 Plodio	364	2	16	10	6	4	3	1	12	376
28 Pontinvrea	1003	5	17	8	9	1	1	7	3	4	10	1013
29 Quiliano	3944	26	145	70	75	9	6	3	104	53	51	41	3985
30 Roccavignale	1223	18	37	19	18	2	2	17	5	12	20	1243
31 Rocchetta Cengio	355	1	12	5	7	1	1	6	1	5	6	361
32 Santa Giulia	782	8	31	19	12	4	2	2	15	10	5	16	798
33 Sassello	4736	37	116	58	58	5	2	3	67	34	33	49	4785
34 Savona	26669	214	1076	508	568	35	20	15	652	309	343	424	27093
35 Segno	977	3	26	12	14	30	14	16	4	973
36 SpOTORNO	1353	12	51	26	25	3	1	2	31	18	13	20	1373
37 Stella	3698	37	139	67	63	4	3	1	89	40	49	41	3739
38 Tiglieto	1310	13	51	27	24	13	9	4	38	1348
39 Vado	1791	10	63	33	30	3	2	1	63	21	42	1791
40 Varazze	9988	55	266	110	156	5	2	3	238	105	133	28	10016
41 Vezzi Porto	951	5	26	12	14	24	11	13	2	953
TOTALE DEL CIRCONDARIO.	99799	802	3460	1738	1722	97	52	45	2238	1074	1164	1222	101021

Circondario di Spezia.														
1 Ameglia	2229	19	85	42	43	2	1	1	59	35	24	26	2255
2 Arcola	4778	35	182	97	85	5	2	3	162	79	83	20	4798
3 Beverino	2861	16	94	45	49	1	1	81	43	38	13	2874
4 Bolano	2052	11	75	34	41	11	7	4	47	28	19	28	2080
5 Bonassola	1284	11	41	20	21	3	1	2	39	26	13	2	1286
6 Bonghetto di Vara	1993	12	57	30	27	56	30	26	1	1994
7 Brugnato	844	5	25	9	16	36	19	17	11	833
8 Carro	1938	11	55	30	25	4	2	2	46	20	26	9	1947
9 Carrodano	1339	13	55	31	24	26	13	13	29	1368
10 Castelnovo di Magra	3219	21	134	72	62	3	2	1	62	28	34	72	3291
11 Deiva	1153	6	46	29	17	2	1	1	30	16	14	16	1169
12 Follo	2685	28	112	56	56	1	1	96	47	49	16	2701
13 Framura	1197	10	42	22	20	27	17	10	15	1212
14 Lerici	6516	44	221	113	108	5	2	3	169	76	93	52	6568
15 Levanto	5187	28	172	87	85	130	67	63	42	5229
16 Monterosso al Mare	2131	8	32	21	31	45	13	32	7	2138
17 Ortonovo	2548	24	104	48	56	1	1	71	40	31	33	2581
18 Pignone	1278	7	43	23	20	25	14	11	18	1296
19 Portovenere	4041	15	108	55	53	102	51	51	6	4047
20 Riccò del Golfo di Spezia	2559	22	76	34	42	8	2	6	58	31	27	18	2577
21 Riomaggiore	3803	28	158	82	76	12	5	7	174	96	78	16	3787
22 Santo Stefano di Magra	2061	9	67	40	27	6	4	2	67	32	35	2061
23 Sarzana	10196	71	366	198	168	241	122	119	125	10321
24 Sesta Godano	4211	31	156	76	80	5	4	1	113	57	56	43	4254
25 Spezia	27027	204	1245	630	615	67	44	23	1000	496	504	245	27272

TAVOLA I. — MOVIMENTO PER COMUNI.

Anno 1881.

Genova.

CIRCONDARI e DISTRETTI — COMUNI	POPOLAZIONE 31 dicembre 1880	MATRIMONI	NATI			NATI-MORTI			MORTI			Eccedenza		POPOLAZIONE 31 dicembre 1881
			TOTALE	Maschi	Femmine	TOTALE	Maschi	Femmine	TOTALE	Maschi	Femmine	dei nati sui morti	dei morti sui nati	
26 Vernazza	2202	30	60	23	37	2	2	24	15	9	36	2238
27 Vezzano Ligure	3590	21	155	79	76	19	10	9	97	37	60	58	3648
28 Zignago	1687	10	58	30	28	58	24	34	1687
TOTALE DEL CIRCONDARIO.	106609	750	4044	2056	1988	157	89	68	3141	1572	1569	903	107512

RIEPILOGO.

46 ALBENGA	58118	365	1745	932	813	55	34	21	1387	759	628	358	58476
28 CHIAVARI	121173	761	3799	1914	1885	81	38	43	2588	1311	1277	1211	122384
53 GENOVA	377137	2712	12852	6535	6317	559	287	272	9710	4885	4825	3142	380279
41 SAVONA	99799	802	3460	1738	1722	97	52	45	2238	1074	1164	1222	101021
28 SPEZIA (Levante)	106609	750	4044	2056	1988	157	89	68	3141	1572	1569	903	107512
196 TOTALE DELLA PROVINCIA.	762836	5390	25960	13175	12725	949	500	449	19064	9601	9463	6836	769672

PROVINCIA DI GIRGENTI.

Circondario di Bivona.

1 Alessandria della Rocca	5855	64	265	132	133	8	5	3	145	52	93	120	5975
2 Bivona	4526	45	183	92	91	3	2	1	125	63	62	58	4584
3 Burgio	5549	51	223	123	100	164	78	86	59	5608
4 Calamonaci	933	14	44	24	20	1	1	22	15	7	22	955
5 Cammarata	5727	33	222	126	96	170	81	89	52	5779
6 Casteltermini	9497	108	419	216	203	4	4	259	108	151	160	9657
7 Cianciana	5579	57	279	130	149	154	82	72	125	5704
8 Lucca Sicula	2432	18	102	45	57	70	28	42	32	2464
9 Ribera	7772	98	351	170	181	15	5	10	151	58	93	200	7972
10 San Biagio Platani	2753	100	131	65	66	2	2	67	42	25	64	2817
11 San Giovanni Gemini	3605	35	135	82	53	79	46	33	56	3661
12 Santo Stefano Quisquina	6214	49	295	147	148	2	1	1	156	76	80	139	6353
13 Villafranca Sicula	2685	32	105	52	53	83	42	41	22	2707
TOTALE DEL CIRCONDARIO.	63127	704	2754	1404	1350	35	20	15	1645	771	874	1109	64236

Circondario di Girgenti.

1 Aragona	13126	143	640	314	326	23	12	11	507	308	199	133	13259
2 Camastra	1290	14	58	27	31	1	1	36	19	17	22	1312
3 Campobello di Licata	7365	61	474	225	249	9	4	5	218	106	112	256	7621
4 Canicatti	22917	189	1000	520	480	31	14	17	532	247	285	468	23385
5 Castrofilippo	3235	23	174	86	88	1	1	87	50	37	87	3322
6 Cattolica Eraclea	6813	68	340	176	164	9	6	3	153	58	95	187	7000
7 Comitini	2100	28	124	76	48	3	1	2	68	35	33	56	2156
8 Favara	16713	171	672	367	305	45	22	23	501	286	215	171	16884
9 Girgenti	21925	171	856	435	418	55	24	31	586	315	271	270	22195
10 Grotte	8498	74	459	234	225	15	8	7	220	109	111	239	8737
11 Lampedusa e Linosa	1201	10	43	24	19	14	9	5	29	1230
12 Licata	17116	191	884	475	409	9	6	3	404	211	193	480	17596
13 Montalegno	1472	20	94	43	51	45	23	22	49	1521
14 Naro	10910	109	540	263	277	3	3	262	192	170	178	11088
15 Palma di Montechiaro	14768	92	567	281	286	387	197	190	180	14948
16 Porto Empedocle	7906	71	343	176	167	14	10	4	219	110	109	124	8030
17 Racalmuto	12346	115	628	319	309	309	160	149	319	13265
18 Raffadali	7605	79	416	223	193	4	3	1	268	148	120	148	7753
19 Ravanusa	8789	63	433	231	202	13	9	4	284	138	146	149	8938
20 Realmonte	2213	30	114	69	45	9	5	4	56	25	31	58	2271
21 Sant'Angelo Muxaro	1511	10	61	26	35	3	1	2	21	10	11	40	1551
22 Sculiana	6562	72	367	187	180	8	2	6	170	90	80	197	6559
TOTALE DEL CIRCONDARIO.	196581	1804	9287	4780	4507	255	129	126	5447	2846	2601	3840	200421

TAVOLA I. — MOVIMENTO PER COMUNI.

Anno 1881.

Girgenti.

CIRCONDARI E DISTRETTI COMUNI	POPOLAZIONE 31 dicembre 1880	MATRIMONI	NATI			NATI-MORTI			MORTI			Eccedenza		POPOLAZIONE 31 dicembre 1881
			TOTALE	Maschi	Femmine	TOTALE	Maschi	Femmine	TOTALE	Maschi	Femmine	dei nati sui morti	dei morti sui nati	
Circondario di Sciacca.														
1 Caltabellotta	6953	82	290	141	149	171	100	71	119	7072
2 Menfi	10336	101	452	228	224	4	2	2	327	164	163	125	10461
3 Montevago	3519	36	135	74	61	96	50	46	39	3558
4 Sambuca Zabut.	9089	89	373	187	186	290	141	149	83	9172
5 Santa Margherita di Belice	8426	101	418	210	208	9	4	5	201	96	105	217	8643
6 Sciacca	21346	189	804	406	398	7	5	2	574	289	285	230	21576
TOTALE DEL CIRCONDARIO.	59669	598	2472	1246	1226	20	11	9	1659	840	819	813	60482

RIEPILOGO.

13 BIVONA	63127	704	2754	1404	1350	35	20	15	1645	771	874	1109	64236
22 GIRGENTI	196381	1804	9287	4780	4507	255	129	126	5447	2846	2601	3840	200421
6 SCIACCA	59669	598	2472	1246	1226	20	11	9	1659	840	819	813	60482
41 TOTALE DELLA PROVINCIA.	319377	3106	14513	7430	7083	310	160	150	8751	4457	4294	5762	325139

PROVINCIA DI GROSSETO.

Circondario unico di Grosseto.

1 Arcidosso	6968	49	281	147	134	10	7	3	197	100	97	84	7052
2 Campagnatico	5165	52	219	122	97	6	6	122	66	56	97	5262
3 Castel del Piano	6118	52	291	150	141	3	1	2	189	104	85	102	6220
4 Castiglione della Pescaja	2967	18	95	50	45	2	2	92	53	39	3	2970
5 Cinigiano	4474	34	159	81	78	13	7	6	100	53	47	59	4533
6 Gavorrano	5759	60	241	123	117	3	2	1	165	89	76	75	5834
7 Grosseto	4867	44	125	57	68	7	2	5	257	173	84	4735	
8 Isoia del Giglio	2090	16	77	45	32	3	2	1	49	25	24	28	2118
9 Magliano in Toscana	2093	5	65	36	29	4	3	1	40	23	17	25	2118
10 Manciano	4253	31	169	76	93	7	4	3	122	61	61	47	4300
11 Massa Marittima	13494	134	492	262	230	15	10	5	325	177	148	167	13361
12 Monte Argentario	5305	45	226	124	102	5	1	4	134	58	76	92	5397
13 Monterisi	4200	22	142	60	82	10	4	6	91	53	38	51	4251
14 Orbetello	5782	19	148	87	61	4	3	1	133	75	58	15	5797
15 Pitigliano	4494	29	200	103	97	6	5	1	142	80	62	58	4552
16 Roccalbegna	4043	47	199	101	98	6	4	2	121	58	63	78	4721
17 Roccastrada	8423	54	320	163	157	14	6	8	189	107	82	131	8554
18 Santa Fiora	6559	53	293	172	121	19	13	6	288	144	144	5	6564
19 Scansano	4870	50	177	90	87	14	9	5	178	98	80	4869	
20 Sorano	5726	63	282	150	152	4	3	1	152	69	83	130	5856
20 TOTALE DELLA PROVINCIA.	107950	877	4200	2179	2021	155	94	61	3086	1666	1420	1114	109064

PROVINCIA DI LECCE.

Circondario di Brindisi.

1 Brindisi	14242	159	627	318	309	27	15	12	417	237	180	210	14452
2 Carovigno	5145	58	218	106	112	105	51	54	113	5258
3 Ceglie Messapica	14777	152	755	369	386	43	24	19	411	235	176	344	15121
4 Erchie	2888	43	116	44	72	54	28	26	62	2950
5 Francavilla Fontana	20655	136	657	331	326	30	19	11	608	294	314	49	20704
6 Guagnano	2019	33	110	62	48	47	23	24	63	2082
7 Latiano	6432	58	350	179	171	8	6	2	222	108	114	128	6560
8 Mesagne	9138	121	386	211	175	5	3	2	236	128	110	150	9288
9 Oria	7864	61	313	174	139	10	6	4	229	117	112	84	7948
10 Ostuni	17681	156	661	329	332	373	183	190	288	17969
11 Salice Salentino	2865	24	117	69	48	63	25	38	54	2919
12 San Donaci	1331	13	85	35	50	2	1	1	23	13	10	62	1393
13 San Pancrazio Salentino	2344	26	112	50	62	5	2	3	41	23	18	71	2415
14 San Vito de' Normanni	7951	84	439	216	223	21	13	7	256	180	126	183	8134
15 Torre Santa Susanna	3187	34	147	82	65	2	2	92	54	38	55	3242
16 Veglie	2363	37	116	54	62	59	32	27	57	2420
TOTALE DEL CIRCONDARIO.	120882	1195	5209	2629	2580	152	89	63	3236	1679	1557	1973	122855

TAVOLA I. — MOVIMENTO PER COMUNI.

Lecce.

Anno 1881.

CIRCONDARI E DISTRETTI — COMUNI	POPOLAZIONE 31 dicembre 1880	MATRIMONI	NATI			NATI-MORTI			MORTI			Eccedenza		POPOLAZIONE 31 dicembre 1881
			TOTALE	Maschi	Femmine	TOTALE	Maschi	Femmine	TOTALE	Maschi	Femmine	dei nati sui morti	dei morti sui nati	
Circondario di Gallipoli.														
1 Acquarica del Capo	1673	14	57	31	26	31	15	16	26	1699
2 Alessano	3233	42	131	68	63	51	29	22	30	3313
3 Alezio	3233	34	131	74	57	5	1	4	100	58	42	31	3264
4 Alliste	2170	19	92	49	43	41	20	21	51	2221
5 Andrano	1578	21	74	41	30	41	15	26	33	1611
6 Aradeo	2201	20	93	47	46	7	5	2	55	25	30	38	2239
7 Casarano	4930	45	181	88	93	1	1	93	43	50	88	5018
8 Castrignano del Capo	3024	34	95	42	53	60	25	35	35	3059
9 Corsano	1381	12	54	29	25	30	11	19	24	1405
10 Cursi	1245	14	50	25	25	21	13	8	29	1274
11 Diso	2305	29	80	39	41	38	21	17	42	2347
12 Gagliano del Capo	2114	26	82	43	39	35	16	19	47	2161
13 Galatone	6303	56	241	114	127	12	7	5	118	54	64	123	6426
14 Gallipoli	11048	85	371	170	201	24	16	8	201	94	107	170	11218
15 Giuggianello	719	8	28	11	17	18	4	14	10	729
16 Maglie	6338	58	254	133	121	109	63	46	145	6483
17 Matino	3911	45	144	68	76	66	29	37	78	3989
18 Miggiano	1437	15	43	18	25	27	15	9	16	1453
19 Minervino di Lecce	3495	35	154	80	74	93	42	51	61	3556
20 Montesano Salentino	774	12	33	16	17	10	4	6	23	797
21 Morciano di Leuca	1183	15	42	22	20	22	11	11	20	1203
22 Muro Leccese	2531	27	69	30	39	40	24	16	29	2560
23 Nardò	10961	76	358	182	176	11	7	4	180	91	89	178	11139
24 Neviano	2091	23	101	54	47	50	29	21	51	2142
25 Nociglia	3297	32	126	61	65	85	43	42	41	3338
26 Ortelle	2207	20	57	33	24	30	16	14	27	2234
27 Parabita	3333	35	123	62	61	4	3	1	83	42	41	40	3373
28 Patù	1024	4	35	17	18	18	14	4	17	1041
29 Poggiardo	2587	17	82	41	41	40	15	25	42	2629
30 Presicce	3094	37	117	44	73	44	22	22	73	3167
31 Racale	2410	22	80	51	29	32	16	16	48	2458
32 Ruffano	3597	44	126	71	55	66	27	39	60	3657
33 Salve	2616	29	109	37	72	48	16	32	61	2677
34 Sanarica	800	10	19	11	8	8	7	1	11	811
35 Scorrano	2017	12	84	40	44	48	27	21	36	2053
36 Seclì	822	4	23	11	12	17	8	9	6	828
37 Specchia	2829	36	99	52	47	58	24	34	41	2870
38 Spongano	1476	20	54	28	26	21	12	9	33	1509
39 Supersano	1295	17	70	26	44	1	1	44	18	26	26	1321
40 Surano	832	10	36	18	18	10	9	1	26	858
41 Taurisano	2648	31	114	59	55	71	31	40	43	2691
42 Taviano	4441	50	168	82	86	87	47	40	81	4522
43 Tiggiano	794	7	18	11	7	14	5	9	4	798
44 Tricase	5626	57	186	93	93	1	1	112	56	56	74	5700
45 Tuglie	2326	9	100	46	54	49	32	17	51	2377
46 Ugento	3191	26	132	71	61	58	28	30	74	3265
TOTALE DEL CIRCONDARIO.	133140	1294	4916	2442	2474	66	39	27	2573	1269	1304	2343	135483

Circondario di Lecce.

1 Arnesano	1742	15	71	36	35	19	9	10	52	1794
2 Bagnolo del Salento	1339	21	56	35	21	45	21	24	11	1350
3 Calimera	2753	25	101	38	63	45	24	21	56	2809
4 Campi Salentina	5625	38	222	128	94	12	5	7	98	53	45	124	5749
5 Cannole	1181	14	54	28	26	19	9	10	35	1216
6 Caprarica di Lecce	1328	17	52	27	25	29	13	16	23	1351
7 Carmiano	2469	32	113	67	46	1	1	39	17	22	74	2543
8 Carpignano Salentino	1918	15	69	31	38	2	1	1	38	20	18	31	1949
9 Castrifrancone	1430	17	55	32	23	22	11	11	33	1463
10 Castrignano de' Greci	1499	13	62	36	26	2	2	42	23	19	20	1519
11 Cavallino	1451	16	60	31	29	71	29	42	11	1440
12 Cellino San Marco	1565	21	66	38	28	34	16	18	32	1597
13 Copertino	5909	61	260	132	128	11	3	8	140	55	85	120	6029
14 Corigliano d'Otranto	3173	24	112	62	50	2	2	80	35	45	32	3205
15 Cutrofiano	4443	51	176	99	77	8	5	3	76	31	45	100	4543
16 Galatina	11228	103	456	242	214	26	14	12	163	79	84	293	11521
17 Giurdignano	640	6	40	22	18	18	9	9	22	662
18 Lecce	24692	180	823	419	404	32	17	15	475	231	244	348	25040
19 Lequile	2018	24	76	44	32	40	20	20	36	2054
20 Leverano	3205	51	159	79	80	77	39	38	82	3287
21 Lizzanello	2949	29	126	65	61	10	5	5	59	28	31	47	3016
22 Martano	3886	44	169	97	72	74	37	37	95	3981

TAVOLA I. — MOVIMENTO PER COMUNI.

Anno 1881.

Leccè.

CIRCONDARI E DISTRETTI COMUNI	POPOLAZIONE 31 dicembre 1880	MATRIMONI	NATI			NATI-MORTI			MORTI			Eccedenza		POPOLAZIONE 31 dicembre 1881
			TOTALE	Maschi	Femmine	TOTALE	Maschi	Femmine	TOTALE	Maschi	Femmine	dei nati sul morti	dei morti sui nati	
23 Martignano	862	10	32	17	15	20	16	4	12	874
24 Melendugno	2831	36	129	63	66	30	16	14	99	2930
25 Melpignano	992	8	45	19	26	15	7	8	30	1022
26 Monteroni di Lecce	3572	29	151	77	74	1	1	57	32	25	94	3666
27 Novoli	4740	25	161	89	72	90	48	42	71	4811
28 Otranto	2120	18	75	37	38	2	1	1	31	11	20	44	2164
29 Palmariggi	910	6	38	21	17	30	20	10	8	918
30 San Cesario di Lecce	4500	31	178	90	88	1	1	118	52	66	60	4560
31 San Donato di Lecce	2652	27	102	59	43	62	37	25	40	2692
32 San Pietro in Lama	1931	23	59	29	30	2	1	1	38	17	21	21	1952
33 San Pietro Vernotico	3055	22	152	71	81	4	3	1	73	34	39	79	3134
34 Sogliano Cavour	1616	16	74	38	36	1	1	30	18	12	44	1660
35 Soleto	2759	29	107	46	61	2	2	43	21	22	64	2823
36 Squinzano	4125	48	159	71	88	5	5	99	51	48	60	4185
37 Sternatia	1584	10	65	35	30	35	19	16	30	1614
38 Surbo	2534	38	116	63	53	7	5	2	60	30	30	56	2590
39 Torchiarolo	1185	23	65	37	28	4	4	57	32	25	8	1193
40 Trepuzzi	3902	44	157	76	81	8	2	6	72	42	30	85	3987
41 Uggiano la Chiesa	2464	17	101	51	50	2	2	46	25	21	55	2519
42 Vernole	3545	43	147	76	71	1	1	69	30	39	78	3623
43 Zollino	1005	8	40	20	20	20	17	3	20	1025
TOTALE DEL CIRCONDARIO.	139327	1328	5531	2873	2658	146	80	66	2798	1384	1414	2733	142060

Circondario di Taranto.

1 Avetrana	1582	26	82	52	30	60	26	34	22	1604
2 Carosino	1911	16	75	39	36	1	1	56	22	34	19	1930
3 Castellaneta	8883	86	370	194	176	4	3	1	245	129	125	125	9008
4 Faggiano	1153	19	52	32	20	31	15	16	21	1174
5 Fragagnano	2891	36	123	66	57	85	40	45	38	2929
6 Ginosa	7639	80	380	182	198	16	8	8	280	135	145	100	7739
7 Grottaglie	9708	79	417	222	195	19	8	11	274	147	127	143	9811
8 Laterza	5971	72	293	161	132	19	11	8	180	90	90	113	6084
9 Leporano	1520	22	60	29	31	58	30	28	2	1522
10 Lizzano	3480	36	164	89	75	143	71	62	31	3511
11 Manduria	9937	93	456	245	211	12	6	6	240	107	133	216	10153
12 Martina Franca	19903	167	773	411	362	34	20	14	468	246	222	305	20208
13 Maruggio	1670	16	74	32	42	1	1	28	10	18	46	1716
14 Massafra	10082	99	389	200	189	250	132	118	139	10221
15 Monteiasi	1981	25	87	46	41	69	30	33	24	2005
16 Montemesola	2358	23	101	57	44	2	1	1	56	27	29	45	2403
17 Monteparano	1393	19	48	26	22	2	1	1	34	17	17	14	1407
18 Mottola	6486	58	312	153	159	10	8	2	143	80	63	169	6655
19 Palagiano	5775	46	273	125	148	3	1	2	138	78	60	135	5910
20 Pulsano	2777	19	131	78	53	1	1	127	67	60	4	2781
21 Roccaforzata	1102	14	43	19	24	34	12	22	9	1111
22 San Giorgio sotto Taranto	2652	29	129	60	69	104	63	41	25	2677
23 San Marzano di S. Giuseppe	2150	21	91	40	51	1	1	47	25	22	44	2174
24 Sava	5737	60	300	163	137	141	70	71	159	5896
25 Taranto	30089	291	1472	759	713	79	52	27	966	480	486	506	30595
TOTALE DEL CIRCONDARIO.	148810	1452	6695	3480	3215	204	121	85	4241	2140	2101	2454	151264

RIEPILOGO.

16 BRINDISI	120882	1195	5229	2629	2580	152	89	63	3236	1679	1557	1973	122855
46 GALLIPOLI	133140	1294	4916	2442	2474	66	39	27	2573	1269	1304	2343	135483
43 LECCE	139327	1328	5531	2873	2658	146	80	66	2798	1384	1414	2733	142060
25 TARANTO	148810	1452	6695	3480	3215	204	121	83	4241	2140	2101	2454	151264
130 TOTALE DELLA PROVINCIA.	542159	5269	22351	11424	10927	568	329	239	12848	6472	6376	9503	551662

PROVINCIA DI LIVORNO.

Circondario di Livorno.

1 Livorno	98163	770	2797	1451	1346	90	52	38	2421	1180	1241	376	98539
---------------------	-------	-----	------	------	------	----	----	----	------	------	------	-----	-------	-------

TAVOLA I. — MOVIMENTO PER COMUNI.

Anno 1881.

Lecce.

CIRCONDARI E DISTRETTI — COMUNI	POPOLAZIONE 31 dicembre 1880	MATRIMONI	NATI			NATI-MORTI			MORTI			Eccedenza		POPOLAZIONE 31 dicembre 1881
			TOTALE	Maschi	Femmine	TOTALE	Maschi	Femmine	TOTALE	Maschi	Femmine	dei nati sui morti	dei morti sui nati	
Circondario di Portoferraio (Isola d'Elba).														
1 Marciana	7942	45	118	63	55	2	1	1	105	57	48	13	7955
2 Portoferraio	5966	31	134	69	65	6	4	2	93	58	35	41	6007
3 Porto Longone	3785	63	211	139	102	4	1	3	136	61	75	105	3890
4 Rio dell' Elba	5149	52	220	98	122	11	8	3	145	73	72	75	5224
TOTALE DEL CIRCONDARIO.	22842	191	713	369	344	23	14	9	479	249	230	234	23076

RIEPILOGO.

1 LIVORNO	98163	770	2797	1451	1346	90	52	38	2421	1180	1241	376	98539
4 PORTOFERRAJO	22842	191	713	369	344	23	14	9	479	249	230	234	23076
5 TOTALE DELLA PROVINCIA.	121005	961	3510	1820	1690	113	66	47	2900	1429	1471	610	121615

PROVINCIA DI LUCCA.

Circondario unico di Lucca.

1 Bagni di Lucca	9764	65	307	148	159	9	7	2	211	102	109	93	9860
2 Barga	8299	55	237	116	121	6	4	2	132	64	68	105	8404
3 Borgo a Mozzano	10689	57	292	159	133	11	7	4	161	78	83	131	10820
4 Buggiano	11054	82	444	239	205	22	13	9	284	133	151	160	11214
5 Camajore	17906	135	576	303	273	16	11	5	388	185	203	188	18094
6 Capannori	47581	350	1671	879	792	27	13	14	1037	508	529	634	48215
7 Coreglia Antelminelli	4917	39	127	73	54	8	5	3	71	29	42	56	4973
8 Lucca	68877	483	2123	1131	992	57	41	16	1835	942	893	288	69165
9 Massa e Cozzile	2996	24	119	52	67	1	1	75	31	44	44	3040
10 Massarosa	10257	63	286	146	140	17	11	6	167	95	72	119	10376
11 Monsunmano	7229	53	343	169	174	19	6	13	203	107	96	140	7369
12 Montecarlo	8304	81	378	201	177	16	7	9	192	106	86	186	8490
13 Montecatini di Val di Nievole	7416	54	303	152	151	8	3	5	177	90	87	126	7542
14 Pescaglia	7913	52	249	138	111	21	11	10	159	78	81	90	8003
15 Pescia	12784	73	491	239	252	20	11	9	396	189	207	95	12879
16 Pietrasanta	14583	116	509	265	244	15	10	5	321	163	158	188	14771
17 Seravezza	9702	86	354	191	163	13	4	9	239	122	117	115	9817
18 Stazzema	7856	64	264	125	129	19	13	6	212	118	94	42	7878
19 Uzzano	4567	26	176	98	78	10	6	4	137	63	74	39	4606
20 Vellano	3087	21	127	72	55	1	1	108	59	49	19	3106
21 Viareggio	13043	100	589	311	278	26	16	10	364	167	197	225	13268
22 Villa Basilica	8975	51	349	175	174	6	5	1	240	124	116	109	9084
22 TOTALE DELLA PROVINCIA.	297779	2130	10304	5382	4922	348	206	142	7109	3553	3556	3195	300974

PROVINCIA DI MACERATA.

Circondario di Camerino.

1 Acquacanina	538	5	19	4	15	5	2	3	14	552
2 Bolognola	298	2	12	4	8	1	1	5	3	2	7	305
3 Calderola	3073	25	98	59	39	3	3	58	26	32	40	3113
4 Camerino	12029	72	355	190	165	27	12	15	317	171	146	38	12067
5 Camporotondo di Fiastrone	810	12	17	8	9	15	9	6	2	812
6 Castel Raimondo	3398	22	105	47	58	9	5	4	67	23	44	38	3436
7 Cessapalombo	1292	11	50	25	25	3	2	1	35	22	13	15	1307
8 Fiadra	2007	8	61	38	23	2	1	1	51	30	21	10	2017
9 Fiordimonte	901	7	29	16	13	1	1	16	8	8	13	914
10 Fiuminata	2671	11	98	43	55	4	3	1	62	34	28	36	2707
11 Gagliole	1221	8	47	21	26	1	1	28	12	16	19	1240

TAVOLA I. — MOVIMENTO PER COMUNI.

Anno 1881.

Macerata.

CIRCONDARI E DISTRETTI COMUNI	POPOLAZIONE 31 dicembre 1880	MATRIMONI	NATI			NATI-MORTI			MORTI			Eccedenza		POPOLAZIONE 31 dicembre 1881
			TOTALE	Maschi	Femmine	TOTALE	Maschi	Femmine	TOTALE	Maschi	Femmine	dei nati sui morti	dei morti sui nati	
12 Monte Cavallo	746	9	30	16	14	15	5	10	15	761
13 Muccia	1605	11	55	26	29	41	18	23	14	1619
14 Pieve Bovigliana	2153	12	66	32	34	5	43	14	29	23	2176
15 Pieve Torina	3460	25	119	61	58	4	119	56	63	3460
16 Pioraco	1723	13	47	31	16	3	29	10	19	18	1741
17 Sefro	1023	11	42	20	22	23	13	10	19	1042
18 Serrapetrona	1783	11	54	25	29	36	18	18	18	1801
19 Serravalle di Chienti	2922	23	93	57	36	10	66	29	37	27	2949
20 Visso	5267	45	204	97	107	5	135	77	58	69	5336
TOTALE DEL CIRCONDARIO	48920	343	1601	820	781	82	43	39	1166	580	586	435	49355

Circondario di Macerata.

1 Apiro	2993	21	128	75	53	3	1	2	97	52	45	31	3024
2 Apignano	2344	14	88	52	36	5	3	2	48	29	19	40	2384
3 Belforte del Chienti	1831	17	49	27	22	1	43	20	23	6	1837
4 Cingoli	12401	107	503	278	225	3	2	1	397	209	188	106	12507
5 Civitanova Marche	9388	78	369	195	174	18	9	9	167	81	86	202	9590
6 Colmarano	1500	17	61	26	35	2	1	1	38	16	22	23	1523
7 Esanatoglia	2330	13	72	31	41	5	3	2	39	17	22	33	2363
8 Fiano	1429	14	58	27	31	64	24	40	6	1423
9 Gualdo	1780	7	65	33	32	6	3	3	33	11	22	32	1812
10 Loro Piceno	3776	31	117	60	57	6	5	1	69	32	37	48	3824
11 Macerata	20370	171	664	357	307	32	14	18	477	256	221	187	20557
12 Matelica	7233	53	234	115	119	8	7	1	169	81	88	65	7298
13 Mogliano	4119	46	153	77	76	8	4	4	134	69	65	19	4138
14 Montecassiano	4323	29	160	94	66	6	3	3	143	65	78	17	4340
15 Montecosaro	3200	39	115	72	43	3	3	58	31	27	57	3257
16 Monte Fano	4023	26	154	81	73	5	2	3	95	49	46	59	4082
17 Monte Lupone	4092	44	170	90	80	111	61	50	59	4151
18 Monte San Giusto	2831	25	115	51	64	10	8	2	91	41	50	24	2855
19 Monte San Martino	1625	9	49	26	23	3	3	34	16	18	15	1640
20 Morrovalle	5884	58	256	134	122	4	4	148	75	73	108	5992
21 Pausula	8535	71	318	176	142	18	10	8	189	107	82	129	8664
22 Penna San Giovanni	2451	23	103	59	44	3	72	28	44	31	2482
23 Petriolo	2450	13	86	50	36	4	3	1	55	24	31	31	2481
24 Pollenza	5524	47	185	81	104	11	7	4	139	73	66	46	5570
25 Potenza Picena	7170	57	259	153	106	14	12	2	154	86	68	105	7275
26 Recanati	20528	122	693	348	345	65	36	29	519	251	268	174	20702
27 Loro San Ginesio	1292	4	39	15	24	1	24	9	15	15	1307
28 San Ginesio	6162	38	202	102	100	9	4	5	150	72	78	52	6214
29 San Severino Marche	14292	121	487	262	225	33	29	13	358	173	185	129	14421
30 Sant'Angelo in Pontano	2521	26	95	48	47	9	5	4	76	37	39	19	2540
31 Sarnano	4464	45	153	90	63	4	2	2	121	65	56	32	4496
32 Tolentino	16200	98	385	201	181	12	4	8	252	132	120	133	11753
33 Treja	9689	89	360	178	182	14	7	7	238	125	113	122	9811
34 Urbisaglia	2414	12	70	37	33	7	2	5	62	28	34	8	2422
TOTALE DEL CIRCONDARIO.	196584	1585	7015	3701	3314	332	187	145	4864	2445	2419	2151	198735

RIEPILOGO.

20 CAMERINO	48920	343	1601	820	781	82	43	39	1166	580	586	435	49355
34 MACERATA	196584	1585	7015	3701	3314	332	187	145	4864	2445	2419	2151	198735
54 TOTALE DELLA PROVINCIA.	245504	1928	8616	4521	4095	414	230	184	6030	3025	3005	2586	248090

PROVINCIA DI MANTOVA.

Distretto di Asola.

1 Asola	6252	46	209	106	103	13	6	7	137	79	58	72	6324
2 Casalmoro	1181	10	32	21	11	1	1	51	25	26	19	1162
3 Casaloldo	1316	11	40	17	23	2	43	20	23	3	1313
4 Castel Goffredo	4376	34	132	65	67	6	2	4	125	57	68	7	4383
5 Ceresara	2211	11	65	32	33	2	44	23	21	21	2232
6 Piubega	1615	11	58	28	30	40	22	18	18	1633
TOTALE DEL DISTRETTO.	16951	123	536	269	267	24	9	15	440	226	214	96	17047

TAVOLA I. — MOVIMENTO PER COMUNI.

Anno 1881.

Mantova.

CIRCONDARI E DISTRETTI COMUNI	POPOLAZIONE 31 dicembre 1880	MATRIMONI	NATI			NATI-MORTI			MORTI			Eccedenza		POPOLAZIONE 31 dicembre 1881	
			TOTALE	Maschi	Femmine	TOTALE	Maschi	Femmine	TOTALE	Maschi	Femmine	dei nati sui morti	dei morti sui nati		
Distretto di Bozzolo.															
1	Bozzolo	4442	35	135	63	72	5	3	2	76	28	48	59	4501
2	Gazzoldo degli Ippoliti	1425	6	43	24	19	1	1	28	15	13	15	1440
3	Gazzuolo	4156	19	133	60	73	4	3	1	95	54	41	38	4194
4	Marcara	9085	35	301	172	129	16	10	6	149	81	68	152	9237
5	Rivarolo Fuori	4040	26	140	78	62	5	2	3	93	45	48	47	4087
6	Rodigo	3398	18	110	61	49	6	5	1	72	35	37	38	3436
7	San Martino dall'Argine	3434	15	116	60	56	3	2	1	70	34	36	46	3480
TOTALE DEL DISTRETTO.		29980	204	978	518	460	40	25	15	583	292	291	395	30375
Distretto di Canneto sull'Oglio.															
1	Acquanegra sul Chiese	4281	25	130	65	65	8	3	5	72	33	39	58	4339
2	Canneto sull'Oglio	3872	30	109	63	46	3	1	2	78	48	30	31	3903
3	Casalromano	1063	10	36	21	15	1	1	16	10	6	20	1083
4	Mariana	710	2	18	11	7	1	1	20	11	9	708	
5	Redondeso	2042	19	50	29	21	2	1	1	46	26	20	4	2046
TOTALE DEL DISTRETTO.		11968	86	343	189	154	15	7	8	232	128	104	111	12079
Distretto di Castiglione delle Stiviere.															
1	Castiglione delle Stiviere	5414	37	146	75	71	8	5	3	160	83	77	14	5400
2	Cavriana	2479	20	78	34	44	3	2	1	46	27	19	32	2511
3	Guidizzolo	2508	26	64	35	29	1	1	66	34	32	2	2506
4	Medole	2527	12	77	38	39	1	1	59	26	33	18	2545
5	Solferino	1231	7	34	18	16	2	1	1	26	10	16	8	1239
TOTALE DEL DISTRETTO.		14159	102	399	200	199	15	10	5	357	180	177	42	14201
Distretto di Gonzaga.															
1	Gonzaga	7905	47	278	149	129	14	9	5	194	86	108	84	7989
2	Moglia	5464	50	214	118	96	7	5	2	146	75	71	68	5532
3	Motteggiana	3269	21	103	54	49	6	4	2	64	33	31	39	3308
4	Pegognaga	5474	38	192	108	84	26	18	8	166	99	67	26	5500
5	San Benedetto Po	10965	57	354	178	176	20	15	5	237	125	112	117	11082
6	Suzzara	9498	56	331	187	144	31	16	15	250	135	115	81	9579
TOTALE DEL DISTRETTO.		42575	269	1472	794	678	104	67	37	1057	553	504	415	42990
Distretto di Mantova.															
1	Bagnolo San Vito	5594	37	188	92	96	4	1	3	103	62	41	85	5679
2	Bigarello	1749	10	67	38	29	8	5	3	34	21	13	33	1782
3	Borgoforte	4203	33	163	94	69	7	5	2	83	45	38	80	4283
4	Castelbelforte	2667	15	99	46	53	4	1	3	52	22	30	47	2714
5	Castel d'Ario	3039	21	87	50	37	4	2	2	61	31	30	26	3065
6	Castellucchio	4388	40	136	73	63	3	1	2	72	43	29	64	4452
7	Curtatone	6667	41	232	134	98	15	8	7	107	54	53	125	6792
8	Mantova	24206	159	714	356	358	39	24	15	989	516	473	275	23931
9	Marmirolo	4238	29	127	66	61	8	6	2	68	36	32	59	4297
10	Porto Mantovano	4286	31	157	83	74	5	3	2	82	37	45	75	4361
11	Quattroville	3329	23	117	48	69	9	6	3	52	23	29	65	3394
12	Roncoferraro	8193	45	255	124	131	19	9	10	92	45	47	163	8356
13	Roverbella	4443	46	155	82	73	16	9	7	88	50	38	67	4510
14	San Giorgio di Mantova	3701	29	132	59	73	9	4	5	76	38	38	56	3757
TOTALE DEL DISTRETTO.		80703	559	2629	1345	1284	150	84	66	1959	1023	936	670	81373
Distretto di Ostiglia.															
1	Ostiglia	7039	41	238	122	116	19	10	9	143	73	70	95	7134
2	Serravalle a Po	2261	7	81	37	44	2	2	39	17	22	42	2303
3	Sustinente	3437	22	127	66	61	7	4	3	69	31	38	58	3495
4	Villimpenta	2679	14	103	44	59	4	3	1	36	17	19	67	2746
TOTALE DEL DISTRETTO.		15416	84	549	269	280	32	19	13	287	138	149	262	15678

TAVOLA I. — MOVIMENTO PER COMUNI.

Anno 1881.

Mantova.

CIRCONDARI E DISTRETTI — COMUNI	POPOLAZIONE 31 dicembre 1880	MATRIMONI	NATI			NATI-MORTI			MORTI			Eccedenza		POPOLAZIONE 31 dicembre 1881
			TOTALE	Maschi	Femmine	TOTALE	Maschi	Femmine	TOTALE	Maschi	Femmine	dei nati sui morti	dei morti sui nati	
Distretto di Revere.														
1 Borgofranco sul Po	2648	18	117	61	56	1	1	59	28	31	58	2706
2 Pieve di Coriano	1253	9	41	24	17	4	3	1	26	14	12	15	1268
3 Quingentole	2899	12	89	48	41	3	2	1	61	37	24	28	2927
4 Quistello	11330	74	423	230	193	19	9	10	242	142	100	181	11511
5 Revere	4134	26	131	67	64	4	1	3	102	56	46	29	4163
6 Schivenoglia	1724	12	61	26	35	2	2	39	25	14	22	1746
7 Villa Poma	1975	10	68	36	32	5	3	2	37	23	14	31	2006
TOTALE DEL DISTRETTO.	25963	161	930	492	438	38	21	17	566	325	241	364	26327
Distretto di Sermide.														
1 Carbonara di Po	2480	19	115	55	60	7	3	4	64	38	26	51	2531
2 Felonica	2982	23	140	85	55	7	5	2	99	58	41	41	3025
3 Magnacavallo	2398	21	106	63	43	5	1	4	62	28	34	44	2442
4 Poggio Rusco	5381	42	207	114	93	12	9	3	133	65	68	74	5455
5 Sermide	7001	58	305	146	159	22	8	14	275	129	146	30	7031
TOTALE DEL DISTRETTO.	20242	165	873	463	410	53	26	27	633	318	315	240	20482
Distretto di Viadana.														
1 Commessaggio	1718	14	58	36	22	1	1	34	17	17	24	742
2 Dosolo	4162	36	139	75	64	3	2	1	76	39	37	63	4225
3 Pomponesco	1990	12	70	38	32	3	2	1	31	19	12	39	2029
4 Sabbioneta	7491	49	241	130	111	22	10	12	215	108	107	26	7517
5 Viadana	16643	130	600	312	288	19	9	10	371	182	189	229	16872
TOTALE DEL DISTRETTO.	32004	241	1108	591	517	48	23	25	727	365	362	381	32385
Distretto di Volta Mantovana.														
1 Goito	5776	40	154	87	67	7	4	3	114	63	51	40	5816
2 Monzambano	2853	19	79	48	31	2	2	65	32	33	14	2867
3 Ponti sul Mincio	1228	10	38	19	19	2	2	27	14	13	11	1239
4 Volta Mantovana	4274	27	104	49	55	8	5	3	73	30	43	31	4305
TOTALE DEL DISTRETTO.	14131	96	375	203	172	19	13	6	279	139	140	96	14227
RIEPILOGO														
6 ASOLA	16951	123	536	269	267	24	9	15	440	226	214	96	17047
7 BOZZOLO	29980	204	978	518	460	40	25	15	583	292	291	395	30375
5 CANNETO SULL'OGGIO	11968	86	343	189	154	15	7	8	232	128	104	111	12079
5 CASTIGL. DELLE STIVIERE	14159	102	399	200	199	15	10	5	357	180	177	42	14201
6 GONZAGA	42575	269	1472	794	678	104	67	37	1057	553	504	415	42990
14 MANTOVA	80703	559	2629	1345	1284	150	84	66	1959	1023	936	670	81573
4 OSTIGLIA	15416	84	549	269	280	32	19	13	287	138	149	262	15678
4 REVERE	25963	161	930	492	438	38	21	17	566	325	241	364	26327
5 SERMIDE	20242	163	873	463	410	53	26	27	633	318	315	240	20482
5 VIADANA	32004	241	1108	591	517	48	23	25	727	365	362	381	32385
4 VOLTA MANTOVANA	14131	96	375	203	172	19	13	6	279	139	140	96	14227
68 TOTALE DELLA PROVINCIA.	304092	2088	10192	5333	4859	538	304	234	7120	3637	3433	3072	307164

PROVINCIA DI MASSA E CARRARA.

Circondario di Castelnuovo di Garfagnana.

1 Camporgiano	2770	15	25	13	12	1	1	68	31	37	43	2727
2 Careggine	1551	5	39	22	17	3	1	2	35	18	17	4	1555
3 Castelnuovo di Garfagnana	5196	32	176	84	92	2	1	1	97	53	44	79	5275
4 Castiglione di Garfagnana	3708	23	123	71	52	7	5	2	67	31	36	56	3764

TAVOLA I. — MOVIMENTO PER COMUNI.

Massa e Carrara.

Anno 1881.

CIRCONDARI E DISTRETTI COMUNI	POPOLAZIONE 31 dicembre 1880	MATRIMONI	NATI			NATI-MORTI			MORTI			Eccedenza		POPOLAZIONE 31 dicembre 1881
			TOTALE	Maschi	Femmine	TOTALE	Maschi	Femmine	TOTALE	Maschi	Femmine	dei nati sui morti	dei morti sui nati	
5 Fosciandora	1620	3	39	24	15	2	1	1	16	5	11	23	1643
6 Galliciano	3472	28	105	58	47	58	33	25	47	3519
7 Giuncugnano	1199	91	46	45	13	4	9	78	1277
8 Minucciano	2684	10	94	53	41	6	4	2	88	52	36	6	2690
9 Molazzana	2544	12	53	28	25	7	7	44	22	22	9	2553
10 Piazza al Serchio	2207	6	77	31	46	39	16	23	38	2245
11 Pieve Fosciana	3010	14	94	44	50	1	1	45	20	25	49	3059
12 San Romano	1923	7	62	29	33	1	1	38	16	22	24	1947
13 Sillano	1812	15	63	31	32	2	42	25	17	21	1833
14 Trasilico	2371	5	75	41	34	67	34	33	8	2379
15 Vagli Sotto	1858	19	75	36	39	1	1	58	31	27	17	1875
16 Vergemoli	1846	14	54	25	29	5	2	3	53	26	27	1	1847
17 Villa Collemandina	2304	8	60	33	27	43	17	26	17	2321
TOTALE DEL CIRCONDARIO.	42075	216	1305	669	636	58	18	20	871	434	437	434	42509

Circondario di Massa e Carrara.

1 Aulla	5551	33	238	123	115	11	7	4	145	73	72	93	5644
2 Calice al Cornoviglio	3307	22	86	44	42	1	1	69	36	33	17	3324
3 Carrara	26890	196	1379	708	671	39	27	12	865	421	444	514	27404
4 Casola in Lunigiana	3212	14	100	50	50	1	1	51	32	19	49	3261
5 Pivizzano	15952	128	603	316	287	13	9	4	444	233	211	159	16111
6 Posdinovo	6210	35	213	108	105	7	6	1	174	84	90	39	6249
7 Licciana	4535	29	192	101	91	6	3	3	124	61	63	68	4603
8 Massa	19431	120	819	388	431	19	9	10	606	320	286	213	19644
9 Montignoso	2779	17	112	62	50	4	1	3	67	27	40	45	2824
10 Podenzana	2357	18	55	29	26	1	1	38	17	21	17	2374
11 Rocchetta di Vara	1465	7	46	24	22	1	1	30	17	13	16	1481
12 Tresana	4308	26	155	84	71	3	2	1	101	54	47	54	4362
TOTALE DEL CIRCONDARIO.	95997	654	3998	2037	1961	106	66	40	2714	1375	1339	1284	97281

Circondario di Pontremoli.

1 Bagnone	5861	43	229	124	105	3	1	2	169	96	73	60	5921
2 Filattiera	3791	27	166	82	84	10	3	7	55	31	24	111	3902
3 Mulazzo	5188	42	201	94	107	9	5	4	141	53	85	60	5248
4 Pontremoli	13447	106	517	250	267	21	9	12	329	150	179	188	13635
5 Villafranca in Lunigiana	4292	24	171	88	83	6	4	2	124	55	69	47	4339
6 Zerl	4006	20	125	67	58	7	3	4	105	42	63	20	4026
TOTALE DEL CIRCONDARIO.	36585	262	1409	705	704	56	25	31	923	427	496	486	37071

RIEPILOGO

17 CASTELN. DI GARFAGNANA	42075	216	1305	669	636	38	18	20	871	434	437	434	42509
12 MASSA E CARRARA	95997	654	3998	2037	1961	106	66	40	2714	1375	1339	1284	97281
6 PONTREMOLI	36585	262	1409	705	704	56	25	31	923	427	496	486	37071
35 TOTALE DELLA PROVINCIA.	174657	1132	6712	3411	3301	200	109	91	4508	2236	2272	2204	176861

PROVINCIA DI MESSINA.

Circondario di Castrolibero.

1 Antillo	1196	7	40	17	23	18	7	11	22	1218
2 Barcellona Pozzo di Gotto	21924	176	681	343	338	20	16	4	430	207	223	251	22175
3 Basicò	1814	17	52	28	24	2	1	1	31	15	16	21	1835
4 Casalvecchio Siculo	2486	18	74	36	38	67	32	35	7	2493
5 Castel Mola	1267	7	33	17	16	20	10	10	13	1280
6 Castrolibero	8380	61	287	141	146	8	6	2	202	115	84	85	8465
7 Falcone	1253	4	51	24	27	24	14	10	27	1280
8 Forza d'Agro	2036	25	57	28	29	49	26	23	8	2044
9 Francavilla di Sicilia	4276	47	165	87	78	8	3	5	98	42	56	67	4343
10 Furnari	2548	18	105	54	51	2	2	44	16	28	61	2609

TAVOLA I. — MOVIMENTO PER COMUNI.

Anno 1881.

Messina.

CIRCONDARI E DISTRETTI COMUNI	POPOLAZIONE 31 dicembre 1880	MATRIMONI	NATI			NATI-MORTI			MORTI			Eccedenza		POPOLAZIONE 31 dicembre 1881
			TOTALE	Maschi	Femmine	TOTALE	Maschi	Femmine	TOTALE	Maschi	Femmine	dei nati sui morti	dei morti sui nati	
11 Giardini	2604	19	120	61	59	1	...	1	105	50	55	15	2619
12 Graniti	2086	16	67	33	34	53	28	25	14	2100
13 Kaggi	709	10	30	23	7	25	14	11	5	714
14 Letojanni Gallodoro	1907	20	61	28	33	1	1	36	20	16	25	1932
15 Limina	1899	8	56	24	32	73	38	35	17	1882
16 Locadi	425	6	4	2	5	3	2	1	426
17 Malvagna	1563	11	49	33	16	25	11	14	24	1587
18 Mazzarrà Sant'Andrea	1658	24	67	30	37	30	15	15	37	1695
19 Meri	1410	5	40	21	19	28	18	10	12	1422
20 Mojo Alcantara	434	3	18	7	11	15	9	6	3	437
21 Mongiuffi Melia	1873	10	51	30	21	52	35	17	1	1872
22 Monte Albano di Elicona	5640	40	220	110	110	12	10	2	110	67	53	100	5740
23 Motta Camastra	2142	21	70	40	30	41	21	20	29	2171
24 Novara di Sicilia	8294	52	269	137	132	12	7	5	172	91	81	97	8391
25 Rocca Fiorita	352	3	14	4	10	11	5	6	3	355
26 Roccella Valdemone	1966	23	81	45	36	58	33	25	23	1989
27 Santa Teresa di Riva	3413	16	137	78	59	86	50	36	51	3464
28 Savoca	2156	16	51	23	28	54	33	21	3	2153
29 Taormina	3101	22	82	42	40	86	34	52	4	3097
30 Tripi	2778	24	96	49	47	56	30	26	40	2818
TOTALE DEL CIRCONDARIO.	93590	723	3130	1597	1533	67	45	22	2114	1092	1022	1016	94606

Circondario di Messina.

1 Ali	2662	28	107	51	56	1	1	61	31	30	46	2708
2 Bauso	1240	11	51	19	32	17	6	11	34	1274
3 Calvaruso	1210	9	34	17	17	1	1	14	10	4	20	1230
4 Condò	1255	9	49	23	26	19	8	11	30	1285
5 Fiumedinisi	3193	34	91	46	45	1	1	81	33	48	10	3203
6 Gualtieri Sciaminò	3287	19	108	62	46	1	1	60	31	29	48	3335
7 Guidomandri	1229	8	36	19	17	34	15	19	2	1231
8 Itala	2065	7	57	32	25	1	1	56	34	22	1	2066
9 Lipari	13549	89	428	211	217	6	5	1	200	101	99	238	13777
10 Mandanici	1000	9	28	16	12	39	17	22	11	989
11 Messina	122926	373	4725	2446	2279	30	18	12	3372	1725	1647	1353	124279
12 Milazzo	14176	121	532	284	248	12	8	4	269	149	120	263	14439
13 Monforte San Giorgio	3451	21	130	64	66	6	2	4	68	41	27	62	3513
14 Nizza Sicilia	2265	20	73	41	32	2	1	1	67	36	31	6	2271
15 Roccalumera	3830	31	135	73	62	2	2	121	65	56	14	3844
16 Rocca Valdina	2876	16	116	61	55	4	4	52	27	25	64	2940
17 Rometta	4263	32	141	85	56	3	2	1	91	42	49	50	4313
18 Salina	5687	36	169	82	87	96	52	44	73	5760
19 San Filippo del Mela	3281	52	143	75	68	4	1	3	63	34	29	80	3361
20 San Pier Niceto	5141	37	129	78	51	197	69	58	2	5143
21 Santa Lucia del Mela	6997	50	250	140	110	12	8	4	139	64	75	111	7108
22 Santo Stefano di Briga	1286	12	42	18	24	1	1	34	19	15	8	1294
23 Saponara Villafranca	3531	42	132	68	64	3	2	1	87	36	51	45	3576
24 Scaletta Zanglea	1201	10	41	23	18	2	1	1	29	16	13	12	1213
25 Spadafora San Martino	3508	40	133	67	66	6	5	1	73	49	24	60	3568
26 Valdina	746	8	25	12	13	13	7	6	12	758
27 Venetico	1190	8	29	20	9	2	1	1	18	10	8	11	1201
TOTALE DEL CIRCONDARIO.	217045	1732	7934	4133	3801	100	65	35	5300	2727	2573	2634	219679

Circondario di Mistretta.

1 Capizzi	4571	33	153	69	84	10	7	3	108	57	51	45	4416
2 Caronia	4317	44	155	78	77	174	98	76	19	4298
3 Castel di Lucio	2507	25	96	46	50	70	30	40	26	2533
4 Cesarò	4430	46	208	101	107	159	76	83	49	4479
5 Mistretta	12252	94	486	239	247	31	20	11	350	173	177	136	12388
6 Motta d'Affermo	2296	17	78	43	35	3	2	1	64	41	23	14	2310
7 Pettineo	2451	16	95	47	48	4	4	61	32	29	34	2485
8 Reitano	1279	15	51	25	23	40	15	25	11	1290
9 San Fratello	7924	56	325	157	168	184	89	95	141	8065
10 San Teodoro	1575	20	79	41	38	68	32	36	11	1586
11 Santo Stefano di Camastra	5121	58	212	118	94	6	2	4	122	63	59	90	5211
12 Tusa	4996	58	177	99	78	8	3	5	165	82	83	12	5008
TOTALE DEL CIRCONDARIO.	53519	482	2115	1063	1052	62	34	28	1565	788	777	550	54069

TAVOLA I. — MOVIMENTO PER COMUNI.

Anno 1881.

Messina.

CIRCONDARI E DISTRETTI COMUNI	POPOLAZIONE 31 dicembre 1880	MATRIMONI	NATI			NATI-MORTI			MORTI			Eccedenza		POPOLAZIONE 31 dicembre 1881
			TOTALE	Maschi	Femmine	TOTALE	Maschi	Femmine	TOTALE	Maschi	Femmine	dei nati sui morti	dei morti sui nati	
Circondario di Patti.														
1 Alcara li Fusi	2668	10	100	44	56	4	3	1	71	35	36	29	2697
2 Brolo	1334	9	45	26	19	36	19	17	9	1343
3 Capri Leone	862	13	45	24	21	34	13	21	11	873
4 Castania	2521	27	98	42	56	2	2	81	31	50	17	2538
5 Ficarra	2647	17	91	52	39	7	2	5	75	29	46	16	2663
6 Floresta	1243	10	74	42	32	46	16	30	28	1271
7 Frazzand.	1210	7	56	31	25	35	22	13	21	1231
8 Galati Mamertino	2445	32	105	48	57	2	1	1	74	41	33	31	2476
9 Gioiosa Marea	5028	35	177	99	78	107	40	67	70	5098
10 Librizzi	2338	13	57	28	29	46	23	23	11	2349
11 Longi	1918	12	89	43	46	62	32	30	27	1945
12 Militello di Rosmarino	2123	17	58	23	35	31	15	16	27	2150
13 Mirto	1771	12	73	41	32	49	25	24	24	1795
14 Montagnareale	2324	22	62	31	31	1	1	45	19	26	17	2341
15 Naso	8942	83	353	178	175	13	6	7	232	117	115	121	9063
16 Oliveri	926	8	41	25	16	35	14	21	6	932
17 Patti	9121	78	391	188	203	12	7	5	285	143	142	106	9227
18 Piraino	3639	24	103	54	49	4	2	2	86	36	50	17	3656
19 Raccuja	2689	31	107	54	53	6	6	50	22	28	57	2746
20 San Marco d'Alunzio	2342	27	105	58	47	4	3	1	78	46	32	27	2369
21 San Pietro sopra Patti	4388	16	172	82	90	1	1	178	85	93	6	4382
22 San Salvatore di Fitalia	2621	15	102	56	46	2	2	84	35	49	18	2639
23 Santa Domenica Vittoria	1641	15	49	27	22	1	1	38	14	24	11	1652
24 Sant'Agata di Militello	5556	56	259	137	132	5	1	4	162	71	91	97	5653
25 Sant'Angelo di Brolo	5793	43	193	100	93	180	93	87	13	5716
26 Sinagra	3543	32	116	69	47	92	50	42	24	3367
27 Tortorici	8472	62	300	150	150	18	13	5	187	95	92	113	8585
28 Ueria	3404	25	131	72	59	76	42	34	55	3459
TOTALE DEL CIRCONDARIO.	93219	751	3552	1814	1738	82	50	32	2555	1223	1332	997	94216
RIEPILOGO														
30 CASTOREALE	93590	723	3130	1597	1533	67	45	22	2114	1092	1022	1016	94606
27 MESSINA	217045	1732	7934	4133	3801	100	65	35	5300	2727	2573	2634	219679
12 MISTRETTA	53519	482	2115	1063	1052	62	34	28	1565	788	777	550	54069
28 PATTI	93219	751	3552	1814	1738	82	50	32	2555	1223	1332	997	94216
97 TOTALE DELLA PROVINCIA.	457373	3688	16731	8607	8124	311	194	117	11534	5850	5794	5197	462570

PROVINCIA DI MILANO.

Circondario di Abbiategrasso.

1 Abbiategrasso	10370	88	381	203	178	31	14	17	297	172	125	84	10454
2 Albairate	2443	29	102	55	47	5	4	1	59	27	32	43	2486
3 Arconate	2970	23	168	88	80	6	2	4	68	37	31	100	3070
4 Bareggio	3263	32	145	86	59	2	2	89	43	46	56	3319
5 Bernate Ticino	1655	17	75	33	42	3	1	2	47	15	32	28	1683
6 Besate	1943	9	68	35	33	44	16	28	24	1967
7 Binasco	1487	4	60	26	34	8	1	7	43	16	27	17	1504
8 Boffalora sopra Ticino	1727	13	85	47	38	2	2	36	20	16	49	1776
9 Bubbiano	623	4	25	9	16	18	12	6	7	630
10 Buscate	1933	18	100	56	44	53	26	27	47	1980
11 Busto Garolfo	4215	25	249	130	119	8	6	2	131	69	62	118	4333
12 Calvignasco	552	1	21	11	10	1	1	10	6	4	11	563
13 Casarile	1031	10	54	29	25	4	3	1	19	11	8	35	1066
14 Cassinetta di Lugagnano	1368	10	45	22	23	3	3	23	17	11	17	1385
15 Castano Primo	4412	39	209	108	101	8	5	3	140	65	75	69	4481
16 Cialiano	2091	17	84	41	43	55	28	27	29	2120
17 Corbetta	5309	58	276	149	127	16	7	9	195	103	92	81	5390
18 Cuggiono	5660	38	279	136	143	4	2	2	178	100	78	101	5761
19 Gaggiano	3759	27	117	55	62	6	4	2	71	29	42	46	3805
20 Gudo Visconti	789	1	23	16	7	3	2	1	11	7	4	12	801
21 Inveruno	2961	31	162	85	77	2	1	1	85	43	42	77	3038
22 Lacchiarella	4538	29	174	90	84	5	3	2	102	57	45	72	4610
23 Lonate Pozzolo	5167	44	238	110	118	6	4	2	131	60	71	97	5264
24 Magenta	6610	46	255	136	119	12	8	4	150	81	69	105	6715
25 Magnago	3997	28	198	92	106	2	2	185	89	96	13	4010
26 Marcallo con Casone	2287	11	128	73	55	4	2	2	53	30	23	75	2362
27 Mesero	1456	4	60	36	24	2	2	43	25	18	17	1473

TAVOLA I. — MOVIMENTO PER COMUNI.

Anno 1881.

Milano.

CIRCONDARI E DISTRETTI COMUNI	POPOLAZIONE 31 dicembre 1880	MATRIMONI	NATI			NATI-MORTI			MORTI			Eccedenza		POPOLAZIONE 31 dicembre 1881
			TOTALE	Maschi	Femmine	TOTALE	Maschi	Femmine	TOTALE	Maschi	Femmine	dei nati sui morti	dei morti sui nati	
28 Morimondo	1985	14	78	39	39	37	17	20	41	2026
29 Motta Visconti	2982	29	125	59	66	90	45	45	35	3017
30 Nosate	616	3	31	14	17	33	20	13	614
31 Noviglio	1526	8	46	20	26	29	15	14	17	1543
32 Ozzero	1421	7	47	29	18	21	11	10	26	1447
33 Robecchetto con Induno	2103	14	94	56	38	31	11	20	63	2166
34 Robecco sul Naviglio	3472	24	148	66	82	83	44	39	65	3537
35 Rosate	2788	19	113	59	54	67	35	32	46	2834
36 Santo Stefano Ticino	1204	17	66	35	31	38	18	20	28	1232
37 Sedriano	2300	34	118	66	52	51	28	23	67	2367
38 Turbigo	1856	14	81	43	38	60	30	30	21	1877
39 Vermezzo	796	5	47	10	37	16	13	3	31	827
40 Vernate	2175	16	84	42	42	35	19	16	40	2224
41 Vittuone	1980	22	82	37	45	41	25	16	41	2021
42 Zelo Surrigione	524	3	25	16	9	9	4	5	16	540
43 Zibido San Giacomo	2566	21	91	45	46	49	20	29	42	2608
TOTALE DEL CIRCONDARIO.	114910	896	5047	2593	2454	184	98	86	3031	1559	1472	2016	116926

Circondario di Gallarate.

1 Albizzate	2144	21	94	50	44	4	1	3	85	48	37	9	2153
2 Arluno	3283	13	141	76	65	1	1	104	55	49	37	3320
3 Arsago	3507	35	134	60	74	3	2	1	99	56	43	35	3542
4 Busto Arsizio	14400	88	582	306	276	23	8	15	433	218	215	149	14549
5 Cairate	2912	20	121	66	55	74	29	45	47	2959
6 Cajello	492	2	22	14	8	10	5	5	12	504
7 Canegrate	2013	22	115	62	53	4	1	3	85	35	50	30	2043
8 Cardano al Campo	2430	23	102	50	52	71	38	33	31	2461
9 Caronno Milanese	2840	28	152	88	64	120	66	54	32	2872
10 Casale Litta	2754	20	102	43	59	3	1	2	45	26	19	57	2811
11 Casorezzo	2514	27	123	57	66	1	1	57	32	25	66	2580
12 Cassano Magnago	3590	23	168	88	80	4	4	128	64	64	40	3630
13 Castellanza	2383	13	120	58	62	108	59	49	12	2395
14 Cerro Maggiore	2668	20	147	74	73	2	2	87	47	40	60	2728
15 Cislago	2607	23	119	64	55	9	5	4	102	54	48	17	2624
16 Cornaredo	3571	30	206	112	94	6	3	3	116	52	64	90	3661
17 Crenna	2025	13	94	40	54	60	30	30	34	2059
18 Fagnano Olona	4030	30	179	87	92	6	2	4	102	45	57	77	4107
19 Ferno	2099	20	97	48	49	7	5	2	81	35	46	16	2115
20 Gallarate	8205	65	334	171	163	6	4	2	297	137	160	37	8242
21 Gerenzano	2063	27	101	54	47	4	2	2	57	40	17	44	2107
22 Golasecca	1686	11	76	33	43	1	1	37	17	20	39	1725
23 Gorla Minore	3809	35	166	79	87	3	2	1	152	75	77	14	3823
24 Jerago con Besnate	1746	15	77	35	42	2	1	1	47	21	26	30	1776
25 Lainate	4800	45	229	114	115	3	2	1	141	72	69	88	4888
26 Legnano	7520	66	380	200	180	23	14	9	309	160	149	71	7591
27 Lucernate	685	3	37	12	25	14	6	8	23	708
28 Marnate	1104	4	44	29	15	3	2	1	43	23	20	1	1105
29 Mornago	2082	21	69	33	36	6	3	3	50	28	22	19	2101
30 Nerviano	4634	43	261	129	132	8	4	4	126	67	59	135	4769
31 Oggiona con Santo Stefano	801	3	34	14	20	1	1	9	2	7	25	826
32 Olgiate Olona	2072	11	86	50	36	66	37	29	20	2092
33 Orago	1165	12	55	31	24	23	11	12	32	1197
34 Origgio	2042	12	103	52	51	1	72	28	44	31	2073
35 Parabiago	5217	41	244	128	116	5	3	2	156	89	67	88	5305
36 Pogliano	1590	10	75	45	30	4	2	2	47	22	25	28	1618
37 Pregnana	1304	12	63	38	25	35	23	12	28	1332
38 Rescaldina	1854	11	112	51	61	5	2	3	63	32	31	49	1903
39 Rho	4806	38	243	135	108	5	3	2	142	66	76	101	4907
40 Sacconago	3515	36	187	91	96	8	3	5	112	62	50	75	3590
41 Samarate	3943	40	186	78	108	149	62	87	37	3980
42 San Giorgio su Legnano	1614	18	72	34	38	34	19	15	38	1652
43 San Vittore Olona	1168	5	59	27	32	5	1	4	36	17	19	23	1191
44 Saronno	7141	58	268	147	121	10	5	5	163	86	77	105	7246
45 Sesto Calende	3768	29	128	60	68	8	2	6	82	38	44	46	3814
46 Solbiate Olona	865	7	46	25	21	24	13	11	22	887
47 Somma Lombarda	5226	45	186	106	80	114	66	48	72	5298
48 Sumirago	2475	21	107	52	55	80	39	41	27	2502
49 Uboldo	2377	17	117	59	58	1	51	25	26	66	2643
50 Vanzago	1598	19	68	36	32	5	4	1	51	27	24	17	1615
51 Vergiate	3526	24	144	71	73	1	1	72	40	32	72	3598
52 Vizzola Ticino	564	3	15	6	10	2	1	1	9	6	3	7	571
TOTALE DEL CIRCONDARIO.	159427	1278	7191	3668	3523	193	96	97	4830	2450	2380	2361	161788

TAVOLA I. — MOVIMENTO PER COMUNI.

Anno 1881.

Milano.

CIRCONDARI E DISTRETTI COMUNI	POPOLAZIONE 31 dicembre 1880	MATRIMONI	NATI			NATI-MORTI			MORTI			Eccedenza		POPOLAZIONE 31 dicembre 1881
			TOTALE	Maschi	Femmine	TOTALE	Maschi	Femmine	TOTALE	Maschi	Femmine	dei nati sui morti	dei morti sui nati	
Circondario di Lodi.														
1	Abbadia Cereto	530	2	12	6	3	1	2	8	2	6	4	534
2	Bertonico	2141	7	76	33	43	2	1	88	40	48	12	2129
3	Boffalora d'Adda	910	6	27	13	14	8	2	6	19	929
4	Borghetto Lodigiano	6052	53	233	120	113	14	6	193	99	94	40	6092
5	Brembio	3485	34	141	84	57	3	2	84	50	34	57	3542
6	Camairago	1685	17	53	26	27	2	1	34	17	17	19	1704
7	Cantonale	120	1	6	1	5	4	2	2	2	122
8	Casaletto Lodigiano	1264	6	57	23	29	2	18	11	7	39	1303
9	Casalmajocco	1037	14	31	15	16	4	3	22	11	11	9	1046
10	Casale Pusterlengo	6819	53	224	114	110	14	7	132	61	71	92	6911
11	Caselle Landi	2984	4	50	24	26	2	35	14	21	15	2999
12	Caselle Lurani	1275	15	93	52	41	3	3	76	36	40	17	1292
13	Castelnuovo Bocca d'Adda	2553	20	84	41	43	52	23	29	32	2585
14	Castiglione d'Adda	4036	31	147	73	74	6	3	143	75	68	4	4040
15	Cavenca	1594	15	68	37	31	1	28	13	15	40	1634
16	Cavenago d'Adda	2656	25	105	46	59	3	1	65	31	34	40	2696
17	Cazzimani	1503	8	76	36	40	2	2	21	10	11	55	1558
18	Cervignano	974	2	38	21	17	3	3	19	10	9	19	993
19	Codogno	11667	111	403	214	189	10	6	264	137	127	139	11806
20	Comazzo	1274	9	51	24	27	2	35	20	15	16	1290
21	Cornegliano Laudense	1114	10	33	16	17	29	15	14	4	1118
22	Corno Giovine	2189	12	74	37	37	51	22	29	23	2212
23	Corno Vecchio	891	7	34	14	20	2	1	23	9	14	11	902
24	Corte Palasio	2040	11	62	27	35	3	1	27	12	15	35	2075
25	Crespiatica	1273	8	46	24	22	3	3	11	6	5	35	1308
26	Dresano	570	6	18	10	8	10	3	7	8	578
27	Fombio	2337	21	89	51	38	9	6	61	35	26	28	2365
28	Galgagnano	558	6	15	11	4	11	6	5	4	562
29	Graffignano	2105	15	92	43	49	94	42	52	2	2103
30	Guardamiglio	2603	14	76	35	41	49	24	25	27	2630
31	Livraga	3683	28	125	58	67	4	3	74	28	46	51	3734
32	Lodi	25482	184	896	474	422	38	16	904	503	401	8	25474
33	Lodi Vecchio	3802	24	153	66	87	4	1	117	59	58	36	3838
34	Maccastorna	518	2	19	12	7	1	9	2	7	10	528
35	Mairago	2338	15	73	34	39	56	20	36	17	2355
36	Maleo	4526	38	139	77	62	7	4	92	51	41	47	4573
37	Marudo	1826	13	72	42	30	1	30	17	13	42	1868
38	Massalengo	1729	7	71	35	36	1	1	35	20	15	36	1765
39	Meleti	1253	13	53	25	28	25	14	11	28	1281
40	Merlino	1151	9	39	26	13	3	3	17	5	12	22	1173
41	Montanaso Lombardo	1007	10	49	28	21	6	3	20	10	10	29	1036
42	Mulazzano	2842	28	110	57	53	7	3	85	39	46	25	2867
43	Orio Litta	2092	15	73	36	37	69	43	26	4	2096
44	Ospedaletto Lodigiano	1945	18	84	37	47	4	2	36	15	21	48	1993
45	Ossago	1840	8	68	44	24	2	2	50	24	26	18	1858
46	Paullo	2091	12	89	45	44	1	1	110	61	49	21	2070
47	Pieve Fissiraga	1692	14	69	45	24	2	2	45	25	20	24	1716
48	Pizzolano	481	3	33	6	27	42	5	7	1	482
49	Salerano sul Lambro	1178	4	44	22	22	5	2	38	16	22	6	1184
50	San Colombano al Lambro	7382	51	267	145	122	11	4	209	113	96	58	7440
51	San Fiorano	1658	14	50	18	32	6	5	24	12	12	26	1684
52	San Martino in Strada	2816	18	85	44	41	4	2	59	30	29	26	2842
53	San Rocco al Porto	3230	22	114	58	56	1	1	47	32	15	67	3297
54	Sant'Angelo Lodigiano	9322	60	349	173	176	12	7	270	135	135	79	9401
55	Santo Stefano al Corno	2920	19	87	35	52	8	6	49	22	27	38	2958
56	San Zenone al Lambro	1389	9	65	27	38	4	2	38	19	19	27	1416
57	Secugnago	1714	8	65	29	36	66	37	29	1	1713
58	Senna Lodigiana	3806	30	152	76	76	10	6	78	33	45	74	3880
59	Somaglia	2821	20	115	58	57	8	1	69	35	34	46	2867
60	Sordio	472	5	14	7	7	1	8	5	3	6	478
61	Terranova dei Passerini	2078	13	65	48	17	55	29	26	10	2088
62	Tribiano	917	9	25	13	12	1	1	30	10	20	5	912
63	Turano	2470	19	94	50	44	5	4	56	29	27	38	2508
64	Valera Fratta	1092	5	36	22	14	47	23	24	11	1081
65	Villanuova Sillaro	2366	15	92	58	34	55	28	27	37	2403
66	Villavesco	2296	12	94	48	46	1	1	50	21	29	44	2340
67	Vittadone	860	5	22	15	7	23	10	13	1	859
68	Zelo Buon Persico	2290	10	89	47	42	4	1	56	32	24	33	2323
69	Zorlesco	2238	14	69	38	31	6	2	47	17	30	22	2260
TOTALE DEL CIRCONDARIO.		185852	1346	6702	3454	3248	261	140	121	4855	2467	2388	1847	187699

TAVOLA I. — MOVIMENTO PER COMUNI.

Anno 1881.

Milano.

CIRCONDARI E DISTRETTI COMUNI	POPOLAZIONE 31 dicembre 1880	MATRIMONI	NATI			NATI-MORTI			MORTI			Eccedenza		POPOLAZIONE 31 dicembre 1881
			TOTALE	Maschi	Femmine	TOTALE	Maschi	Femmine	TOTALE	Maschi	Femmine	dei nati sui morti	dei morti sui nati	
Circondario di Milano.														
1 Affori	7346	61	418	212	201	7	3	4	234	135	99	179	7525
2 Arese	2052	28	100	54	46	2	1	1	83	47	36	17	2069
3 Assago	994	3	48	21	27	3	1	2	22	12	10	26	1020
4 Baggio	2745	31	147	68	79	9	4	5	77	37	40	70	2815
5 Basiglio	1104	10	47	27	20	31	15	16	16	1120
6 Bellinzago Lombardo	779	6	24	11	13	16	10	6	8	787
7 Bollate	1567	16	51	20	31	28	8	20	23	1590
8 Buccinasco	5690	65	266	152	114	150	77	73	116	5806
9 Busnago	2035	16	59	29	30	2	1	1	31	17	14	28	2063
10 Bussero	1720	12	64	37	27	57	32	25	7	1727
11 Cambiagio	1851	27	85	43	42	1	1	38	18	20	47	1898
12 Carpiano	2422	19	114	58	56	8	3	5	62	30	32	52	2474
13 Cassano d'Adda	2127	15	71	45	26	7	6	1	44	24	20	27	2154
14 Cassina de' Pecchi	7456	70	315	156	159	24	8	16	199	105	94	116	7572
15 Cassina del Pero	1752	14	50	30	20	2	1	1	50	26	24	1752	
16 Cerchiate	388	1	19	9	10	16	8	8	3	391
17 Cernusco sul Naviglio	269	3	11	7	4	5	5	6	275
18 Cerro al Lambro	5774	39	252	131	121	1	1	151	85	66	101	5875
19 Cesano Boscone	1370	6	50	31	19	2	1	1	29	20	9	21	1391
20 Cesate	785	10	27	20	7	2	2	15	7	8	12	797
21 Chiaravalle Milanese	1434	21	79	42	37	3	3	54	29	25	25	1459
22 Colturano	2386	18	91	45	46	3	1	2	37	17	20	54	2440
23 Cormano	907	3	32	14	18	2	2	24	10	14	8	915
24 Corsico	2134	20	95	46	49	1	1	54	23	31	41	2175
25 Crescenzo	4182	36	200	98	102	2	2	183	91	92	17	4199
26 Cusago	2002	13	76	37	39	34	15	19	42	2044
27 Garbagnate Milanese	2004	13	93	43	50	1	1	38	19	19	55	2059
28 Gessate	1399	7	46	19	27	25	8	17	21	1420
29 Gorgonzola	2413	14	123	64	59	2	2	59	32	27	64	2477
30 Greco Milanese	2657	26	111	58	53	72	34	38	39	2696
31 Inzago	4911	34	189	102	87	4	3	1	145	71	74	44	5005
32 Lambrate	606	5	37	20	17	1	1	8	4	4	29	635
33 Liscate	3249	23	120	60	60	5	3	2	53	28	25	67	3316
34 Locate Triulzi	674	6	38	19	19	25	19	6	13	687
35 Masate	4638	27	170	83	87	10	6	4	124	58	66	46	4684
36 Mazza Milanese	2198	20	66	37	29	27	17	10	39	2237
37 Melegnano	1269	10	45	26	19	33	19	14	12	1281
38 Melegnano	2509	21	90	48	42	3	3	61	28	33	29	2538
39 Melegnano	1217	8	58	36	22	6	3	3	45	24	21	13	1230
40 Melegnano	945	10	50	31	19	1	1	20	11	9	30	975
41 Melegnano	3290	20	107	57	50	81	43	38	26	3316
42 Melegnano	5647	50	239	111	128	5	2	3	177	85	92	62	5709
43 Melegnano	2639	16	129	72	57	4	2	2	90	44	46	39	2678
44 Melegnano	2025	12	67	35	32	24	15	9	43	2068
45 Melegnano	263131	2443	10583	5347	5236	321	189	132	9153	4756	4397	1430	264561
46 Melegnano	4724	38	226	105	121	1	1	132	61	71	94	4818
47 Melegnano	2652	23	104	60	44	2	1	1	57	34	23	47	2699
48 Melegnano	2786	25	124	73	51	3	1	2	85	41	44	39	2825
49 Melegnano	1145	6	39	13	16	22	12	10	7	1152
50 Melegnano	840	4	29	17	12	17	10	7	12	852
51 Melegnano	1416	10	51	31	20	5	4	1	21	14	7	30	1446
52 Melegnano	2479	14	118	61	57	1	1	70	36	34	48	2527
53 Melegnano	1471	9	52	29	23	3	3	33	15	18	19	1490
54 Melegnano	3120	19	103	51	52	8	5	3	71	38	33	32	3152
55 Melegnano	1486	10	75	38	37	3	2	1	46	19	27	29	1515
56 Melegnano	2942	21	119	62	57	8	3	5	75	38	37	44	2986
57 Melegnano	1100	4	50	25	25	19	11	8	31	1131
58 Melegnano	2530	21	109	55	54	10	5	5	46	19	27	63	2593
59 Melegnano	1453	6	57	35	22	1	1	35	17	18	22	1475
60 Melegnano	962	8	36	19	17	21	13	8	15	977
61 Melegnano	1665	8	61	32	29	2	2	45	25	20	16	1681
62 Melegnano	1029	11	33	12	21	20	11	9	13	1042
63 Melegnano	2140	16	59	35	24	6	5	1	36	17	19	23	2163
64 Melegnano	2889	23	138	72	66	1	1	91	46	45	47	2936
65 Melegnano	2279	10	79	47	32	4	3	1	62	32	30	17	2296
66 Melegnano	2977	33	133	69	64	16	9	7	69	37	32	64	3041
67 Melegnano	670	4	30	16	14	14	8	6	16	686
68 Melegnano	3279	24	144	78	66	12	10	2	67	25	42	77	3356
69 Melegnano	977	8	46	28	18	4	2	2	32	18	14	14	991
70 Melegnano	1378	12	50	34	16	6	3	3	30	17	13	20	1398
71 Melegnano	4681	29	178	88	90	13	7	6	148	79	69	30	4711
72 Melegnano	3319	29	115	63	52	6	4	2	87	42	45	28	3347
73 Melegnano	380	6	11	5	6	1	1	9	5	4	2	382
74 Melegnano	3665	22	158	86	72	2	2	98	50	48	60	3725

TAVOLA I. — MOVIMENTO PER COMUNI.

Milano.

Anno 1881.

CIRCONDARI e DISTRETTI COMUNI	POPOLAZIONE 31 dicembre 1880	MATRIMONI	NATI			NATI-MORTI			MORTI			Eccedenza		POPOLAZIONE 31 dicembre 1881
			TOTALE	Maschi	Femmine	TOTALE	Maschi	Femmine	TOTALE	Maschi	Femmine	dei nati sui morti	dei morti sui nati	
75 Viboldone	4445	34	176	87	89	13	4	9	88	49	39	88	4533
76 Vignate	1511	6	46	20	26	5	4	1	23	10	13	23	1534
77 Vizzolo Predabissi	714	1	18	6	12	2	1	1	10	4	6	8	722
TOTALE DEL CIRCONDARIO.	439846	3822	17904	9163	8741	582	326	256	13663	7066	6597	4241	444087

Circondario di Monza.

1 Agrate Brianza	3759	33	159	78	81	7	3	4	98	52	46	61	3820
2 Albiate	1945	11	83	43	40	13	4	9	56	25	31	27	1972
3 Arcore	2617	11	120	66	54	62	25	37	58	2675
4 Balsamo	2524	26	130	66	64	80	37	43	50	2574
5 Bellusco	1792	19	72	41	31	1	1	41	23	18	31	1823
6 Bernareggio	7168	55	331	181	150	13	6	7	249	133	116	89	7250
7 Besana in Brianza	6825	51	284	139	145	4	3	1	188	95	93	96	6921
8 Blassano	2330	17	106	56	50	1	1	87	42	45	19	2349
9 Bovisio	1505	10	63	30	33	34	20	14	29	1534
10 Brioseo	2891	22	119	68	51	91	48	43	28	2919
11 Brugherio	4411	38	237	117	120	2	2	113	65	48	124	4535
12 Burago di Molgora	1166	9	49	25	24	5	4	1	24	9	15	25	1191
13 Camparada	637	2	24	16	8	24	11	13	637	
14 Caponago	1796	23	87	49	38	53	30	23	34	1850
15 Carate Brianza	4966	35	227	105	122	1	1	198	96	102	29	4995
16 Carugate	2185	12	120	56	64	1	1	73	39	34	47	2232
17 Cavenago di Brianza	1710	11	60	33	27	2	2	42	22	20	18	1728
18 Ceriano Laghetto	4171	38	161	76	85	148	78	70	13	4184
19 Cesano Maderno	4251	29	222	118	104	1	1	139	62	77	88	4334
20 Cinisello	3025	31	130	66	64	124	58	71	6	3051
21 Cologno Monzese	2795	34	148	75	73	6	4	2	102	47	55	46	2811
22 Concorezzo	2859	30	133	66	67	88	38	50	45	2904
23 Correzzana	866	7	25	12	13	3	1	2	10	7	3	15	601
24 Ousano sul Seveso	1662	20	100	59	41	46	27	19	54	1716
25 Desto	6211	37	261	138	123	2	2	224	123	101	37	6248
26 Gussano	5161	42	220	114	106	11	6	5	130	55	75	90	5251
27 Lentate sul Seveso	4243	33	189	86	103	7	4	3	140	71	69	49	4292
28 Lesmo	2191	15	113	65	48	53	25	28	60	2251
29 Limbiate	2724	28	156	86	70	9	4	5	216	134	82	60	2664
30 Lissone	5014	32	265	128	137	16	8	8	178	88	90	87	5101
31 Macherio	1740	12	88	44	44	47	24	23	41	1781
32 Masciago Milanese	870	8	34	15	19	34	20	14	870
33 Meda	3517	37	183	87	96	5	2	3	136	76	60	47	3564
34 Mezzago	1489	10	64	33	31	1	1	44	20	24	20	1509
35 Misinto	3258	37	146	71	75	90	45	45	56	3314
36 Monza	27015	259	1110	564	546	53	33	20	791	389	402	319	27334
37 Muggiò	2362	14	111	58	53	77	37	40	34	2396
38 Nova	2631	20	109	62	47	3	2	1	59	31	28	50	2681
39 Oreno	2109	15	108	57	51	93	54	39	15	2124
40 Ornago	1444	13	62	32	30	2	1	1	56	27	29	6	1450
41 Paderno Milanese	6154	63	281	136	145	15	11	4	182	98	84	99	6253
42 Renate	1381	4	56	21	35	29	16	13	27	1408
43 Ruginello	809	7	45	24	21	1	1	13	6	7	32	841
44 Seregno	7593	79	348	170	178	29	19	10	334	163	171	14	7607
45 Sesto San Giovanni	5728	50	299	165	134	14	10	4	185	103	82	114	5842
46 Seveso	4100	27	158	71	87	7	3	4	85	42	43	73	4173
47 Sovico	1822	17	86	49	37	3	3	41	20	21	45	1627
48 Triuggio	2821	30	144	83	61	5	1	4	69	40	29	75	2896
49 Varedo	2041	13	77	42	35	2	2	45	23	22	32	2073
50 Vedano al Lambro	1540	8	82	46	36	4	4	44	20	24	38	1578
51 Veduggio con Colzano	1408	9	48	20	28	6	1	5	36	12	24	12	1420
52 Velate Milanese	3249	35	153	78	75	1	1	100	53	47	53	3302
53 Verano	1945	12	103	60	43	3	1	2	76	42	34	27	1972
54 Villa San Fiorano	1744	2	111	50	61	48	16	32	63	1807
55 Vimercate	4879	34	211	98	113	8	5	3	198	103	95	18	4892
56 Vimodrone	1607	10	63	37	26	4	1	3	50	23	27	13	1620
TOTALE DEL CIRCONDARIO.	190136	1586	8674	4431	4243	271	152	119	6073	3083	2990	2601	192737

RIEPILOGO.

43 ABBIATEGRASSO	114910	896	5047	2593	2454	184	98	86	3031	1559	1472	2016	116926
52 GALLARATE	159427	1278	7191	3668	3523	193	96	97	4830	2450	2380	2361	161788
69 LODI	185852	1346	6702	3454	3248	261	140	121	4855	2467	2388	1847	187699
77 MILANO	439846	3822	17904	9163	8741	582	326	256	13663	7066	6597	4241	444087
56 MONZA	190136	1586	8674	4431	4243	271	152	119	6073	3083	2990	2601	192737
297 TOTALE DELLA PROVINCIA.	1090171	8928	45518	23309	22209	1491	812	679	32452	16625	15827	13066	1103237

TAVOLA I. — MOVIMENTO PER COMUNI.

Anno 1881.

Modena.

CIRCONDARI E DISTRETTI — COMUNI	POPOLAZIONE 31 dicembre 1880	MATRIMONI	NATI			NATI-MORTI			MORTI			Eccedenza		POPOLAZIONE 31 dicembre 1881
			TOTALE	Maschi	Femmine	TOTALE	Maschi	Femmine	TOTALE	Maschi	Femmine	dei nati sui morti	dei morti sui nati	
1 Camposanto	3216	30	103	59	44	4	4	81	48	33	22	3238
2 Cavezzo	4998	33	183	91	92	16	9	7	120	72	48	63	5061
3 Concordia sulla Secchia	9588	57	348	174	174	14	7	7	274	141	133	74	9662
4 Finale nell'Emilia	13473	77	468	260	208	3	3	445	226	219	23	13496
5 Medolla	3869	22	116	58	58	11	8	3	105	57	48	11	3880
6 Mirandola	13493	110	522	308	214	17	10	7	396	216	180	126	13619
7 Novi di Modena	6311	49	214	133	81	16	8	8	164	86	78	50	6361
8 San Felice sul Panaro	9024	71	350	176	154	11	6	5	271	151	120	59	9083
9 San Possidonio	3094	21	132	72	60	2	1	1	89	39	50	43	3137
10 San Prospero	3613	28	139	67	72	13	5	8	85	38	47	54	3667
TOTALE DEL CIRCONDARIO.	70679	498	2555	1398	1157	107	61	46	2030	1074	956	525	71204

PROVINCIA DI MODENA.

Circondario di Mirandola.

1 Camposanto	3216	30	103	59	44	4	4	81	48	33	22	3238
2 Cavezzo	4998	33	183	91	92	16	9	7	120	72	48	63	5061
3 Concordia sulla Secchia	9588	57	348	174	174	14	7	7	274	141	133	74	9662
4 Finale nell'Emilia	13473	77	468	260	208	3	3	445	226	219	23	13496
5 Medolla	3869	22	116	58	58	11	8	3	105	57	48	11	3880
6 Mirandola	13493	110	522	308	214	17	10	7	396	216	180	126	13619
7 Novi di Modena	6311	49	214	133	81	16	8	8	164	86	78	50	6361
8 San Felice sul Panaro	9024	71	350	176	154	11	6	5	271	151	120	59	9083
9 San Possidonio	3094	21	132	72	60	2	1	1	89	39	50	43	3137
10 San Prospero	3613	28	139	67	72	13	5	8	85	38	47	54	3667
TOTALE DEL CIRCONDARIO.	70679	498	2555	1398	1157	107	61	46	2030	1074	956	525	71204

Circondario di Modena.

1 Bastiglia	1753	28	68	36	32	1	1	40	20	20	28	1781
2 Bomporto	4530	30	180	85	95	3	2	1	117	54	63	63	4593
3 Campogalliano	4233	28	148	81	67	3	2	1	140	80	60	8	4241
4 Carpi	18439	160	856	429	427	14	7	7	639	339	300	217	18656
5 Castelnuovo Rangone	2899	21	106	63	43	12	9	3	65	34	31	41	2940
6 Castelvetro di Modena	4654	39	193	90	103	4	3	1	146	70	76	47	4701
7 Fiorano Modenese	3092	18	136	76	60	1	1	77	43	34	59	3151
8 Formigine	6909	68	288	159	129	4	2	2	199	105	94	89	6998
9 Maranello	3187	39	143	81	62	95	48	47	48	3235
10 Marano sul Panaro	2588	24	86	38	48	1	1	58	34	24	28	2616
11 Modena	55901	449	1884	976	908	101	63	38	1664	862	802	220	56121
12 Nonantola	5929	51	214	132	82	18	11	7	162	88	74	52	5981
13 Prignano sulla Secchia	3926	29	124	64	60	1	1	69	36	33	55	3981
14 Ravarino	4398	32	183	92	91	6	3	3	149	72	77	34	4432
15 San Uesario sul Panaro	2418	18	88	45	43	6	5	1	53	26	27	35	2453
16 Sassuolo	6176	47	241	134	107	9	4	5	152	74	78	89	6265
17 Savignano sul Panaro	2063	13	83	52	31	44	24	20	39	2102
18 Soliera	4924	42	207	101	106	16	8	8	179	81	98	28	4952
19 Spilamberto	3857	21	158	85	73	99	53	46	59	3916
20 Vignola	3426	28	149	81	68	1	1	84	47	37	65	3491
TOTALE DEL CIRCONDARIO.	145302	1185	5555	2900	2635	201	122	79	4231	2190	2041	1304	146606

Circondario di Pavullo nel Frignano.

1 Fanano	5063	42	204	120	84	91	51	40	113	5176
2 Fiumalbo	2176	18	89	49	40	10	8	2	84	49	35	5	2181
3 Frassinoro	3976	30	184	86	98	8	4	4	94	54	40	90	4066
4 Guiglia	3851	21	148	77	71	12	10	2	87	44	43	61	3912
5 Lama Mocogno	4259	36	166	82	84	2	1	1	79	39	40	87	4346
6 Monfescino in Serra Mazzoni	5684	42	251	145	106	12	11	1	153	88	65	98	5782
7 Montecreto	1641	7	69	37	32	11	11	49	23	26	20	1661
8 Montefiorino	6587	35	247	121	126	15	8	7	143	71	72	104	6691
9 Montese	5975	22	212	114	98	2	1	1	112	56	56	100	6075
10 Pavullo nel Frignano	10532	54	363	187	176	3	3	177	89	88	186	10718
11 Pievipelago	3236	16	112	52	60	3	3	74	34	40	38	3274
12 Pollinago	3746	33	188	70	68	3	3	92	43	49	46	3792
13 Riolunato	1441	16	61	36	25	1	1	32	19	13	29	1470
14 Sestola	2836	23	123	67	56	69	34	35	54	2890
15 Zoeca	5708	34	220	124	96	7	6	1	126	61	65	94	5802
TOTALE DEL CIRCONDARIO.	66711	429	2587	1367	1220	89	59	30	1462	755	707	1125	67836

TAVOLA I. — MOVIMENTO PER COMUNI.

Anno 1881.

Modena.

CIRCONDARI E DISTRETTI COMUNI	POPOLAZIONE 31 dicembre 1880	MATRIMONI	NATI			NATI-MORTI			MORTI			Eccedenza		POPOLAZIONE 31 dicembre 1881	
			TOTALE	Maschi	Femmine	TOTALE	Maschi	Femmine	TOTALE	Maschi	Femmine	dei nati sui morti	dei morti sui nati		
RIEPILOGO.															
10	MIRANDOLA	70679	498	2555	1398	1157	107	61	46	2030	1074	956	525	71204
20	MODENA	145302	1185	5535	2900	2635	201	122	79	4231	2190	2041	1304	146606
15	PAVULLO NEL FRIGNANO	66711	429	2587	1367	1230	89	59	30	1462	755	707	1125	67836
45	TOTALE DELLA PROVINCIA.	282692	2112	10677	5665	5012	397	242	155	7723	4019	3704	2954	285646

PROVINCIA DI NAPOLI.

Circondario di Casoria.

1	Afragola	19470	137	798	452	346	30	16	14	785	414	371	13	19483
2	Arzano	5933	64	237	103	134	15	10	5	153	80	73	84	6017
3	Caivano	11269	95	491	225	266	19	11	8	399	211	188	92	11361
4	Calvizzano	2077	18	65	29	36	5	2	3	74	28	46	9	2068
5	Cardito	4446	38	186	108	78	7	3	4	116	69	47	70	4516
6	Casalnuovo di Napoli	4094	43	180	91	89	5	5	122	56	66	58	4152
7	Casandrino	2756	8	89	44	45	8	5	3	55	24	31	34	2790
8	Casoria	10075	85	349	183	166	6	6	219	106	113	130	10205
9	Crispano	1420	15	50	29	21	43	20	23	7	1427
10	Fratтамaggiore	11121	101	434	248	186	29	17	12	373	205	168	61	11182
11	Gingliano in Campania	12601	117	460	248	212	29	19	10	422	234	188	98	12639
12	Grumo Nevano	5121	42	186	98	88	9	5	4	158	89	69	28	5149
13	Licignano	1461	11	64	32	32	3	1	2	54	30	24	10	1471
14	Melito di Napoli	3958	40	153	69	84	4	4	77	37	40	76	4034
15	Mugnano di Napoli	4398	32	156	89	67	13	5	8	121	59	62	35	4433
16	Pomigliano d'Arco	11215	78	417	199	218	22	8	14	277	148	129	140	11355
17	Pomigliano d'Atella	2353	16	96	48	48	4	3	1	75	36	39	21	2374
18	Qualiano	1488	8	76	40	36	1	1	53	30	23	23	1511
19	San Pietro a Patierno	2851	25	112	55	57	5	3	2	64	37	27	48	2899
20	San'Antimo	9303	65	316	162	154	19	10	9	341	177	164	25	9278
21	San'Arpino	2323	17	85	44	41	4	3	1	58	34	24	27	2350
22	Secondigliano	7091	62	277	147	130	18	13	5	235	109	126	42	7136
23	Villaricca	2840	23	110	55	55	7	3	4	80	49	31	30	2870
	TOTALE DEL CIRCONDARIO.	139667	1140	5387	2798	2589	262	144	118	4354	2282	2072	1033	140700

Circondario di Castellammare di Stabia.

1	Agerola	4199	49	152	78	74	5	1	4	121	57	64	31	4230
2	Anacapri	1828	12	55	25	30	3	1	2	32	17	15	23	1851
3	Boscoreale	8619	95	414	213	201	28	14	14	340	181	159	74	8693
4	Boscotrecase	9080	108	423	217	206	29	17	12	323	154	169	100	9180
5	Capri	2623	26	112	54	58	3	3	58	27	31	54	2677
6	Casola di Napoli	2323	23	122	65	57	128	62	66	6	2317
7	Castellammare di Stabia	28888	301	1240	634	606	98	56	42	1316	661	655	76	28812
8	Gragnano	13139	129	633	331	302	40	21	19	580	299	281	53	13192
9	Lettere	6031	61	278	140	138	11	9	2	240	124	116	38	6069
10	Massalubrense	8795	55	278	145	133	5	2	3	157	90	67	121	8916
11	Meta	7522	47	182	87	95	11	7	4	138	62	76	44	7566
12	Ottajano	19558	216	842	472	370	25	14	11	481	254	227	361	19919
13	Piano di Sorrento	8827	61	268	140	128	16	9	7	159	85	74	109	8936
14	Pimonte	1776	18	71	32	39	4	3	1	67	28	39	4	1780
15	Poggioreale	4263	42	206	107	99	17	10	7	161	77	84	45	4308
16	San'Agello	4896	32	131	73	58	12	7	5	99	50	49	32	4928
17	Sorrento	7791	65	248	125	123	13	6	7	156	72	84	92	7883
18	Torre Annunziata	19473	202	1013	518	495	73	45	28	757	386	371	266	19729
19	Vico Equense	12395	120	460	233	227	32	17	15	268	134	134	192	12497
	TOTALE DEL CIRCONDARIO.	171936	1662	7128	3689	3439	425	242	183	5581	2820	2761	1547	173483

Circondario di Napoli.

1	Barra	9655	85	366	187	179	21	12	9	453	223	230	87	9568
2	Cercola	2773	36	137	73	64	13	11	2	131	66	65	6	2779
3	Napoli	452820	4016	16334	8275	8059	1044	568	476	15635	7975	7660	699	453519
4	Pollena Trochia	2327	16	78	44	34	77	41	36	1	2328

TAVOLA I. — MOVIMENTO PER COMUNI.

Anno 1881.

Napoli.

CIRCONDARI E DISTRETTI COMUNI	POPOLAZIONE 31 dicembre 1880	MATRIMONI	NATI			NATI-MORTI			MORTI			Eccedenza		POPOLAZIONE 31 dicembre 1881
			TOTALE	Maschi	Femmine	TOTALE	Maschi	Femmine	TOTALE	Maschi	Femmine	dei nati sui morti	dei morti sui nati	
5 Ponticelli	7165	59	308	185	123	21	13	8	337	160	177	29	7136
6 Portici	12752	96	468	250	218	30	20	10	316	166	150	152	12904
7 Resina	13485	161	667	337	330	36	19	17	502	247	255	165	13650
8 San Giorgio a Cremano	4505	36	193	88	105	2	2	169	76	93	24	4529
9 San Giovanni a Teduccio	12321	100	526	275	251	31	18	13	437	256	181	89	12410
10 San Sebastiano al Vesuvio	2189	28	89	51	38	4	4	75	33	42	14	2203
11 Sant'Anastasia	6655	67	279	142	137	17	5	12	316	170	146	37	6618
12 Somma Vesuviana	8227	61	335	193	142	1	1	182	98	84	153	8380
13 Torre del Greco	26251	275	1091	571	520	83	58	25	691	351	340	400	26651
TOTALE DEL CIRCONDARIO.	561125	5036	20871	10671	10200	1303	731	572	19321	9862	9459	1550	562675

Circondario di Pozzuoli.

1 Barano d'Ischia	4877	33	172	83	89	5	1	4	98	42	56	74	4951
2 Casamicciola	4436	33	137	88	49	4	1	3	230	113	117	93	4343
3 Chiajano ed Uniti	3466	25	140	72	68	2	1	1	99	57	42	41	3507
4 Forio	6833	56	241	135	106	16	12	4	162	73	96	72	6905
5 Ischia	7095	31	200	100	100	4	1	3	146	67	79	54	7149
6 Lacco Ameno	1838	22	70	39	31	1	1	56	28	28	14	1852
7 Marano di Napoli	7887	88	322	177	145	22	18	4	212	107	105	110	7997
8 Pianura	3991	40	151	76	75	4	3	1	102	51	51	49	4040
9 Pozzuoli	16473	154	596	309	287	19	9	10	463	272	191	133	16606
10 Procida	14659	84	434	223	211	18	13	5	384	192	192	50	14709
11 Serrara Fontana	2039	17	68	35	33	2	2	52	29	23	16	2055
12 Soccavo	2303	13	87	38	49	5	4	1	56	27	29	31	2334
13 Venetone	2388	19	52	28	24	1	1	44	28	16	8	2396
TOTALE DEL CIRCONDARIO.	78285	615	2670	1403	1267	103	67	36	2111	1086	1025	559	78844

RIEPILOGO.

23 CASORIA	139667	1140	5387	2798	2589	262	144	118	4354	2282	2072	1033	140700
19 CASTELLAMMARE DI STABIA	171936	1662	7128	3689	3499	425	242	183	5581	2820	2761	1547	173483
13 NAPOLI	561125	5036	20871	10671	10200	1303	731	572	19321	9862	9459	1550	562675
13 POZZUOLI	78285	615	2670	1403	1267	103	67	36	2111	1086	1025	559	78844
68 TOTALE DELLA PROVINCIA.	951013	8453	36056	18561	17495	2093	1184	909	31367	16050	15317	4689	955702

PROVINCIA DI NOVARA.

Circondario di Biella.

1 Ailoche	808	3	24	15	9	31	17	14	7	801
2 Andorno Cacciorna	2516	17	86	44	42	3	2	1	34	15	19	52	2568
3 Benna	589	4	17	7	10	15	8	7	2	591
4 Biella	13059	81	405	200	205	8	3	5	381	218	163	24	13083
5 Bioglio	2245	15	53	27	26	32	14	18	21	2266
6 Bornate	318	14	8	6	11	7	4	3	321
7 Borriana	807	1	26	12	14	11	7	4	15	822
8 Brusnengo	2327	17	73	42	31	45	31	14	28	2355
9 Callabiana	758	5	18	7	11	10	3	7	8	766
10 Camandona	2013	11	55	26	29	17	10	7	38	2051
11 Camburzano	967	6	24	14	10	21	10	11	3	970
12 Campiglia Cervo	1104	6	37	21	16	25	11	14	12	1116
13 Candelo	2813	35	87	47	40	79	38	41	8	2821
14 Caprile	623	4	26	15	11	1	1	15	9	6	11	634
15 Casapinta	765	7	29	17	9	13	5	8	13	778
16 Castellengo	422	11	6	5	5	3	2	6	428
17 Castelletto Cervo	878	6	32	14	18	1	1	45	24	21	13	865
18 Castelletto Villa	394	1	5	4	1	2	2	9	4	5	4	390
19 Cavaglio	2774	23	117	63	54	2	1	1	59	31	28	58	2832
20 Cerreto Castello	267	9	4	5	5	2	3	4	271
21 Cerrione	1684	15	54	30	24	8	5	3	57	33	24	3	1681
22 Chiavazza	3053	19	124	59	65	51	23	28	73	3126
23 Coggiola	2894	30	131	70	61	67	34	33	64	2958
24 Cossato	3836	23	134	70	64	79	49	30	55	3891
25 Cossila	3432	20	139	72	67	9	3	6	81	51	30	58	3490
26 Creva cuore	1123	6	36	18	18	36	18	18	1123
27 Croce di Mosso	2114	15	91	46	45	44	21	23	47	2161

TAVOLA I. — MOVIMENTO PER COMUNI.

Novara.

Anno 1881.

CIRCONDARI e DISTRETTI COMUNI	POPOLAZIONE 31 dicembre 1880	MATRIMONI	NATI			NATI-MORTI			MORTI			Eccedenza		POPOLAZIONE 31 dicembre 1881
			TOTALE	Maschi	Femmine	TOTALE	Maschi	Femmine	TOTALE	Maschi	Femmine	dei nati sui morti	dei morti sui nati	
28 Crosa	623	6	20	11	9	1	1	14	7	7	6	629
29 Curino	2710	15	101	53	48	13	8	5	63	30	33	35	2748
30 Donato	1781	9	50	26	24	1	1	30	21	9	20	1801
31 Dorzano	565	5	20	10	10	2	2	9	5	4	11	576
32 Flecchia	897	13	34	20	14	2	2	18	12	6	16	913
33 Gaglianico	940	8	39	19	20	5	3	2	23	9	14	16	956
34 Graglia	2877	20	77	30	47	1	1	58	26	32	19	2896
35 Guardabosone	881	6	28	13	15	14	6	8	14	895
36 Lessona	1539	9	51	29	22	34	22	12	17	1556
37 Magnano	1872	11	65	30	35	1	1	52	20	32	13	1885
38 Massazza	560	2	22	9	13	6	1	5	16	576
39 Masserano	3836	25	145	73	72	106	58	48	39	3875
40 Mezzana Mortigliengo	1623	6	58	31	27	48	23	25	10	1633
41 Miagliano	723	9	33	19	14	1	1	28	9	19	5	728
42 Mongrando	4095	32	128	72	56	17	9	8	89	48	41	39	4134
43 Mosso Santa Maria	1733	14	55	25	30	6	2	4	35	18	17	20	1753
44 Mottalciata	1656	22	58	33	25	1	1	38	25	13	20	1676
45 Muzzano	849	4	28	13	15	2	2	7	3	4	21	870
46 Netro	2256	14	75	40	35	1	1	46	22	24	29	2285
47 Occhieppo Inferiore	2182	4	63	30	33	36	23	13	27	2209
48 Occhieppo Superiore	1865	15	42	18	24	1	1	35	18	17	7	1872
49 Pettinengo	2741	17	70	37	33	4	1	3	47	24	23	23	2764
50 Pianceri	551	4	12	5	7	11	8	3	1	552
51 Piane di Serravalle Sesia	584	6	18	10	8	1	1	9	5	4	9	593
52 Piatto	687	18	10	8	11	4	7	7	694
53 Piedicavallo	2404	12	77	48	29	49	28	26	28	2432
54 Pistolesa	423	3	17	11	6	7	2	5	10	433
55 Pollone	1942	12	70	41	29	7	3	4	38	24	14	32	1974
56 Ponderano	1925	11	79	45	34	2	2	2	46	17	29	33	1958
57 Portula	2011	10	70	43	27	9	7	2	50	21	29	20	2031
58 Postua	1460	9	51	21	30	20	10	10	31	1491
59 Pralungo	2791	20	100	54	46	5	2	3	49	25	24	51	2842
60 Pray	366	3	8	4	4	6	4	2	2	368
61 Quaregna	381	3	6	4	2	2	1	1	4	385
62 Quittengo	1097	5	38	21	17	3	3	17	12	5	21	1028
63 Ronco Biellese	1691	7	60	40	20	2	19	12	7	4	1732
64 Roppolo	1197	8	32	17	15	1	1	24	15	9	8	1205
65 Sagliano Micca	2578	19	82	40	42	14	8	6	44	26	18	38	2616
66 Sala Biellese	1466	2	40	17	23	5	2	3	17	12	5	23	1489
67 Salussola	2405	19	90	43	47	72	37	35	18	2423
68 Sandigliano	1295	16	45	24	21	2	1	1	25	17	8	20	1315
69 San Giuseppe di Casto	521	4	17	11	6	11	6	5	6	527
70 San Paolo Cervo	880	9	23	12	11	24	12	12	1	879
71 Selve Marcone	337	4	6	1	5	5	3	2	1	338
72 Serravalle Sesia	1165	15	64	31	33	49	18	31	15	1180
73 Soprana	1099	11	44	24	20	1	1	40	13	27	4	1103
74 Sordevolo	2767	24	99	56	43	38	17	21	61	2828
75 Sostegno	1237	8	24	14	10	2	2	29	16	13	1232
76 Strona	1806	16	71	40	31	6	4	2	30	17	13	41	1847
77 Tavigliano	1607	8	62	27	35	19	11	8	43	1650
78 Ternengo	545	5	17	11	6	8	6	2	9	554
79 Tollegno	1128	9	54	27	27	3	1	2	24	14	10	30	1158
80 Torazzo	859	3	30	16	14	1	1	13	7	6	17	876
81 Trivero	4935	36	203	118	85	5	4	1	110	57	53	93	5028
82 Valdengo	1253	8	38	20	18	1	1	23	11	12	15	1268
83 Vallanzengo	340	2	12	6	6	5	8	2	7	347
84 Valle Inferiore Mosso	914	6	40	18	22	2	2	19	13	6	21	935
85 Valle San Nicolao	1539	6	54	31	23	2	2	31	10	21	23	1562
86 Valle Superiore Mosso	677	1	26	12	14	1	1	8	2	6	18	695
87 Veglio	1134	7	32	17	15	24	11	13	8	1142
88 Verrone	325	3	18	12	6	3	1	2	15	340
89 Vigliano Biellese	1941	9	74	29	45	6	3	3	38	23	15	36	1977
90 Villanova Biellese	343	7	2	5	4	3	1	3	346
91 Vintebbio	511	3	19	11	8	1	1	13	8	5	6	517
92 Viverone	1806	12	47	24	23	31	17	14	16	1822
93 Zimone	938	6	26	15	11	16	9	7	10	948
94 Zubiena	2586	20	79	37	42	44	23	21	35	2621
95 Zumaglia	1067	7	33	20	13	18	7	11	15	1082
TOTALE DEL CIRCONDARIO.	154811	1042	5248	2739	2509	175	103	72	3307	1739	1568	1941	156752

Circondario di Domodossola.

1 Agaro	116	2	1	1	1	1	1	117
2 Albogno	148	1	3	1	145
3 Antronapiana	613	3	23	15	8	2	1	1	23	9	12	613

TAVOLA I. — MOVIMENTO PER COMUNI.

Anno 1881.

Novara.

CIRCONDARI E DISTRETTI COMUNI	POPOLAZIONE 31 dicembre 1880	MATRIMONI	NATI			NATI-MORTI			MORTI			Eccedenza		POPOLAZIONE 31 dicembre 1881
			TOTALE	Maschi	Femmine	TOTALE	Maschi	Femmine	TOTALE	Maschi	Femmine	dei nati sui morti	dei morti sui nati	
4 Anzino	157	4	4	1	1	5	5	5	1	1	156			
5 Baceno	1165	8	57	33	24	18	17	22	17	22	1187			
6 Bannio	972	1	17	6	11	1	10	12	10	5	967			
7 Beura	601	5	13	6	7	7	9	9	9	3	598			
8 Bognanco Dentro	709	4	24	14	10	13	8	5	11	720				
9 Bognanco Fuori	438	4	11	8	3	12	8	4	11	1	437			
10 Buttogno	316	3	9	3	6	8	1	7	1	317				
11 Caddo	168	1	1	1	1	3	1	2	2	166				
12 Calasca	921	4	24	10	14	22	14	8	14	923				
13 Cardezza	921	6	36	18	18	10	14	12	12	933				
14 Castiglione d'Ossola	551	2	6	5	1	13	3	10	10	7	544			
15 Ceppomarelli	615	13	6	7	20	5	15	15	7	608				
16 Cimamulera	456	3	7	3	4	10	4	6	6	453				
17 Coimo	320	3	6	5	1	10	2	8	8	316				
18 Craveggia	803	2	27	12	15	12	6	6	15	818				
19 Cravegna	497	3	14	7	7	10	4	6	4	501				
20 Crevola d'Ossola	1231	12	36	23	13	23	11	12	13	1244				
21 Crodo	950	5	28	12	16	14	10	4	14	964				
22 Dissimo	210	1	4	4	2	2	1	1	2	212				
23 Domodossola	3369	21	102	54	48	89	47	42	13	3382				
24 Drunogno	594	8	22	11	11	12	5	7	10	604				
25 Finero	225	2	6	4	4	3	1	1	6	229				
26 Folsogno	141	1	6	5	1	2	2	1	3	144				
27 Formazza	661	2	13	7	6	17	8	9	9	657				
28 Macugnaga	730	3	29	17	12	40	24	16	11	719				
29 Malesco	501	2	18	9	9	27	16	11	9	492				
30 Masera	1105	7	35	18	17	32	16	16	3	1108				
31 Moncrestese	1331	4	30	18	12	27	12	15	3	1334				
32 Monte Ossolano	266	1	8	4	4	11	5	6	3	263				
33 Montescheno	819	4	21	16	5	10	7	3	11	830				
34 Mozzio	265	1	6	4	2	9	5	4	3	262				
35 Olgia	219	1	3	3	2	2	1	1	1	220				
36 Pallanzeno	517	2	14	5	9	8	4	4	6	523				
37 Piedimulera	538	3	17	11	6	16	5	11	1	539				
38 Preglia	340	4	4	1	3	5	1	4	9	339				
39 Premia	1237	3	35	28	12	26	18	8	9	1246				
40 Re	199	1	9	5	4	8	3	5	1	200				
41 Salecchio	93	2	2	1	1	1	1	1	1	94				
42 Santa Maria Maggiore e Crana	869	2	29	14	15	23	12	11	6	875				
43 Schieranco	447	2	19	9	10	16	6	10	3	450				
44 Seppiana	299	1	12	6	6	6	3	3	6	305				
45 Tappia	227	1	6	3	3	5	1	4	1	228				
46 Toceno	439	3	16	10	6	2	1	1	14	453				
47 Trasquera	707	5	20	10	10	16	2	14	4	711				
48 Trontano	1315	5	34	13	21	28	15	13	6	1321				
49 Vagna	693	1	21	12	9	15	7	8	6	699				
50 Vanzone con San Carlo	837	2	16	7	9	27	10	17	11	826				
51 Varzo	1947	19	52	29	23	48	28	20	4	1951				
52 Viceno	138	2	2	2	3	3	2	1	1	137				
53 Viganella	520	5	11	5	6	7	4	3	4	524				
54 Villa d'Ossola	1308	6	34	19	15	23	18	5	11	1319				
55 Villette	332	2	12	4	8	6	2	4	6	338				
56 Vocogno e Prestinone	310	1	11	6	5	5	1	4	6	316				
57 Zornasco	136	3	9	5	4	3	2	1	6	142				
TOTALE DEL CIRCONDARIO.	36550	195	1048	561	487	30	13	17	879	429	450	169	36719	

Circondario di Novara.

1 Agnellengo	331	6	13	7	6	6	6	6	7	338
2 Agrate Conturbia	1672	12	63	30	33	25	12	13	38	1710
3 Alzate con Linduno	476	6	14	6	8	23	12	11	9	467
4 Ameno	1970	15	65	42	23	58	29	24	12	1982
5 Ara	397	3	10	4	6	6	3	3	4	401
6 Armeno	2034	6	58	30	28	55	35	20	3	2037
7 Arola	789	5	20	12	8	17	7	10	3	792
8 Arona	3720	23	152	78	74	86	44	42	66	3786
9 Artò	363	2	8	2	6	12	5	7	4	359
10 Auzate	404	3	10	7	3	11	4	7	1	403
11 Barengo	1619	14	54	28	26	54	23	31	1619	
12 Bellinzago Novarese	4422	40	176	87	89	143	73	70	33	4455
13 Biandrate	1480	11	43	24	19	43	23	20	1480	
14 Boca	1839	21	51	29	22	17	7	10	34	1873
15 Bognogno	1634	8	57	34	23	54	28	26	3	1637
16 Boletto	509	4	9	6	3	8	4	4	1	510

TAVOLA I. — MOVIMENTO PER COMUNI.

Novara.

Anno 1881.

CIRCONDARI e DISTRETTI COMUNI	POPOLAZIONE 31 dicembre 1880	MATRIMONI	NATI			NATI-MORTI			MORTI			Eccedenza		POPOLAZIONE 31 dicembre 1881
			TOTALE	Maschi	Femmine	TOTALE	Maschi	Femmine	TOTALE	Maschi	Femmine	dei nati sul morti	dei morti sui nati	
17 Bolzano	738	4	33	17	16	8	1	7	25	763
18 Borgo Lavezzaro	3226	29	141	76	65	62	35	27	79	3305
19 Borgomanero	9455	71	405	206	199	4	3	1	250	138	112	155	9610
20 Borgo Ticino	2407	15	86	43	43	1	1	93	42	51	7	2400
21 Borgo Vercelli	3599	30	126	59	67	1	1	69	36	33	57	3656
22 Briga	1032	4	43	22	21	3	2	1	24	14	10	19	1051
23 Briona	1344	13	36	15	21	43	22	21	7	1337
24 Bugnate	213	11	3	8	5	2	3	6	219
25 Caltignaga	2068	23	74	41	33	1	1	98	33	35	6	2074
26 Cameri	5372	49	213	111	102	6	3	3	126	62	64	87	5459
27 Carpignano Sesia	2485	21	94	46	48	4	4	69	37	32	25	2510
28 Casalbeltrame	1718	10	53	38	15	3	1	2	49	33	16	4	1722
29 Casaleggio Novarese	941	4	28	16	12	1	1	25	17	8	3	944
30 Casalino	3996	50	113	58	55	3	1	2	92	56	36	21	4017
31 Casalborgone	2151	22	83	49	34	1	1	52	24	28	31	2182
32 Castellazzo Novarese	661	3	13	5	8	15	11	4	2	659
33 Castelletto sopra Ticino	5007	35	176	84	92	4	2	2	128	66	62	48	5055
34 Cavaglio	759	5	31	17	14	2	1	1	24	14	10	7	766
35 Cavaglio d'Agogna	1623	17	68	27	41	1	1	47	20	27	21	1644
36 Cavallirio	1278	6	43	23	20	4	2	2	24	9	15	19	1297
37 Cerano	5541	55	226	125	101	4	1	3	108	44	64	118	5659
38 Cesara	1001	6	26	17	9	22	11	11	4	1005
39 Coimonte	399	2	15	4	5	2	2	21	12	9	12	387
40 Colazza	517	2	15	9	6	2	2	14	6	8	1	518
41 Comignago	709	3	39	23	16	19	12	7	20	729
42 Cressa	1886	8	92	57	35	37	21	16	55	1941
43 Cureggio	1812	12	77	40	37	3	3	50	30	20	27	1839
44 Dagnente	649	2	27	13	14	11	5	6	16	665
45 Divignano	1375	12	67	41	26	1	1	43	22	21	24	1399
46 Fara Novarese	2260	22	88	43	45	35	16	10	53	2313
47 Fontanetto d'Agogna	3682	25	137	74	63	4	2	2	94	55	39	43	3725
48 Galliate	7902	82	320	167	153	249	127	122	71	7973
49 Garbagna Novarese	1221	15	30	19	19	2	1	1	27	19	8	13	1234
50 Gargallo	887	7	30	12	18	2	1	1	36	18	18	6	881
51 Gattico	2887	22	107	52	55	8	4	4	41	18	23	66	2953
52 Ghemme	3608	35	112	66	46	8	5	3	89	55	34	23	3631
53 Ghevio	502	3	21	14	7	3	3	18	520
54 Gozzano	2631	14	109	53	56	6	4	2	70	41	29	39	2670
55 Granozzo con Monticello	1957	11	85	48	37	4	3	1	31	17	14	54	2011
56 Inverio Inferiore	1833	9	43	23	20	1	1	41	20	21	2	1835
57 Inverio Superiore	2665	25	87	47	40	7	6	1	59	26	33	28	2693
58 Isola San Giulio	555	5	13	8	5	10	3	7	3	558
59 Landiona	475	3	12	9	3	9	5	4	3	478
60 Landiona	920	5	32	17	15	2	2	36	23	13	4	916
61 Mandello Vitta	2863	21	88	46	42	3	3	58	32	26	30	2893
62 Marano Ticino	588	1	16	11	5	13	6	7	3	591
63 Meina	1099	8	47	21	26	4	1	3	51	23	28	14	974
64 Mercurago	1744	10	75	40	35	26	10	16	21	1120
65 Mezzomerico	874	2	29	14	15	1	1	31	13	18	44	1788
66 Miasino	1193	7	28	12	16	1	1	17	12	5	12	886
67 Momo	1770	10	77	43	34	2	2	24	9	15	4	1197
68 Montrigiasco	472	4	14	6	8	63	31	32	14	1784
69 Nibbiola	1305	7	47	28	19	7	5	2	7	479
70 Nonio	652	4	20	10	10	23	12	11	24	1329
71 Novara	31131	240	1273	653	620	17	9	8	9	3	6	11	663
72 Oleggio	8675	54	276	152	124	16	6	10	1518	825	693	245	30886
73 Oleggio Castello	878	3	34	19	15	1	1	284	163	121	8	8667
74 Orta Novarese	992	2	30	14	16	19	11	8	15	893
75 Paruzzaro	1022	6	31	13	18	2	2	33	12	21	3	989
76 Pella	620	8	22	9	13	5	4	1	35	13	22	4	1018
77 Pettenasco	819	7	26	12	14	1	1	19	10	9	3	623
78 Poglio	1014	3	27	15	12	3	3	16	6	10	10	829
79 Pombia	1691	14	55	28	27	4	1	3	30	13	17	3	1011
80 Prato Sesia	1645	14	78	30	38	1	1	52	24	28	3	1694
81 Recetto	1525	12	58	30	28	9	3	6	1662
82 Romagnano Sesia	3017	22	115	61	54	9	3	6	51	27	24	17	1534
83 Romentino	2782	24	118	66	52	2	2	49	27	22	9	3038
84 San Maurizio d'Opaglio	890	9	31	14	17	1	1	94	45	49	21	2844
85 San Nazzaro Sesia	1349	11	44	18	26	2	2	56	29	27	62	899
86 San Pietro Mosezzo	1794	20	61	37	24	22	13	9	9	1346
87 Sillavengo	1387	7	48	25	23	47	19	28	3	1807
88 Sizzano	1655	8	70	39	31	48	28	20	13	1398
89 Soriso	1117	6	40	22	18	37	28	17	11	1697
90 Sovazza	674	4	11	9	2	6	2	4	27	8	7	4	1130
91 Sezzago	1491	12	60	33	27	11	7	17	32	674
92 Suno	3627	32	162	76	86	12	7	5	28	11	75	11	1523
93 Terdobbiato	918	7	35	18	17	151	76	75	20	3638
94									15	8	7	20	928

TAVOLA I. — MOVIMENTO PER COMUNI.

Anno 1881.

Novara.

CIRCONDARI E DISTRETTI COMUNI	POPOLAZIONE 31 dicembre 1880	MATRIMONI	NATI			NATI-MORTI			MORTI			Eccedenza		POPOLAZIONE 31 dicembre 1881
			TOTALE	Maschi	Femmine	TOTALE	Maschi	Femmine	TOTALE	Maschi	Femmine	dei nati sui morti	dei morti sui nati	
95 Tornaco	1959	15	89	46	43	3	2	1	43	28	15	46	2005
96 Treccate	8135	56	341	179	162	3	2	1	203	112	91	138	8273
97 Vaprio d'Agogna	1167	9	60	34	26	4	3	1	52	24	28	8	1175
98 Varallo Pombia	3165	21	102	56	46	82	43	39	20	3185
99 Vergano Novarese	734	1	45	23	22	32	15	17	13	747
100 Veruno	1334	9	53	32	21	22	11	11	31	1365
101 Vespolate	3221	26	105	53	52	3	1	2	63	33	30	42	3263
102 Vicolungo	1409	15	43	29	14	3	3	30	17	13	13	1422
103 Villata	2187	23	97	56	41	95	54	41	2	2189
104 Vinzaglio	1892	11	74	41	33	1	1	39	21	18	35	1927
TOTALE DEL CIRCONDARIO.	231070	1766	8669	4557	4112	226	112	114	6694	3523	3171	1975	233045

Circondario di Pallanza.

1 Agrano	592	5	10	5	5	3	3	19	7	12	9	583
2 Anzola d'Ossola	526	4	24	10	14	14	3	11	10	536
3 Arizzano	1483	9	42	22	20	31	18	13	11	1494
4 Aurano	1299	11	38	15	23	4	3	1	18	7	11	20	1319
5 Baveno	2010	18	72	36	36	3	2	1	56	29	27	16	2026
6 Bèe	421	11	18	11	7	10	3	7	8	429
7 Belgirate	761	3	23	14	9	20	13	7	3	764
8 Bieno	973	3	23	9	13	7	3	4	15	988
9 Brisino	366	3	5	2	3	1	1	5	2	3	366
10 Brovello	469	3	11	7	4	3	2	1	8	4	4	5	472
11 Calogna	222	1	5	3	2	1	1	3	3	2	224
12 Cambiasca	807	8	34	19	15	2	2	12	3	9	22	829
13 Cannero	948	4	21	10	11	20	10	10	1	949
14 Cannobio	2672	17	69	33	36	4	4	90	46	44	21	2671
15 Caprezzo	436	3	21	12	9	9	7	2	12	448
16 Cargiagno	619	2	20	14	6	2	1	1	5	3	2	15	634
17 Carpugnino	231	2	7	3	4	3	1	2	4	235
18 Casale Corte Cerro	3284	24	117	73	44	9	8	1	73	41	32	44	3328
19 Cavaglio San Donnino	680	2	12	5	7	1	1	12	6	6	680
20 Cavandone	235	8	5	3	9	2	7	1	234
21 Chignolo Verbano	1248	12	36	18	18	2	2	27	15	12	9	1257
22 Cireggio	307	1	12	6	6	7	5	2	5	312
23 Comnago	256	2	6	5	1	5	1	4	1	257
24 Corciago	275	4	9	3	6	1	1	8	283
25 Cossogno	1711	15	50	28	22	3	1	2	39	15	24	11	1722
26 Crana Gattugno	99	3	3	3	1	2	99
27 Crusinallo	774	9	36	16	20	3	1	2	14	2	12	22	796
28 Cursolo	309	2	13	11	2	6	5	1	7	316
29 Cuzzago	485	13	7	6	12	5	7	1	486
30 Esio	216	7	4	3	1	1	4	4	3	219
31 Falmenta	1655	14	58	28	30	45	21	24	13	1668
32 Fomaro	884	6	28	12	16	1	1	17	8	9	11	895
33 Fornero	229	1	7	2	5	2	1	1	5	234
34 Forno	255	1	3	1	2	2	1	1	4	1	3	1	254
35 Fosseno	354	5	11	8	3	1	1	11	6	5	354
36 Germagno	166	1	1	7	4	3	6	160
37 Ghiffa	614	1	20	12	8	3	3	14	7	7	6	620
38 Gignese	366	3	10	7	3	1	1	17	9	8	7	359
39 Graglia Piana	155	3	7	5	2	2	1	1	5	160
40 Gurro	713	13	30	20	10	22	10	12	8	721
41 Intra	5101	47	196	111	85	6	2	4	157	83	74	39	5140
42 Intragna	1171	10	31	11	20	3	3	44	19	25	13	1178
43 Lesa	1909	8	48	23	25	6	4	2	44	18	26	4	1913
44 Loreglia	475	3	12	4	8	9	4	5	3	478
45 Luzzogno	527	3	16	9	7	1	1	12	7	5	4	531
46 Magognino	369	2	3	3	6	5	1	3	366
47 Massino	1137	15	35	14	21	2	1	1	28	14	14	7	1144
48 Massiola	360	1	9	5	4	2	2	8	6	2	1	361
49 Mergozzo	2202	13	80	53	27	1	1	51	26	25	29	2231
50 Miazina	416	19	9	10	16	7	9	3	419
51 Migliandone	668	4	19	7	12	14	8	6	5	673
52 Nebbiuno	668	3	18	11	7	11	9	2	7	675
53 Nocco	223	2	6	3	3	3	2	1	3	226
54 Oggebbio	894	5	37	25	12	1	1	36	19	17	1	895
55 Omegna	1909	11	76	42	34	2	1	1	59	37	22	17	1926
56 Orasso	243	6	3	3	8	5	3	2	241
57 Ornavasso	1585	11	38	22	16	1	1	1	32	16	16	6	1591
58 Pallanza	3211	30	103	45	58	3	1	2	96	60	36	7	3218
59 Piasco	430	6	23	12	11	1	1	5	4	1	18	448
60 Premeno	315	1	14	3	11	6	3	3	8	323

TAVOLA I. — MOVIMENTO PER COMUNI.

Anno 1881.

Novara.

CIRCONDARI E DISTRETTI COMUNI	POPOLAZIONE 31 dicembre 1880	MATRIMONI	NATI			NATI-MORTI			MORTI			Eccedenza		POPOLAZIONE 31 dicembre 1881
			TOTALE	Maschi	Femmine	TOTALE	Maschi	Femmine	TOTALE	Maschi	Femmine	dei nati sui morti	dei morti sui nati	
61 Premosello	1613	11	45	24	21	25	12	13	20	1633
62 Quarna Sopra	617	7	14	6	8	19	11	8	5	612
63 Quarna Sotto	845	5	27	19	8	1	1	10	5	5	17	862
64 Rovegro	633	2	30	16	14	2	1	1	10	2	8	20	653
65 Rumiano	1304	10	42	20	22	2	2	18	11	7	24	1328
66 Sambughetto	398	3	11	5	6	7	2	5	4	402
67 San Bartolommeo Valmara	494	5	13	7	6	17	11	6	4	490
68 Sant'Agata sopra Cannobio	793	7	14	7	7	15	4	11	1	702
69 Santino	451	2	13	7	6	7	5	2	6	457
70 Spocchia	364	1	12	3	9	7	4	3	5	369
71 Stresa	1246	13	38	14	24	6	4	2	34	19	15	4	1250
72 Stroppino	158	5	2	3	4	3	1	1	159
73 Suna	1448	6	30	18	12	5	2	3	37	15	22	7	1441
74 Tapighiano	313	3	7	4	3	5	1	4	2	315
75 Trafume	527	5	9	5	4	26	12	14	17	510
76 Trarego	494	4	15	6	9	14	8	6	1	495
77 Trobaso	998	6	34	20	14	7	5	2	31	16	15	3	1001
78 Unehio	3	246	3	9	4	5	5	4	1	4	250
79 Vezzo	246	1	4	4	6	3	3	2	244
80 Vigghiona	255	2	5	3	2	5	3	2	255
81 Vignone	519	1	3	1	2	3	2	1	519
82 Vogogna	1724	10	40	20	2	1	1	1	43	18	25	3	1721
83 Zoverallo	486	1	17	11	6	2	2	11	7	4	6	492
TOTALE DEL CIRCONDARIO.	70000	508	2165	1142	1023	106	64	42	1687	863	824	478	70478

Circondario di Varallo.

1 Agnona	644	5	15	8	7	1	1	17	8	9	2	642
2 Alagna Valsesia	623	8	18	7	11	12	4	8	6	629
3 Aranco	295	4	22	11	11	22	11	11	295
4 Balmuccia	370	3	7	6	1	1	1	10	3	7	3	367
5 Boccoletto	917	7	24	8	16	17	5	12	7	924
6 Borgosesia	3728	26	122	73	49	122	56	66	3728
7 Breja	761	2	3	1	2	8	5	3	5	756
8 Camasco	358	13	9	4	13	4	9	358
9 Campello Monti	93	1	1	4	2	2	3	90
10 Campertogno	725	6	15	9	6	14	7	7	1	726
11 Carcoforo	129	1	2	1	1	2	2	129
12 Gellio	2616	19	70	43	27	6	3	3	55	27	28	15	2631
13 Cervarolo	1172	10	25	11	14	5	3	2	25	14	11	1172
14 Cervatto	171	7	3	4	1	1	6	177
15 Civiasco	433	2	7	3	4	1	1	9	7	2	2	431
16 Cravagliana	1788	9	45	26	19	2	2	36	13	23	9	1797
17 Crevola Sesia	305	3	2	1	4	1	3	1	304
18 Doccio	389	3	5	2	3	6	2	4	1	388
19 Fobello	738	8	27	15	12	16	4	12	11	749
20 Foresto Sesia	593	3	11	5	6	1	1	7	5	2	4	597
21 Isoella	172	4	9	6	3	6	3	3	3	175
22 Locarno	246	5	2	3	5	3	2	246
23 Mollia	475	4	13	9	4	11	8	3	2	477
24 Morea	323	1	13	7	6	2	2	4	3	1	9	332
25 Morondo	346	1	4	2	2	1	1	7	2	5	3	343
26 Parone	226	3	11	4	7	9	3	6	2	228
27 Pila	364	2	13	7	6	1	1	5	2	3	8	372
28 Piode	444	2	8	5	3	9	3	6	1	443
29 Quarona	696	5	17	9	8	10	3	7	7	703
30 Rassa	479	4	17	9	8	15	9	6	2	481
31 Rima San Giuseppe	259	1	3	3	11	7	4	8	251
32 Rimasco	466	2	14	11	3	13	9	4	1	467
33 Rimella	1085	7	33	22	11	2	1	1	25	13	12	8	1093
34 Riva Valdobbia	700	1	19	6	13	16	9	7	3	703
35 Rocca Pietra	726	4	18	9	9	3	3	13	8	5	5	731
36 Rossa	500	9	9	3	6	4	4	5	505
37 Sabbia	719	1	23	14	9	16	9	7	7	726
38 Scopella	678	2	15	8	7	1	1	14	7	7	1	679
39 Scopello	718	6	18	7	11	14	4	10	4	722
40 Valduggia	3256	26	68	42	26	5	2	3	61	32	29	7	3263
41 Valmaggia	257	3	10	5	5	6	2	4	4	261
42 Varallo	3097	24	81	39	42	7	3	4	83	44	39	2	3095
43 Vocca	408	3	8	3	5	7	2	5	1	409
TOTALE DEL CIRCONDARIO.	33488	231	871	475	396	42	18	24	764	365	399	107	33595

TAVOLA I. — MOVIMENTO PER COMUNI.

Anno 1881.

Novara.

CIRCONDARI E DISTRETTI COMUNI	POPOLAZIONE 31 dicembre 1880	MATRIMONI	NATI			NATI-MORTI			MORTI			Eccedenza		POPOLAZIONE 31 dicembre 1881
			TOTALE	Maschi	Femmine	TOTALE	Maschi	Femmine	TOTALE	Maschi	Femmine	dei nati sui morti	dei morti sui nati	
			Circondario di Vercelli.											
1	Albano Verellese.	1024	4	35	11	24	4	1	3	18	8	10	17	1041
2	Alice Castello.	2017	11	79	35	44	61	29	32	18	29	32	18	2035
3	Arboro	1903	18	66	28	38	29	13	16	37	16	37	16	1940
4	Asigliano	4498	35	164	79	85	68	37	31	96	37	31	96	4594
5	Balocco	1249	9	39	25	14	1	1	2	13	9	17	17	1266
6	Bianzè	4145	28	146	65	81	3	1	2	60	30	30	86	4231
7	Borgo d'Ale.	3814	24	178	99	79	92	41	51	86	41	51	86	3900
8	Buronzò	1514	15	53	35	18	5	5	4	23	18	12	12	1526
9	Caresana	3774	28	159	81	78	5	4	1	71	36	35	88	3862
10	Caresanablot	774	4	22	11	11	1	1	1	12	7	5	10	784
11	Carisio	1854	9	75	43	32	3	3	3	39	22	17	36	1890
12	Casanova Elvo	977	8	34	20	14	2	2	2	15	9	6	19	996
13	Cascine San Giacomo	674	9	25	13	12	2	2	2	28	13	15	3	671
14	Cigliano	6446	49	236	115	121	13	11	2	121	61	60	115	6561
15	Collobiano	445	4	14	7	7	1	1	1	4	2	2	10	455
16	Costanzana	2536	29	88	42	46	71	39	32	17	39	32	17	2533
17	Crescentino	7099	49	236	113	123	5	1	4	149	65	64	87	7186
18	Crova	1376	11	52	21	31	33	13	20	19	13	20	19	1395
19	Desana	2030	16	79	33	46	63	33	30	16	33	30	16	2046
20	Fontanetto da Po	3072	26	120	63	57	81	46	35	39	46	35	39	2111
21	Formigliana	575	1	15	9	6	12	6	6	3	6	6	3	578
22	Gattinara	4814	35	165	90	75	137	75	62	28	75	62	28	4842
23	Ghislarengo	864	12	32	15	17	24	8	16	8	8	16	8	872
24	Giffenga	184	1	5	3	2	5	3	2	2	3	2	2	184
25	Greggio	822	6	27	12	15	3	2	1	23	13	10	4	826
26	Lamporo	1581	16	49	22	27	24	16	8	25	16	8	25	1606
27	Lenta	1150	7	46	26	20	24	12	12	22	12	22	12	1172
28	Lignana	1609	16	63	30	33	36	18	18	27	18	18	27	1636
29	Livorno Piemonte.	6334	50	267	139	128	159	76	83	108	76	83	108	6442
30	Lozzolo	789	1	39	22	17	1	1	1	22	14	8	17	806
31	Moncrivello	2449	10	92	40	52	63	35	28	29	35	28	29	2478
32	Motta de'Conti	1897	13	84	37	47	58	30	28	26	30	28	26	1923
33	Olecnengo	1625	11	76	41	35	1	1	1	16	15	15	45	1670
34	Oldenico	847	5	36	19	17	10	6	4	26	6	4	26	873
35	Palazzo Verellese.	2634	18	102	49	53	51	27	24	51	27	24	51	2685
36	Pertengo	1461	16	53	24	29	19	12	7	34	12	7	34	1495
37	Pezzana	3496	28	141	68	73	44	21	23	97	21	23	97	3593
38	Prarolo	1814	13	49	32	17	3	3	21	10	11	28	18	1842
39	Quinto Verellese	650	6	26	16	10	1	1	1	4	5	17	17	667
40	Rive	1373	11	55	23	32	2	2	29	18	11	26	11	1399
41	Roasenda	754	7	29	15	14	1	1	25	17	8	4	4	758
42	Roasio	2617	19	84	37	47	2	2	71	32	39	13	13	2630
43	Ronsecco	2035	12	74	42	32	27	16	11	47	11	47	11	2082
44	Salasco	827	5	24	13	11	16	8	8	8	8	8	8	835
45	Sali Verellese	1028	7	37	20	17	11	9	2	26	9	2	26	1054
46	Saluggia	4439	34	188	91	97	106	60	46	82	60	46	82	4521
47	San Germano Verellese.	5224	37	183	88	95	88	48	40	95	48	40	95	5319
48	Santhià	5748	39	231	117	114	156	83	73	75	83	73	75	5823
49	Stroppiana	3267	22	118	57	61	62	33	29	56	33	29	56	3323
50	Tricerro	2084	17	98	49	44	44	20	24	49	20	24	49	2133
51	Trino	10975	68	498	234	264	304	147	157	194	147	157	194	11169
52	Tronzano Verellese.	4572	41	208	88	120	98	41	57	110	41	57	110	4682
53	Vercelli	26497	183	948	463	485	942	517	425	6	517	425	6	26503
54	Villa del Bosco	660	10	10	6	4	13	9	4	3	9	4	3	657
55	Villarboit	1096	14	43	22	21	28	11	17	15	11	17	15	1111
TOTALE DEL CIRCONDARIO.		160012	1177	6090	2998	3092	154	83	71	3870	2011	1859	2220	162232
RIEPILOGO.														
95	BIELLA	154811	1042	5248	2739	2509	175	103	72	3307	1739	1568	1941	156752
57	DOMODOSSOLA	36550	195	1048	561	487	80	13	17	879	429	450	169	36719
104	NOVARA	231070	1766	8669	4557	4112	226	112	114	6694	3523	3171	1975	233045
83	PALLANZA	70000	508	2165	1142	1023	106	64	42	1687	863	824	478	70478
43	VARALLO	33488	281	871	475	396	42	18	24	764	365	399	107	33595
55	VERCELLI	160012	1177	6090	2998	3092	154	83	71	3870	2011	1859	2220	162232
437	TOTALE DELLA PROVINCIA.	685931	4919	24091	12472	11619	733	393	340	17201	8930	8271	6890	692821

TAVOLA I. — MOVIMENTO PER COMUNI.

Anno 1881.

Padova.

CIRCONDARI E DISTRETTI COMUNI	POPOLAZIONE 31 dicembre 1880	MATRIMONI	NATI			NATI-MORTI			MORTI			Eccedenza		POPOLAZIONE 31 dicembre 1881
			TOTALE	Maschi	Femmine	TOTALE	Maschi	Femmine	TOTALE	Maschi	Femmine	dei nati sui morti	dei morti sui nati	

PROVINCIA DI PADOVA.

Distretto di Campo S. Piero.

1	Borgorico	3836	29	149	74	75	1	1	82	39	43	67	3903
2	Campo d'Arsego	3958	19	151	74	77	4	4	103	49	54	48	4006
3	Campo San Martino	3583	24	75	41	34	1	1	40	23	17	35	3618
4	Campo San Piero	2610	28	146	75	71	6	3	3	107	42	65	39	2649
5	Curtarolo	2432	12	79	49	30	2	2	43	27	16	36	2468
6	Loreggia	3113	14	121	52	69	4	2	2	46	27	19	75	3188
7	Massanzago	1891	6	81	48	33	1	1	40	21	19	41	1932
8	Piombino Dese	4680	35	190	103	87	5	5	132	70	62	58	4738
9	San Giorgio delle Pertiche	3418	10	138	79	59	4	3	1	56	28	28	82	3500
10	Santa Giustina in Colle	3133	10	133	63	70	5	3	2	61	29	32	72	3205
11	Trebaseleghe	4645	33	168	80	88	10	4	6	81	45	36	87	4732
12	Villa del Conte	2629	18	105	55	50	4	4	57	21	36	48	2677
13	Villanova di Campo S. Piero	1988	4	60	34	26	5	3	2	38	15	23	22	2010
TOTALE DEL DISTRETTO.		41916	242	1596	827	769	52	30	22	886	436	450	710	42626

Distretto di Cittadella.

1	Carmignano di Brenta	1407	17	61	36	25	4	1	3	50	28	22	11	1418
2	Cittadella	9044	60	378	204	174	10	6	4	344	186	158	34	9078
3	Fontaniva	3118	22	125	68	57	1	1	83	39	44	42	3160
4	Galliera Veneta	3242	10	110	58	52	2	2	60	25	35	50	3292
5	Gazzo	2190	16	72	35	37	1	1	56	33	23	16	2206
6	Grantorto	1608	12	60	28	32	2	2	50	24	26	10	1618
7	San Giorgio in Bosco	3550	25	144	79	65	1	1	83	44	39	61	3611
8	San Martino di Lupari	5877	33	237	118	119	9	6	3	137	62	75	100	5977
9	San Pietro Engù	1960	23	83	43	40	2	2	68	37	31	15	1975
10	Tombolo	3015	23	133	68	65	2	2	115	57	58	18	3033
TOTALE DEL DISTRETTO.		35011	241	1403	737	666	34	19	15	1046	535	511	357	35368

Distretto di Conselve.

1	Agna	3089	37	130	70	60	9	3	6	68	34	34	62	3151
2	Anguillara	4383	15	172	89	83	14	8	6	94	48	46	78	4461
3	Arre	1698	13	66	43	23	8	3	5	58	27	31	8	1706
4	Bagnoli di Sopra	3189	30	149	80	69	7	4	3	87	35	52	62	3251
5	Candiana	2327	8	91	52	39	2	1	1	38	16	22	53	2380
6	Cartura	2731	15	123	60	63	2	1	1	92	47	45	31	2762
7	Conselve	4620	22	200	103	97	9	4	5	114	56	58	86	4706
8	Terrasa Padovana	1676	13	66	31	35	1	1	41	23	18	25	1701
9	Tribano	3852	39	155	84	71	4	3	1	96	57	39	59	3911
TOTALE DEL DISTRETTO.		27565	192	1152	612	540	56	28	28	688	343	345	464	28029

Distretto di Este.

1	Baonè	3119	16	127	63	64	9	5	4	61	32	29	66	3185
2	Barbona	1638	9	74	33	41	2	1	1	110	58	52	86	1602
3	Carceri	1983	12	78	39	39	5	2	3	45	18	27	33	2016
4	Cinto Euganeo	2293	16	88	47	41	3	1	2	58	29	29	30	2323
5	Este	10076	57	381	191	187	19	6	13	391	201	190	10	10066
6	Lozzo Atestino	3246	28	135	79	56	4	2	2	85	48	37	50	3296
7	Ospedaletto Euganeo	3797	17	145	86	59	1	1	73	35	38	72	3869
8	Piacenza d'Adige	2727	11	86	44	42	6	3	3	57	33	24	29	2756
9	Ponso	2048	10	71	34	37	1	1	45	21	24	26	2074
10	Sant'Elena	1427	12	60	30	30	2	2	41	19	22	19	1446
11	Sant'Urbano	3741	28	160	84	76	7	6	1	102	52	50	58	3799
12	Vescovana	4210	25	189	96	93	9	8	1	113	57	56	76	4286
13	Vighizzolo d'Este	1674	8	73	44	29	58	25	33	15	1689
14	Villa Estense	2806	16	124	74	50	4	3	1	78	44	34	46	2822
15	Vò	3000	19	123	49	74	2	1	1	60	28	32	63	3063
TOTALE DEL DISTRETTO.		47785	284	1914	996	918	74	41	33	1377	700	677	537	48322

TAVOLA I. — MOVIMENTO PER COMUNI.

Anno 1881.

Padova.

CIRCONDARI E DISTRETTI COMUNI	POPOLAZIONE 31 dicembre 1880	MATRIMONI	NATI			NATI-MORTI			MORTI			Eccedenza		POPOLAZIONE 31 dicembre 1881
			TOTALE	Maschi	Femmine	TOTALE	Maschi	Femmine	TOTALE	Maschi	Femmine	dei nati sui morti	dei morti sui nati	
Distretto di Monsolice.														
1 Arquà Petrarca	1416	5	68	33	35	1	1	27	17	10	41	1457
2 Battaglia	3865	35	169	87	82	13	7	6	92	54	38	77	3942
3 Boara Pisani	2473	22	85	35	50	10	6	4	81	45	36	4	2477
4 Galzignano	2271	20	90	39	51	4	2	2	57	29	28	33	2304
5 Monselice	9842	54	444	232	212	28	12	16	312	160	152	132	9974
6 Pernumia	2710	8	126	65	61	1	1	75	45	30	51	2761
7 Pozzonovo	2625	24	116	60	56	2	1	1	57	29	28	59	2684
8 San Pietro Viminario	1821	14	89	44	45	3	2	1	23	13	10	66	1887
9 Solesino	2745	30	123	72	51	8	6	2	56	28	28	67	2812
10 Stanghella	3739	22	186	96	90	5	3	2	106	48	58	80	3819
TOTALE DEL DISTRETTO.	33507	234	1496	763	733	75	40	35	886	468	418	610	34117

Distretto di Montagnana.														
1 Casale di Scodosia	3943	21	154	74	80	2	2	61	32	29	93	4036
2 Castelbaldo	2949	9	122	57	65	3	1	2	60	32	28	62	3011
3 Masi	2396	11	86	37	49	1	1	58	26	32	28	2424
4 Megliadino San Fidenzio	2948	18	123	72	51	2	1	1	63	35	28	60	3008
5 Megliadino San Vitale	2708	15	109	54	55	3	2	1	70	29	41	39	2747
6 Merlara	3084	13	108	64	44	12	8	4	86	43	43	22	3106
7 Montagnana	9977	56	386	209	177	12	9	3	264	133	131	122	10099
8 Saletto	3048	12	109	50	59	3	3	58	24	34	51	3099
9 Santa Margherita d'Adige	2564	9	95	51	44	7	5	2	62	31	31	33	2597
10 Urbana	2157	16	76	39	37	2	1	1	31	12	19	45	2202
TOTALE DEL DISTRETTO.	35774	180	1368	707	661	47	31	16	813	397	416	555	36329

Distretto di Padova.														
1 Abano Bagni	3725	29	162	81	81	2	2	102	57	45	60	3785
2 Albignasego	3504	22	120	52	68	10	3	7	67	42	25	53	3557
3 Cadoneghe	2492	24	109	55	54	4	3	1	52	32	20	57	2549
4 Campodoro	1611	13	73	36	37	3	1	2	42	20	22	31	1642
5 Carrara San Giorgio	2422	12	99	58	41	12	4	8	67	33	34	32	2454
6 Carrara Santo Stefano	1395	13	57	27	30	1	1	41	18	23	16	1411
7 Casal Ser Ugo	1937	10	76	36	40	4	2	2	47	23	24	29	1966
8 Cervarese Santa Croce	2389	17	116	55	61	2	2	66	34	32	50	2439
9 Limena	2100	14	91	46	45	1	1	36	21	15	55	2155
10 Masarà di Padova	2614	3	106	47	59	4	3	1	52	25	27	54	2668
11 Mestrino	3025	16	111	54	57	44	24	20	67	3092
12 Noventa Padovana	1823	12	69	42	27	3	1	2	34	18	16	35	1858
13 Padova	65731	368	2461	1268	1193	103	62	41	2102	1095	1007	359	66090
14 Piazzola sul Brenta	5770	43	205	106	99	9	6	3	141	76	65	64	5834
15 Ponte San Nicolò	2165	11	91	46	45	1	1	48	22	26	43	2208
16 Rovolon	2547	29	114	57	57	4	3	1	58	35	23	56	2603
17 Rubano	2048	10	76	45	31	32	17	15	44	2092
18 Saccolongo	2141	11	89	49	40	4	2	2	68	32	36	21	2162
19 Saonara	2912	28	106	56	50	5	3	2	58	28	30	48	2960
20 Selvazzano Dentro	2797	18	87	48	39	6	2	4	70	34	36	17	2814
21 Teolo	4218	18	165	82	83	4	2	2	90	49	41	75	4293
22 Torreglia	2471	8	87	45	42	10	6	4	37	18	19	50	2521
23 Veggiano	1766	11	82	41	41	3	3	31	12	19	51	1817
24 Vigodarzere	3465	16	141	77	64	6	2	4	64	35	29	77	3542
25 Vigonza	5533	31	198	121	77	11	6	5	131	62	69	67	5600
26 Villafranca Padovana	2751	23	114	58	56	9	6	3	72	37	35	42	2793
TOTALE DEL DISTRETTO.	135352	810	5205	2688	2517	221	125	96	3652	1899	1753	1553	136905

Distretto di Piove di Sacco.														
1 Arzer Grande	2381	19	111	62	49	6	4	2	60	28	32	51	2432
2 Bovolenta	3172	10	116	66	50	1	1	81	48	33	35	3207
3 Brugine	3585	24	174	101	73	3	2	1	95	50	45	79	3664
4 Codevigo	2337	22	118	60	58	3	1	2	53	22	33	63	2400
5 Correzzola	4130	23	214	111	103	5	2	3	102	52	50	112	4242
6 Legnaro	3659	36	156	82	74	102	46	56	54	3713
7 Piove di Sacco	7646	69	397	204	193	7	5	2	255	134	121	142	7788

TAVOLA I. — MOVIMENTO PER COMUNI.

Anno 1881.

Padova.

CIRCONDARI E DISTRETTI COMUNI	POPOLAZIONE 31 dicembre 1880	MATRIMONI	NATI			NATI-MORTI			MORTI			Eccedenza		POPOLAZIONE 31 dicembre 1881
			TOTALE	Maschi	Femmine	TOTALE	Maschi	Femmine	TOTALE	Maschi	Femmine	dei nati sui morti	dei morti sui nati	
8 Polverara	1728	11	64	35	29	31	20	11	33	1761
9 Pontelongo	2118	15	102	50	52	2	2	58	20	38	44	2162
10 Sant'Angelo di Piove di Sacco	2831	28	133	71	62	10	4	6	69	36	33	64	2895
TOTALE DEL DISTRETTO.	33587	257	1585	842	743	37	18	19	908	456	452	677	34264

RIEPILOGO.

- 13 CAMPO SAN PIERO	41916	242	1596	827	769	52	30	22	886	436	450	710	42626
- 10 CITTABELLA	35011	241	1403	737	666	34	19	15	1046	535	511	357	35368
- 9 CONSELVE	27565	192	1152	612	540	56	28	28	688	343	345	484	28029
- 15 ESTE	47785	284	1914	996	918	74	41	33	1377	700	677	537	48322
- 10 MONSELICE	33507	234	1496	763	733	75	40	35	886	468	418	610	34117
- 10 MONTAGNANA	35774	180	1368	707	661	47	31	16	813	397	416	555	36329
- 26 PADOVA	135352	810	5205	2688	2517	221	125	96	3652	1899	1753	1553	136905
- 10 PIOVE DI SACCO	33587	257	1585	842	743	37	18	19	908	456	452	677	34264
103 TOTALE DELLA PROVINCIA.	390497	2440	15719	8172	7547	596	332	264	10256	5234	5022	5463	395960

PROVINCIA DI PALERMO.

Circondario di Cefalù.

1 Alimena	5108	58	224	103	121	196	98	98	28	5136
2 Buonpietro	2962	38	149	75	74	2	118	67	51	31	2993
3 Campofelice	1714	19	99	49	50	77	36	41	22	1736
4 Castelbuono	9202	121	423	211	212	250	137	113	173	9375
5 Cefalù	11922	112	449	223	226	237	122	115	212	12004
6 Collesano	5752	45	214	117	97	190	103	87	24	5776
7 Gangi	14321	149	519	278	241	8	4	4	373	201	172	146	14467
8 Geraci Siculo	3802	41	124	56	68	99	44	55	25	3827
9 Grateri	2980	38	118	66	52	107	47	60	11	2991
10 Isnello	3620	27	145	75	70	1	1	135	95	90	40	3580
11 Lascari	1347	14	59	36	23	50	26	24	9	1356
12 Petralia Soprana	7662	51	319	174	145	2	1	1	206	108	98	113	7775
13 Petralia Sottana	8626	100	369	186	183	280	131	149	89	8715
14 Polizzi Generosa	7669	67	274	138	136	22	11	11	228	110	118	46	7715
15 Pollina	2129	18	105	54	51	69	33	36	36	2165
16 San Mauro Castelverde	5475	61	198	109	89	10	5	5	120	57	63	78	5553
TOTALE DEL CIRCONDARIO.	94161	959	3788	1950	1838	45	24	21	2785	1415	1370	1003	95164

Circondario di Corleone.

1 Bisacquino	9894	116	411	214	197	8	7	1	261	110	151	150	10044
2 Camposofrito	1701	21	98	53	45	11	4	7	58	27	31	40	1741
3 Chiusa Sclafani	7340	91	304	155	149	186	79	107	118	7458
4 Contessa Entellina	3569	40	138	76	62	4	2	2	72	45	27	66	3635
5 Corleone	17237	187	654	341	313	37	19	18	394	193	201	269	17497
6 Giuliana	3740	43	143	87	56	110	55	55	33	3773
7 Palazzo Adriano	5954	59	262	138	124	178	99	79	84	6038
8 Prizzi	9444	110	444	222	222	20	14	6	283	118	165	161	9605
9 Roccamena	1783	20	104	51	53	1	1	51	28	23	53	1836
TOTALE DEL CIRCONDARIO.	60662	687	2558	1337	1221	81	47	34	1593	754	839	965	61627

Circondario di Palermo.

1 Bagheria	13727	133	658	316	342	352	180	172	306	14033
2 Balestrate	2944	38	193	113	80	1	1	111	67	44	82	3026
3 Belmonte Mezzagno	4636	40	231	116	115	7	5	2	113	53	60	118	4754
4 Borgetto	6831	73	331	175	156	5	2	3	244	123	121	87	6918
5 Capaci	2935	37	147	92	55	1	1	68	35	33	79	3014
6 Carini	10946	109	497	251	246	314	150	164	183	11129
7 Casteldaccia	2191	22	159	72	87	6	3	3	90	48	42	69	2560
8 Cefalà Diana	833	5	53	22	31	1	1	38	18	20	15	848
9 Cinisì	7452	55	235	131	104	152	76	76	83	7535
10 Ficcarazzi	2702	29	169	69	100	117	72	45	52	2754

TAVOLA I. — MOVIMENTO PER COMUNI.

Anno 1881.

Palermo.

CIRCONDARI e DISTRETTI COMUNI	POPOLAZIONE 31 dicembre 1880	MATRIMONI	NATI			NATI-MORTI			MORTI			Eccedenza		POPOLAZIONE 31 dicembre 1881
			TOTALE	Maschi	Femmine	TOTALE	Maschi	Femmine	TOTALE	Maschi	Femmine	dei nati sui morti	dei morti sui nati	
11 Giardinello	803	3	39	19	20	17	12	5	22	825
12 Godrano	901	6	38	20	18	22	9	13	16	917
13 Isola delle Femmine	1892	13	105	41	64	88	66	22	17	1909
14 Marone	9650	99	446	224	222	19	13	6	241	124	117	205	9855
15 Mezzojuso	7621	58	263	132	131	6	4	2	203	96	107	60	7681
16 Misilmeri	7393	146	509	284	225	14	8	6	488	206	282	21	7414
17 Monreale	18447	141	690	361	329	29	17	12	449	219	230	241	18688
18 Montelepore	5775	42	220	120	100	1	1	271	125	146	51	5724
19 Palermo	236318	1796	8713	4348	4365	278	162	116	5639	2890	2749	3074	239392
20 Parco	4490	26	187	102	85	7	6	1	121	58	63	66	4556
21 Partinico	21477	191	798	423	372	12	5	7	652	337	315	146	21623
22 Piana dei Greci	9056	93	446	223	223	14	6	8	286	131	155	160	9216
23 San Cipirello	2959	27	188	90	98	76	38	38	112	3071
24 San Giuseppe Jato	5999	82	373	195	178	224	110	114	149	6148
25 Santa Cristina Gela	1401	12	61	35	26	37	20	17	24	1425
26 Santa Flavia	4164	33	191	93	98	1	1	80	37	43	111	4275
27 Santa Maria d'Ogliastro	2051	30	81	40	41	1	1	61	30	31	20	2071
28 Terrasini Favarotta	6287	49	319	161	158	138	77	61	181	6468
29 Torretta	3965	30	160	90	70	3	3	109	54	55	51	4016
30 Ustica	1611	27	70	34	36	42	17	25	28	1639
31 Villabate	3012	30	153	73	80	6	3	3	116	57	59	37	3049
32 Villafraati	3296	30	124	58	66	84	41	43	40	3336
TOTALE DEL CIRCONDARIO	414065	3595	16847	8526	8321	412	241	171	11043	5576	5467	5804	419869

Circondario di Termini Imerese.

1 Alia	5555	85	322	159	163	20	12	8	239	118	121	83	5638
2 Aliminusa	1480	16	64	26	38	42	17	25	22	1502
3 Altavilla Milicia	3696	29	212	111	101	1	1	134	69	65	78	3774
4 Baucina	3844	30	131	64	67	84	48	36	47	3891
5 Caccamo	8218	60	301	153	148	4	2	2	213	118	95	88	8306
6 Caltavuturo	6114	36	255	136	119	320	167	153	65	6049
7 Castronovo di Sicilia	4667	42	189	95	94	163	88	75	26	4693
8 Cerda	4867	62	240	123	117	149	67	82	91	4958
9 Ciminna	5884	68	233	122	111	22	12	10	186	84	102	47	5931
10 Lercara Friddi	10901	150	659	316	343	395	215	180	264	11165
11 Montemaggiore Belsito	7713	65	323	164	159	20	15	5	169	84	85	154	7867
12 Roccapalumba	3635	44	199	106	93	1	1	105	66	39	94	3729
13 Sciarra	2004	19	75	36	39	39	22	17	36	2040
14 Scalfani	837	9	41	24	17	21	9	12	20	857
15 Termini Imerese	22593	273	917	449	468	5	5	677	386	341	240	22833
16 Trabia	5639	67	275	150	125	181	83	98	94	5733
17 Valledolmo	8379	96	451	248	203	188	94	94	263	8642
18 Ventimiglia di Sicilia	5223	55	185	87	98	117	60	57	68	5291
19 Vicari	4911	38	181	85	96	179	91	88	2	4913
TOTALE DEL CIRCONDARIO.	116160	1244	5233	2654	2599	73	43	30	3601	1836	1765	1652	117812

RIEPILOGO.

16 CEFALÙ	94161	959	3788	1950	1838	45	24	21	2785	1415	1370	1003	95164
9 CORLEONE	60662	687	2558	1337	1221	81	47	34	1593	754	839	965	61627
32 PALERMO	414065	3505	16847	8526	8321	412	241	171	11043	5576	5467	5804	419869
19 TERMINI IMERESI	116160	1244	5233	2654	2599	73	43	30	3601	1836	1765	1652	117812
76 TOTALE DELLA PROVINCIA.	685048	6395	28446	14467	13979	611	355	256	19022	9581	9441	9424	694472

PROVINCIA DI PARMA.

Circondario di Borgo S. Donnino.

1 Borgo San Donnino	9639	80	383	208	175	15	8	7	411	251	160	28	9611
2 Busseto	8993	53	302	170	132	10	8	2	175	84	91	127	9120
3 Fontanello	8663	48	218	113	105	3	2	1	113	49	64	105	8668
4 Fontevivo	2808	22	129	72	57	6	1	5	74	29	45	55	2863
5 Medesano	4814	33	176	85	91	11	4	7	129	65	64	17	4861

TAVOLA I. — MOVIMENTO PER COMUNI.

Anno 1881.

Parma.

CIRCONDARI e DISTRETTI COMUNI	POPOLAZIONE 31 dicembre 1880	MATRIMONI	NATI			NATI-MORTI			MORTI			Eccedenza		POPOLAZIONE 31 dicembre 1881
			TOTALE	Maschi	Femmine	TOTALE	Maschi	Femmine	TOTALE	Maschi	Femmine	dei nati sui morti	dei morti sui nati	
6 Noceto	6507	51	224	108	116	14	4	10	129	66	63	95	6602
7 Pellegrino Parmense	5164	51	229	110	119	17	10	7	142	79	63	87	5251
8 Polesine Parmense	3480	13	120	63	57	3	2	1	71	31	40	49	3529
9 Roccabianca	5486	40	176	97	79	9	8	1	110	58	52	66	5552
10 Salsomaggiore	6002	38	212	106	106	1	1	180	93	87	32	6034
11 San Secondo Parmense	5273	45	161	89	72	9	4	5	136	71	65	25	5298
12 Sissa	5111	38	176	93	83	4	3	1	91	51	40	85	5196
13 Soragna	5728	44	154	82	72	9	5	4	151	80	71	3	5731
14 Treccasali	3418	28	113	67	46	2	1	1	59	35	24	54	3472
15 Varano de'Melegari	2314	14	89	49	40	59	18	41	30	2344
16 Zibello	3896	36	108	56	52	4	2	2	73	34	39	35	3931
TOTALE DEL CIRCONDARIO.	84496	634	2970	1568	1402	117	63	54	2103	1094	1009	867	85363

Circondario di Borgotaro.

1 Albaredo di Borgotaro	4112	20	150	83	67	16	5	11	87	47	40	63	4175
2 Bedonia	7260	81	264	129	135	16	9	7	195	90	105	69	a)	8016
3 Berceto	6846	52	248	134	114	8	5	3	127	64	63	121	6967
4 Borgotaro	8056	66	288	137	151	2	1	1	175	80	95	113	8169
5 Compiano	2851	25	69	32	37	55	22	33	14	b)	2178
6 Tornolo	3904	31	157	91	66	1	1	80	42	38	77	3981
7 Valmozzola	2394	10	69	33	36	2	2	70	35	35	1	2303
TOTALE DEL CIRCONDARIO.	35333	285	1245	639	606	45	21	24	789	380	409	456	35789

Circondario di Parma.

1 Calestano	3476	26	135	75	60	1	1	77	38	39	58	3534
2 Collecchio	4534	31	170	90	80	5	3	2	113	60	53	57	4591
3 Colorno	6551	56	249	138	111	15	6	9	211	111	100	38	6589
4 Corniglio	5740	38	185	102	83	2	1	1	96	62	34	89	5829
5 Cortile San Martino	4202	20	128	70	58	8	3	5	94	59	35	34	4236
6 Felino	3482	23	128	67	61	3	2	1	51	19	32	77	3559
7 Fornovo di Taro	3550	27	143	75	68	6	4	2	89	46	43	54	3604
8 Golese	3746	29	110	53	57	5	1	4	74	37	37	36	3782
9 Galghirano	6489	45	236	121	115	2	2	141	77	64	95	6584
10 Lesignano de'Bagni	3511	15	146	67	79	8	6	2	85	39	46	61	3572
11 Lesignano di Palmia	3421	17	118	62	56	12	9	3	71	41	30	47	3468
12 Mezzani	4440	32	148	91	57	10	3	7	87	37	50	61	4501
13 Monchio	2498	14	96	52	44	4	2	2	43	18	25	53	2551
14 Montechiarugolo	4629	30	143	79	64	84	53	31	59	4688
15 Neviano degli Arduini	6214	47	208	100	108	4	2	2	113	56	57	95	6309
16 Palanzano	2512	8	70	38	32	1	1	29	18	11	41	2553
17 Parma	40102	245	1323	648	675	76	50	26	1473	790	683	150	39952
18 Sala Baganza	3340	21	129	67	62	3	2	1	49	22	27	80	3420
19 San Lazzaro Parmense	8083	56	299	147	152	17	6	11	158	88	70	141	8224
20 San Pancrazio Parmense	4799	39	173	82	91	9	5	4	95	51	44	78	4877
21 Solignano	2850	16	84	37	47	8	8	62	30	32	22	2852
22 Sorbolo	4014	30	150	77	73	4	2	2	60	27	33	90	4104
23 Tizzano Val Parma	3720	13	126	53	73	56	21	35	70	3790
24 Torrile	3626	34	124	66	58	59	34	25	65	3691
25 Traversetolo	4229	42	156	76	80	5	4	1	83	43	40	73	4302
26 Varsi	3581	16	134	65	69	3	3	88	48	40	46	3627
27 Vigatto	5354	36	226	114	112	2	1	1	97	48	49	139	5483
TOTALE DEL CIRCONDARIO	152673	1006	5337	2712	2625	213	121	92	3738	1973	1765	1599	154272

RIEPILOGO.

16 BORGO SAN DONNINO	84496	634	2970	1568	1402	117	63	54	2103	1094	1009	867	85363
7 BORGOTARO	35333	285	1245	639	606	45	21	24	789	380	409	456	35789
27 PARMA	152673	1006	5337	2712	2625	213	121	92	3738	1973	1765	1599	154272
50 TOTALE DELLA PROVINCIA.	272502	1925	9552	4919	4633	375	205	170	6630	3447	3183	2922	275424

a) Compresi 687 abitanti delle frazioni Alpe e Strepeto staccate dal comune di Compiano.
b) Meno 687 abitanti delle suddette frazioni passate al comune di Bedonia.

TAVOLA I. — MOVIMENTO PER COMUNI.

Anno 1881.

Pavia.

CIRCONDARI E DISTRETTI COMUNI	POPOLAZIONE 31 dicembre 1880	MATRIMONI	NATI			NATI-MORTI			MORTI			Eccedenza		POPOLAZIONE 31 dicembre 1881
			TOTALE	Maschi	Femmine	TOTALE	Maschi	Femmine	TOTALE	Maschi	Femmine	dei nati sui morti	dei morti sui nati	
PROVINCIA DI PAVIA.														
Circondario di Bobbio.														
Bagnafia.	874	5	32	18	14	27	16	11	5	879
Bobbio.	4648	29	154	80	74	13	9	4	100	43	57	54	4702
Caminata.	627	6	17	7	10	1	1	19	9	10	2	625
Cella di Bobbio.	1717	24	70	33	37	6	3	3	55	23	32	15	1732
Cerrignale.	1157	19	31	13	18	22	14	8	9	1166
Corte Brugnattella.	1007	8	38	19	19	19	12	7	19	1026
Fascia.	680	8	16	6	10	2	2	19	6	13	3	677
Fontanigorda.	1706	16	62	35	27	4	4	39	14	25	23	1729
Fortunago.	1005	5	22	10	12	40	13	27	18	987
Gorreto.	1054	13	36	19	17	1	1	27	18	9	9	1063
Menconico.	1232	17	39	22	17	1	1	19	9	10	20	1252
Ottone.	4039	27	121	66	55	6	3	3	98	57	41	23	4062
Pregola.	2306	18	68	32	36	58	28	30	10	2316
Romagnese.	2066	8	33	43	40	9	4	5	73	38	35	10	2076
Rondanina.	589	10	30	15	15	9	5	4	21	610
Rovegna.	2191	12	70	40	30	1	1	45	24	21	25	2216
Ruino.	1159	14	44	30	14	32	15	17	12	1171
Sagliano di Crenna.	316	3	12	7	5	2	2	5	4	1	7	323
Sant'Albano di Bobbio.	634	1	20	10	10	23	10	13	3	631
Santa Margherita di Bobbio.	662	10	18	9	9	16	7	9	2	664
Trebecco.	395	4	14	7	7	1	1	9	6	3	5	400
Val di Nizza.	1201	8	38	23	15	34	16	18	4	1205
Valverde.	1005	7	38	13	25	1	1	46	24	22	8	997
Varzi.	3207	26	123	57	66	4	3	1	129	66	63	6	3201
Zavattarello.	2015	15	63	34	29	56	26	30	7	2022
Zerba.	1204	15	28	13	15	20	7	13	8	1212
TOTALE DEL CIRCONDARIO.	38696	328	1287	661	626	52	34	18	1039	510	529	248	38944

Circondario di Mortara.

Albonese.	1274	17	51	26	25	16	11	5	35	1309
Borgo San Siro.	1460	12	56	25	31	4	3	1	35	18	17	21	1481
Breme.	2897	26	116	66	50	2	2	72	41	31	44	2941
Cairo Lomellino.	536	5	23	14	9	1	1	14	7	7	9	545
Candia Lomellina.	2990	29	119	65	54	4	4	105	48	57	14	3004
Cassolo Nuovo.	6046	53	268	144	124	3	1	2	120	60	60	148	6194
Castellaro de'Giorgi.	805	5	23	7	16	2	1	1	15	7	8	8	813
Castello d'Agogna.	1002	7	39	19	20	1	1	25	11	14	14	1016
Castelnuovo.	2580	22	103	50	53	47	24	23	56	2636
Ceretto Lomellino.	848	12	36	16	20	2	2	21	12	9	15	863
Cernusco.	1461	17	56	24	32	1	1	37	21	16	19	1480
Cilavegna.	4185	30	138	70	68	77	45	32	61	4246
Confienza.	2947	22	116	65	51	62	27	35	54	3001
Cozzo.	1331	9	62	35	27	1	1	29	17	12	33	1364
Dorno.	4855	23	190	99	91	7	5	2	121	53	68	69	4924
Frascarolo.	2522	17	98	55	38	3	1	2	64	31	33	29	2551
Gallivola.	1025	9	41	21	20	12	7	5	29	1054
Gambarana.	1309	9	34	16	18	24	13	11	10	1319
Gambold.	7317	60	283	148	135	7	4	3	142	76	66	141	7458
Garlasco.	7678	70	269	141	128	3	2	1	147	72	75	122	7800
Goido.	562	19	9	10	15	7	8	4	566
Gravellona.	2906	19	108	53	55	1	1	51	28	23	57	2963
Gropello Lomellino.	4053	28	169	82	87	13	7	6	153	86	67	16	4069
Langosco.	2171	26	86	47	39	62	32	30	24	2195
Lomello.	3452	22	136	63	73	10	7	3	75	32	43	61	3513
Mede.	7147	44	276	148	128	3	1	2	282	123	109	44	7161
Mazzara Bigli.	3324	35	127	68	59	2	1	1	99	55	44	28	3352
Mortara.	7997	54	275	134	141	147	82	65	128	8125
Nicorvo.	1120	5	50	27	23	17	9	8	33	1153
Olevano di Lomellina.	1636	13	64	34	30	1	1	29	14	15	35	1671
Ottobiano.	3190	36	143	67	76	5	5	111	53	58	32	3222
Palastro.	3009	25	125	71	54	8	2	6	56	34	22	69	3078
Parona.	2017	20	93	50	43	47	29	18	46	2063
Pieve del Cairo.	3983	34	135	65	70	3	3	89	47	42	46	4029
Robbio.	5057	48	214	114	100	6	4	2	110	62	48	104	5161
Rosasco.	2626	32	89	54	35	5	3	2	50	29	21	39	2665
San Giorgio di Lomellina.	3212	32	126	57	69	3	2	1	83	44	39	43	3255
Sant'Angelo di Lomellina.	1181	19	49	30	19	22	17	5	27	1208

TAVOLA I. — MOVIMENTO PER COMUNI.

Anno 1881.

Pavia.

CIRCONDARI E DISTRETTI COMUNI	POPOLAZIONE 31 dicembre 1880	MATRIMONI	NATI			NATI-MORTI			MORTI			Eccedenza		POPOLAZIONE 31 dicembre 1881
			TOTALE	Maschi	Femmine	TOTALE	Maschi	Femmine	TOTALE	Maschi	Femmine	dei nati sui morti	dei morti sui nati	
39 Sartirana di Lomellina . . .	4630	29	149	71	78	2	2	121	57	64	28	4658
40 Semiana	1388	9	66	39	27	2	2	23	12	11	43	1431
41 Suardi	1953	15	64	35	29	4	3	1	45	25	20	19	1972
42 Terrasa	389	4	11	8	3	1	1	4	4	7	396
43 Torre Beretti	1064	9	37	21	16	2	1	1	23	18	5	14	1078
44 Tromello	5001	54	253	119	134	2	1	1	136	62	74	117	5118
45 Valeggio	1308	6	54	36	18	4	3	1	40	22	18	14	1322
46 Valle Lomellina	4025	35	163	86	77	3	2	1	102	55	47	61	4086
47 Vellezzo Lomellino	896	5	24	16	8	20	9	11	4	900
48 Vigevano	20018	118	644	315	329	17	9	8	561	295	266	83	20101
49 Villa Biscossi	477	4	21	10	11	3	1	2	11	7	4	10	487
50 Zeme	2934	23	126	56	70	5	2	3	65	33	32	61	2995
51 Zerbolò	2274	13	86	46	40	1	1	50	29	30	27	2301
TOTALE DEL CIRCONDARIO.	160038	1270	6098	3137	2961	147	81	66	3843	2012	1831	2255	162293

Circondario di Pavia.

1 Alagna	1437	10	53	36	17	4	2	2	40	21	19	13	1450
2 Albuzzano	2734	15	107	62	45	3	2	1	58	33	25	49	2783
3 Badia	673	3	15	10	5	11	7	4	4	677
4 Bascapè	2548	14	89	52	37	2	1	1	62	32	30	27	2575
5 Baselica Bologna	545	5	30	14	16	16	8	8	14	559
6 Battada	1004	14	36	21	15	3	1	2	24	14	10	12	1016
7 Belgiojoso	4869	35	160	79	81	4	2	2	113	62	51	47	4916
8 Beroguardo	2389	22	91	58	33	9	4	5	56	30	26	35	2424
9 Borgarello	809	7	46	25	21	1	1	15	6	9	31	840
10 Bornasco	1837	18	62	31	31	3	1	2	32	14	18	30	1867
11 Carbonara al Ticino	1705	8	65	31	35	4	2	2	44	24	20	22	1727
12 Carpignano	1629	9	58	29	29	1	1	43	26	17	15	1644
13 Casorate Primo	3679	25	122	67	55	6	4	2	84	42	42	38	3717
14 Cava Manara	2733	20	95	48	47	1	1	74	36	38	21	2754
15 Ceranova	614	5	22	10	12	2	1	1	18	11	7	4	618
16 Chignolo Po	5232	43	179	99	80	15	10	5	128	71	57	51	5283
17 Copiano	1021	5	33	16	17	17	5	12	16	1037
18 Corpi Santi di Pavia	4758	35	155	84	71	14	7	7	111	59	52	44	4802
19 Cortolona	2248	18	86	41	42	5	3	2	59	29	30	27	2275
20 Costa dei Nobili	1177	16	39	19	20	24	8	16	15	1192
21 Cuna Carpignano	1940	9	77	34	43	4	1	3	52	30	22	25	1965
22 Ferrera Erbognone	2502	25	83	46	37	5	4	1	65	33	32	18	2520
23 Filighera	1313	13	68	36	32	5	4	1	46	17	29	22	1335
24 Fossarmato	1337	7	35	18	17	1	1	34	19	15	1	1338
25 Genzone	922	5	39	13	26	18	9	9	21	943
26 Gerenzago	1037	5	35	23	12	26	21	5	9	1046
27 Giussano	1150	15	42	25	17	1	1	37	17	20	5	1155
28 Inverno	2036	8	75	42	33	6	5	1	46	20	26	29	2065
29 Landriano	3193	19	116	70	46	5	4	1	61	38	23	55	3248
30 Lardirago	1532	14	51	27	24	2	2	24	12	12	27	1559
31 Linarolo	2440	20	93	46	47	6	2	4	68	33	35	25	2465
32 Maghero	1727	17	79	37	42	48	31	17	31	1758
33 Marcignago	1937	22	88	37	51	60	27	33	28	1965
34 Marzano	1443	11	43	25	18	3	1	2	36	20	16	7	1450
35 Mezzana Rabattone	713	7	29	15	14	1	1	19	6	13	10	723
36 Mirabello ed Uniti di Pavia	2207	15	91	49	42	4	1	3	47	24	23	44	2251
37 Miradolo	3477	22	128	70	58	93	50	43	35	3512
38 Monticelli Pavese	1824	11	55	28	27	2	1	1	29	15	14	26	1850
39 Pavia	27231	186	943	490	433	76	45	31	1462	621	541	249	26982
40 Pieve Albignola	1863	11	63	35	28	1	1	40	22	18	23	1886
41 Pieve Porto Morone	3903	22	140	67	73	4	4	63	30	33	77	3980
42 Rognano	887	6	32	18	14	1	1	24	10	14	8	895
43 Roncaro	702	6	16	9	7	12	4	8	4	706
44 San Genesio	1442	13	59	28	31	5	5	40	14	26	19	1461
45 San Martino Siccomario	1748	10	81	46	35	2	2	44	26	18	37	1785
46 San Nazzaro de'Burgondi	5069	41	184	74	60	5	3	2	128	62	66	6	5075
47 Santa Cristina e Bissonè	3481	25	123	64	59	1	1	67	34	33	56	3537
48 Sant'Alessio con Vialone	765	9	32	15	17	1	1	13	9	4	19	784
49 San Zenone al Po	1707	14	76	43	33	2	2	25	15	10	51	1758
50 Scaldasole	1419	11	39	19	20	41	24	17	2	1417
51 Siziano	1944	10	75	38	37	37	17	20	38	1982
52 Sommo	1891	18	73	49	24	8	5	3	43	27	16	30	1921
53 Spessa	1089	2	32	16	16	1	1	21	14	7	11	1100
54 Torre d'Arese	714	3	17	10	7	24	13	11	7	707
55 Torre del Manganò	1920	16	73	32	41	3	1	2	50	30	20	23	1943
56 Torre de'Negri	512	2	22	7	15	1	1	13	6	7	9	521
57 Torre d'Isola	1610	9	63	29	34	4	2	2	34	18	16	29	1639

TAVOLA I. — MOVIMENTO PER COMUNI.

Anno 1881.

Pavia.

CIRCONDARI E DISTRETTI COMUNI	POPOLAZIONE 31 dicembre 1880	MATRIMONI	NATI			NATI-MORTI			MORTI			Eccedenza		POPOLAZIONE 31 dicembre 1881
			TOTALE	Maschi	Femmine	TOTALE	Maschi	Femmine	TOTALE	Maschi	Femmine	dei nati sui morti	dei morti sui nati	
58 Torreevchia Pia	2540	22	104	63	41	1	1	67	38	29	37	2577
59 Torriano	1063	6	32	18	14	23	12	11	9	1072
60 Travacò Siccario	2030	16	84	44	40	46	24	22	38	2068
61 Trivolzio	1039	8	44	25	19	1	1	30	16	14	14	1053
62 Trovo	1187	12	52	25	27	3	1	2	37	19	18	15	1202
63 Turago Bordone	634	1	21	13	8	12	4	8	9	643
64 Valle Salimbene	822	7	36	16	20	3	2	1	28	11	17	8	830
65 Vellezzo Bellini	1548	18	60	31	29	1	1	31	15	16	29	1577
66 Vidigulfo	3179	22	123	68	55	71	41	30	52	3231
67 Villanova d'Ardenghi	762	4	39	26	13	14	8	6	25	787
68 Villanterio	3507	11	137	85	52	6	6	61	33	28	76	3583
69 Vistarino	1362	13	45	19	26	1	1	23	12	11	22	1384
70 Zeccone	1013	10	31	12	19	23	8	15	8	1021
71 Zerbo	1014	3	29	14	15	1	16	10	6	13	1027
72 Zinasco	4286	30	118	62	56	13	6	7	107	55	52	11	4297
TOTALE DEL CIRCONDARIO.	162254	1169	5789	3086	2703	269	153	116	4308	2262	2046	1481	163735

Circondario di Voghera.

1 Albaredo Arnaboldi	735	4	25	10	15	19	11	8	6	741
2 Arena Po	3667	29	130	62	68	6	2	4	108	48	60	22	3689
3 Barbiano	1515	7	44	20	24	38	9	29	6	1521
4 Bastida dei Dossi	344	7	10	4	6	1	1	14	9	5	4	340
5 Bastida Pancarana	1661	6	52	29	23	5	1	4	58	33	25	6	1655
6 Borgoratto Mormorolo	806	6	31	14	17	1	1	13	5	8	18	824
7 Bosnaso	887	7	43	25	18	1	28	10	18	15	902
8 Branduzzo	1120	16	32	15	17	44	16	28	12	1108
9 Bressana	1810	20	50	21	29	3	2	1	64	32	32	14	1796
10 Broni	6519	45	235	119	116	4	4	189	101	88	46	6565
11 Calcababbio	1706	10	51	29	22	7	4	3	50	23	27	1	1707
12 Calvignano	383	14	9	5	11	4	7	3	386
13 Campospinoso	775	8	46	24	22	24	14	10	22	797
14 Canevino	327	6	9	5	4	9	3	6	327
15 Casanova Lonati	716	8	20	11	9	1	16	7	9	4	720
16 Casatisma	1538	12	49	27	22	69	36	33	20	1518
17 Casei Gerola	2212	16	69	34	35	38	16	22	31	2243
18 Castana	1461	17	68	35	33	6	3	3	28	17	11	40	1501
19 Casteggio	3819	32	149	82	67	5	2	3	100	49	51	49	3868
20 Castelletto Po	570	4	21	13	8	14	4	10	7	577
21 Cecima	549	7	14	9	5	1	1	14	8	6	549
22 Cervesina	2254	18	78	39	39	3	1	2	70	34	36	8	2262
23 Cigognola	1976	18	104	60	44	1	1	55	33	22	49	2025
24 Codevilla	1826	22	68	31	37	30	18	12	38	1864
25 Corana	1392	11	63	28	35	3	2	1	40	20	20	23	1415
26 Cornale	1184	9	39	19	20	3	2	1	26	8	18	13	1197
27 Corvino San Quirico	1548	16	57	32	25	40	15	25	17	1565
28 Donelasco	528	4	20	12	8	1	13	7	6	7	535
29 Godiasco	1895	18	64	35	29	2	1	1	56	29	27	8	1903
30 Golferenzo	564	8	18	7	11	16	9	7	2	566
31 Lirio	496	8	20	9	11	14	7	7	6	502
32 Mezzana Corti Bottarone	884	7	32	11	21	2	1	1	18	11	7	14	898
33 Mezzanino	2037	8	66	41	25	4	3	1	29	17	12	37	2074
34 Montalto Pavese	1345	4	32	17	15	22	14	8	10	1355
35 Montebello	1979	14	62	39	23	4	4	42	23	19	20	1999
36 Montecalvo Versiggia	1287	13	61	30	31	6	3	3	46	17	29	15	1302
37 Montescano	748	5	35	19	16	1	1	21	9	12	14	762
38 Monteseale	1136	6	27	17	10	22	9	13	5	1141
39 Montù Beccaria	3945	44	189	102	87	104	60	44	85	4030
40 Montù Berchielli	338	1	7	6	1	5	3	2	2	340
41 Montù dei Gabbi	2986	32	119	59	60	95	55	40	24	3010
42 Mornico Losanna	1397	11	58	35	23	2	1	1	29	14	15	29	1426
43 Oliva Gessi	527	4	20	10	10	5	2	3	15	542
44 Pancarana	803	4	26	12	14	22	10	12	4	807
45 Pietra de'Giorgi	1876	26	85	45	40	45	23	22	40	1916
46 Pinarolo Po	1612	12	43	20	23	1	1	49	23	26	6	1606
47 Pizzale	1124	8	37	20	17	20	9	11	17	1141
48 Pizzo Corno	654	8	18	10	8	1	15	6	9	3	657
49 Port'Albera	1798	22	74	39	35	2	2	45	27	18	29	1827
50 Rea	939	9	29	20	9	2	2	20	8	12	9	948
51 Redavalle	1303	11	63	28	35	2	2	46	23	23	17	1320
52 Retorbido	1414	16	55	29	26	34	21	13	21	1435
53 Rivanazzano	2580	21	83	44	39	2	2	50	25	25	33	2613
54 Robeco Pavese	1053	5	29	16	13	22	9	13	7	1060
55 Rocca de'Giorgi	427	6	13	3	10	6	4	2	7	434

TAVOLA I. — MOVIMENTO PER COMUNI.

Anno 1881.

Pavia.

CIRCONDARI E DISTRETTI COMUNI	POPOLAZIONE 31 dicembre 1880	MATRIMONI	NATI			NATI-MORTI			MORTI			Eccedenza		POPOLAZIONE 31 dicembre 1881
			TOTALE	Maschi	Femmine	TOTALE	Maschi	Femmine	TOTALE	Maschi	Femmine	dei nati sui morti	dei morti sui nati	
56 Rocca Susella	502	6	20	10	10	8	5	3	12	514
57 Rovescala	2021	26	85	44	41	2	1	1	65	40	25	20	2041
58 San Cipriano Po	974	9	41	24	17	28	16	12	13	987
59 San Damiano al Colle	2205	22	95	55	40	3	3	52	31	21	43	2248
60 San Ponzio Semola	363	3	9	5	4	4	3	1	5	368
61 Santa Giulietta	2448	19	105	59	46	4	1	3	50	19	31	55	2503
62 Silvano Pietra	1355	9	43	17	26	1	1	35	18	17	8	1363
63 Soriasco	2396	18	97	46	51	70	31	39	27	2423
64 Staghiglione	1432	14	50	23	27	36	17	19	14	1446
65 Stradella	8298	73	355	173	182	10	6	4	290	141	149	65	8363
66 Torrazza Coste	1703	19	44	24	20	1	1	39	18	21	5	1708
67 Torre del Monte	612	8	14	7	7	1	1	8	2	6	6	618
68 Torricella Verzate	977	15	38	24	14	1	1	18	7	11	20	997
69 Trebbiano Nizza	325	2	8	4	4	1	1	12	7	5	321	
70 Verretto	579	3	20	11	9	10	6	4	10	589
71 Verrua Sicomario	2378	21	68	29	37	51	16	35	15	2393
72 Voghera	15459	125	519	271	248	33	20	13	496	268	228	23	15482
73 Volpara	493	6	17	10	7	20	9	11	3	490
74 Zenevredo	436	5	18	6	12	6	3	3	12	448
TOTALE DEL CIRCONDARIO.	125931	1099	4600	2383	2217	140	85	55	3418	1714	1704	1182	127113

RIEPILOGO.

26 BOBBIO	38696	328	1287	661	626	52	34	18	1039	510	529	248	38944
51 MORTARA (Lomellina)	160038	1270	6098	3137	2961	147	81	66	3843	2012	1831	2255	162293
72 PAVIA	162254	1169	5789	3086	2703	269	153	116	4308	2262	2046	1481	163735
74 VOGHERA	125931	1099	4600	2383	2217	140	85	55	3418	1714	1704	1182	127113
223 TOTALE DELLA PROVINCIA.	486919	3866	17774	9267	8507	608	353	255	12608	6498	6110	5166	492085

PROVINCIA DI PERUGIA.

Circondario di Foligno.

1 Assisi	15963	97	594	298	296	22	11	11	374	191	183	220	16183
2 Cannara	2720	20	93	51	42	1	1	56	35	21	37	2757
3 Foligno	22729	166	815	432	383	23	11	12	593	285	308	222	22951
4 Fossato di Vico	2444	19	103	46	57	3	3	59	26	33	44	2488
5 Gualdo Tadino	8519	57	403	186	217	10	5	5	322	140	182	81	8600
6 Nocera Umbra	6814	25	277	146	131	9	4	5	153	90	63	124	6938
7 Sigillo	1738	13	72	28	44	2	2	40	23	17	32	1770
8 Spello	5062	28	140	81	59	84	38	46	56	5118
9 Valtopina	1284	10	40	18	22	1	1	20	9	11	20	1304
TOTALE DEL CIRCONDARIO.	67273	435	2537	1286	1251	71	38	33	1701	837	864	836	68109

Circondario di Orvieto.

1 Allerona	1449	11	54	27	27	36	22	14	18	1467
2 Castel Giorgio	1784	18	49	32	17	1	40	25	15	9	1793
3 Castel Viscardo	1930	20	80	34	46	45	22	23	35	1965
4 Città della Pieve	7299	67	300	161	139	15	11	4	193	105	88	107	7406
5 Fabro	2037	22	98	55	43	2	2	44	17	27	54	2091
6 Ficulle	2666	35	109	56	53	1	1	67	34	33	42	2708
7 Montegabbione	2025	9	69	37	32	54	24	30	15	2040
8 Monteleone d'Orvieto	2044	23	93	45	48	44	22	22	49	2093
9 Orvieto	15296	118	618	333	285	18	11	7	440	243	197	178	15474
10 Pacciano	1386	17	51	20	31	1	1	23	9	14	28	1414
11 Parrano	1000	9	43	18	25	2	1	1	17	7	10	26	1026
12 Piegara	4447	30	194	109	85	7	3	4	113	57	56	81	4528
13 Porano	1171	14	30	14	16	2	2	28	12	16	2	1173
14 San Venanzo	2292	17	70	34	36	3	3	42	20	22	28	2320
15 San Vito in Monte	1574	13	57	33	24	28	17	11	29	1603
TOTALE DEL CIRCONDARIO.	48400	423	1915	1008	907	52	32	20	1214	636	578	701	49101

TAVOLA I. — MOVIMENTO PER COMUNI.

Anno 1881.

Perugia.

CIRCONDARI E DISTRETTI — COMUNI	POPOLAZIONE 31 dicembre 1880	MATRIMONI	NATI			NATI-MORTI			MORTI			Eccedenza		POPOLAZIONE 31 dicembre 1881
			TOTALE	Maschi	Femmine	TOTALE	Maschi	Femmine	TOTALE	Maschi	Femmine	dei nati sui morti	dei morti sui nati	
Circondario di Perugia.														
1 Baschi	5144	33	172	80	92	1	1	107	66	41	65	5209	
2 Bastia	3666	30	133	69	64	9	4	95	53	42	38	3704	
3 Bettona	2922	17	128	62	66	5	3	72	30	42	56	2978	
4 Castiglione del Lago	10839	100	499	249	250	14	8	259	139	120	240	11079	
5 Citerna	2624	32	105	46	59	59	26	33	46	2670	
6 Città di Castello	24242	171	845	449	396	48	21	27	560	272	285	24527	
7 Collazzone	2651	12	102	52	50	96	29	67	6	2657	
8 Corciano	4652	36	164	81	83	4	3	146	78	68	18	4670	
9 Costacciaro	1941	27	71	41	30	3	2	49	24	25	22	1963	
10 Deruta	4973	43	205	96	109	3	2	158	79	79	47	5020	
11 Fratta Todina	1321	4	44	26	18	1	1	18	8	10	26	1347	
12 Gubbio	23930	109	919	476	443	27	14	13	545	288	262	24304	
13 Lisciano Niccone	1884	12	93	43	50	58	31	27	35	1919	
14 Magione	7019	82	262	134	128	5	2	197	108	89	65	7084	
15 Marsciano	11508	86	456	239	217	33	19	14	292	141	151	11672	
16 Massa Martana	4504	14	168	77	91	134	65	69	34	4538	
17 Montecastello di Vibio	2026	12	44	25	19	2	2	30	17	13	14	2040	
18 Montone	2444	9	95	52	43	1	1	51	23	28	44	2488	
19 Panicale	4127	30	154	84	70	7	1	6	91	42	49	4190	
20 Passignano	3526	37	143	68	75	5	2	3	83	41	42	3586	
21 Perugia	48745	399	1769	878	891	95	58	37	1463	783	680	49051	
22 Pietralunga	4160	14	147	80	67	5	5	67	38	29	4240	
23 San Giustino	4920	40	183	86	97	10	8	2	109	57	52	4994	
24 Sceggia e Pascelupo	2444	11	88	47	41	1	1	46	22	24	2486	
25 Todi	15634	72	647	326	321	7	3	4	498	233	265	15783	
26 Torgiano	3377	28	147	80	67	107	63	44	40	3417	
27 Tuoro	2832	33	110	54	56	54	31	23	56	2888	
28 Umbertide	11803	93	466	233	233	9	6	3	290	161	129	11979	
29 Valfabbrica	2232	13	81	32	49	9	6	3	64	26	38	2249	
TOTALE DEL CIRCONDARIO.	222090	1599	8440	4265	4175	304	166	138	5798	2969	2829	224732	

Circondario di Rieti.														
1 Ascrea	1102	8	45	17	28	42	15	27	3	1105
2 Aspra	1508	13	43	18	25	1	1	34	19	15	9	1517
3 Belmonte in Sabina	1246	9	31	19	12	19	9	10	12	1258
4 Cantalupo in Sabina	938	9	28	12	16	39	19	20	11	927
5 Casaprota	1177	15	45	29	16	1	1	15	13	2	30	1207
6 Castel di Tora	1615	18	54	30	24	42	17	25	12	1627
7 Castelnuovo di Farfa	907	13	28	17	11	18	9	9	10	917
8 Collalto	1361	8	40	21	19	50	26	24	10	1351
9 Collegiove	411	2	18	8	10	8	3	5	10	421
10 Collecchio	1678	10	66	36	30	5	5	72	39	33	6	1672
11 Concerviano	1208	10	31	13	18	4	1	3	32	21	11	1	1207
12 Configni	888	8	125	14	11	2	2	20	10	10	5	893
13 Contigliano	3125	22	15	50	65	4	1	3	74	42	32	41	3166
14 Cottanello	1160	10	43	19	24	19	8	11	24	1184
15 Fara in Sabina	2388	21	62	33	29	1	1	45	22	23	17	2405
16 Forano	1304	15	53	34	19	1	1	21	16	5	32	1336
17 Frasso Sabino	598	2	19	9	10	34	20	14	15	583
18 Greccio	1780	11	65	31	34	34	16	18	31	1811
19 Labro	1589	13	61	31	30	35	19	16	26	1615
20 Longone Sabino	1890	69	36	33	1	1	44	23	21	25	1915
21 Magliano Sabino	2870	18	92	43	49	9	4	5	98	49	49	6	2864
22 Marcetelli	656	9	21	13	8	18	11	7	3	659
23 Mompeo	683	6	28	10	18	1	1	19	10	9	9	692
24 Montasola	576	9	19	11	8	9	4	5	10	586
25 Montebonone	1449	6	39	15	24	2	1	1	46	23	23	7	1442
26 Monteleone Sabino	1716	13	52	27	25	1	1	26	13	13	26	1742
27 Montenero in Sabina	583	6	23	13	10	1	1	13	4	9	10	593
28 Monte San Giov. in Sabina	1207	14	38	20	18	1	1	18	5	13	20	1227
29 Montopoli in Sabina	1319	14	61	25	36	2	1	1	33	19	14	28	1347
30 Morro Reatino	716	7	25	16	9	17	8	9	8	724
31 Nespole	653	3	25	14	11	28	17	11	3	650
32 Orvinio	1629	12	31	21	10	1	1	41	17	24	10	1619
33 Paganico	736	5	27	9	18	28	15	13	1	735
34 Petescla	946	6	39	21	18	60	23	37	21	925
35 Poggio Bustone	1290	13	50	27	23	20	13	7	30	1320

TAVOLA I. — MOVIMENTO PER COMUNI.

Anno 1881.

Perugia.

CIRCONDARI E DISTRETTI COMUNI	POPOLAZIONE 31 dicembre 1880	MATRIMONI	NATI			NATI-MORTI			MORTI			Eccedenza		POPOLAZIONE 31 dicembre 1881
			TOTALE	Maschi	Femmine	TOTALE	Maschi	Femmine	TOTALE	Maschi	Femmine	dei nati sui morti	dei morti sui nati	
36 Poggio Catino	1102	5	44	19	25	27	16	11	17	1119
37 Poggio Fidoni	1544	9	66	30	36	2	1	1	29	14	15	37	1581
38 Poggio Mirteto	2400	24	92	49	43	6	2	4	62	28	34	30	2430
39 Poggio Moiano	1858	14	60	32	28	77	47	30	17	1841
40 Poggio Nativo	1197	10	42	22	20	2	1	1	42	27	15	1197
41 Poggio San Lorenzo	695	10	29	13	16	2	1	1	20	8	12	9	704
42 Pozzaglia	1501	6	57	24	33	50	27	23	7	1508
43 Rieti	16661	122	672	343	329	22	15	7	482	261	221	190	16811
44 Rivodutri	1350	14	57	25	32	38	24	14	19	1369
45 Roccantica	896	10	35	17	18	2	2	21	12	9	14	910
46 Rocca Sinibalda	2133	16	71	37	34	1	1	44	17	27	27	2160
47 Salisano	737	3	20	11	9	3	2	1	9	3	6	11	748
48 Scandriglia	2547	27	82	41	41	4	3	1	64	37	27	18	2565
49 Selci	1194	12	38	23	15	3	2	1	50	28	22	12	1182
50 Stimigliano	697	8	30	12	18	2	2	17	10	7	13	710
51 Tarano	1096	6	44	22	22	33	18	15	11	1107
52 Toffia	1401	13	48	30	18	6	5	1	31	17	14	17	1418
53 Torricella in Sabina	1697	15	67	38	29	30	16	14	37	1734
54 Torri in Sabina	1895	9	70	37	33	47	22	25	23	1918
55 Vacone	401	8	13	5	8	2	2	6	2	4	7	408
56 Varco Sabino	895	14	22	8	14	2	2	19	11	8	3	898
TOTALE DEL CIRCONDARIO.	88799	713	3170	1600	1570	97	57	40	2369	1242	1127	801	89600

Circondario di Spoleto.

1 Bevagna	5110	37	162	90	72	10	8	2	94	41	53	68	5178
2 Campello sul Clitunno	1431	8	52	36	16	40	24	16	12	1443
3 Cascia	4683	39	162	88	79	6	2	4	154	71	83	8	4691
4 Castel Ritaldi e San Gio- vanni	1970	6	78	38	45	1	1	34	17	17	44	2014
5 Cerreto di Spoleto	2044	14	68	29	39	2	1	1	47	18	29	21	2065
6 Ferentillo	2506	22	63	32	31	76	39	37	13	2493
7 Giano dell'Umbria	1793	10	63	27	36	3	3	29	21	8	34	1827
8 Gualdo Cattaneo	3245	26	124	59	65	2	59	27	32	65	3310
9 Montefalco	5349	33	190	88	102	128	61	67	62	5411
10 Monteleone di Spoleto	1704	17	72	38	34	1	1	59	21	38	13	1717
11 Norcia	9481	74	360	184	176	1	1	326	163	163	34	9535
Piedipaterno sul Nera a)	593
12 Poggiodomo	928	14	35	14	21	2	2	27	8	19	8	936
13 Preci	2880	9	97	42	55	2	2	81	32	49	16	2896
14 Sant'Anatolia di Narco	804	16	31	15	16	1	1	22	15	7	9	813
15 Scheggino	700	3	27	12	15	1	1	20	10	10	7	707
16 Sellano	2642	23	93	48	45	5	4	1	82	36	46	11	2653
17 Spoleto	20776	84	737	377	360	22	10	12	720	376	344	17	20793
18 Trevi	5330	35	205	100	105	8	5	3	146	53	93	59	5389
19 Vallo di Nera	359	3	37	22	15	3	2	1	16	6	10	21	b) 883
TOTALE DEL CIRCONDARIO.	74238	473	2656	1329	1327	70	42	28	2160	1039	1121	496	74734

Circondario di Terni.

1 Acquasparta	3871	32	115	60	55	1	1	86	45	41	29	3900
2 Alviano	968	9	37	17	20	35	17	18	2	970
3 Amelia	8624	63	360	180	180	7	4	3	239	129	110	121	8745
4 Arrone	2141	14	55	30	25	56	26	30	1	2140
5 Attigliano	904	5	23	15	8	5	2	3	18	922
6 Calvi dell'Umbria	2161	13	87	53	34	5	4	1	57	25	32	30	2191
7 Cesi	2488	17	75	41	34	5	4	1	48	23	25	27	2515
8 Collesepoli	2179	11	65	30	35	4	2	2	51	26	25	14	2193
9 Collestata	817	8	16	10	6	17	8	9	1	816
10 Givoe	1318	12	36	20	16	2	1	1	25	11	14	11	1329
11 Guardaa	1405	7	50	24	26	1	1	30	20	10	20	1425
12 Lugnano in Teverina	1752	8	69	35	34	4	4	40	22	18	29	1781
13 Montecastrilli	5380	40	174	100	76	2	2	125	68	57	51	5431
14 Montefranco	1284	9	32	13	19	1	1	22	10	12	10	1294
15 Narni	10826	93	451	219	232	26	15	11	333	186	147	118	10944
16 Otricoli	1582	11	72	40	32	5	2	3	31	18	13	41	1623
17 Papierno	1291	13	49	30	19	22	13	9	27	1318
18 Penna in Teverina	933	9	30	18	12	13	7	6	17	950

a) Soppresso ed unito a Vallo di Nera.

b) Compresi i 503 abitanti del soppresso comune di Piedipaterno sul Nera.

TAVOLA I. — MOVIMENTO PER COMUNI.

Anno 1881.

Perugia.

CIRCONDARI E DISTRETTI COMUNI	POPOLAZIONE 31 dicembre 1880	MATRIMONI	NATI			NATI-MORTI			MORTI			Eccedenza		POPOLAZIONE 31 dicembre 1881
			TOTALE	Maschi	Femmine	TOTALE	Maschi	Femmine	TOTALE	Maschi	Femmine	dei nati sui morti	dei morti sui nati	
19 Piediluco	1026	13	42	22	20	1	1	21	13	8	21	1047
20 Polino	441	4	7	3	4	6	4	2	1	442
21 San Gemini	2080	4	57	22	35	1	1	56	30	26	1	2081
22 Stroncone	3345	19	102	44	58	15	6	9	62	32	30	40	3385
23 Terni	15806	110	471	231	240	52	35	17	380	181	199	91	15897
24 Torre Orsina	395	2	8	4	4	2	9	4	5	1	394
TOTALE DEL CIRCONDARIO.	73017	526	2485	1261	1224	134	77	57	1769	920	849	716	73733

RIEPILOGO.

9 FOLIGNO	67273	435	2537	1286	1251	71	38	33	1701	837	864	836	68109
15 ORVIETO	48400	423	1915	1008	907	52	32	20	1214	636	578	701	49101
29 PERUGIA	222090	1599	8440	4265	4175	304	166	138	5798	2969	2829	2642	224732
56 RIETI	88799	713	3170	1600	1570	97	57	40	2369	1242	1127	801	89600
19 SPOLETO	71218	473	2656	1329	1327	70	42	28	2160	1039	1121	496	74734
24 TERNI	73017	526	2485	1261	1224	134	77	57	1769	920	849	716	73733
TOTALE DELLA PROVINCIA.	573817	4169	21263	10749	10454	728	412	316	15011	7643	7368	6192	580009

PROVINCIA DI PESARO E URBINO.

Circondario di Pesaro.

1 Barchi	1658	17	64	36	28	2	1	1	54	30	24	10	1668
2 Candelara	1854	7	76	48	28	44	18	26	32	1886
3 Cartoceto	2721	33	112	60	52	6	5	1	81	40	41	31	2752
4 Fano	21040	173	804	425	379	34	20	14	578	301	277	226	21266
5 Fierenzuola	1542	20	69	40	29	2	2	49	24	25	20	1562
6 Fratte Rosa	1709	7	80	45	35	3	1	2	46	27	19	34	1743
7 Gabicce	780	4	39	17	22	23	9	14	16	796
8 Ginestreto	1676	9	79	43	36	2	2	34	18	16	45	1721
9 Gradara	2068	13	90	49	41	1	1	61	31	30	29	2097
10 Mondavio	3088	28	114	57	57	3	2	1	85	38	47	29	3117
11 Mondolfo	3847	46	147	69	78	14	8	6	134	63	71	13	3870
12 Montebaroceo	2811	15	93	41	52	2	2	85	49	36	8	2819
13 Monteciccardo	1603	15	77	46	31	6	3	3	37	18	19	40	1643
14 Monte l'Abbate	2159	17	105	66	39	5	3	2	60	29	31	45	2204
15 Montemaggiore al Metauro	1263	11	57	31	26	2	2	54	28	26	3	1266
16 Monte Porzio	2355	30	97	50	47	5	2	3	52	32	20	45	2400
17 Novilara	1466	13	53	28	25	5	2	3	49	24	25	4	1470
18 Orciano di Pesaro	2698	15	103	63	40	1	1	94	44	50	9	2707
19 Pergola	9118	69	281	149	132	19	10	9	201	102	99	80	9198
20 Pesaro	19708	167	711	353	358	18	8	10	663	366	297	48	19756
21 Piaggie	819	4	27	14	13	21	12	9	6	825
22 Pozzo Alto	1117	3	42	18	21	31	15	16	11	1128
23 Saltara	1793	9	66	36	30	4	3	1	43	20	23	23	1816
24 San Costanzo	4062	45	164	85	79	3	3	135	73	62	29	4091
25 San Giorgio di Pesaro	1452	15	58	27	31	1	1	55	32	23	3	1458
26 San Lorenzo in Campo	3021	28	116	47	69	1	1	79	40	39	37	3058
27 Sant'Angelo in Lizzola	1901	21	94	48	46	1	1	47	17	30	47	1948
28 Serra Sant'Abbondio	1608	12	60	32	28	1	1	28	20	8	32	1640
29 Serrungarina	2209	15	76	39	37	81	42	39	5	2204
30 Sorbolongo	644	10	27	13	14	20	8	12	7	651
31 Tomba di Pesaro	2972	13	136	73	63	103	56	47	33	3005
TOTALE DEL CIRCONDARIO.	106772	884	4117	2148	1969	141	77	64	3127	1626	1501	990	107762

TAVOLA I. — MOVIMENTO PER COMUNI.

Anno 1881.

Pesaro e Urbino.

CIRCONDARI E DISTRETTI COMUNI	POPOLAZIONE 31 dicembre 1880	MATRIMONI	NATI			NATI-MORTI			MORTI			Eccedenza		POPOLAZIONE 31 dicembre 1881
			TOTALE	Maschi	Femmine	TOTALE	Maschi	Femmine	TOTALE	Maschi	Femmine	dei nati sul morti	dei morti sui nati	
Circondario di Urbino.														
1 Acqualagna	2827	20	104	62	42	5	5	102	59	43	2	2829
2 Apecchio	3532	18	120	56	64	51	28	23	69	3601
3 Auditore	1627	22	83	36	47	2	1	1	57	23	34	26	1653
4 Belforte all'Isauro	547	4	21	13	8	2	2	9	5	4	12	559
5 Borgo Pace	1673	18	61	30	31	1	1	29	15	14	32	1705
6 Cagli	10677	91	415	213	202	23	9	14	291	150	141	124	10801
7 Cantiano	3422	28	140	74	66	7	4	3	92	40	52	48	3470
8 Carpegna	1408	16	52	26	26	2	2	38	17	21	14	1422
9 Casteldelci	1044	5	43	22	21	22	12	10	21	1065
10 Colbordolo	2579	18	110	64	46	4	2	2	70	38	32	40	2619
11 Fermignano	2622	19	96	49	47	7	2	5	60	29	31	36	2658
12 Fossombrone	9132	82	292	166	126	19	14	5	261	146	115	31	9163
13 Frontino	558	4	20	11	9	6	2	4	14	572
14 Frontone	1657	12	82	36	46	3	3	34	13	21	48	1705
15 Isola del Piano	1157	3	43	20	23	2	2	32	18	14	11	1168
16 Lunano	673	2	40	17	23	19	11	8	21	694
17 Macerata Feltria	2381	23	99	51	48	1	1	61	28	33	38	2419
18 Majolo	1381	9	57	23	34	48	16	32	9	1390
19 Mercatello	2366	17	79	37	42	3	2	1	49	24	25	30	2396
20 Montecalvo in Foglia	907	10	42	21	21	3	3	22	9	13	20	927
21 Monte Cerignone	1183	12	56	28	28	35	20	15	21	1204
22 Monte Copiolo	1354	16	62	28	34	2	1	1	48	16	32	14	1368
23 Montefelcino	2748	24	95	47	48	6	1	5	71	44	27	24	2772
24 Monte Grimano	2432	26	94	40	54	2	1	1	64	27	37	30	2462
25 Peglio	882	11	34	22	12	1	1	10	7	3	24	906
26 Pennabilli	2771	12	112	63	49	5	3	2	81	41	40	31	2802
27 Petriano	923	14	21	12	9	2	1	1	24	15	9	3	920
28 Pian di Castello	758	13	32	20	12	17	13	4	15	773
29 Pian di Meleto	1744	6	77	41	36	1	1	41	26	15	36	1780
30 Pietrarubbia	585	6	21	9	12	3	1	2	18	8	10	3	588
31 Piobbico	1754	17	68	35	33	1	1	33	21	12	35	1789
32 San Leo	4182	13	181	91	90	5	2	3	125	57	68	56	4238
33 Sant'Agata Feltria	4729	17	238	127	111	15	7	8	143	69	74	95	4824
34 Sant'Angelo in Vado	4085	25	137	68	69	5	3	2	103	53	50	34	4119
35 Sant'Ippolito	1566	8	50	23	27	38	17	21	12	1578
36 Sassocorvaro	3068	22	119	59	60	9	6	3	63	32	31	56	3124
37 Sasso Feltrio	1704	13	73	41	32	32	16	16	41	1745
38 Scavolino	1022	8	28	19	9	2	2	36	24	12	8	1014
39 Talanello	5265	22	228	123	105	3	2	1	186	94	92	42	5307
40 Tavoleto	1145	4	51	26	25	29	14	15	22	1167
41 Urbania	5114	36	177	92	85	26	11	15	176	96	80	1	5115
42 Urbino	16641	131	611	331	280	23	14	9	455	247	208	156	16797
TOTALE DEL CIRCONDARIO.	117825	877	4564	2372	2192	195	99	96	3181	1640	1541	1383	119208

RIEPILOGO.

31 PESARO	106772	884	4117	2148	1969	141	77	64	3127	1626	1501	990	107762
42 URBINO	117825	877	4564	2372	2192	195	99	96	3181	1640	1541	1383	119208
73 TOTALE DELLA PROVINCIA.	224597	1761	8681	4520	4161	336	176	160	6308	3266	3042	2373	226970

PROVINCIA DI PIACENZA.

Circondario di Firenzuola d'Arda.

1 Alseno	4580	35	181	104	77	2	3	140	77	63	41	4621
2 Bardi	6974	59	238	128	110	22	19	3	138	75	63	100	7074
3 Besenzone	2262	15	66	40	26	2	2	39	23	16	27	2289
4 Boccio de'Tassi	2505	32	66	37	29	5	4	1	95	20	15	31	2536
5 Cadeo	3504	17	123	64	59	11	5	6	66	29	37	57	3561
6 Caroso	4600	32	175	88	87	15	7	8	64	36	28	111	4711
7 Carpaneto	6003	69	213	111	102	21	12	9	120	58	62	93	6096
8 Castell'Arquato	4811	31	167	85	82	4	3	1	132	64	68	35	4846
9 Castelvetro Piacentino	3986	42	130	58	72	8	4	4	72	37	35	58	4044
10 Cortemaggiore	4950	37	152	80	72	7	4	3	108	55	53	44	4994
11 Fiorenzuola d'Arda	6958	42	236	110	126	18	13	5	163	85	78	73	7031
12 Gropparello	4548	42	165	97	68	15	8	7	111	57	54	54	4602
13 Lugagnano Val d'Arda	4664	47	167	88	79	5	3	2	140	79	61	27	4691
14 Monticelli d'Ongina	7231	42	234	113	121	3	3	129	78	51	105	7336

TAVOLA I. — MOVIMENTO PER COMUNI.

Anno 1881.

Piacenza.

CIRCONDARI E DISTRETTI — COMUNI	POPOLAZIONE 31 dicembre 1880	MATRIMONI	NATI			NATI-MORTI			MORTI			Eccedenza		POPOLAZIONE 31 dicembre 1881
			TOTALE	Maschi	Femmine	TOTALE	Maschi	Femmine	TOTALE	Maschi	Femmine	dei nati sui morti	dei morti sui nati	
15 Morfasso	4147	60	172	89	83	89	54	35	83	4230
16 Polignano Piacentino	2421	12	83	50	33	3	1	2	42	20	22	41	2462
17 Vernasea	4894	52	161	82	79	17	9	8	143	76	67	18	4912
18 Villanova sull'Arda	3328	24	98	53	45	4	1	3	51	22	29	47	3375
TOTALE DEL CIRCONDARIO.	82366	690	2827	1477	1350	162	98	64	1782	945	837	1045	83411

Circondario di Piacenza.

1 Agazzano	2753	21	105	62	43	2	2	54	35	19	51	2804
2 Borgonovo Val Tidone	6847	59	271	149	122	8	4	4	188	88	100	83	6930
3 Borgonure (già Bettola)	7324	67	276	147	129	15	9	6	188	90	98	88	7412
4 Calendasco	3700	37	146	72	74	1	1	49	33	16	97	3797
5 Castel San Giovanni	8504	77	334	168	166	9	3	6	194	88	106	140	8644
6 Coli	4012	39	153	85	68	6	5	1	69	36	33	84	4096
7 Farini d'Olmo	5712	52	181	91	90	24	19	5	149	79	70	32	5744
8 Ferriere	6889	67	256	134	122	6	4	2	130	64	66	126	7015
9 Gossolengo	2596	12	94	52	42	1	1	54	28	26	40	2636
10 Gragnano Trebbiense	3617	26	114	61	53	16	9	7	51	26	25	63	3680
11 Morfizza	3318	26	129	66	63	4	2	2	80	38	42	49	3367
12 Nibbiano	4316	34	180	84	96	4	2	2	135	77	58	45	4361
13 Pecorara	2708	18	111	59	52	1	1	77	40	37	34	2742
14 Piacenza	30412	220	1035	544	491	38	19	19	1328	715	618	293	30119
15 Pianello Val Tidone	3874	24	112	55	57	5	4	1	114	57	57	3872
16 Piozzano	2166	27	76	39	37	4	4	43	24	19	33	2199
17 Podenzano	3641	36	136	71	65	11	7	4	70	40	30	66	3707
18 Ponte dell'Oglio	3942	35	155	75	80	9	5	4	115	64	51	40	3982
19 Pontenure	3541	26	127	70	57	12	5	7	56	33	23	71	3612
20 Rivalta Trebbia	2776	17	104	56	48	6	4	2	48	25	23	56	2832
21 Rivergaro	4685	36	191	95	96	8	4	4	71	32	39	120	4805
22 Rottofreno	3601	28	142	78	64	5	1	4	54	31	23	88	3689
23 San Giorgio Piacentino	4522	32	202	104	98	7	4	3	103	49	54	99	4621
24 San Lazzaro Alberoni	3150	31	113	53	60	4	3	1	52	29	23	61	3211
25 Sant'Antonio a Trebbia	3445	23	131	63	68	5	3	2	59	34	25	72	3517
26 Sarmato	2958	24	109	51	58	6	4	2	58	31	27	51	3009
27 Travo	5347	41	202	112	90	10	4	6	151	75	76	51	5398
28 Vicomarino	5498	50	220	108	112	10	5	5	144	60	84	76	5574
29 Vigolzone	3345	29	127	65	62	4	2	2	86	42	44	41	3386
TOTALE DEL CIRCONDARIO.	149199	1214	5532	2869	2663	241	140	101	3970	2063	1907	1562	150761

RIEPILOGO.

18 FIORENZUOLA D'ARDA	82366	690	2827	1477	1350	162	98	64	1782	945	837	1045	83411
29 PIACENZA	149199	1214	5532	2869	2663	241	140	101	3970	2063	1907	1562	150761
47 TOTALE DELLA PROVINCIA.	231565	1904	8359	4346	4013	403	238	165	5752	3008	2744	2607	234172

PROVINCIA DI PISA.

Circondario di Pisa.

1 Bagni San Giuliano	20596	128	773	399	374	19	13	6	481	259	222	292	26888
2 Bientina	3549	23	147	79	68	4	4	74	42	32	75	3622
3 Buti	5397	47	198	101	97	15	11	4	126	62	64	72	5469
4 Calci	5784	43	208	108	100	2	1	1	110	56	54	98	5882
5 Calcinaja	3926	19	145	69	76	10	5	5	91	44	47	54	3980
6 Capannoli	3266	29	140	74	66	1	1	76	29	47	64	3330
7 Casina	22042	137	873	442	431	11	6	5	405	209	196	468	22510
8 Castellina Marittima	2340	17	74	36	38	3	2	1	44	24	20	30	2370
9 Chianni	3355	31	136	71	65	64	34	30	72	3427
10 Colle Salvetti	9513	69	373	196	177	38	24	14	158	76	82	215	9730
11 Fauglia	7599	59	300	157	143	14	6	8	148	68	80	152	7751
12 Lajatico	2449	24	90	46	44	2	2	58	27	31	32	2481
13 Lari	11133	76	393	210	183	29	18	11	272	148	124	121	11254
14 Lorenzana	1579	7	51	28	23	2	1	1	28	17	11	23	1602
15 Orciano Pisano	901	9	32	18	14	2	2	19	11	8	13	914
16 Palaja	10956	66	338	178	160	15	7	8	178	90	88	160	11116

TAVOLA I. — MOVIMENTO PER COMUNI.

Anno 1881.

Pisa.

CIRCONDARI e DISTRETTI — COMUNI	POPOLAZIONE 31 dicembre 1880	MATRIMONI	NATI			NATI-MORTI			MORTI			Eccedenza		POPOLAZIONE 31 dicembre 1881
			TOTALE	Maschi	Femmine	TOTALE	Maschi	Femmine	TOTALE	Maschi	Femmine	dei nati sui morti	dei morti sui nati	
			17 Peccioli	7068	56	280	152	128	9	4	5	173	92	
18 Pisa	59317	409	1824	961	863	59	33	26	1560	843	717	264	59581
19 Ponsacco	3995	29	172	83	89	8	2	6	94	56	38	78	4073
20 Pontedera	11911	78	481	262	219	12	8	4	393	145	158	178	12089
21 Riparbella	4182	35	163	86	77	5	3	2	72	44	28	91	4273
22 Rosignano Marittimo	7250	76	284	157	127	9	2	7	129	75	54	155	7405
23 Santa Luce	2602	20	97	46	51	8	5	3	63	35	28	34	2636
24 Terricciola	4304	29	158	86	72	3	2	1	80	43	37	78	4382
25 Vecchiano	6849	56	251	107	144	13	9	4	168	86	82	83	6932
26 Vicopisano	8541	79	298	153	145	6	6	179	87	92	119	8660
TOTALE DEL CIRCONDARIO.	221406	1651	8279	4305	3974	299	166	133	5153	2702	2451	3126	224532

Circondario di Volterra.

1 Campiglia Marittima	5888	63	253	143	110	6	5	1	155	88	67	98	5986
2 Casale di Val di Cecina	1419	14	62	35	27	1	1	26	12	14	36	1455
3 Castagneto	6039	44	235	134	101	9	6	3	120	68	52	115	6154
4 Castelnuovo di Val di Cecina	5185	39	167	85	82	9	4	5	80	39	41	87	5272
5 Cecina (già Fitto di Cecina).	5125	70	243	127	116	5	4	1	109	52	57	134	5259
6 Guardistallo	1968	21	81	48	33	3	1	2	29	18	11	52	2020
7 Montecatini di Val di Cecina	4643	30	161	91	70	16	10	6	86	49	37	62	4718
8 Montescudajo	1809	17	62	34	28	2	1	1	40	18	22	22	1831
9 Monteverdi	1481	13	71	38	33	3	2	1	37	16	21	34	1515
10 Piombino	4340	32	141	75	66	2	2	120	71	49	21	4361
11 Pomarance	8175	55	252	131	121	5	1	4	147	65	82	105	8280
12 Sassetta	1052	10	48	24	24	3	2	1	27	13	14	21	1073
13 Suvereto	2751	26	131	71	60	6	3	3	77	44	33	54	2805
14 Volterra	13641	94	449	245	204	34	20	14	304	160	144	145	13786
TOTALE DEL CIRCONDARIO.	63516	528	2356	1281	1075	104	61	43	1357	713	644	999	64515

RIEPILOGO.

26 PISA	221406	1651	8279	4305	3974	299	166	133	5153	2702	2451	3126	224532
14 VOLTERRA	63516	528	2356	1281	1075	104	61	43	1357	713	644	999	64515
40 TOTALE DELLA PROVINCIA.	284922	2179	10635	5586	5049	403	227	176	6510	3415	3095	4125	289047

PROVINCIA DI PORTO MAURIZIO.

Circondario di Porto Maurizio.

1 Aquila d'Arroschia	964	5	25	12	13	13	8	5	12	976
2 Armo	354	15	10	5	8	5	3	7	361
3 Aurigo	735	5	28	14	14	4	4	17	8	9	11	746
4 Bestagno	392	1	17	10	7	10	6	4	7	399
5 Borghetto d'Arroschia	1231	6	26	14	12	38	16	22	12	1219
6 Borgomaro	919	4	18	8	10	1	1	19	8	11	1	918
7 Borgo Sant'Agata	503	3	11	3	8	12	8	4	1	502
8 Candeaico	223	3	1	2	2	1	1	1	224
9 Caramagna Ligure	672	5	19	10	9	1	1	25	9	16	6	666
10 Caravonica	351	4	17	12	5	11	7	4	6	357
11 Carpasio	845	10	42	24	18	19	10	9	23	868
12 Cartari e Calderara	573	5	14	9	5	1	1	14	8	6	573
13 Castelvecchio di S. M. Magg.	476	3	17	11	6	1	1	15	9	6	2	478
14 Cenova	306	5	14	8	6	19	8	11	5	301
15 Cervo	856	3	30	15	15	1	1	14	6	8	16	872
16 Cesio	390	2	12	5	7	16	8	8	4	386
17 Chiusanico	468	4	18	11	7	14	5	9	4	472
18 Chiusavecchia	438	3	10	7	3	8	5	3	2	440
19 Civezza	695	1	16	7	9	1	1	14	7	7	2	697
20 Conio	573	5	16	7	9	4	2	2	12	585
21 Cosio d'Arroschia	903	11	34	16	18	17	13	4	17	920
22 Costa d'Oneglia	499	7	8	3	5	2	2	6	2	4	2	501
23 Diano Arentino	534	3	8	6	2	2	1	1	17	7	10	9	525
24 Diano Borello	872	8	23	13	10	3	2	1	25	11	14	2	870
25 Diano Calderina	481	3	9	8	1	2	1	1	10	4	6	1	480

TAVOLA I. — MOVIMENTO PER COMUNI.

Anno 1881.

Porto Maurizio.

CIRCONDARI E DISTRETTI COMUNI	POPOLAZIONE 31 dicembre 1880	MATRIMONI	NATI			NATI-MORTI			MORTI			Eccedenza		POPOLAZIONE 31 dicembre 1881	
			TOTALE	Maschi	Femmine	TOTALE	Maschi	Femmine	TOTALE	Maschi	Femmine	dei nati sui morti	dei morti sui nati		
			26	Diano Castello	874	7	30	17	13	25		11
27	Diano Marina	2160	16	55	24	31	51	24	27	4	2164
28	Diano San Pietro	819	2	18	8	10	1	1	22	12	10	4	815
29	Dolcedo	2753	14	61	27	34	3	1	2	46	23	23	15	2768
30	Gazzelli	472	10	7	3	1	1	7	4	3	3	475
31	Lavina	318	6	2	4	20	9	11	14	304
32	Lucinasco	704	1	17	8	9	1	1	16	9	7	1	705
33	Maro Castello	167	3	3	1	1	3	2	1	167	
34	Mendatica	783	9	30	11	19	2	1	1	15	7	8	15	798
35	Moano	767	6	21	11	10	14	7	7	7	774
36	Moltedo Superiore	592	1	17	8	9	8	5	3	9	604
37	Montegrazie	593	5	19	14	5	15	9	6	4	597
38	Montegrosso Pian Latte	453	1	22	9	13	2	2	9	3	6	13	466
39	Olivastri	123	1	1	2	1	1	1	122
40	Oneglia	7786	38	217	118	99	14	9	5	225	130	95	8	7778
41	Pantasma	531	2	13	5	8	8	3	5	5	536
42	Planavia	286	2	10	6	4	9	5	4	1	287
43	Piani	622	2	18	8	10	16	10	6	2	624
44	Pietrabruna	810	5	54	25	29	2	2	25	7	18	29	839
45	Pieve di Teco	3364	31	95	50	45	80	49	31	15	3379
46	Poggi	463	2	15	9	6	8	3	5	7	470
47	Pontedassio	1434	10	38	22	16	36	17	19	2	1436
48	Pornassio	1366	9	41	24	17	3	2	1	45	18	27	4	1362
49	Porto Maurizio	7399	51	181	86	95	11	6	5	144	71	73	37	7436
50	Prelà	926	3	24	17	7	2	1	1	19	7	12	5	931
51	Ranzo	1265	8	28	15	13	2	2	31	13	18	3	1262
52	Rezzo	1460	11	47	25	22	74	33	41	27	1433
53	San Bartolommeo del Cervo	937	6	37	18	19	3	2	1	16	10	6	21	958
54	San Bartolommeo ed Arzeno	291	1	10	10	7	1	6	3	294
55	San Lazzaro Reale	296	9	4	5	8	3	5	1	297
56	Sarola	242	1	9	6	3	2	1	1	7	249
57	Tavole	548	3	17	8	9	16	6	10	1	549
58	Torrazza	383	3	14	7	7	15	11	4	1	382
59	Torria	590	5	12	7	5	2	14	10	4	2	588
60	Valloria Marittima	295	1	6	5	1	2	1	1	6	3	3	295
61	Vasia	675	4	21	15	6	1	1	23	9	14	2	673
62	Vessalico	565	4	22	13	9	1	1	28	13	15	6	559
63	Villa Faraldi	1108	6	22	12	10	1	1	25	12	13	3	1105
64	Villa Guardia	343	9	4	5	1	1	7	4	3	2	345
65	Villatalla	436	2	16	6	10	2	2	10	5	5	6	442
66	Villa Viani	518	3	19	10	9	1	1	18	6	12	1	519
67	Ville San Pietro	610	5	14	5	9	11	7	4	3	613
68	Ville San Sebastiano	360	3	11	5	6	9	6	3	2	362
TOTALE DEL CIRCONDARIO.		62740	393	1789	928	861	81	51	30	1555	780	775	234	62974

Circondario di San Remo.

1	Airole	1668	13	49	31	18	60	30	30	11	1657
2	Apricale	1995	15	63	34	29	1	1	36	18	18	27	2022
3	Badalucco	2477	20	115	58	57	83	42	41	32	2509
4	Bajardo	1674	9	44	24	20	34	17	17	10	1684
5	Bordighera	1913	8	80	39	41	3	2	1	73	38	35	7	1920
6	Borghetto San Nicolò	464	5	21	13	8	18	6	12	3	467
7	Boscomare	448	1	9	7	2	10	6	4	1	447
8	Bussana	848	2	33	18	15	23	13	10	10	858
9	Camposso	1574	7	26	17	9	1	1	32	15	17	6	1568
10	Castellaro	895	5	32	14	18	27	15	12	5	900
11	Castel Vittorio	1816	10	49	18	31	60	27	33	11	1805
12	Ceriana	2621	22	104	62	42	79	36	43	25	2646
13	Cipressa	571	2	12	7	5	15	5	10	3	568
14	Colla	1558	21	46	16	30	42	23	19	4	1562
15	Costarainera	339	1	8	4	4	17	8	9	9	330
16	Dolceaqua	2454	26	73	31	42	3	2	1	63	28	35	10	2464
17	Isolabona	1178	8	47	27	20	29	15	14	18	1196
18	Lingueglietta	517	7	21	13	8	2	2	15	7	8	6	523
19	Montalto Ligure	1271	11	57	35	22	1	1	22	12	10	35	1306
20	Perinaldo	1914	11	67	39	28	5	3	2	62	39	23	5	1919
21	Piena	1609	9	48	23	25	34	15	19	14	1623
22	Pigna	3674	40	104	56	48	2	2	109	65	44	5	3669
23	Pompejana	899	2	35	18	17	2	2	19	12	7	16	915
24	Riva Ligure	589	2	24	12	12	1	1	13	5	8	11	600
25	Rocchetta Nervina	751	4	25	12	13	27	10	17	2	749
26	San Biagio della Cima	916	2	30	14	16	13	9	4	17	933
27	San Lorenzo al Mare	252	3	1	2	4	2	2	1	251

TAVOLA I. — MOVIMENTO PER COMUNI.

Anno 1881.

Porto Maurizio.

CIRCONDARI E DISTRETTI COMUNI	POPOLAZIONE 31 dicembre 1880	MATRIMONI	NATI			NATI-MORTI			MORTI			Eccedenza		POPOLAZIONE 31 dicembre 1881
			TOTALE	Maschi	Femmine	TOTALE	Maschi	Femmine	TOTALE	Maschi	Femmine	dei nati sui morti	dei morti sui nati	
28 San Remo	11246	94	491	258	233	28	16	12	358	197	161	133	11379
29 Santo Stefano al Mare	682	3	20	7	13	12	9	3	8	690
30 Sasso di Bordighera	165	2	5	2	3	1	1	6	3	3	1	164
31 Seborga	352	1	11	5	6	1	1	10	7	3	1	353
32 Soldano	553	4	21	10	11	1	1	16	10	6	5	558
33 Taggia	4539	27	159	85	74	1	1	119	63	56	40	4579
34 Terzorio	241	9	6	3	6	3	3	244
35 Triora	5418	50	204	95	109	98	46	52	106	5524
36 Vallebona	798	1	32	21	11	33	21	12	1	797
37 Vallecrosia	688	5	25	12	13	10	4	6	15	703
38 Ventimiglia	8350	100	319	174	145	14	8	6	185	97	88	134	8484
TOTALE DEL CIRCONDARIO.	69917	550	2521	1318	1203	67	37	30	1872	978	894	649	70566
RIEPILOGO.														
68 PORTO MAURIZIO	62740	398	1789	928	861	81	51	30	1555	780	775	234	62974
38 SAN REMO	69917	550	2521	1318	1203	67	37	30	1872	978	894	649	70566
106 TOTALE DELLA PROVINCIA.	132657	943	4310	2246	2064	148	88	60	3427	1758	1669	883	133540

PROVINCIA DI POTENZA.

Circondario di Lagonegro.

1 Calvera	1290	8	57	26	31	1	1	62	38	24	5	1285
2 Carbone	2018	12	54	22	32	62	33	29	8	2010
3 Castelluccio Inferiore	2983	21	92	56	36	61	34	27	31	3014
4 Castelluccio Superiore	3157	24	91	50	41	66	26	40	25	3182
5 Castelsaraceno	1663	21	89	39	50	67	32	35	22	1683
6 Castronovo di Sant'Andrea	3271	12	103	53	50	82	48	34	21	3292
7 Cerasimo	1090	15	46	22	24	22	16	6	24	1114
8 Chiaromonte	3343	25	120	51	69	77	39	38	43	3386
9 Colobraro	2881	25	124	75	49	5	3	2	82	42	40	42	2923
10 Episcopia	2181	26	45	25	20	45	20	25	2181
11 Fardella	1471	5	38	17	21	24	11	13	14	1485
12 Francavilla sul Sinni	3629	34	148	78	70	8	5	3	103	58	45	45	3674
13 Lagonegro	4661	36	127	67	60	2	1	1	93	43	50	34	4693
14 Latronico	3435	27	113	54	59	6	1	5	71	30	41	42	3477
15 Lauria	11517	98	385	201	184	18	9	9	163	81	82	222	11739
16 Maratea	5480	53	144	72	72	71	39	32	73	5553
17 Moliterno	7308	53	294	159	135	14	13	1	196	101	95	98	7406
18 Nemoli	995	9	29	16	13	12	4	8	17	1012
19 Noepoli	1725	10	65	35	30	33	18	15	32	1757
20 Nova Siri	2100	20	78	39	39	56	27	29	22	2122
21 Rivello	4168	43	134	67	67	4	2	2	86	49	37	48	4216
22 Rocanova	2283	21	69	36	33	57	27	30	12	2295
23 Rotonda	5078	35	172	87	85	131	63	68	41	5119
24 Rotondella	4158	50	220	118	102	5	3	2	134	72	62	86	4244
25 San Chirico Raparo	3147	25	92	49	43	3	2	1	82	46	36	10	3577
26 San Costantino Albanese	1693	9	63	27	36	1	1	33	17	16	30	1723
27 San Giorgio Lucano	2058	19	80	38	42	3	3	68	36	32	12	2070
28 San Martino d'Agri	1546	22	63	28	35	2	2	33	17	16	30	1576
29 San Paolo Albanese	1277	4	43	26	17	61	31	30	18	1259
30 San Severino Lucano	4175	46	145	75	70	1	1	62	32	30	83	4258
31 Sant'Arcangelo	4783	47	227	119	108	7	2	5	180	92	88	47	4830
32 Sarconi	1200	10	55	36	19	3	1	2	34	19	15	21	1221
33 Sanise	5549	41	245	129	116	173	86	87	72	5621
34 Teana	1382	20	43	27	16	7	5	2	49	21	28	6	1376
35 Terranova di Pollino	2224	20	85	44	41	1	1	56	24	32	29	2253
36 Treccina	2774	21	90	38	52	43	19	24	47	2821
37 Tursi	4400	40	167	80	87	20	10	10	127	73	54	40	4440
38 Valsinni	1796	22	82	49	33	3	2	1	98	56	42	16	1780
39 Viggianello	5473	39	185	95	90	2	2	118	50	68	67	5540
TOTALE DEL CIRCONDARIO.	125362	1063	4502	2325	2177	116	66	50	3073	1570	1503	142	126791

TAVOLA I. — MOVIMENTO PER COMUNI.

Anno 1881.

Potenza.

CIRCONDARI E DISTRETTI COMUNI	POPOLAZIONE 31 dicembre 1880	MATRIMONI	NATI			NATI-MORTI			MORTI			Eccedenza		POPOLAZIONE 31 dicembre 1881
			TOTALE	Maschi	Femmine	TOTALE	Maschi	Femmine	TOTALE	Maschi	Femmine	dei nati sui morti	dei morti sui nati	
Circondario di Matera.														
1 Accettura	4504	47	189	104	85	110	57	53	79	4583
2 Aliano	1787	20	82	40	42	3	2	1	61	33	28	21	1808
3 Bernalda	6686	82	384	200	184	35	16	19	258	121	137	126	6812
4 Cirigliano	1636	12	64	41	23	45	21	24	19	1655
5 Craco	2055	25	92	51	41	2	1	1	96	46	50	4	2051
6 Ferrandina	7253	82	370	199	171	8	4	4	277	135	142	93	7346
7 Garaguso	1610	22	75	44	31	78	47	31	3	1607
8 Gorgoglione	1748	14	58	22	36	1	1	49	25	24	9	1757
9 Grassano	5828	64	347	180	167	22	11	11	183	97	86	164	5992
10 Grottole	2854	37	132	64	68	2	1	1	90	49	41	42	2896
11 Matera	15695	154	765	361	404	61	35	26	521	266	255	244	15939
12 Miglionico	4022	55	184	96	88	22	9	13	117	69	48	67	4089
13 Mont'Albano Jonico	6206	34	222	115	107	10	8	2	220	118	102	2	6208
14 Montepeloso	6554	82	348	162	186	262	127	135	86	6640
15 Montescaglioso	7549	73	304	152	152	13	7	6	226	110	116	78	7627
16 Oliveto Lucano	982	10	35	16	19	1	1	37	15	22	2	980
17 Pisticci	8587	95	370	190	180	20	9	11	260	131	129	110	8697
18 Pomarico	5226	62	233	124	109	4	2	2	218	108	110	15	5241
19 Salandra	2692	31	158	90	68	111	60	51	47	2739
20 San Mauro Forte	3496	35	138	81	57	15	5	10	131	60	61	17	3213
21 Stigliano	6289	65	317	157	160	197	106	91	120	6409
22 Tricarico	7631	83	397	199	198	243	134	109	154	7785
TOTALE DEL CIRCONDARIO.	110590	1187	5264	2688	2576	219	111	108	3780	1935	1845	1484	112074

Circondario di Melfi.														
1 Atella	2196	23	85	37	48	5	1	4	102	46	56	17	2179
2 Barile	3930	56	185	93	92	8	5	3	108	53	55	77	4007
3 Bella	5387	63	267	134	133	1	1	171	77	94	96	5483
4 Castelgrande	3416	39	130	63	67	105	65	40	25	3441
5 Forenza	7690	73	404	211	193	3	2	1	283	145	138	121	7811
6 Lavello	6069	72	288	152	136	160	89	71	128	6197
7 Maschito	3529	45	197	107	90	107	61	46	90	3619
8 Melfi	11851	117	501	287	214	42	15	27	398	214	184	103	11954
9 Montemilone	2513	34	119	56	63	3	2	1	98	51	47	21	2534
10 Muro Lucano	8468	100	407	223	184	248	123	125	159	8627
11 Palazzo San Gervasio	7186	88	353	195	158	21	14	7	237	114	123	116	7302
12 Pescopagano	3881	36	181	94	90	115	62	53	69	3950
13 Rapolla	3313	47	148	76	72	8	5	3	112	51	61	36	3349
14 Rapone	2129	18	100	53	47	5	2	3	46	24	24	54	2183
15 Rionero in Volture	11418	172	566	282	284	21	12	9	471	222	249	95	11513
16 Ripacandida	4816	76	288	147	141	20	11	9	138	78	60	150	4966
17 Ruvo del Monte	2694	39	123	51	72	14	14	107	52	55	16	2710
18 San Fele	11290	100	458	254	204	295	149	146	163	11453
19 Venosa	7635	84	388	191	197	42	22	20	308	146	162	80	7715
TOTALE DEL CIRCONDARIO.	109411	1282	5191	2706	2485	193	106	87	3609	1822	1787	1582	110993

Circondario di Potenza.														
1 Abriola	3092	28	130	66	64	5	1	4	93	49	44	37	3129
2 Acerenza	3940	49	175	89	86	2	2	123	60	63	52	3992
3 Albano di Lucania	2824	27	106	62	44	1	1	68	36	32	38	2862
4 Anzi	3917	49	164	87	77	1	1	114	57	57	50	3967
5 Armento	3036	20	111	45	66	1	1	65	26	39	46	3082
6 Avigliano	17248	219	861	422	439	60	35	25	518	270	248	343	17591
7 Balvano	3942	52	186	104	82	156	86	70	80	3972
8 Baragiano	1813	23	109	51	58	107	65	42	2	1815
9 Brienza	5220	57	166	92	74	3	1	2	116	60	56	50	5270
10 Brindisi di Montagna	2374	18	65	34	31	2	2	95	78	17	30	2344
11 Calvello	6014	40	200	88	112	128	60	68	72	6086
12 Campomaggiore	1524	22	76	34	42	2	1	1	38	19	19	38	1562
13 Cancellara	3343	41	154	76	78	90	49	41	64	3407
14 Castelmezzano	2070	21	84	46	38	43	17	26	41	2111
15 Corleto Perticara	5216	49	203	120	83	9	6	3	118	51	67	85	5301
16 Gallicchio	1325	11	48	20	28	24	15	9	24	1349
17 Gezzano	7653	64	353	183	170	260	147	113	93	7746
18 Guardia Perticara	1745	23	69	40	29	2	1	1	43	19	24	26	1771
19 Laurenzana	7548	93	269	137	132	10	3	7	187	96	91	82	7630

TAVOLA I. — MOVIMENTO PER COMUNI.

Anno 1881.

Potenza.

CIRCONDARI e DISTRETTI COMUNI	POPOLAZIONE 31 dicembre 1880	MATRIMONI	NATI			NATI-MORTI			MORTI			Eccedenza		POPOLAZIONE 31 dicembre 1881
			TOTALE	Maschi	Femmine	TOTALE	Maschi	Femmine	TOTALE	Maschi	Femmine	dei nati sui morti	dei morti sui nati	
20 Marsico Nuovo.	8954	48	301	147	154	1	1	203	104	99	98	9052
21 Marsico Vetere.	2711	38	96	52	44	74	36	38	22	2733
22 Missanello.	1052	10	55	31	24	1	1	41	19	22	14	1066
23 Montemurro.	4252	29	128	65	63	70	33	37	58	4310
24 Palmira.	4021	42	186	95	91	3	1	2	145	82	63	41	4062
25 Picerno.	4708	50	231	121	110	10	4	6	147	79	68	84	4792
26 Pietrafesa.	2887	42	107	41	66	72	34	38	35	2922
27 Pietragalla.	6321	72	329	170	159	265	120	145	64	6385
28 Pietrapertosa.	2959	26	107	45	62	4	3	1	92	49	43	15	2974
29 Pignola di Basilicata	4179	32	215	112	103	1	1	160	82	78	55	4234
30 Potenza.	19039	139	666	329	337	60	28	32	455	252	203	211	19250
31 Ruoti.	3960	61	177	77	100	142	67	75	35	3995
32 San Chirico Nuovo	1716	11	116	58	58	1	1	73	30	43	43	1759
33 Sant'Angelo le Fratte	2854	14	63	34	29	42	27	15	21	2875
34 Saponara di Grumento.	2448	19	118	59	59	3	2	1	70	39	31	48	2496
35 Sasso di Castalda.	1819	18	84	45	39	2	2	74	33	41	10	1829
36 Savoja di Lucania.	2416	20	60	37	23	3	1	2	44	20	24	16	2432
37 Spinoso.	2875	25	91	50	41	48	33	15	43	2916
38 Tito.	4930	67	233	112	121	2	1	1	152	72	80	81	5011
39 Tolve.	4627	67	255	145	110	195	92	103	60	4687
40 Tramutola.	4073	34	164	86	78	5	3	2	76	36	40	38	4161
41 Trivigno.	2404	25	113	61	52	7	4	3	83	45	38	30	2434
42 Vaglio di Basilicata	4405	42	217	110	107	12	6	6	184	63	121	33	4438
43 Vietri di Potenza.	4025	32	177	89	88	104	56	48	73	4098
44 Viggiano.	5427	35	184	96	88	6	4	2	139	71	68	45	5472
TOTALE DEL CIRCONDARIO.	192904	1904	8002	4063	3939	219	114	105	5536	2834	2702	2466	195370

RIEPILOGO

39 LAGONEGRO.	125362	1063	4502	2325	2177	116	66	50	3073	1570	1503	1429	126791
22 MATERA.	110590	1187	5264	2688	2576	219	111	108	3780	1935	1845	1484	112074
19 MELFI.	109411	1282	5191	2706	2485	193	106	87	3609	1822	1787	1582	110993
44 POTENZA.	192904	1904	8002	4063	3939	219	114	105	5536	2834	2702	2466	195370
124 TOTALE DELLA PROVINCIA.	538267	5436	22959	11782	11177	747	397	350	15998	8161	7837	6961	545228

PROVINCIA DI RAVENNA.

Circondario di Faenza.

1 Bagnara di Romagna.	2056	10	55	26	29	31	17	14	24	2080
2 Brisighella.	12783	66	462	242	220	14	11	3	341	159	132	121	12904
3 Casola Valsenio.	4500	35	161	84	77	6	5	1	124	69	55	37	4537
4 Castel Bolognese.	5866	33	202	111	91	5	2	3	102	57	45	100	5966
5 Castel del Rio.	2884	14	118	68	50	88	43	45	30	2914
6 Faenza.	36602	225	962	509	453	27	8	19	801	429	372	161	36763
7 Fontana Elice.	1965	10	68	41	27	2	1	1	49	29	20	19	1984
8 Riolo.	3745	18	124	71	53	1	1	91	41	50	33	3778
9 Solarolo.	3774	24	96	49	47	5	2	3	59	28	31	37	3811
10 Tossignano.	2404	8	89	53	36	5	5	64	27	37	25	2429
TOTALE DEL CIRCONDARIO.	76579	443	2337	1254	1083	65	34	31	1750	899	851	587	77166

Circondario di Lugo.

1 Bagnacavallo.	15718	83	428	221	207	15	12	3	293	152	141	135	15853
2 Conselice.	6618	32	237	125	112	15	10	5	162	80	82	75	6693
3 Cotignola.	7159	44	182	94	88	6	3	3	134	57	77	48	7207
4 Fusignano.	5808	27	165	92	73	8	5	3	109	66	43	56	5864
5 Lugo.	26794	156	873	459	414	29	18	11	616	318	298	257	27051
6 Massa Lombarda.	34	177	88	89	4	3	1	1	96	71	65	41	6018
7 Sant'Agata sul Santerno.	2023	8	58	26	32	4	3	1	38	20	18	20	2043
TOTALE DEL CIRCONDARIO.	70097	384	2120	1105	1015	81	54	27	1488	764	724	632	70729

TAVOLA I. — MOVIMENTO PER COMUNI.

Anno 1881.

Ravenna.

CIRCONDARI E DISTRETTI COMUNI	POPOLAZIONE 31 dicembre 1880	MATRIMONI	NATI			NATI-MORTI			MORTI			Eccedenza		POPOLAZIONE 31 dicembre 1881	
			TOTALE	Maschi	Femmine	TOTALE	Maschi	Femmine	TOTALE	Maschi	Femmine	dei nati sui morti	dei morti sui nati		
Circondario di Ravenna.															
1	Alfonsine	9311	53	310	169	141	19	11	8	244	125	119	66	9377
2	Cervia	6320	59	257	136	121	9	5	4	146	78	68	111	6431
3	Ravenna	60865	363	1843	962	881	40	30	10	1488	764	734	355	61220
4	Russi	7954	39	197	111	86	2	2	146	71	75	51	8005
TOTALE DEL CIRCONDARIO.		84450	514	2607	1378	1229	70	48	22	2024	1028	996	583	85033
RIEPILOGO															
10	FAENZA	76579	443	2337	1254	1083	65	34	31	1750	899	851	587	77166
7	LUGO	70097	384	2120	1105	1015	81	54	27	1488	764	724	632	70729
4	RAVENNA	84450	514	2607	1378	1229	70	48	22	2024	1028	996	583	85033
21	TOTALE DELLA PROVINCIA.	231126	1341	7064	3737	3327	216	136	80	5262	2691	2571	1802	232928

PROVINCIA DI REGGIO DI CALABRIA.

Circondario di Gerace.

1	Agnana Calabra.	1185	11	47	28	19	30	14	16	17	1202
2	Antonimina	1738	8	74	38	36	34	14	20	40	1778
3	Ardore	5789	45	243	132	111	2	2	144	78	66	99	5888
4	Benestare	3440	29	126	62	64	13	3	10	70	39	31	56	3496
5	Bianco	2207	19	98	49	49	72	46	26	26	2233
6	Bivongi	2639	17	82	52	30	91	47	44	9	2630
7	Bovalino	2995	25	125	67	58	6	6	68	32	36	57	3052
8	Brancaleone	1378	4	65	31	34	53	28	25	12	1390
9	Bruzzano Zeffirio	1561	17	90	51	39	58	24	34	32	1593
10	Camini	1015	14	37	22	15	24	11	13	13	1028
11	Canolo	2994	13	88	43	45	2	2	49	22	27	39	3033
12	Caraffa del Bianco	1004	15	51	23	28	25	11	14	26	1030
13	Careri	1228	14	53	27	26	31	12	19	22	1250
14	Casignana	1120	8	53	27	26	36	14	22	17	1137
15	Caulonia	10662	51	339	173	166	242	115	127	97	10759
16	Ciminà	1915	17	66	37	29	70	43	27	4	1911
17	Ferruzzano	1394	9	62	31	31	26	16	10	36	1430
18	Gerace	7847	65	390	184	206	12	5	7	216	100	116	174	8021
19	Gioiosa Jonica	9186	53	392	197	195	247	127	120	145	9331
20	Grotteria	5603	38	201	95	106	6	3	3	135	57	78	66	5669
21	Mammola	7959	84	298	149	149	11	11	207	107	100	91	8050
22	Martone	1830	18	53	25	28	58	33	25	5	1825
23	Monasterace	1176	16	61	31	30	30	18	12	31	1207
24	Palizzi	2247	21	89	51	38	61	32	29	28	2275
25	Pazzano	1530	19	35	17	18	35	15	20	1530
26	Placania	1546	14	60	23	37	47	17	30	13	1559
27	Plati	2565	21	95	45	50	75	33	42	20	2585
28	Portigliola	1751	19	63	32	31	5	2	3	56	29	27	7	1758
29	Preacore	613	8	28	16	12	16	8	8	12	625
30	Riace	1633	9	55	35	20	2	2	40	23	17	15	1648
31	Roccella Jonica	6498	29	114	67	47	33	17	16	161	89	72	47	6451
32	San Giovanni di Gerace	1627	19	47	23	24	50	21	29	3	1624
33	San Luca	1697	14	65	30	35	44	22	22	21	1718
34	Sant'Agata di Bianco	834	9	31	11	20	15	7	8	16	850
35	Sant'Illario del Jonio	2177	18	66	34	32	5	5	54	24	30	12	2189
36	Siderno Marina	8872	57	220	109	111	18	9	9	207	114	93	13	8885
37	Staiti	1492	15	60	35	25	48	19	29	12	1504
38	Stignano	1847	14	77	37	40	3	1	2	61	30	31	16	1863
39	Stilo	2700	17	104	44	60	49	25	24	55	2755
TOTALE DEL CIRCONDARIO.		117494	893	4303	2183	2120	118	66	52	3035	1516	1519	1268	118762

Circondario di Palme.

1	Anoja	1972	17	64	28	36	47	25	22	17	1989
2	Candidoni	427	4	14	5	9	14	7	7	427
3	Caridà	988	11	35	20	15	4	4	44	20	24	9	979
4	Cinquefronde	5587	64	187	103	84	6	4	2	106	53	53	81	5668
5	Cittanova	12533	122	413	227	186	417	227	190	4	12529
6	Cosoleto	1805	16	42	20	22	1	1	36	15	21	6	1811
7	Dellanuova	5144	47	181	93	88	91	49	42	90	5234
8	Feroleto della Chiesa	960	14	35	14	21	1	1	39	23	16	4	956

TAVOLA I. — MOVIMENTO PER COMUNI.

Anno 1881.

Reggio di Calabria.

CIRCONDARI E DISTRETTI — COMUNI	POPOLAZIONE 31 dicembre 1880	MATRIMONI	NATI			NATI-MORTI			MORTI			Eccedenza		POPOLAZIONE 31 dicembre 1881
			TOTALE	Maschi	Femmine	TOTALE	Maschi	Femmine	TOTALE	Maschi	Femmine	dei nati sui morti	dei morti sui nati	
9 Galatro	1790	26	71	34	37	64	32	32	7	1797
10 Giffone	2858	22	112	64	48	61	30	31	51	2909
11 Gioja Tauro	2089	25	102	46	56	4	1	3	93	61	32	9	2098
12 Jàtrinoli	3732	34	150	65	85	14	8	6	94	47	47	56	3788
13 Laureana di Borello	5750	37	230	115	115	163	92	71	67	5817
14 Maropati	2495	26	54	36	18	48	25	23	6	2201
15 Melicuccà	2280	31	66	38	28	57	26	31	9	2289
16 Molochio	2896	26	111	54	57	67	37	30	44	2940
17 Oppido Mamertina	6685	118	658	354	304	13	6	7	611	336	275	47	6732
18 Palme	11002	93	374	185	189	27	20	7	225	115	110	149	11151
19 Pollstena	8896	92	254	118	136	208	96	112	46	8942
20 Radicena	5318	50	211	100	111	108	51	57	103	5421
21 Rizziconi	2321	45	79	50	29	89	48	41	10	2311
22 Rosarno	3929	50	148	80	68	129	65	64	19	3948
23 San Giorgio Morgeto	5303	41	136	75	61	6	2	4	102	39	63	34	5337
24 San Pier Fedele	448	6	15	7	8	17	9	8	2	446
25 San Procopio	986	9	36	14	22	2	1	1	44	23	21	8	978
26 Santa Cristina d'Aspromonte	1890	18	47	19	28	2	2	33	11	22	14	1904
27 Santa Eufemia d'Aspromonte	6411	54	197	90	107	134	69	65	63	6474
28 Scido	1338	5	36	24	12	19	9	10	17	1355
29 Seminara	4844	35	149	89	60	119	49	70	30	4874
30 Serrata	1030	8	42	22	20	35	16	19	7	1037
31 Sinopoli	3603	35	123	65	58	2	2	79	39	40	44	3647
32 Terranova Sappo Minulio	1152	8	30	10	20	6	3	3	31	19	12	1	1151
33 Tressilico	1418	16	49	26	23	1	1	24	11	13	25	1443
34 Varapodio	2489	16	89	43	46	2	2	54	26	28	35	2524
TOTALE DEL CIRCONDARIO.	122069	1221	4540	2333	2207	91	51	40	3502	1800	1702	1038	123107

Circondario di Reggio di Calabria.

1 Africo	1533	9	46	24	22	40	20	20	6	1539
2 Bagaladi	1533	17	42	24	18	15	8	7	27	1560
3 Baguara Calabra	9485	101	362	185	177	215	111	104	147	9632
4 Bova	3745	21	140	77	63	117	71	46	23	3768
5 Calanna	2257	36	79	43	36	58	30	28	21	2278
6 Campo di Calabria	2283	17	60	32	28	2	1	1	58	30	28	2	2285
7 Cannitello	2815	18	92	42	50	6	1	5	55	23	32	37	2852
8 Cardeto	2005	10	63	29	34	30	11	19	33	2038
9 Cataforio	2852	30	88	47	41	68	31	37	20	2872
10 Catona	3276	31	136	65	71	59	24	35	77	3355
11 Condofuri	2657	23	86	48	38	105	52	53	19	2638
12 Fiumara	2029	17	51	27	24	6	3	3	50	28	22	1	2030
13 Fossato di Calabria Ultra 19	3482	45	136	80	56	4	3	1	60	30	30	76	3558
14 Gallico	4646	50	143	78	65	1	1	105	49	56	38	4684
15 Gallina	6326	81	278	147	131	5	5	178	96	82	100	6426
16 Laganadi	768	7	31	17	14	21	13	8	10	778
17 Melito di Porto Salvo	4529	22	141	67	74	126	61	65	15	4344
18 Motta S. Giovanni	4305	40	141	80	61	102	51	51	39	4344
19 Pellaro	5190	39	194	106	88	3	2	1	115	62	53	79	5269
20 Podargoni	1060	6	45	21	24	20	9	11	25	1085
21 Reggio di Calabria	38212	366	1581	832	749	89	54	35	1145	597	548	436	38648
22 Roccaforte del Greco	1341	12	39	19	20	26	12	14	13	1254
23 Rogliudi	1106	11	32	14	18	22	8	14	10	1116
24 Rosali	1682	12	39	22	17	31	14	17	8	1690
25 Salice Calabro	829	6	23	11	12	18	9	9	5	834
26 Sambatello	1697	6	53	30	23	1	1	40	22	18	13	1710
27 San Lorenzo	4675	32	173	107	71	120	65	55	58	4733
28 San Roberto	1986	21	80	37	43	55	30	25	25	2011
29 Sant'Alessio in Aspromonte	785	8	34	17	17	15	7	8	19	804
30 Santo Stefano	2441	19	72	38	34	76	37	39	4	2437
31 Scilla	7729	83	210	90	120	9	6	3	163	57	106	47	7776
32 Villa San Giovanni	4658	27	158	83	75	1	1	104	42	62	54	4712
33 Villa San Giuseppe	1422	7	54	28	26	49	27	22	5	1427
TOTALE DEL CIRCONDARIO.	135039	1230	4907	2567	2340	127	77	50	3461	1737	1724	1446	136485

RIEPILOGO

39 GERACE	117494	893	4303	2183	2120	118	66	52	3085	1516	1519	1268	118762
34 PALME	122069	1221	4540	2333	2207	91	51	40	3592	1800	1702	1038	123107
33 REGGIO DI CALABRIA	135039	1230	4907	2567	2340	127	77	50	3461	1737	1724	1446	136485
106 TOTALE DELLA PROVINCIA.	374602	3344	13750	7083	6667	336	194	142	9998	5053	4945	3752	378354

TAVOLA I. — MOVIMENTO PER COMUNI.

Anno 1881.

Reggio nell'Emilia.

CIRCONDARI E DISTRETTI COMUNI	POPOLAZIONE 31 dicembre 1880	MATRIMONI	NATI			NATI-MORTI			MORTI			Eccedenza		POPOLAZIONE 31 dicembre 1881
			TOTALE	Maschi	Femmine	TOTALE	Maschi	Femmine	TOTALE	Maschi	Femmine	dei nati sui morti	dei morti sui nati	
1 Boretto	4166	17	139	77	62	4	3	1	73	33	40	66	4232
2 Brescello	4942	40	143	67	76	9	7	2	109	52	57	34	4976
3 Campagnola Emilia	3848	25	144	64	80	7	6	1	96	53	43	48	3896
4 Fabbrico	3418	25	106	61	45	10	6	4	103	58	45	3	3421
5 Gualtieri	6097	35	205	112	93	10	7	3	106	61	45	99	6196
6 Guastalla	11435	82	329	169	160	14	9	5	287	149	138	42	11477
7 Luzzara	8138	45	291	165	126	12	6	6	177	78	99	114	8252
8 Novellara	7435	61	258	125	133	11	5	6	180	99	81	78	7513
9 Poviglio	5889	30	215	107	108	6	6	126	61	65	89	5978
10 Reggolo	6330	54	183	88	95	21	9	12	136	62	64	57	6387
11 Rio Saliceto	2462	13	95	55	40	3	3	75	43	32	20	2482
12 Rolo	2687	18	114	60	54	3	2	1	77	34	43	37	2724
TOTALE DEL CIRCONDARIO.	66847	445	2222	1150	1072	110	69	41	1535	783	752	687	67534

PROVINCIA DI REGGIO NELL'EMILIA.

Circondario di Guastalla.

1 Boretto	4166	17	139	77	62	4	3	1	73	33	40	66	4232
2 Brescello	4942	40	143	67	76	9	7	2	109	52	57	34	4976
3 Campagnola Emilia	3848	25	144	64	80	7	6	1	96	53	43	48	3896
4 Fabbrico	3418	25	106	61	45	10	6	4	103	58	45	3	3421
5 Gualtieri	6097	35	205	112	93	10	7	3	106	61	45	99	6196
6 Guastalla	11435	82	329	169	160	14	9	5	287	149	138	42	11477
7 Luzzara	8138	45	291	165	126	12	6	6	177	78	99	114	8252
8 Novellara	7435	61	258	125	133	11	5	6	180	99	81	78	7513
9 Poviglio	5889	30	215	107	108	6	6	126	61	65	89	5978
10 Reggolo	6330	54	183	88	95	21	9	12	136	62	64	57	6387
11 Rio Saliceto	2462	13	95	55	40	3	3	75	43	32	20	2482
12 Rolo	2687	18	114	60	54	3	2	1	77	34	43	37	2724
TOTALE DEL CIRCONDARIO.	66847	445	2222	1150	1072	110	69	41	1535	783	752	687	67534

Circondario di Reggio nell'Emilia.

1 Albinea	3453	28	130	76	54	6	1	5	78	47	31	52	3505
2 Bagnolo in Piano	3569	30	126	61	65	3	2	1	121	58	63	5	3574
3 Baiso	3759	26	132	59	73	1	1	97	52	45	35	3794
4 Bibbiano	5582	38	217	103	114	8	5	3	122	60	62	95	5677
5 Busana	1499	17	48	21	27	2	1	1	29	13	16	19	1518
6 Cadelbosco di Sopra	5757	29	181	95	86	5	3	2	156	71	85	25	5782
7 Campegine	3628	30	132	74	58	3	1	2	76	36	40	56	3684
8 Carpineti	6338	38	222	107	115	15	7	8	151	75	76	71	6409
9 Casalgrande	4254	22	160	90	70	4	1	3	138	68	70	22	4276
10 Casina	4228	43	172	95	77	4	4	121	62	59	51	4279
11 Castellarano	3219	42	122	63	59	3	2	1	87	42	45	35	3254
12 Castelnovo di Sotto	6500	41	221	114	107	3	2	141	71	70	80	6580
13 Castelnovo ne' Monti	6437	36	200	98	102	5	5	133	92	91	17	6454
14 Cavriago	3562	22	148	73	75	1	1	95	48	47	53	3615
15 Ciano d'Enza	3611	20	135	73	62	2	1	1	96	59	37	39	3650
16 Collagna	1541	10	47	25	22	20	8	12	27	1568
17 Correggio	12732	77	546	298	248	13	8	5	408	222	186	138	12870
18 Gattatico	5009	31	171	85	86	88	43	45	83	5092
19 Ligonchio	1499	9	56	31	25	1	1	42	24	18	14	1513
20 Montecchio Emilia	4795	35	171	83	88	13	9	4	131	67	64	40	4745
21 Quattro Castella	4793	30	194	99	95	8	7	1	111	51	60	33	4876
22 Ramiseto	2294	11	93	38	55	81	41	40	12	2306
23 Reggio nell'Emilia	50592	360	1762	932	830	29	16	13	1637	881	756	125	50717
24 Rubiera	3976	28	157	94	63	3	2	1	88	33	55	69	4045
25 San Martino in Rio	3518	15	142	70	72	114	55	59	28	3546
26 San Polo d'Enza in Caviano	2812	30	103	48	55	6	4	2	78	39	39	25	2837
27 Sant'Illario d'Enza	4099	38	152	91	61	10	6	4	81	43	38	71	4170
28 Scandiano	7961	41	302	154	148	10	9	1	239	119	120	63	8024
29 Toano	2342	12	78	39	39	9	6	3	53	29	24	25	2367
30 Vetto	2466	14	103	55	48	60	35	25	43	2509
31 Vezzano sul Crostolo	2627	23	98	46	52	6	6	78	40	38	20	2647
32 Viano	2613	13	79	42	37	69	37	32	10	2623
33 Villa Minozzo	5678	34	244	123	121	18	10	8	145	75	70	99	5777
TOTALE DEL CIRCONDARIO.	186653	1273	6844	3555	3289	191	120	71	5214	2696	2518	1630	188283

RIEPILOGO

12 GUASTALLA	66847	445	2222	1150	1072	110	69	41	1535	783	752	687	67534
33 REGGIO NELL'EMILIA	186653	1273	6844	3555	3289	191	120	71	5214	2696	2518	1630	188283
45 - TOTALE DELLA PROVINCIA.	253500	1718	9066	4705	4361	301	189	112	6749	3479	3270	2317	255817

TAVOLA I. — MOVIMENTO PER COMUNI.

Anno 1881.

Roma.

CIRCONDARI E DISTRETTI COMUNI	POPOLAZIONE 31 dicembre 1880	MATRIMONI	NATI			NATI-MORTI			MORTI			Eccedenza		POPOLAZIONE 31 dicembre 1881
			TOTALE	Maschi	Femmine	TOTALE	Maschi	Femmine	TOTALE	Maschi	Femmine	dei nati sui morti	dei morti sui nati	

PROVINCIA DI ROMA.

Circondario di Civitavecchia.

1	Allumiere	2316	26	89	34	55	66	31	35	23	2339
2	Cerveteri	1844	9	38	20	18	33	21	12	5	1849
3	Civitavecchia	11123	71	282	137	145	22	12	10	282	181	101	11123
4	Corneto Tarquinia	5469	35	202	100	102	10	3	7	134	76	58	68	5537
5	Montalto di Castro	1205	10	47	20	27	2	2	42	30	12	5	1210
6	Monte Romano	1417	29	55	31	24	1	1	56	33	23	1	1416
7	Tofa	3483	19	110	63	47	1	1	83	46	37	27	3510
TOTALE DEL CIRCONDARIO.		26857	199	823	405	418	36	16	20	696	418	278	127	26984

Circondario di Frosinone.

1	Acuto	2317	13	86	50	36	5	4	1	66	34	32	20	2337
2	Alatri	14417	113	504	269	235	9	3	6	522	263	259	18	14399
3	Amazeno	2150	9	81	49	32	9	7	2	174	92	82	93	2057
4	Anagni	8362	50	301	143	158	23	10	13	506	251	255	205	8157
5	Anticoli di Campagna	2130	20	96	43	53	81	49	32	15	2145
6	Arnara	2167	11	58	19	39	1	1	85	42	43	27	2140
7	Bauco	3935	108	191	93	98	154	67	87	37	3972
8	Castro dei Volsci	3917	15	109	55	54	17	9	8	176	88	88	67	3850
9	Ceccano	7556	74	260	142	118	11	6	5	386	209	177	126	7430
10	Ceprano	4856	54	176	94	82	22	15	7	229	113	116	53	4803
11	Collepardo	1350	16	50	25	25	2	2	50	29	21	1350
12	Falvaterra	1587	4	45	23	22	3	1	2	74	36	38	29	1558
13	Ferentino	10783	39	402	227	175	34	20	14	448	237	211	46	10737
14	Filetino	1514	13	61	31	30	3	2	1	67	34	33	6	1508
15	Frosinone	10783	55	353	181	172	30	13	17	372	193	179	19	10764
16	Fumone	1677	16	52	26	26	1	1	34	16	18	18	1695
17	Giuliano di Roma	2541	22	82	41	41	2	2	124	66	58	42	2499
18	Guarcino	2562	18	109	60	49	1	1	102	57	45	7	2569
19	Maenza	1887	7	63	32	31	123	67	56	60	1827
20	Monte S. Giovanni Campano	5920	98	225	112	113	15	7	8	183	96	87	42	5962
21	Morolo	2837	6	99	54	45	122	75	47	23	2814
22	Palliano	4930	33	171	94	77	12	10	2	385	201	134	164	4766
23	Patrica	2574	4	83	36	47	3	3	114	58	56	31	2543
24	Piglio	3133	33	132	66	66	12	4	8	114	57	57	18	3151
25	Piperno	5366	49	162	87	75	10	7	3	352	176	176	190	5176
26	Pofi	3033	21	82	44	38	190	104	86	108	2925
27	Prossedi	1742	5	45	28	17	9	5	4	130	62	68	85	1657
28	Ripi	4259	29	154	83	71	7	3	4	194	99	95	40	4219
29	Roccagorga	1999	16	62	28	34	1	1	155	83	72	93	1906
30	Roccasecca dei Volsci	666	3	16	5	11	1	1	56	30	26	40	626
31	Serrone	1938	21	84	45	39	6	3	3	151	85	66	67	1871
32	Sgurgola	3170	23	107	49	58	2	1	1	110	62	48	3	3167
33	Sonnino	3533	19	96	51	45	5	5	183	71	62	37	3496
34	Strangolagalli	1384	11	55	32	23	47	23	24	8	1392
35	Supino	3578	19	139	75	64	2	2	123	66	57	16	3594
36	Torre Cajetani	764	4	22	13	9	3	2	1	39	18	21	17	747
37	Torricella	2631	35	161	89	72	19	11	8	188	70	68	23	2654
38	Trevi nel Lazio	1674	9	80	39	41	10	6	4	45	27	18	35	1709
39	Trivigliano	1004	10	38	21	17	2	2	39	14	25	1	1003
40	Vallecorsa	4328	33	139	82	57	180	95	85	41	4287
41	Veroli	11071	105	461	217	244	19	12	7	371	188	183	90	11161
42	Vico nel Lazio	1536	15	67	38	29	6	3	3	42	17	25	25	1561
43	Villa Santo Stefano	1367	4	62	30	32	1	1	135	63	72	73	1294
TOTALE DEL CIRCONDARIO.		160928	1262	5821	3021	2800	318	183	135	7271	3783	3488	1450	159478

Circondario di Roma.

1	Affile	1661	17	68	30	38	119	61	58	51	1610
2	Agosta	1186	6	59	23	36	45	24	21	14	1200
3	Albano Laziale	6776	74	286	155	131	249	143	106	37	6813
4	Anguillara Sabazia	1302	8	36	22	14	2	1	1	32	21	11	4	1306
5	Anticoli Corrado	1339	9	45	20	25	37	18	19	8	1347
6	Ariccia	2685	23	88	49	39	5	1	4	63	30	33	25	2710

TAVOLA I. — MOVIMENTO PER COMUNI.

Anno 1881.

Roma.

CIRCONDARI e DISTRETTI COMUNI	POPOLAZIONE 31 dicembre 1880	MATRIMONI	NATI			NATI-MORTI			MORTI			Eccedenza		POPOLAZIONE 31 dicembre 1881
			TOTALE	Maschi	Femmine	TOTALE	Maschi	Femmine	TOTALE	Maschi	Femmine	dei nati sui morti	dei morti sui nati	
7 Arsoi	1996	21	86	40	46	1	1	97	48	49	11	1985		
8 Bellegra	1889	22	74	40	34	1	1	72	35	37	2	1891		
9 Bracciano	2840	21	97	51	46	5	2	87	58	29	10	2850		
10 Camerata Nuova	437	4	11	2	9	2	2	18	9	9	7	430		
11 Campagnano di Roma	3128	22	147	69	78	8	4	106	59	47	41	3169		
12 Canale Monterano	1065	12	49	28	21	1	1	32	19	13	17	1082		
13 Canterano	770	10	25	13	12	1	1	27	14	13	2	768		
14 Capranica Prenestina	1851	12	80	40	40	5	5	68	41	27	12	1863		
15 Casape	791	2	35	18	17	3	2	17	7	10	18	809		
16 Castel Gandolfo	2055	6	54	24	30	4	2	63	30	33	9	2046		
17 Castel Madama	2958	26	133	60	73	7	4	71	34	37	62	3020		
18 Castelnuovo di Porto	1420	4	51	26	25	3	3	28	16	12	23	1443		
19 Castel San Pietro Romano	699	2	34	13	21	1	1	15	7	8	19	718		
20 Cave	3481	32	167	87	80	2	1	151	87	64	16	3497		
21 Cerneto	866	2	45	23	23	3	3	21	7	14	24	890		
22 Cervara di Roma (già Cervara)	1258	14	60	27	33	1	1	42	18	24	18	1276		
23 Cielliano	1258	5	86	41	45	1	1	71	43	28	15	1273		
24 Civita Lavinia	1316	3	44	23	21	2	1	18	11	7	26	1342		
25 Civitella San Paolo	1202	3	47	20	27	1	1	14	6	8	33	1235		
26 Colonna	635	9	25	16	9	1	1	16	8	8	9	644		
27 Fiano Romano	1308	7	54	24	30	5	2	30	21	9	24	1332		
28 Filacciano	585	4	19	11	8	1	1	11	4	7	8	593		
29 Formello	775	8	17	6	11	1	1	10	8	2	7	782		
30 Frascati	7101	50	245	107	138	10	6	186	100	86	59	7160		
31 Galliciano nel Lazio	1286	20	55	27	28	2	2	30	13	17	25	1311		
32 Genazzano	3600	30	143	70	73	10	4	154	78	76	11	3589		
33 Genzano di Roma	5657	48	223	115	108	9	4	179	106	73	44	5701		
34 Gerano	1272	9	52	17	35	2	1	53	29	24	2	1271		
35 Grottaferata	1514	14	52	28	24	6	2	24	14	10	28	1572		
36 Jenne	1057	7	45	19	26	1	1	31	14	17	14	1071		
37 Leprignano	1301	10	40	20	20	1	1	53	24	29	13	1288		
38 Licenza	1325	13	50	30	20	2	2	25	17	8	25	1350		
39 Mandela	729	2	35	20	15	1	1	29	18	11	6	735		
40 Manziana	1329	16	62	29	33	1	1	34	20	14	28	1357		
41 Marano Equo	908	11	44	27	17	7	4	39	19	20	5	913		
42 Marino	7032	56	243	121	122	10	5	214	104	110	29	7061		
43 Mazzano Romano	619	22	35	22	13	3	2	23	8	15	12	631		
44 Mentana	973	9	51	21	30	1	1	20	10	10	31	1004		
45 Montecelio	2556	28	102	56	46	10	6	115	57	58	13	2543		
46 Monte Compatri	3762	17	133	74	59	1	1	74	47	27	59	3821		
47 Monte Flavio	812	1	26	12	14	1	1	20	10	10	6	818		
48 Monte Libretti	1159	7	35	15	20	1	1	49	22	27	14	1145		
49 Monte Porzio Catone	2028	14	50	17	33	1	1	48	25	23	2	2030		
50 Monterosi	823	5	12	7	5	2	2	33	15	18	21	802		
51 Monte Rotondo	3967	26	130	66	64	8	4	77	43	34	53	4020		
52 Montorio Romano	1351	18	57	39	18	1	1	36	18	18	21	1372		
53 Moricone	1047	5	31	15	16	1	1	33	25	8	2	1045		
54 Murlupo	1978	8	71	39	32	2	2	37	22	15	34	2012		
55 Nazzano	1066	7	28	18	10	2	2	24	15	9	4	1070		
56 Nemi	981	10	42	19	23	3	1	18	5	13	24	1005		
57 Nerola	1082	12	52	26	26	2	2	30	14	16	22	1104		
58 Nettuno	2091	6	85	40	45	1	1	72	44	28	13	2104		
59 Olevano Romano	3564	34	183	82	101	14	11	140	77	63	43	3607		
60 Oriolo Romano	1261	10	53	28	25	2	1	43	23	20	10	1271		
61 Palestrina	6118	57	260	128	132	21	14	148	72	76	112	6230		
62 Palombara Sabina	4184	29	190	92	98	8	5	125	68	57	65	4249		
63 Percile	1146	9	37	20	17	1	1	35	15	20	2	1148		
64 Pisoniano	893	15	52	24	28	2	2	82	41	41	30	863		
65 Poli	2206	18	76	41	35	2	2	82	45	37	6	2200		
66 Ponza di Arcinazzo	1239	3	33	20	13	1	1	69	34	35	36	1203		
67 Ponzano Romano	891	10	39	20	19	1	1	18	9	9	21	912		
68 Porto d'Anzio	2110	12	73	39	34	1	1	74	46	28	1	2109		
69 Riano	692	7	30	13	17	1	1	18	8	10	12	704		
70 Rignano Flaminio	1073	14	41	17	24	1	1	38	24	14	3	1076		
71 Rofreddo	1252	8	46	25	21	1	1	27	18	9	19	1271		
72 Rocca Canterano	1399	5	58	25	33	9	5	54	28	26	4	1403		
73 Rocca di Cave	781	6	42	21	21	2	1	36	18	18	6	787		
74 Rocca di Papa	3133	55	132	69	63	7	3	68	40	28	64	3197		
75 Rocca Giovane	491	1	25	10	15	1	1	6	3	3	19	510		
76 Rocca Priora	2087	12	87	51	36	5	4	43	30	13	44	2131		
77 Rocca Santo Stefano	1031	12	46	28	18	1	1	40	22	18	6	1037		
78 Rojate	876	8	36	24	12	5	3	89	48	41	53	823		
79 Roma	229997	2175	8582	4306	4276	488	289	8225	4639	3586	357	230354		
80 Roviano	740	11	38	27	11	1	1	36	18	18	2	742		
81 Sambuci	680	9	38	17	21	1	1	22	13	9	16	696		
82 San Gregorio da Sassola	1357	5	57	33	24	3	2	76	34	42	19	1338		
83 San Polo dei Cavalieri	2200	21	96	46	50	10	5	111	48	63	15	2185		
84 Sant'Angelo in Capoccia	889	2	33	18	15	1	1	16	7	9	17	906		

TAVOLA I. — MOVIMENTO PER COMUNI.

Anno 1881.

Roma.

CIRCONDARI E DISTRETTI COMUNI	POPOLAZIONE 31 dicembre 1880	MATRIMONI	NATI			NATI-MORTI			MORTI			Eccedenza		POPOLAZIONE 31 dicembre 1881
			TOTALE	Maschi	Femmine	TOTALE	Maschi	Femmine	TOTALE	Maschi	Femmine	dei nati sui morti	dei morti sui nati	
85 Sant'Oreste	1835	10	75	41	34	24	10	14	51	1886
86 San Vito Romano	2916	24	138	77	61	117	69	48	21	2937
87 Saracinesco	559	8	32	18	14	19	5	14	13	572
88 Scarpa	1348	11	56	27	31	2	1	1	44	13	28	17	1365
89 Scrofano	944	3	27	15	12	19	12	7	8	952
90 Subiaco	7451	46	298	137	161	8	5	3	426	213	213	128	7323
91 Tivoli	8242	103	381	198	183	26	18	8	310	175	135	71	8313
92 Torrita Tiberina	588	4	21	13	8	1	1	37	25	12	16	572
93 Trevignano	733	9	35	19	16	1	1	19	7	12	16	749
94 Vallepiana	686	2	20	11	9	24	11	13	4	682
95 Vallinfreda	992	11	43	20	23	1	1	28	13	15	15	1007
96 Vicovaro	1568	17	69	32	37	7	6	1	51	33	18	18	1586
97 Vivaro Romano	932	2	32	16	16	13	5	8	19	951
98 Zagarolo	5838	56	200	114	86	9	6	3	125	53	66	75	5913
TOTALE DEL CIRCONDARIO.	416890	3732	16063	8078	7985	795	460	335	14364	7901	6463	1699	418589

Circondario di Velletri.

1 Ardena	4239	45	145	74	71	14	8	6	107	53	54	38	4277
2 Bassiano	1937	43	72	34	38	3	2	1	86	47	39	14	1923
3 Carpineto Romano	4109	37	145	60	85	11	8	3	127	68	59	18	4127
4 Cisterna di Roma	2785	15	71	36	35	7	3	4	134	66	68	63	2722
5 Cori	6345	60	200	92	108	13	8	5	226	124	102	26	6319
6 Gavignano	1320	15	55	25	30	32	16	16	23	1343
7 Gorga	1001	10	17	9	8	4	4	53	31	22	36	965
8 Labico	1666	15	76	41	35	4	1	3	61	36	25	15	1681
9 Montelanico	1823	11	62	28	34	3	3	54	29	25	8	1831
10 Norma	2205	17	76	44	32	3	3	140	69	71	64	2141
11 Rocca Massima	1246	11	46	23	23	3	2	1	51	31	20	5	1241
12 San Felice Circeo	1206	10	45	17	28	71	41	30	26	1180
13 Segni	6167	51	213	112	101	3	1	2	135	80	55	78	6245
14 Sermoneta	1016	4	48	22	26	6	2	4	97	48	49	49	967
15 Sezze	8933	57	278	132	146	20	11	9	490	266	224	212	8721
16 Terracina	7166	35	220	123	97	32	16	16	456	237	219	236	6930
17 Valmontone	4101	41	182	87	95	15	7	8	162	77	85	20	4121
18 Velletri	16850	141	523	268	255	48	25	23	426	246	180	97	16953
TOTALE DEL CIRCONDARIO.	74121	618	2474	1227	1247	189	101	88	2908	1565	1343	434	73687

Circondario di Viterbo.

1 Acquapendente	6194	49	206	113	93	15	10	5	189	87	102	17	6211
2 Ardena di Castro	401	4	15	9	6	10	5	5	5	406
3 Bagnaja	2861	23	120	57	63	75	34	41	45	2906
4 Bagnorea	3988	24	150	72	78	5	2	3	86	36	50	64	4052
5 Barbarano Romano	1178	19	40	13	27	3	1	2	23	10	13	17	1195
6 Bassanello	1562	18	71	32	39	5	2	3	49	24	25	22	1384
7 Bassano di Sutri	1976	5	100	53	47	9	4	5	65	29	36	35	2011
8 Bassano in Teverina	1434	12	58	27	31	3	3	37	16	21	21	1455
9 Bieda	1878	25	83	47	36	6	4	2	62	30	32	21	1899
10 Bolsena	2830	11	88	50	38	5	2	3	54	30	24	34	2864
11 Bomarzo	2645	14	83	41	42	1	1	43	25	18	40	2685
12 Calata	581	7	23	7	16	15	12	3	8	589
13 Canepina	2625	24	82	35	47	2	1	1	45	22	23	37	2662
14 Canino	2395	6	91	51	40	76	45	31	15	2410
15 Capodimonte	1437	10	55	28	27	1	1	34	18	16	21	1458
16 Capranica	2999	10	141	71	70	5	4	1	102	51	51	39	3038
17 Caprarola	5557	19	156	87	69	5	2	3	167	86	81	11	5546
18 Carbognano	1997	18	78	42	36	6	5	1	112	59	53	34	1963
19 Castel Cellesi	594	4	21	10	11	2	2	17	7	10	4	598
20 Castel Sant'Elia	859	6	36	17	19	3	1	2	42	21	21	6	853
21 Castiglione in Teverina	1785	8	59	29	30	38	19	19	21	1806
22 Celleno	1459	8	56	25	31	3	1	2	31	16	15	25	1484
23 Cellere	1607	21	93	45	48	6	4	2	48	25	23	45	1652
24 Civita Castellana	4389	27	144	75	69	7	4	3	155	88	62	11	4378
25 Civitella d'Agliano	1994	13	63	29	34	1	1	76	40	36	13	1981
26 Corchiano	1201	14	57	25	32	2	2	25	15	10	32	1233
27 Fabbrica di Roma	2365	32	83	34	49	3	2	1	109	50	59	26	2339
28 Falera	1088	10	51	29	22	1	1	41	25	16	10	1098
29 Farnese	2819	32	137	79	58	4	3	1	68	39	29	69	2888
30 Gallese	1399	14	49	30	19	4	2	2	67	30	37	18	1381
31 Gradoli	1824	4	74	42	32	55	30	25	19	1843

TAVOLA I. — MOVIMENTO PER COMUNI.

Anno 1881.

Roma.

CIRCONDARI e DISTRETTI COMUNI	POPOLAZIONE 31 dicembre 1880	MATRIMONI	NATI			NATI-MORTI			MORTI			Eccedenza		POPOLAZIONE 31 dicembre 1881
			TOTALE	Maschi	Femmine	TOTALE	Maschi	Femmine	TOTALE	Maschi	Femmine	dei nati sul morti	dei morti sul nati	
32 Graffignano	900	23	33	18	15	19	10	9	14	914
33 Grotte di Castro	3593	45	137	77	60	5	5	107	62	45	30	3623
34 Grotte Santo Stefano	1495	20	55	32	23	3	2	1	28	19	9	27	1522
35 Ischia di Castro	2431	32	104	49	55	60	35	25	44	2495
36 Latera	1235	12	62	27	35	1	1	37	23	14	25	1260
37 Lubriano	1076	7	41	22	19	2	1	1	36	21	15	5	1081
38 Marta	1508	10	71	36	35	2	1	1	27	14	13	44	1552
39 Montefiascone	7667	57	288	138	150	6	4	2	274	128	146	14	7681
40 Nepi	2454	12	87	43	44	2	1	1	151	61	90	64	2390
41 Onano	2600	18	110	57	53	83	40	43	27	2627
42 Orte	3943	34	160	86	74	4	1	3	127	71	56	33	3976
43 Piansano	1951	15	90	52	38	5	3	2	48	29	19	42	1993
44 Procono	1461	13	56	22	34	1	1	32	14	18	24	1485
45 Roccalvece	1276	14	46	27	19	41	24	17	5	1281
46 Ronciglione	6280	31	195	96	99	8	5	3	183	98	85	12	6292
47 San Giovanni di Bieda	789	8	36	21	15	21	14	7	15	804
48 San Lorenzo Nuovo	1540	16	53	30	23	58	33	25	5	1535
49 San Martino al Cimino	1736	18	69	43	26	29	12	17	40	1776
50 San Michele in Teverina	744	9	31	14	17	1	1	16	9	7	15	739
51 Soriano nel Cimino	4489	27	211	111	100	9	5	4	119	68	51	92	4581
52 Sutri	2498	9	108	58	50	2	1	1	90	38	52	18	2516
53 Tuscanella	466	4	28	15	13	2	2	18	7	11	10	476
54 Toscanella	3763	27	155	72	83	2	2	96	61	35	59	3822
55 Valentano	2713	14	133	64	69	5	2	3	66	32	34	67	2780
56 Vallerano	1607	14	72	38	34	54	33	21	18	1625
57 Vejano	1182	2	40	17	23	8	6	2	22	11	11	18	1200
58 Vetralla	6835	52	210	103	107	7	2	5	116	65	51	94	6929
59 Vignanello	3667	34	157	85	72	1	1	120	63	57	37	3704
60 Viterbo	20496	130	635	315	320	19	11	8	636	324	312	1	20495
61 Vitorchiano	2051	7	81	37	44	3	3	43	21	22	38	2089
TOTALE DEL CIRCONDARIO.	162387	1205	6117	3109	3008	205	115	90	4773	2469	2304	1344	163731

RIEPILOGO.

7 CIVITAVECCHIA	26857	199	823	405	418	36	16	20	696	418	278	127	26984
43 FROSINONE	160928	1262	5821	3021	2800	318	183	135	7271	3783	3488	1450	159478
98 ROMA	416890	3732	16063	8078	7985	795	460	335	14364	7901	6463	1699	418589
18 VELLETRI	74121	618	2474	1227	1247	189	101	88	2908	1565	1343	434	73687
61 VITERBO	162387	1205	6117	3109	3008	205	115	90	4773	2469	2304	1344	163731
227 TOTALE DELLA PROVINCIA.	841183	7016	31298	15840	15458	1543	875	668	30012	16136	13876	1286	842469

PROVINCIA DI ROVIGO.

Distretto di Adria.

1 Adria	15195	110	689	366	323	27	14	13	448	244	204	241	15436
2 Bottrighie	4954	30	209	104	105	7	6	1	122	67	55	87	5041
3 Contarina	6136	27	250	129	121	14	12	2	100	61	39	150	6286
4 Donada	3762	23	157	84	73	69	36	33	88	3850
5 Fasanà di Polesine	1522	18	67	35	32	12	8	4	63	31	32	4	1526
6 Loreo	4052	19	190	106	84	13	8	5	130	71	59	60	4112
7 Papozze	2573	20	132	69	63	12	10	2	89	47	42	43	2616
8 Pettorazza Grimani	2101	12	110	56	54	1	1	59	30	29	51	2152
9 Rosolina	2413	20	96	49	47	58	31	27	38	2451
TOTALE DEL DISTRETTO.	42708	279	1900	998	902	86	59	27	1138	618	520	762	43470

Distretto di Ariano nel Polesine.

1 Ariano nel Polesine	4879	24	232	120	112	9	3	6	152	66	86	80	4959
2 Corbola	2670	18	113	51	62	3	2	1	70	38	32	43	2713
3 Porto Tolle	6251	40	298	173	125	23	13	10	130	68	62	168	6419
4 Taglio di Po	4259	24	204	100	104	9	6	3	126	57	69	78	4337
TOTALE DEL DISTRETTO.	18059	106	847	444	403	44	24	20	478	229	249	369	18428

TAVOLA I. — MOVIMENTO PER COMUNI.

Anno 1881.

Rovigo.

CIRCONDARI E DISTRETTI — COMUNI	POPOLAZIONE 31 dicembre 1880	MATRIMONI	NATI			NATI-MORTI			MORTI			Eccedenza		POPOLAZIONE 31 dicembre 1881	
			TOTALE	Maschi	Femmine	TOTALE	Maschi	Femmine	TOTALE	Maschi	Femmine	dei nati sui morti	dei morti sui nati		
Distretto di Badia Polesine.															
1	Badia Polesine	6108	50	235	109	126	5	1	4	203	90	113	32	6140
2	Bagnolo di Po	2397	14	82	35	47	4	42	20	22	40	2437
3	Canda	1958	15	76	34	42	9	5	4	53	27	26	23	1981
4	Crocetta	1882	7	72	36	36	5	3	2	57	23	34	15	1897
5	Giacciano con Baruchella	4875	26	170	92	78	4	1	3	114	61	53	56	4931
6	Salvaterra	871	8	32	19	13	22	5	17	10	881
7	Trecenta	5416	25	172	89	83	7	5	2	92	46	46	80	5496
8	Villa d'Adige	1749	10	60	28	32	3	1	2	60	30	30	1749	
TOTALE DEL DISTRETTO.		25256	155	899	442	457	33	16	17	643	302	341	256	25512
Distretto di Lendinara.															
1	Castel Guglielmo	3325	21	118	60	58	6	2	4	86	43	43	32	3357
2	Fratte Polesine	3228	18	115	59	56	1	1	88	46	42	27	3255
3	Lendinara	7245	54	277	150	127	228	134	94	49	7294	
4	Lusia	3025	15	111	56	55	1	1	95	49	46	16	3041
5	Ramo di Palo	2708	22	113	49	64	3	2	1	71	39	32	42	2750
6	San Bellino	1850	12	85	42	43	39	20	19	46	1896
7	Villanova del Ghebbo	1803	13	76	42	34	1	1	70	36	34	6	1809
TOTALE DEL DISTRETTO.		23184	155	895	458	437	12	6	6	677	367	310	218	23402
Distretto di Massa Superiore.															
1	Bergantino	3343	15	133	83	50	1	1	96	49	47	37	3380
2	Calto	1880	9	83	47	36	42	23	19	41	1921	
3	Castelnuovo Bariano	5381	24	213	111	102	16	6	10	136	60	76	77	5458
4	Ceneselli	3552	17	120	60	60	67	36	31	53	3605	
5	Massa Superiore	4185	27	150	73	77	3	2	1	115	58	57	35	4220
6	Melara	3140	23	109	69	40	3	3	82	47	35	27	3167
7	Salara	2238	11	87	49	38	34	17	17	53	2291	
TOTALE DEL DISTRETTO.		23719	126	895	492	403	23	11	12	572	290	282	323	24042
Distretto di Occhiobello.															
1	Canaro	3497	18	141	66	75	7	3	4	112	59	53	29	3526
2	Ficarolo	3817	18	122	62	60	6	3	3	61	25	36	61	3878
3	Fiesso Umbertiano	4496	26	151	83	68	2	1	1	121	69	52	30	4526
4	Frassinelle Polesine	1575	6	63	34	29	2	2	57	32	25	6	1581
5	Gaiba	1725	5	69	33	36	1	1	37	16	21	32	1757
6	Occhiobello	4571	20	208	124	84	2	1	1	131	80	51	72	4648
7	Pincara	2123	9	82	37	45	73	42	31	9	2132	
8	Stienta	3297	27	116	62	54	4	1	3	47	17	30	69	3366
TOTALE DEL DISTRETTO.		25101	129	952	501	451	24	11	13	639	340	299	313	25414
Distretto di Polesella.															
1	Bosaro	1832	7	81	49	32	69	44	25	12	1844	
2	Crespino	4675	16	219	112	107	7	5	2	174	86	88	45	4720
3	Gavello	2503	27	125	67	58	3	1	2	70	42	28	55	2558
4	Guarda Veneta	2192	19	81	42	39	1	1	63	31	32	18	2210
5	Polesella	3792	23	159	75	84	10	6	4	101	51	50	58	3850
6	Pontecchio	1622	18	76	42	34	40	24	16	36	1658	
7	Villanova Marchesana	1988	17	112	57	55	72	41	31	40	2028	
TOTALE DEL DISTRETTO.		18604	127	853	444	409	21	13	8	589	319	270	264	18868
Distretto di Rovigo.															
1	Arquà Polesine	3190	22	129	61	68	2	2	94	44	50	35	3225
2	Boara Polesine	3224	28	169	92	77	1	1	143	76	67	26	3250
3	Borsea	1348	7	60	28	32	4	3	1	33	15	18	27	1375
4	Buso Sarzano	1934	9	68	35	33	6	2	4	57	31	26	11	1945

TAVOLA I. — MOVIMENTO PER COMUNI.

Anno 1881.

Rovigo.

CIRCONDARI E DISTRETTI COMUNI	POPOLAZIONE 31 dicembre 1880	MATRIMONI	NATI			NATI-MORTI			MORTI			Eccedenza		POPOLAZIONE 31 dicembre 1881
			TOTALE	Maschi	Femmine	TOTALE	Maschi	Femmine	TOTALE	Maschi	Femmine	dei nati sui morti	dei morti sui nati	
5 Ceregnano	2680	17	128	71	57	5	5	94	47	47	34	2714
6 Concadriame	1392	15	53	28	25	32	16	16	21	1413
7 Costa di Rovigo	3001	21	112	55	57	3	2	1	84	36	48	28	3029
8 Grignano di Polesine	2675	18	130	77	53	7	6	1	89	55	34	41	2716
9 Rovigo	10500	62	417	217	200	29	19	10	462	242	220	45	10455
10 San Martino di Venezia	4029	25	190	97	93	6	3	3	122	60	62	68	4097
11 Sant'Apollinare con Selva	2774	16	129	61	68	13	4	9	96	51	45	33	2807
12 Villadose	3174	27	175	95	80	11	1	10	141	70	71	34	3208
13 Villamarzana	1736	12	69	38	31	2	2	41	19	22	28	1764
TOTALE DEL DISTRETTO.	41657	279	1829	955	874	89	48	41	1488	762	726	341	41998
RIEPILOGO.														
9 ADRIA	42708	279	1900	998	902	86	59	27	1138	618	520	762	43470
4 ARIANO NEL POLESINE	18059	106	847	444	403	44	24	20	478	229	249	369	18428
8 BADA POLESINE	25256	155	899	442	457	33	16	17	643	302	341	256	25512
7 LENDINARA	23184	155	895	458	437	12	6	6	677	367	310	218	23402
7 BELLA SUPERIORE	23719	126	895	492	403	23	11	12	572	290	282	323	24042
8 OCCHIOBELLO	25101	129	952	501	451	24	11	13	639	340	299	313	25414
7 POLESILLA	18604	127	853	444	409	21	13	8	589	319	270	264	18868
13 ROVIGO	41657	279	1829	955	874	89	48	41	1488	762	726	341	41998
63 TOTALE DELLA PROVINCIA.	218288	1356	9070	4734	4336	332	188	144	6224	3227	2997	2846	221134

PROVINCIA DI SALERNO.

Circondario di Campagna.

1 Albanella	2631	24	90	41	49	7	3	4	86	49	37	4	2635
2 Altavilla Silentina	3299	23	113	62	51	9	6	3	79	42	37	34	3333
3 Aquara	2435	22	74	45	29	7	2	5	81	37	44	7	2428
4 Bellusuardo	1385	10	40	15	25	26	12	14	14	1399
5 Buccino	6532	58	262	124	138	8	5	3	203	96	107	59	6591
6 Campagna	9771	128	341	167	174	24	15	9	265	125	140	76	9847
7 Capaccio	3839	32	118	60	58	2	2	88	59	29	30	3869
8 Castelcivita	2711	23	104	53	51	75	33	42	29	2740
9 Castelnuovo di Conza	1638	8	93	52	41	4	2	2	73	32	41	20	1658
10 Castel San Lorenzo	3603	32	127	71	56	76	36	40	51	3654
11 Colliano	3884	31	160	86	74	4	3	1	98	42	56	62	3946
12 Controne	1732	7	53	29	24	2	1	1	54	32	22	1	1731
13 Contursi	3132	39	140	69	71	2	2	105	52	53	35	3167
14 Corleto Monforte	2136	24	44	23	21	32	12	20	12	2148
15 Eboli	8728	136	417	202	215	50	34	16	385	197	188	32	8760
16 Felitto	1886	16	64	35	29	60	23	37	4	1890
17 Galdo	1604	12	57	26	31	70	38	32	13	1591
18 Giungano	890	5	27	13	14	16	8	8	11	901
19 Laviano	2631	26	114	57	57	97	48	49	17	2648
20 Oliveto Citra	4036	34	130	72	58	89	47	42	41	4077
21 Ottati	1648	17	52	32	20	73	35	38	21	1627
22 Palomonte	2240	25	84	45	39	1	1	70	38	32	14	2254
23 Petina	2005	14	57	26	31	2	2	57	27	30	2005
24 Postiglione	2869	24	94	44	50	4	2	2	65	33	32	29	2898
25 Ricigliano	2549	27	82	34	48	31	14	17	51	2600
26 Roccasaspide	6328	47	216	117	99	1	1	185	92	93	31	6359
27 Romagnano al Monte	912	6	24	12	12	1	1	21	13	8	3	945
28 Roscigno	1266	7	34	16	18	26	16	10	8	1274
29 San Gregorio Magno	4969	61	207	121	86	244	119	125	37	4932
30 Sant'Angelo a Fasanella	1990	18	66	39	77	47	22	25	19	2009
31 Santomenna (già SantaMenna)	1510	18	60	33	27	52	30	22	8	1518
32 Serre	2950	110	61	49	85	44	41	25	2975
33 Sicignano	3485	36	139	73	66	5	3	2	78	42	36	61	3546
34 Trentinara	1536	10	60	33	27	46	25	21	14	1550
35 Valva	2055	13	67	44	23	84	53	31	17	2038
TOTALE DEL CIRCONDARIO.	106845	1013	3920	2032	1888	133	83	50	3222	1623	1599	698	107543

Circondario di Sala Consilina.

1 Atena Lucana	3050	22	92	44	48	3	1	2	71	20	51	21	3071
2 Auletta	3174	32	133	65	68	2	2	79	42	37	54	3228
3 Buonabitacolo	2994	17	94	50	44	55	29	26	39	3033

TAVOLA I. — MOVIMENTO PER COMUNI.

Anno 1881.

Salerno.

CIRCONDARI E DISTRETTI COMUNI	POPOLAZIONE 31 dicembre 1880	MATRIMONI	NATI			NATI-MORTI			MORTI			Eccedenza		POPOLAZIONE 31 dicembre 1881
			TOTALE	Maschi	Femmine	TOTALE	Maschi	Femmine	TOTALE	Maschi	Femmine	dei nati sui morti	dei morti sui nati	
			4 Caggiano.	3716	33	128	71	57	15	10	5	93	47	
5 Casalbuono.	2015	16	81	49	32	61	31	30	20	2035
6 Casaleto Spartano.	2555	25	64	37	27	39	17	22	25	2580
7 Caselle in Pittari.	1979	16	48	25	23	4	1	3	39	21	18	9	1988
8 Ispani.	1071	3	25	11	14	20	10	10	5	1076
9 Monte San Giacomo.	2484	18	101	48	53	2	2	60	29	31	41	2525
10 Montesano sulla Marcellana.	5953	38	192	96	96	2	1	1	182	94	88	10	5965
11 Morigerati.	1480	9	35	13	22	3	3	23	8	15	12	1492
12 Padula.	8894	56	226	112	114	162	75	87	64	8958
13 Pertosa.	989	5	29	12	17	26	14	12	3	992
14 Polla.	5963	37	176	86	90	9	7	2	92	49	43	84	6047
15 Sala Consilina.	8095	66	238	114	124	26	15	11	119	52	67	119	8214
16 Salvitelle.	1412	18	60	30	30	38	20	18	22	1434
17 San Pietro al Tanagro.	2656	15	58	31	27	2	1	1	42	21	21	16	2672
18 San Rufo.	2843	16	81	42	39	53	27	26	25	2871
19 Santa Marina.	1672	7	41	25	16	26	18	8	15	1687
20 Sant'Arsenio.	4534	23	110	57	53	1	1	52	21	31	58	4592
21 Sanza.	3240	29	89	50	39	44	27	17	45	3285
22 Sapri.	2080	22	66	39	27	41	21	20	25	2105
23 Sassano.	4905	33	138	70	68	7	2	5	114	64	50	24	4929
24 Teggiano.	7616	61	207	116	91	130	68	62	77	7693
25 Torraca.	1529	11	40	25	15	23	12	11	17	1546
26 Tortorella.	1059	10	37	15	22	26	10	16	11	1070
27 Vibonati.	2856	7	75	44	31	66	27	39	9	2865
TOTALE DEL CIRCONDARIO.	90814	645	2664	1377	1287	76	40	36	1776	874	902	888	91702

Circondario di Salerno.

1 Acerno.	3105	29	117	63	54	3	3	88	48	40	29	3134
2 Amalfi.	7382	40	271	149	122	3	2	1	247	138	119	24	7406
3 Angri.	10730	70	519	276	243	36	12	24	360	193	167	159	10889
4 Atrani.	2663	13	119	56	63	6	2	4	67	34	33	52	2715
5 Baronissi.	8222	58	282	161	121	19	13	6	187	91	93	95	8317
6 Bracongiano.	3177	21	105	44	61	5	2	3	89	45	44	16	3193
7 Calvanico.	1841	12	45	25	19	45	20	25	1841
8 Castel San Giorgio.	5061	64	171	88	83	12	7	5	153	68	85	18	5079
9 Castiglione del Genovesi.	1146	8	40	19	21	17	9	8	23	1169
10 Cava del Tirreni.	21796	173	834	462	372	38	25	13	649	340	309	185	21981
11 Cetara.	2749	22	74	40	34	1	1	57	31	23	17	2766
12 Conca Marini.	988	6	20	12	8	23	11	12	985
13 Corbara.	1984	20	86	48	38	4	4	60	35	25	26	2010
14 Fisciano.	8433	71	250	131	119	7	2	5	207	98	109	43	8476
15 Furore.	713	6	14	9	5	21	12	9	706
16 Giffoni sei Casali.	4115	18	146	76	70	67	30	37	79	4194
17 Giffoni Valle Piana.	6936	29	258	135	123	12	7	5	110	49	61	148	7084
18 Majori.	5380	56	196	100	96	12	6	6	142	70	72	54	5434
19 Mercato San Severino.	10513	79	402	220	182	10	4	6	245	136	109	157	10670
20 Minori.	3469	26	188	65	73	21	12	9	107	55	52	31	3500
21 Montecorvino Pugliano.	5707	64	239	129	110	2	2	126	77	49	113	5820
22 Montecorvino Rovella.	6959	88	310	149	161	17	10	7	182	100	82	123	7087
23 Nocera Inferiore.	13608	143	699	366	333	7	6	1	454	233	231	245	13853
24 Nocera Superiore.	6565	61	272	141	131	11	5	6	232	114	118	40	6605
25 Olevano sul Tusciano.	2906	20	134	74	60	7	1	6	79	40	39	55	2961
26 Pagani.	12949	138	565	287	278	32	14	18	438	214	222	129	13078
27 Pellezzano.	6652	43	229	114	115	10	8	2	160	77	83	69	6721
28 Positano.	2772	31	110	58	52	4	2	2	89	41	48	21	2793
29 Praiano.	1079	11	41	16	25	22	11	11	19	1098
30 Ravello.	1876	22	58	35	23	7	2	5	46	21	25	12	1888
31 Rocca Piemonte.	3908	37	153	83	70	10	4	6	123	62	61	30	3938
32 Salerno.	31681	290	1613	781	832	73	39	34	1316	636	680	297	31978
33 San Cipriano Picentino.	6925	42	143	71	72	33	36	27	80	4005
34 San Mango Piemonte.	963	10	39	22	17	29	13	16	10	973
35 San Marzano sul Sarno.	3408	24	146	81	65	6	4	2	155	64	91	3399
36 S. Egidio del Monte Albino.	3167	31	151	72	79	6	3	3	120	66	54	31	3193
37 San Valentino Torio.	4226	41	190	95	95	9	7	2	203	107	96	4213
38 Sarno.	16869	149	708	378	330	40	21	19	539	293	246	169	17038
39 Scafati.	11479	108	465	247	218	38	24	14	393	206	187	72	11551
40 Scala.	1384	15	54	34	20	5	2	3	49	30	19	5	1389
41 Siano.	3252	31	163	87	76	148	79	69	15	3267
42 Tramonti.	5305	66	224	121	103	128	73	55	96	5401
43 Vietri sul Mare.	8906	59	297	153	144	22	11	11	230	118	102	77	8983
TOTALE DEL CIRCONDARIO.	269949	2345	11090	5774	5316	495	267	228	8253	4220	4033	2837	272786

TAVOLA I. — MOVIMENTO PER COMUNI.

Anno 1881.

Salerno.

CIRCONDARI E DISTRETTI COMUNI	POPOLAZIONE 31 dicembre 1880	MATRIMONI	NATI			NATI-MORTI			MORTI			Eccedenza		POPOLAZIONE 31 dicembre 1881
			TOTALE	Maschi	Femmine	TOTALE	Maschi	Femmine	TOTALE	Maschi	Femmine	dei nati sui morti	dei morti sui nati	
Circondario di Vallo della Lucania.														
1 Agropoli	2562	18	81	42	39	41	20	21	40	2602
2 Alfano	810	4	28	12	16	24	11	13	4	814
3 Ascea	2573	13	40	20	20	1	1	45	20	25	5	2568
4 Camerota	3411	29	107	50	57	44	24	20	63	3474
5 Campora	1378	12	61	35	26	39	20	19	22	1400
6 Cannalonga	1180	10	30	14	16	39	20	19	9	1171
7 Casalichio	3405	13	66	36	30	64	38	26	2	3407
8 Castellabate	5028	26	173	87	86	4	3	89	48	41	84	5112
9 Castelnuovo Cilento	827	5	24	12	12	36	17	19	12	815
10 Castel Ruggero	665	7	19	10	9	7	3	4	12	677
11 Celle di Bulgheria	1511	11	37	22	15	43	20	23	6	1505
12 Centola	2969	16	75	34	41	61	33	28	14	2983
13 Ceraso	2684	17	72	39	33	73	32	41	1	2683
14 Ciceriale	2067	67	32	35	76	42	34	9	2058
15 Cuccaro Vetere	875	1	18	10	8	16	10	6	2	877
16 Futani	1008	3	37	19	18	26	15	11	11	1019
17 Gioi	1957	12	64	38	26	44	26	18	20	1977
18 Laureana Cilento	1942	12	61	32	32	36	12	24	28	1970
19 Laurino	3167	27	85	44	41	8	5	51	19	32	34	3201
20 Laurito	1564	14	36	16	20	31	11	20	5	1569
21 Licusati	1291	7	38	23	15	30	15	15	8	1299
22 Lustra	1163	6	27	15	12	18	8	10	9	1172
23 Magliano Vetere	1125	13	25	17	8	33	12	21	8	1117
24 Mojo della Civitella	1405	10	43	19	29	34	13	21	14	1419
25 Montano Antilia	2221	11	53	29	24	39	21	15	14	2235
26 Monteforte Cilento	760	5	28	14	14	23	9	14	5	765
27 Novi Vella	1201	11	29	16	13	23	10	13	6	1207
28 Ogliastro Cilento	2068	15	71	36	35	44	21	23	27	2095
29 Omignano	1345	2	31	17	14	34	21	13	3	1342
30 Orria	1500	6	47	24	23	20	7	13	27	1522
31 Ortodonico	2256	10	61	38	23	26	15	11	35	2291
32 Perdifumo	2557	16	63	25	38	45	25	20	18	2575
33 Perito	1414	11	54	21	33	41	30	11	13	1427
34 Piaggine Soprane	3609	36	126	64	62	71	32	39	55	3664
35 Pisciotta	3726	19	85	48	37	1	1	70	33	37	15	3741
36 Pollica	3528	17	75	41	34	52	24	28	23	3551
37 Prignano Cilento	1748	16	53	25	28	41	17	24	12	1760
38 Roccafortorosa	2173	17	49	20	29	38	16	22	11	2184
39 Rofrano	2552	20	85	44	41	1	1	33	27	6	52	2604
40 Rutino	1537	10	41	18	23	34	12	22	7	1544
41 Sacco	1882	21	62	30	32	43	27	16	19	1901
42 Salento	1323	31	11	20	25	6	19	6	1329
43 San Giovanni a Piro	3189	26	98	54	44	50	30	20	48	3537
44 San Mauro Cilento	1346	5	25	19	6	21	7	14	4	1350
45 San Mauro la Bruca	1036	5	21	9	12	28	14	14	7	1029
46 Serramezzana	703	17	10	7	12	4	8	5	708
47 Sessa Cilento	3558	11	81	47	34	62	28	34	19	3577
48 Stella Cilento	1935	9	52	25	27	47	26	21	5	1940
49 Stio	1699	10	54	24	30	28	17	11	26	1725
50 Torchiara	1656	10	40	20	20	26	14	12	14	1670
51 Torre Orsaja	2035	13	48	24	24	47	24	23	1	2036
52 Valle dell'Angelo	1377	13	45	21	24	18	10	8	27	1404
53 Vallo della Lucania	5264	24	141	75	66	136	66	70	5	5269
TOTALE DEL CIRCONDARIO.	108065	655	2988	1527	1461	15	10	5	2177	1085	1092	811	108876

RIEPILOGO.

35 CAMPAGNA	106845	1013	3920	2032	1888	133	83	50	3222	1623	1599	698	107543
27 SALA CONSILINA	90814	615	2664	1377	1287	76	40	36	1776	874	902	888	91702
43 SALERNO	259949	2345	11090	5774	5316	495	267	228	8253	4220	4033	2837	272786
53 VALLO DELLA LUCANIA	108065	655	2988	1527	1461	15	10	5	2177	1085	1092	811	108876
158 TOTALE DELLA PROVINCIA.	575673	4658	20662	10710	9952	719	400	319	15428	7802	7626	5234	580907

TAVOLA I. — MOVIMENTO PER COMUNI.

Anno 1881.

Sassari.

CIRCONDARI E DISTRETTI COMUNI	POPOLAZIONE 31 dicembre 1880	MATRIMONI	NATI			NATI-MORTI			MORTI			Eccedenza		POPOLAZIONE 31 dicembre 1881
			TOTALE	Maschi	Femmine	TOTALE	Maschi	Femmine	TOTALE	Maschi	Femmine	dei nati sul morti	dei morti sui nati	
PROVINCIA DI SASSARI.														
<i>Circondario di Alghero.</i>														
1 Alghero	10465	74	396	201	195	22	12	10	339	179	160	57	10522
2 Banari	1405	14	53	25	28	6	3	3	39	16	23	14	1419
3 Bessude	768	6	21	7	14	1	1	15	6	9	6	774
4 Bonnanaro	1374	5	43	20	23	2	1	32	14	18	11	1385
5 Bonorva	5751	49	240	133	107	1	1	160	98	62	80	5831
6 Borutta	627	5	25	12	13	8	6	2	17	644
7 Cheremule	795	4	22	10	12	1	1	1	19	9	10	3	798
8 Cossuine	1597	10	63	36	27	52	31	21	11	1608
9 Giave	1854	15	70	37	33	1	1	32	13	19	38	1892
10 Mara	838	11	39	18	21	2	1	1	13	5	8	26	864
11 Monteleone Rocca Doria	355	2	10	6	4	9	6	3	1	356
12 Olmedo	483	3	18	8	10	17	11	6	1	484
13 Padria	1862	20	83	45	38	1	1	58	28	30	25	1887
14 Pozzomaggiore	3903	31	147	72	75	11	4	7	72	31	41	75	3978
15 Romana	698	6	36	19	17	20	11	9	16	714
16 Semestene	641	12	33	15	18	22	12	10	11	652
17 Siligo	1191	9	35	16	19	41	20	21	6	1185
18 Tiesi	3547	31	117	61	56	1	1	95	50	45	22	3569
19 Torralba	1458	14	43	23	20	3	2	1	30	18	12	13	1471
20 Villanova Monteleone	4389	36	203	112	91	2	1	1	129	74	55	74	4463
TOTALE DEL CIRCONDARIO.	44001	357	1697	876	821	54	29	25	1202	638	564	495	44496

Circondario di Nuoro.

1 Bitti	3564	24	146	71	75	1	1	101	59	42	45	3609
2 Bolotana	3068	20	90	58	32	5	4	1	85	46	39	5	3073
3 Dorgali	4301	35	155	79	76	3	1	2	104	50	54	51	4332
4 Fonni	3552	16	105	59	46	5	3	2	74	27	47	31	3583
5 Galtelli	798	9	35	20	15	36	20	16	1	797
6 Gavoi	1996	9	66	41	25	46	26	20	20	2016
7 Irgoli	796	7	32	13	19	1	1	30	21	9	2	798
8 Lei	408	3	22	11	11	2	1	1	14	5	9	8	416
9 Loculi	253	3	10	7	3	1	1	16	6	10	6	247
10 Lode	1089	22	56	28	28	5	2	3	39	14	25	17	1106
11 Lodine	150	1	11	4	7	6	5	1	5	155
12 Lula	1715	14	49	25	24	91	51	40	42	1673
13 Mamojada	2184	14	80	45	35	2	1	1	42	19	23	38	2222
14 Nuoro	6095	28	185	85	100	12	7	5	142	75	67	43	6138
15 Oliena	3480	14	116	53	63	79	44	35	37	3517
16 Ollolai	1282	1	47	15	32	21	11	10	26	1308
17 Olzai	1158	18	35	19	16	28	16	12	7	1165
18 Onani	251	4	10	7	3	7	3	4	3	254
19 Onifai	473	1	11	3	8	12	6	6	1	472
20 Oniferi	727	3	28	12	16	19	11	8	9	736
21 Orani	2660	5	93	63	30	56	34	22	37	2697
22 Orgosolo	2086	14	77	47	30	30	20	10	47	2133
23 Orosel	1872	11	78	44	34	2	1	1	34	11	23	44	1916
24 Orotelli	1783	20	95	39	56	3	2	1	44	28	16	51	1834
25 Orune	2397	15	102	42	60	2	2	52	33	19	50	2447
26 Osidda	502	4	27	13	14	27	10	17	502
27 Ottana	1069	3	43	19	24	16	9	7	27	1096
28 Ovudda	1139	8	37	25	12	23	12	11	14	1153
29 Posada	1753	23	92	50	42	2	2	95	58	37	3	1750
30 Sarule	1569	7	59	28	31	2	2	33	18	15	26	1595
31 Silanus	1880	14	92	52	40	1	1	32	16	16	60	1940
32 Siniacola	2724	28	126	66	60	1	1	60	29	31	66	2790
33 Torpè	883	10	59	25	34	26	14	12	33	916
TOTALE DEL CIRCONDARIO.	59657	408	2269	1168	1101	50	28	22	1520	807	713	749	60406

Circondario di Ozieri.

1 Alà dei Sardi	1450	7	52	31	21	2	2	58	24	34	6	1444
2 Anela	697	4	33	18	20	14	7	7	19	716
3 Ardara	392	7	15	7	8	10	5	5	5	397
4 Benetutti	2142	12	88	49	39	1	1	46	28	18	42	2184
5 Berchidda	1456	9	52	31	21	2	1	1	32	12	20	20	1476

TAVOLA I. — MOVIMENTO PER COMUNI.

Anno 1881.

Sassari.

CIRCONDARI e DISTRETTI COMUNI	POPOLAZIONE 31 dicembre 1880	MATRIMONI	NATI			NATI-MORTI			MORTI			Eccedenza		POPOLAZIONE 31 dicembre 1881
			TOTALE	Maschi	Femmine	TOTALE	Maschi	Femmine	TOTALE	Maschi	Femmine	dei nati sui morti	dei morti sui nati	
6 Bono	3381	27	132	69	63	2	2	113	58	55	19	3400
7 Bottidda	842	8	38	18	20	51	28	23	13	829
8 Buddusò	3136	25	162	82	80	6	3	3	131	59	72	31	3167
9 Bultei	1136	1	55	33	22	44	16	28	11	1147
10 Burgos	830	20	45	22	23	70	33	37	25	805
11 Esporlatu	354	5	14	7	7	1	1	14	10	4	354
12 Illorai	1165	16	57	27	30	32	14	18	25	1190
13 Ittiri	797	11	31	12	19	25	10	15	6	803
14 Monti	1154	12	55	32	23	6	2	4	56	33	23	1	1153
15 Mores	2444	25	83	39	44	66	32	34	17	2461
16 Nughedu di San Nicolò	1720	14	57	30	27	33	15	18	24	1744
17 Nule	1513	14	52	29	23	2	1	1	15	8	7	37	1550
18 Oschiri	2542	24	135	78	57	3	2	1	77	41	36	58	2600
19 Ozieri	8544	65	294	153	141	21	13	8	264	143	121	30	8544
20 Pattada	4137	20	126	71	55	144	83	61	18	4119
21 Tula	1116	5	45	23	22	1	1	36	19	17	9	1125
TOTALE DEL CIRCONDARIO.	40918	331	1621	856	765	47	26	21	1331	678	653	290	41208

Circondario di Sassari.

1 Bulzi	657	6	39	20	19	18	10	8	21	678
2 Cargeghe	529	3	23	11	12	28	15	13	5	524
3 Castel Sardo	2111	21	96	62	34	55	36	19	41	2152
4 Chiaramonti	2004	13	77	47	30	2	1	1	42	23	19	35	2039
5 Codrongianus	1471	8	37	17	20	27	17	10	10	1481
6 Florinas	2397	13	78	36	42	1	1	53	29	24	25	2422
7 Ittiri	5476	35	211	103	108	3	1	2	166	86	80	45	5521
8 Laerru	802	8	40	26	14	1	1	18	11	7	22	824
9 Martis	921	8	43	21	22	1	1	26	11	15	17	938
10 Muros	367	4	17	9	8	2	1	1	23	14	9	6	361
11 Nulvi	3411	17	114	61	53	1	1	107	59	48	7	3418
12 Osilo	5524	34	207	102	98	3	1	2	127	69	58	73	5597
13 Ossi	2834	25	119	62	57	6	1	5	87	49	38	32	2866
14 Perfugas	1433	10	74	39	35	2	2	63	28	35	11	1444
15 Ploaghe	3636	36	117	71	46	99	62	37	18	3654
16 Porto Torres	3061	47	187	96	91	25	12	13	156	84	72	31	3092
17 Putifigari	614	6	28	21	7	1	1	26	4	22	2	616
18 Sassari	34228	254	1239	681	558	40	17	23	747	380	367	492	34720
19 Sedini	2021	18	98	51	47	83	51	32	15	2036
20 Sennori	2753	20	125	63	62	2	2	80	40	40	45	2798
21 Sorso	5920	63	259	135	124	4	2	2	181	90	91	78	5998
22 Tissi	1381	13	63	34	29	2	1	1	38	19	19	25	1406
23 Uri	1195	5	45	25	16	85	37	48	40	1155
24 Usini	1941	15	92	47	45	1	1	53	25	28	39	1980
TOTALE DEL CIRCONDARIO.	86687	682	3421	1844	1577	97	43	54	2388	1249	1139	1033	87720

Circondario di Tempio Pausania.

1 Aggus	2668	26	125	64	61	1	1	71	33	38	54	2722
2 Bortigiadas	950	3	31	17	14	1	1	37	19	18	6	944
3 Calangianus	2886	19	110	65	45	2	2	65	37	28	45	2931
4 La Maddalena	2084	14	57	28	29	1	1	44	24	20	13	2097
5 Luras	2241	19	106	58	48	5	3	2	42	23	19	64	2305
6 Nuchis	816	1	27	13	11	25	10	15	2	818
7 Santa Teresa Gallura	2023	11	95	53	42	4	4	48	24	24	47	2070
8 Tempio Pausania	10661	95	258	121	137	133	65	68	125	10786
9 Terranova Pausania	3118	21	141	82	59	2	2	108	61	47	33	3151
TOTALE DEL CIRCONDARIO.	27447	209	950	504	446	16	11	5	573	296	277	377	27824

RIEPILOGO.

20 ALGHERO	44001	357	1697	876	821	54	29	25	1202	638	564	495	44496
33 NUGO	59657	408	2269	1168	1101	50	28	22	1520	807	713	749	60406
21 OZIERI	40918	331	1621	856	765	47	26	21	1331	678	653	290	41208
24 SASSARI	86687	682	3421	1844	1577	97	43	54	2388	1249	1139	1033	87720
9 TEMPIO PAUSANIA	27447	209	950	504	446	16	11	5	573	296	277	377	27824
107 TOTALE DELLA PROVINCIA.	238710	1987	9958	5248	4710	264	137	127	7014	3668	3346	2944	261654

TAVOLA I. — MOVIMENTO PER COMUNI.

Anno 1881.

Siena.

CIRCONDARI E DISTRETTI COMUNI	POPOLAZIONE 31 dicembre 1880	MATRIMONI	NATI			NATI-MORTI			MORTI			Eccedenza		POPOLAZIONE 31 dicembre 1881	
			TOTALE	Maschi	Femmine	TOTALE	Maschi	Femmine	TOTALE	Maschi	Femmine	dei nati sui morti	dei morti sui nati		
PROVINCIA DI SIENA.															
<i>Circondario di Montepulciano.</i>															
1	Abbadia San Salvatore	3704	23	167	96	71	7	4	3	131	60	71	36	3740
2	Castiglione d'Orcia	4328	35	192	97	95	7	4	3	131	60	71	61	4389
3	Cetona	4527	58	186	95	91	7	2	5	81	31	50	105	4632
4	Chianciano	2533	35	118	61	57	3	3	60	35	25	58	2591
5	Chiusi	5051	68	200	102	98	11	4	7	120	67	53	80	5131
6	Montepulciano	12910	140	529	277	252	44	24	20	323	160	163	206	13116
7	Pian Castagnaio	3810	31	148	77	71	108	55	53	40	3850
8	Pienza	3475	21	129	63	66	5	2	3	124	56	68	5	3480
9	Radicofani	2980	29	104	55	49	2	2	52	26	26	52	3032
10	San Casciano de' Bagni	3698	42	127	65	62	8	6	2	87	43	44	40	3738
11	San Quirico d'Orcia	1980	18	72	38	34	2	1	1	69	32	37	3	1983
12	Sarteano	4609	43	163	77	86	14	6	8	99	49	50	64	4673
13	Sinalunga	8855	65	326	162	164	5	4	1	223	117	106	103	8958
14	Torrifa	4857	42	162	85	77	7	4	3	83	41	42	79	4936
15	Trequanda	3755	19	104	58	46	4	3	1	67	35	32	37	3792
TOTALE DEL CIRCONDARIO.		71072	669	2727	1408	1319	126	67	59	1758	867	891	969	72041

<i>Circondario di Siena.</i>															
1	Asciano	7668	53	278	142	136	17	10	7	156	90	66	122	7790
2	Buonconvento	3540	49	145	74	71	1	1	100	54	46	45	3585
3	Casole d' Elsa	4543	39	170	88	82	4	3	1	75	33	42	95	4638
4	Castellina in Chianti	4213	29	126	61	65	3	3	64	33	31	62	4275
5	Castellnuovo Berardenga	8362	62	288	137	151	3	2	1	132	79	53	156	8518
6	Chiusdino	4117	26	146	66	80	2	1	1	91	46	45	55	4172
7	Colle di Val d' Elsa	8417	71	324	168	156	11	6	5	233	123	110	91	8508
8	Gajole	5653	24	201	101	97	7	4	3	96	46	50	105	5758
9	Masse di Siena	9300	82	281	144	137	21	12	9	118	65	53	163	9463
10	Montalcino	8688	72	331	174	157	6	4	2	234	121	113	97	8785
11	Monteriggioni	4116	20	153	100	53	71	42	29	82	4198
12	Monteroni d'Arbia	4257	37	178	95	83	4	2	2	85	38	47	93	4350
13	Monticiano	2888	23	103	53	50	1	1	78	39	39	25	2913
14	Murlo	2834	30	115	54	61	1	1	64	28	36	51	2885
15	Poggibonsi	8441	77	337	160	177	13	12	1	195	93	102	142	8583
16	Radda	3422	23	108	63	45	1	1	56	34	22	52	3474
17	Radicofani	4213	13	126	65	61	7	4	3	84	41	43	42	4255
18	Rapolano	4150	24	170	86	84	9	5	4	117	58	59	53	4183
19	San Gimignano	8347	76	335	180	155	16	12	4	200	117	83	135	8482
20	San Giovanni d'Asso	1597	25	96	49	47	4	2	2	84	38	46	12	1609
21	Siena	22042	157	697	371	326	36	21	15	800	386	414	103	21939
22	Sovicille	8139	74	260	136	124	9	5	4	128	58	70	132	8271
TOTALE DEL CIRCONDARIO.		138927	1080	4968	2570	2398	176	109	67	3261	1662	1599	1707	140634

RIEPILOGO

15	MONTEPULCIANO	71072	669	2727	1408	1319	126	67	59	1758	867	891	969	72041
22	SIENA	138927	1080	4968	2570	2398	176	109	67	3261	1662	1599	1707	140634
37	TOTALE DELLA PROVINCIA.	209999	1749	7695	3978	3717	302	176	126	5019	2529	2490	2676	212675

PROVINCIA DI SIRACUSA.

<i>Circondario di Modica.</i>															
1	Biscari	2918	44	132	69	63	14	6	8	137	99	98	65	2853
2	ChiaromonteGulfi (già Chiamam.)	10001	80	356	168	188	294	161	133	62	10063
3	Comiso	18842	193	887	454	433	41	22	19	769	402	367	118	18960
4	Giarratana	2900	42	144	74	70	148	80	68	4	2896
5	Modica	36425	264	1340	673	667	14	10	4	1045	489	556	295	36720
6	Monterosso Almo	7851	43	253	133	120	1	1	202	98	104	51	7902
7	Pozzallo	4098	47	184	89	95	2	1	1	160	84	76	24	4122
8	Ragusa	24852	238	1195	639	556	45	29	16	862	409	453	353	25185
9	Ragusa Inferiore	7550	75	283	158	125	1	1	250	124	126	33	7583

TAVOLA I. — MOVIMENTO PER COMUNI.

Anno 1881.

Siracusa.

CIRCONDARI E DISTRETTI — COMUNI	POPOLAZIONE 31 dicembre 1880	MATRIMONI	NATI			NATI-MORTI			MORTI			Eccedenza		POPOLAZIONE 31 dicembre 1881
			TOTALE	Maschi	Femmine	TOTALE	Maschi	Femmine	TOTALE	Maschi	Femmine	del nati sul morti	del morti sul nati	
10 Santa Croce Camerina	4736	62	182	85	97	1	1	124	63	61	58	4794
11 Scicli	12038	69	533	282	251	1	1	428	221	207	105	12143
12 Spaccaforno	8771	65	340	184	156	279	151	128	61	8832
13 Vittoria	20573	224	1239	648	591	9	5	4	1298	647	651	59	20514
TOTALE DEL CIRCONDARIO.	161555	1446	7068	3656	3412	129	75	54	6056	3028	3028	1012	162567

Circondario di Noto.

1 Avola	12830	125	520	262	258	398	180	218	122	12952
2 Buccheri	4512	59	177	101	76	7	3	4	137	76	61	40	4552
3 Buscemi	2558	28	121	64	57	119	70	49	2	2560
4 Cassaro	1794	23	72	45	27	1	1	71	39	32	1	1795
5 Fera	4530	62	173	84	89	8	7	1	165	74	91	8	4538
6 Noto	17608	116	663	350	313	11	9	2	532	265	267	131	17739
7 Pachino	7801	77	412	222	190	172	79	93	240	8041
8 Palazzolo Acreide	11153	119	490	248	242	7	4	3	455	219	236	35	11188
9 Rosolini	7117	82	371	184	187	5	4	1	323	191	132	48	7165
TOTALE DEL CIRCONDARIO.	69903	691	2999	1560	1439	39	27	12	2372	1193	1179	627	70530

Circondario di Siracusa.

1 Augusta	12795	130	549	304	245	10	4	6	318	170	148	231	13026
2 Canicattini	6606	80	327	167	160	1	1	220	118	102	107	6713
3 Carlentini	6272	64	292	161	131	6	2	4	169	82	87	123	6395
4 Florida	9638	89	426	221	205	9	6	3	279	154	125	147	9785
5 Francofonte	5660	66	297	165	132	13	9	4	203	110	93	94	5754
6 Lentini	11894	111	588	286	302	16	12	4	391	192	199	197	12091
7 Melilli	6137	61	257	140	117	10	6	4	213	119	94	44	6181
8 Siracusa	24283	169	931	495	436	19	11	8	578	289	289	353	24636
9 Solarino	2940	27	116	64	52	83	42	41	33	2973
10 Sortino	9638	74	395	216	179	9	4	5	272	134	138	123	9761
TOTALE DEL CIRCONDARIO.	95863	871	4178	2219	1959	93	55	38	2726	1410	1316	1452	97315

RIEPILOGO

13 MODICA	161555	1446	7068	3656	3412	129	75	54	6056	3028	3028	1012	162567
9 NOTO	69903	691	2999	1560	1439	39	27	12	2372	1193	1179	627	70530
10 SIRACUSA	95863	871	4178	2219	1959	93	55	38	2726	1410	1316	1452	97315
32 TOTALE DELLA PROVINCIA.	327321	3008	14245	7435	6810	261	157	104	11154	5631	5523	3091	330412

PROVINCIA DI SONDRIO.

Circondario unico di Sondrio.

1 Albaredo per San Marco	456	13	8	5	11	4	7	2	458
2 Albosaggia	2274	11	61	35	26	8	6	2	36	18	18	25	2299
3 Andalo	423	17	9	8	9	5	4	8	431
4 Ardenno	2157	12	78	47	31	5	4	1	86	41	45	8	2149
5 Bema	345	2	11	7	4	10	3	7	1	346
6 Berbenno di Valtellina	3049	16	125	73	52	4	3	1	84	42	42	41	3090
7 Brianzone	1645	8	54	31	23	8	5	3	36	20	16	18	1663
8 Bornio	1812	7	61	32	29	6	4	2	34	19	15	27	1839
9 Buglio in Monte	1177	4	50	24	26	38	18	20	12	1189
10 Cajolo	1220	2	43	22	21	1	1	27	12	15	16	1236
11 Campodolcino	1727	12	73	37	36	3	3	38	17	21	35	1762
12 Campovico	515	2	14	7	7	8	3	5	6	521
13 Caspoggio	613	2	24	14	10	2	2	22	15	7	2	615
14 Castello dell'Acqua	1184	2	40	19	21	1	1	32	20	12	8	1192
15 Castione Andevenno	1574	4	51	28	23	3	2	1	44	21	23	7	1581
16 Cedrasco	421	3	16	9	7	1	1	9	7	2	7	428
17 Cercino	649	2	30	18	12	16	6	10	14	663
18 Chiavenna	4219	18	177	91	86	13	5	8	140	75	65	37	4256
19 Chiesa	1602	10	51	26	25	37	20	17	14	1616
20 Chivro	1676	2	39	21	18	5	2	3	37	23	14	2	1678
21 Cino	600	2	21	7	14	3	2	1	21	10	11	600
22 Civo	1966	8	61	31	30	5	3	2	86	46	40	25	1941
23 Colorina	1046	7	34	16	18	26	14	12	8	1054
24 Cosio Valtellino	2089	12	101	43	58	1	1	74	36	38	27	2116

TAVOLA I. — MOVIMENTO PER COMUNI.

Anno 1881.

Sondrio.

CIRCONDARI E DISTRETTI	POPOLAZIONE 31 dicembre 1880	MATRIMONI	NATI			NATI-MORTI			MORTI			Eccedenza		POPOLAZIONE 31 dicembre 1881
			TOTALE	Maschi	Femmine	TOTALE	Maschi	Femmine	TOTALE	Maschi	Femmine	dei nati sui morti	dei morti sui nati	
25 Dazio	486	6	19	8	11	2	2	11	4	7	8	494
26 Delebio	1738	12	48	25	23	2	1	1	45	28	17	3	1741
27 Dubino	696	4	26	16	10	1	1	22	12	10	4	700
28 Faedo	388	22	8	14	1	1	7	3	4	15	403
29 Forcola	905	9	53	30	23	33	17	16	20	925
30 Fusine	858	3	22	14	8	10	6	4	12	870
31 Gerola Alta	662	7	22	12	10	23	14	9	1	661
32 Gordona	1300	5	34	16	18	19	14	5	15	1315
33 Grosio	3118	9	118	50	68	10	7	3	67	32	35	51	3169
34 Grosotto	2211	18	73	37	36	3	2	1	53	31	22	20	2231
35 Isolato	520	2	30	14	16	3	3	30	23	7	520
36 Lanzada	1010	8	40	24	16	25	17	8	15	1025
37 Livigno	843	5	24	14	10	3	1	2	17	5	12	7	850
38 Lovero Valtellino	1139	6	32	19	13	24	14	10	8	1147
39 Mantello	370	1	12	8	4	8	5	3	4	374
40 Mazzo di Valtellina	1464	14	52	21	31	1	1	21	14	7	31	1495
41 Mello	1312	4	36	20	16	3	1	2	49	21	28	13	1299
42 Menarola	388	1	9	5	4	6	2	4	3	391
43 Mese	504	5	20	8	12	9	5	4	11	515
44 Montagna	2295	9	84	51	33	5	4	1	88	41	47	4	2291
45 Morbegno	3632	30	151	79	72	5	2	3	97	59	38	54	3686
46 Novate Mezzola	1159	4	37	23	14	38	25	13	1	1158
47 Pedesina	164	1	7	5	2	7	2	5	164
48 Pendolaseo	800	2	41	18	23	3	2	1	13	9	4	28	828
49 Piantedo	732	6	17	7	10	2	2	10	6	4	7	739
50 Piaveda	1507	14	66	34	32	4	3	1	39	18	21	27	1534
51 Piuro	1987	17	62	39	23	3	2	1	31	16	15	31	2018
52 Ponte in Valtellina	3381	18	103	53	50	10	9	1	70	37	33	33	3414
53 Postalesio	727	3	39	15	24	30	16	14	9	736
54 Prata Camportaccio	1146	6	29	15	14	1	1	35	15	20	6	1140
55 Rasura	313	1	12	4	8	14	5	9	2	311
56 Rogolo	433	4	9	5	4	1	1	9	3	6	433
57 Samolaco	1684	11	65	37	28	7	5	2	49	34	15	16	1700
58 San Giacomo e Filippo	1751	12	58	37	21	1	1	32	19	13	26	1777
59 Sernio	901	5	30	14	16	20	12	8	10	911
60 Sondalo	3163	16	123	62	61	6	4	2	107	57	50	16	3179
61 Sondrio	6887	38	261	145	116	15	8	7	189	90	99	72	6959
62 Spriana	863	3	46	26	20	1	1	17	9	8	29	892
63 Talamona	2468	8	76	42	34	5	4	1	89	37	52	13	2455
64 Tartano	1251	12	57	26	31	1	1	42	23	19	15	1266
65 Teglio	6304	44	220	106	114	3	1	2	148	70	78	72	6376
66 Tirano	6052	37	221	127	94	13	4	9	151	73	78	70	6122
67 Torre di Santa Maria	1248	6	45	18	27	3	3	48	19	29	3	1245
68 Tovo di Sant'Agata	536	4	14	6	8	1	1	11	6	5	3	539
69 Traona	1240	3	36	17	19	33	16	17	3	1243
70 Tresivio	1606	9	53	23	30	6	3	3	29	12	17	24	1630
71 Val Furva	1357	10	64	37	27	3	3	33	18	15	31	1388
72 Valle di Dentro	1763	13	45	26	19	1	1	28	9	19	17	1780
73 Valle di Sotto	2127	4	75	34	41	44	18	26	31	2158
74 Val Masino	834	5	27	11	16	3	2	1	30	12	18	3	831
75 Verceja	877	4	22	14	8	20	12	8	2	879
76 Vervio	878	7	37	24	13	1	1	18	8	10	19	897
77 Villa di Chiavenna	1268	5	53	24	29	2	2	20	10	10	33	1301
78 Villa di Tirano	3519	25	111	62	49	9	5	4	55	29	26	56	3575
TOTALE DELLA PROVINCIA.	121204	663	4333	2270	2063	213	128	85	3134	1607	1527	1199	122403

PROVINCIA DI TERAMO.

Circondario di Penne.

1 Alanno	3599	27	141	74	67	85	35	50	56	3655
2 Bacucco	1602	11	64	39	25	4	2	2	35	22	13	29	1631
3 Basciano	1497	15	66	35	31	1	1	34	19	15	32	1529
4 Bisenti	2699	31	128	61	67	2	1	1	61	36	25	67	2766
5 Brittolì	1257	15	56	27	29	32	10	22	24	1281
6 Carpineto della Nora	1176	12	35	14	21	23	13	10	12	1188
7 Castel Castagna	993	18	55	25	30	13	6	7	42	1035
8 Castellammare Adriatico	5917	70	320	118	102	12	7	5	111	57	54	109	6026
9 Castiglione a Casauria	2288	23	88	53	35	1	1	47	16	31	41	2329
10 Castiglione Messer Raimondo	3031	29	102	59	43	6	3	3	99	53	46	3	3034
11 Catignano	2562	17	105	62	43	3	3	43	22	21	62	2624
12 Cepagatti	3118	39	136	64	72	88	48	40	48	3166
13 Cermignano	2435	25	93	54	39	58	33	25	35	2470
14 Città Sant'Angelo	6877	59	241	115	126	2	2	159	79	80	82	6959
15 Civitavecchia	2152	28	56	26	30	42	25	17	14	2166

TAVOLA I. — MOVIMENTO PER COMUNI.

Anno 1881.

Teramo.

CIRCONDARI E DISTRETTI — COMUNI	POPOLAZIONE 31 dicembre 1880	MATRIMONI	NATI			NATI-MORTI			MORTI			Eccedenza		POPOLAZIONE 31 dicembre 1881
			TOTALE	Maschi	Femmine	TOTALE	Maschi	Femmine	TOTALE	Maschi	Femmine	dei nati sui morti	dei morti sui nati	
16 Civitella Casanova	4510	47	168	88	80	9	4	5	91	48	43	77	4587
17 Collecervino	3048	20	134	62	72	4	4	134	78	56	3048
18 Corvara	1345	19	41	20	21	30	15	15	11	1356
19 Cugnoli	1796	16	79	46	33	63	34	29	16	1812
20 Elice	1865	21	69	41	28	1	1	44	20	24	25	1890
21 Farindola	2956	55	153	79	74	10	5	5	123	57	66	30	2986
22 Loreto Aprutino	5756	61	180	96	84	17	8	9	128	62	66	52	5808
23 Montebello di Bertona	1567	14	63	35	28	5	4	1	24	12	12	39	1606
24 Montelivano	3806	31	153	90	63	1	1	88	37	51	65	3871
25 Moscufo	2075	24	76	35	41	10	4	6	60	28	32	16	2091
26 Nocciano	1781	19	72	37	35	40	18	22	32	1813
27 Penna Sant'Andrea	1063	19	52	25	27	3	3	22	13	9	30	1093
28 Penne	9924	88	385	188	197	31	20	11	310	149	161	75	9999
29 Pescosansonesco	1537	20	61	30	31	4	3	1	64	20	44	3	1534
30 Pianella	6644	57	220	113	107	1	1	142	63	79	78	6722
31 Picciano	1310	17	45	23	22	35	17	18	10	1320
32 Pietranico	1290	16	56	30	26	55	29	26	1	1291
33 Rosciano	2716	29	103	46	57	2	2	73	35	38	30	2746
34 Spoltore	4619	40	147	75	72	84	41	43	63	4682
35 Torre de'Passeri	3658	20	130	73	57	3	2	1	59	36	23	71	3729
36 Vicoli	948	9	36	21	15	3	2	1	12	5	7	24	972
TOTALE DEL CIRCONDARIO.	105417	1061	4009	2079	1930	135	79	56	2611	1291	1320	1398	106815

Circondario di Teramo.

1 Ancarano	1704	15	63	28	35	32	15	17	31	1735
2 Atri	10487	90	412	225	189	250	133	126	153	10640
3 Bellante	2638	27	92	43	49	3	2	1	41	22	19	51	2689
4 Campi	8089	84	247	122	125	12	3	9	163	81	82	84	8173
5 Canzano	2022	23	54	26	28	38	15	23	16	2038
6 Castellalto	2850	37	88	50	38	2	2	70	38	32	18	2868
7 Castelli	3264	37	110	57	53	83	46	37	27	3291
8 Castiglione della Valle	1990	39	65	35	30	47	24	23	18	2008
9 Castileti	1553	19	60	34	26	44	25	19	16	1569
10 Cellino Attanasio	3291	22	126	59	67	4	1	3	86	43	43	40	3331
11 Civitella del Tronto	7663	60	283	154	129	149	78	71	134	7797
12 Colonnella	4832	36	197	100	97	101	48	53	96	4928
13 Controguerra	2607	23	118	58	60	2	2	63	35	28	55	2662
14 Corropoli	3815	32	132	64	68	1	1	74	33	41	58	3873
15 Cortino	1715	14	48	28	20	1	1	30	10	20	18	1733
16 Orognaletto	3136	23	124	58	66	76	33	43	48	3184
17 Fano Adriano	1309	16	46	27	19	1	1	24	13	11	22	1331
18 Giulianova	5469	54	210	102	108	6	3	3	103	49	54	107	5576
19 Isola del Gran Sasso d'Italia	3998	44	157	80	77	5	2	3	109	64	45	48	4046
20 Montefino	1652	13	59	25	34	1	1	34	13	21	25	1677
21 Montepagano	4913	48	189	98	91	126	56	70	63	4976
22 Montorio al Vomano	5821	67	202	104	98	21	14	7	108	59	49	94	5915
23 Morro d'Oro	2437	22	87	52	35	43	22	21	44	2481
24 Mosciano Sant'Angelo	7026	58	236	122	114	5	3	2	137	65	72	99	7125
25 Mutignano	1846	20	64	36	28	36	16	20	28	1874
26 Nereto	2821	22	81	46	35	64	30	34	17	2838
27 Notaresco	4137	41	132	67	65	6	4	2	85	40	45	47	4184
28 Pietracamela	1384	11	47	25	22	31	6	25	16	1400
29 Rocca Santa Maria	1283	9	27	13	14	1	1	22	13	9	5	1288
30 Sant'Egidio alla Vibrata	2409	27	102	57	45	2	2	47	20	27	55	2464
31 Sant'Omero	3790	37	150	76	74	3	1	2	86	52	34	64	3854
32 Silvi	3487	34	145	74	71	85	42	43	60	3547
33 Teramo	20524	175	768	399	369	17	10	7	595	282	313	173	20697
34 Torano Nuovo	1861	21	64	31	33	1	1	34	16	18	30	1891
35 Torricella Sicura	3238	19	79	34	45	62	32	30	17	3255
36 Tortoreto	3872	33	147	83	64	2	1	1	74	41	33	73	3945
37 Tossicia	2237	18	87	41	46	1	1	35	9	26	52	2289
38 Valle Castellana	3693	45	108	60	48	1	1	81	43	38	27	3720
TOTALE DEL CIRCONDARIO.	150863	1415	5406	2791	2615	98	52	46	3377	1662	1715	2029	152892

RIEPILOGO.

36 PENNE	105417	1061	4009	2079	1930	135	79	56	2611	1291	1329	1398	106815
38 TERAMO	150863	1415	5406	2791	2615	98	52	46	3377	1662	1715	2029	152892
74 TOTALE DELLA PROVINCIA.	256280	2476	9415	4870	4545	233	131	102	5988	2953	3035	3427	259707

TAVOLA I. — MOVIMENTO PER COMUNI.

Anno 1881.

Torino.

CIRCONDARI E DISTRETTI COMUNI	POPOLAZIONE 31 dicembre 1880	MATRIMONI	NATI			NATI-MORTI			MORTI			Eccedenza		POPOLAZIONE 31 dicembre 1881
			TOTALE	Maschi	Femmine	TOTALE	Maschi	Femmine	TOTALE	Maschi	Femmine	dei nati sui morti	dei morti sui nati	
Circondario di Aosta.														
1 Allain	316	7	22	10	12	14	8	6	8	824
2 Antey-la-Magdeleine	373	2	13	4	9	4	1	3	9	382
3 Antey-Saint-André	1053	6	28	13	15	1	1	21	12	9	7	1060
4 Aosta	7187	37	187	97	90	6	5	1	245	123	122	58	7129
5 Arnaz	1596	12	56	26	30	4	3	1	29	18	11	27	1623
6 Arvier	1129	6	27	12	15	1	1	18	9	9	9	1138
7 Avise	628	4	18	10	8	9	6	3	9	637
8 Ayas	1664	1	44	18	26	40	20	20	4	1668
9 Aymaville	1954	8	54	24	30	33	15	18	21	1975
10 Bard	448	1	10	6	4	7	1	6	3	451
11 Bionaz	337	1	9	5	4	9	5	4	337	
12 Brissogne	893	4	25	15	10	1	1	13	7	6	12	905
13 Brusson	1815	10	46	24	22	39	20	19	7	1822
14 Challant-Saint-Anselme	1245	8	40	26	14	50	22	28	10	1235
15 Challant-Saint-Victor	1227	2	29	15	14	46	18	28	17	1210
16 Chambave	931	3	24	11	13	23	13	10	1	932
17 Chamois	362	1	11	7	4	6	1	5	5	367
18 Champ-de-Praz	691	3	24	10	14	2	1	1	25	12	13	1	690
19 Champorcher	1067	11	30	12	18	31	16	15	1	1066
20 Charvensod	750	3	16	9	7	14	6	8	2	752
21 Châtillon	2924	13	83	49	34	4	3	1	65	35	30	18	2942
22 Cogne	1733	8	45	24	21	24	12	12	21	1754
23 Courmayeur	1190	1	22	15	7	1	1	25	10	15	3	1187
24 Donnas	1747	9	51	34	20	2	2	26	11	15	28	1775
25 Doues	885	8	26	13	13	15	7	8	11	896
26 Emarèse	563	1	13	6	7	12	6	6	1	564
27 Etroubles	1028	6	23	12	11	3	1	2	12	5	7	11	1039
28 Fénis	1700	11	41	21	20	3	1	2	28	13	15	13	1743
29 Fontainemore	1278	12	37	20	17	32	16	16	5	1283
30 Gignod	1441	2	5	5	37	21	16	32	1409
31 Gressan	1159	11	23	13	10	28	9	19	5	1154
32 Gressoney-la-Trinité	198	2	4	4	9	2	7	5	193
33 Gressoney-Saint-Jean	743	25	13	12	22	12	10	3	746
34 Hône	900	3	34	20	14	1	1	27	8	19	7	907
35 Introd	983	28	17	11	21	13	8	7	990
36 Issime	1537	11	60	30	30	33	17	16	27	1564
37 Issogne	843	3	37	20	17	17	8	9	20	863
38 Jovençan	479	2	15	5	10	1	1	19	4	6	5	484
39 La-Salle	2202	16	51	27	24	3	1	2	36	19	17	15	2217
40 La-Thuille	680	6	13	5	8	12	6	6	1	681
41 Lillannes	968	4	27	8	19	28	13	15	1	967
42 Montjovet	1645	9	54	29	25	7	3	4	35	19	16	19	1664
43 Morgex	1099	3	21	11	10	1	1	20	10	10	1	1100
44 Nus	2254	12	73	35	38	1	1	107	60	47	34	2220
45 Ollomont	483	2	14	7	7	11	7	4	3	486
46 Oyace	330	1	9	6	3	9	4	5	330	
47 Perloz	1457	5	44	25	19	36	15	21	8	1465
48 Pollein	572	5	25	11	14	17	10	7	8	580
49 Pontbozet	746	5	25	11	14	15	6	9	10	756
50 Pontey	564	3	17	9	8	18	12	6	1	563
51 Pont-Saint-Martin	1075	6	33	19	14	5	2	3	22	10	12	11	1086
52 Pré-Saint-Didier	783	3	12	2	10	9	3	6	3	786
53 Quart	2392	6	68	40	28	2	1	1	43	17	26	25	2417
54 Rhême-Nôtre-Dame	209	1	8	2	6	3	1	2	5	214
55 Rhême-Saint-Georges	619	6	21	9	12	1	1	10	7	3	11	630
56 Roisan	690	6	11	5	6	1	1	16	7	9	5	685
57 Saint-Cristophe	1214	8	39	15	24	2	1	1	19	12	7	20	1234
58 Saint-Denis	678	7	13	6	7	29	11	12	16	662
59 Saint-Marcel	1357	9	35	19	16	2	1	1	31	17	20	4	1361
60 Saint-Nicolas	765	2	17	7	10	14	12	2	3	768
61 Saint-Oyen	254	5	12	6	6	4	1	3	8	262
62 Saint-Pierre	1595	9	36	23	13	27	15	12	9	1604
63 Saint-Rhémy	905	3	29	18	11	20	9	11	9	914
64 Saint-Vincent	2382	7	72	46	26	38	21	17	34	2416
65 Sarre	1282	3	26	16	10	4	3	1	15	10	5	11	1293
66 Torgnon	1293	8	48	24	24	2	2	30	15	15	18	1311
67 Valgrisanche	595	4	18	12	6	11	7	4	7	602
68 Valpelline	715	2	20	10	10	3	3	12	6	6	8	723
69 Valsavaranche	686	4	30	16	14	11	8	3	19	705
70 Valtournanche	1446	9	38	19	19	17	11	6	21	1467

PROVINCIA DI TORINO.

TAVOLA I. — MOVIMENTO PER COMUNI.

Anno 1881.

Torino.

CIRCONDARI E DISTRETTI COMUNI	POPOLAZIONE 31 dicembre 1880	MATRIMONI	NATI			NATI-MORTI			MORTI			Eccedenza		POPOLAZIONE 31 dicembre 1881
			TOTALE	Maschi	Femmine	TOTALE	Maschi	Femmine	TOTALE	Maschi	Femmine	dei nati sui morti	dei morti sui nati	
			71 Verrayes	1432	9	52	26	26	27	19	
72 Verrès	1099	9	38	24	14	24	12	12	14	1113
73 Villeneuve	977	4	34	15	19	16	10	6	18	995
TOTALE DEL CIRCONDARIO.	84940	434	2371	1234	1137	64	34	30	1911	964	947	460	85400

Circondario d'Ivrea.

1 Agliè	3888	18	114	55	59	2	2	91	46	45	23	3913
2 Albiano d'Ivrea	2333	12	77	49	28	67	25	42	10	2341
3 Alice Superiore	1046	9	26	13	13	5	4	1	22	12	10	4	1050
4 Alpette	1031	3	26	14	12	5	3	2	26	14	12	1031
5 Andrate	1083	3	20	12	8	3	2	1	26	16	10	1077
6 Azeglio	2309	12	63	32	31	3	2	1	55	30	25	8	2317
7 Bajo	430	13	7	6	8	4	4	5	435
8 Bairo	1380	14	25	13	12	32	16	16	7	1373
9 Baldissero Canavese	723	1	21	9	12	19	11	8	2	725
10 Banchette	565	17	10	7	22	12	10	5	560
11 Barone	903	10	28	16	12	2	1	1	34	15	19	6	897
12 Bollengo	2638	24	79	40	39	1	1	42	19	23	37	2675
13 Borgiallo	1459	10	46	28	18	3	2	1	41	20	21	5	1464
14 Borgofranco d'Ivrea	1793	14	65	30	35	1	1	32	16	16	33	1826
15 Borgomasino	2383	19	78	42	36	53	26	27	25	2408
16 Brosso	843	1	19	13	6	22	12	10	3	840
17 Burolo	1022	6	31	21	10	20	13	7	11	1033
18 Caluso	6512	48	246	133	113	12	8	4	274	136	138	28	6484
19 Campiglia Soana	237	2	12	4	8	1	1	6	2	4	6	243
20 Campo Canavese	605	4	14	8	6	17	9	8	3	602
21 Candia Canavese	2347	12	77	45	32	4	2	2	54	28	26	23	2370
22 Canischio	1521	8	38	21	17	66	24	42	28	1493
23 Caravino	2156	12	76	40	36	8	5	3	44	24	20	32	2188
24 Carema	1728	9	52	28	24	3	3	47	30	17	5	1733
25 Castellamonte	6514	42	197	103	94	12	7	5	171	93	78	26	6540
26 Ceresole Reale	328	2	4	1	3	5	2	3	1	327
27 Cesnola	353	13	5	8	6	5	1	7	360
28 Chiaverano	3612	20	107	56	51	6	3	3	79	41	38	28	3640
29 Chiesanova	890	7	34	16	18	2	2	23	11	12	11	901
30 Ciconio	570	4	23	12	11	6	3	3	17	587
31 Cintano	694	6	19	11	8	11	4	7	8	702
32 Collettero Castelnuovo	1388	13	53	25	28	4	3	1	38	23	15	15	1403
33 Collettero Parella	794	10	29	15	14	3	1	2	15	6	9	14	808
34 Cossano Canavese	1148	6	41	25	16	23	15	8	18	1166
35 Cuceglio	1140	8	35	14	21	1	1	43	18	25	8	1132
36 Cuornè	4070	31	166	86	80	13	10	3	146	70	76	20	4090
37 Drusacco	1052	7	21	9	12	20	12	8	1	1053
38 Fiorano Canavese	1053	8	18	8	10	22	12	10	4	1049
39 Frassineto	2166	15	66	33	33	11	4	7	52	25	27	14	2180
40 Gauna	223	15	11	4	4	4	11	234
41 Ingria	1284	9	56	28	28	4	1	3	66	37	29	10	1274
42 Issiglio	882	8	37	25	12	1	1	27	14	13	10	892
43 Ivrea	9417	64	352	169	183	6	3	3	256	137	119	96	9513
44 Lessolo	1938	15	48	21	27	3	3	40	24	16	8	1946
45 Locana	6447	48	223	111	112	12	7	5	167	87	80	56	6503
46 Loranzè	652	10	31	13	18	4	1	3	15	8	7	16	668
47 Lugnacco	684	3	14	9	5	1	1	13	5	8	1	685
48 Lusigliè	829	5	32	17	15	2	2	20	9	11	12	841
49 Magliane	1111	10	38	19	19	1	1	22	6	16	16	1127
50 Masino	429	1	9	8	1	2	2	12	5	7	3	426
51 Mazzè	4129	29	152	81	71	3	1	2	132	79	53	20	4149
52 Mercenasco	2363	12	68	37	31	1	1	52	24	28	16	2379
53 Meugliano	300	3	2	1	8	3	5	5	295
54 Montalenghe	1543	12	59	27	32	52	23	29	7	1550
55 Montalto Dora	1252	10	35	19	16	32	15	17	3	1255
56 Montestrutto	185	1	5	3	2	1	1	4	189
57 Muriaglio	838	6	36	21	15	4	3	1	30	18	12	6	844
58 Noasca	828	4	41	21	20	3	3	21	10	11	20	948
59 Nomaglio	928	5	22	12	10	4	1	3	13	4	9	9	837
60 Novareglia	218	1	5	3	2	3	2	1	2	220
61 Origo Canavese	1121	5	41	24	17	2	2	50	30	20	9	1112
62 Ozegna	1185	3	28	12	16	1	1	24	16	8	4	1189
63 Palazzo Canavese	1054	8	37	20	17	12	6	6	25	1079
64 Parella	514	2	15	10	5	20	9	11	5	509
65 Pavone Canavese	2936	21	88	47	41	7	5	2	61	35	26	27	2963
66 Pecco	475	2	14	7	7	10	7	3	4	479
67 Perosa Canavese	859	10	33	16	17	1	1	20	8	12	13	872

TAVOLA I. — MOVIMENTO PER COMUNI.

Anno 1881.

Torino.

CIRCONDARI E DISTRETTI COMUNI	POPOLAZIONE 31 dicembre 1880	MATRIMONI	NATI			NATI-MORTI			MORTI			Eccedenza		POPOLAZIONE 31 dicembre 1881
			TOTALE	Maschi	Femmine	TOTALE	Maschi	Femmine	TOTALE	Maschi	Femmine	dei nati sui morti	dei morti sui nati	
68 Pertusio	1145	7	31	16	15	3	2	1	56	28	28	25	1120
69 Piverone	1826	11	42	24	18	24	11	13	18	1844
70 Pont Canavese	5178	48	189	96	93	18	11	7	168	64	104	21	5199
71 Prascorsano	1224	7	34	18	16	2	2	23	11	12	11	1235
72 Pratiglione	1330	10	40	18	22	2	2	28	15	13	12	1342
73 Priacco	341	1	13	9	7	1	1	16	11	5	341
74 Quagliuzzo	490	6	13	8	5	13	9	4	490
75 Quassolo	474	3	14	7	7	10	5	5	478
76 Quincinetto	1369	7	39	25	14	2	30	10	11	9	1378
77 Ribordone	1102	13	36	18	18	11	6	5	64	21	43	28	1074
78 Romano Canavese	2629	12	70	35	35	27	10	17	43	2672
79 Ronco Canavese	2696	16	110	58	52	82	45	37	28	2724
80 Rueglio	2100	6	60	27	33	6	6	48	26	22	12	2112
81 Salassa	1179	5	40	27	13	36	27	9	4	1183
82 Sale Castelnovo	2034	18	55	55	51	23	28	4	2038
83 Salerano Canavese	472	3	12	5	7	10	7	3	2	474
84 Salto	1432	13	60	31	29	2	1	1	47	25	22	13	1445
85 Samone Canavese	712	9	23	8	15	9	6	3	14	726
86 San Colombano Belmonte	602	1	14	8	6	13	2	11	1	603
87 San Giorgio Canavese	4011	24	123	61	62	3	1	2	68	36	32	55	4066
88 San Giusto Canavese	2654	19	84	43	41	61	26	35	23	2677
89 San Martino Canavese	2585	14	57	31	26	73	33	40	16	2569
90 San Ponso Canavese	481	6	17	10	7	18	8	10	1	480
91 Scarmagno	1055	12	26	13	13	16	9	7	10	1065
92 Settimo Rottaro	969	11	35	17	18	5	5	25	11	14	10	979
93 Settimo Vittone	1642	9	39	25	14	28	16	12	11	1653
94 Sparone	2720	14	89	41	48	1	1	66	33	33	23	2743
95 Strambinello	380	16	8	8	8	6	2	8	388
96 Strambino	4704	19	166	69	97	2	2	70	35	35	96	4800
97 Tavagnasco	933	3	39	21	18	2	1	1	35	17	18	4	937
98 Tina	525	5	14	3	11	12	5	7	2	527
99 Torre di Bairo	904	14	26	10	16	25	12	13	1	905
100 Trausella	621	1	12	4	8	7	3	4	5	626
101 Traversella	1534	8	38	16	22	2	2	28	14	14	10	1544
102 Valchiusella	431	5	22	13	9	9	2	7	13	444
103 Valperga	3508	25	112	64	48	5	4	1	80	46	34	32	3540
104 Valprato	1014	9	45	31	14	1	1	21	12	9	24	1038
105 Vestignè	1478	6	38	22	16	26	15	11	12	1490
106 Vialfrè	546	3	20	6	14	8	4	4	12	558
107 Vico Canavese	875	7	20	11	9	1	1	13	4	9	7	882
108 Vidracco	513	1	7	3	4	3	3	12	5	7	5	508
109 Villa Castelnovo	902	6	31	21	10	29	13	16	2	904
110 Villareggia	1489	14	50	27	23	34	20	14	16	1505
111 Vische	2519	17	81	45	36	3	3	72	28	44	9	2528
112 Vistrorio	1001	4	36	23	13	3	3	25	14	11	11	1012
TOTALE DEL CIRCONDARIO.	179660	1186	5767	3026	2741	245	149	96	4587	2314	2273	1180	180840

Circondario di Pinerolo.

1 Abbadia Alpina	1772	10	74	35	39	3	1	2	50	24	26	24	1796
2 Airasca	1632	21	73	42	31	5	4	1	47	23	24	26	1658
3 Angrogna	2637	17	86	41	45	6	1	5	45	31	14	41	2678
4 Bibiana	3477	23	132	68	64	6	2	4	83	40	43	49	3526
5 Bobbio Pellice	1705	7	43	18	25	3	3	35	13	22	8	1713
6 Bovile	222	1	9	6	3	1	1	2	2	7	229
7 Bricherasio	3853	18	136	67	69	3	2	1	96	40	56	40	3893
8 Buriasco	2153	19	49	29	20	4	2	2	38	17	21	11	2164
9 Campiglione	1094	9	37	19	18	2	1	1	27	14	13	10	1104
10 Cantalupa	1607	16	52	23	29	3	2	1	67	34	33	15	1592
11 Castagnole Piemonte	2539	2	93	50	43	1	1	47	27	20	46	2585
12 Cavour	7768	35	270	133	137	12	11	1	181	95	86	89	7857
13 Cercenasco	2194	10	67	32	35	2	1	1	31	16	15	36	2230
14 Chiabranco	124	2	6	5	1	1	1	5	129
15 Cumiana	6643	33	239	131	108	7	5	2	212	101	111	27	6670
16 Faetto	901	9	25	8	17	12	3	9	13	914
17 Fenestrelle	1304	9	44	21	23	32	19	13	12	1316
18 Fenile	443	3	13	8	5	1	1	8	7	1	5	448
19 Frossasco	1708	7	68	34	34	44	28	16	24	1732
20 Garzigliana	918	7	27	17	10	24	12	12	3	921
21 Inverso Pinasca	904	8	26	13	13	2	2	13	5	8	13	917
22 Inverso Porte	722	3	23	13	10	1	1	10	4	6	13	735
23 Lombriasco	1155	12	40	24	16	35	22	13	5	1160
24 Luserna San Giovanni	3251	20	115	61	54	8	6	2	82	44	38	33	3284
25 Lusernetta	773	3	25	11	14	1	1	9	5	4	16	789

TAVOLA I. — MOVIMENTO PER COMUNI.

Anno 1881.

Torino.

CIRCONDARI E DISTRETTI COMUNI	POPOLAZIONE 31 dicembre 1880	MATRIMONI	NATI			NATI-MORTI			MORTI			Eccedenza		POPOLAZIONE 31 dicembre 1881	
			TOTALE	Maschi	Femmine	TOTALE	Maschi	Femmine	TOTALE	Maschi	Femmine	dei nati sui morti	dei morti sui nati		
			26	Macello	2220	10	69	42	27	3	2	1	35		13
27	Maniglia	323	4	8	3	5	2	2	6	3	3	2	325
28	Massello	727	3	14	6	8	2	1	1	9	8	1	5	732
29	Meano	589	3	15	7	8	1	1	11	8	4	585
30	Mentouilles	1024	3	26	9	17	1	1	17	10	7	9	1033
31	None	3228	22	95	53	42	5	2	3	58	38	20	37	3265
32	Osasco	879	3	29	15	14	3	2	1	20	8	12	9	888
33	Osasio	1304	12	31	20	11	21	14	7	10	1314
34	Pancalieri	2848	18	98	49	49	9	6	3	65	32	33	33	2881
35	Perosa Argentina	2231	10	79	43	36	8	2	6	76	39	37	3	2234
36	Perrero	555	15	9	6	14	9	5	1	556
37	Pinasca	3299	26	134	59	75	3	2	1	84	35	49	50	3349
38	Pinerolo	16905	88	486	237	249	22	13	9	427	211	216	59	16964
39	Piscina	2405	7	33	13	20	3	2	1	16	9	7	17	2422
40	Pomaretto	754	4	16	8	8	18	6	12	2	752
41	Porte	1019	3	31	16	15	3	3	20	13	7	11	1030
42	Pragelato	1902	13	35	16	19	57	23	34	22	1880
43	Praly	1512	7	42	24	18	28	11	17	14	1526
44	Pramollo	1532	7	46	26	20	2	2	27	14	13	19	1551
45	Prarostino	1641	7	39	21	18	1	1	36	16	20	3	1644
46	Ricliaretto	734	6	19	7	12	1	1	12	4	8	7	741
47	Roccapiatia	266	3	13	9	4	2	1	1	11	277
48	Roletto	1034	9	44	18	26	26	13	13	18	1052
49	Rorà	846	2	28	19	9	1	1	12	5	7	16	862
50	Roure	3330	12	90	51	39	87	48	39	3	3333
51	Salza di Pinerolo	387	16	9	7	5	4	1	11	398
52	San Germano Chisone	1232	5	41	20	21	22	14	8	19	1251
53	San Martino di Perrero	237	4	2	2	4	4	237
54	San Pietro Val Lemina	1625	11	59	30	29	7	5	2	45	25	20	14	1639
55	San Secondo di Pinerolo	2160	19	85	48	37	52	25	27	33	2193
56	Scalenghe	3692	27	144	77	67	6	2	4	79	32	47	65	3757
57	Tavernette	354	2	14	6	8	9	6	3	5	359
58	Torre Pellice	4833	37	143	70	73	7	5	2	104	50	54	39	4872
59	Traverse	214	1	1	1	1	215
60	Usseaux	1167	10	33	17	16	1	1	39	9	24	1167
61	Vigone	6772	46	189	78	111	3	1	2	147	62	85	42	6814
62	Villafranca Piemonte	8687	48	279	135	144	8	5	3	202	93	109	77	8764
63	Villar Pellice	2293	11	51	25	26	7	4	3	38	16	22	13	2306
64	Villar Perosa	1267	8	57	29	28	1	1	37	18	19	20	1287
65	Virle Piemonte	1904	11	58	33	25	23	17	6	35	1939
66	Volvera	2387	24	101	28	73	2	1	1	52	29	23	49	2436
TOTALE DEL CIRCONDARIO.		143817	872	4582	2296	2286	183	108	75	3275	1618	1657	1307	145124

Circondario di Susa.

1	Almese	1340	11	36	17	19	4	3	1	18	12	6	18	1358
2	Avigliana	3799	23	148	83	65	98	46	52	50	3849
3	Bardonecchia	1721	6	43	22	21	26	13	13	17	1738
4	Beaulard	1093	5	31	18	13	19	11	8	12	1105
5	Borgone Susa	1015	9	41	16	25	1	1	29	16	13	12	1027
6	Bousson	471	8	13	6	7	10	5	5	3	474
7	Bruzolo	1521	13	50	22	28	1	1	60	35	25	10	1511
8	Bussoleno	3346	15	153	62	91	5	3	2	98	62	36	55	3401
9	Buttigiera Alta	1399	11	40	18	22	1	1	40	15	25	1399
10	Cesana Torinese	752	2	18	11	7	1	1	10	5	5	8	760
11	Champlas-du-Col	391	1	9	4	5	1	1	14	9	5	5	386
12	Chianoe	1915	15	77	44	33	1	1	63	43	20	14	1929
13	Chiavrie	2125	18	87	37	50	39	15	24	48	2173
14	Chiomonte	2083	11	50	24	26	50	22	28	2083
15	Chiusa di San Michele	1102	3	50	28	22	5	3	2	67	33	34	17	1185
16	Clavières	59	2	2	2	2	61
17	Coazze	4406	26	139	70	69	4	3	1	84	35	49	55	4461
18	Condove	1092	7	33	20	13	3	2	1	25	17	8	8	1100
19	Desertes	248	2	6	2	4	4	2	2	2	250
20	Exilles	2080	16	68	32	36	40	18	22	28	2108
21	Fenils	281	9	7	2	7	3	4	2	283
22	Ferrera Cenisio	350	3	12	8	4	3	3	9	359
23	Foresto di Susa	661	7	27	16	11	2	1	1	21	11	10	6	667
24	Frassinere	1865	18	78	35	43	2	2	55	29	26	23	1888
25	Giaglione	1855	17	47	23	24	30	17	13	17	1872
26	Giaveno	10596	41	367	193	174	246	145	101	121	10717
27	Gravere	1533	5	42	19	23	1	1	51	29	22	9	1524
28	Mattie	2472	9	80	44	36	42	18	24	38	2510
29	Meana di Susa	1874	14	64	33	31	4	3	1	58	32	26	6	1880

TAVOLA I. — MOVIMENTO PER COMUNI.

Anno 1881.

Torino.

CIRCONDARI E DISTRETTI COMUNI	POPOLAZIONE 31 dicembre 1880	MATRIMONI	NATI			NATI-MORTI			MORTI			Eccedenza		POPOLAZIONE 31 dicembre 1881
			TOTALE	Maschi	Femmine	TOTALE	Maschi	Femmine	TOTALE	Maschi	Femmine	dei nati sui morti	dei morti sui nati	
30 Melezet.	721	4	18	10	8	14	9	5	4	725
31 Millaires.	483	14	4	10	8	6	2	6	489
32 Mochie.	2932	20	108	59	49	3	3	54	33	21	54	2986
33 Mollières.	134	1	5	2	3	6	5	1	1	133
34 Mompantero.	1520	12	66	33	33	41	18	23	25	1545
35 Novalesa.	1214	13	38	21	17	1	1	10	5	5	28	1242
36 Oulx.	1969	15	63	27	36	1	1	47	22	25	16	1985
37 Keano.	1055	4	29	16	13	1	1	31	19	12	2	1053
38 Rivera.	1551	14	54	27	27	26	12	14	28	1579
39 Rochemolles.	455	3	14	8	6	12	7	5	2	457
40 Rubiana.	3390	28	119	59	60	6	2	4	60	28	32	59	3449
41 Salbertrand.	1543	10	29	16	13	35	15	20	6	1537
42 San Didero.	528	6	17	9	8	15	3	12	2	530
43 San Giorio.	2369	19	67	25	42	3	2	1	61	27	34	6	2375
44 Sant'Ambrogio di Torino.	1412	12	48	19	29	87	38	49	39	1373
45 Sant'Antonino di Susa.	1706	12	64	32	32	2	2	42	21	21	22	1728
46 Sauze di Cesana.	464	6	15	9	6	13	7	6	2	466
47 Sauze d'Oulx.	666	4	23	14	9	13	6	7	10	676
48 Savouix.	587	4	16	9	7	1	1	13	11	2	3	590
49 Solomiac.	315	5	10	5	5	6	3	3	4	319
50 Susa.	4848	16	176	81	95	6	1	5	111	58	53	65	4913
51 Thures.	324	5	13	4	9	1	1	8	3	5	5	329
52 Trana.	2294	12	81	42	39	1	1	1	44	28	16	37	2331
53 Valgioie.	1182	8	28	17	11	1	1	24	8	16	4	1186
54 Vayes.	994	4	43	22	21	32	11	21	11	1005
55 Venaus.	1391	4	36	19	17	4	2	2	39	21	18	3	1388
56 Villar Almese.	1456	6	46	27	19	1	1	43	20	23	3	1459
57 Viller Focchiardo.	2669	14	107	47	60	1	1	91	42	49	16	2685
TOTALE DEL CIRCONDARIO.	93617	579	3167	1579	1588	69	38	31	2293	1187	1106	874	94491

Circondario di Torino.

1 Ala di Stura.	737	3	13	4	9	1	1	10	8	2	3	740
2 Alpignano.	2148	19	98	52	46	4	2	2	56	24	32	42	2190
3 Anzeveno.	1300	4	36	20	16	23	11	12	13	1313
4 Arignano.	955	8	32	17	15	2	1	1	13	6	7	19	974
5 Avuglione Vernone.	684	1	28	10	18	15	6	9	13	697
6 Balangero.	1739	18	58	32	26	1	1	57	26	31	1	1740
7 Baldissero Torinese.	2040	23	64	38	26	27	14	13	37	2077
8 Balme.	402	2	11	8	3	4	3	1	7	409
9 Barbania.	2101	12	74	34	40	33	19	14	41	2142
10 Bardassano.	792	13	28	13	15	12	9	3	16	808
11 Beinasco.	1340	15	74	34	40	50	29	21	24	1364
12 Bonzo.	346	3	16	8	8	15	7	8	1	347
13 Borgaro di Torino.	1282	8	53	23	30	2	1	1	19	11	8	34	1316
14 Bosconero.	2109	24	86	48	38	49	23	26	37	2146
15 Brandizzo.	1707	31	75	43	32	40	20	20	35	1742
16 Brozolo.	958	8	30	16	14	22	10	12	8	966
17 Bruino.	775	5	33	15	18	21	13	8	12	787
18 Brusasco.	1329	5	39	17	22	1	1	20	12	8	19	1348
19 Busano.	966	4	21	12	9	14	4	10	7	973
20 Bussolino Gassinese.	502	5	11	4	7	7	2	5	4	506
21 Cafasse.	886	7	39	25	14	1	1	36	19	17	3	889
22 Camagna di Torino.	357	3	12	7	5	11	9	2	1	358
23 Cambiano.	2844	13	70	30	40	49	21	28	21	2865
24 Candiolo.	1395	12	45	27	18	35	17	18	10	1405
25 Cantoiira.	1334	13	38	22	16	2	2	61	29	32	23	1311
26 Carignano.	7840	46	230	101	129	10	7	3	135	73	62	95	7935
27 Carmagnola.	13406	73	412	188	224	28	17	11	244	115	129	168	13574
28 Casalborgone.	2629	12	79	39	40	34	21	13	45	2674
29 Caselle Torinese.	6086	42	181	100	81	10	6	4	189	87	102	8	6078
30 Caselleté.	900	7	24	9	15	18	11	7	6	906
31 Castagneto.	1517	11	43	19	24	2	2	29	13	16	14	1531
32 Castiglione Torinese.	1809	10	65	34	31	1	1	29	17	12	36	1845
33 Cavagnolo.	1584	16	45	24	21	1	1	27	20	7	18	1602
34 Cavoretto.	875	7	24	15	9	13	8	5	11	886
35 Ceres.	2168	16	53	34	38	2	2	44	19	25	28	2196
36 Chialamberto.	1461	13	48	24	24	42	28	14	6	1467
37 Chieri.	12843	76	438	228	210	13	9	4	246	119	127	192	13035
38 Chivasso.	10275	62	343	167	176	14	9	5	208	102	106	135	10410
39 Cinzano.	694	2	16	5	11	9	1	8	7	701
40 Cirié.	4949	43	177	93	84	148	84	64	29	4978
41 Coassolo Torinese.	4356	37	141	77	64	91	55	36	50	4406
42 Collegno.	2429	21	93	52	41	6	3	3	125	50	75	32	2397

TAVOLA I. — MOVIMENTO PER COMUNI.

Anno 1881.

Torino.

CIRCONDARI E DISTRETTI COMUNI	POPOLAZIONE 31 dicembre 1880	MATRIMONI	NATI			NATI-MORTI			MORTI			Eccedenza		POPOLAZIONE 31 dicembre 1881
			TOTALE	Maschi	Femmine	TOTALE	Maschi	Femmine	TOTALE	Maschi	Femmine	dei nati sui morti	dei morti sui nati	
43 Col San Giovanni	1308	15	27	14	13	1	1	18	9	9	9	1317
44 Corio	7128	48	231	134	97	3	1	2	181	88	93	50	7178
45 Druent	2659	19	116	68	48	1	1	100	59	41	16	2675
46 Favria	2926	26	97	52	45	5	5	46	29	17	51	2977
47 Feletto	2028	13	62	27	35	3	1	2	72	30	42	10	2018
48 Fiano	826	7	40	23	17	2	2	31	23	8	9	835
49 Foglizzo	3327	22	121	72	49	4	3	1	58	30	28	63	3390
50 Forno Alpi Graje	105	7	3	4	3	2	1	4	109
51 Forno di Rivara	3521	19	140	65	75	61	34	27	79	3600
52 Front	1581	7	70	36	34	1	1	50	22	28	20	1601
53 Gassino	3163	32	111	54	57	1	1	82	41	41	29	3192
54 Germagnano	750	3	28	15	13	2	2	18	7	11	10	760
55 Givoletto	730	6	29	14	15	3	1	2	16	8	8	13	743
56 Groscavallo	291	2	9	2	7	6	3	3	3	294
57 Grosso	547	4	24	11	13	13	6	7	11	558
58 Grugliasco	3181	21	92	46	46	1	1	95	40	55	3	3178
59 Isolabella	662	5	24	11	13	6	2	4	18	680
60 La Cassa	699	4	28	10	18	39	18	21	11	688
61 La Loggia	1606	9	62	24	38	1	1	31	15	16	31	1637
62 Lanzo Torinese	2721	14	80	44	36	3	3	87	42	45	7	2714
63 Lauriano	1430	12	54	24	30	1	1	31	13	18	23	1453
64 Lemie	1901	11	48	20	28	57	25	32	9	1892
65 Levone	1201	6	50	26	24	1	1	25	17	8	25	1226
66 Leyni	4450	28	172	84	88	6	5	1	134	53	81	38	4488
67 Lombardore	1372	8	46	24	22	12	10	12	24	1396
68 Marcorenigo	551	10	16	8	8	11	6	5	5	556
69 Marentino	722	4	29	14	15	2	1	1	13	6	7	16	738
70 Mathi	1468	8	50	30	20	3	2	1	38	23	15	12	1480
71 Mezzenile	3039	21	105	49	56	5	3	2	91	36	55	14	3053
72 Mombello di Torino	571	5	11	6	5	10	5	5	1	572
73 Monastero di Lanzo	1891	15	63	41	22	89	49	40	26	1865
74 Monasterolo Torinese	621	12	31	17	14	16	7	9	15	636
75 Moncalieri	11132	65	425	218	207	17	6	11	229	125	104	196	11328
76 Mondrone	184	2	7	4	3	10	7	3	3	181
77 Montaldo Torinese	908	1	28	13	15	14	9	5	14	922
78 Montanaro	5024	43	212	118	94	135	58	77	77	5101
79 Monte da Po	1203	12	40	19	21	1	1	39	21	18	1	1204
80 Moriondo Torinese	1032	5	31	12	19	14	9	5	17	1049
81 Nichelino	1732	8	56	25	31	44	22	22	12	1744
82 Nole	2619	19	108	58	50	1	1	164	57	47	4	2623
83 Oglianico	1063	7	25	20	5	27	12	15	2	1061
84 Orbassano	3041	14	113	51	62	67	34	33	46	3087
85 Pavarolo	684	2	14	7	7	7	4	3	7	691
86 Pecetto	2316	12	86	47	39	4	2	2	33	19	14	53	2369
87 Pessinetto	462	2	14	9	5	19	8	11	5	457
88 Piazza	2578	21	72	38	34	1	1	35	20	15	37	2615
89 Piazzo	1064	7	34	15	19	18	11	7	16	1080
90 Pino Torinese	2254	16	70	36	34	3	2	1	30	18	12	40	2294
91 Piobesi Torinese	2581	20	101	53	48	2	2	53	26	27	48	2629
92 Piossasco	4154	22	151	82	69	9	4	5	112	61	51	39	4193
93 Poirino	7647	49	255	119	136	6	1	5	129	58	71	126	7773
94 Pralormo	1617	8	58	31	27	34	19	15	24	1641
95 Revigliasco Torinese	839	5	27	18	9	7	3	4	20	859
96 Riva presso Chieri	3251	13	87	50	37	5	4	1	32	14	18	55	3306
97 Rivalba	1172	2	28	13	15	12	7	5	16	1188
98 Rivalta di Torino	2147	9	65	38	27	3	1	2	40	21	19	25	2172
99 Rivara	1867	15	56	30	26	41	25	16	15	1882
100 Rivarolo Canavese	7243	41	273	146	127	279	141	138	6	7237
101 Rivarossa	1230	19	48	21	27	3	2	1	38	22	16	10	1240
102 Rivoli	6083	51	241	133	108	159	84	75	82	6165
103 Robassomero	593	4	26	14	12	2	2	23	10	13	3	596
104 Rocca di Corio	3051	30	115	62	53	61	32	29	54	3105
105 Rondissone	2037	10	71	38	33	1	1	67	36	31	4	2041
106 Rosta	876	6	35	16	19	11	9	2	24	900
107 San Benigno	3342	15	97	49	48	2	2	76	39	37	21	3363
108 San Carlo di Ciriè	1610	7	41	18	23	38	15	23	3	1613
109 San Francesco al Campo	2781	20	104	48	56	9	4	5	72	38	34	32	2813
110 Sangano	678	6	17	10	7	15	12	3	2	680
111 San Gillio	799	6	29	12	17	1	1	15	9	6	14	813
112 San Mauro Torinese	2489	19	98	44	54	65	35	30	33	2522
113 San Morizio Canavese	4084	28	129	65	64	12	3	9	107	55	52	22	4106
114 San Raffaele e Cimena	1839	21	64	38	26	2	2	29	17	12	35	1874
115 San Sebastiano da Po	2763	20	100	55	45	3	2	1	51	17	34	49	2812
116 Santena	3276	22	125	72	53	7	3	4	88	43	45	37	3313
117 Settimo	1417	9	34	22	12	1	1	26	14	12	8	1425
118 Settimo Torinese	4057	27	167	71	96	11	6	5	103	59	44	64	4121
119 Torino	214778	1966	7602	3810	3792	596	359	237	7079	3603	3476	523	215301
120 Traves	847	2	39	21	18	31	13	18	8	855

TAVOLA I. — MOVIMENTO PER COMUNI.

Anno 1881.

Torino.

CIRCONDARI E DISTRETTI COMUNI	POPOLAZIONE 31 dicembre 1880	MATRIMONI	NATI			NATI-MORTI			MORTI			Eccedenza		POPOLAZIONE 31 dicembre 1881
			TOTALE	Maschi	Femmine	TOTALE	Maschi	Femmine	TOTALE	Maschi	Femmine	dei nati sui morti	dei morti sui nati	
121 Trofarello	1546	12	52	22	30	1	1	48	25	23	4	1550
122 Usseglio	1280	9	50	28	22	12	4	8	27	15	12	23	1303
123 Val della Torre	2038	15	76	36	40	3	2	1	69	26	43	7	2045
124 Vallo Torinese	530	9	27	15	12	19	14	5	8	538
125 Varisella	594	9	26	10	16	32	13	19	6	588
126 Vauda di Front	1543	2	53	27	26	1	1	43	19	24	10	1553
127 Venaria Reale	6315	29	166	84	82	10	6	4	138	62	76	28	6343
128 Verolengo	6723	44	275	137	138	8	4	4	115	53	62	160	6883
129 Verrua Savoia	3061	20	104	53	51	6	3	3	60	36	24	44	3105
130 Villarbasse di Mathi	369	3	18	6	12	18	13	5	369
131 Villarbasse	1253	12	43	26	17	22	11	11	21	1274
132 Villa Stellone	2887	21	88	49	39	1	1	84	35	49	4	2891
133 Vinovo	3300	21	134	77	57	77	30	47	57	3357
134 Viù	3670	41	100	49	51	73	45	28	27	3697
135 Volpiano	5284	47	210	112	98	6	3	3	121	68	53	89	5373
TOTALE DEL CIRCONDARIO.	534662	4171	18628	9456	9172	900	527	373	14544	7369	7175	4084	538746

RIEPILOGO.

73 AOSTA	84940	434	2371	1234	1137	64	34	30	1911	964	947	460	85400
112 IVREA	179660	1186	5767	3026	2741	245	149	96	4587	2314	2273	1180	180840
66 PINEROLO	143817	872	4582	2296	2286	188	108	75	3275	1618	1657	1307	145124
57 SUSA	93617	579	3167	1579	1588	69	38	31	2293	1187	1106	874	94491
135 TORINO	534662	4171	18628	9456	9172	900	527	373	14544	7369	7175	4084	538746
443 TOTALE DELLA PROVINCIA.	1036696	7242	34515	17591	16924	1461	856	605	26610	13452	13158	7905	1044601

PROVINCIA DI TRAPANI.

Circondario di Alcamo.

1 Alcamo	24106	299	1158	636	522	14	5	9	1196	612	584	38	24068
2 Calatalfimi	10439	97	463	245	218	3	3	331	164	167	132	10571
3 Camporeale	4262	63	253	120	133	142	74	68	111	4737
4 Castellammare del Golfo	13166	171	840	437	403	5	2	3	438	222	216	402	13568
5 Gibellina	6388	85	312	152	160	13	10	3	267	146	121	45	6433
6 Poggioreale	3414	45	158	77	81	115	56	59	43	3457
7 Salaparuta	3716	52	150	75	75	10	5	5	119	63	56	51	3747
8 Vita	5221	43	221	123	98	1	1	124	60	64	97	5318
TOTALE DEL CIRCONDARIO.	71076	855	3555	1865	1690	46	25	21	2732	1397	1335	823	71899

Circondario di Mazzara del Vallo.

1 Campobello di Mazzara	6267	71	320	150	170	10	10	170	81	89	150	6417
2 Castelvetrano	21767	235	839	437	402	29	15	14	613	331	282	226	21993
3 Mazzara del Vallo	13356	156	621	321	300	20	11	9	332	188	144	289	13645
4 Partanna	13325	150	585	292	293	419	191	228	166	13491
5 Salemi	15443	153	598	319	279	30	19	11	406	214	192	192	15635
6 Santa Ninfa	7556	86	421	215	206	8	7	1	408	215	188	18	7574
TOTALE DEL CIRCONDARIO.	77714	851	3384	1734	1650	97	62	35	2343	1220	1123	1041	78755

Circondario di Trapani.

1 Favignana	6004	35	161	75	86	2	2	74	48	26	87	6091
2 Marsala	38576	380	1634	850	784	37	17	20	732	364	368	902	39478
3 Monte San Giuliano	20609	208	852	452	400	14	8	6	343	154	189	509	21118
4 Paceco	5776	51	306	160	146	2	1	1	164	95	69	142	5918
5 Pantelleria	8083	52	347	183	164	2	1	1	162	86	76	185	8268
6 Trapani	58410	345	1750	895	855	69	36	33	789	411	378	961	59371
TOTALE DEL CIRCONDARIO.	117458	1074	5050	2615	2435	126	65	61	2264	1158	1106	2786	120244

TAVOLA I. — MOVIMENTO PER COMUNI.

Anno 1881.

Trapani.

CIRCONDARI E DISTRETTI — COMUNI	POPOLAZIONE 31 dicembre 1880	MATRIMONI	NATI			NATI-MORTI			MORTI			Eccedenza		POPOLAZIONE 31 dicembre 1881	
			TOTALE	Maschi	Femmine	TOTALE	Maschi	Femmine	TOTALE	Maschi	Femmine	dei nati sui morti	dei morti sui nati		
RIEPILOGO.															
8	ALCAMO	71076	855	3555	1865	1690	46	25	21	2782	1397	1335	823	71899
6	MAZZARA DEL VALLO.	77714	851	3384	1734	1650	97	62	35	2343	1220	1123	1041	78755
6	TRAPANI	117458	1074	5050	2615	2435	126	65	61	2284	1158	1106	2786	120244
20	TOTALE DELLA PROVINCIA.	266248	2780	11989	6214	5775	269	152	117	7339	3775	3564	4650	270898

PROVINCIA DI TREVISO.

Distretto di Asolo.

1	Altivole	3133	43	128	71	57	1	1	101	61	40	27	3160
2	Asolo	5845	36	198	95	103	7	4	3	152	86	66	46	5891
3	Borso	3281	20	136	70	66	3	2	1	91	46	45	45	3326
4	Castelcuoco.	1639	8	65	36	29	1	1	32	18	14	33	1672
5	Cavaso.	3375	12	107	55	52	4	2	2	72	30	42	35	3420
6	Crespano Veneto	2780	17	82	42	40	2	2	79	38	41	3	2773
7	Fonte	2989	16	113	58	55	1	1	91	40	51	22	3011
8	Maser	3327	19	118	59	59	9	6	3	68	31	37	50	3377
9	Monfumo.	1428	7	52	29	23	1	1	33	15	18	19	1447
10	Paderno d'Asolo	2395	5	89	48	41	71	34	37	18	2613
11	Possagno.	1850	5	63	32	31	1	1	53	28	25	10	1860
12	San Zenone degli Ezzelini	3459	25	134	67	67	1	1	85	54	31	49	3508
	TOTALE DEL DISTRETTO	35701	213	1285	662	623	31	22	9	928	481	447	357	36058

Distretto di Castelfranco Veneto.

1	Castelfranco Veneto	11528	82	455	259	196	22	12	10	335	167	158	130	1165
2	Castel di Godego	4080	26	169	91	78	2	1	1	97	47	50	72	4152
3	Loria	3929	10	166	92	74	6	4	2	133	70	63	33	3962
4	Resana.	4597	32	176	92	84	3	3	120	67	53	56	4653
5	Riese	4341	40	160	78	82	3	2	1	125	75	50	35	4376
6	Vedelago	6809	53	304	151	153	183	98	85	121	6930
	TOTALE DEL DISTRETTO	35284	243	1430	763	667	36	19	17	983	524	459	447	35731

Distretto di Conegliano.

1	Codognè	3771	20	98	55	43	7	3	4	58	23	35	40	3811
2	Conegliano	8562	50	262	137	125	14	7	7	176	106	70	86	8648
3	Gajarine.	4240	24	144	77	67	1	1	89	53	36	55	4295
4	Godega di Sant'Urbano	3342	29	100	48	52	4	3	1	51	26	25	49	3391
5	Mareno di Piave	3364	14	118	59	59	3	2	1	87	40	47	31	3595
6	Orsago	1800	15	51	24	27	1	1	32	15	17	19	1819
7	Pieve di Soligo	3670	20	116	56	60	1	1	70	40	30	46	3716
8	Refrontolo	2768	14	72	36	36	10	4	6	69	33	36	3	2771
9	San Fior di Sopra	3013	18	104	57	47	1	1	43	25	18	61	3074
10	San Pietro di Feletto	2761	13	98	51	42	46	27	19	47	2808
11	Santa Lucia di Piave.	2910	12	73	40	33	3	2	1	96	44	52	23	2687
12	San Vendemiano	2968	20	83	52	31	64	32	32	19	2987
13	Susegana.	3427	31	123	70	53	4	4	56	27	29	67	3494
14	Vazzola	3930	20	121	54	67	1	1	98	48	50	23	3953
	TOTALE DEL DISTRETTO	50526	300	1558	816	742	50	23	27	1035	539	496	523	51049

Distretto di Montebelluna.

1	Arcade	3842	27	119	53	66	77	38	39	42	3884
2	Caerano di San Marco	2083	15	84	39	45	1	1	40	21	19	44	2127
3	Cornuda	4654	31	184	100	84	2	1	1	94	50	44	90	4744
4	Montebelluna.	8971	65	309	154	155	16	8	8	218	119	99	91	9062
5	Nervesa	3650	27	114	66	48	5	2	3	72	42	30	42	3692
6	Pederobba	5104	23	168	82	86	11	5	6	107	64	43	61	5165
7	Trevignano.	3679	18	127	62	65	5	4	1	111	51	60	16	3695
8	Volpago	5763	28	246	142	104	16	7	9	117	58	59	129	5892
	TOTALE DEL DISTRETTO	37746	234	1351	698	653	56	28	28	836	443	393	515	38261

TAVOLA I. — MOVIMENTO PER COMUNI.

Anno 1881.

Treviso.

CIRCONDARI E DISTRETTI COMUNI	POPOLAZIONE 31 dicembre 1880	MATRIMONI	NATI			NATI-MORTI			MORTI			Eccedenza		POPOLAZIONE 31 dicembre 1881
			TOTALE	Maschi	Femmine	TOTALE	Maschi	Femmine	TOTALE	Maschi	Femmine	dei nati sui morti	dei morti sui nati	
Distretto di Oderzo.														
1 Cessalto	4083	19	170	92	78	3	2	1	86	50	36	84	4167
2 Chiarano	3276	25	116	53	63	9	4	5	81	45	36	35	3311
3 Cimadolmo	1797	16	61	28	33	3	1	2	34	18	16	27	1824
4 Fontanelle	3931	27	126	68	58	1	1	81	40	41	45	3976
5 Gorgo	3659	27	125	63	62	2	2	87	50	37	38	3697
6 Manuè	3314	29	121	60	61	97	49	48	24	3338
7 Meduna	1913	14	79	37	42	3	3	34	17	17	45	1958
8 Motta di Livenza	5985	40	211	111	100	7	4	3	148	63	80	63	6048
9 Oderzo	6895	57	228	112	116	5	3	2	157	83	74	71	6966
10 Ormelles	2653	19	76	44	32	3	2	1	37	18	19	39	2692
11 Piavon	1586	8	72	43	29	1	1	31	13	18	41	1627
12 Ponte di Piave	4159	37	163	95	68	3	1	2	94	45	49	69	4228
13 Portobuffolè	793	8	25	17	8	29	13	16	4	789
14 Salgareda	3991	28	170	94	76	6	5	1	85	45	40	85	4076
15 San Polo di Piave	3229	26	110	59	51	58	32	26	52	3081
TOTALE DEL DISTRETTO . . .	51064	380	1853	976	877	46	27	19	1139	586	553	714	51778

Distretto di Treviso.														
1 Breda di Piave	3754	18	123	53	70	2	2	53	30	23	70	3824
2 Carbonera	3057	23	108	56	52	3	2	1	56	35	21	52	3109
3 Casale sul Sile	3689	30	138	76	62	6	3	3	74	41	33	64	3753
4 Casier	2108	13	85	46	39	3	2	1	39	20	19	46	2154
5 Istrana	3174	24	132	76	56	8	5	3	79	38	41	53	3227
6 Maserada	2745	16	87	53	34	46	23	23	41	2786
7 Melma	2774	9	116	67	49	1	1	59	39	20	57	2831
8 Mogliano Veneto	6333	50	252	136	116	13	7	6	99	44	55	153	6486
9 Monastier di Treviso	3100	21	126	64	62	7	5	2	47	27	20	79	3179
10 Morgano	2149	14	81	45	36	2	1	1	64	31	33	17	2166
11 Paese	5691	41	253	126	127	12	9	3	146	78	68	107	5798
12 Ponzano Veneto	2426	17	88	41	47	4	3	1	77	42	35	11	2437
13 Povegliano	2109	12	76	33	43	2	2	54	30	24	22	2131
14 Preganziol	3180	28	114	50	64	2	2	52	22	30	62	3242
15 Quinto di Treviso	3071	25	112	57	55	68	37	31	44	3115
16 Roncade	6907	43	295	173	122	6	2	4	140	70	70	155	7062
17 San Biagio di Callalta	6789	53	244	115	129	2	1	1	111	55	56	133	6922
18 Spretiano	4020	27	140	79	61	6	4	2	94	50	44	46	4066
19 Treviso	28099	147	937	457	480	35	19	16	880	476	404	57	28156
20 Villorba	4393	23	172	79	93	4	3	1	84	45	39	88	4481
21 Zenson di Piave	1775	13	62	37	25	3	3	35	19	16	27	1802
22 Zero Branco	4130	30	162	88	74	8	3	5	73	43	30	89	4219
TOTALE DEL DISTRETTO . . .	105473	677	3903	2007	1896	129	75	54	2430	1295	1135	1473	106946

Distretto di Valdobbiadene.														
1 Farra di Soligo	4676	28	150	80	70	3	2	1	83	47	36	67	4743
2 Miane	3839	22	131	67	64	1	1	99	47	52	32	3871
3 Moriago	2099	15	85	40	45	48	27	21	37	2136
4 San Pietro di Barbosza	3055	8	99	52	47	5	5	2	47	19	28	52	3107
5 Segusino	2015	12	74	35	39	38	21	17	36	2051
6 Sernaglia	2799	23	120	73	47	62	27	35	58	2857
7 Valdobbiadene	5142	28	160	98	67	4	4	140	67	73	20	5162
8 Vidor	1820	13	61	28	33	1	1	37	19	18	24	1844
TOTALE DEL DISTRETTO . . .	25445	149	880	468	412	14	5	9	554	274	280	326	25771

Distretto di Vittorio.														
1 Cappella Maggiore	2091	14	58	32	26	1	1	45	24	21	13	2104
2 Cison di Valmarino	4170	27	124	55	69	19	9	10	66	32	34	58	4228
3 Colle Umberto	2617	19	82	48	34	3	1	2	40	27	13	42	2659
4 Cordignano	4888	16	132	68	64	85	47	38	47	4935
5 Follina	3617	20	125	67	58	4	3	1	61	29	32	64	3681
6 Fregona	3198	23	135	64	71	1	1	61	29	32	74	3272

TAVOLA I. — MOVIMENTO PER COMUNI.

Anno 1881.

Treviso.

CIRCONDARI E DISTRETTI — COMUNI	POPOLAZIONE 31 dicembre 1880	MATRIMONI	NATI			NATI-MORTI			MORTI			Eccedenza		POPOLAZIONE 31 dicembre 1881
			TOTALE	Maschi	Femmine	TOTALE	Maschi	Femmine	TOTALE	Maschi	Femmine	dei nati sui morti	dei morti sui nati	
7 Revine Lago	2405	23	98	56	42	75	35	40	23	2428
8 Sarmede	2760	11	89	46	43	4	2	2	56	32	24	33	2793
9 Tarzo	4053	25	117	53	64	75	46	29	42	4095
10 Vittorio	17290	107	575	299	276	17	11	6	387	189	198	188	17478
TOTALE DEL DISTRETTO . .	47089	285	1535	788	747	49	27	22	951	490	461	584	47673

RIEPILOGO.

12 ASOLO	35701	213	1285	662	623	31	22	9	928	481	447	357	36058
6 CASTELFRANCO VENETO	35284	243	1430	763	667	36	19	17	983	524	459	447	35731
14 CONEGLIANO	50526	300	1558	816	742	50	23	27	1035	539	496	523	51049
8 MONTEBELLUNA	37746	234	1351	698	653	56	28	28	836	443	393	515	38261
15 OBERZO	51064	380	1853	976	877	46	27	19	1139	586	553	714	51778
22 TREVISO	105473	677	3903	2007	1896	129	75	54	2430	1295	1135	1473	106946
8 VALDOBBIADENE	25445	149	880	468	412	14	5	9	554	274	280	326	25771
10 VITTORIO	47089	285	1535	788	747	49	27	22	951	490	461	584	47673
95 TOTALE DELLA PROVINCIA.	388328	2481	13795	7178	6617	411	226	185	8856	4632	4224	4939	393267

PROVINCIA DI UDINE.

Distretto di Ampezzo.

1 Ampezzo	2116	10	70	39	31	2	1	1	35	15	20	35	2151
Enemonzo	1681	5	38	21	17	2	2	32	10	22	6	1687
3 Forni di Sopra	1939	11	45	20	25	5	4	1	33	13	20	12	1951
4 Forni di Sotto	1836	5	42	28	14	1	1	31	12	19	11	1847
5 Preone	566	3	11	5	6	1	1	10	3	7	1	567
6 Raveo	647	17	9	8	11	5	6	6	653
7 Sauris	821	4	18	11	7	12	5	7	6	827
8 Socchieve	2057	10	68	41	27	1	1	36	20	16	32	2089
TOTALE DEL DISTRETTO . .	11663	48	309	174	135	12	9	3	200	83	117	109	11772

Distretto di Cividale del Friuli.

1 Attimis	2952	15	85	43	42	4	1	3	55	24	31	30	2982
2 Buttrio in Piano	2137	13	54	30	24	1	1	32	15	17	22	2159
3 Cividale del Friuli	8329	47	290	147	143	15	13	2	202	113	89	88	8417
4 Corno di Rosazzo	1509	1	41	17	24	2	2	35	20	15	6	1515
5 Faedis	4028	17	122	61	61	5	5	92	47	45	30	4058
6 Ippolis	946	4	23	14	9	1	1	25	9	16	2	944
7 Manzano	3167	19	103	50	53	2	1	1	44	25	19	59	3226
8 Moimacco	1186	5	38	21	17	2	2	28	14	14	10	1196
9 Povoletto	3558	20	100	51	49	75	41	34	25	3583
10 Premariacco	2718	18	92	52	40	7	6	1	53	31	22	39	2757
11 Prepotto	2150	9	79	42	37	41	21	20	38	2188
12 Remanzacco	2811	23	94	56	38	4	3	1	67	31	36	27	2838
13 San Giovanni di Manzano	2445	16	73	39	34	2	1	1	50	25	25	23	2468
14 Torreano	2812	16	108	47	61	2	2	66	31	35	42	2854
TOTALE DEL DISTRETTO . .	40748	223	1302	670	632	47	35	12	865	447	418	437	41185

Distretto di Codroipo.

1 Bertoliolo	2893	9	88	43	45	1	1	51	22	32	34	2927
2 Camino di Codroipo	1517	13	47	29	18	2	1	1	40	21	19	7	1524
3 Codroipo	4766	22	160	88	72	5	4	1	112	52	60	48	4814
4 Rivolto	3619	24	135	64	71	2	1	1	84	36	48	51	3670
5 Sedegliano	3774	34	114	64	50	5	2	3	86	30	56	28	3802
6 Talmassons	3137	26	121	63	58	3	3	51	27	24	70	3207
7 Varmo	3106	11	89	54	35	1	1	87	47	40	2	3108
TOTALE DEL DISTRETTO . .	22812	139	754	405	349	19	11	8	514	235	279	240	23052

TAVOLA I. — MOVIMENTO PER COMUNI.

Anno 1881.

Udine.

CIRCONDARI e DISTRETTI — COMUNI	POPOLAZIONE 31 dicembre 1880	MATRIMONI	NATI			NATI-MORTI			MORTI			Eccedenza		POPOLAZIONE 31 dicembre 1881	
			TOTALE	Maschi	Femmine	TOTALE	Maschi	Femmine	TOTALE	Maschi	Femmine	dei nati sui morti	dei morti sui nati		
Distretto di Gemona.															
1	Artegna	3274	17	96	37	59	72	31	41	24	3298
2	Bordano	1007	8	30	16	14	17	9	8	13	1020
3	Buja	6172	36	204	107	97	2	2	121	66	55	83	6255
4	Gemona	8293	53	246	141	105	2	2	177	93	84	69	8362
5	Montenars	1887	9	54	26	28	28	12	16	26	1913
6	Osoppo	2498	8	67	41	26	1	1	42	23	19	25	2523
7	Trasaghis	3705	14	133	82	51	7	5	2	127	72	55	6	3711
8	Venezon	3472	14	105	63	42	10	8	2	55	33	22	50	3522
TOTALE DEL DISTRETTO		30308	159	935	515	422	22	14	8	639	339	300	296	30604
Distretto di Latisana.															
1	Latisana	5228	33	162	81	81	5	1	4	165	82	83	3	5225
2	Muzzana del Turgnano	1193	11	47	23	24	3	1	2	62	34	28	15	1178
3	Palazzolo della Stella	1520	5	53	21	32	71	30	41	18	1502
4	Pocenia	2014	14	71	32	39	3	1	2	43	25	18	28	2042
5	Precentico	1383	11	40	21	19	48	26	22	8	1375
6	Rivignano	2938	6	97	49	48	1	1	66	30	36	31	2969
7	Ronchis	1693	16	62	33	29	6	2	4	57	23	34	5	1698
8	Teor	2307	13	66	33	33	2	1	1	45	18	27	21	2328
TOTALE DEL DISTRETTO		18276	109	598	293	305	20	7	13	557	268	289	41	18317
Distretto di Maniago.															
1	Andreis	1245	7	46	24	22	4	3	1	34	18	16	12	1257
2	Arba	1240	7	40	18	22	1	1	46	21	25	6	1234
3	Barcis	1653	22	45	24	21	1	1	27	13	14	18	1671
4	Cavasso Nuovo	2562	20	81	45	36	83	37	46	2	2560
5	Cimolais	918	4	22	14	8	34	20	14	12	906
6	Claut	1860	12	56	32	24	2	1	1	65	29	36	9	1811
7	Erto e Casso	1729	9	62	36	26	3	2	1	59	26	33	3	1732
8	Fanna	2576	17	76	44	32	3	1	2	57	30	27	19	2595
9	Frisanc	3391	39	98	52	46	4	1	3	66	32	34	32	3423
10	Maniago	4982	35	182	100	82	7	3	4	122	67	55	60	5042
11	Resiara	1637	13	57	19	38	5	2	3	27	15	12	30	1667
TOTALE DEL DISTRETTO		23793	185	765	408	357	30	15	15	620	308	312	145	23938
Distretto di Moggio Udinese.															
1	Chiusa Forte	1235	7	36	18	18	3	1	2	22	9	13	14	1249
2	Dogna	1280	13	42	28	14	4	4	27	15	12	15	1295
3	Moggio Udinese	3870	24	109	41	60	2	2	72	28	44	37	3907
4	Pontebba	1944	18	70	41	29	2	1	1	41	25	16	29	1973
5	Raccollana	1842	9	46	24	22	1	1	19	8	11	27	1869
6	Resia	2781	25	75	37	38	2	2	78	34	44	3	2778
7	Resiutta	811	5	26	17	9	18	8	10	8	819
TOTALE DEL DISTRETTO		13763	101	404	214	190	14	9	5	277	127	150	127	13890
Distretto di Palmanova.															
1	Bagnaria Arsa	2839	14	90	49	41	3	3	75	30	45	15	2854
2	Bicinicco	1511	4	42	19	23	3	1	2	44	16	28	2	1509
3	Carlino	821	8	39	21	15	56	26	30	17	804
4	Castions di Strada	2333	8	71	31	40	7	4	3	55	20	35	16	2349
5	Gonars	3439	32	126	59	67	2	1	1	79	44	35	47	3486
6	Marano Lacunare	997	20	61	36	25	50	27	23	11	1008
7	Palmanova	4220	31	114	58	56	5	1	4	132	61	71	18	4272
8	Porpetto	1793	22	58	29	29	1	1	47	29	15	11	1804
9	San Giorgio di Nogaro	3816	19	112	52	60	9	2	7	100	48	52	12	3828
10	Santa Maria la Longa	2561	15	102	43	59	7	2	5	52	20	32	50	2611
11	Trivignano Udinese	2391	14	62	28	34	4	1	3	67	32	35	5	2386
TOTALE DEL DISTRETTO		26791	187	877	428	449	41	16	25	757	353	404	120	26911

TAVOLA I. — MOVIMENTO PER COMUNI.

Anno 1881.

Udine.

CIRCONDARI E DISTRETTI — COMUNI	POPOLAZIONE 31 dicembre 1880	MATRIMONI	NATI			NATI-MORTI			MORTI			Eccedenza		POPOLAZIONE 31 dicembre 1881
			TOTALE	Maschi	Femmine	TOTALE	Maschi	Femmine	TOTALE	Maschi	Femmine	dei nati sui morti	dei morti sui nati	
Distretto di Pordenone.														
1 Aviano	7572	60	295	143	152	9	7	2	133	65	68	162	7734
2 Azzano Decimo	5453	33	209	114	95	4	1	3	180	92	88	29	5482
3 Cordons	4879	28	193	94	99	5	3	2	211	100	111	18	4861
4 Fiume	3749	23	127	65	62	2	2	119	64	55	8	3748
5 Fontanafredda	4093	40	153	70	83	2	1	1	52	29	23	101	4194
6 Montereale Cellina	4111	29	152	63	89	1	1	92	43	49	60	4171
7 Pasiano	4944	53	181	97	84	12	7	5	133	64	69	48	4992
8 Porcia	3708	26	135	63	72	9	6	3	89	53	36	46	3754
9 Pordenone	8653	62	323	166	157	14	7	7	293	142	151	30	8683
10 Prata di Pordenone	3525	26	136	73	63	79	28	51	57	3582
11 Roveredo in Piano	1529	16	69	37	32	3	3	48	24	24	21	1550
12 San Quirino	2659	18	107	58	49	5	2	3	32	15	17	75	2734
13 Vallenoncello	1132	10	40	24	16	50	21	29	10	1122
14 Zoppola	4303	26	140	74	66	8	5	3	76	38	38	64	4367
TOTALE DEL DISTRETTO . . .	60301	450	2260	1141	1119	74	42	32	1587	778	809	673	60974
Distretto di Sacile.														
1 Brugnera	3179	20	120	67	53	1	1	56	27	29	64	3243
2 Budoja	2825	16	123	73	50	2	2	48	28	20	75	2900
3 Caneva	5643	47	180	80	100	6	3	3	91	48	43	89	5732
4 Polcenigo	4839	30	170	91	79	4	2	2	114	53	61	55	4895
5 Sacile	5598	36	161	76	85	6	3	3	121	63	58	40	5638
TOTALE DEL DISTRETTO . . .	22084	149	754	387	367	19	9	10	430	219	211	324	22408
Distretto di S. Daniele del Friuli.														
1 Colloredo di Monte Albano	2219	11	71	44	27	1	1	41	18	23	30	2249
2 Coseano	2082	8	57	30	27	7	5	2	46	24	22	11	2093
3 Dignano	2164	13	65	36	29	1	1	54	25	29	11	2175
4 Fagagna	4378	25	160	74	86	10	7	3	143	69	74	17	4395
5 Majano	5067	23	175	86	89	97	46	51	78	5145
6 Moruzzo	1893	12	62	25	37	4	1	3	24	10	14	38	1931
7 Ragnona	3565	29	116	57	59	68	33	35	48	3613
8 Rive d'Arcano	1998	18	67	28	39	4	2	2	42	19	23	25	2023
9 San Daniele del Friuli	5538	29	162	79	83	14	8	6	150	80	70	12	5550
10 Sant'Odorico	1486	11	61	36	25	8	3	5	56	32	24	5	1491
11 San Vito di Fagagna	1241	12	48	27	21	2	1	1	27	17	10	21	1262
TOTALE DEL DISTRETTO . . .	31631	191	1044	522	522	51	29	22	748	373	375	296	31927
Distretto di S. Pietro al Natisone.														
1 Drenchia	1113	3	44	25	19	1	1	54	23	31	10	1103
2 Grimacco	1325	10	51	26	25	1	1	47	22	25	4	1329
3 Rodda	1523	7	48	28	20	32	16	16	16	1539
4 San Leonardo	2234	15	77	36	41	5	4	1	71	30	41	6	2240
5 San Pietro al Natisone	3028	25	93	46	47	1	1	76	42	34	17	3045
6 Savogna	2000	2	56	33	23	2	1	1	45	23	22	11	2011
7 Stregna	1693	13	60	30	30	1	1	44	19	25	16	1709
8 Tarceita	1886	11	58	31	27	2	1	1	47	25	22	11	1897
TOTALE DEL DISTRETTO . . .	14802	86	487	255	232	13	7	6	416	200	216	71	14873
Distretto di S. Vito al Tagliamento.														
1 Arzene	1398	12	54	35	19	2	2	33	18	15	21	1419
2 Casarsa della Delizia	3538	21	129	66	63	7	3	4	65	25	40	64	3602
3 Chions	2831	21	110	55	55	2	1	1	71	35	36	39	2870
4 Cordovado	1792	9	50	26	24	57	24	33	7	1785
5 Morsano al Tagliamento	2782	19	113	60	53	4	4	77	40	37	36	2818
6 Pravidomini	1862	15	60	30	30	62	34	28	2	1860
7 San Martino al Tagliamento	1488	13	41	23	18	2	2	30	15	15	11	1499
8 San Vito al Tagliamento	9147	56	264	130	134	7	7	189	87	102	75	9222
9 Sesto al Reghena	4115	33	121	61	60	3	3	92	45	47	29	4144
10 Valvasone	1641	9	49	31	18	3	3	25	12	13	24	1665
TOTALE DEL DISTRETTO . . .	30594	208	991	517	474	30	20	10	701	335	366	290	30884

TAVOLA I. — MOVIMENTO PER COMUNI.

Anno 1881.

Udine.

CIRCONDARI E DISTRETTI COMUNI	POPOLAZIONE 31 dicembre 1880	MATRIMONI	NATI			NATI-MORTI			MORTI			Eccedenza		POPOLAZIONE 31 dicembre 1881	
			TOTALE	Maschi	Femmine	TOTALE	Maschi	Femmine	TOTALE	Maschi	Femmine	del nati sui morti	del morti sui nati		
Distretto di Spilimbergo.															
1	Castelnovo del Friuli	2997	13	87	47	40	6	5	1	56	26	30	31	3028
2	Clauzetto	2157	16	63	39	24	2	1	1	40	19	21	23	2180
3	Forgaria	3123	10	104	55	49	86	40	46	18	3141
4	Meduno	3393	12	103	44	59	71	31	40	32	3425
5	Pinzano al Tagliamento	2584	8	82	38	44	53	28	25	29	2613
6	S. Giorgio della Richinvelda	3670	33	122	63	59	4	2	2	71	27	44	51	3721
7	Sequals	2743	11	68	37	31	3	2	1	62	34	28	6	2749
8	Spilimbergo	5491	34	184	99	85	11	5	6	100	52	48	84	5275
9	Tramonti di Sopra	1688	13	56	25	31	5	3	2	36	22	14	20	1708
10	Tramonti di Sotto	2678	18	95	43	52	3	2	1	58	32	26	37	2715
11	Travesio	1659	9	45	19	26	36	14	22	9	1668
12	Vito d'Asio	3164	16	81	39	42	5	4	1	77	34	43	4	3168
TOTALE DEL DISTRETTO		35947	193	1090	548	542	39	24	15	746	359	387	344	35391

Distretto di Tarcento.															
1	Cassacco	2063	11	59	27	32	81	41	40	22	2041
2	Ciseriis	3336	17	123	49	74	67	28	39	56	3392
3	Lusevera	2406	8	68	41	27	4	1	3	33	24	9	35	2441
4	Magnano in Riviera	2039	12	67	30	37	2	1	1	44	26	18	23	2062
5	Nimis	4268	9	140	73	67	4	3	1	67	34	33	73	4341
6	Platischis	2824	15	90	48	42	62	34	28	28	2852
7	Segnacco	1610	7	42	20	22	2	1	1	27	14	13	15	1625
8	Tarcento	3788	14	100	52	48	4	2	2	93	42	51	7	3795
9	Treppo Grande	1903	6	60	28	32	45	23	22	15	1918
10	Tricesimo	3980	32	138	78	60	4	3	1	101	49	52	37	4017
TOTALE DEL DISTRETTO		28217	131	887	446	441	20	11	9	620	315	305	267	28484

Distretto di Tolmezzo.															
1	Amaro	1050	8	35	17	18	3	1	2	18	9	9	17	1067
2	Arta	2541	19	78	45	33	2	1	1	54	25	29	24	2565
3	Cavazzo Carnico	1646	7	45	16	29	2	2	34	18	16	11	1657
4	Cervineto	974	2	41	22	19	17	8	9	24	998
5	Comeglians	1560	6	48	26	22	28	9	19	20	1580
6	Forni Avoltri	1093	7	42	23	19	15	8	7	27	1120
7	Lauco	2316	15	77	39	38	4	1	3	44	21	23	33	2349
8	Ligosullo	490	2	18	11	7	12	7	5	6	496
9	Ovaro	2821	17	99	55	44	2	2	41	19	22	58	2879
10	Paluzza	3197	13	118	49	69	5	3	2	57	34	23	61	3258
11	Paularo	2210	6	77	33	44	4	4	63	30	33	14	2224
12	Prato Carnico	2516	11	95	52	43	3	3	39	20	19	56	2572
13	Ravascletto	1201	9	32	15	17	9	3	6	23	1224
14	Rigolato	1743	5	63	36	27	35	17	18	28	1771
15	Sutrio	1278	9	46	24	22	27	14	13	19	1297
16	Tolmezzo	4632	19	149	79	70	2	1	1	118	61	57	31	4663
17	Treppo Carnico	1206	9	37	22	15	1	1	25	12	13	12	1218
18	Verzegnis	1637	10	45	26	19	3	1	2	55	28	27	10	1627
19	Villa Santina	1001	33	16	17	28	14	14	5	1006
20	Zuglio	1063	7	55	37	18	23	12	11	32	1095
TOTALE DEL DISTRETTO		36175	181	1233	643	590	31	14	17	742	369	373	491	36666

Distretto di Udine.															
1	Campoformido	2203	23	87	42	45	59	29	30	28	2231
2	Felletto Umberto	1995	21	60	34	26	7	7	33	12	21	27	2022
3	Lestizza	4083	9	144	68	76	3	2	1	77	42	35	67	4150
4	Martignacco	3493	30	126	68	58	4	2	2	56	33	23	70	3563
5	Meretto di Tomba	2939	9	114	64	50	1	1	52	30	22	62	3001
6	Mortegliano	4098	15	127	73	54	4	3	1	151	97	54	24	4074
7	Pagnacco	2109	12	57	31	26	7	4	3	26	15	11	31	2140
8	Pasian di Prato	2001	16	74	40	34	2	1	1	48	26	22	26	2027
9	Pasian Schiavonesco	4091	36	174	82	92	2	1	1	89	43	46	85	4176
10	Pavia di Udine	4336	28	153	83	70	3	2	1	119	51	68	34	4370
11	Pozzuolo del Friuli	3603	16	127	62	65	83	43	40	44	3647

TAVOLA I. — MOVIMENTO PER COMUNI.

Anno 1881.

Udine.

CIRCONDARI E DISTRETTI COMUNI	POPOLAZIONE 31 dicembre 1880	MATRIMONI	NATI			NATI-MORTI			MORTI			Eccedenza		POPOLAZIONE 31 dicembre 1881
			TOTALE	Maschi	Femmine	TOTALE	Maschi	Femmine	TOTALE	Maschi	Femmine	dei nati sui morti	dei morti sui nati	
12 Pradamano	1549	4	48	27	21	42	21	21	6	1555
13 Reana del Rojale	3335	15	103	54	49	4	3	1	56	33	23	47	3382
14 Tavagnacco	1619	8	52	28	24	3	2	1	34	17	17	18	1637
15 Udine	28131	210	924	493	431	40	20	20	979	506	473	...	55	28076
TOTALE DEL DISTRETTO.	69585	452	2370	1249	1121	80	48	32	1904	998	905	466	70051

RIEPILOGO.

8 AMPEZZO	11663	48	309	174	135	12	9	3	200	83	117	109	11772
14 CIVIDALE DEL FRIULI	40748	223	1302	670	632	47	35	12	865	447	418	437	41185
7 CODROIPO	22812	139	754	405	349	19	11	8	514	235	279	240	23052
8 GEMONA	30308	159	935	513	422	22	14	8	639	339	300	296	30604
8 LATISANA	18276	109	598	293	305	20	7	13	557	268	289	41	18317
11 MANIAGO	23793	185	765	408	357	30	15	15	620	308	312	145	23938
7 MOGGIO UDINESE	13763	101	404	214	190	14	9	5	277	127	150	127	13890
11 PALMANOVA	26791	187	877	428	449	41	16	25	757	353	404	120	26911
14 PORDENONE	60301	450	2260	1141	1119	74	42	32	1587	778	809	673	60974
5 SACILE	22084	149	754	387	367	19	9	10	430	219	211	324	22408
11 SAN DANIELE DEL FRIULI	31631	191	1044	522	522	51	29	22	748	373	375	296	31927
8 SAN PIETRO AL NATISONE	14802	86	487	255	232	13	7	6	416	200	216	71	14873
10 SAN VITO AL TAGLIAMENTO	30594	208	991	517	474	30	20	10	701	335	366	290	30884
12 SPILIMBERGO	35047	193	1090	548	542	39	24	15	746	359	387	344	35391
10 TARCENTO	28217	131	887	446	441	20	11	9	620	315	305	267	28484
20 TOLMEZZO	36175	181	1233	643	590	31	14	17	742	369	373	491	36666
15 UDINE	69585	452	2370	1249	1121	80	48	32	1904	998	906	466	70051
179 TOTALE DELLA PROVINCIA.	516590	3192	17060	8813	8247	562	320	242	12323	6106	6217	4737	521327

PROVINCIA DI VENEZIA.

Distretto di Chioggia

1 Cavarzere	17035	104	763	412	351	21	9	12	376	198	178	387	17422
2 Chioggia	28192	189	1077	588	489	24	10	14	743	371	372	334	28526
3 Cona	4043	24	191	107	84	14	5	9	75	37	38	116	4159
4 Pellestrina	6330	48	222	106	116	148	70	78	74	6404
TOTALE DEL DISTRETTO.	55600	365	2253	1213	1040	59	24	35	1342	676	666	911	56511

Distretto di Dolo.

1 Campagna Lupia	1419	15	70	32	38	2	1	1	51	27	24	19	1438
2 Camponogara	3781	25	175	98	77	9	7	2	94	47	47	81	3862
3 Camponogara	2916	27	139	77	62	6	4	2	71	30	41	68	2984
4 Dolo	6027	34	164	79	85	16	9	7	204	106	98	40	5987
5 Fiesso d'Artico	1847	19	68	28	40	2	1	1	36	19	17	32	1879
4 Fossò	1822	14	75	43	32	1	1	21	12	9	54	1876
7 Mira	9511	82	326	163	163	12	5	7	235	103	132	91	9602
8 Strà	2397	19	88	43	45	4	1	3	38	12	26	50	2447
9 Vigonovo	3038	17	118	66	52	1	1	44	18	26	74	3112
TOTALE DEL DISTRETTO.	32758	252	1223	629	591	53	28	25	794	374	420	429	33187

Distretto di Mestre.

1 Chirignago	2818	13	115	45	70	1	1	64	30	34	51	2869
2 Favaro Veneto	2188	20	112	59	53	1	1	58	29	29	54	2242
3 Marcon	1303	16	63	29	34	2	1	1	33	13	20	30	1333
4 Martellago	3321	24	132	75	57	4	2	2	70	37	33	62	3383
5 Mestre	10375	74	368	180	188	20	9	11	170	87	83	198	10573
6 Spinea	2425	19	97	50	47	3	2	1	32	14	18	65	2490
7 Zelarino	2233	16	97	56	41	2	1	1	45	22	23	52	2285
TOTALE DEL DISTRETTO.	24663	182	984	494	490	33	16	17	472	232	240	512	25175

TAVOLA I. — MOVIMENTO PER COMUNI.

Anno 1881.

Venezia.

CIRCONDARI e DISTRETTI COMUNI	POPOLAZIONE 31 dicembre 1880	MATRIMONI	NATI			NATI-MORTI			MORTI			Eccedenza		POPOLAZIONE 31 dicembre 1881	
			TOTALE	Maschi	Femmine	TOTALE	Maschi	Femmine	TOTALE	Maschi	Femmine	dei nati sui morti	dei morti sui nati		
Distretto di Mirano.															
1	Mirano	8083	60	308	173	135	14	7	7	153	98	55	155	8238
2	Noale	4458	32	129	60	69	4	2	2	112	54	58	17	4475
3	Pianiga	3428	28	132	62	70	7	5	2	62	29	33	70	3498
4	Salzano	3397	41	126	62	64	1	1	78	40	38	48	3445
5	Santa Maria di Sala	4045	35	167	73	94	8	5	3	92	45	47	75	4120
6	Scorzè	5028	33	189	106	83	4	3	1	110	64	46	79	5107
TOTALE DEL DISTRETTO.		28439	229	1051	536	515	38	22	16	607	330	277	444	28883
Distretto di Portogruaro.															
1	Annone Veneto	2459	17	102	52	50	87	48	39	15	2474
2	Caorle	2991	29	110	54	56	4	2	2	117	59	58	7	2984
3	Cinto Caomaggiore	1869	13	68	31	37	45	21	24	23	1892
4	Concordia Sagittaria	2893	25	106	51	55	3	1	2	80	36	44	26	2919
5	Fossalta di Portogruaro	3002	24	115	61	54	77	36	41	38	3040
6	Gruario	1213	9	60	35	25	32	15	17	28	2151
7	Portogruaro	9095	69	327	148	179	10	5	5	259	134	125	68	9163
8	Pramaggiore	2007	21	82	50	32	1	1	54	29	25	28	2035
9	San Michele al Tagliamento	5076	38	180	103	77	8	5	3	135	74	61	45	5121
10	San Stino di Livenza	4250	26	175	80	95	3	2	1	188	87	101	13	4237
11	Teglio Veneto	1447	10	42	21	21	4	1	3	25	11	14	17	1464
TOTALE DEL DISTRETTO.		37212	281	1367	686	681	33	17	16	1099	550	549	268	37480
Distretto di San Donà di Piave.															
1	Cavazuccherina	3025	27	155	81	74	7	3	4	111	64	47	44	3069
2	Coggia	2567	13	94	45	49	1	1	68	42	26	26	2593
3	Fossalta di Piave	2519	12	94	49	45	1	1	46	26	20	48	2567
4	Grisolera	2184	9	87	39	48	5	4	1	46	19	27	41	2225
5	Meolo	3321	27	143	76	67	6	1	5	76	45	31	67	3388
6	Musile	2724	27	128	76	52	5	3	2	91	48	43	37	2761
7	Noventa di Piave	3834	28	158	90	68	3	1	2	57	36	21	101	3935
8	San Donà di Piave	8048	86	572	284	288	11	8	3	184	103	81	388	8436
9	San Michele del Quarto	1694	17	63	30	33	2	2	63	37	26	1694	
10	Torre di Mosto	2037	15	81	43	38	1	1	75	38	37	6	2043
TOTALE DEL DISTRETTO.		31953	261	1575	813	762	42	25	17	817	458	359	758	32711
Distretto di Venezia.															
1	Burano	7640	57	286	168	118	1	1	114	57	57	172	7812
2	Malamocco	2167	6	56	35	21	1	1	26	17	9	30	2197
3	Murano	4072	44	155	89	66	3	1	2	69	39	30	86	4158
4	Venezia	124144	792	3777	1885	1892	189	114	75	3580	1807	1773	197	124341
TOTALE DEL DISTRETTO.		138023	899	4274	2177	2097	194	117	77	3789	1920	1869	485	138508
RIEPILOGO.															
4	CHIOGGIA	55600	365	2258	1213	1040	59	24	35	1342	676	666	911	56511
9	DOLO	32758	252	1323	629	594	53	28	25	794	374	420	429	33187
7	MESTRE	24663	182	984	494	490	38	16	17	472	232	240	512	25175
6	MIRANO	28439	229	1051	536	515	38	22	16	607	330	277	444	28883
11	PORTOGRUARO	37212	281	1367	686	681	33	17	16	1099	550	549	268	37480
10	SAN DONÀ DI PIAVE	31953	261	1575	813	762	42	25	17	817	458	359	758	32711
4	VENEZIA	138023	899	4274	2177	2097	194	117	77	3789	1920	1869	485	138508
51	TOTALE DELLA PROVINCIA.	348648	2469	12727	6548	6179	452	249	203	8920	4540	4380	3807	352455

TAVOLA I. — MOVIMENTO PER COMUNI.

Anno 1881.

Verona.

CIRCONDARI E DISTRETTI COMUNI	POPOLAZIONE 31 dicembre 1880	MATRIMONI	NATI			NATI-MORTI			MORTI			Eccedenza		POPOLAZIONE 31 dicembre 1881
			TOTALE	Maschi	Femmine	TOTALE	Maschi	Femmine	TOTALE	Maschi	Femmine	dei nati sui morti	dei morti sui nati	

PROVINCIA DI VERONA.

Distretto di Bardolino.

1	Bardolino	2619	11	80	41	39	1	1	36	16	20	44	2663
2	Castelletto di Brenzone	2079	22	52	29	23	5	4	1	50	27	23	2	2081
3	Castellnuovo di Verona	3696	35	114	55	59	2	2	66	28	38	48	3744
4	Garda	1526	8	40	25	15	3	2	1	17	8	9	23	1549
5	Lazise	3193	9	82	47	35	6	3	3	56	29	27	26	3219
6	Malcesine	2157	15	68	32	36	4	1	3	44	20	24	21	2181
7	Peschiera sul Lago di Garda	2605	13	58	31	27	4	2	2	57	30	27	1	2606
8	Torri del Benaco	1297	11	44	21	23	1	1	20	8	12	24	1321
TOTALE DEL DISTRETTO.		19172	124	538	281	257	26	15	11	346	166	180	192	19364

Distretto di Caprino Veronese.

1	Affi	843	6	34	20	14	3	1	2	17	9	8	17	860
2	Belluno Veronese	698	1	23	9	14	2	2	14	8	6	9	707
3	Brentino	675	3	22	9	13	2	1	1	10	4	6	12	687
4	Caprino Veronese	5890	52	164	86	78	3	1	2	88	53	35	76	5966
5	Castione Veronese	835	6	27	17	10	3	1	2	10	8	2	17	852
6	Cavajon Veronese	1343	13	35	17	18	2	2	19	7	12	16	1359
7	Costermano	845	6	23	15	8	1	1	13	6	7	10	855
8	Ferrara di Montebaldo	489	4	15	7	8	10	4	6	5	494
9	Rivoli Veronese	1136	9	32	18	14	25	14	11	7	1143
10	San Zeno di Montagna	751	4	22	11	11	15	6	9	7	758
TOTALE DEL DISTRETTO.		13505	104	397	209	188	16	9	7	221	119	102	176	13681

Distretto di Cologna Veneta.

1	Albaredo d'Adige	4598	32	169	91	78	8	5	3	95	47	48	74	4672
2	Cologna Veneta	7915	44	264	147	117	3	1	2	197	106	91	67	7982
3	Cucca	3593	25	155	86	69	7	5	2	75	42	33	80	3673
4	Pressana	2898	16	95	47	48	4	2	2	57	31	26	38	2936
5	Roveredo di Guà	1750	9	58	27	31	37	18	19	21	1771
6	Zimella	3314	19	123	58	65	1	1	65	37	28	58	3372
TOTALE DEL DISTRETTO.		24068	145	864	456	408	23	13	10	526	281	245	338	24406

Distretto d'Isola della Scala.

1	Bovolone	4551	49	184	90	94	90	40	50	94	4645
2	Erbè	1866	15	60	32	28	4	2	2	48	27	21	12	1878
3	Isola della Scala	5904	48	218	112	106	7	2	5	153	81	72	65	5969
4	Isola Rizza	2452	24	93	50	43	54	29	25	39	2491
5	Nogara	4781	37	190	98	92	5	3	2	72	39	33	118	4899
6	Oppeano	2968	17	109	52	57	3	2	1	77	47	30	32	3000
7	Palù	650	1	25	12	13	21	13	8	4	654
8	Ronco all'Adige	4689	25	145	79	66	18	9	9	101	45	56	44	4733
9	Salizada all'Adige	3038	19	119	55	64	5	3	2	41	16	25	78	3116
10	Sorgà	2947	20	123	74	49	3	2	1	55	28	27	68	3015
11	Trevenzuolo	2277	17	73	43	30	1	1	55	31	24	18	2295
12	Vigasio	2495	15	92	52	40	2	2	74	47	27	18	2513
TOTALE DEL DISTRETTO.		38618	287	1431	749	682	48	23	25	841	443	398	590	39208

Distretto di Legnago.

1	Angiari	2260	14	66	36	30	2	2	60	32	28	6	2266
2	Bevilacqua	1651	13	57	33	24	3	2	1	28	14	14	29	1680
3	Bonavigo	2410	16	94	52	42	2	1	1	46	25	21	48	2458
4	Boschi Sant'Anna	1468	9	58	26	32	2	1	1	32	14	18	26	1494
5	Castagnaro	4564	26	186	96	90	4	2	2	135	74	61	51	4615
6	Legnago	14427	90	543	294	249	30	16	14	347	182	165	196	14623
7	Minerbe	3767	38	133	69	64	62	30	32	71	3838

TAVOLA I. — MOVIMENTO PER COMUNI.

Anno 1881.

Verona.

CIRCONDARI E DISTRETTI COMUNI	POPOLAZIONE 31 dicembre 1880	MATRIMONI	NATI			NATI-MORTI			MORTI			Eccedenza		POPOLAZIONE 31 dicembre 1881
			TOTALE	Maschi	Femmine	TOTALE	Maschi	Femmine	TOTALE	Maschi	Femmine	dei nati sui morti	dei morti sui nati	
8 Roverchiara	3616	24	121	62	59	2	2	80	46	34	41	3657
9 Terrazzo	3241	16	99	47	52	5	2	3	66	33	33	33	3274
10 Villa Bartolommea	5158	33	208	122	86	2	1	1	136	66	70	72	5230
TOTALE DEL DISTRETTO.	42562	279	1565	837	728	52	29	23	992	516	476	573	43135

Distretto di San Bonifacio.

1 Arcole	3092	22	143	81	62	10	5	5	87	52	35	56	3148
2 Belfiore	1682	18	67	34	33	2	1	1	30	19	11	37	1719
3 Caldiero	2446	19	68	39	29	3	1	2	49	24	25	19	2465
4 Cazzano di Tramigna	1731	17	71	42	29	3	5	3	36	17	19	35	1766
5 Colognola ai Colli	3921	29	137	69	68	5	3	2	70	39	31	67	3988
6 Montecchia di Crosara	2852	27	110	64	46	10	6	4	68	33	35	42	2894
7 Monteforte d'Alpone	5055	39	211	111	100	8	6	2	124	68	56	87	5142
8 Roncà	3367	25	148	73	75	1	1	76	42	34	72	3439
9 San Bonifacio	6016	49	246	131	115	14	4	10	165	76	89	81	6097
10 Soave	4782	34	210	116	94	10	6	4	85	34	51	125	4857
TOTALE DEL DISTRETTO.	34894	279	1411	760	651	71	37	34	790	404	386	621	35515

Distretto di Sanguinetto.

1 Casaleone	3539	25	145	73	72	3	2	1	63	28	35	82	3621
2 Cerea	7695	51	283	145	138	19	6	13	144	75	69	139	7834
3 Concemarise	1028	12	42	20	22	1	1	17	8	9	25	1053
4 Correzzò	2941	17	107	58	49	6	3	3	50	24	26	57	2998
5 Gazzo Veronese	2735	15	97	42	55	5	1	4	55	27	28	42	2777
6 Sanguinetto	2967	21	91	46	45	6	2	4	61	36	25	30	2997
7 San Pietro di Morbio	2443	21	91	54	37	4	3	1	35	18	17	56	2499
TOTALE DEL DISTRETTO.	23348	162	856	438	418	44	18	26	425	216	209	431	23779

Distretto di S. Pietro Incariano.

1 Breonio	2945	25	86	45	41	1	1	52	22	30	34	2979
2 Dolcè	2653	19	71	34	37	1	1	43	21	22	28	2681
3 Fumane	2708	16	86	41	45	3	1	2	39	19	20	47	2755
4 Marano di Valpolicella	2180	16	81	45	36	43	25	18	38	2218
5 Negarine	1549	15	53	30	23	2	2	28	13	15	25	1574
6 Negrar	3126	25	128	68	60	1	1	71	24	47	57	3183
7 Pescantina	3661	19	117	60	57	3	2	1	77	30	47	40	3701
8 Prun	2907	25	110	59	51	65	35	30	45	2952
9 San Pietro Incariano	2577	15	95	38	57	50	26	24	45	2622
10 S. Ambrogio di Valpolicella	4071	31	130	63	67	4	1	3	91	51	40	39	4110
TOTALE DEL DISTRETTO.	28377	206	957	483	474	15	7	8	559	266	293	398	28775

Distretto di Tregnago.

1 Badja Calavena	2512	15	86	49	37	6	5	1	48	26	22	38	2550
2 Illasi	2998	20	111	65	46	1	1	82	46	36	29	3027
3 Mezzane di Sotto	1691	13	57	31	26	9	4	5	49	28	21	8	1699
4 Roverè di Velo	2436	15	106	65	41	50	25	25	56	2492
5 San Mauro di Saline	1125	9	46	19	27	13	5	8	33	1158
6 Selva di Progno	2554	13	85	42	43	4	4	49	24	25	36	2590
7 Tregnago	3028	24	127	60	67	5	3	2	78	32	46	49	3077
8 Velo Veronese	1301	7	46	27	19	1	1	44	17	27	2	1303
9 Vestenanova	3165	24	137	64	73	73	41	32	64	3229
TOTALE DEL DISTRETTO.	20810	140	801	422	379	26	12	14	486	244	242	315	21125

Distretto di Verona.

1 Avesa	2308	13	111	50	51	1	1	61	20	41	40	2348
2 Bosco Chiesanuova	3091	23	99	51	48	1	1	65	30	35	34	3125
3 Bussolengo	3263	15	115	63	52	5	2	3	54	26	28	61	3324
4 Buttapietra	1471	11	63	37	26	3	1	2	27	16	11	36	1509
5 Cà di David	1687	13	54	31	23	22	11	11	32	1719
6 Castel d'Azzano	1078	6	45	19	26	17	10	7	28	1106

TAVOLA I. — MOVIMENTO PER COMUNI.

Anno 1881.

Verona.

CIRCONDARI E DISTRETTI COMUNI	POPOLAZIONE 31 dicembre 1880	MATRIMONI	NATI			NATI-MORTI			MORTI			Eccedenza		POPOLAZIONE 31 dicembre 1881
			TOTALE	Maschi	Femmine	TOTALE	Maschi	Femmine	TOTALE	Maschi	Femmine	dei nati sui morti	dei morti sui nati	
7 Cerro Veronese	847	9	31	15	16	26	10	16	5	852
8 Erbezzo	1097	1	30	17	13	21	12	9	9	1106
9 Grezzana	4604	46	173	93	80	2	2	123	55	68	50	4654
10 Lavagno	2233	20	64	36	28	5	3	2	36	20	16	23	2261
11 Marcellise	1482	11	48	31	17	4	2	2	37	22	15	11	1493
12 Mizzole	1869	15	60	36	24	1	1	29	13	16	31	1900
13 Montorio Veronese	2800	15	89	44	45	3	1	2	47	17	30	42	2842
14 Parona all'Adige	1964	17	75	33	42	1	1	52	26	26	23	1987
15 Pastrengo	1380	8	41	20	21	5	3	2	34	11	23	7	1387
16 Quinto di Valpantena	1701	11	83	48	35	44	22	22	39	1740
17 Quinzano Veronese	1926	20	93	52	41	35	16	19	58	1984
18 San Giovanni Lupatoto	3953	26	174	88	86	10	1	9	58	34	24	116	4069
19 San Martino Buonalbergo	1845	10	47	27	20	1	1	35	20	15	12	1857
20 San Massimo all'Adige	2920	18	91	49	42	44	23	21	47	2967
21 San Michele Extra	4643	37	181	93	88	2	2	90	42	48	91	4734
22 Santa Maria in Stelle	1269	10	45	25	20	24	14	10	21	1290
23 Sona	3698	21	122	60	62	7	6	1	55	22	33	67	3765
24 Verona	62241	444	1890	974	916	61	37	24	1935	1007	928	45	65196
25 Zevio	6223	49	181	100	81	9	5	4	149	60	80	32	6255
TOTALE DEL DISTRETTO.	124593	869	3995	2092	1903	121	64	57	3120	1568	1552	875	125468

Distretto di Villafranca di Verona.

1 Mozzecane	2034	18	58	25	33	1	1	49	27	22	9	2043
2 Nogarole di Rocca	1526	10	53	25	28	2	2	27	14	13	26	1552
3 Povegliano Veronese	2129	11	80	37	43	1	1	35	18	17	45	2174
4 Sommacampagna	3135	26	110	55	55	3	3	2	40	19	21	70	3205
5 Valeggio sul Mincio	5712	45	143	77	66	4	4	110	61	49	33	5745
6 Villafranca di Verona	9020	58	288	145	143	5	3	2	195	119	76	93	9113
TOTALE DEL DISTRETTO.	23556	168	732	364	368	18	13	5	456	258	198	276	23832

RIEPILOGO

8 BARDOLINO	19172	124	538	281	257	26	15	11	346	166	180	192	19364
10 CAPRINO VERONESE	15505	104	387	209	188	16	9	7	221	119	102	176	15681
6 COLOGNA VENETA	24068	145	864	456	408	23	13	10	526	281	245	338	24406
12 ISOLA DELLA SCALA	38618	287	1431	749	682	48	23	25	841	443	398	590	39208
10 LEGNAGO	42562	279	1565	837	728	52	29	23	992	516	476	573	43135
10 SAN BONIFACCIO	34894	279	1411	760	651	71	37	34	790	404	386	621	35545
7 SANGUINETTO	23348	162	856	438	418	44	18	26	425	216	209	431	23779
10 SAN PIETRO INCARIANO	28377	206	957	483	474	15	7	8	559	266	293	398	28775
9 TREGNAGO	20810	140	801	422	379	26	12	14	486	244	242	315	21125
25 VERONA	124593	869	3995	2092	1903	121	64	57	3120	1568	1552	875	125468
6 VILLAFRANCA DI VERONA	23556	168	732	364	368	18	13	5	456	258	198	276	23832
113 TOTALE DELLA PROVINCIA.	393503	2763	13547	7091	6456	460	240	220	8762	4481	4281	4785	398288

PROVINCIA DI VICENZA.

Distretto di Arzignano.

1 Altissimo	2297	14	79	40	39	67	36	31	12	2309
2 Arzignano	8885	58	338	167	171	17	10	7	206	105	101	132	9017
3 Chiampo	3902	27	135	67	68	10	6	4	69	37	32	66	3968
4 Crespadoro	2484	13	97	43	54	88	45	43	9	2493
5 Montorso Vicentino	1982	17	82	43	39	43	17	26	39	2021
6 Nogarole Vicentino	1116	9	42	19	23	20	11	9	22	1138
7 San Giovanni Ilarione	3748	27	160	87	73	7	4	3	87	47	40	73	3821
8 San Pietro Mussolino	796	5	22	10	12	39	14	16	8	788
9 Zermeghedo	603	2	24	13	11	8	5	3	16	619
TOTALE DEL DISTRETTO.	25813	172	979	489	490	34	20	14	618	317	301	361	26174

Distretto di Asiago.

1 Asiago	6066	28	233	122	111	2	2	144	79	65	89	6155
2 Bnago	3137	4	125	63	62	7	4	3	92	45	47	33	3170
3 Foza	1071	7	36	14	22	30	12	18	6	1077
4 Gallio	2065	16	77	40	37	54	28	26	23	2088

TAVOLA I. — MOVIMENTO PER COMUNI.

Anno 1881.

Vicenza.

CIRCONDARI e DISTRETTI COMUNI	POPOLAZIONE 31 dicembre 1880	MATRIMONI	NATI			NATI-MORTI			MORTI			Eccedenza		POPOLAZIONE 31 dicembre 1881
			TOTALE	Maschi	Femmine	TOTALE	Maschi	Femmine	TOTALE	Maschi	Femmine	dei nati sui morti	dei morti sui nati	
5 Lusiana	4565	20	208	113	95	124	57	67	84	4649
6 Roana	4683	31	183	97	86	129	69	60	54	4737
7 Rotzo	2459	25	89	45	44	6	2	4	39	16	23	50	2509
TOTALE DEL DISTRETTO.	24046	131	951	494	457	15	8	7	612	306	306	339	24385

Distretto di Barbarano.

1 Albettono	1965	17	65	41	24	42	20	22	23	1988
2 Barbarano	2328	13	76	44	32	50	32	18	26	2354
3 Castagnaro	1566	12	58	32	26	25	6	19	33	1599
4 Grancona	1693	10	65	31	34	2	1	1	46	23	23	19	1712
5 Mossano	1519	11	62	40	22	1	1	46	32	14	16	1535
6 Nanto	1519	9	71	43	28	36	16	20	35	1554
7 San Germano dei Berici	1576	11	56	31	25	41	20	21	15	1591
8 Sossano	2823	21	106	58	48	9	6	3	58	24	34	48	2871
9 Villaga	2144	13	78	48	30	5	3	2	55	36	19	23	2167
10 Zovenedo	768	6	43	25	18	22	15	7	21	789
TOTALE DEL DISTRETTO.	17991	123	680	393	287	17	10	7	421	224	197	259	18160

Distretto di Bassano.

1 Bassano	14704	92	502	253	249	52	20	32	435	240	195	67	14771
2 Campolongo sul Brenta	1137	17	43	19	24	27	11	16	16	1153
3 Cartigliano	1802	15	61	41	23	2	2	70	38	32	6	1796
4 Cassola	2010	16	92	51	39	2	1	53	26	27	39	2049
5 Cisono	2471	18	89	47	42	2	1	1	47	26	21	42	2513
6 Mussolente	2781	11	102	52	50	4	2	2	74	37	37	28	2809
7 Pove	1620	5	71	36	35	1	1	49	28	21	22	1642
8 Romano d'Isello	3140	24	109	53	56	1	1	79	34	45	30	3170
9 Rosà	5045	26	223	114	109	8	4	4	154	77	77	69	5114
10 Rossano Veneto	3467	23	132	70	62	4	1	3	86	55	31	46	3513
11 San Nazario	3134	33	123	67	56	1	1	78	35	43	45	3179
12 Solagna	1860	20	84	37	47	62	32	30	22	1882
13 Tezze	3807	20	130	65	65	6	3	3	79	45	34	51	3858
14 Valrovina	1099	6	52	23	29	1	1	46	23	23	6	1105
15 Valstagna	4249	33	163	76	87	2	2	86	42	44	77	4326
TOTALE DEL DISTRETTO.	52326	359	1979	1006	973	86	39	47	4425	749	676	554	52880

Distretto di Lonigo.

1 Agugliaro	1277	9	67	31	36	1	1	33	12	21	34	1311
2 Alonte	995	4	43	23	20	21	12	9	22	1017
3 Campiglia dei Berici	1679	13	64	32	32	1	1	33	13	20	31	1710
4 Gambellara	2944	18	133	65	68	2	1	1	107	51	56	26	2970
5 Lonigo	9651	85	413	220	193	9	5	4	269	154	115	144	9795
6 Montebello Vicentino	4617	27	161	80	81	6	1	5	125	74	51	36	4653
7 Noventa Vicentina	5552	28	247	123	124	9	8	1	118	58	60	129	5681
8 Orgiano	3630	23	150	80	70	5	3	2	119	67	52	31	3661
9 Pojana Maggiore	3584	28	146	76	70	5	3	2	85	52	33	61	3645
10 Sarego	2873	17	123	66	57	3	3	44	23	21	79	2952
TOTALE DEL DISTRETTO.	36802	252	1547	796	751	41	23	18	954	516	438	593	37395

Distretto di Marostica.

1 Breganze	4233	27	164	77	87	7	3	4	89	51	38	75	4308
2 Conco	3870	29	173	93	80	6	2	4	138	77	61	35	3905
3 Crosara	2930	24	134	69	65	85	37	48	49	2979
4 Fara Vicentino	3253	14	160	76	84	3	3	66	37	29	94	3347
5 Marostica	4460	22	163	79	84	1	1	130	53	77	33	4493
6 Mason Vicentino	2556	22	86	41	45	2	2	50	23	27	36	2592
7 Molvena	1387	15	61	30	31	18	14	4	43	1430
8 Mure	2138	18	92	54	38	4	1	3	51	31	20	41	2179
9 Nove	2178	14	87	45	42	1	1	63	28	25	24	2202
10 Pianezze	1091	5	38	17	21	24	14	10	14	1105

TAVOLA I. — MOVIMENTO PER COMUNI.

Anno 1881.

Vicenza.

CIRCONDARI E DISTRETTI COMUNI	POPOLAZIONE 31 dicembre 1880	MATRIMONI	NATI			NATI-MORTI			MORTI			Eccedenza		POPOLAZIONE 31 dicembre 1881
			TOTALE	Maschi	Femmine	TOTALE	Maschi	Femmine	TOTALE	Maschi	Femmine	dei nati sui morti	dei morti sui nati	
11 Pozzoleone	1247	13	50	24	26	35	24	11	15	1262
12 Sandrigo	3914	14	142	69	73	6	2	4	105	50	55	37	3951
13 Schiavon	1646	11	52	23	24	2	2	27	8	19	25	1671
14 Vallonara	2057	17	96	44	52	7	4	3	79	37	42	17	2074
TOTALE DEL DISTRETTO.	36960	245	1498	746	752	39	16	23	960	494	466	538	37498

Distretto di Schio.

1 Arsiero	3905	22	152	81	71	82	42	40	70	3975
2 Pomi	1889	18	56	27	29	26	10	16	30	1919
3 Laghi	939	5	29	14	15	4	4	15	10	5	14	953
4 Lastebasse	652	3	19	9	10	12	5	7	7	659
5 Magrè	2554	15	113	56	57	6	2	4	41	21	20	72	2626
6 Malo	5490	41	207	96	111	10	7	3	140	74	66	67	5557
7 Monte di Malo	2823	13	103	56	47	92	45	47	11	2834
8 Piovene	2173	15	105	53	52	6	4	2	54	27	27	51	2224
9 Posina	3499	25	89	49	40	64	34	30	25	3524
10 Santorso	2225	11	109	59	50	70	38	32	39	2264
11 San Vito di Leguzzano	1602	10	66	35	31	2	1	1	48	26	22	18	1620
12 Schio	9297	66	444	217	227	14	8	6	333	161	172	111	9408
13 Torrebelvicino	2809	25	157	96	61	100	56	44	57	2956
14 Tretto	2880	18	111	60	51	73	34	39	38	2918
15 Valli dei Signori	5583	36	170	92	78	30	19	11	159	76	83	11	5594
16 Velo d'Astico	2142	21	104	46	58	1	1	49	20	29	55	2197
TOTALE DEL DISTRETTO.	50552	344	2034	1046	988	73	46	27	1358	679	679	676	51228

Distretto di Thiene.

1 Caltrano	1970	10	96	51	45	46	27	19	50	2020
2 Calvene	1297	13	50	20	30	8	2	6	27	14	13	23	1320
3 Carrè	2573	20	142	69	73	2	2	83	41	42	59	2632
4 Cogollo	2261	14	80	40	40	2	1	1	50	24	26	30	2291
5 Lugo di Vicenza	2460	17	120	71	49	2	1	1	77	38	39	43	2503
6 Marano Vicentino	2511	22	113	58	55	67	35	32	46	2557
7 Sarcedo	2154	18	95	49	46	1	1	48	24	24	47	2201
8 Thiene	6280	33	239	127	112	6	4	2	155	84	71	84	6364
9 Villaverla	2393	17	91	41	50	1	1	41	25	16	50	2443
10 Zanè	1423	6	71	38	33	35	15	20	36	1459
11 Zugliano	2955	14	115	66	49	1	1	49	25	24	66	3021
TOTALE DEL DISTRETTO	28277	184	1212	650	582	23	12	11	678	352	326	534	28811

Distretto di Valdagno.

1 Brogliano	1888	18	70	32	38	5	4	1	41	19	22	29	1917
2 Castelgomberto	3145	15	128	64	64	4	3	1	61	32	29	67	3212
3 Cornedo	4633	21	193	103	90	90	50	40	103	4736
4 Novale	2110	16	90	43	47	3	3	55	26	29	35	2145
5 Recoaro	5993	46	222	110	112	5	4	1	175	85	90	47	6040
6 Trissino	3970	17	163	97	66	4	3	1	98	58	40	65	4035
7 Valdagno	7521	50	292	169	123	4	2	2	268	154	114	24	7545
TOTALE DEL DISTRETTO.	29260	183	1158	618	540	25	16	9	788	424	364	370	29630

Distretto di Vicenza.

1 Altavilla Vicentina	2110	7	101	39	62	4	3	1	51	22	29	50	2160
2 Arcugnano	4011	20	125	65	60	3	2	1	82	46	36	43	4054
3 Bolzano Vicentino	2456	15	83	38	45	4	1	3	50	26	24	33	2489
4 Brendola	3531	28	120	65	55	3	1	2	61	23	38	59	3590
5 Bressanvido	1875	10	90	45	45	51	26	25	39	1914
6 Caldogeno	2830	17	120	58	62	3	1	2	67	33	34	53	2883
7 Camisano Vicentino	4607	27	154	79	75	11	7	4	106	59	47	48	4655
8 Costabissara	1799	18	75	40	35	43	16	27	32	1831
9 Creazzo	1829	7	68	30	38	38	19	19	30	1859
10 Dueville	3446	26	119	58	61	3	1	2	73	39	34	46	3492

TAVOLA I. — MOVIMENTO PER COMUNI.

Anno 1881.

Vicenza.

CIRCONDARI E DISTRETTI COMUNI	POPOLAZIONE 31 dicembre 1880	MATRIMONI	NATI			NATI-MORTI			MORTI			Eccedenza		POPOLAZIONE 31 dicembre 1881
			TOTALE	Maschi	Femmine	TOTALE	Maschi	Femmine	TOTALE	Maschi	Femmine	dei nati sui morti	dei morti sui nati	
11 Gambugliano	1823	12	75	37	38	1	1	42	25	17	33	1856
12 Grisignano di Zocco	1978	9	78	39	39	1	1	32	16	16	46	2024
13 Grumolo delle Badesse	2052	15	89	42	47	2	1	1	35	16	19	54	2106
14 Isola di Malo	3857	36	156	70	86	3	2	1	80	39	41	76	3933
15 Longare	2787	15	122	60	62	3	2	1	62	36	26	61	2847
16 Montecchio Maggiore	5904	42	236	119	117	10	5	5	146	61	85	90	5994
17 Montecchio Precalcino	2289	14	88	43	45	13	5	8	41	23	18	47	2336
18 Montegalda	2392	13	96	49	47	10	6	4	37	17	20	59	2451
19 Montegaldella	1556	14	61	34	27	2	1	1	25	14	11	36	1592
20 Monticello Conte Otto	1707	21	63	32	31	11	5	6	31	14	17	32	1739
21 Quinto Vicentino	2064	12	79	41	38	5	3	2	40	23	17	39	2103
22 Sovizzo	2088	7	78	45	33	43	24	19	35	2123
23 Torri di Quarlesolo	2379	14	81	48	38	7	4	3	43	23	20	43	2422
24 Vicenza	36799	213	1261	647	614	36	26	10	1169	618	551	92	36891
TOTALE DEL DISTRETTO.	98169	612	3623	1823	1800	135	77	58	2448	1258	1190	1175	99344

RIEPILOGO.

9 ARZIGNANO	25813	172	979	480	490	34	20	14	618	317	301	361	26174
7 ASIAGO	24046	131	951	494	457	15	8	7	612	306	306	339	24385
10 BARBARANO	17901	123	680	393	287	17	10	7	421	224	197	259	18160
15 BASSANO	52326	359	1979	1003	973	86	39	47	1425	749	676	554	52880
10 LONGO	36802	252	1547	796	751	41	23	18	954	516	438	593	37395
14 MAROSTICA	36960	245	1498	746	752	39	16	23	960	494	466	538	37498
16 SCHIO	50552	344	2034	1046	988	73	45	27	1358	679	679	676	51228
11 TRIENE	28277	184	1212	630	582	23	12	11	678	352	326	534	28811
7 VALDAGNO	29260	183	1158	618	540	25	16	9	788	424	364	370	29630
24 VICENZA	98169	612	3623	1823	1800	135	77	58	2448	1258	1190	1175	99344
123 TOTALE DELLA PROVINCIA.	400106	2605	15661	8041	7620	488	267	221	10262	5319	4943	5399	405505

TAVOLA II.

MOVIMENTO DELLO STATO CIVILE

NEI COMUNI URBANI

E NEI COMUNI CAPOLUOGHI DI PROVINCIA, CIRCONDARIO O DISTRETTO.

Anno 1881.

COMUNI URBANI	POPOLAZIONE 31 Dicembre 1880	MATRIMONI	NATI										NATI			
			MASCHE						FEMMINE				MASCHE			
			TOTALE DEI NATI	Legittimi	Illegittimi	Esposti	TOTALE	Legittime	Illegittime	Esposte	TOTALE NATI-MORTI	TOTALE	Legittimi	Illegittimi	Esposti	
Alessandria.																
1	Acqui	11542	109	478	945	211	1	33	233	193	40	1	1	1	1	1
2	Alessandria	51761	504	2149	1091	1031	60	1058	1006	1	51	72	40	38	2	2
3	Asti	34203	282	1195	604	574	4	28	589	559	30	69	32	28	4	2
4	Casale Monferrato	27171	220	929	481	458	1	22	448	427	3	18	32	17	3	3
5	Novi Ligure	13426	119	538	274	230	7	37	264	223	4	37	16	7	7	7
6	Tortona	14847	118	565	295	256	3	36	270	235	1	34	16	14	12	2
7	Valenza	10376	84	356	192	189	3	164	162	2	10	5	5	5	5	5
Ancona. a)																
1	Ancona	46942	330	1533	808	671	90	47	725	620	68	37	8	4	1	3
2	Fabriano	18252	132	727	365	307	21	37	362	304	11	47	27	14	13	1
3	Jesi	19636	176	716	391	339	26	26	325	277	20	28	25	12	11	1
Aquila degli Abruzzi.																
1	Aquila degli Abruzzi	17709	128	665	355	286	15	54	310	246	8	56	31	21	17	2
2	Popoli	7357	82	335	183	178	2	3	182	147	1	4	19	8	8	2
3	Pratola Peligna	7298	76	325	172	167	5	153	146	7	1	1	1	1	1	1
4	Solmona	16368	127	612	296	273	8	15	316	285	5	26	26	17	16	1
Arezzo.																
1	Arezzo	39109	259	1451	752	686	19	47	639	644	19	36	45	30	22	6
Ascoli Piceno.																
1	Ascoli Piceno	22956	139	766	397	256	110	31	369	244	96	20	20	12	7	2
2	Fermo	18427	137	622	333	312	10	11	289	261	7	21	19	13	11	2
Avellino.																
1	Ariano di Puglia	15397	156	667	347	312	1	34	320	282	38	26	18	17	1	1
2	Avellino	21782	193	858	448	406	6	16	430	399	7	24	35	20	20	1
3	Calitri	6687	78	304	172	172	1	132	131	1	11	6	6	6	6	6
4	Lacedonia	6247	79	283	157	156	1	126	124	2	8	3	3	3	3	3
5	Montella	7858	71	202	115	113	2	87	85	2	2	2	2	2	2	2
Bari delle Puglie.																
1	Acquaviva delle Fonti	8264	100	367	185	174	11	182	172	1	9	23	15	14	1	1
2	Altamura	18588	183	913	479	463	16	434	419	2	13	19	9	9	9	9
3	Andria	39031	346	1722	898	873	11	14	824	784	20	20	91	49	49	49
4	Bari delle Puglie	56298	505	2187	1127	1062	28	37	1060	989	34	37	1	1	1	1
5	Barletta	31557	339	1590	795	778	3	14	795	777	7	11	76	45	45	45
6	Bisceglie	23955	242	1022	521	507	1	14	501	490	11	2	1	1	1	1
7	Bitonto	26795	256	1038	538	511	4	23	500	470	3	27	43	24	21	3
8	Canosa di Puglia	17299	188	817	399	387	12	418	397	4	17	71	42	42	42	42
9	Casamassima	7333	61	293	149	148	1	144	142	2	2	2	2	2	2	2
10	Castellana	9271	118	363	197	189	8	166	158	8	17	12	9	2	1	1
11	Conversano	11772	135	470	240	216	1	23	230	214	16	34	17	16	16	16
12	Corato	30320	354	1554	826	808	18	728	696	1	31	82	45	45	45	45
13	Fasano	15831	149	555	285	268	1	16	270	258	12	36	19	19	19	19
14	Gioia del Colle	14684	189	774	407	370	3	34	367	341	3	23	1	1	1	1
15	Giovinazzo	10058	90	423	226	225	1	197	197	1	1	1	1	1	1	1
16	Gravina in Puglia	15270	209	777	417	403	6	8	360	347	3	10	41	21	20	20
17	Grumo Appula	9345	81	512	256	241	2	13	256	240	16	15	10	10	10	10
18	Minervino Murge	15042	187	703	349	332	4	13	354	333	10	11	31	18	17	1
19	Modugno	10037	147	529	276	246	1	9	253	244	2	7	15	7	7	7
20	Mola di Bari	13132	155	551	286	274	12	265	260	5	31	19	18	18	18	18
21	Molfetta	30098	279	1382	686	670	16	696	685	11	11	11	11	11	11	11
22	Monopoli	21342	180	722	364	338	4	22	358	335	1	22	37	21	21	21

a) La città di Senigallia compreso il porto rappresenta un centro di oltre 6000 abitanti di popolazione agglomerata e dovrebbe perciò essere nuiano a considerarla come tale fino al prossimo censimento.

STATO CIVILE NEI COMUNI URBANI.

Anno 1881.

NATI				MORTI										Eccedenza		POPOLAZIONE 31 Dicembre 1881	COMUNI URBANI	
FEMMINE				MASCHI					FEMMINE					dei nati sui morti	dei morti sui nati			
TOTALE	Legittime	Illegittime	Esposte	TOTALE DEI MORTI	Celibi	Coniugati	Vedovi	Stato civile ignoto	TOTALE	Nobili	Coniugate	Vedove	Stato civile ignoto					
1	1	286	144	88	43	13	...	142	82	29	31	192	11734	Alessandria.
32	27	5	1576	839	544	202	92	1	737	426	177	124	573	60334	Acqui
37	35	1	1	772	419	248	119	50	2	353	181	90	82	423	34626	Alessandria
12	12	758	415	225	115	75	...	313	186	85	72	471	27342	Asti
9	9	378	200	123	49	28	178	95	47	36	160	13586	Casale Monferrato
2	2	364	161	91	40	30	203	119	50	34	201	15048	Novi Ligure
5	5	267	132	81	33	18	135	75	35	24	1	89	10465	Tortona
9	4	1	4	1294	683	444	165	58	16	611	380	117	112	2	239	47181	Ancona. a)
15	12	1	2	519	248	158	56	34	271	163	57	51	208	18460	Ancona
13	12	1	484	249	167	57	24	1	235	145	49	41	232	29868	Fabriano
10	7	3	488	260	162	73	25	228	144	48	36	177	17886	Aquila degli Abruzzi.
11	9	2	194	106	74	28	4	88	57	14	17	141	7498	Aquila degli Abruzzi
.....	161	83	64	14	5	78	53	13	12	164	7462	Popoli
9	9	504	251	160	66	25	253	158	57	37	1	108	16476	Pratola Peligna
15	12	3	1208	624	465	104	54	1	584	335	116	83	243	39352	Arezzo.
8	3	3	2	566	290	185	70	35	276	167	59	50	200	23156	Ascoli Piceno.
6	5	1	625	309	222	49	38	316	215	49	52	3	18424	Ascoli Piceno
8	8	563	262	189	54	19	301	203	56	42	104	15501	Avellino.
10	9	1	602	293	193	66	34	309	205	54	50	256	22038	Ariano di Puglia
5	5	251	135	103	25	7	116	68	28	20	53	6740	Avellino
5	5	316	171	145	16	10	145	112	17	16	33	6214	Calliri
.....	154	69	44	15	10	85	50	18	17	48	7906	Lacedonia
8	8	288	154	114	30	10	134	101	14	19	79	8143	Bari delle Puglie.
0	10	485	237	175	49	13	248	161	45	42	428	19016	Acquaviva delle Fonti
2	42	1614	798	663	102	33	816	657	74	85	108	39139	Altamura
1	1	1519	784	617	133	34	735	549	104	82	668	56966	Andria
1	30	1	1161	597	424	143	30	564	395	88	81	429	31986	Bari delle Puglie
1	1	715	378	283	70	25	337	260	34	43	307	24262	Barletta
3	17	2	742	372	287	60	25	370	260	48	62	296	27091	Bisceglie
.....	29	495	242	173	58	11	253	160	37	56	322	17621	Bitonto
.....	179	87	64	14	9	92	65	12	15	114	7447	Canosa di Puglia
.....	4	1	253	127	94	23	10	126	91	26	9	110	9381	Casamassima
.....	15	2	362	173	134	28	11	189	143	25	21	108	11880	Castellana
.....	37	1431	728	620	67	41	703	582	69	52	123	30443	Conversano
.....	17	398	202	152	33	17	196	138	29	29	157	15988	Corato
.....	661	338	281	39	18	323	264	38	21	113	14797	Fasano
.....	351	169	137	24	8	182	132	30	20	72	10130	Gioia del Colle
.....	20	569	316	236	77	3	253	190	26	37	203	15478	Giovinazzo
.....	4	1	344	176	152	20	4	168	135	22	11	168	9513	Gravina in Puglia
.....	16	590	273	192	69	12	247	186	32	29	183	15225	Minervino Murge
.....	8	291	156	112	34	10	135	84	27	24	238	10275	Modugno
.....	12	376	190	147	35	8	186	143	23	20	175	13307	Mola di Bari
.....	874	424	315	79	30	450	329	66	55	508	30606	Molfetta
.....	16	447	231	153	57	21	216	154	31	31	275	21617	Monopoli

ierata come comune urbano; però siccome dal 1861 in poi fu compresa fra i comuni rurali, per non alterare i nostri confronti conti-

STATO CIVILE NEI COMUNI URBANI.

Anno 1881.

MORTI				MORTI										Eccedenza		POPOLAZIONE 31 Dicembre 1881	COMUNI URBANI		
FEMMINE				TOTALE DEL MORI	MASCHI					FEMMINE					dei nati sui morti			dei morti sui nati	
TOTALE	Legittime	Illegittime	Esposte		TOTALE	Celibi	Coniugati	Vedovi	Statocivile ignoto	TOTALE	Nubili	Coniugate	Vedove	Statocivile ignoto					
.....	356	178	143	24	11	178	132	30	16	103	8801	Noci	
3	3	229	119	95	18	6	110	76	19	15	107	8115	Noicattaro	
8	7	1	314	175	135	32	8	139	110	17	12	84	12912	Palo del Colle	
11	10	1	157	80	60	18	2	77	52	16	9	153	9409	Polignano a Mare	
.....	324	167	123	28	16	157	105	28	24	275	11377	Putignano	
4	4	245	131	108	18	5	114	87	11	16	86	7845	Rutigliano	
2	2	541	275	235	32	7	1	266	201	38	27	350	17837	Ruvo di Puglia	
15	14	1	352	191	158	22	11	161	120	17	24	254	10982	Santeramo in Colle	
18	16	2	394	200	149	43	8	194	148	21	24	1	116	10539	Spinazzola	
.....	701	349	267	52	30	352	270	48	34	177	20286	Terlizzi	
23	26	787	365	265	81	19	422	295	67	60	287	27306	Trani	
8	8	237	119	97	16	6	118	91	13	14	173	8043	Triggiano	
1	1	411	220	148	56	15	1	191	109	46	36	93	16803	Belluno	
8	8	680	369	264	85	20	311	211	56	44	150	21449	Benevento	
.....	294	151	102	37	12	143	111	17	15	30	7334	Morccone	
17	16	1	297	159	128	24	7	138	101	20	17	140	7718	S. Bartolommeo in Galdo	
37	31	3	3	1411	712	405	195	110	2	699	377	168	153	1	82	35008	Bergamo
10	10	375	191	135	34	22	184	121	34	29	217	13060	Treviglio	
68	47	2	19	3726	1891	1125	514	241	11	1835	1027	422	388	5	339	110606	Bologna
13	12	1	810	402	224	109	69	408	217	106	85	126	28421	Imola	
60	48	12	2328	1227	670	380	174	3	1101	538	315	247	1	600	49796	Brescia
.....	180	85	57	24	4	95	54	13	28	99	7043	Bosa	
26	21	5	1084	620	382	154	62	22	464	310	65	87	2	85	34262	Cagliari	
9	9	270	160	83	47	10	110	67	21	21	1	126	10080	Iglesias	
.....	249	134	81	41	12	115	68	21	26	17	6925	Quarto Sant'Elena	
1	1	260	141	94	40	7	119	80	16	23	56	9065	Barrafranca	
40	32	4	4	945	458	332	83	23	20	487	345	67	68	7	341	28777	Caltanissetta	
4	4	560	280	178	83	13	6	280	186	43	50	1	206	16064	Castrogiovanni	
8	8	521	262	193	57	12	259	188	28	43	21	13048	Mazzerano	
2	2	237	103	69	26	8	134	86	30	18	145	9682	Mussomeli	
10	9	1	352	181	133	44	4	171	128	15	28	193	12067	Niscemi	
35	23	2	10	586	280	197	65	16	2	306	214	48	44	205	19828	Piazza Armerina	
6	6	351	184	137	39	8	167	108	24	35	93	10592	Pietraperzia	
5	4	1	475	242	196	35	11	233	189	25	19	61	12740	Riesi	
12	12	498	262	187	56	18	1	236	165	36	35	386	14872	San Cataldo	
7	7	264	145	109	31	5	119	83	18	18	145	7177	S. Caterina Villarmosa	
.....	220	100	72	20	8	120	86	13	19	2	181	7813	Serradifalco	
12	12	513	248	162	73	13	265	193	30	42	242	17285	Terranova di Sicilia	
5	4	1	445	219	163	47	9	226	171	30	25	117	10841	Valguarnera Caropepe	
.....	446	255	205	42	5	2	191	157	12	22	87	8189	Villarsola	

TAVOLA II. — MOVIMENTO DELLO

Anno 1881.

COMUNI URBANI	POPOLAZIONE 31 Dicembre 1880	MATRIMONI	NATI												
			MASCHI				FEMMINE				NATI-MORTI				
			TOTALE DEI NATI	TOTALE	Legittimi	Illegittimi	Esposti	TOTALE	Legittime	Illegittime	Esposte	TOTALE DEI NATI-MORTI	TOTALE	Legittimi	Illegittimi
Campobasso.															
1 Agnone.	11777	104	458	232	218	7	7	221	215	1	5	29	14	14
2 Aversa.	14464	119	684	372	338	7	27	312	284	3	25	30	19	17	2
3 Casacalenda.	6379	84	306	151	145	6	155	148	7
4 Isernia.	9099	95	384	192	184	8	192	180	12	18	10	10
5 Riccia.	8243	118	379	200	196	4	179	174	5	25	15	15
Caserta.															
1 Acerra.	15093	115	631	331	320	11	300	291	9	30	18	18
2 Aversa.	20832	151	656	349	330	19	307	293	14	38	18	17	1
3 Capua.	13686	100	541	273	193	2	78	268	198	4	66	42	19	18	1
4 Caserta.	30895	202	1107	566	504	18	44	541	477	11	53	53	32	29	3
5 Fondi.	6760	77	239	130	129	7	3	109	104	1	4
6 Formia.	9826	77	338	169	167	2	169	164	3	2	26	11	11
7 Gaeta.	19047	118	428	203	181	11	11	225	207	5	13	26	9	9
8 Itri.	6998	64	212	119	116	3	93	93	3	17	13	13
9 Maddaloni.	20011	144	766	398	386	3	9	368	348	9	16	28	14	14
10 Marcianise.	10351	109	465	242	240	2	233	223	15	10	10
11 Nola.	11988	103	487	251	236	2	13	236	224	12	24	17	17
12 Piedimonte d'Alife.	7334	63	288	148	134	2	12	140	131	9	16	10	10
13 Santa Maria Capua Vetere.	19216	132	641	322	300	7	15	319	304	8	7	33	15	12	3
Catania.															
1 Acireale.	38527	246	1110	563	514	1	48	547	490	2	55	17	7	7
2 Aderò.	16529	132	725	370	353	6	11	355	334	1	20	29	16	16
3 Agrì.	13662	110	616	332	290	18	24	284	248	8	28	41	24	18	1
4 Belpasso.	8048	62	252	126	112	5	9	126	115	4	7	13	8	4	1
5 Biancavilla.	13734	83	525	267	258	2	7	258	254	1	3	17	11	11
6 Bronte.	16065	167	705	369	335	21	13	336	315	11	10	59	36	29	4
7 Calligirone.	28255	271	1364	666	499	8	159	698	527	5	166	63	35	33	2
8 Castiglione di Sicilia.	8978	68	324	154	138	8	8	170	153	8	9	12	8	8
9 Catania.	92031	844	3894	1978	1686	130	162	1916	1633	104	179	133	88	71	14
10 Centuripe.	9020	83	422	224	214	3	7	198	185	4	9	16	8	5	3
11 Giarre.	18870	142	648	353	353	295	295
12 Grammichele.	11699	139	560	304	302	2	256	252	4	10	5	5
13 Leonforte.	13437	140	708	364	332	17	15	344	319	15	10
14 Linguaglossa.	9526	65	307	173	169	4	134	134	3	3	3
15 Militello in Val di Catania.	10722	89	402	221	221	181	181
16 Mineo.	10015	84	315	170	168	2	145	145	2
17 Nicosia.	15740	162	626	319	261	28	30	307	256	24	27	5	4	4
18 Paternò.	17418	146	644	333	306	8	19	311	290	6	15
19 Regalbuto.	8800	62	387	202	182	3	17	185	171	14	16	9	7	2
20 Ribaguto.	10272	77	459	247	209	8	10	232	211	10	11	6	5	5
21 Riposto.	8819	62	257	120	117	3	137	137	13	8	8
22 Scordia.	7036	63	369	186	169	5	12	183	160	2	21	6	5	5
23 Troina.	11214	101	365	182	178	2	2	183	176	3	4	2	2	2
24 Vizzini.	16608	141	599	305	303	2	294	294	7	6	6
Catanzaro.															
1 Catanzaro.	25496	226	1211	770	654	27	89	441	378	9	54	80	36	29	7
2 Monteleone di Calabria.	11912	107	457	250	237	3	10	207	188	8	11	32	18	16	2
3 Nicastro.	13948	158	602	307	265	9	33	295	261	5	29
4 Pizzo.	8485	59	297	162	147	5	10	185	121	5	9	6	6	6
5 Sambiase.	8380	80	359	179	167	7	5	180	165	9	6
Chieti.															
1 Chieti.	25098	188	730	381	331	1	49	349	305	44	33	12	12
2 Lanciano.	17976	139	642	348	317	7	24	294	269	25	31	19	19
3 Ortona.	12555	95	428	221	202	6	13	207	184	7	16
4 Vasto.	14934	137	616	314	297	4	13	302	234	3	5	40	23	20	1

STATO CIVILE NEI COMUNI URBANI.

Anno 1881.

M O R T I				M O R T I										Eccedenza		POPOLAZIONE 31 Dicembre 1881	COMUNI URBANI	
FEMMINE				TOTALE DEI MORTI	MASCHI					FEMMINE					dei nati sui morti			dei morti sui nati
TOTALE	Legittime	Illegittime	Esposate		TOTALE	Celibi	Coniugati	Vedovi	Statocivile ignoto	TOTALE	Nubili	Coniugate	Vedove	Statocivile ignoto				
15	15	360	183	140	29	14	177	140	17	20	93	11870	Agnone
11	10	1	435	262	175	59	12	16	173	112	32	27	2	249	14713	Campobasso
.....	221	120	83	29	8	101	65	18	18	85	6464	Casacalenda
8	8	268	130	83	31	16	138	77	30	31	116	9215	Isernia
10	10	369	171	135	21	15	198	130	37	31	10	8253	Riccia
Campobasso.																		
12	12	673	334	264	58	12	339	253	39	47	42	15051	Acerra
20	19	1	830	460	316	95	21	28	370	250	67	43	10	174	20658	Aversa
23	22	1	346	160	119	28	13	186	116	27	41	2	195	13881	Capua
21	20	1	782	439	295	105	39	343	223	63	57	325	31220	Caserta
.....	345	178	84	69	25	167	72	49	45	106	6654	Fondi
15	14	1	331	179	110	52	17	152	86	32	34	7	9833	Formia
17	16	1	373	203	137	53	13	170	105	23	37	55	19102	Gaeta
4	3	1	251	131	82	39	10	120	79	15	26	39	6959	Itri
14	13	1	575	305	217	64	22	2	270	174	51	45	191	20202	Maddaloni
5	5	240	124	91	21	12	116	74	20	22	225	10576	Marcianise
7	7	362	196	131	46	19	166	115	22	29	125	12113	Nola
6	6	219	101	65	24	12	118	72	30	16	69	7403	Piedimonte d'Alife
18	15	3	527	288	190	71	26	1	239	140	45	54	114	19330	SantaMariaCapua Vetere
Caserta.																		
10	10	730	349	252	76	21	381	253	69	59	380	38907	Acireale
13	12	1	524	265	197	60	8	259	198	28	33	201	16530	Adernò
17	16	1	357	194	135	46	13	163	92	36	35	259	13521	Agira
5	5	222	115	57	50	8	107	58	24	25	30	8078	Belpasso
6	6	334	179	134	35	10	155	96	21	38	191	13925	Biancavilla
23	21	1	1	491	245	149	82	14	216	173	37	36	214	16279	Bronte
28	25	3	1093	540	403	105	30	1	553	415	67	71	271	28526	Caltagirone
4	3	1	206	100	74	20	6	106	66	21	19	118	9096	Castiglione di Sicilia
65	46	19	3190	1670	1185	331	98	6	1520	1109	186	220	5	704	92735	Catania
8	8	327	165	124	33	8	162	117	23	22	95	9115	Centuripe
.....	508	250	187	41	19	3	258	171	45	41	1	140	19010	Giarre
5	5	398	227	138	70	19	171	102	37	32	162	11861	Grammichele
.....	483	227	163	52	11	1	256	169	40	47	225	13662	Leonforte
.....	140	71	52	13	6	69	50	8	11	167	9693	Linguaglossa
.....	317	170	109	51	10	147	89	25	33	85	10807	Militello in Val di Catania
2	2	298	157	105	37	15	141	110	14	17	17	10032	Mineo
1	1	412	191	116	56	19	221	150	33	38	214	15954	Nicosia
.....	674	356	250	91	15	318	234	32	52	30	17388	Paternò
7	7	258	132	81	31	20	126	74	29	23	129	8929	Randazzo
1	1	316	158	101	46	9	2	158	106	19	33	143	10415	Regalbuto
5	5	228	114	80	26	8	114	79	22	13	29	8848	Riposto
1	1	386	205	157	44	4	181	138	21	22	17	7019	Scordia
.....	260	142	85	42	15	118	67	26	25	105	11319	Troina
1	1	513	252	172	66	14	261	174	47	40	86	16694	Vizzini
Catania.																		
44	34	10	771	386	264	97	25	385	239	73	73	440	25936	Catanzaro
14	9	5	387	190	120	51	19	197	126	42	29	70	11982	Monteleone di Calabria
.....	514	266	174	76	16	248	167	36	45	88	14036	Nicastro
.....	151	80	48	25	7	71	48	12	11	146	8751	Pizzo
.....	299	138	85	46	7	161	93	27	41	60	8440	Sambiasi
Catanzaro.																		
Chieti.																		
21	21	544	266	187	64	15	278	178	53	47	186	25284	Chieti
12	12	537	272	193	53	26	265	171	47	47	105	18081	Lanciano
.....	323	163	110	39	14	160	88	33	39	105	12660	Ortona
17	14	2	1	385	175	115	47	13	210	139	47	24	231	15165	Vasto

TAVOLA II. — MOVIMENTO DELLO

Anno 1881.

COMUNI URBANI	POPOLAZIONE 31 Dicembre 1880	MATRIMONI	NATI								NATI-						
			MASCHI				FEMMINE				MASCHI						
			TOTALE DEI NATI	TOTALE	Legittimi	Illegittimi	Esposti	TOTALE	Legittime	Illegittime	Esposito	TOTALE DEI NATI-MORTI	TOTALE	Legittimi	Illegittimi	Esposti	
Como.																	
1	Como	24367	189	785	408	364	44	377	337	40	46	31	30	1
Cosenza.																	
1	Cassano al Jonio	9364	80	361	187	175	11	1	174	160	13	1	2	1	1
2	Castrovillari	9939	93	360	192	174	8	10	168	152	9	7	21	10	9	1
3	Corigliano Calabro	11150	102	536	277	245	20	12	259	219	33	7	8	4	4
4	Cosenza	13576	163	678	355	301	3	51	323	251	5	67	22	14	8	6
5	Morano Calabro	9435	67	294	145	139	2	4	149	141	8	11	9	9
6	Rossano	16378	140	716	380	305	22	53	336	274	16	46	30	21	20	1
7	San Giovanni in Fiore	10765	116	482	247	234	2	11	235	230	5
Cremona.																	
1	Crema	7466	58	274	144	134	10	180	120	10	9	6	5	1
2	Cremona	24004	194	958	466	402	63	1	492	434	56	2	57	31	26	5
3	Soresina	9381	62	290	154	152	2	186	135	1	15	7	7
Cuneo.																	
1	Alba	10705	85	401	210	195	13	2	191	184	6	1	30	16	15	1
2	Brà	14699	93	481	255	250	5	226	220	6	29	15	15
3	Cuneo	22042	160	931	482	446	2	34	449	409	40	60	34	31	3
4	Fossano	17179	150	669	360	358	2	309	303	6	38	24	23	1
5	Mondovì	17163	114	580	304	291	5	8	276	264	1	11	27	15	14	1
6	Racconigi	9675	65	283	140	130	2	8	143	132	11	2	1	1
7	Saluzzo	16083	95	535	266	233	2	11	269	252	1	16	9	6	6
8	Savigliano	16715	120	563	234	287	4	3	269	259	10	16	6	6
Ferrara.																	
1	Comacchio	9923	73	393	200	112	88	193	111	82	13	4	1	3
2	Ferrara	74633	410	2743	1444	1091	234	119	1299	982	204	113	101	54	40	9	51
Firenze.																	
1	Firenze	166551	1343	4753	2352	1957	110	285	2406	2004	119	283	169	97	69	15	13
2	Pistoja	54079	446	2021	1017	916	53	43	1004	912	36	56	55	32	26	1	5
3	Prato in Toscana	42672	331	1871	975	905	54	16	896	826	42	28	51	31	30	1
Foggia.																	
1	Bovino	7281	111	351	178	176	2	173	172	1	25	16	16
2	Carpino	6376	74	294	166	164	2	128	127	1	3	2	2
3	Cerignola	27058	232	1112	569	532	12	25	543	516	11	16	41	20	19	1
4	Foggia	39139	314	1439	762	712	21	29	677	624	26	27	54	30	28	2
5	Lucera	14388	162	586	284	261	4	19	302	277	3	22	22	11	10	1
6	Manfredonia	8576	116	396	232	213	10	9	164	148	6	10	11	5	5
7	Monte Sant'Angelo	18755	240	966	508	498	4	6	458	450	3	5	37	20	20
8	San Giovanni Rotondo	8274	96	390	210	202	5	3	180	176	3	1
9	San Marco in Lamis	15868	187	838	411	400	7	4	427	416	3	8
10	San Nicandro Garganico	8069	116	408	201	197	1	3	207	205	2	16	6	6
11	San Severo	17630	35	901	465	428	6	31	436	393	7	36	55	20	17	3
12	Torre Maggiore	7817	121	386	194	191	3	192	191	1	3	2	2
13	Trinitapoli	6755	78	372	219	216	3	153	152	1	11	5	5
14	Vico del Gargano	8195	84	352	175	174	1	177	167	6	4	6	5	5
15	Vieste	7119	95	336	175	157	13	5	161	150	9	2	15	7	6	1
Forlì.																	
1	Cesena	38241	228	1617	801	516	248	37	816	540	241	35	59	33	21	11
2	Forlì	39724	272	1479	783	666	85	32	696	589	74	33	42	24	18	3
3	Rimini	36368	211	1577	801	597	167	37	776	569	163	44	36	16	10	6

STATO CIVILE NEI COMUNI URBANI.

Anno 1881.

M O R T I				M O R T I											Eccedenza		POPOLAZIONE 31 Dicembre 1881	COMUNI URBANI
FEMMINE				TOTALE DEI MORTI	MASCHI					FEMMINE					dei nati sui morti	dei morti sui nati		
TOTALE	Legittime	Illegittime	Esposte		TOTALE	Celibi	Coniugati	Vedovi	Statocivile ignoto	TOTALE	Nabili	Coniugate	Vedove	Statocivile ignoto				
15	11	4	724	362	207	98	56	1	362	205	80	77	.. .	61	24428	Como
1	1	331	163	107	41	13	2	168	103	23	42	30	9394	Cassano al Jonio
11	11	272	145	100	32	12	1	127	82	17	23	88	10027	Castrovillari
4	4	347	185	124	54	4	3	182	105	21	36	189	11339	Corigliano Calabro
8	2	4	2	1294	517	417	80	20	707	611	53	43	546	13030	Cosenza
2	2	181	89	50	26	13	92	50	21	21	113	9548	Morano Calabro
9	6	3	423	227	149	64	14	196	130	27	39	293	16671	Rossano
.....	390	166	111	37	18	134	78	35	21	182	10947	San Giovanni in Fiore
Cosenza.																		
3	3	324	153	77	50	26	171	76	57	38	50	7416	Crema
26	22	4	1803	955	422	354	172	7	848	331	281	235	1	845	23159	Cremona
8	8	216	99	54	30	14	1	117	68	31	18	74	9455	Soresina
Cremona.																		
14	12	2	258	130	87	33	10	128	75	28	25	143	10848	Alba
14	14	314	154	90	41	23	160	99	39	22	167	14866	Bra
26	24	2	652	345	242	64	37	2	307	191	63	52	1	279	22321	Cuneo
14	13	1	472	266	172	70	24	206	118	44	44	197	17376	Fossano
12	12	448	249	148	70	31	199	121	41	37	132	17295	Mondovì
1	1	283	144	82	41	21	139	70	39	30	9675	Racconigi
3	3	471	249	176	54	19	222	138	46	38	64	16147	Saluzzo
10	8	2	364	204	121	59	24	160	86	40	34	199	16914	Savigliano
Cuneo.																		
9	7	2	247	123	85	25	12	1	134	90	18	16	146	10069	Comacchio
47	33	11	3	2447	1246	777	317	152	1201	738	240	223	296	74929	Ferrara
Ferrara.																		
72	55	14	3	4728	2348	1334	701	288	25	2380	1196	660	520	4	30	166581	Firenze
23	19	1	3	1498	766	509	193	64	732	426	159	147	523	54602	Pistoja
20	20	1126	588	406	123	58	1	538	330	131	77	745	43417	Prato in Toscana
Firenze.																		
9	9	275	160	115	38	7	115	69	26	20	76	7357	Bovino
1	1	305	151	112	32	7	154	102	31	21	11	6365	Carpino
21	20	1	877	468	338	114	16	409	283	67	59	235	27293	Cerignola
24	21	3	952	503	329	138	36	449	296	65	88	487	39626	Foggia
11	10	1	383	205	141	49	14	1	178	129	24	23	2	203	14591	Lucera
6	6	298	157	112	36	9	141	91	17	33	98	8674	Manfredonia
17	17	564	282	223	47	12	282	210	39	33	402	19157	Monte Sant'Angelo
.....	263	123	105	15	3	140	101	14	25	127	8401	San Giovanni Rotondo
.....	405	210	150	48	12	195	137	28	30	433	16301	San Marco in Lamis
10	10	372	199	145	47	7	173	114	23	36	36	8105	San Nicandro Garganico
35	33	2	518	269	186	65	16	2	249	175	29	45	383	18013	San Severo
1	1	244	120	86	28	6	124	83	18	23	142	7959	Torre Maggiore
6	6	245	136	87	42	7	109	74	18	17	127	6882	Trinitapoli
1	1	333	159	118	25	18	174	114	34	26	19	8214	Vico del Gargano
8	7	1	325	182	125	40	16	1	143	103	14	26	11	7130	Vieste
Foggia.																		
26	17	8	1	1067	572	398	115	55	4	495	321	88	84	2	550	38791	Cesena
18	14	1	3	924	471	329	102	40	453	288	93	72	555	40279	Forlì
20	15	4	1	1089	523	371	97	53	2	566	389	92	85	488	36856	Rimini
Forlì.																		

Anno 1881.

COMUNI URBANI	POPOLAZIONE 31 Dicembre 1880	MATRIMONI	NATI										MORTI			
			MASCHI							FEMMINE			MASCHI			
			TOTALE DEI NATI	TOTALE	Legittimi	Illegittimi	Esposti	TOTALE	Legittime	Illegittime	Esposte	TOTALE DEI MORTI	TOTALE	Legittimi	Illegittimi	Esposti
Genova.																
1	Chiavari	12448	75	391	207	200	7	184	175	9	11	7	7
2	Genova.	161664	1223	5332	2675	2100	275	2657	2401	256	294	152	123	29
3	San Pier d'Arena.	18235	124	871	452	439	9	419	399	15	43	21	19	1
4	Savona.	26669	214	1076	598	472	15	568	533	21	35	20	20
5	Sestri Ponente	10963	78	361	181	175	6	180	166	13	28	9	9
6	Spezia	27027	204	1245	630	584	44	615	554	61	67	44	41	3
Girgenti.																
1	Aragona	13126	143	640	314	295	8	326	304	18	23	12	12
2	Campobello di Licata	7365	61	474	225	205	10	219	221	11	9	4	3	1
3	Canicatti	22917	189	1000	520	482	8	30	480	436	31	14	11	1
4	Casteltermini	9497	108	419	216	135	67	14	203	133	4	4	2
5	Cattolica Eraclea	6813	68	340	176	158	9	9	164	141	9	6	3	1
6	Favara	16713	171	672	367	346	11	10	305	291	6	45	22	21
7	Girgenti	21925	171	856	438	360	41	37	418	339	31	48	55	24
8	Grotte	8498	74	459	234	209	2	23	225	205	2	18	15	8
9	Licata	17116	191	884	475	439	26	10	409	365	16	28	9	6
10	Menfi	10336	101	452	228	211	1	16	224	205	19	4	2	2
11	Naro	10910	109	540	263	176	50	37	277	183	52	42	3
12	Palma di Montechiaro	14768	92	567	281	265	2	14	286	259	10	17
13	Porto Empedocle	7906	71	343	176	161	9	6	167	150	6	14	10	10
14	Racalmuto	12946	115	628	319	254	25	40	309	238	18	53
15	Raffadali	7605	79	416	223	213	9	1	193	183	4	3	3
16	Ravanusa	8789	63	433	231	197	28	6	202	177	15	10	13	9
17	Ribera	7772	98	351	170	164	6	181	173	6	2	15	5
18	Sambuca Zabut.	9089	89	373	187	168	3	16	186	175	3	8
19	Santa Margherita di Belice	8426	101	418	210	181	6	23	208	171	4	33	9	4
20	Sciacca	21346	189	804	406	383	8	15	398	373	7	5	3
Grosseto.																
1	Grosseto	4867	44	125	57	39	14	4	68	52	12	4	7	2
Lecce.																
1	Brindisi	14242	159	627	318	289	7	22	309	282	7	20	27	15
2	Castellaneta	8883	36	370	194	179	15	176	169	1	6	4	3
3	Ceglie Messapica	14777	152	755	369	353	16	586	370	2	14	43	24
4	Francofonte	20655	136	657	331	313	1	17	326	305	2	19	30	19
5	Galatina	11228	103	456	242	224	4	14	214	203	2	9	26	14
6	Gallipoli	11048	85	371	170	153	5	12	201	191	6	4	24	16
7	Ginosa	7639	80	380	182	173	5	4	198	191	1	6	16	8
8	Grottaglie	9708	79	417	222	214	8	195	185	10	19	8	8
9	Lecce	24692	180	823	419	361	22	36	404	351	15	38	32	17
10	Manduria	9937	93	456	245	234	2	9	211	202	1	8	12	6
11	Martina Franca	19903	167	773	411	360	5	46	362	308	7	47	34	20
12	Massafra	10082	99	389	200	199	1	189	185	4
13	Mesagne	9138	121	386	211	199	2	10	175	168	7	5	3	3
14	Nardò	10961	76	358	182	171	1	10	176	166	1	9	11	7
15	Oria	7864	61	313	174	174	139	136	3	10	6	6
16	Ostuni	17681	156	661	329	317	12	332	312	20
17	San Vito de'Normanni	7951	84	439	216	202	4	10	223	212	2	9	20	13
18	Taranto	30089	291	1472	759	711	14	34	713	666	17	30	79	52
Livorno.																
1	Livorno	98163	770	2797	1451	1263	119	69	1346	1179	115	52	90	52
Lucca.																
1	Lucca	68877	483	2123	1131	1009	54	68	992	891	37	64	57	41
2	Pescia	12784	73	491	239	229	6	4	252	242	8	2	20	11
3	Viareggio	13043	100	589	311	305	5	1	278	274	3	1	26	16

STATO CIVILE NEI COMUNI URBANI.

Anno 1881.

MORTI				MORTI										Eccedenza		POPOLAZIONE 31 Dicembre 1881	COMUNI URBANI	
FEMMINE				TOTALE DEI MORTI	MASCHI					FEMMINE					del nati sui morti			del morti sui nati
TOTALE	Legittime	Illegittime	Esposte		TOTALE	Celibi	Coniugati	Vedovi	Stato civile ignoto	TOTALE	Nabili	Coniugate	Vedove	Stato civile ignoto				
4	3	1	261	124	91	19	14	137	74	24	39	130	12578	Chiavari
142	123	19	4829	2513	1716	608	183	6	2316	1495	478	340	503	164167	Genova
22	19	2	1	554	273	188	62	23	281	192	56	33	317	18552	San Pier d'Arena
15	14	1	652	309	197	75	37	343	198	74	71	424	27093	Savona
19	18	1	264	120	90	23	7	144	125	3	16	97	110660	Sestri Ponente
23	20	3	1000	496	403	75	18	504	382	65	57	245	27272	Spezia

Genova.

11	11	507	308	257	40	11	199	138	24	37	133	15259	Aragona
5	5	218	106	77	25	1	3	112	84	14	14	256	7621	Campobello di Licata
17	14	3	532	247	184	52	11	285	191	45	49	468	23385	Canicatti
.....	259	108	77	29	2	151	103	27	18	3	160	9657	Casteltermini
3	3	153	58	43	10	5	95	58	15	22	187	7000	Catolice Eraclea
23	23	501	286	213	67	13	215	142	25	48	171	16884	Favara
31	26	5	585	315	215	82	18	271	185	35	51	270	22195	Girgenti
7	7	220	109	79	23	7	111	75	19	17	239	8737	Grotte
3	3	404	211	151	50	10	193	129	31	33	480	17596	Licata
2	2	327	164	123	32	9	163	112	19	32	125	10461	Menfi
3	3	362	192	139	34	19	170	130	18	22	178	11088	Naro
.....	387	197	146	39	12	190	111	27	52	180	14948	Palma di Montechiaro
4	3	1	219	110	85	21	4	109	80	14	15	124	8030	Porto Empedocle
.....	309	160	121	32	7	149	110	17	22	319	13265	Racalmuto
1	1	268	148	117	25	6	120	90	10	29	148	7753	Raffadali
4	1	3	284	138	105	27	6	146	122	11	13	149	8938	Ravanusa
10	6	3	1	151	58	15	43	93	60	17	16	200	7972	Ribera
.....	290	141	90	41	10	149	92	31	26	83	9172	Sambuca Zabut
5	5	201	96	64	28	4	105	66	19	20	217	8643	S. Margherita di Belice
2	2	574	289	204	69	16	285	206	32	47	230	21576	Sciacca

Girgenti.

5	5	257	173	94	54	22	3	84	35	24	25	132	4755	Grosseto
---	---	-------	-------	-----	-----	----	----	----	---	----	----	----	----	-------	-------	-----	------	----------

Grosseto.

12	11	1	417	237	146	66	17	8	180	115	36	29	210	14452	Brindisi
1	1	245	120	82	36	2	125	85	18	22	125	9008	Castellaneta
19	17	2	411	235	186	37	12	176	131	24	21	344	15121	Ceglie Messapica
11	11	608	294	230	40	24	314	236	38	40	49	20704	Francoavilla Fontana
12	11	1	163	79	58	17	4	84	49	18	17	293	11521	Galatina
8	6	2	201	94	61	27	5	1	107	67	25	15	170	11218	Gallipoli
8	8	280	135	102	28	5	145	104	23	17	1	100	7739	Giulosa
11	11	274	147	103	23	21	127	87	20	20	143	9851	Grottaglie
15	13	2	475	231	131	70	30	244	152	46	46	348	25040	Lecce
6	6	240	107	77	26	4	133	89	24	20	216	10153	Manduria
14	12	2	468	246	185	43	18	222	163	26	33	305	20208	Martina Franca
.....	250	132	76	39	17	118	64	24	30	139	10221	Massafra
2	2	236	126	91	25	10	110	68	23	19	150	9288	Mesagne
4	3	1	180	91	67	17	7	89	56	14	19	178	11139	Nardò
4	4	229	117	89	22	6	112	82	15	15	84	7948	Oria
.....	373	183	136	38	8	1	190	132	34	24	238	17969	Ostuni
7	7	256	130	98	25	7	126	93	17	16	183	8134	San Vito de' Normanni
7	21	4	2	966	480	341	107	31	1	486	354	55	76	1	506	30595	Taranto

Lecce.

3	35	2	1	2421	1180	720	306	154	1241	693	261	287	376	98539	Livorno
---	----	---	---	------	------	-----	-----	-----	-------	------	-----	-----	-----	-------	-----	-------	-------	---------

Livorno.

16	8	1835	942	541	273	128	893	520	208	165	288	69165	Lucca
8	8	1	396	189	118	42	29	207	127	44	36	95	12879	Pescia
9	9	1	364	167	127	29	11	197	134	39	24	225	13268	Viareggio

Lucca.

Anno 1881.

COMUNI URBANI	POPOLAZIONE 31 Dicembre 1880	MATRIMONI	NATI										NATI -			
			TOTALE DEI NATI	MASCHI				FEMMINE				TOTALE DEI NATI-MORTI	MASCHI			
				TOTALE	Legittimi	Illegittimi	Esposti	TOTALE	Legittime	Illegittime	Esposte		TOTALE	Legittimi	Illegittimi	Esposti
Macerata.																
1) Macerata	20370	171	664	357	336	14	7	307	278	15	14	32	14	12	2
Mantova.																
1) Mantova	24206	159	714	356	264	35	57	358	271	31	56	39	24	18	6
Massa e Carrara.																
1) Carrara	26890	196	1379	708	613	95	671	574	97	39	27	26	1
2) Massa	19431	129	819	388	261	115	11	431	278	134	19	19	9	8	1
Messina.																
1) Barcellona Pozzo di Gotto	21924	176	681	343	336	2	5	388	335	3	20	16	16
2) Messina	122926	973	4725	2446	2084	109	253	2279	1972	91	216	30	18	18
3) Milazzo	14176	121	532	284	260	13	11	248	237	7	4	12	8	7	1
4) Mistretta	12252	94	486	239	227	2	10	247	224	3	20	31	20	20
5) San Fratello	7924	56	335	157	146	11	168	152	16
Milano.																
1) Busio Arstizio	14400	88	582	306	301	5	276	273	1	2	23	8	8
2) Codogno	11667	111	403	214	211	3	189	188	1	10	6	6
3) Lodi	2582	184	896	474	451	23	422	403	19	38	16	13	3
4) Milano	263131	2443	10583	5347	4749	595	3	5236	4672	563	1	321	189	156	33
5) Monza	27015	259	1110	564	556	8	546	535	11	53	33	30	3
6) Sant'Angelo Lodigiano	9322	60	349	173	172	1	176	175	1	12	7	7
Modena.																
1) Modena	55901	449	1884	976	871	72	33	908	820	60	28	101	63	55	7	1
Napoli.																
1) Afragola	19470	137	798	452	452	346	345	1	30	16	16
2) Barra	9655	85	366	187	180	7	179	172	6	1	21	12	11	1
3) Caivano	11269	95	491	225	218	2	5	266	256	4	6	19	11	11
4) Casoria	40075	85	349	183	183	166	166	6	6	6
5) Castellammare di Stabia	28888	304	1240	634	623	3	8	606	600	2	4	98	56	56
6) Frattamaggiore	11121	101	434	248	245	3	186	179	7	29	17	17
7) Giuliano in Campania	12601	117	460	248	243	5	212	202	10	29	19	19
8) Gragnano	13139	129	633	331	327	1	3	302	298	4	40	21	21
9) Meta	7522	47	182	87	85	2	95	93	2	11	7	7
10) Napoli	452820	4016	16334	8275	7620	137	518	8059	7274	152	633	1044	568	501	67
11) Pomigliano d'Arco	11215	78	417	199	190	9	218	212	6	22	8	7	1
12) Portici	12752	96	468	250	240	5	5	218	211	2	5	30	20	19	1
13) Pozzuoli	16473	154	596	309	302	4	3	287	280	5	2	19	9	9
14) Resina	13485	161	667	337	331	6	330	328	2	36	19	18	1
15) San Giovanni a Teduccio	12321	100	526	275	275	251	245	5	1	31	18	18
16) Sant'Antimo	9303	65	316	162	156	3	3	154	147	4	3	19	10	10
17) Torre Annunziata	19473	202	1013	518	504	4	10	495	482	10	3	73	45	44	1
18) Torre del Greco	26251	275	1091	571	557	9	5	620	510	5	5	83	58	55	3
Novara.																
1) Biella	13059	81	405	200	188	2	10	205	171	3	31	8	3	3
2) Galliate	7992	82	320	167	165	1	1	153	153
3) Novara	31131	240	1273	653	493	68	92	620	475	57	88	17	9	9
4) Trino	10975	68	493	234	233	1	264	264	24	10	10
5) VerCELLI	26497	183	948	463	431	32	485	435	47	3	36	20	18	2

STATO CIVILE NEI COMUNI URBANI.

Anno 1881.

NATI				MORTI										Eccedenza		POPOLAZIONE 31 Dicembre 1881	COMUNI URBANI	
FEMMINE				MASCHI					FEMMINE					dei nati sui morti	dei morti sui nati			
TOTALE	Legittime	Illegittime	Esposte	TOTALE DEI MORTI	TOTALE	Celibi	Coniugati	Vedovi	Statocivile ignoto	TOTALE	Nobili	Coniugate	Vedove			Statocivile ignoto		
18	17	1	477	256	141	71	43	1	221	124	52	44	1	187	20557	Macerata.
15	9	1	5	989	516	273	163	77	3	473	210	141	122	275	23931	Mantova.
12	10	1	1	865	421	309	79	33	444	301	88	55	514	27404	Massa e Carrara.
10	7	3	606	320	233	51	36	286	213	32	41	213	19644	Carrara Massa
4	2	1	1	480	207	137	37	33	223	135	37	51	251	22175	Messina.
12	12	3372	1725	1200	387	130	8	1617	1104	283	254	6	1353	124279	Barcell. Pozzo di Gotto
4	4	269	149	99	37	13	120	70	25	25	263	14439	Messina
11	11	350	173	113	42	17	1	177	113	27	37	136	12388	Milazzo
.....	184	89	43	41	5	95	49	20	26	141	8065	Mistretta San Fratello
15	15	433	218	158	43	17	215	148	44	23	149	14549	Milano.
4	4	264	137	82	42	13	127	56	33	38	139	11806	Busto Arsizio
22	20	2	904	503	281	151	70	1	401	212	106	80	3	8	25474	Codogno
132	112	20	9153	4756	2817	1383	547	9	4397	2401	1074	920	2	1430	264561	Lodi
20	19	1	791	389	252	106	31	402	237	92	72	1	319	27334	Milano
5	4	1	270	135	91	23	21	135	104	16	15	79	9401	Monza Sant'Angelo Lodigiano
38	36	1	1	1664	862	505	208	147	2	802	462	177	162	1	220	56121	Modena.
14	14	785	414	325	62	26	1	371	288	38	45	13	19483	Napoli.
9	7	2	453	223	177	32	14	230	171	36	23	87	9568	Afragola
8	6	2	399	211	166	32	13	188	139	23	25	1	92	11361	Barra
.....	219	106	74	23	9	113	65	26	22	130	10205	Caivano
42	42	1316	661	517	119	25	655	488	91	76	76	28812	Casoria
12	11	1	373	205	143	42	20	168	104	31	33	61	11182	Castellammare di Stabia
10	9	1	422	234	177	41	16	188	135	31	22	38	12639	Frattamaggiore
19	19	580	299	236	43	20	281	207	35	39	53	13192	Giuliano in Campania
4	4	138	62	37	15	10	76	41	13	22	44	7566	Gragnano
476	405	71	15635	7975	5419	1827	689	40	7660	4938	1378	1327	17	699	453519	Meta
14	14	277	148	111	23	13	1	129	89	18	22	140	11355	Napoli
10	10	316	166	109	45	12	150	104	22	24	152	12904	Pomigliano d'Arco
10	10	463	272	180	79	13	191	123	31	37	133	16606	Portici
17	15	2	502	247	179	48	18	2	255	188	27	40	165	13650	Pozzuoli
13	13	437	256	203	42	11	181	128	25	28	89	12410	Resina
9	9	341	177	140	28	9	164	122	18	24	25	9278	San Giovanni a Teduccio
28	25	3	757	386	292	69	24	1	371	274	55	42	256	19729	Sant'Antimo
25	24	1	691	351	268	60	23	340	243	48	49	400	26651	Torre Annunziata Torre del Greco
5	2	3	381	218	111	66	41	163	102	10	51	24	13083	Novara.
.....	249	127	89	26	12	122	71	85	16	71	7973	Biella
8	3	5	1518	825	502	208	115	693	370	165	158	245	30886	Galliate
14	14	304	147	110	28	9	157	100	29	28	194	11169	Novara
16	13	3	942	517	269	171	77	425	189	122	114	6	26503	Trino Vercelli

TAVOLA II. — MOVIMENTO DELLO

Anno 1881.

COMUNI URBANI	POPOLAZIONE 31 Dicembre 1880	MATRIMONI	NATI										NATI-			
			TOTALE DEI NATI	MASCHI				FEMMINE				TOTALE DEI NATI-MORTI	MASCHI			Esposi
				TOTALE	Legittimi	Illegittimi	Esposi	TOTALE	Legittime	Illegittime	Esposite		TOTALE	Legittimi	Illegittimi	
Padova.																
1] Padova	65731	368	2461	1268	1068	66	134	1193	974	85	134	103	62	44	13	5
Palermo.																
1 Bagheria	13727	133	658	316	301	15	342	331	11
2 Bisacchino	9894	116	411	214	193	2	19	197	176	1	20	2	7	7
3 Borgetto	6831	73	331	175	173	2	156	154	1	1	5	2	2
4 Caccamo	8218	60	301	153	130	12	11	148	125	13	10	4	2	2
5 Carini	10946	109	497	251	243	7	1	246	240	5	1
6 Castelbuono	9202	121	423	211	203	1	7	212	202	10
7 Cefalù	11792	112	449	223	211	12	226	212	14
8 Chiusa Sclafani	7340	91	304	155	139	1	15	149	133	16
9 Cinti	7452	55	235	131	131	104	103	1
10 Corleone	17237	187	654	341	314	14	13	313	273	15	25	37	19	15	3	1
11 Gangi	14321	149	519	278	264	2	12	241	221	20	8	4	4
12 Lercara Friddi	10901	150	659	316	307	1	8	343	332	1	10
13 Marineo	9650	99	446	224	217	3	4	222	215	3	4	19	13	13
14 Mezzojuso	7621	58	263	132	127	3	2	131	124	5	2	6	4	4
15 Misilmeri	7393	146	509	284	278	4	2	225	224	1	14	8	8
16 Monreale	18447	141	690	361	355	6	329	324	5	29	17	17
17 Montemaggiore Belsito	7713	65	323	164	152	3	9	159	137	7	15	20	15	14	1
18 Palermo	23618	1796	8713	4348	4091	97	160	4365	4064	106	195	278	162	161	1
19 Partinico	21477	191	798	426	416	3	7	372	360	4	8	12	5	5
20 Piana dei Greci	9056	93	446	223	216	3	4	223	222	1	14	6	6
21 Polizzi Generosa	7669	67	274	138	126	6	6	136	127	3	6	22	11	10	1
22 Prizzi	9444	110	444	222	180	23	19	222	167	39	16	20	14	13	1
23 Termini Imerese	22593	273	917	449	443	2	4	468	445	11	12	5
24 Valledolmo	8379	96	451	248	235	13	203	198	5
Parma.																
1] Parma	40102	245	1323	648	468	42	138	675	510	43	122	76	50	31	6	13
Pavia.																
1] Pavia	27231	186	913	490	396	60	34	423	330	47	46	76	45	35	10
2 Vigevano	20018	118	644	315	306	1	8	329	320	2	7	17	9	9
3 Voghera	15459	125	519	271	243	4	24	248	234	6	8	33	20	19	1
Perugia.																
1 Città di Castello	24242	171	845	449	295	95	59	396	257	90	49	48	21	16	5
2 Foligno	22729	166	815	432	319	94	19	383	295	70	18	23	11	10	1
3 Orvieto	15296	118	618	333	244	50	39	285	208	37	40	18	11	7	3	1
4 Perugia	48745	399	1769	878	753	49	76	891	780	38	73	95	58	51	4	3
5 Rieti	16661	122	672	343	302	20	21	329	277	23	29	22	15	14	1
6 Spoleto	20776	84	737	377	222	91	64	360	220	70	70	22	10	5	5
7 Terni	15806	110	471	231	178	16	37	240	188	16	36	52	35	23	12
Pesaro e Urbino.																
1] Fano	21040	173	804	425	369	40	16	379	340	23	16	34	20	16	1	3
2 Pesaro	19708	167	711	353	273	52	28	358	280	49	29	18	8	7	1
Piacenza.																
1] Piacenza	30412	220	1035	544	479	40	25	491	423	47	21	38	19	16	1	2
Pisa.																
1] Pisa	50317	409	1824	961	857	58	46	863	773	43	47	59	33	19	10	4
2 Pontedera	11911	78	481	262	256	4	2	219	212	4	3	12	8	8

STATO CIVILE NEI COMUNI URBANI.

Anno 1881.

N O T T I				M O R T I											Eccedenza		POPOLAZIONE 31 Dicembre 1881	COMUNI URBANI
FEMMINE				TOTALE DEI MORTI	MASCHI					FEMMINE					dei nati sui morti	dei morti sui nati		
TOTALE	Legittime	Illegittime	Esposite		TOTALE	Celibi	Coniugati	Vedovi	Statocivile ignoto	TOTALE	Nubili	Coniugate	Vedove	Statocivile ignoto				
41	29	8	4	2102	1095	710	256	126	3	1007	587	210	210	359	66090	Padova
Palermo.																		
1	3	2	352	180	134	36	10	172	129	21	22	306	14033	Bagheria
1	3	261	110	76	28	6	151	89	27	35	150	10044	Bisacquino
....	244	123	105	15	3	121	95	10	16	87	6918	Borgetto
....	213	118	68	39	11	95	60	17	18	88	8306	Caccamo
....	314	150	116	27	7	164	114	26	24	183	11129	Carini
....	250	137	97	31	9	113	75	24	14	173	9375	Castelbuono
....	237	122	68	43	11	115	74	21	20	212	12004	Cefalù
....	186	79	49	24	6	107	69	24	14	118	7458	Chiusa Sclafani
....	152	76	50	12	14	76	51	12	13	83	7535	Cinisi
18	16	1	1	394	193	130	49	13	1	201	113	39	49	260	17497	Corleone
4	4	373	201	142	43	16	172	115	33	24	146	14467	Gangi
....	395	215	166	37	12	180	147	19	14	264	11165	Lercara Friddi
6	5	1	241	124	86	27	11	117	73	27	17	205	9855	Marineo
2	2	203	96	75	16	5	107	71	20	16	60	7681	Mezzojuso
6	6	488	206	172	27	7	282	237	20	25	21	7414	Misilmeri
12	12	449	219	163	41	15	230	160	37	33	241	18688	Monreale
5	4	1	169	84	47	33	4	85	54	15	16	154	7867	Montemaggiore Belsito
116	114	1	1	5639	2890	1973	656	220	41	2749	1748	494	480	27	3074	239392	Palermo
7	7	652	337	272	56	8	1	315	224	41	50	146	21623	Partinico
8	8	286	131	96	27	8	155	119	21	15	160	9216	Piana dei Greci
11	7	4	228	110	85	17	8	118	94	13	11	46	7715	Polizzi Generosa
6	6	283	118	89	17	12	165	103	27	35	161	9605	Prizzi
5	5	677	336	240	75	21	341	230	51	58	2	240	22833	Termini Imerese
....	188	94	70	19	5	94	59	16	19	263	8642	Valledolmo
Parma.																		
26	17	1	8	1473	790	433	240	117	683	341	180	162	150	39952	Parma
Pavia.																		
31	21	10	1162	621	313	219	88	1	541	234	177	130	249	26982	Pavia
8	8	561	295	187	67	41	266	161	55	50	83	20101	Vigevano
13	11	2	496	268	162	74	31	1	228	113	58	57	23	15482	Voghera
Perugia.																		
27	17	10	560	272	183	61	28	288	176	54	58	285	24527	Città di Castello
12	7	5	533	285	180	72	33	308	192	55	61	222	22951	Foligno
7	7	440	243	178	47	18	197	141	29	27	178	15474	Orvieto
37	28	6	3	1463	783	519	174	90	680	409	142	129	306	49051	Perugia
7	5	1	1	482	261	184	50	27	221	152	34	35	190	16851	Rieti
12	5	6	1	720	376	287	60	29	344	229	62	53	17	20793	Spoletto
17	11	6	330	181	108	38	34	1	199	112	50	37	91	15897	Terni
Pesaro e Urbino.																		
14	10	2	2	578	301	223	56	22	277	175	55	47	226	21266	Fano
10	8	1	1	663	366	210	112	44	297	190	60	47	48	19756	Pesaro
Piacenza.																		
19	16	2	1	1328	715	362	230	117	6	613	262	202	145	4	293	30119	Piacenza
Pisa.																		
6	21	3	2	1560	843	551	197	95	717	439	144	134	264	50581	Pisa
4	4	303	145	94	35	16	158	93	34	31	178	12089	Pontedera

TAVOLA II. — MOVIMENTO DELLO

Anno 1881.

COMUNI URBANI	POPOLAZIONE 31 Dicembre 1880	MATEMONI	NATI										NATI-			
			MASCHE				FEMMINE				MASCHE					
			TOTALE DEI NATI	TOTALE	Legittimi	Illegittimi	Esosti	TOTALE	Legittime	Illegittime	Esoste	TOTALE DEI NATI-MORTI	TOTALE	Legittimi	Illegittimi	Esosti
Porto Maurizio.																
1	Oneglia	7786	38	217	118	102	3	13	99	87	1	11	14	9	9
2	Porto Maurizio	7399	51	181	86	80	6	95	89	1	5	11	6	6
3	San Remo	11246	94	491	258	239	19	233	220	13	28	16	15	1
Potenza.																
1	Avigliano	17248	219	861	422	408	2	12	439	417	6	16	60	35	35
2	Bernalda	6686	82	381	200	195	4	1	184	173	6	5	35	16	14	2
3	Ferrandina	7253	82	370	199	186	13	171	157	1	13	8	4	4
4	Laurenzana	7548	93	289	157	133	4	132	129	1	2	10	3	3
5	Lauria	11517	93	385	201	197	1	3	184	175	4	5	18	9	8	1
6	Matera	15695	151	765	361	342	4	15	404	384	6	14	61	35	35
7	Melfi	11851	117	501	287	277	7	3	214	201	1	12	42	15	15
8	Montelirone	7308	53	294	159	159	135	135	14	13	13
9	Montepeloso	6554	82	348	162	160	2	186	181	5
10	Montescaglioso	7549	73	304	152	149	1	2	152	145	1	6	13	7	7
11	Muro Lucano	8468	100	407	223	210	13	184	176	8
12	Palazzo San Gervasio	7186	88	353	195	178	11	6	158	149	1	8	21	14	13	1
13	Pisticci	8587	95	370	190	180	10	180	173	1	6	20	9	8	1
14	Potenza	19039	189	666	329	315	1	13	337	314	23	60	28	28
15	Rionero in Volturo	11418	172	566	282	264	3	15	234	262	3	19	21	12	12
16	San Fele	11290	109	458	254	248	6	204	198	6
17	Tricarico	7631	83	397	199	191	1	7	198	188	3	7
18	Venosa	7655	84	388	191	178	1	12	197	180	17	42	22	20	2
Ravenna.																
1	Faenza	36602	225	962	509	464	23	22	453	408	26	19	27	8	8
2	Lugo	26794	156	873	459	403	27	29	414	376	24	14	29	18	14	2
3	Ravenna	60865	333	1843	962	770	165	27	881	718	134	29	40	30	23	7
Reggio di Calabria.																
1	Bagnara Calabria	9485	101	362	185	180	5	177	175	1	1
2	Cittanova	12533	122	413	227	213	1	13	186	174	1	11
3	Mammola	7959	84	298	149	145	1	3	149	144	1	4	11	11	11
4	Palme	11002	13	374	185	170	4	11	189	170	2	17	27	20	17	3
5	Polistena	8896	92	254	118	105	3	10	136	126	2	8
6	Reggio di Calabria	38212	366	1581	832	714	18	100	749	661	19	69	89	54	36	17
7	Roccella Jonica	6498	29	114	67	59	8	47	45	2	33	17	16	1
Reggio nell'Emilia.																
1	Reggio nell'Emilia	50592	360	1762	932	818	31	53	830	765	23	42	29	16	15	1
Roma.																
1	Alatri	14417	113	504	269	173	91	5	235	146	85	4	9	3	1	1
2	Anagni	8362	50	301	143	112	31	158	131	27	23	10	9	1
3	Ceccano	7556	74	260	142	136	6	118	115	3	11	6	6
4	Civitavecchia	11123	71	282	137	117	15	5	145	121	17	7	22	12	7	4
5	Ferentino	10783	39	402	237	158	67	2	175	111	61	3	34	20	18	2
6	Froscati	7101	50	245	107	98	8	1	138	128	7	3	10	6	4
7	Frosinone	10783	55	353	181	124	57	172	135	37	30	13	10	3
8	Roma	229997	2175	8582	4306	3372	542	392	4276	3346	495	435	488	289	200	89
9	Sezze	8933	57	278	132	72	55	5	146	79	60	7	20	11	10
10	Subiaco	7451	46	298	137	110	27	161	128	33	8	5	5
11	Terracina	7166	35	220	123	100	17	6	97	77	18	2	32	16	11	2
12	Tivoli	8242	103	381	198	145	50	3	183	143	34	6	26	18	14	4
13	Velletri	16856	141	523	268	246	22	255	228	27	48	25	21	1
14	Viterbo	20496	130	635	315	275	17	23	320	268	29	23	19	11	8	2

MORTI CIVILI NEI COMUNI URBANI.

Anno 1881.

MORTI FEMMINE				MORTI MASCHI										Eccedenza		POPOLAZIONE 31 Dicembre 1881	COMUNI URBANI	
TOTALE	Legittime	Illegittime	Esposte	TOTALE	Calbi	Coniugati	Vedovi	Stato civili ignoti	TOTALE	Nabili	Coniugate	Vedove	Stato civili ignoti	dei nati sui uorti	dei morti sui nati			
5	5	225	130	86	30	14	95	61	17	17	8	7778	Porto Maurizio.
5	5	144	71	41	15	14	1	73	35	22	16	37	7436	Oneglia
12	12	358	197	126	55	16	161	85	51	25	133	11379	Porto Maurizio San Remo
25	25	518	270	180	72	18	248	168	46	34	343	17591	Potenza.
19	17	2	258	121	86	33	2	137	83	24	30	126	6812	Avigliano
4	3	1	277	135	97	30	8	142	101	24	17	93	7346	Bernalda
7	7	187	96	62	26	8	91	51	22	18	82	7630	Ferrandina
9	9	163	81	49	24	7	1	82	40	18	23	1	222	11739	Laurenzana
26	26	521	266	199	52	15	255	184	40	31	244	15939	Lauria
27	27	308	214	158	39	15	2	184	121	31	32	103	11954	Matera
1	1	196	101	71	20	10	95	57	17	21	98	7406	Melfi
.....	262	127	91	29	7	135	104	21	10	86	6640	Molliterno
6	5	1	226	110	76	33	1	116	74	21	21	78	7627	Montepeloso
.....	248	123	91	27	5	125	78	26	21	159	8627	Montescaglioso
7	7	237	114	83	27	4	123	81	18	24	116	7302	Monte Lucano
11	8	2	1	260	131	78	48	5	129	80	24	25	110	8697	Palazzo San Gervasio
32	32	455	252	172	56	24	203	130	36	37	211	19250	Pisticci
9	9	471	222	164	46	12	249	175	33	40	1	95	11513	Potenza
.....	295	149	119	23	7	146	106	22	18	163	14533	Rionero in Vulture
.....	243	134	100	31	3	109	86	8	15	154	7785	San Fele
20	18	1	1	308	146	112	29	4	1	162	127	11	24	80	7715	Tricarico
19	16	3	801	429	256	109	62	2	372	224	67	80	1	161	36763	Ravenna.
11	9	2	616	318	187	75	56	298	171	68	59	257	27051	Faenza
10	6	3	1	1488	754	471	172	111	734	441	148	145	355	61220	Lugo Ravenna
.....	215	111	66	31	14	104	62	18	24	147	9632	Reggio di Calabria.
.....	417	227	146	75	6	190	144	27	19	4	12529	Bagnara Calabria
.....	207	107	72	26	9	100	61	17	22	91	8050	Cittanova
7	5	2	225	115	70	44	1	110	78	21	11	149	11151	Mammola
.....	208	96	70	24	2	112	68	20	24	46	10737	Palme
35	28	6	1	1145	597	414	133	50	548	360	89	99	436	38648	Polistena
16	15	1	161	89	52	26	11	72	44	9	19	47	6451	Reggio di Calabria Roccella Jonica.
13	12	1	1637	881	532	238	104	7	756	419	197	139	1	125	50717	Reggio nell'Emilia.
6	3	2	1	522	263	215	35	13	259	203	29	27	18	14399	Reggio nell'Emilia.
3	11	2	506	251	204	40	7	255	206	26	23	205	8157	Alatri
5	5	386	209	136	57	16	177	113	28	36	126	7430	Anagni
10	8	1	1	282	181	102	63	16	101	60	19	22	11123	Ceccano
14	8	6	448	237	165	57	15	211	135	37	39	46	10737	Civitavecchia
4	4	186	100	70	22	6	2	86	54	14	18	59	7160	Frosinone
7	11	6	372	193	117	59	17	179	106	32	41	19	10764	Frosinone
9	145	54	8225	4639	3009	1195	347	88	3586	2161	765	649	11	357	230354	Roma
9	9	490	266	155	86	25	234	106	41	76	1	212	8721	Sezze
3	2	1	426	213	173	24	16	213	176	20	17	128	7323	Subiaco
6	9	2	5	456	237	123	91	20	3	219	109	48	62	236	6930	Terracina
8	7	1	310	175	115	43	17	135	87	20	23	71	8313	Tivoli
13	22	1	426	246	151	93	22	180	87	53	40	97	16953	Velletri
8	6	2	636	324	229	74	21	312	226	49	36	1	1	20495	Viterbo

Anno 1881.

COMUNI URBANI	POPOLAZIONE 31 Dicembre 1880	MATRIMONI	NATI										NATI -				
			MASCHI				FEMMINE				TOTALE DEI NATI-MORTI	MASCHI					
			TOTALE DEI NATI	TOTALE	Legittimi	Illegittimi	Esposti	TOTALE	Legittime	Illegittime		Esposte	TOTALE	Legittimi	Illegittimi	Esposti	
Rovigo.																	
1	Adria	15195	110	689	366	320	42	4	323	280	37	6	27	14	10	4
2	Rovigo.	10500	62	417	217	199	5	13	200	179	7	14	29	19	19
Salerno.																	
1	Angri	10730	70	519	276	272	2	2	243	240	1	2	36	12	12
2	Buccino	6532	58	262	124	123	1	138	133	5	8	5	5
3	Campagna	9771	128	341	167	161	2	4	174	163	5	6	24	15	15
4	Eboli	8728	136	417	202	192	10	215	209	6	50	34	34
5	Nocera Inferiore	13608	143	699	366	359	1	6	383	326	7	7	6	6
6	Padula	8894	56	226	112	107	1	4	114	114
7	Pagani	12949	138	565	287	282	5	278	273	5	32	14	13	1
8	Sala Consilina	8095	66	238	114	112	1	1	124	123	1	26	15	14	1
9	Salerno	31681	290	1613	781	486	12	283	832	511	5	316	73	39	39
10	Sarno	16869	149	708	378	366	3	9	330	319	11	40	21	21
11	Scafati	11479	108	465	247	240	7	218	215	3	38	24	24
12	Teggiano	7616	61	207	116	116	91	90	1
Sassari.																	
1	Alghero	10465	74	396	201	155	44	2	195	163	28	4	22	12	9	3
2	Ozieri	8514	65	294	153	139	12	2	141	128	11	2	21	13	8	4	1
3	Sassari	34228	254	1239	681	635	34	12	558	587	18	3	40	17	15	2
Siena.																	
1	Siena	22042	157	697	371	300	39	32	326	249	43	34	36	21	19	2
Siracusa.																	
1	Augusta	12795	130	549	304	296	2	6	245	237	3	5	10	4	4
2	Avola	12830	125	520	262	246	5	11	258	231	8	19
3	Chiaromonte Gulfi	10001	80	356	168	148	4	16	188	171	6	11
4	Comiso	18842	193	887	454	388	66	433	362	71	41	22	18	4
5	Florida	9638	89	426	221	199	18	4	205	182	13	10	9	6	5	1
6	Lentini	11894	111	588	286	264	1	21	302	281	21	16	12	12
7	Modica	36425	264	1340	673	563	3	107	667	567	1	99	14	10	8	2
8	Monterosso Almo	7851	43	253	133	118	7	8	120	103	4	10	1	1
9	Noto	17608	116	663	350	274	9	67	313	227	5	81	11	9	9
10	Palazzolo Acreide	11153	119	490	248	221	3	24	242	221	2	19	7	4	3	1
11	Ragusa	24852	238	1195	639	617	22	556	538	18	45	29	27	2
12	Ragusa Inferiore	7500	75	283	158	146	2	10	125	116	3	6	1
13	Rosolini	7117	82	371	184	174	1	9	187	169	2	16	5	4	4
14	Scicli	12038	69	533	282	266	4	12	251	240	1	10	1
15	Siracusa	24283	169	931	495	436	17	42	436	368	14	54	19	11	10	1
16	Sortino	9638	74	395	216	202	14	179	171	8	9	4	4
17	Spaccaforno	8771	65	340	184	169	11	4	156	146	8	2
18	Vittoria	20573	224	1239	648	545	10	93	591	496	7	88	9	5	5
Sondrio.																	
1	Sondrio	6887	38	261	145	142	3	116	109	1	6	15	8	7	1
Teramo.																	
1	Teramo	20524	175	768	399	299	14	86	369	264	4	101	17	10	10
Torino.																	
1	Chieri	12843	76	438	228	226	2	210	207	3	13	9	9
2	Pinerolo	16905	88	486	237	213	6	18	249	235	2	12	22	13	13
3	Torino	214778	1966	7602	3810	3260	535	15	3792	3237	547	8	596	359	295	61	3

STATO CIVILE NEI COMUNI URBANI.

Anno 1881.

NATI				MORTI											Eccedenza		POPOLAZIONE 31 Dicembre 1881	COMUNI URBANI
FEMMINE				TOTALE DEL MORTE	MASCHI					FEMMINE					dei nati sui morti	dei morti sui nati		
TOTALE	Legittime	Illegittime	Esposte		TOTALE	Celibi	Coniugati	Vedovi	Statocivile ignoto	TOTALE	Nubili	Coniugate	Vedove	Statocivile ignoto				
13	13	448	244	155	61	28	204	111	45	48	241	15436	Adria
10	10	462	242	139	74	29	220	143	35	41	1	45	10455	Rovigo
24	24	360	198	161	26	6	167	122	15	30	159	10889	Angri
3	3	208	96	77	13	6	107	60	31	16	59	6591	Buccino
9	9	265	125	75	38	12	140	98	20	22	76	9847	Campagna
16	16	385	197	127	54	15	1	188	121	36	30	1	32	8760	Eboli
1	1	454	233	179	39	15	221	157	41	23	245	13853	Nocera Inferiore
.....	162	75	43	23	9	87	41	22	24	64	8958	Padula
18	17	1	436	214	160	29	25	222	159	37	26	129	13078	Pagani
11	11	119	52	36	10	6	67	30	10	27	119	8214	Sala Consilina
34	33	1	1316	636	489	128	19	680	513	95	72	297	31978	Salerno
19	19	539	293	245	40	8	216	194	28	24	169	17038	Sarno
14	14	393	206	166	25	15	187	151	20	16	72	11551	Scafati
.....	130	68	49	16	3	62	43	9	10	77	7693	Teggiano
10	9	1	339	179	137	47	5	160	111	20	29	57	10522	Alghero
8	7	1	264	143	102	30	11	121	77	17	27	30	8544	Ozieri
23	22	1	747	380	245	108	23	4	367	206	83	76	2	492	34720	Sassari
15	11	4	800	386	220	118	48	414	204	112	98	103	21939	Siena
6	6	318	170	122	42	6	148	101	24	23	231	13026	Augusta
.....	398	180	122	46	12	218	152	32	34	122	12952	Avola
.....	294	161	106	42	13	133	88	21	24	62	10063	Chiaromonte Gulfi
19	17	2	769	402	324	70	7	1	367	285	43	39	118	18960	Comiso
3	2	1	279	154	111	33	10	125	85	19	21	147	9785	Flordia
4	4	391	192	139	45	8	199	134	36	29	197	12091	Lentini
4	2	1	1045	489	378	84	27	556	401	80	75	295	36720	Modica
.....	202	98	65	22	11	104	72	11	21	51	7902	Monterosso Almo
2	2	532	265	191	55	19	267	189	41	37	131	17739	Noto
3	3	455	219	127	72	20	236	150	39	47	35	11188	Palazzolo Acreide
16	16	862	409	326	69	14	453	336	62	55	333	25185	Ragusa
1	1	250	124	86	23	10	126	87	22	17	35	7583	Ragusa Inferiore
1	1	323	191	126	56	8	1	132	99	16	17	48	7165	Rosolini
1	1	428	221	163	52	6	207	141	36	30	105	12143	Scicli
8	8	578	289	185	86	18	289	196	48	45	353	24636	Siracusa
5	5	272	134	93	36	5	138	85	22	31	123	9761	Sortino
.....	279	151	101	44	6	128	79	20	29	61	8832	Spaccaforno
4	4	1298	647	539	84	22	2	651	552	51	48	59	20514	Vittoria
7	7	189	90	57	26	7	99	59	26	14	72	6959	Sondrio
7	5	1	1	595	282	186	69	27	313	197	56	60	173	20697	Teramo
4	4	246	119	68	35	16	127	62	30	35	192	13035	Chieri
9	9	427	211	119	61	31	216	113	41	62	59	16964	Pinerolo
237	181	55	1	7079	3603	2204	972	427	3176	1986	819	671	523	215301	Torino

Anno 1881.

COMUNI URBANI	POPOLAZIONE 31 Dicembre 1880	MATRIMONI	NATI											NATI-			
			TOTALE DEI NATI	MASCHI				FEMMINE				TOTALE DEI NATI-MORTI	MASCHI				
				TOTALE	Legittimi	Illegittimi	Esposti	TOTALE	Legittime	Illegittime	Esposte		TOTALE	Legittimi	Illegittimi	Esposti	
Trapani.																	
1	Alcamo	24106	299	1158	636	622	4	10	522	521	1	14	5	5
2	Calatafimi	10439	97	463	245	225	5	15	218	204	3	11	3	3	3
3	Castellammare del Golfo	13166	171	840	437	402	23	7	403	381	15	7	5	2	2
4	Castelvetrano	21767	235	839	437	380	17	40	402	340	12	50	29	15	15
5	Marsala	38576	380	1634	850	791	17	42	784	741	8	35	37	17	17
6	Mazzara del Vallo	13356	156	621	321	303	6	12	300	278	2	20	20	11	11
7	Partanna	13325	150	585	232	270	22	293	272	1	21
8	Salemi	15443	153	598	310	304	3	12	279	263	1	15	30	19	18	1
9	Santa Ninfa	7556	86	421	215	202	1	12	206	200	1	5	8	7	7	6
10	Trapani	38410	345	1750	895	860	18	17	855	805	21	29	69	36	29	1	6
Treviso.																	
1	Treviso	28099	147	937	457	401	16	49	480	407	20	53	35	19	15	1	3
2	Vittorio	17290	107	575	299	286	9	4	276	265	8	3	17	11	10	1
Udine.																	
1	Udine	28131	210	924	493	395	33	65	431	351	30	50	40	20	16	4
Venezia.																	
1	Cavarzere	17035	104	763	412	375	37	351	318	33	21	9	7	2
2	Chioggia	28192	189	1077	588	565	18	5	489	464	22	3	24	10	9	1
3	Venezia	124144	792	3777	1885	1587	192	106	1892	1577	203	110	189	114	89	25
Verona.																	
1	Verona	65241	444	1890	974	793	55	126	916	775	42	99	61	37	31	6
Vicenza.																	
1	Bassano	14704	92	502	253	243	4	6	249	225	7	17	52	20	17	1	2
2	Vicenza	36799	213	1261	647	580	21	46	614	546	18	50	36	26	22	1	3

TAVOLA II. — MOVIMENTO DELLO STATO CIVILE NEI COMUNI

Anno 1881.

COMUNI CAPOLUOGHI DI PROVINCIA, DI CIRCONDARIO O DISTRETTO	POPOLAZIONE 31 Dicembre 1880	MATRIMONI	NATI									NATI -				
			MASCHI						FEMMINE			MASCHI				
			TOTALE DEI NATI	TOTALE	Legittimi	Illegittimi	Esposti	TOTALE	Legittime	Illegittime	Esposte	TOTALE DEI NATI-MORTI	TOTALE	Legittimi	Illegittimi	Esposti
Alessandria (*)	59761	504	2149	1091	1031	60	1058	1006	1	51	72	40	38	2
Acqui (*)	11542	109	478	245	211	1	33	233	193	40	1
Asti (*)	34203	282	1195	606	574	4	23	589	559	30	69	32	28	4	
Casale Monferrato (*)	27171	220	929	481	458	1	22	448	427	3	18	32	20	17	3
Novi Ligure (*)	13426	119	538	274	230	7	37	264	223	4	37	16	7	7
Tortona (*)	14847	118	565	295	256	3	36	270	235	1	34	16	14	12	2
Ancona (*)	46942	330	1533	808	671	90	47	725	620	68	37	17	8	4	1	3
Aquila degli Abruzzi (*)	17709	128	665	355	286	15	54	310	246	8	56	31	21	17	2	2
Avezzano (*)	6551	38	267	145	142	3	122	115	1	6	8	5	5
Cittaducale (*)	4226	34	154	78	74	4	76	69	2	5	5	3	3
Solmona (*)	16368	127	612	296	273	8	15	316	285	5	26	26	17	16	1
Arezzo (*)	39109	259	1451	752	636	19	47	699	644	19	36	45	30	22	6	2
Ascoli Piceno (*)	22956	139	766	397	256	110	31	369	244	93	29	20	12	7	2	3
Fermo (*)	18427	137	622	333	312	10	11	289	261	7	21	19	13	11	2
Avellino (*)	21782	193	858	428	406	6	16	430	399	7	24	30	20	20
Ariano di Puglia (*)	15397	156	667	347	312	1	34	320	282	38	26	18	17	1
S. Angelo del Lombardi (*)	7146	85	315	152	148	4	163	149	7	7	18	10	10
Bari delle Puglie (*)	56298	505	2187	1127	1062	28	37	1060	989	34	37	1
Altamura (*)	18588	183	913	479	463	16	434	419	2	13	19	9	9
Barletta (*)	31557	339	1590	795	778	3	14	795	777	7	11	76	45	45
Belluno (*)	16710	75	504	259	248	11	245	241	4	8	7	5	2
Agordo (*)	3365	18	99	51	48	3	48	43	5	6	5	5
Auronzo (*)	4431	25	152	80	72	8	72	65	7
Feltre (*)	13500	79	435	219	214	5	216	215	1	17	5	4	1
Fonzaano (*)	5616	21	202	100	98	2	102	100	2	7	4	4
Longarone (*)	3982	20	112	51	50	1	61	59	2	3	3	2	1
Pieve di Cadore ()	3760	18	100	47	43	4	53	51	2	2	1	1
Benevento (*)	21299	181	830	439	407	32	391	362	29	31	23	23	1
Cerreto Sannita (*)	6110	48	192	93	89	4	99	96	3	1	1	1
S. Bartolommeo in Galdo (*)	7578	86	437	223	217	4	2	214	209	2	3	31	14	12	2
Bergamo (*)	35090	291	1329	709	636	7	66	620	554	1	65	81	44	37	5	2
Clusone (*)	4044	26	158	95	95	63	63	3	2	2
Treviglio (*)	12843	89	592	312	287	1	24	280	248	3	21	25	15	15
Bologna (*)	110945	849	3387	1738	1362	158	218	1649	1318	122	209	159	91	60	8	2
Imola (*)	28295	207	936	475	442	16	17	461	415	22	24	28	15	14
Vergato (*)	5443	32	183	86	64	20	2	97	68	25	4	4	2	2
Brescia (*)	50396	388	1728	871	769	102	857	728	126	3	135	75	60	15
Breno (*)	3535	19	106	59	59	47	45	2	2
Chinari (*)	9529	68	354	184	179	1	4	170	168	2	6	3	2	1
Salò (*)	4982	22	131	67	65	2	64	64	8	5	5
Verolanuova (*)	5237	34	154	83	83	71	69	2	10	5	5

(*) I comuni segnati con asterisco sono compresi nella Tavola dei comuni urbani.

CAPOLUOGHI DI PROVINCIA, DI CIRCONDARIO O DISTRETTO.

Anno 1881.

MORTI FEMMINE				MORTI											Eccedenza		POPOLAZIONE 31 Dicembre 1881	COMUNI CAPOLUOGHI DI PROVINCIA DI CIRCONDARIO O DISTRETTO
TOTALE	Legittime	Illegittime	Esposte	TOTALE DEL MORTE	MASCHI					FEMMINE					dei nati sui morti	dei morti sui nati		
				TOTALE	Celibi	Coniugati	Vedovi	Statocivile ignoto	TOTALE	Nabili	Coniugate	Vedove	Statocivile ignoto					
32	27	5	1576	839	544	202	92	1	737	426	177	134	573	60334	Alessandria (*)
1	1	286	144	88	43	13	142	82	29	31	192	11734	Acqui (*)
37	35	1	1	772	419	248	119	50	2	353	181	90	82	423	34626	Asti (*)
12	12	758	415	225	115	75	343	186	85	72	171	27342	Casale Monferrato (*)
9	9	378	200	123	49	28	178	95	47	36	160	13586	Novi Ligure (*)
2	2	364	161	91	40	30	203	119	50	34	201	15048	Tortona (*)
9	4	1	4	1294	683	444	165	58	16	611	380	117	112	2	239	47181	Ancona (*)
10	7	3	488	260	162	73	25	228	144	48	36	177	17886	Aquila degli Abruzzi (*)
3	3	185	109	62	37	9	1	76	51	10	15	82	6633	Avezzano
2	2	94	51	40	8	3	43	28	6	9	60	4286	Cittaducale
9	9	504	251	160	66	25	253	158	57	37	1	108	16476	Solmona (*)
15	12	3	1208	624	465	104	54	1	584	385	116	83	243	39352	Arezzo (*)
8	3	3	2	566	290	185	70	35	276	167	59	50	200	23156	Ascoli Piceno (*)
6	5	1	625	309	222	49	38	316	215	49	52	3	18424	Fermo (*)
10	9	1	602	293	193	66	34	309	205	54	50	256	22038	Avellino (*)
8	8	563	262	189	54	19	301	208	56	42	104	15501	Ariano di Puglia (*)
8	8	217	119	82	27	10	98	58	25	15	98	7244	S. Angelo del Lomb.
1	1	1519	784	617	133	34	735	549	104	82	668	56966	Bari delle Puglie (*)
10	10	485	237	175	49	13	248	161	45	42	428	19016	Altamura (*)
31	30	1	1161	587	424	143	30	564	395	88	81	429	31986	Barletta (*)
1	1	411	220	148	56	15	1	191	109	46	36	93	16803	Belluno (*)
1	1	84	41	35	5	1	43	30	6	7	15	3380	Agordo
.....	98	34	22	7	5	62	36	13	13	56	4487	Auronzo
12	12	383	191	121	49	21	192	112	50	30	52	13552	Feltre
3	3	85	42	24	9	9	43	19	14	10	117	5733	Fonzaso
.....	67	35	21	7	7	32	19	6	7	45	4027	Longarone
1	1	74	31	21	7	3	43	17	11	15	26	3786	Pieve di Cadore
8	8	680	369	264	85	20	311	211	56	44	150	21449	Benevento (*)
.....	101	48	28	12	8	53	26	14	13	91	6201	Cerreto Sannita
17	16	1	297	159	128	24	7	138	101	20	17	140	7718	S. Bart. in Galdo (*)
37	31	3	3	1411	712	405	195	110	2	699	377	168	153	1	82	35008	Bergamo (*)
1	1	96	44	35	4	5	52	33	10	9	62	4106	Clusone
10	10	375	191	135	34	22	184	121	34	29	217	13060	Treviglio (*)
68	47	2	19	3726	1891	1125	514	241	11	1835	1020	422	388	5	339	110606	Bologna (*)
13	12	1	810	402	224	109	69	408	217	106	85	126	28421	Imola (*)
2	1	1	105	59	37	14	8	46	25	9	12	78	5521	Vergato
60	48	12	2328	1227	670	380	174	3	1101	538	315	247	1	600	49796	Brescia (*)
2	2	78	46	35	7	4	32	14	9	9	28	3563	Breno
3	2	1	266	145	76	43	26	121	58	35	28	88	9617	Chiari
3	3	129	69	37	16	16	60	21	21	18	2	4984	Salò
5	5	140	73	42	19	12	67	33	19	15	14	5251	Verolanova

TAVOLA II. — MOVIMENTO DELLO STATO CIVILE NEI COMUNI

Anno 1881.

COMUNI CAPOLUOGHI DI PROVINCIA, DI CIRCONDARIO O DISTRETTO	POPOLAZIONE 31 Dicembre 1880	MATRIMONI	NATI										NATI			
			TOTALE DEI NATI	MASCHI				FEMMINE				TOTALE DEI NATI-MORTI	MASCHI			
				TOTALE	Legittimi	Illegittimi	Esposti	TOTALE	Legittime	Illegittime	Esposte		TOTALE	Legittimi	Illegittimi	Esposti
Cagliari (*)	34177	231	1169	635	540	93	2	534	451	83	56	30	22	7	1
Iglesias (*)	9954	101	896	196	180	16	200	180	20	18	9	9
Lanusei (*)	2542	21	94	44	42	2	50	50	6	4	4	
Oristano (*)	6912	42	192	89	77	11	1	103	81	20	2	7	6	5	1
Caltanissetta (*)	28436	268	1286	637	569	6	62	649	552	5	92	56	16	16
Piazza Armerina (*)	19623	152	791	394	339	19	36	397	329	16	52	66	31	25	3	3
Terranova di Sicilia (*)	17043	130	755	370	337	12	21	385	335	18	32	21	9	9
Campobasso (*)	14464	119	634	372	338	7	27	312	284	3	25	30	19	17	2
Isernia (*)	9099	95	384	192	184	8	192	180	12	18	10	10
Larino (*)	5635	59	274	140	131	2	7	134	126	8	12	5	5
Caserta (*)	30895	202	1107	556	504	18	44	541	477	11	53	53	32	29	3
Gaeta (*)	19047	118	428	203	181	11	11	225	207	5	13	26	9	9
Nola (*)	11988	108	487	251	236	2	13	236	224	12	24	17	17
Piedimonte d'Alife (*)	7334	65	288	148	134	2	12	140	131	9	16	10	10
Sora (*)	12763	94	535	265	259	1	5	270	261	9
Catania (*)	92031	844	3894	1978	1686	130	162	1916	1633	104	179	153	88	71	14	3
Aci reale (*)	38527	246	1110	563	514	1	48	547	490	2	55	17	7	7
Caltagirone (*)	28255	271	1364	666	499	8	159	698	527	5	166	63	35	33	2
Nicosia (*)	15740	162	626	319	261	28	30	307	256	24	27	5	4	4
Catanzaro (*)	25496	226	1211	770	654	27	89	441	378	9	54	80	36	29	7
Cotrone (*)	8043	78	355	186	159	21	6	169	144	22	3	17	7	7
Monteleone di Calabria (*)	11912	107	457	250	237	3	10	207	183	8	11	32	18	16	2
Nicastro (*)	13948	158	602	307	265	9	33	295	261	5	29
Chieti (*)	25098	188	730	381	331	1	49	349	305	44	33	12	12
Lanciano (*)	17976	139	642	348	317	7	24	294	269	25	31	19	19
Vasto (*)	14934	137	616	314	297	4	13	302	294	3	5	40	23	20	1	2
Como (*)	24367	189	785	408	364	44	377	337	40	46	31	30	1
Lecco (*)	7623	59	264	136	132	8	1	128	124	4	10	7	7
Varese (*)	13409	94	490	251	244	7	239	237	2	30	11	11
Cosenza (*)	13376	163	678	355	301	3	51	323	251	5	67	22	14	8	6
Castrovillari (*)	9939	93	360	192	174	8	10	168	152	9	7	21	10	9	1
Paola (*)	9385	77	344	183	161	6	21	156	133	3	20	22	13	11	2
Rossano (*)	16378	140	716	380	305	22	53	336	274	16	46	30	21	20	1
Cremona (*)	24004	194	958	466	402	63	1	492	434	56	2	57	31	26	5
Casal Maggiore (*)	16879	87	475	243	241	1	1	232	226	2	4	30	23	23
Crema (*)	7466	58	274	144	134	10	130	120	10	9	6	5	1
Cuneo (*)	22042	160	931	482	446	2	34	449	409	40	60	34	31	3
Alba (*)	10705	85	401	210	195	13	2	191	184	6	1	30	16	15	1
Mondovi (*)	17163	114	580	304	291	5	8	276	244	1	11	27	15	14	1
Saluzzo (*)	16083	95	535	266	253	2	11	289	252	1	16	9	6	6

CAPOLUOGHI DI PROVINCIA, DI CIRCONDARIO O DISTRETTO.

Anno 1881.

MORTI				MORTI										Eccedenza		POPOLAZIONE 31 Dicembre 1881	COMUNI CAPOLUOGHI DI PROVINCIA DI CIRCONDARIO O DISTRETTO	
FEMMINE				MASCHI					FEMMINE					dei nati sui morti	dei morti sui nati			
TOTALE	Legittime	Illegittime	Esposte	TOTALE DEI MORTI	TOTALE	Celibi	Coniugati	Vedovi	Statocivile ignoto	TOTALE	Nabili	Coniugate	Vedove					Statocivile ignoto
26	21	5	1084	620	382	154	62	22	454	310	65	87	2	85	34262	Cagliari (*)
9	9	270	160	83	47	10	20	110	67	21	21	1	125	10080	Iglesias (*)
2	2	73	36	20	13	3	37	20	8	9	21	2563	Lanusei
1	1	119	71	42	23	6	48	19	12	17	73	6985	Oristano
40	32	4	4	945	453	332	83	23	20	487	345	67	68	7	341	28777	Caltanissetta (*)
35	23	2	10	586	280	197	65	16	2	306	214	48	44	205	19828	Piazza Armerina (*)
12	12	513	248	162	73	13	265	193	30	42	242	17285	Terranova di Sicilia (*)
11	10	1	435	262	175	59	12	16	173	112	32	27	2	249	14713	Campobasso (*)
8	8	268	130	83	31	16	138	77	30	31	116	9215	Isernia (*)
7	6	1	190	96	63	24	9	94	56	12	26	84	5719	Larino
21	20	1	732	433	295	105	39	343	223	63	57	325	31220	Caserta (*)
17	16	1	373	203	137	53	13	170	105	28	37	55	19102	Gaeta (*)
7	7	362	196	131	46	19	166	115	22	29	125	12113	Nola (*)
6	6	219	101	65	24	12	118	72	30	16	69	7403	Piedimonte d'Alife (*)
.....	470	235	155	54	26	235	134	50	50	1	65	12828	Sora
65	46	19	3190	1670	1185	381	98	6	1520	1109	186	220	5	704	92735	Catania (*)
10	10	730	349	252	76	21	381	253	69	59	380	38907	Acireale (*)
28	25	3	1093	510	403	106	30	1	553	415	67	71	271	28526	Caltagirone (*)
1	1	412	191	116	56	19	221	159	33	38	214	15954	Nicosia (*)
44	34	10	771	386	284	97	25	385	239	73	73	440	25936	Catanzaro (*)
10	5	5	303	169	106	48	11	4	134	96	23	14	1	52	8095	Cotrone
14	9	5	387	190	120	51	19	197	126	42	29	70	11982	Monteleone di Cal. (*)
.....	514	266	174	76	16	248	167	36	45	88	14036	Nicastro (*)
21	21	544	266	187	64	15	278	178	53	47	186	25284	Chieti (*)
12	12	537	272	193	53	26	265	171	47	47	105	18081	Lanciano (*)
17	14	2	1	385	175	115	47	13	210	139	47	24	231	15165	Vasto (*)
15	11	4	724	362	207	98	56	1	362	205	80	77	61	24428	Como (*)
3	3	207	109	77	25	7	98	64	16	18	57	7680	Lecco
19	19	397	221	156	50	15	176	102	40	34	93	13502	Varese
8	2	4	2	1224	517	417	80	20	707	611	53	43	546	13030	Cosenza (*)
11	11	272	145	100	32	12	1	137	82	17	28	88	10027	Castrovillari (*)
9	6	3	200	102	61	32	8	1	98	58	24	15	1	144	9529	Paola
9	6	3	423	227	149	64	14	196	130	27	39	293	16671	Rossano (*)
26	22	4	1803	955	422	354	172	7	843	331	281	235	1	845	23159	Cremona (*)
7	7	440	211	136	51	24	220	119	55	55	35	16914	Casalniggiore
3	3	324	153	77	50	26	171	76	57	38	50	7416	Crema (*)
6	24	2	652	345	242	64	37	2	307	191	63	52	1	279	22321	Cuneo (*)
4	12	2	258	130	87	33	10	198	75	28	25	143	10848	Alba (*)
2	12	448	249	148	70	31	199	121	41	37	132	17205	Mondovi (*)
3	3	471	249	176	54	19	222	138	46	38	64	16147	Saluzzo (*)

TAVOLA II. — MOVIMENTO DELLO STATO CIVILE NEI COMUNI

Anno 1881.

COMUNI CAPOLUOGHI DI PROVINCIA, DI CIRCONDARIO O DISTRETTO	POPOLAZIONE 31 Dicembre 1880	MATRIMONI	NATI										NATI-			
			MASCHE					FEMMINE					MASCHE			
			TOTALE DEI NATI	Legittimi	Illegittimi	Esposti	TOTALE	Legittime	Illegittime	Esposte	TOTALE DEI NATI-MORTI	TOTALE	Legittimi	Illegittimi	Esposti	
Ferrara (*)	74633	410	2743	1444	1091	234	119	1299	982	204	113	101	54	40	9	5
Cento	20469	113	642	337	287	44	6	305	266	35	4	18	12	8	4
Comacchio (*)	9923	73	393	200	112	88	193	111	82	13	4	1	3
Firenze (*)	166551	1343	4758	2352	1957	110	285	2406	2004	119	283	169	97	69	15	13
Pistoja (*)	54079	446	2021	1017	916	58	43	1004	912	36	56	55	32	26	1	5
Rocca S. Casciano	4091	32	172	73	66	7	99	84	15	3	2	1	1
S. Miniato	16664	122	667	364	348	11	5	393	293	4	6	13	11	11
Foggia (*)	39139	314	1439	762	712	21	29	677	624	26	27	54	30	28	2
Bovino (*)	7281	111	351	178	176	2	173	172	1	25	16	16
S. Severo (*)	17630	35	901	465	428	6	31	496	393	7	36	55	20	17	3
Forlì (*)	39724	272	1479	783	666	85	32	696	589	74	33	42	24	18	3	3
Cesena (*)	38241	238	1617	801	516	218	37	816	540	241	35	59	33	21	11	1
Rimini (*)	36368	211	1577	801	597	167	37	776	569	163	44	36	16	10	6
Genova (*)	163664	1223	5332	2675	2400	275	2657	2401	256	294	152	123	29
Albenga	4363	22	137	74	71	3	63	57	2	4	6	2	1	1
Chiavari (*)	12448	75	391	207	200	7	184	175	9	11	7	7
Savona (*)	26669	214	1076	508	472	15	21	568	533	21	14	35	20	20
Spezia (Levante) (*)	27027	204	1245	630	584	44	2	615	554	61	67	44	41	3
Girgenti (*)	21925	171	856	438	360	41	37	418	339	31	48	55	24	16	8
Bivona	4526	45	183	92	84	8	91	87	2	2	3	2	2
Sciacca (*)	21346	189	804	406	383	8	15	398	373	7	18	7	5	3	2
Grosseto (*)	4867	44	125	57	39	14	4	68	52	12	4	7	2	2
Lecco (*)	24692	180	823	419	361	22	36	404	351	15	38	32	17	9	6	2
Brindisi (*)	14242	159	627	318	289	7	22	309	282	7	20	27	15	14	1
Gallipoli (*)	11048	85	371	170	153	5	12	201	191	6	4	24	16	16
Taranto (*)	30089	291	1472	759	711	14	34	713	666	17	30	79	52	47	2	5
Livorno (*)	98163	770	2797	1451	1263	119	69	1346	1179	115	52	90	52	43	7	2
Portoferraio	5966	31	134	69	64	5	65	58	7	6	4	3	1
Lucca (*)	68877	483	2123	1131	1009	54	68	992	891	37	64	57	41	39	2
Macerata (*)	20370	171	664	357	336	14	7	307	278	15	14	32	14	12	2
Camerino	12029	72	355	190	157	14	19	165	128	16	21	27	12	10	1	1
Mantova (*)	24206	159	714	356	264	35	57	358	271	31	56	39	24	18	6
Asola	6252	46	209	106	97	9	103	98	5	13	6	6
Bozzolo	4442	35	135	63	58	1	4	72	69	2	1	5	3	3
Canneto sull'Oglio	3872	30	109	63	62	1	46	42	4	3	1	1
Castiglione delle Stiviere	5414	37	146	75	74	1	71	67	1	3	8	5	4	1
Gonzaga	7905	47	278	149	139	6	4	139	124	2	3	14	9	8	1
Ostiglia	7039	41	238	122	116	5	1	116	107	8	1	19	10	10
Revere	4134	26	131	67	66	1	64	59	3	2	4	1	1
Sermide	7001	58	305	146	140	4	2	159	156	2	1	22	8	8
Viadana	16643	130	600	312	292	4	16	288	264	5	19	19	9	9
Volta Mantovana	4274	27	104	49	49	55	54	1	8	5	5

CAPOLUOGHI DI PROVINCIA, DI CIRCONDARIO O DISTRETTO.

Anno 1881.

MORTI FEMMINE				MORTI MASCHI										Eccedenza		POPOLAZIONE 31 Dicembre 1881	COMUNI CAPOLUOGHI DI PROVINCIA DI CIRCONDARIO O DISTRETTO	
TOTALE	Legittime	Illegittime	Esposte	TOTALE DEI MORTI	TOTALE	Celibi	Coniugati	Vedovi	Statocivile ignoto	TOTALE	Nubili	Coniugate	Vedove	Statocivile ignoto	dei nati sui morti			dei morti sui nati
47	33	11	3	2447	1246	777	317	152	1201	738	240	223	296	74929	Ferrara (*) Cento Comacchio (*)
6	6	643	323	194	100	29	320	180	70	70	20468	
9	7	2	247	123	85	25	12	1	124	90	18	16	146	10069	
72	55	14	3	4728	2348	1334	701	288	25	2380	1196	660	520	4	30	166581	Firenze (*) Pistoja (*) Rocca S. Casciano. S. Miniato
23	19	1	3	1498	766	509	193	64	732	426	159	147	523	54602	
1	1	134	65	49	11	5	69	48	11	10	38	4129	
2	2	380	171	125	29	17	209	141	45	23	287	16951	
24	21	3	952	503	329	138	36	449	296	65	88	487	39626	Foggia (*) Bovino (*) S. Severo (*)
9	9	275	160	115	38	7	115	69	26	20	76	7357	
35	33	2	518	269	186	65	16	2	249	175	29	45	383	18013	
18	14	1	3	924	471	329	102	40	453	238	93	72	555	40279	Forlì (*) Cesena (*) Rimini (*)
26	17	8	1	1067	572	398	115	55	4	495	321	88	84	2	550	38791	
20	15	4	1	1089	523	371	97	53	2	566	389	92	85	488	36856	
142	123	19	4829	2513	1716	608	183	6	2316	1498	478	340	503	164167	Genova (*) Albenga Chiavari (*) Savona (*) Spezia (Levante) (*)
4	3	1	101	56	35	8	12	45	21	10	14	36	4399	
4	3	1	261	124	91	19	14	137	74	24	39	180	12578	
15	14	1	652	309	197	75	37	343	198	74	71	424	27093	
23	20	3	1000	496	403	75	18	504	382	65	57	245	27272	
31	26	5	586	315	215	82	18	271	185	35	51	270	22195	Girgenti (*) Bivona Sciacca (*)
1	1	125	63	44	16	3	62	46	6	10	58	4584	
2	2	574	289	204	69	16	285	206	32	47	230	21576	
5	5	257	173	94	54	22	3	84	35	24	25	132	4735	Grosseto (*)
15	13	2	475	231	131	70	30	244	152	46	46	348	25040	Lecce (*) Brindisi (*) Gallipoli (*) Taranto (*)
12	11	1	417	237	146	68	17	8	180	115	36	29	210	14452	
8	6	2	201	94	61	27	5	1	107	67	25	15	170	11218	
27	21	4	2	966	480	341	107	31	1	486	354	55	76	1	506	30595	
38	35	2	1	2421	1180	720	306	154	1241	693	261	287	376	98339	Livorno (*) Portoferraio
2	2	93	58	28	22	8	35	17	7	11	41	6007	
16	16	1835	943	541	273	128	893	520	203	165	288	69165	Lucca (*)
18	17	1	477	256	141	71	43	1	221	124	52	44	1	187	20557	Macerata (*) Camerino
15	13	1	1	317	171	104	39	28	146	89	33	24	38	12067	
5	9	1	5	989	516	273	163	77	3	473	210	141	122	275	23931	Mantova (*) Asola Bozzolo Canneto sull'Oglio Castiglione delle Stiv. Gonzaga Ostiglia Revere Sernide Viadana Volta Mantovana
7	7	137	79	41	19	19	58	31	16	11	72	6324	
2	2	76	28	14	8	6	48	27	11	10	59	4501	
2	2	78	48	23	13	12	30	17	8	5	31	3903	
3	2	1	160	83	35	31	17	77	39	22	16	14	5400	
5	5	194	86	48	25	19	108	64	26	18	84	7989	
9	9	143	73	46	15	12	70	39	16	15	95	7134	
3	3	102	56	37	13	6	46	23	19	4	29	4165	
4	13	1	275	129	105	19	5	146	110	16	20	30	7931	
0	10	371	182	115	47	20	189	107	47	35	229	16872	
3	3	73	30	17	8	5	43	16	14	13	31	4305	

TAVOLA II. — MOVIMENTO DELLO STATO CIVILE NEI COMUNI

Anno 1881.

COMUNI CAPOLUOGHI DI PROVINCIA, DI CIRCONDARIO O DISTRETTO	POPOLAZIONE 31 Dicembre 1880	MATRIMONI	N A T I										N A T I -			
			TOTALE DEI N A T I	M A S C H I				F E M M I N E				TOTALE DEI NATI-MORTI	M A S C H I			
				TOTALE	Legittimi	Illegittimi	Esposti	TOTALE	Legittime	Illegittime	Esposte		TOTALE	Legittimi	Illegittimi	Esposti
Massa e Carrara (*)	19431	129	819	388	261	116	11	431	278	134	19	19	9	8	1
Castelnuovo di Garfagnana	5196	32	176	84	61	9	14	92	60	8	24	2	1	1	
Pontremoli	13447	106	517	250	229	18	3	267	237	28	2	21	9	8	1
Messina (*)	122926	973	4725	2446	2084	109	253	2279	1972	91	216	30	18	18	
Castroreale	8380	61	287	141	135	6	146	145	1	8	6	6	
Mistretta (*)	12252	94	486	239	227	2	10	247	224	3	20	31	20	20	
Patti	9121	78	391	188	166	5	17	203	164	6	33	12	7	6	
Milano (*)	263131	2443	10583	5347	4749	595	3	5236	4672	563	1	321	189	156	33
Abbiategrasso	10370	88	381	203	201	2	178	175	3	31	14	14	
Gallarate	8205	65	334	171	170	1	163	161	2	6	4	4	
Lodi (*)	25482	184	896	474	451	23	422	403	19	38	16	13	3
Monza (*)	27015	259	1110	564	556	8	546	535	11	53	33	30	3
Modena (*)	55901	449	1884	976	871	72	33	908	820	60	28	101	63	55	7	1
Mirandola	13493	110	522	308	270	23	15	214	192	11	11	17	10	9	
Pavullo nel Frignano	10532	54	363	187	178	9	176	168	8	3	3	3	
Napoli (*)	452820	4016	16334	8275	7620	137	518	8059	7274	152	633	1044	568	501	67
Casoria (*)	10075	85	349	183	183	166	166	6	6	6	
Castellammare di Stabia (*)	28888	301	1240	634	623	3	8	606	600	2	4	98	56	56	
Pozzuoli (*)	16473	154	596	309	302	4	3	287	280	5	2	19	9	9	
Novara (*)	31131	240	1273	653	493	68	92	620	475	57	88	17	9	9	
Biella (*)	13059	81	405	200	188	2	10	205	171	3	31	8	3	3	
Domodossola (Ossola)	3369	21	102	54	45	8	1	48	41	7	2	2	2	
Pallanza	3211	30	103	45	44	1	58	54	4	3	1		
Varallo (Valsesia)	3097	24	81	39	35	4	42	39	3	7	3	3	
Vercelli (*)	26497	183	948	463	431	32	485	435	47	3	36	20	18	2
Padova (*)	65731	368	2461	1268	1068	66	134	1193	974	85	134	103	62	44	13	5
Campo S. Piero	2610	28	146	75	70	3	2	71	69	1	1	6	3	3	
Cittadella	9044	60	378	204	196	8	174	171	3	10	6	5	1
Conselve	4620	22	200	103	96	7	97	89	8	9	4	4	
Este	10076	57	381	194	178	8	8	187	170	8	9	19	6	6	
Monselice	9842	54	444	232	222	7	3	212	201	10	1	28	12	11	1
Montagnana	9977	56	386	209	203	2	4	177	170	4	3	12	9	9	
Piove di Sacco	7646	69	397	204	193	8	3	193	184	8	1	7	5	5	
Palermo (*)	236318	1796	8713	4348	4091	97	160	4365	4064	106	195	278	162	161	1
Cefalù (*)	11792	112	449	223	211	12	226	212	14	
Corteone (*)	17237	187	654	311	314	14	13	313	273	15	25	37	19	15	3	1
Termini Imerese (*)	22593	273	917	449	443	2	4	468	445	11	12	5	
Parma (*)	40102	245	1323	648	468	42	138	675	510	43	122	76	50	31	6	13
Borgo S. Donnino	9639	80	383	208	203	2	3	175	166	4	5	15	8	8	
Borgotaro	8056	66	288	137	137	151	150	1	2	1	1	
Pavia (*)	27231	186	913	490	396	60	34	423	330	47	46	76	45	35	10
Bobbio	468	29	154	80	69	8	3	74	68	6	13	9	9	
Mortara (Lomellina)	7997	54	275	134	129	5	141	138	3	
Voghera (*)	15459	125	519	271	243	4	24	248	234	6	8	33	20	19	

CAPOLUOGHI DI PROVINCIA, DI CIRCONDARIO O DISTRETTO.

Anno 1881.

MORTI FEMMINE				MORTI MASCHI										Eccedenza		POPOLAZIONE 31 Dicembre 1881	COMUNI CAPOLUOGHI DI PROVINCIA DI CIRCONDARIO O DISTRETTO	
TOTALE	Legittime	Illegittime	Esposte	TOTALE DEI MORTI	TOTALE	Celibi	Coniugati	Vedovi	Statocivile ignoto	TOTALE	Nabili	Coniugate	Vedove	Statocivile ignoto	dei nati sui morti			dei morti sui nati
10	7	3	606	320	233	51	36	286	213	32	41	213	19644	Massa e Carrara (*) Castelnuovo di Garf. Pontremoli
1	1	97	53	29	16	8	44	26	8	10	79	5275	
12	11	1	329	150	91	38	21	179	120	25	34	188	13635	
12	12	3372	1725	1200	387	130	8	1647	1104	283	254	6	1353	124279	Messina (*) Castroreale Mistretta (*) Patti
2	2	202	118	83	25	10	84	54	16	14	85	8465	
11	11	350	173	113	42	17	1	177	113	27	37	136	12388	
5	4	1	285	143	88	42	13	142	99	27	16	106	9227	
132	112	20	9153	4756	2817	1383	547	9	4397	2401	1074	920	2	1430	264561	Milano (*) Abbiategrosso Gallarate Lodi (*) Monza (*)
17	17	297	172	113	32	27	125	78	16	31	84	10454	
2	2	297	137	106	18	13	160	107	31	22	37	8242	
22	20	2	904	503	281	151	70	1	401	212	106	80	3	8	25474	
20	19	1	791	389	252	106	31	402	237	92	72	1	319	27334	
38	36	1	1	1664	862	505	208	147	2	802	462	177	162	1	220	56121	Modena (*) Mirandola Pavullo nel Frignano
7	6	1	326	216	139	50	27	180	98	51	31	126	13619	
.....	177	89	45	28	16	88	48	22	18	186	10718	
476	405	71	15635	7975	5419	1827	689	40	7650	4938	1378	1327	17	699	453519	Napoli (*) Casoria (*) Castellam. di Stabia (*) Pozzuoli (*)
.....	219	106	74	23	9	113	65	26	22	130	10205	
42	42	1315	661	517	119	25	655	488	91	76	76	28812	
10	10	463	272	180	79	13	191	123	31	37	133	16606	
8	3	5	1518	825	502	208	115	693	370	165	158	245	30886	Novara (*) Biella (*) Domodossola (Ossola) Pallanza Varallo (Valsesia) Vercelli (*)
5	2	3	381	218	111	66	41	163	102	10	51	24	13083	
.....	89	47	24	19	4	42	20	12	10	13	3382	
2	2	96	60	33	23	4	36	23	7	6	7	3218	
4	2	2	83	44	25	15	4	39	18	11	10	2	3095	
16	13	3	942	517	269	171	77	425	189	122	114	6	26503	
41	29	8	4	2102	1095	710	256	126	3	1007	587	210	210	359	66090	Padova (*) Campo S. Piero Cittadella Conselve Este Monseice Montagnana Pieve di Sacco
3	2	1	107	42	17	14	10	1	65	27	24	14	39	2649	
4	4	344	186	121	39	26	158	99	30	29	34	9078	
5	5	114	56	35	12	9	58	31	14	13	86	4706	
13	13	391	201	105	66	28	2	190	109	42	39	10	10066	
16	15	1	312	160	103	38	19	152	99	34	19	132	9974	
3	3	264	133	85	28	19	1	131	62	27	42	122	10099	
2	1	1	255	134	84	29	21	121	59	28	34	142	7788	
116	114	1	1	5639	2890	1973	656	220	41	2749	1748	494	480	27	3074	239592	Palermo (*) Cefalù (*) Corleone (*) Termini Imerese (*)
.....	237	122	68	43	11	115	74	21	20	212	12004	
18	16	1	1	394	193	130	49	13	1	201	113	39	49	260	17497	
5	5	677	336	240	75	21	341	230	51	58	2	240	22833	
26	17	1	8	1473	790	433	240	117	683	341	180	162	150	39952	Parma (*) Borgo S. Donnino Borgotaro
7	7	411	251	137	55	58	1	160	78	40	41	1	28	9611	
1	1	175	80	47	21	12	95	56	23	16	113	8169	
31	21	10	1162	621	313	219	88	1	541	234	177	130	249	26982	Pavia (*) Bobbio Mortara (Lomellina) Voghera (*)
4	2	2	100	43	27	11	5	57	32	17	8	54	4702	
.....	147	82	50	22	10	65	33	19	13	128	8125	
13	11	2	496	268	162	74	31	1	228	113	58	57	23	15482	

TAVOLA II. — MOVIMENTO DELLO STATO CIVILE NEI COMUNI

Anno 1881.

COMUNI CAPOLUOGHI DI PROVINCIA, DI CIRCONDARIO O DISTRETTO	POPOLAZIONE 31 Dicembre 1880	MATRIMONI	N A T I										N A T I -			
			MASCHI							FEMMINE			MASCHI			
			TOTALE DEI NATI	TOTALE	Legittimi	Illegittimi	Esposti	TOTALE	Legittime	Illegittime	Esposte	TOTALE DEI NATI-MORTI	TOTALE	Legittimi	Illegittimi	Esposti
Perugia (*)	48745	399	1769	878	753	49	76	891	780	38	73	95	58	51	4	3
Foligno (*)	22729	166	815	432	319	94	19	383	295	70	18	23	11	10	1	1
Orvieto (*)	15296	113	618	333	244	50	39	285	208	37	40	18	11	7	3	1
Rieti (*)	16661	122	672	343	302	20	21	329	277	23	29	22	15	14	1	1
Spoletto (*)	20776	84	737	377	222	91	64	360	220	70	70	22	10	5	5	1
Terni (*)	15806	110	471	231	178	16	37	240	188	16	36	52	35	23	12	1
Pesaro (*)	19708	167	711	353	273	52	23	358	280	49	29	18	8	7	1	1
Urbino (*)	16641	131	611	331	272	46	13	280	244	18	18	23	14	12	2	1
Piacenza (*)	30412	220	1035	544	479	40	25	491	423	47	21	38	19	16	1	2
Fiorenzuola d'Arda (*)	6958	42	236	110	108	1	1	126	121	1	2	18	13	13	1	1
Pisa (*)	50317	409	1824	961	857	58	46	863	773	43	47	59	33	19	10	4
Volterra (*)	13641	94	449	245	219	15	11	204	183	9	12	34	20	18	1	1
Porto Maurizio (*)	7399	51	181	86	80	1	6	95	89	1	5	11	6	6	1	1
San Remo (*)	11246	94	491	258	239	19	1	233	220	13	1	28	16	15	1	1
Potenza (*)	19039	139	666	329	315	1	13	337	314	1	23	60	28	28	1	1
Lagonegro (*)	4661	36	127	67	64	3	1	60	59	1	1	2	1	1	1	1
Matera (*)	15695	154	765	361	342	4	15	404	384	6	14	61	35	35	1	1
Melfi (*)	11851	117	501	287	277	7	3	214	201	1	12	42	15	15	1	1
Ravenna (*)	60865	363	1843	962	770	165	27	881	718	134	29	40	30	23	7	1
Faenza (*)	36602	225	962	509	464	23	22	453	408	26	19	27	8	8	1	1
Lugo (*)	26794	156	873	459	403	27	29	414	376	24	14	29	18	14	2	2
Reggio di Calabria (*)	38212	366	1581	832	714	18	100	749	661	19	69	39	54	36	17	1
Gerace (*)	7847	65	390	184	167	1	16	206	185	2	19	12	5	4	1	1
Palme (*)	11002	93	374	185	170	4	11	183	170	2	17	27	20	17	3	1
Reggio nell'Emilia (*)	50592	360	1762	932	848	31	53	830	765	23	42	29	16	15	1	1
Guastalla (*)	11435	82	329	169	160	1	9	160	158	1	1	14	9	7	2	1
Roma (*)	229997	2175	8582	4306	3372	542	392	4276	3346	495	435	488	239	200	89	1
Civitavecchia (*)	11123	71	282	137	117	15	5	145	121	17	7	22	12	7	4	1
Frosinone (*)	10783	55	353	181	124	57	1	172	135	37	1	30	13	10	3	1
Velletri (*)	16856	141	523	268	246	22	1	255	228	27	1	48	25	24	1	1
Viterbo (*)	20496	130	635	315	275	17	23	320	268	29	23	19	11	8	2	1
Rovigo (*)	10500	62	417	217	199	5	13	200	179	7	14	29	19	19	1	1
Adria (*)	15195	110	689	366	320	42	4	323	280	37	6	27	14	10	4	1
Ariano nel Polesine (*)	4879	24	232	120	105	13	2	112	87	24	1	9	3	2	1	1
Badia Polesine (*)	6108	50	235	109	99	9	1	126	118	5	3	5	1	1	1	1
Lendinara (*)	7245	54	277	150	144	6	1	127	122	5	1	1	1	1	1	1
Massa Superiore (*)	4185	27	150	73	70	3	1	77	70	7	1	3	2	2	1	1
Occhiobello (*)	4571	20	208	124	103	20	1	84	75	6	3	2	1	1	1	1
Polesella (*)	3792	23	159	75	72	3	1	84	78	6	1	10	6	6	1	1

CAPOLUOGHI DI PROVINCIA, DI CIRCONDARIO O DISTRETTO.

Anno 1881.

M O R T I				M O R T I											Eccedenza		POPOLAZIONE	COMUNI	
FEMMINE				TOTALE DEI MORTI	MASCHI					FEMMINE					del nati sui morti	dei morti sui nati	31 Dicembre 1881	CAPOLUOGHI DI PROVINCIA DI CIRCONDARIO O DISTRETTO	
TOTALE	Legittime	Illegittime	Esposte		TOTALE	Celibbi	Coniugati	Vedovi	Statocivile ignoto	TOTALE	Nobili	Coniugate	Vedove	Statocivile ignoto					
37	28	6	3	1463	783	519	174	90	680	409	142	129	306	49051	Perugia (*)	
12	7	5	593	285	180	72	33	308	192	55	61	222	22951	Foligno (*)	
7	7	440	243	178	47	18	197	141	29	27	178	15474	Orvieto (*)	
7	5	1	1	482	261	184	50	27	221	152	34	35	190	16851	Rieti (*)	
12	5	6	1	720	376	287	60	29	344	229	62	53	17	20793	Spoletto (*)	
17	11	6	380	187	108	38	34	1	199	112	50	37	91	15897	Terni (*)	
10	8	1	1	663	366	210	112	44	297	190	60	47	48	19756	Pesaro (*)	
9	8	1	455	247	152	59	36	208	126	43	39	156	16797	Urbino	
19	16	2	1	1328	715	362	230	117	6	613	262	202	145	4	293	30119	Piacenza (*)	
5	5	163	85	51	23	11	78	50	14	14	73	7031	Fiorenzuola d'Arda	
26	21	3	2	1560	843	551	197	95	717	439	144	134	264	50581	Pisa (*)	
14	11	3	304	160	97	41	21	1	144	83	36	25	145	13786	Volterra	
5	5	144	71	41	15	14	1	73	35	22	16	37	7436	Porto Maurizio (*)	
12	12	358	197	126	55	16	161	85	51	25	133	11379	San Remo (*)	
32	32	455	252	172	56	24	203	130	36	37	211	19250	Potenza (*)	
1	1	93	43	24	10	9	50	32	6	11	1	34	4695	Lagonegro	
26	26	521	266	199	52	15	255	184	40	31	244	15939	Matera (*)	
27	27	398	214	158	39	15	2	184	121	31	32	103	11954	Melfi (*)	
10	6	3	1	1488	754	471	172	111	734	441	148	145	355	61220	Ravenna (*)	
19	16	3	801	429	256	109	62	2	372	224	67	80	1	161	36763	Faenza (*)	
11	9	2	616	318	187	75	53	298	171	68	59	257	27051	Lugo (*)	
35	28	6	1	1145	597	414	133	50	548	360	89	99	436	38648	Reggio di Calabria (*)	
7	7	216	100	74	18	8	116	77	21	18	174	8021	Gerace	
7	5	2	225	115	70	44	1	110	78	21	11	149	11151	Palme (*)	
13	12	1	1637	881	532	238	104	7	756	419	197	139	1	125	50717	Reggio nell'Emilia (*)	
5	3	2	287	149	98	34	17	138	88	32	18	42	11477	Guastalla	
199	145	54	8225	4639	3009	1195	347	88	3586	2161	765	649	11	357	230354	Roma (*)	
10	8	1	1	252	181	102	63	16	101	60	19	22	11123	Civitavecchia (*)	
17	11	6	372	193	117	59	17	179	106	32	41	19	10764	Frosinone (*)	
23	22	1	426	246	131	93	22	180	87	53	40	97	16953	Velletri (*)	
8	6	2	636	324	229	74	21	312	226	49	36	1	1	20495	Viterbo (*)
10	10	462	242	139	74	29	220	143	35	41	1	45	10455	Rovigo (*)	
13	13	448	244	155	61	28	204	111	45	48	241	15436	Adria (*)	
6	5	1	152	66	45	13	8	86	55	16	17	80	4959	Ariano nel Polesine	
4	4	203	90	59	17	14	113	71	23	18	1	32	6140	Badia Polesine	
....	228	134	88	32	14	94	45	21	30	49	7294	Lendinara	
1	1	115	58	42	11	5	57	34	14	9	35	4220	Massa Superiore	
1	1	131	80	44	20	16	51	32	8	11	77	4648	Occhiobello	
4	4	101	51	38	7	6	50	36	7	7	58	3850	Polesella	

TAVOLA II. — MOVIMENTO DELLO STATO CIVILE NEI COMUNI

Anno 1881.

COMUNI CAPOLUOGHI DI PROVINCIA, DI CIRCONDARIO O DISTRETTO	POPOLAZIONE 31 Dicembre 1880	MATRIMONI	NATI								MORTI					
			MASCHI				FEMMINE				MASCHI					
			TOTALE DEI NATI	TOTALE	Legittimi	Illegittimi	Esposti	TOTALE	Legittime	Illegittime	Esposte	TOTALE DEI NATI-MORTI	TOTALE	Legittimi	Illegittimi	Esposti
Salerno (*)	31681	290	1613	781	436	12	283	832	511	5	316	73	39	39
Campagna (*)	9771	128	341	167	161	2	4	174	163	5	6	24	15	15
Sala Consilina (*)	8095	66	238	114	112	1	1	121	123	1	26	15	14	1
Vallo della Lucania	5264	24	141	75	74	1	66	65	1
Sassari (*)	34228	254	1239	681	635	34	12	558	537	18	3	40	17	15	2
Alghero (*)	10465	74	396	201	155	44	2	195	163	28	4	22	12	9	3
Nuoro	6095	28	185	85	76	9	100	87	11	2	12	7	7
Ozieri (*)	8514	65	294	153	139	12	2	141	128	11	2	21	13	8	4	1
Tempio Pausania	10661	95	258	121	109	12	137	123	10	4
Siena (*)	22042	157	697	371	300	39	32	326	249	43	34	36	21	19	2
Montepulciano (*)	12910	140	529	277	259	7	11	252	231	9	12	44	24	23	1
Siracusa (*)	24283	169	931	495	436	17	42	436	368	14	54	19	11	10	1
Modica (*)	36425	264	1340	673	563	3	107	667	567	1	99	14	10	8	2
Noto (*)	17608	116	663	350	274	9	67	313	227	5	81	11	9	9
Sondrio (*)	6887	38	261	145	142	3	116	109	1	6	15	8	7	1
Teramo (*)	20524	175	768	399	299	14	86	369	264	4	101	17	10	10
Penne (*)	9924	88	385	188	162	5	21	197	175	6	16	31	20	19	1
Torino (*)	214778	1966	7602	3810	3260	535	15	3792	3237	547	8	596	359	295	61	3
Aosta	7187	37	187	97	76	21	90	71	18	1	6	5	3	2
Ivrea	9417	64	352	169	161	3	5	183	173	10	6	3	3
Pinerolo (*)	16905	88	486	237	213	6	18	249	235	2	12	22	13	13
Susa	4848	16	176	81	45	3	33	95	53	4	38	6	1	1
Trapani (*)	38410	345	1750	895	860	18	17	855	805	21	29	69	36	29	1	6
Alcamo (*)	24106	299	1158	636	622	4	10	522	521	1	14	5	5
Mazzara del Vallo (*)	13356	156	621	321	303	6	12	300	278	2	20	20	11	11
Treviso (*)	28099	147	937	457	401	16	40	480	407	20	53	35	19	15	1	3
Asolo	5845	36	198	95	94	1	103	97	6	7	4	3	1
Castelfranco Veneto	11528	82	455	259	252	6	1	196	190	3	3	22	12	11	1
Conegliano	8562	50	262	137	133	1	3	125	119	6	14	7	7
Montebelluna	8971	65	309	154	137	16	1	155	140	14	1	16	8	7	1
Oderzo	6895	57	228	112	107	5	116	112	4	5	3	3
Valdobbiadene	5142	28	160	93	90	3	67	64	3	4
Vittorio (*)	17290	107	575	299	286	9	4	276	265	8	3	17	11	10	1
Udine (*)	28131	210	924	493	395	33	65	431	351	30	50	40	20	16	4
Ampezzo	2116	10	70	39	37	2	31	28	3	2	1	1
Cividale del Friuli	8329	47	290	147	131	7	9	143	129	7	7	15	13	11	1	1
Codroipo	4766	22	160	88	87	1	72	72	5	4	4
Gemona	8293	53	246	141	130	11	105	100	5	2
Latisana	5228	33	162	81	77	4	81	78	3	5	1	1
Maniago	4982	35	182	100	100	82	79	3	7	3	3
Moggio Udinese	3879	24	109	49	48	1	60	57	3	2
Palmanova	4290	31	114	58	48	8	2	56	50	5	1	5	1	1
Pordenone	8653	62	323	163	163	3	157	148	9	14	7	7
Sacile	5598	36	161	76	74	1	1	85	82	2	1	6	3	3
S. Daniele del Friuli	5538	29	162	79	76	3	83	80	3	14	8	8
S. Pietro al Natisone	3028	25	93	46	43	3	47	46	1	1
S. Vito al Tagliamento	9147	56	284	130	124	2	4	134	127	6	1	7	7	7
Spilimbergo	5191	34	184	99	95	4	85	83	2	11	5	5
Tarcento	3788	14	100	52	43	8	1	48	42	6	4	2	2
Tolmezzo	4632	19	149	79	74	5	70	68	2	2	1	1

CAPOLUOGHI DI PROVINCIA, DI CIRCONDARIO O DISTRETTO.

Anno 1881.

M O R T I				M O R T I										Eccedenza		POPOLAZIONE 31 Dicembre 1881	COMUNI CAPOLUOGHI DI PROVINCIA DI CIRCONDARIO O DISTRETTO	
FEMMINE				M A S C H I					F E M M I N E					dei nati sui morti	dei morti sui nati			
TOTALE	Legittime	Illegittime	Esposte	TOTALE DEI MORTI	TOTALE	Celibati	Coniugati	Vedovi	Statocivile ignoto	TOTALE	Nubili	Coniugate	Vedove			Statocivile ignoto		
34	33	1	1316	636	489	128	19	680	513	95	72	297	31978	Salerno (*)
9	9	265	125	75	38	12	140	98	20	22	76	9847	Campagna (*)
11	11	119	52	36	10	6	67	30	10	27	119	8214	Sala Consilina (*)
.....	136	66	23	29	14	70	28	25	17	5	5269	Vallo della Lucania
23	22	1	747	380	245	108	23	4	367	206	83	76	2	492	34720	Sassari (*)
10	9	1	339	179	127	47	5	160	111	20	29	57	10522	Alghero (*)
5	5	142	75	42	19	13	1	67	37	17	10	3	43	6138	Nuoro
8	7	1	264	143	102	30	11	121	77	17	27	30	8544	Ozieri (*)
.....	133	65	36	19	10	68	44	13	11	125	10786	Tempio Pausania
15	11	4	800	386	220	118	48	414	204	112	98	206	103	21939	Siena (*)
20	19	1	323	160	102	36	22	163	88	42	33	13116	Montepulciano
8	8	578	289	185	86	18	289	196	43	45	353	24636	Siracusa (*)
4	2	1	1	1045	489	378	84	27	556	401	80	75	295	36720	Modica (*)
2	2	532	265	191	55	19	267	189	41	37	131	17739	Noto (*)
7	7	189	90	57	26	7	99	59	26	14	72	6959	Sondrio (*)
7	5	1	1	595	282	186	69	27	313	197	56	60	173	20697	Teramo (*)
11	11	310	149	109	27	13	161	104	31	26	75	9999	Penne
237	181	55	1	7079	3603	2204	972	427	3476	1986	819	671	523	215301	Torino (*)
1	1	245	123	80	29	14	122	73	28	21	58	7129	Aosta
3	3	256	137	66	35	19	17	119	66	27	23	3	96	9513	Ivrea
9	9	427	211	119	61	31	216	113	41	62	59	16964	Pinerolo (*)
5	5	111	58	37	10	11	53	27	14	12	65	4913	Susa
33	23	5	5	789	411	276	108	20	7	373	246	55	75	2	961	39371	Trapani (*)
9	7	2	1196	612	529	65	18	584	485	35	64	38	24068	Alcamo (*)
9	9	332	188	137	44	7	144	97	19	28	289	13645	Mazzara del Vallo (*)
16	13	3	880	476	276	123	76	1	404	202	100	101	1	57	28156	Treviso (*)
3	3	152	86	38	22	26	66	29	25	12	46	5891	Asolo
10	10	325	167	110	32	23	2	158	100	23	35	130	11638	Castelfranco Veneto
7	7	176	106	56	30	20	70	39	13	18	86	8648	Conegliano
8	8	218	119	68	35	15	1	99	60	26	13	91	9062	Montebelluna
2	2	157	83	54	22	7	74	56	9	9	71	6966	Oderzo
4	4	140	67	41	17	9	73	45	17	11	20	5162	Valdobbiadene
6	6	387	189	117	48	24	198	109	46	43	188	17478	Vittorio (*)
20	15	5	979	506	302	146	58	473	231	128	114	55	23076	Udine (*)
1	1	35	15	6	6	3	20	8	7	5	35	2151	Ampezzo
2	2	202	113	76	20	15	2	89	54	15	20	88	8417	Cividale
1	1	112	52	26	17	9	60	27	17	16	48	4814	Coldrolo
2	2	177	93	59	18	16	84	44	18	22	69	8362	Gemona
4	4	165	82	41	25	16	83	52	17	14	3	5225	Latisana
4	4	122	67	45	10	12	55	28	13	14	60	5042	Maniago
2	2	72	28	14	5	9	44	27	6	11	37	3907	Moggio Udinese
4	4	132	61	38	17	6	71	34	19	18	18	4272	Palmanova
7	7	293	142	98	33	11	151	104	20	27	30	8633	Pordenone
3	3	121	63	30	23	10	58	29	17	11	1	40	5638	Sacile
6	6	150	80	44	24	12	70	32	15	23	12	5550	S. Daniele
1	1	76	42	28	8	6	34	26	5	3	17	3045	S. Pietro al Natisone
.....	189	87	49	18	20	102	49	28	25	75	9222	S Vito al Tagliamento
6	5	1	100	52	30	15	7	48	24	14	10	84	5275	Spilimbergo
2	2	93	42	27	10	5	51	25	11	15	7	3795	Tarcento
1	1	118	61	40	14	7	57	27	16	14	31	4663	Tolmezzo

TAVOLA II. — MOVIMENTO DELLO STATO CIVILE NEI COMUNI

Anno 1881.

COMUNI CAPOLUOGHI DI PROVINCIA, DI CIRCONDARIO O DISTRETTO	POPOLAZIONE 31 Dicembre 1880	MATRIMONI	NATI								NATI -					
			TOTALE DEI NATI	MASCHI			FEMMINE				TOTALE DEI NATI-MORTI	MASCHI				
				TOTALE	Legittimi	Illegittimi	Esposti	TOTALE	Legittime	Illegittime		Esposte	TOTALE	Legittimi	Illegittimi	Esposti
Venezia (*)	124144	792	3777	1885	1587	192	106	1892	1577	205	110	189	114	89	25
Chioggia (*)	28192	189	1077	588	565	18	5	489	464	22	3	24	10	9	1
Dolo	6027	34	164	79	74	5	85	82	3	16	9	7	2
Mestre	10375	74	368	180	165	7	8	188	173	8	7	20	9	8	1
Mirano	8083	60	308	173	172	1	135	130	5	14	7	7	
Portogruaro	9095	69	327	148	141	6	1	179	175	3	1	10	5	4	1
S. Donà di Piave	8048	86	572	284	253	31	288	264	24	11	8	8	
Verona (*)	65241	444	1890	974	793	55	128	916	775	42	99	61	37	31	6
Bardolino	2619	11	80	41	41	39	39	1	1	1	
Caprino Veronese	5890	52	164	86	83	3	78	78	3	1	1	
Cologna Veneta	7915	44	264	147	144	1	2	117	113	4	3	1	1	
Isola della Scala	5904	48	218	112	112	106	105	1	7	2	2	
Legnago	14427	90	543	294	285	2	4	249	243	2	4	30	16	16	
S. Bonifacio	6016	49	246	131	128	3	115	112	3	14	4	3	1
Sanguinetto	2967	21	91	46	44	2	45	44	1	6	2	2	
S. Pietro Incariano	2577	15	95	38	37	1	57	57	
Tregnago	3028	24	127	60	56	4	67	66	1	5	3	3	
Villafranca di Verona	9020	58	288	115	113	2	143	140	3	5	3	3	
Vicenza (*)	36799	213	1261	647	580	21	46	614	546	18	50	36	25	22	1	3
Arzignano	8885	58	338	167	162	5	171	168	3	17	10	10	
Asiago	6066	28	233	122	111	11	111	106	5	2	2	2	
Barbarano	2328	13	76	44	44	32	30	2	
Bassano (*)	14704	92	502	253	243	4	6	249	225	7	17	52	20	17	1	2
Lonigo	9051	85	413	220	210	8	2	193	184	5	4	9	5	5	
Marostica	4460	22	163	79	71	6	2	84	81	2	1	1	
Schio	9297	66	444	217	205	5	7	227	209	7	11	14	8	7	1
Thiene	6280	38	239	127	127	112	111	1	6	4	4	
Valdagno	7521	50	292	169	164	5	123	119	4	4	2	2	

RIASSUNTO

Comuni Capoluoghi di Provincia.	4136149	32922	147722	75521	65348	5273	4900	72201	62256	4899	5046	6195	3697	3035	536	126
Comuni Capoluoghi di Circondario o Distretto	2512359	19129	94174	48194	43785	2350	2059	45980	41584	2159	2237	3771	2071	1872	148	51
COMPLESSO . . .	6648508	52051	241896	123715	109133	7623	6959	118181	103840	7058	7283	10266	5768	4907	684	177

CAPOLUOGHI DI PROVINCIA, DI CIRCONDARIO O DISTRETTO.

Anno 1881.

MORTI FEMMINE				MORTI MASCHI											Eccedenza			POPOLAZIONE 31 Dicembre 1881	COMUNI CAPOLUOGHI DI PROVINCIA DI CIRCONDARIO O DISTRETTO
TOTALE	Legittime	Illegittime	Esposte	TOTALE DEL MORTE	TOTALE	Celibi	Coniugati	Vedovi	Statocivile ignoto	TOTALE	Nubili	Coniugate	Vedove	Statocivile ignoto	dei nati sui morti	dei morti sui nati			
75	55	20	3580	1807	1046	533	222	6	1773	978	382	408	5	197	124341	Venezia (*)	
14	12	2	743	371	248	80	43	372	225	74	73	334	28526	Chioggia (*)	
7	4	3	204	106	39	46	21	98	38	30	30	40	5987	Dolo	
11	9	2	170	87	52	24	11	83	44	19	20	198	10573	Mestre	
7	7	153	98	61	26	11	55	36	8	11	155	8238	Mirano	
5	4	1	259	134	73	39	22	125	69	22	34	68	9163	Portogruaro	
3	2	1	184	103	62	34	7	81	44	21	16	388	8436	S. Donà di Piave	
24	17	7	1935	1007	640	254	110	3	928	487	235	204	2	45	65196	Verona (*)	
.....	36	16	6	5	5	20	6	9	5	44	2663	Bardolino	
2	2	88	53	28	16	9	35	15	9	11	76	5966	Caprino Veronese	
2	2	197	106	70	26	9	1	91	51	18	22	67	7982	Cologna Veneta	
5	4	1	153	81	47	23	11	72	35	22	15	65	5969	Isola della Scala	
14	13	1	347	182	98	61	23	165	88	39	37	1	196	14623	Legnago	
10	10	165	76	53	14	9	89	55	16	18	81	6097	S. Bonifacio	
4	3	1	61	36	25	9	2	25	15	3	7	30	2997	Sanguinetto	
.....	50	26	13	11	2	24	15	3	6	45	2622	S. Pietro Incariano	
2	2	78	32	21	7	4	46	25	13	8	49	3077	Tregnago	
2	2	195	119	63	41	15	76	39	18	19	93	9113	Villafranca di Verona	
10	8	2	1169	618	361	168	86	3	551	279	131	141	92	36891	Vicenza (*)	
7	7	206	105	69	26	10	101	62	21	18	132	9017	Arzignano	
.....	144	79	51	23	5	65	48	9	8	89	6155	Asiago	
.....	50	32	20	10	2	18	10	2	6	26	2354	Barbarano	
32	29	3	435	240	137	64	38	1	195	111	43	41	67	14771	Bassano (*)	
4	4	269	154	95	36	23	115	63	31	21	144	9795	Louigo	
1	1	190	53	37	10	5	1	77	50	11	16	33	4493	Marostica	
6	5	1	333	161	104	39	17	1	172	87	43	42	111	9408	Schio	
2	2	155	84	53	21	9	1	71	37	22	12	84	6364	Thiene	
2	2	268	154	106	35	13	114	81	20	13	24	7545	Valdagno	

GENERALE.

2798	2272	430	96	130413	67659	42942	17337	7003	377	62754	37471	13281	11888	114	17309	4153458	Comuni Cap. di Provincia
1700	1511	136	53	70233	36104	23521	8733	3756	94	34129	21134	6668	6300	27	23941	2536300	Comuni Cap. di Circondario o Distretto
4493	3783	566	149	200646	103763	66463	26070	10759	471	96883	58605	19949	18188	141	41250	6689758	COMPLESSO

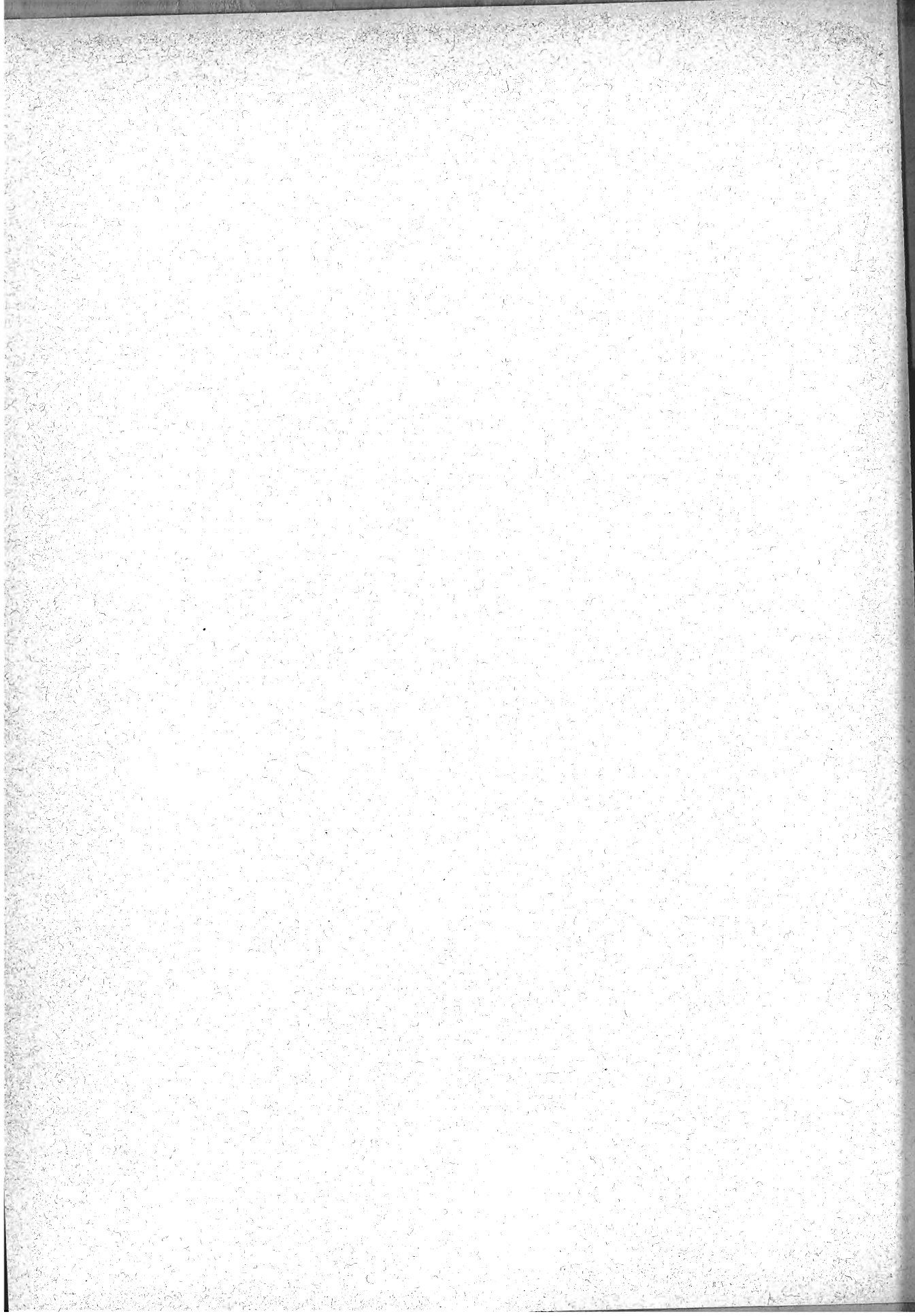

SEGUE TAVOLA II.

RIASSUNTO

DEI COMUNI URBANI E RURALI

PER PROVINCE, COMPARTIMENTI E NEL REGNO.

Anno 1881.

PROVINCIE	Numero dei Comuni	POPOLAZIONE 31 Dicembre 1880	MATRIMONI	NATI										MORTI			
				MASCHE						FEMMINE				MASCHE			
				TOTALE DEI NATI	Legittimi	Illegittimi	Esposti	TOTALE	Legittime	Illegittime	Esposte	TOTALE DEI NATI-MORTI	TOTALE	Legittimi	Illegittimi	Esposti	
																	TOTALE
<i>Alessandria</i>	343	744625	6531	28548	14668	14368	54	246	13880	13591	54	235	750	422	408	6	8
Comuni urbani	7	171326	1436	6210	3184	2949	16	219	3026	2805	9	212	216	118	107	4	7
Comuni rurali .	336	573299	5095	22338	11484	11419	38	27	10854	10786	45	23	534	304	301	2	1
<i>Ancona</i>	51	273575	2174	10179	5285	4614	477	191	4894	4271	424	199	349	195	168	19	8
Comuni urbani	3	84830	638	2976	1564	1317	137	110	1412	1201	99	112	71	34	28	2	4
Comuni rurali .	48	188745	1536	7203	3721	3297	340	84	3482	3070	325	87	278	161	140	17	4
<i>Aquila degli Abruzzi</i> .	127	358133	3107	13707	7076	6742	211	123	6631	6508	168	155	218	118	111	5	2
Comuni urbani	4	48732	413	1937	1006	904	25	77	931	824	14	93	77	47	42	3	2
Comuni rurali .	123	309401	2694	11770	6070	5838	186	46	5700	5484	154	62	141	71	69	2	2
<i>Arezzo</i>	40	240641	1809	9461	4880	4320	347	213	4581	4048	328	205	309	186	152	28	6
Comuni urbani	1	39109	259	1451	752	686	19	47	699	644	19	36	45	30	22	6	2
Comuni rurali .	39	201532	1550	8010	4128	3634	328	166	3882	3404	309	169	264	156	130	22	4
<i>Ascoli Piceno</i>	70	211246	1610	7705	4064	3410	527	127	3641	3087	445	109	276	174	139	28	7
Comuni urbani	2	41383	276	1388	730	568	120	42	658	505	103	50	39	25	18	2	5
Comuni rurali .	68	169863	1334	6317	3334	2842	407	85	2983	2582	342	59	237	149	121	26	2
<i>Avellino</i>	128	398128	4070	15826	8058	7804	105	149	7768	7520	110	138	313	168	158	5	5
Comuni urbani	5	57971	577	2314	1219	1159	8	52	1095	1021	11	63	75	47	46	1	2
Comuni rurali .	123	340457	3493	13512	6839	6645	97	97	6673	6499	99	75	238	121	112	4	5
<i>Bari delle Puglie</i> . . .	53	670557	6987	29884	15307	14712	106	489	14577	13947	133	497	977	551	529	9	13
Comuni urbani	34	586609	6056	26066	13400	12851	96	453	12666	12076	126	464	901	512	493	6	13
Comuni rurali .	19	83948	931	3818	1907	1861	10	36	1911	1871	7	33	76	39	36	3	2
<i>Belluno</i>	66	194770	1094	6391	3257	3098	161	3	3134	3003	130	1	199	108	99	9	2
Comuni urbani	1	16710	75	504	259	248	11	245	241	4	8	7	5	2
Comuni rurali .	65	178060	1019	5887	2998	2845	150	3	2889	2762	126	1	191	101	94	7
<i>Benevento</i>	73	240753	2519	9982	5091	4966	56	70	4891	4780	47	64	223	129	123	5	1
Comuni urbani	3	36181	332	1591	826	780	4	42	765	722	4	39	62	37	34	2	1
Comuni rurali .	70	204572	2187	8391	4265	4186	51	28	4126	4058	43	25	161	92	89	3
<i>Bergamo</i>	306	394407	2782	15584	8053	7913	37	103	7531	7392	34	105	556	323	313	8	2
Comuni urbani	2	47933	380	1921	1021	923	8	90	900	802	4	94	106	59	52	5	2
Comuni rurali .	304	346474	2402	13663	7032	6990	29	13	6631	6390	30	11	450	264	261	3
<i>Bologna</i>	58	458477	3068	15384	7920	6857	733	330	7464	6418	707	339	548	330	270	34	26
Comuni urbani	2	139240	388	4323	2213	1804	174	235	2110	1733	144	233	187	106	74	8	24
Comuni rurali .	56	319237	2012	11061	5707	5053	559	95	5354	4685	563	106	361	224	196	26	2
<i>Brescia</i>	280	471024	3403	16069	8369	8095	232	42	7700	7398	251	51	794	438	412	25	1
Comuni urbani	1	50396	388	1728	871	789	102	857	728	126	3	135	75	60	15
Comuni rurali .	279	420628	3015	14341	7498	7326	130	42	6843	6670	125	48	659	363	352	10	1
<i>Cagliari</i>	257	414338	3006	14882	7681	6319	844	18	7201	6364	828	9	305	170	145	23	2
Comuni urbani	4	58017	416	2076	1095	966	118	11	981	869	109	3	75	40	32	7	1
Comuni rurali .	253	356321	2590	12806	6586	5353	726	7	6220	5495	719	6	230	130	113	16	1
<i>Caltanissetta</i>	28	254616	2385	12022	6157	5700	149	308	5865	5356	139	370	302	146	135	6	5
Comuni urbani	15	195602	1775	9111	4638	4262	105	271	4473	4047	89	337	269	122	111	6	5
Comuni rurali .	13	59014	610	2911	1519	1438	44	37	1392	1309	50	33	33	24	24
<i>Campobasso</i>	133	372558	4068	16183	8212	7964	128	120	7971	7733	106	132	342	132	185	6	1
Comuni urbani	5	49962	520	2206	1147	1081	14	52	1059	1001	4	54	102	58	56	2
Comuni rurali .	128	322596	3548	13977	7065	6883	114	68	6912	6732	102	78	240	134	129	4	1
<i>Caserta</i>	186	727091	6387	26891	13716	13161	272	283	15175	12683	227	265	864	473	456	17
Comuni urbani	13	192037	1462	6799	3501	3227	87	187	3298	3049	67	182	348	186	178	8
Comuni rurali .	173	535054	4925	20092	10215	9934	185	96	9877	9634	160	83	516	287	278	9
<i>Catania</i>	63	541942	4726	21772	11255	10267	394	594	10517	9566	291	660	548	323	280	29	14
Comuni urbani	24	414725	3539	16583	8508	7669	286	553	8075	7275	212	588	490	288	247	27	14
Comuni rurali .	39	127217	1187	5189	2747	2598	108	41	2442	2291	79	72	58	35	33	2
<i>Catanzaro</i>	152	430233	3902	16390	8640	7992	319	329	7750	7167	315	268	244	118	105	13
Comuni urbani	5	68321	630	2926	1668	1470	51	147	1258	1113	36	109	118	60	51	9
Comuni rurali .	147	361912	3272	13464	6972	6522	268	182	6492	6054	279	159	126	58	54	4

RIEPILOGO PER

CIVILE NEI COMUNI URBANI E RURALI.

Anno 1881.

ORTI				MORTI											Eccedenza			POPOLAZIONE 31 Dicembre 1881	PROVINCIE
FEMMINE				MASCHI					FEMMINE					dei nati sui morti	dei morti sui nati				
TOTALE	Legittime	Illegittime	Esposte	TOTALE DEI MORTI	Cellibi	Coniugati	Vedovi	Statoevile ignoto	TOTALE	Nubili	Coniugate	Vedove	Statoevile ignoto						

ROVINCE

328	317	3	8	18054	9263	5917	2275	1066	5	8791	5212	2077	1500	2	10494	755119	<i>Alessandria</i>	
98	91	1	6	4401	2310	1400	601	306	3	2091	1164	513	413	1	1809	173135	Comuni urbani	
230	226	2	2	13653	6953	4517	1674	760	2	6700	4048	1564	1087	1	8685	581984	Comuni rurali	
154	122	20	12	7559	3817	2527	872	401	17	3742	2313	725	702	2	2620	276195	<i>Ancona</i>	
87	28	2	7	2297	1180	769	278	116	17	1117	688	223	204	2	679	85509	Comuni urbani	
117	94	18	5	5462	2637	1758	594	285	2625	1625	502	498	1941	190686	Comuni rurali	
100	90	7	3	10064	5024	3375	1106	540	3	5040	3101	1071	866	2	3643	361776	<i>Aquila degli Abruzzi</i>	
30	25	2	3	1347	700	460	181	59	647	412	132	102	1	590	49322	Comuni urbani	
70	65	5	8717	4324	2915	925	481	3	4393	2689	939	764	1	3053	312454	Comuni rurali	
123	105	15	3	6335	3181	2251	585	343	2	3154	2057	650	447	3126	243767	<i>Arezzo</i>	
15	12	3	1208	624	465	104	54	1	584	385	116	83	243	39352	Comuni urbani	
108	93	12	3	5127	2557	1786	481	289	1	2570	1672	534	364	2883	204415	Comuni rurali	
102	80	16	6	5283	2642	1773	569	300	2641	1605	523	512	1	2422	213668	<i>Ascoli Piceno</i>	
14	8	4	2	1191	599	407	119	73	592	352	108	102	197	41580	Comuni urbani	
88	72	12	4	4092	2043	1366	450	227	2049	1223	415	410	1	2225	172088	Comuni rurali	
145	138	4	3	13590	6790	4959	1315	486	6800	4492	1197	1109	2	2236	400664	<i>Avellino</i>	
89	27	1	1886	930	674	176	80	956	638	173	145	428	58399	Comuni urbani	
17	111	4	2	11704	5860	4315	1139	406	5844	3854	1024	964	2	1808	342265	Comuni rurali	
26	411	7	8	21223	10762	8297	1855	608	2	10461	7759	1423	1277	2	8661	679218	<i>Bari delle Puglie</i>	
87	377	4	8	18712	9501	7360	1628	512	1	9211	6866	1225	1119	1	7354	593963	Comuni urbani	
39	34	3	2511	1261	937	227	96	1	1250	893	198	158	1	1307	85255	Comuni rurali	
91	82	9	4427	2206	1466	507	230	3	2221	1298	481	442	1964	196734	<i>Belluno</i>	
1	1	411	220	148	56	15	1	191	109	46	36	93	16803	Comuni urbani	
90	82	8	4016	1986	1318	451	215	2	2030	1189	435	406	1871	179931	Comuni rurali	
94	92	1	1	7882	3991	2712	909	370	3891	2466	766	659	2100	242853	<i>Benevento</i>	
25	24	1	1271	679	494	146	39	592	423	93	76	320	36501	Comuni urbani	
69	68	1	6611	3312	2218	763	331	3299	2043	673	583	1780	206352	Comuni rurali	
33	224	6	3	10786	5551	3610	1236	703	2	5235	3268	1118	847	2	4798	399205	<i>Bergamo</i>	
17	41	3	3	1786	903	540	229	132	2	883	498	202	182	1	135	48068	Comuni urbani	
36	183	3	9000	4648	3070	1007	571	4352	2770	916	665	1	4663	351137	Comuni rurali	
18	173	23	22	11913	6168	3757	1579	819	13	5745	3327	1366	1045	7	3471	461948	<i>Bologna</i>	
31	59	2	20	4536	2293	1349	623	310	11	2243	1237	528	473	5	213	139027	Comuni urbani
17	114	21	2	7377	3875	2408	956	509	2	3502	2090	838	572	2	3684	322921	Comuni rurali	
6	334	22	12737	6493	3841	1672	972	8	6244	3371	1600	1270	3	3332	474356	<i>Brescia</i>	
10	48	12	2328	1227	670	380	174	3	1101	538	315	217	1	600	49796	Comuni urbani
6	286	10	10409	5266	3171	1292	798	5	5143	2833	1285	1023	2	3932	424560	Comuni rurali	
5	113	20	2	11766	6165	3737	1730	628	70	5601	3174	1228	1191	8	3116	417454	<i>Cagliari</i>	
5	30	5	1783	999	603	266	88	42	784	499	120	162	3	293	58310	Comuni urbani	
0	83	15	2	9983	5166	3134	1464	540	28	4817	2675	1108	1029	5	2823	359144	Comuni rurali	
6	132	10	14	8791	4500	3263	980	213	44	4291	3078	570	627	16	3231	257847	<i>Caltanissetta</i>	
7	124	9	14	6673	3360	2428	741	160	31	3313	2379	435	489	10	2438	198040	Comuni urbani	
9	8	1	2118	1140	835	239	53	13	978	699	185	138	6	793	59807	Comuni rurali	
0	144	5	1	12854	6662	4551	1530	563	18	6192	3968	1127	1093	4	3329	375887	<i>Campobasso</i>	
1	43	1	1653	866	616	169	65	16	787	524	134	127	2	553	50515	Comuni urbani	
1	101	4	1	11201	5796	3935	1361	498	2	5405	3444	993	966	2	2776	325372	Comuni rurali	
1	362	27	2	23816	12293	7982	3146	1128	37	11523	7119	2232	2156	16	3075	730166	<i>Caserta</i>	
1	152	10	5854	3098	2101	725	241	31	2756	1759	488	497	12	945	192982	Comuni urbani	
1	210	17	2	17962	9195	5881	2421	887	6	8767	5360	1744	1659	4	2130	537184	Comuni rurali	
1	197	25	3	16592	8526	5915	2077	518	16	8066	5566	1178	1316	6	5180	547122	<i>Catania</i>	
1	175	24	3	12665	6474	4506	1555	400	13	6191	4290	910	985	6	3918	418643	Comuni urbani	
1	22	1	3927	2052	1409	522	118	3	1875	1276	268	331	1262	128479	Comuni rurali	
1	95	26	5	12677	6503	4067	1847	580	9	6174	3763	1183	1224	4	3713	433946	<i>Catanzaro</i>	
1	43	15	2122	1060	691	295	74	1062	673	190	199	804	69125	Comuni urbani	
1	52	11	5	10355	5443	3376	1552	506	9	5112	3090	993	1025	4	2909	364821	Comuni rurali	

TAVOLA II. — MOVIMENTO DELLO STATO

Anno 1881.

PROVINCIE	Numero del Comuni	POPOLAZIONE 31 Dicembre 1880	MATRIMONI	NATI								NATI-					
				MASCHI				FEMMINE				MASCHI					
				TOTALE DEI NATI	TOTALE	Legittimi	Illegittimi	Esposti	TOTALE	Legittime	Illegittime	Esposte	TOTALE DEI NATI-MORTI	TOTALE	Legittimi	Illegittimi	Esposti
<i>Chieti</i>	120	352777	3454	14307	7273	6969	158	146	7034	6718	159	157	417	221	211	8	2
Comuni urbani	4	70563	559	2416	1264	1147	18	99	1152	1052	10	90	104	54	51	1	2
Comuni rurali	116	282214	2895	11891	6009	5822	140	47	5882	5666	149	67	313	167	160	7	...
<i>Como</i>	518	523890	3791	18973	9853	9717	122	14	9120	9002	106	13	639	357	352	4	1
Comuni urbani	1	24567	189	785	408	364	44	...	377	337	40	...	46	31	30	1	...
Comuni rurali	512	499523	3602	18188	9445	9353	78	14	8743	8665	66	12	593	326	322	3	1
<i>Cosenza</i>	151	468696	4251	17784	9095	8068	433	594	8689	7682	397	610	277	178	160	15	3
Comuni urbani	7	80607	761	3427	1783	1573	68	142	1644	1427	81	136	94	59	51	8	...
Comuni rurali	144	388089	3490	14357	7312	6495	365	452	7045	6255	316	474	183	119	109	7	3
<i>Cremona</i>	133	313801	2208	10535	5466	5357	88	21	5069	4967	86	16	520	317	306	9	2
Comuni urbani	3	40851	314	1522	764	688	65	11	758	689	57	12	81	44	38	5	1
Comuni rurali	130	272950	1894	9013	4702	4669	23	10	4311	4278	29	4	439	273	268	4	1
<i>Cuneo</i>	263	667378	4923	24077	12529	12252	145	132	11548	11308	106	134	846	482	471	9	2
Comuni urbani	8	124251	882	4443	2311	2210	30	71	2132	2023	24	85	211	117	111	5	1
Comuni rurali	255	543177	4041	19634	10218	10042	115	61	9416	9285	82	49	635	365	360	4	1
<i>Ferrara</i>	16	229723	1253	9093	4722	3510	1014	198	4371	3217	960	194	262	150	112	32	6
Comuni urbani	2	84556	483	3136	1644	1203	322	119	1492	1093	286	113	114	58	41	12	5
Comuni rurali	14	145167	770	5957	3078	2307	692	79	2879	2124	674	81	148	92	71	20	1
<i>Firenze</i>	74	802189	6218	30235	15473	14257	787	429	14762	13585	706	471	988	586	529	38	10
Comuni urbani	3	263302	2120	8650	4344	3778	222	344	4306	3742	197	367	275	160	125	17	18
Comuni rurali	71	538887	4098	21585	11129	10479	565	85	10456	9843	509	104	713	426	404	21	1
<i>Foggia</i>	53	338568	3946	15888	8127	7808	145	174	7761	7465	129	167	473	263	250	13	...
Comuni urbani	15	201300	2061	9127	4749	4521	91	137	4378	4164	81	133	239	149	141	8	...
Comuni rurali	38	137268	1885	6761	3378	3287	54	37	3383	3301	48	34	174	114	109	5	...
<i>Forlì</i>	40	249228	1624	10514	5373	3819	1417	137	5141	3646	1347	148	317	187	137	46	4
Comuni urbani	3	114333	711	4673	2385	1779	500	106	2288	1698	478	112	137	73	49	20	4
Comuni rurali	37	134895	913	5841	2988	2040	917	31	2853	1948	869	36	180	114	88	26	...
<i>Genova</i>	196	762836	5390	25000	13175	12578	511	86	12725	12113	536	76	949	500	453	44	3
Comuni urbani	6	259006	1918	9276	4653	4270	356	27	4623	4328	375	20	478	253	219	33	1
Comuni rurali	190	503830	3472	16624	8522	8308	155	59	8102	7885	161	56	471	247	234	11	2
<i>Girgenti</i>	41	319377	3106	14513	7430	6588	430	412	7083	6229	387	467	310	160	133	8	19
Comuni urbani	20	243863	2283	11069	5659	5002	329	338	5410	4721	290	399	269	138	112	7	19
Comuni rurali	21	75514	823	3444	1771	1586	101	84	1673	1508	97	68	41	22	21	1	...
<i>Grosseto</i>	20	107950	877	4200	2179	1837	253	89	2021	1687	242	92	155	94	78	13	3
Comuni urbani	1	4867	44	125	57	39	14	4	68	52	12	4	7	2	2
Comuni rurali	19	103083	833	4075	2122	1798	239	85	1953	1635	230	88	148	92	76	13	3
<i>Lecce</i>	130	542159	5269	23351	11424	10831	149	444	10927	10332	144	451	568	329	301	15	13
Comuni urbani	18	246478	2208	10103	5174	4826	73	275	4929	4602	68	259	392	231	212	8	11
Comuni rurali	112	295681	3061	12248	6250	6005	76	169	5998	5730	76	192	176	98	89	7	2
<i>Livorno</i>	5	121005	961	3510	1820	1614	130	76	1690	1506	126	58	113	66	55	8	3
Comuni urbani	1	98163	770	2797	1451	1263	119	69	1346	1179	115	52	90	52	43	7	2
Comuni rurali	4	22842	191	713	369	351	11	7	344	327	11	6	23	14	12	1	1
<i>Lucca</i>	22	297779	2130	10304	5382	4975	300	107	4922	4588	244	90	348	206	194	12	...
Comuni urbani	3	94704	656	3203	1681	1543	65	73	1522	1407	48	67	103	63	66	2	...
Comuni rurali	19	203075	1474	7101	3701	3432	235	34	3400	3181	196	23	245	138	128	10	...
<i>Macerata</i>	54	245504	1928	8616	4521	4033	385	103	4095	3647	358	90	414	230	189	36	5
Comuni urbani	1	20370	171	664	357	336	14	7	307	278	15	14	32	14	12	2	...
Comuni rurali	53	225134	1757	7952	4164	3697	371	96	3788	3369	343	76	382	216	177	84	5
<i>Mantova</i>	68	304092	2088	10192	5333	4990	185	158	4859	4545	171	143	538	304	286	7	11
Comuni urbani	1	24206	159	714	356	264	35	57	358	271	31	56	39	24	18	...	6
Comuni rurali	67	279886	1929	9478	4977	4726	150	101	4501	4274	140	87	499	280	268	7	5
<i>Massa e Carrara</i>	35	174657	1132	6713	3411	2885	492	34	3301	2724	524	58	200	109	100	9	...
Comuni urbani	2	46321	325	2198	1096	874	211	11	1102	852	231	19	58	36	34	2	...
Comuni rurali	33	128336	807	4514	2315	2011	281	23	2199	1872	293	34	142	73	66	7	...
<i>Messina</i>	97	457373	3688	16731	8607	7837	320	450	8124	7442	273	409	311	194	187	4	3
Comuni urbani	5	179202	6749	3469	3053	126	290	3280	2920	101	259	93	62	61	1	...	3
Comuni rurali	92	278171	2268	9982	5138	4784	194	160	4844	4522	172	150	218	132	126	3	3

CIVILE NEI COMUNI URBANI E RURALI.

Anno 1881.

ORTI				MORTI											Eccedenza		POPOLAZIONE 31 Dicembre 1881	PROVINCIE
FEMMINE				TOTALE DEI MORTI	MASCHI					FEMMINE					dei nati sui morti	dei morti sui nati		
TOTALE	Legittime	Illegittime	Esposte		TOTALE	Celibi	Coniugati	Vedovi	Statocivile ignoto	TOTALE	Nubili	Coniugate	Vedove	Statocivile ignoto				
196	186	9	1	9669	4835	3238	1157	440	4834	3048	984	800	2	4638	357415	<i>Chieti</i>
50	47	2	1	1789	876	605	203	68	913	576	180	157	...	627	71190	Comuni urbani
146	139	7	7880	3959	2633	954	372	3921	2472	804	643	...	4011	286225	Comuni rurali
282	272	10	13525	6795	4551	1450	792	2	6730	4223	1412	1095	5448	529338	<i>Como</i>
15	11	4	724	362	207	98	56	1	362	205	80	77	61	24428	Comuni urbani
267	261	6	12801	6433	4344	1352	736	1	6368	4018	1332	1018	5387	504910	Comuni rurali
99	85	9	5	12355	6428	4165	1720	532	11	6427	4099	1108	1215	5	4929	473625	<i>Cosenza</i>
35	26	7	2	3078	1492	1058	334	94	6	1586	1159	197	230	349	80956	Comuni urbani
64	59	2	3	9777	4936	3107	1386	438	5	4841	2940	911	985	5	4580	392669	Comuni rurali
203	197	6	8167	4105	2426	1079	592	8	4062	2164	1028	868	2	2368	316169	<i>Cremona</i>
37	33	4	2343	1207	553	434	212	8	1136	475	369	291	1	821	40030	Comuni urbani
166	164	2	5824	2898	1873	645	380	2926	1689	659	577	1	3189	276139	Comuni rurali
364	345	13	6	15488	7978	5099	1897	977	5	7510	4308	1835	1365	2	8589	675967	<i>Cuneo</i>
94	86	8	3262	1741	1118	432	189	2	1521	898	340	282	1	1181	125442	Comuni urbani
270	259	5	6	12226	6237	3981	1465	788	3	5989	3410	1495	1083	1	7408	550525	Comuni rurali
112	82	26	4	7358	3723	2440	906	375	2	3635	2312	638	685	1735	231458	<i>Ferrara</i>
56	40	13	3	2694	1369	862	342	164	1	1325	825	258	239	442	84998	Comuni urbani
56	42	13	1	4664	2354	1578	564	211	1	2310	1484	380	446	1293	146460	Comuni rurali
402	360	34	8	20500	10346	7091	2260	1029	26	10154	6258	2280	1611	5	9735	811924	<i>Firenze</i>
115	94	15	6	7352	3702	2249	1017	410	26	3650	1952	950	744	4	1298	264600	Comuni urbani
287	266	19	2	13148	6644	4732	1243	619	6504	4306	1330	867	1	8437	547324	Comuni rurali
210	198	11	1	11293	5893	4187	1360	320	6	5400	3663	820	915	2	4595	343163	<i>Foggia</i>
150	142	7	1	6359	3324	2372	762	186	4	3035	2081	447	505	2	2768	204068	Comuni urbani
60	56	4	4934	2569	1815	618	134	2	2365	1582	373	410	1827	139095	Comuni rurali
130	88	36	6	6708	3353	2393	848	305	7	3355	2214	615	523	3	3806	253034	<i>Forlì</i>
64	46	13	5	3080	1566	1098	314	148	6	1514	998	273	241	2	1593	115926	Comuni urbani
66	42	23	1	3628	1787	1295	334	157	1	1841	1216	342	282	1	2213	137108	Comuni rurali
149	140	36	3	19064	9601	6199	2134	959	9	9463	6066	1847	1549	1	6836	769672	<i>Genova</i>
225	197	27	1	7560	3835	2685	862	282	6	3725	2469	700	556	1716	260722	Comuni urbani
224	213	9	2	11504	5766	3814	1272	677	3	5738	3597	1147	993	1	5120	508950	Comuni rurali
150	129	12	9	8751	4457	3183	1035	233	6	4294	2981	587	723	3	5762	325139	<i>Girgenti</i>
31	115	7	9	6752	3441	2505	762	171	3	3311	2284	450	574	3	4317	248180	Comuni urbani
19	14	5	1999	1016	678	273	62	3	983	697	137	149	1445	76959	Comuni rurali
61	53	7	1	3086	1666	1088	412	161	5	1420	887	306	227	1114	109064	<i>Grosseto</i>
5	5	257	173	94	54	22	3	84	35	24	25	132	4735	Comuni urbani
56	48	7	1	2829	1493	994	358	139	2	1336	852	282	202	1246	104329	Comuni rurali
39	220	10	9	12848	6472	4621	1378	461	12	6376	4302	1048	1021	5	9503	551662	<i>Lecce</i>
61	144	9	8	6272	3184	2250	686	228	11	3088	2127	480	479	2	3831	250309	Comuni urbani
78	76	1	1	6576	3288	2362	692	233	1	3288	2175	568	542	3	5672	301353	Comuni rurali
47	43	2	2	2900	1429	863	379	187	1471	810	319	342	610	121615	<i>Livorno</i>
38	35	2	1	2421	1180	720	306	154	1241	693	261	287	376	98539	Comuni urbani
9	8	1	479	249	143	73	33	230	117	58	55	284	23076	Comuni rurali
42	134	7	1	7109	3553	2405	741	406	1	3556	2292	695	569	3195	300974	<i>Lucca</i>
35	33	1	1	2595	1298	786	344	168	1297	781	291	225	608	95312	Comuni urbani
37	101	6	4514	2255	1619	397	238	1	2259	1511	404	344	2587	205662	Comuni rurali
34	155	27	2	6030	3025	1924	742	358	1	3005	1808	601	594	2	2586	248090	<i>Macerata</i>
18	17	1	477	256	141	71	43	1	221	124	52	44	1	187	20557	Comuni urbani
36	138	26	2	5553	2769	1783	671	315	2784	1684	549	550	1	2399	227533	Comuni rurali
4	217	7	10	7120	3687	2121	1042	521	3	3433	1787	846	800	3072	307164	<i>Mantova</i>
5	9	1	5	989	516	273	163	77	3	473	210	141	122	275	23931	Comuni urbani
9	208	6	5	6131	3171	1848	679	444	2960	1577	705	678	3947	283233	Comuni rurali
1	77	13	1	4508	2236	1573	402	261	2272	1509	423	340	2204	176861	<i>Massa e Carrara</i>
2	17	4	1	1471	741	542	130	69	730	514	120	96	727	47048	Comuni urbani
9	60	9	3037	1495	1031	212	192	1542	995	303	244	1477	129813	Comuni rurali
7	102	13	2	11534	5830	3926	1384	511	9	5704	3601	1025	1071	7	5197	462570	<i>Messina</i>
1	29	1	1	4605	2343	1592	544	198	9	2262	1471	392	393	6	2144	181346	Comuni urbani
6	73	12	1	6929	3487	2334	840	313	3442	2130	633	678	1	3053	281224	Comuni rurali

Anno 1881.

PROVINCIE	Numero dei Comuni	POPOLAZIONE 31 Dicembre 1880	MATRIMONI	NATI										MORTI					
				MASCHI				FEMMINE						MASCHI		FEMMINE			
				TOTALE	Legittimi	Illegittimi	Esposti	TOTALE	Legittime	Illegittime	Esposte	TOTALE	Legittimi	Illegittimi	Esposti	TOTALE	Legittimi	Illegittimi	Esposti
				DEI NATI												DEI NATI-MORTI			
Milano.	297	1090171	8928	45518	23309	22616	676	17	22209	21574	631	4	1491	812	769	42	1		
Comuni urbani	6	351017	3145	13923	7078	6440	629	9	6845	6246	596	3	457	259	220	39	1		
Comuni rurali	291	739154	5783	31595	16231	16176	47	8	15364	15328	35	1	1034	553	549	3	1		
Modena.	45	282692	2112	10677	5665	5124	425	116	5012	4550	353	109	397	242	210	27	5		
Comuni urbani	1	55901	449	1884	976	871	72	33	908	820	60	28	101	63	55	7	1		
Comuni rurali	44	226791	1663	8793	4689	4253	353	83	4104	3730	293	81	296	179	155	20	4		
Napoli.	68	951013	8453	36056	18561	17680	262	619	17495	16502	269	724	2093	1184	1098	81	5		
Comuni urbani	18	697833	6244	26381	13491	12731	200	560	12890	12000	232	668	1640	920	845	74	1		
Comuni rurali	50	253180	2209	9675	5070	4949	62	59	4605	4502	47	56	453	264	253	7	4		
Novara.	437	685931	4919	24091	12472	12100	239	133	11619	11231	249	139	733	393	384	9	1		
Comuni urbani	5	89564	654	3441	1717	1510	104	103	1727	1498	107	122	85	42	40	2	1		
Comuni rurali	432	596367	4265	20647	10755	10590	135	30	9892	9733	142	17	648	351	344	7	1		
Padova.	103	390497	2440	15719	8172	7620	392	160	7547	7004	380	163	596	332	304	23	5		
Comuni urbani	1	65731	368	2461	1268	1068	66	134	1193	974	85	134	103	62	44	13	3		
Comuni rurali	102	324766	2072	13258	6904	6552	326	26	6354	6030	295	29	493	270	260	10	1		
Palermo.	76	685048	6395	28446	14467	13688	334	445	13979	13134	332	513	611	355	346	7	2		
Comuni urbani	24	493621	4491	19715	9983	9445	204	334	9732	9109	227	396	501	289	281	7	1		
Comuni rurali	52	191427	1904	8731	4484	4243	130	111	4247	4025	105	117	110	66	65	1	1		
Parma.	50	272502	1925	9552	4919	4511	214	194	4633	4272	189	172	375	205	177	12	16		
Comuni urbani	1	40102	245	1323	648	468	42	138	675	510	43	122	76	50	31	6	13		
Comuni rurali	49	232400	1680	8229	4271	4043	172	56	3958	3762	146	50	299	155	146	6	3		
Pavia.	223	486919	3866	17774	9267	9072	110	85	8507	8329	96	82	608	353	338	14	1		
Comuni urbani	3	62708	429	2076	1076	945	65	66	1090	884	55	61	126	74	63	10	1		
Comuni rurali	220	424211	3437	15698	8191	8127	45	19	7507	7445	41	21	482	279	275	4	1		
Perugia.	152	573817	4169	21203	10749	8553	1488	708	10454	8318	1454	682	728	412	329	64	19		
Comuni urbani	7	164255	1170	5927	3043	2313	415	315	2884	2225	344	315	280	161	126	31	4		
Comuni rurali	145	409562	2999	15276	7706	6240	1073	393	7570	6093	1110	367	448	251	203	33	15		
Pesaro e Urbino.	73	224597	1761	8681	4520	3616	733	141	4161	3395	633	133	336	176	148	22	6		
Comuni urbani	2	40748	340	1515	778	642	92	44	737	620	72	45	52	28	23	1	4		
Comuni rurali	71	183849	1421	7166	3742	3004	641	97	3424	2775	561	88	284	148	125	21	2		
Piacenza.	47	231565	1904	8359	4346	4216	92	38	4013	3892	84	37	403	238	228	6	4		
Comuni urbani	1	30412	240	1035	544	479	40	25	491	423	47	21	38	19	16	1	2		
Comuni rurali	46	201153	1684	7324	3802	3737	52	13	3522	3469	37	16	365	219	212	5	2		
Pisa.	40	284922	2179	10635	5586	4991	458	137	5049	4566	360	123	403	227	196	25	6		
Comuni urbani	2	62228	487	2305	1223	1113	62	48	1082	985	47	50	71	41	27	10	4		
Comuni rurali	38	222694	1692	8330	4363	3878	396	89	3967	3581	313	73	332	186	169	15	2		
Porto Maurizio.	106	132657	913	4310	2246	2096	97	53	2064	1947	69	48	148	88	81	7	1		
Comuni urbani	3	26431	133	889	462	421	22	19	427	396	15	16	53	31	30	1	1		
Comuni rurali	103	106226	760	3421	1784	1675	75	34	1637	1551	54	32	95	57	51	6	1		
Potenza.	124	558267	5436	22959	11782	11206	236	340	11177	10569	234	374	747	397	379	17	1		
Comuni urbani	18	180463	1909	8086	4143	3970	40	133	8943	3737	34	172	425	222	215	6	1		
Comuni rurali	106	357804	3527	14873	7639	7236	196	207	7234	6832	200	202	322	175	164	11	1		
Ravenna.	21	231126	1341	7064	3737	3113	480	144	3327	2817	413	97	216	136	107	24	5		
Comuni urbani	3	124261	744	3678	1930	1637	215	78	1748	1502	184	62	96	56	45	9	2		
Comuni rurali	18	106865	597	3386	1807	1476	265	66	1579	1315	229	35	120	80	62	15	3		
Reggio di Calabria.	106	374602	3344	13750	7083	6545	135	403	6667	6161	129	377	336	194	160	33	1		
Comuni urbani	7	94585	887	3396	1763	1586	32	145	1633	1495	26	112	160	102	80	21	1		
Comuni rurali	99	280017	2457	10354	5320	4959	103	258	5034	4666	103	265	176	92	80	12	1		
Reggio nell' Emilia.	45	253500	1718	9066	4705	4252	331	122	4361	3939	319	103	301	189	168	19	2		
Comuni urbani	1	50592	360	1762	932	848	31	53	830	765	23	42	29	16	15	1	1		
Comuni rurali	44	202908	1358	7304	3773	3404	300	69	3531	3174	296	61	272	173	153	18	1		
Roma.	227	841183	7016	31298	15840	12257	2985	598	15458	12027	2795	636	1543	875	660	199	16		
Comuni urbani	14	369266	3139	13264	6685	5298	1005	442	6579	5156	933	490	780	445	327	109	9		
Comuni rurali	213	471917	3877	18034	9155	7019	1980	156	8879	6871	1862	146	763	430	333	90	7		
Rovigo.	63	218288	1356	9070	4734	4366	322	46	4336	3973	309	54	332	188	163	23	2		
Comuni urbani	2	25695	172	1106	583	519	47	17	523	459	44	20	56	33	29	4	1		
Comuni rurali	61	192593	1184	7964	4151	3847	275	29	3813	3514	265	34	276	155	134	19	1		

CIVILE NEI COMUNI URBANI E RURALI.

Anno 1881.

ORTI				MORTI										Eccedenza		POPOLAZIONE 31 Dicembre 1881	PROVINCIE		
FEMMINE				MASCHI					FEMMINE					dei nati sui morti	dei morti sui nati				
TOTALE	Legittime	Illegittime	Esposate	TOTALE DEL MORTI	TOTALE	Cellibi	Coniugati	Vedovi	Stato civile ignoto	TOTALE	Nobili	Coniugate	Vedove					Stato civile ignoto	
679	651	28	32452	16625	11474	3485	1649	17	15827	10154	3180	2483	10	18066	1103237	Milano Comuni urbani Comuni rurali	
198	174	24	11815	6138	3681	1748	699	10	5677	3158	1365	1148	6	2108	353125		
481	477	4	20637	10487	7793	1737	950	7	10150	6993	1815	1335	4	10958	750112		
155	135	16	4	7723	4019	2523	953	540	3	3704	2169	881	653	1	2954	285646	Modena Comuni urbani Comuni rurali	
38	36	1	1	1664	862	505	208	147	2	802	462	177	162	1	220	56121		
117	99	15	3	6059	3157	2018	745	393	1	2902	1707	704	491	2734	229525		
909	818	83	8	31367	16050	11311	3399	1282	58	15317	10273	2563	2454	27	4689	955702	Napoli Comuni urbani Comuni rurali	
720	637	78	5	24104	12393	8753	2630	965	45	11711	7847	1946	1900	18	2277	700110		
189	181	5	3	7263	3657	2558	769	317	13	3606	2426	617	554	9	2412	255592		
340	318	22	17201	8930	5751	2177	993	9	8271	4938	1752	1579	2	6890	692821	Novara Comuni urbani Comuni rurali	
43	32	11	3394	1834	1081	499	254	1560	832	361	367	50	36614		
297	286	11	13807	7096	4670	1678	739	9	6711	4106	1391	1212	2	6840	603207		
264	230	29	5	10256	5234	3419	1186	621	8	5022	2943	1047	1032	5463	395960	Padova Comuni urbani Comuni rurali	
41	29	8	4	2102	1095	710	256	126	3	1007	587	210	210	359	66090		
223	201	21	1	8154	4139	2709	930	495	5	4015	2356	837	822	5104	329870		
256	245	3	8	19022	9581	6997	1935	606	43	9441	6524	1477	1410	30	9424	694472	Palermo Comuni urbani Comuni rurali	
212	202	3	7	12874	6449	4569	1395	442	43	6425	4303	1055	1038	29	6841	500462		
44	43	1	6148	3132	2428	540	164	3016	2221	422	372	1	2583	194010		
170	151	11	8	6630	3447	2013	923	510	1	3183	1694	830	657	2	2922	275424	Parma Comuni urbani Comuni rurali	
26	17	1	8	1473	790	433	240	117	683	341	189	169	150	39952		
144	134	10	5157	2657	1580	683	393	1	2500	1353	650	495	2	3072	235472		
255	237	16	2	12608	6498	4296	1465	735	2	6110	3773	1280	1056	1	5166	492085	Pavia Comuni urbani Comuni rurali	
52	40	10	2	2219	1184	662	360	160	2	1035	508	290	237	143	62656		
203	197	6	10389	5314	3634	1105	575	5075	3265	990	819	1	5309	429520		
316	240	62	14	15011	7643	5190	1580	862	11	7368	4690	1466	1209	3	6192	580009	Perugia Comuni urbani Comuni rurali	
119	80	34	5	4638	2401	1639	502	259	1	2237	1411	426	400	1289	165544		
197	160	28	9	10973	5242	3551	1078	603	10	5131	3279	1040	809	3	4903	414465		
160	129	23	8	6308	3266	2241	684	340	1	3042	1970	601	471	2373	226970	Pesaro e Urbino Comuni urbani Comuni rurali	
24	18	3	3	1241	667	433	168	66	574	365	115	94	274	41022		
36	111	20	5	5067	2599	1808	516	274	1	2468	1605	486	377	2099	185948		
65	156	8	1	5752	3008	1935	689	376	8	2744	1595	660	485	4	2607	234172	Piacenza Comuni urbani Comuni rurali	
19	16	2	1	1328	715	362	230	117	6	613	262	202	145	4	293		30119
46	140	6	4424	2293	1573	459	259	2	2131	1333	458	340	2900	204053		
76	155	15	6	6510	3415	2232	789	392	2	3095	1866	715	513	1	4125	289047	Pisa Comuni urbani Comuni rurali	
30	25	3	2	1863	988	645	232	111	875	532	178	165	442	62670		
16	130	12	4	4647	2427	1587	557	281	2	2220	1334	537	348	1	3683	226377		
10	56	2	2	3427	1758	1102	405	248	3	1669	946	403	320	883	133540	Porto Maurizio Comuni urbani Comuni rurali	
2	22	727	398	253	100	44	1	329	181	90	58	162	26593		
8	34	2	2	2700	1360	849	305	204	2	1340	765	313	262	721	106947		
0	331	17	2	15998	8161	5701	1890	559	11	7837	5177	1312	1815	3	6961	545228	Potenza Comuni urbani Comuni rurali	
3	194	7	2	5523	2792	1988	645	155	4	2731	1846	442	441	2	2563	183026		
7	137	10	10475	5369	3713	1245	404	7	5106	3331	870	904	1	4398	362202		
)	62	15	3	5262	2691	1662	653	374	2	2571	1516	527	527	1	1802	232928	Ravenna Comuni urbani Comuni rurali	
)	31	6	3	2905	1501	914	356	229	2	1404	886	283	284	1	773	125034		
)	31	9	2857	1190	748	297	145	1167	690	244	243	1029	107894		
128	12	2	9998	5053	3278	1327	447	1	4945	3045	916	978	6	3752	378354	Reggio di Calabria Comuni urbani Comuni rurali		
48	9	1	2578	1342	890	359	93	1236	817	201	218	818	95403			
80	3	1	7420	3711	2388	968	354	1	3709	2228	715	760	6	2934	282951			
94	10	8	6749	3479	2245	803	424	7	3270	1905	784	580	1	2317	255817	Reggio nell'Emilia Comuni urbani Comuni rurali		
12	1	1637	881	532	238	104	7	756	419	197	139	1	125	50717			
82	9	8	5112	2598	1713	565	320	2514	1486	587	441	2192	205100			
505	143	20	30012	16136	10640	4097	1288	111	13876	8718	2564	2577	17	1286	842469	Roma Comuni urbani Comuni rurali		
250	78	7	13671	7534	4944	1939	558	93	6137	3829	1181	1114	13	407		368859	
255	65	13	16341	8002	5696	2158	730	18	7739	4889	1383	1463	4	1693	473610			
135	9	6224	3227	2183	717	327	2997	1831	575	589	2	2846	221134	Rovigo Comuni urbani Comuni rurali		
23	910	486	294	135	57	424	254	80	89	1	196	25891			
112	9	5314	2741	1889	582	270	2573	1677	495	500	1	2650	195243			

TAVOLA II. — MOVIMENTO DELLO STATO

Anno 1881.

PROVINCIE	Numero dei Comuni	POPOLAZIONE 31 Dicembre 1880	MATRIMONI	N A T I								TOTALE DEI NATI-MORTI	N A T I -					
				TOTALE DEI NATI	MASCHI				FEMMINE				TOTALE	MASCHI			Esposti	
					TOTALE	Legittimi	Illegittimi	Esposti	TOTALE	Legittime	Illegittime			Esposte	TOTALE	Legittimi		Illegittimi
<i>Salerno</i>	158	575673	4658	20662	10710	10111	172	427	9952	9372	160	420	719	400	387	11	2	
Comuni urbani	12	146952	1403	6260	3170	2816	23	331	3090	2716	17	357	334	185	183	2	...	
Comuni rurali.	146	428721	3255	14402	7540	7295	149	96	6862	6656	143	63	385	215	204	9	2	
<i>Sassari</i>	107	258710	1987	9958	5248	4747	482	19	4710	4302	391	17	264	137	119	17	1	
Comuni urbani	3	53207	393	1929	1035	929	90	16	894	828	57	9	83	42	32	9	1	
Comuni rurali.	104	205503	1594	8029	4213	3818	392	3	3816	3474	334	8	181	95	87	8	...	
<i>Siena</i>	37	209999	1749	7695	3978	3606	237	135	3717	3388	213	116	302	176	165	7	4	
Comuni urbani	1	22042	157	697	371	300	39	32	326	249	43	34	36	21	19	2	...	
Comuni rurali.	36	187957	1592	6998	3607	3306	198	103	3391	3139	170	82	266	155	146	5	4	
<i>Siracusa</i>	32	327321	3008	14245	7435	6689	153	593	6810	6101	113	596	261	157	141	6	10	
Comuni urbani	18	263859	2266	11359	5905	5272	97	536	5454	4829	77	548	198	121	109	2	10	
Comuni rurali.	14	63462	742	2886	1530	1417	56	57	1356	1272	36	48	63	36	32	4	...	
<i>Sondrio</i>	78	121204	663	4333	2270	2213	33	24	2063	1999	30	34	213	128	121	6	1	
Comuni urbani	1	6887	38	261	145	142	...	3	116	109	1	6	15	8	7	1	...	
Comuni rurali.	77	114317	625	4072	2125	2071	33	21	1947	1890	29	28	198	120	114	5	1	
<i>Teramo</i>	74	256280	2476	9415	4870	4479	157	234	4545	4183	120	242	233	131	119	11	1	
Comuni urbani	1	20524	175	768	399	299	14	86	369	264	4	101	17	10	10	
Comuni rurali.	73	235756	2301	8647	4471	4180	143	148	4176	3919	116	141	216	121	109	11	1	
<i>Torino</i>	443	1036696	7242	34515	17591	16660	825	106	16924	16025	793	106	1461	856	774	77	5	
Comuni urbani	3	244526	2150	8526	4275	3699	543	33	4251	3679	552	20	631	381	317	61	3	
Comuni rurali.	440	792170	5112	25989	13316	12961	282	73	12673	12346	241	86	830	475	457	16	2	
<i>Trapani</i>	20	266248	2780	11989	6214	5839	129	246	5775	5452	81	242	269	152	140	4	3	
Comuni urbani	10	196144	2072	8909	4647	4359	99	189	4262	4005	65	192	215	115	107	1	7	
Comuni rurali.	10	70104	708	3080	1567	1480	30	57	1513	1447	16	50	54	37	33	3	4	
<i>Treviso</i>	95	388328	2481	13795	7178	6982	133	63	6617	6399	142	76	411	226	211	12	3	
Comuni urbani	2	45389	254	1512	756	687	25	44	756	672	28	56	52	30	25	2	3	
Comuni rurali.	93	342939	2227	12283	6422	6295	108	19	5861	5727	114	20	359	196	186	10	...	
<i>Udine</i>	179	516590	3192	17060	8813	8133	584	96	8247	7693	477	77	562	320	288	30	2	
Comuni urbani	1	28131	210	924	493	395	33	65	431	351	30	50	40	20	16	4	...	
Comuni rurali.	178	488459	2982	16136	8320	7738	551	31	7816	7342	447	27	522	300	272	26	2	
<i>Venezia</i>	51	348648	2469	12797	6548	5956	467	125	6179	5624	422	133	452	249	211	38	...	
Comuni urbani	3	169371	1085	5617	2885	2527	247	111	2732	2359	260	113	234	133	105	28	...	
Comuni rurali.	48	179277	1384	7110	3663	3429	220	14	3447	3265	162	20	218	116	106	10	...	
<i>Verona</i>	113	393503	2763	13547	7091	6811	137	143	6456	6228	115	113	460	240	228	12	...	
Comuni urbani	1	65241	444	1890	974	793	55	126	916	775	42	99	61	37	31	6	...	
Comuni rurali.	112	328262	2319	11657	6117	6018	82	17	5540	5453	73	14	399	203	197	6	...	
<i>Vicenza</i>	123	400106	2605	15661	8041	7714	246	81	7620	7302	219	99	488	267	251	10	6	
Comuni urbani	2	51563	305	1763	900	823	25	52	863	771	25	67	88	46	39	2	5	
Comuni rurali .	121	348603	2300	13898	7141	6891	221	29	6757	6531	194	32	400	221	212	8	1	

CIVILE NEI COMUNI URBANI E RURALI.

Anno 1881.

ORTI				MORTI										Eccedenza		POPOLAZIONE 31 Dicembre 1881	PROVINCIE	
FEMMINE				MASCHI					FEMMINE					dei nati sui morti	dei morti sui nati			
TOTALE	Legittime	Illegittime	Esposte	TOTALE DEI MORTI	TOTALE	Celli	Coniugati	Vedovi	Statocivile ignoto	TOTALE	Nubili	Coniugate	Vedove					Statocivile ignoto
319	312	7	15428	7802	5400	1722	677	3	7626	4936	1354	1332	4	5234	580907	Salerno
149	147	2	4762	2388	1807	441	139	1	2374	1689	364	320	1	1498	148450	Comuni urbani
170	165	5	10666	5414	3593	1281	538	2	5252	3247	990	1012	3	3736	432457	Comuni rurali
127	120	7	7014	3668	2468	917	268	15	3346	2097	657	587	5	2944	261654	Sassari
41	38	3	1350	702	474	185	89	4	648	394	120	132	2	579	53786	Comuni urbani
86	82	4	5664	2966	1994	732	229	11	2698	1703	537	455	3	2365	207868	Comuni rurali
126	107	13	6	5019	2529	1661	574	292	2	2490	1461	589	440	2676	212675	Stena
15	11	4	800	386	220	118	48	414	204	112	98	103	21939	Comuni urbani
111	96	9	6	4219	2143	1441	456	244	2	2076	1257	477	342	2779	190736	Comuni rurali
104	95	4	5	11154	5631	4079	1255	292	5	5523	3956	781	786	3091	330412	Siracusa
77	72	1	4	8973	4496	3304	966	222	4	4477	3232	623	622	2386	266245	Comuni urbani
27	23	3	1	2181	1135	775	289	70	1	1046	724	158	164	705	64167	Comuni rurali
85	82	3	3134	1607	1073	356	178	1527	951	305	271	1199	122403	Sondrio
7	7	189	90	57	26	7	99	59	26	14	72	6959	Comuni urbani
78	75	3	2945	1517	1016	330	171	1428	892	279	257	1127	115444	Comuni rurali
102	92	9	1	5988	2953	1932	680	338	3	3035	1803	666	564	2	3427	259707	Teramo
7	5	1	1	595	282	186	69	27	813	197	56	60	173	20697	Comuni urbani
95	87	8	5393	2671	1746	611	311	3	2722	1606	610	504	2	3254	239010	Comuni rurali
605	525	75	5	26610	13452	8782	3113	1537	20	13158	8035	2693	2422	8	7905	1044601	Torino
250	194	55	1	7752	3933	2391	1068	474	3819	2161	890	768	774	245300	Comuni urbani
355	331	20	4	18858	9519	6391	2045	1063	20	9339	5874	1803	1654	8	7131	799301	Comuni rurali
117	100	6	11	7339	3775	2834	757	175	9	3564	2611	441	508	4	4650	270898	Trapani
100	84	5	11	5659	2912	2196	580	128	8	2747	2047	313	385	2	3250	199394	Comuni urbani
17	16	1	1680	863	638	177	47	1	817	564	128	123	2	1400	71504	Comuni rurali
185	175	7	3	8856	4632	2956	1067	603	6	4224	2439	887	896	2	4939	393267	Treviso
122	19	3	1267	635	393	171	100	1	602	311	146	144	1	249	45634	Comuni urbani
163	156	7	7589	3967	2563	896	503	5	3622	2128	741	752	1	4694	347633	Comuni rurali
242	214	27	1	12323	6106	3820	1478	806	2	6217	3519	1332	1365	1	4737	521327	Udine
20	15	5	979	506	302	146	58	473	231	128	114	55	28076	Comuni urbani
222	199	22	1	11344	5600	3518	1332	748	2	5744	3288	1204	1251	1	4792	493251	Comuni rurali
203	169	34	8920	4540	2735	1260	536	9	4380	2551	901	921	7	3807	352455	Venezia
101	78	23	4699	2376	1424	659	287	6	2323	1322	489	507	5	918	170289	Comuni urbani
102	91	11	4221	2164	1311	601	249	3	2057	1229	412	414	2	2889	182166	Comuni rurali
20	207	13	8762	4481	2702	1194	580	5	4281	2221	1067	989	4	4785	398288	Verona
24	17	7	1935	1007	640	254	110	3	928	487	235	204	2	45	65196	Comuni urbani
96	190	6	6827	3474	2062	940	470	2	3353	1734	832	785	2	4830	333092	Comuni rurali
21	205	12	4	10262	5319	3482	1217	612	8	4943	2957	1047	939	5399	405505	Vicenza
12	37	2	3	1604	858	498	232	124	4	746	390	174	182	159	51662	Comuni urbani
79	168	10	1	8658	4461	2984	985	488	4	4197	2567	873	757	5240	353843	Comuni rurali

Anno 1881.

COMPARTIMENTI	Numero dei Comuni	POPOLAZIONE 31 Dicembre 1880	MATRIMONI	NATI								NATI -					
				MASCHE				FEMMINE				MASCHE					
				TOTALE	Legittimi	Illegittimi	Esposti	TOTALE	Legittime	Illegittime	Esposte	TOTALE	Legittimi	Illegittimi	Esposti		
				DEI NATI				DEI NATI				DEI NATI-MORTI					
<i>Piemonte</i>	1486	3134630	23615	111231	57260	55580	1263	617	53971	52155	1202	614	3790	2153	2037	101	45
Comuni urbani	23	629677	5102	22623	11487	10363	693	426	11136	10005	692	439	1143	658	575	72	11
Comuni rurali	1463	2504953	18513	88608	45773	45012	570	191	42835	42150	510	175	2647	1495	1462	29	4
<i>Liguria</i>	302	895493	6333	30210	15421	14674	608	139	14789	14060	605	194	1097	588	534	51	3
Comuni urbani	9	285437	2101	10185	5115	4691	378	46	5050	4624	300	36	531	284	249	31	1
Comuni rurali	293	610056	4232	20045	10306	9983	230	93	9739	9436	215	88	566	304	285	17	2
<i>Lombardia</i>	1898	3705508	27729	138975	71920	69973	1483	464	67058	65206	1405	447	5359	3032	2897	115	20
Comuni urbani	18	608365	5042	22930	11719	10535	948	236	11211	10066	910	235	1005	574	488	76	10
Comuni rurali	1880	3097143	22687	116048	60201	59438	535	228	55347	55140	495	212	4354	2458	2409	39	10
<i>Veneto</i>	793	2850730	18400	103970	53834	50675	2442	717	50136	47226	2194	716	3500	1930	1755	157	18
Comuni urbani	13	467771	2913	15777	8118	7060	509	549	7659	6602	518	539	642	368	294	61	13
Comuni rurali	780	2382959	15487	88193	45716	43615	1933	168	42477	40624	1676	177	2858	1562	1461	96	5
<i>Emilia</i>	322	2208813	14945	79709	41387	35402	4706	1279	38322	32751	4372	1199	2819	1677	1409	200	68
Comuni urbani	14	639397	4268	21814	11272	9089	1396	787	10542	8544	1265	733	778	441	326	64	51
Comuni rurali	308	1569416	10677	57895	30115	26313	3310	492	27780	24207	3107	466	2041	1236	1083	136	17
<i>Umbria</i>	152	573817	4169	21203	10749	8553	1488	708	10154	8318	1454	682	728	412	329	64	19
Comuni urbani	7	164255	1170	5927	3043	2313	415	315	2884	2225	344	315	280	161	126	31	4
Comuni rurali	145	409562	2999	15276	7706	6240	1073	393	7570	6093	1110	367	448	251	203	33	15
<i>Marche</i>	248	954922	7473	35181	18390	15703	2122	565	16791	14400	1860	531	1375	775	644	105	26
Comuni urbani	8	1425	6543	3429	2863	363	203	3114	2604	289	221	194	101	81	7	13	2
Comuni rurali	240	767591	6048	28638	14961	12840	1759	362	13677	11796	1571	310	1181	674	563	98	13
<i>Toscana</i>	273	2239142	17055	82752	42709	38485	3004	1220	40043	36092	2743	1208	2818	1650	1469	140	41
Comuni urbani	14	630736	4818	21426	10975	9596	751	628	10451	9110	712	629	685	410	338	46	26
Comuni rurali	259	1608406	12237	61326	31734	28889	2353	598	29592	26982	2031	579	2133	1240	1131	94	15
<i>Roma</i>	227	841183	7016	31298	15840	12257	2985	598	15458	12027	2795	636	1543	875	660	199	16
Comuni urbani	14	369266	3139	13264	6685	5238	1005	442	6579	5156	933	490	780	445	327	109	9
Comuni rurali	213	471917	3877	18034	9155	7019	1980	156	8879	6871	1862	146	763	430	333	90	7
<i>Abruzzi e Molise</i>	454	1339748	13105	53612	27431	26154	654	623	26181	24942	553	686	1910	662	626	30	6
Comuni urbani	14	189781	1667	7327	3816	3431	71	314	3511	3141	32	338	300	169	159	6	4
Comuni rurali	440	1149967	11438	46285	23615	22723	583	309	22670	21801	521	348	910	493	467	24	2
<i>Campania</i>	613	2892958	26087	109417	56136	53722	866	1548	53281	50857	813	1611	4212	2354	2222	119	13
Comuni urbani	51	1130974	10018	43345	22207	20713	322	1172	21138	19508	321	1309	2459	1375	1286	87	2
Comuni rurali	562	1761984	16069	66072	33929	33009	544	376	32143	31349	492	302	1753	979	936	32	11
<i>Puglie</i>	236	1551284	16202	68123	34858	33351	400	1107	33265	31744	406	1115	2018	1143	1080	37	26
Comuni urbani	67	1034387	10325	45296	23323	22198	260	865	21973	20842	275	856	1592	892	846	22	24
Comuni rurali	169	516897	5877	22827	11535	11153	140	243	11292	10902	131	259	426	251	234	15	2
<i>Basilicata</i>	124	538267	5436	22959	11782	11206	236	340	11177	10569	234	374	747	397	379	17	1
Comuni urbani	18	150463	1909	8086	4143	3970	40	133	3943	3737	34	172	425	222	215	6	1
Comuni rurali	106	357804	3527	14873	7639	7236	196	207	7234	6832	200	202	322	175	164	11	...
<i>Calabria</i>	409	1273531	11497	47924	24818	22605	887	1326	23106	21010	841	1255	857	490	425	61	4
Comuni urbani	19	24313	2278	9749	5214	4629	151	434	4535	4055	143	357	372	221	182	38	1
Comuni rurali	390	1030018	9219	38175	19604	17976	736	892	18571	16975	698	898	485	269	243	23	5
<i>Sicilia</i>	357	2851925	26088	119718	61565	56608	1909	3048	58153	53280	1616	3257	2612	1487	1362	64	51
Comuni urbani	116	1987016	17846	83495	42809	39062	1246	2501	40686	36906	1061	2719	2035	1135	1028	51	26
Comuni rurali	241	864909	8242	36223	18756	17546	663	547	17467	16374	555	538	577	352	334	13	5
<i>Sardegna</i>	364	673048	4993	24840	12929	11566	1326	37	11911	10666	1219	26	569	307	264	40	3
Comuni urbani	7	111224	809	4005	2130	1895	208	27	1875	1697	166	12	158	82	64	16	2
Comuni rurali	357	561824	4184	20835	10799	9671	1118	10	10036	8969	1053	14	411	225	200	24	1
<i>REGNO</i>	8258	28524999	230143	1081125	557029	516314	26379	14336	524096	485303	24312	14481	35254	19932	18092	1500	140
Comuni urbani	412	8859593	74830	341772	175485	157651	8756	9078	166287	148802	8085	9400	13379	7538	6584	726	228
Comuni rurali	7846	19665406	155313	739353	381544	358663	17623	5258	357809	336501	16227	5081	21875	12394	11508	774	112

RIEPILOGO PER

CIVILE NEI COMUNI URBANI E RURALI.

Anno 1881.

NATI					MORTI										Eccedenza			POPOLAZIONE 31 Dicembre 1881	COMPARTIMENTI
FEMMINE					MASCHI					FEMMINE					dei nati sui morti	dei morti sui nati			
TOTALE	Legittime	Illegittime	Esposte	TOTALE DEI MORTI	TOTALE	Celibi	Coniugati	Vedovi	Statocivile ignoto	TOTALE	Nubili	Coniugate	Vedove	Statocivile ignoto					
1637	1505	113	19	77353	39623	25549	9462	4573	39	37730	22493	8857	6866	14	33878	3168508	<i>Piemonte</i>	
485	403	75	7	18809	9818	5990	2600	1223	5	8991	5055	2104	1830	2	3814	633491	Comuni urbani	
1152	1102	38	12	58544	29805	19559	6862	3350	34	28739	17438	6253	5036	12	30064	2535017	Comuni rurali	
509	466	38	5	22491	11359	7601	2539	1207	12	11132	7012	2250	1869	1	7719	903212	<i>Liguria</i>	
247	219	27	1	8287	4233	2938	962	326	7	4054	2650	790	614	1878	287315	Comuni urbani	
262	247	11	4	14204	7126	4663	1577	881	5	7078	4362	1460	1255	1	5841	615897	Comuni rurali	
2327	2214	98	15	100529	51361	33392	11785	6142	42	49168	29691	10769	8690	18	38449	3743957	<i>Lombardia</i>	
431	363	58	10	22393	11627	6643	3438	1517	29	10766	5651	2788	2318	9	5377	608902	Comuni urbani	
1896	1851	40	5	78136	39734	26749	8347	4625	13	38402	24040	7981	6372	9	37912	3135055	Comuni rurali	
1570	1417	140	13	70030	35745	22763	8626	4315	41	34285	19759	7337	7173	16	33940	2884670	<i>Veneto</i>	
274	218	46	10	13907	7213	4409	1909	877	18	6694	3691	1508	1486	9	1870	469641	Comuni urbani	
1296	1199	94	3	56123	28532	18354	6717	3438	23	27591	16068	5829	5687	7	32070	2415029	Comuni rurali	
1142	941	145	56	58095	29888	18968	7154	3723	43	28207	16732	6301	5155	19	21614	2230427	<i>Emilia</i>	
337	257	33	41	19317	9977	6055	2551	1336	35	9340	5383	2098	1845	14	2497	641894	Comuni urbani	
805	684	106	15	38778	19911	12913	4603	2387	8	18867	11349	4203	3310	5	19117	1588533	Comuni rurali	
316	240	62	14	15011	7643	5190	1580	862	11	7368	4690	1466	1209	3	6192	580009	<i>Umbria</i>	
119	80	34	5	4638	2401	1639	502	259	1	2237	1411	426	400	1289	165544	Comuni urbani	
197	160	28	9	10373	5242	3551	1078	603	10	5131	3279	1040	809	3	4903	414465	Comuni rurali	
600	486	86	28	25180	12750	8465	2867	1399	19	12430	7696	2450	2279	5	10001	964923	<i>Marche</i>	
93	71	10	12	5206	2702	1750	636	298	18	2504	1559	498	444	3	1337	188668	Comuni urbani	
507	415	76	16	19974	10048	6715	2231	1101	1	9926	6137	1952	1835	2	8664	776255	Comuni rurali	
1168	1034	106	28	55967	28355	19104	6142	3071	38	27612	17140	5977	4489	6	26785	2265927	<i>Toscana</i>	
275	232	32	11	17967	9092	5721	2305	1036	30	8875	5096	2052	1723	4	3459	634195	Comuni urbani	
893	802	74	17	38000	19263	13383	3837	2035	8	18737	12044	3925	2766	2	23326	1631732	Comuni rurali	
668	505	143	20	30912	16136	10640	4097	1988	111	13876	8718	2564	2577	17	1286	842469	<i>Roma</i>	
335	250	78	7	13671	7534	4944	1939	558	93	6137	3829	1181	1114	13	407	368859	Comuni urbani	
333	255	65	13	16341	8602	5696	2158	730	18	7739	4889	1383	1463	4	1693	473610	Comuni rurali	
548	512	30	6	38575	19474	13096	4473	1881	24	19101	11920	3848	3323	10	15037	1354785	<i>Abruzzi e Molise</i>	
131	120	6	5	5384	2724	1867	622	219	16	2660	1709	502	446	3	1943	191724	Comuni urbani	
417	392	24	1	33191	16750	11229	3851	1662	8	16441	10211	3346	2877	7	13094	1163061	Comuni rurali	
1858	1722	122	14	92033	46926	32394	10491	3943	98	45157	29286	8112	7710	49	17334	2910292	<i>Campania</i>	
1034	987	90	7	37877	19488	13829	4118	1464	77	18389	12356	3064	2938	31	5468	1136442	Comuni urbani	
774	735	32	7	54206	27438	18565	6373	2479	21	26768	16930	5048	4772	18	11866	1773850	Comuni rurali	
875	829	28	18	45364	23127	17105	4613	1389	20	22237	15724	3291	3213	9	22759	1574043	<i>Puglie</i>	
700	663	20	17	31343	16009	11991	3076	926	16	15334	11074	2152	2103	5	13953	1048340	Comuni urbani	
175	166	8	1	14021	7118	5114	1537	463	4	6908	4650	1139	1110	4	8806	525793	Comuni rurali	
350	331	17	2	15998	8161	5701	1890	559	11	7837	5177	1312	1345	3	6961	545228	<i>Basilicata</i>	
203	194	7	2	5523	2732	1988	645	155	4	2731	1846	442	441	2	2563	183026	Comuni urbani	
147	137	10	10475	5393	3713	1245	404	7	5106	3331	870	904	1	4398	362202	Comuni rurali	
367	308	47	12	35530	17984	11510	4894	1559	21	17546	10907	3207	3417	15	12394	1285925	<i>Calabria</i>	
151	117	31	3	7778	3894	2639	988	261	6	3884	2649	588	647	1971	245484	Comuni urbani	
216	191	16	9	27752	14090	8871	3906	1298	15	13662	8258	2619	2770	15	10423	1040441	Comuni rurali	
125	1000	73	52	83183	42300	30197	9423	2548	132	40883	28317	6059	6441	66	36535	2888460	<i>Sicilia</i>	
300	801	50	49	58201	29475	21100	6543	1721	111	28726	20006	4178	4486	56	25294	2012340	Comuni urbani	
225	199	23	3	24982	12825	9097	2880	827	21	12157	8311	1881	1955	10	11241	876150	Comuni rurali	
262	233	27	2	18780	9833	6205	2647	896	85	8947	5271	1885	1778	13	6060	679108	<i>Sardegna</i>	
76	68	8	3133	1701	1077	451	127	46	1432	893	240	294	5	872	112096	Comuni urbani	
86	165	19	2	15647	8132	5128	2196	769	39	7515	4378	1645	1484	8	5188	567012	Comuni rurali	
22	13743	1275	304	784181	400665	267880	92683	39355	747	385516	240533	75185	67534	264	296944	28821943	<i>REGNO</i>	
41	5043	611	187	273434	140680	94580	33285	12303	512	132754	84858	24611	23129	156	68338	8927931	Comuni urbani	
81	8700	664	117	510747	259985	173300	59398	27052	235	250762	155675	50574	44405	108	228606	19894012	Comuni rurali	

COMPARTIMENTI.



TAVOLA III.

MOVIMENTO DELLO STATO CIVILE

PER MESI.

PROVINCIE, COMPARTIMENTI E REGNO.

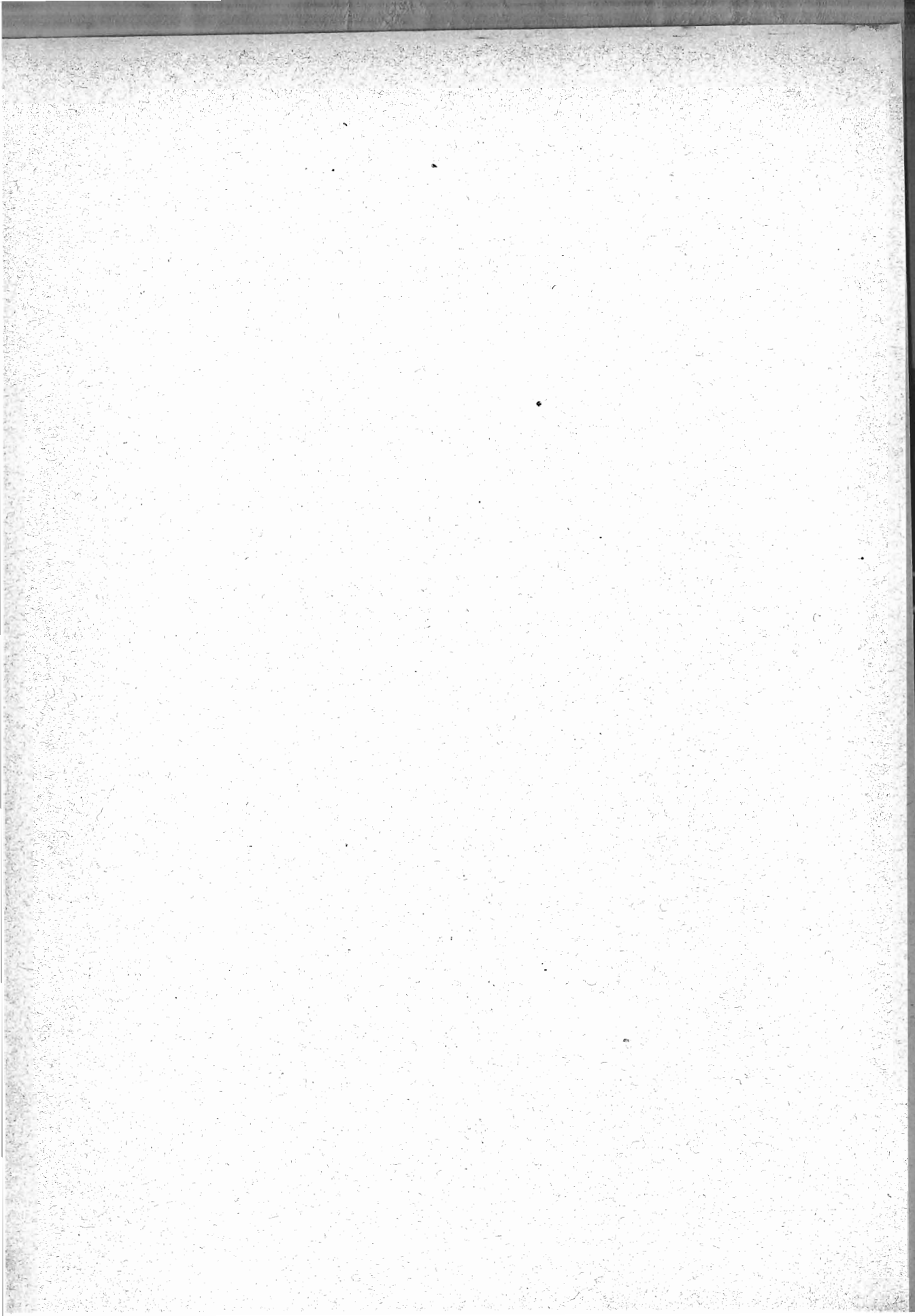

TAVOLA III. — MOVIMENTO PER MESI.

Anno 1881.

Provincie.

MESI	MATRIMONI	NATI			NATI-MORTI			MORTI			Eccedenza	
		TOTALE	Maschi	Femmine	TOTALE	Maschi	Femmine	TOTALE	Maschi	Femmine	dei nati sui morti	dei morti sui nati
Gennaio	929	1967	1000	967	66	39	27	1721	898	823	246
Febbraio	1837	1961	1042	919	64	33	31	1658	821	837	303
Marzo	224	2723	1381	1342	60	29	31	1742	902	840	981
Aprile	644	2765	1417	1348	76	45	31	1456	743	713	1309
Maggio	479	2428	1235	1193	66	39	27	1488	772	716	940
Giugno	284	2054	1067	987	63	37	26	1402	714	688	652
Luglio	203	2593	1329	1264	58	25	33	1551	774	777	1042
Agosto	230	2716	1359	1357	47	29	18	1579	812	767	1137
Settembre	228	2447	1277	1170	56	33	23	1301	684	617	1146
Ottobre	371	2431	1272	1159	64	38	26	1319	641	678	1112
Novembre	747	2344	1129	1115	68	34	29	1340	725	615	904
Dicembre	355	2219	1160	1059	67	41	26	1497	777	720	722
ANNO	6531	28548	14668	13880	750	422	328	18054	9263	8791	10494

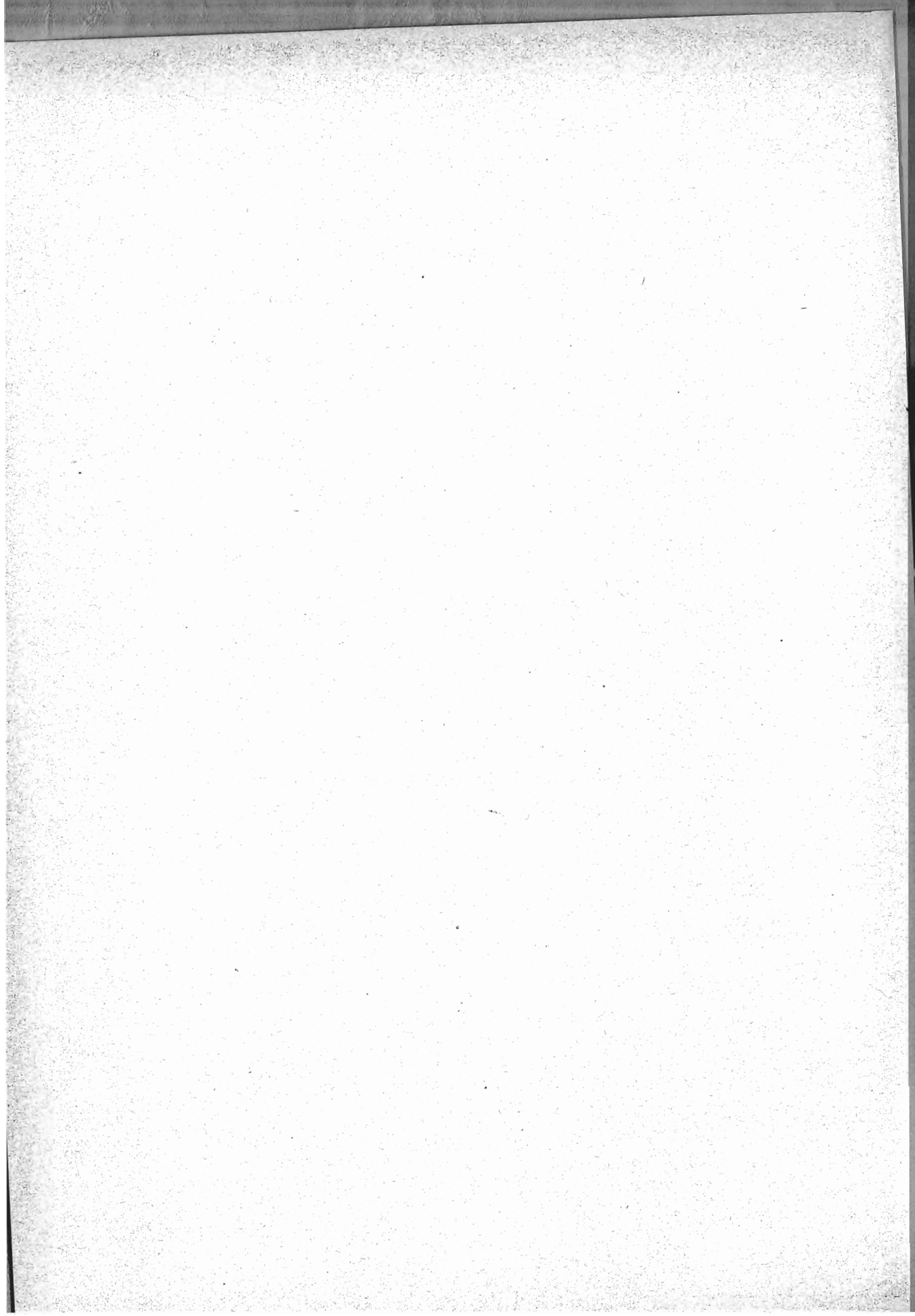
PROVINCIA DI ALESSANDRIA.

Gennaio	122	861	453	408	27	9	18	718	357	361	143
Febbraio	228	940	514	426	27	15	12	634	320	314	306
Marzo	134	1110	564	546	25	15	10	738	371	367	372
Aprile	204	1011	538	473	32	20	12	609	300	309	402
Maggio	135	899	451	448	26	18	8	597	296	301	302
Giugno	136	726	374	352	14	8	6	507	266	241	219
Luglio	88	696	343	353	24	10	14	647	328	319	49
Agosto	101	747	370	377	27	12	15	686	343	343	61
Settembre	182	733	382	351	33	21	12	603	296	307	130
Ottobre	388	564	293	271	42	22	20	573	300	273	9
Novembre	260	768	395	373	29	18	11	550	296	254	218
Dicembre	196	1124	608	516	43	27	16	697	344	353	427
ANNO	2174	10179	5285	4894	349	195	154	7559	3817	3742	2620

PROVINCIA DI ANCONA.

Gennaio	177	935	490	445	13	9	4	808	394	414	127
Febbraio	284	1003	511	492	22	11	11	734	371	363	269
Marzo	154	1456	769	687	19	5	14	751	355	396	705
Aprile	149	1418	733	685	14	5	9	669	340	329	749
Maggio	215	1426	747	679	23	17	12	681	339	342	745
Giugno	245	1278	664	614	18	11	7	688	342	346	590
Luglio	333	1200	638	562	15	8	7	931	465	466	269
Agosto	328	1048	532	516	10	6	4	1361	693	668	313
Settembre	339	935	474	461	20	8	12	1008	520	488	73
Ottobre	284	965	485	480	18	13	5	848	427	421	117
Novembre	254	905	487	418	16	12	4	710	346	364	195
Dicembre	345	1138	546	592	24	13	11	875	443	443	263
ANNO	3107	13707	7076	6631	218	118	100	10064	5024	5040	3643

PROVINCIA DI AQUILA DEGLI ABRUZZI.

Gennaio	108	577	314	263	17	9	8	496	242	254	81
Febbraio	175	611	337	304	24	12	12	461	226	235	180
Marzo	165	874	443	431	22	12	10	487	258	229	387
Aprile	151	866	450	416	21	15	6	445	212	233	421
Maggio	156	729	360	369	34	22	12	480	237	243	249
Giugno	164	703	397	306	26	16	10	476	240	236	227
Luglio	119	803	403	400	29	16	13	578	277	301	225
Agosto	144	855	473	422	23	18	5	732	371	361	163
Settembre	148	787	393	394	27	15	12	620	318	302	167
Ottobre	167	822	432	390	30	15	15	543	296	247	279
Novembre	159	822	419	403	29	21	8	503	261	242	319
Dicembre	153	942	459	483	27	15	12	514	243	271	428
ANNO	1809	9461	4880	4581	309	186	123	6335	3181	3154	3126

PROVINCIA DI AREZZO.

Gennaio	108	577	314	263	17	9	8	496	242	254	81
Febbraio	175	611	337	304	24	12	12	461	226	235	180
Marzo	165	874	443	431	22	12	10	487	258	229	387
Aprile	151	866	450	416	21	15	6	445	212	233	421
Maggio	156	729	360	369	34	22	12	480	237	243	249
Giugno	164	703	397	306	26	16	10	476	240	236	227
Luglio	119	803	403	400	29	16	13	578	277	301	225
Agosto	144	855	473	422	23	18	5	732	371	361	163
Settembre	148	787	393	394	27	15	12	620	318	302	167
Ottobre	167	822	432	390	30	15	15	543	296	247	279
Novembre	159	822	419	403	29	21	8	503	261	242	319
Dicembre	153	942	459	483	27	15	12	514	243	271	428
ANNO	1809	9461	4880	4581	309	186	123	6335	3181	3154	3126

TAVOLA III. — MOVIMENTO PER MESI.

Anno 1881.

Provincie.

MESI	MATRIMONI	NATI			NATI-MORTI			MORTI			Eccedenza	
		TOTALE	Maschi	Femmine	TOTALE	Maschi	Femmine	TOTALE	Maschi	Femmine	dei nati sui morti	dei morti sui nati
Gennaio	96	622	336	286	35	22	13	499	251	248	123
Febbraio	176	635	349	286	20	13	7	381	193	188	254
Marzo	118	739	379	360	26	13	13	451	223	228	288
Aprile	145	694	368	326	25	14	11	375	178	197	319
Maggio	105	620	316	304	18	13	5	409	204	205	211
Giugno	106	522	273	249	13	9	4	388	189	199	134
Luglio	93	553	293	260	16	13	3	461	237	224	92
Agosto	81	612	315	297	19	14	5	532	270	262	89
Settembre	127	655	359	294	23	16	7	430	225	205	223
Ottobre	176	681	348	333	24	13	11	427	213	214	254
Novembre	177	629	347	282	25	20	5	436	221	215	193
Dicembre	210	745	381	364	32	14	18	494	238	256	251
ANNO	1610	7705	4064	3641	276	174	102	5283	2642	2641	2422

PROVINCIA DI ASCOLI PICENO.

Gennaio	352	1273	636	637	28	17	11	1011	498	513	262
Febbraio	493	1279	649	630	27	15	12	870	430	440	409
Marzo	298	1239	630	609	25	14	11	984	503	481	255
Aprile	264	1213	618	595	23	11	12	865	442	423	348
Maggio	280	1215	615	600	25	13	12	967	503	464	248
Giugno	269	1259	640	619	23	11	12	1001	505	496	358
Luglio	208	1269	636	633	22	15	7	1453	699	754	184
Agosto	224	1259	639	620	26	12	14	1662	812	850	403
Settembre	339	1247	627	620	26	13	13	1337	662	675	90
Ottobre	387	1246	643	603	28	12	16	1255	607	648	9
Novembre	356	1609	811	798	29	15	14	1028	524	504	581
Dicembre	600	1718	914	804	31	20	11	1157	605	552	561
ANNO	4070	15826	8058	7768	313	168	145	13590	6790	6800	2236

PROVINCIA DI AVELLINO.

PROVINCIA DI BARI DELLE PUGLIE.

Gennaio	628	2960	1543	1417	86	49	37	1513	729	784	1447
Febbraio	1001	2435	1263	1172	77	41	36	1484	739	745	951
Marzo	263	2359	1173	1186	79	41	38	1632	810	822	727
Aprile	494	2354	1191	1163	73	48	25	1405	735	670	949
Maggio	597	2322	1234	1088	60	35	25	1742	885	857	580
Giugno	318	2088	1092	996	76	41	35	1935	984	951	153
Luglio	329	2276	1166	1110	81	51	30	2062	1030	1082	214
Agosto	724	2349	1214	1135	79	41	38	2399	1201	1198	50
Settembre	775	2474	1238	1236	88	50	38	2047	1053	994	427
Ottobre	692	2697	1412	1285	85	55	30	1744	904	840	953
Novembre	692	2854	1447	1407	97	42	55	1574	806	768	1280
Dicembre	469	2716	1334	1382	96	57	39	1686	886	800	1030
ANNO	6987	29884	15307	14577	977	551	426	21223	10762	10461	8661

PROVINCIA DI BELLUNO.

Gennaio	91	471	251	220	18	6	12	455	210	245	16
Febbraio	185	400	198	202	11	6	5	492	249	243	92
Marzo	164	405	208	197	12	5	7	524	246	278	119
Aprile	120	455	240	215	24	11	13	382	188	194	73
Maggio	85	549	286	263	15	8	7	349	175	174	200
Giugno	71	584	271	313	15	8	7	341	168	173	243
Luglio	51	605	307	298	12	9	5	328	162	166	277
Agosto	43	613	305	308	13	10	3	359	172	187	254
Settembre	61	639	311	328	23	13	10	297	158	139	342
Ottobre	70	611	323	288	20	11	9	253	128	125	358
Novembre	68	577	307	270	19	10	9	286	154	132	291
Dicembre	85	482	250	232	17	11	6	361	196	165	121
ANNO	1094	6392	3257	3134	199	108	91	4427	2206	2221	1964

TAVOLA III. — MOVIMENTO PER MESI.

Anno 1881.

Provincie.

MESI	MATRIMONI	NATI			NATI-MORTI			MORTI			Eccedenza	
		TOTALE	Maschi	Femmine	TOTALE	Maschi	Femmine	TOTALE	Maschi	Femmine	dei nati sui morti	dei morti sui nati
PROVINCIA DI BENEVENTO.												
Gennaio	202	662	350	312	15	5	10	618	316	302	44
Febbraio	377	683	362	321	10	7	3	528	271	257	155
Marzo	177	750	387	363	17	10	7	564	291	273	186
Aprile	193	707	364	343	15	10	5	502	257	245	205
Maggio	188	741	403	338	14	7	7	583	296	287	158
Giugno	193	718	354	364	16	11	5	594	311	283	124
Luglio	113	802	401	401	18	12	6	765	394	371	37
Agosto	136	811	406	405	24	13	11	875	423	452	64
Settembre	177	903	474	429	18	10	8	821	388	433	82
Ottobre	247	1090	538	552	25	14	11	678	349	329	412
Novembre	216	1055	538	517	26	15	11	649	326	323	406
Dicembre	320	1060	514	546	25	15	10	705	369	336	355
ANNO	2519	9982	5091	4891	223	129	94	7882	3991	3891	2100

PROVINCIA DI BERGAMO.

Gennaio	368	1080	565	515	49	39	10	955	481	474	125
Febbraio	594	958	512	446	47	34	13	838	440	398	120
Marzo	254	1060	518	542	56	27	29	975	521	454	85
Aprile	141	1202	628	574	62	34	28	787	387	400	415
Maggio	196	1347	688	659	46	28	18	820	433	387	527
Giugno	88	1404	711	693	38	19	19	857	442	415	547
Luglio	94	1573	794	779	37	24	13	1055	549	506	518
Agosto	123	1486	749	737	47	29	18	1116	595	521	370
Settembre	168	1465	797	668	55	29	26	894	431	463	571
Ottobre	174	1343	689	654	41	21	20	791	387	404	552
Novembre	336	1397	783	614	46	22	24	723	429	364	604
Dicembre	246	1269	619	650	32	17	15	905	456	449	364
ANNO	2782	15584	8053	7531	556	323	233	10786	5551	5235	4798

PROVINCIA DI BOLOGNA.

Gennaio	219	1073	564	509	52	34	18	1128	563	565	55
Febbraio	261	1173	582	591	45	30	15	1004	506	498	169
Marzo	261	1392	721	671	55	32	23	1035	542	493	357
Aprile	252	1419	736	683	46	21	25	917	492	425	502
Maggio	318	1441	740	701	50	35	15	1059	561	498	382
Giugno	287	1310	621	589	33	24	9	902	465	487	308
Luglio	217	1271	644	627	58	33	25	945	510	485	326
Agosto	186	1306	705	601	61	34	27	958	485	473	348
Settembre	205	1424	728	696	37	22	15	915	466	449	509
Ottobre	225	1314	655	659	39	24	15	1062	554	508	252
Novembre	306	1131	577	554	37	22	15	974	500	474	157
Dicembre	331	1230	647	583	35	19	16	1014	524	490	216
ANNO	3068	15384	7920	7464	548	330	218	11913	6168	5745	3471

PROVINCIA DI BRESCIA.

Gennaio	357	1067	585	482	49	26	23	1098	577	521	31
Febbraio	475	995	509	486	52	27	25	1142	582	560	147
Marzo	360	1281	633	598	63	33	30	1204	620	584	77
Aprile	222	1331	681	650	69	40	29	1014	513	501	317
Maggio	244	1489	828	661	68	37	31	1091	550	541	398
Giugno	145	1512	815	697	78	45	33	991	496	495	521
Luglio	167	1725	909	816	90	51	39	1188	590	598	537
Agosto	181	1624	821	803	77	40	37	1195	619	576	429
Settembre	171	1493	747	746	63	37	26	1047	533	514	446
Ottobre	240	1321	676	645	64	39	25	939	483	456	382
Novembre	444	1103	537	566	66	34	32	867	431	436	236
Dicembre	397	1128	578	550	55	29	26	961	499	462	167
ANNO	3403	16069	8369	7700	794	438	356	12737	6493	6244	3332

TAVOLA III. — MOVIMENTO PER MESI.

Anno 1881.

Province.

MESI	MATRIMONI	NATI			NATI-MORTI			MORTI			Eccedenza	
		TOTALE	Maschi	Femmine	TOTALE	Maschi	Femmine	TOTALE	Maschi	Femmine	dei nati sui morti	dei morti sui nati
PROVINCIA DI CAGLIARI.												
Gennaio	210	1515	781	734	26	16	10	1227	647	580	288
Febbraio	258	1283	705	578	33	12	21	984	497	487	299
Marzo	234	1354	724	630	28	14	14	1074	552	522	280
Aprile	218	1101	564	537	21	10	11	799	427	372	302
Maggio	223	996	507	489	18	13	5	958	561	397	38
Giugno	238	912	467	445	16	8	8	811	424	387	101
Luglio	172	987	486	501	23	13	10	809	391	418	178
Agosto	223	1094	568	526	24	18	6	1046	557	489	48
Settembre	298	1263	645	618	20	14	6	922	491	431	341
Ottobre	323	1353	685	668	25	13	12	989	489	500	364
Novembre	305	1540	752	788	37	18	19	1025	531	494	515
Dicembre	304	1484	797	687	34	21	13	1122	598	524	362
ANNO	3006	14882	7681	7201	305	170	135	11766	6165	5601	3116
PROVINCIA DI CALTANISSETTA.												
Gennaio	198	1161	606	555	21	12	9	673	349	324	488
Febbraio	296	1089	544	545	26	11	15	703	368	335	386
Marzo	115	992	511	481	28	18	10	680	351	329	312
Aprile	198	888	464	424	25	12	13	713	357	356	175
Maggio	186	880	436	444	20	9	11	712	373	339	168
Giugno	225	784	405	379	16	8	8	596	310	277	188
Luglio	163	810	451	359	32	16	16	922	481	441	112
Agosto	150	977	505	472	34	16	18	950	479	471	27
Settembre	233	1078	535	543	36	20	16	749	372	377	329
Ottobre	256	1077	541	536	23	10	13	710	363	347	367
Novembre	239	1082	594	488	19	5	14	734	388	346	348
Dicembre	126	1204	565	639	22	9	13	649	300	349	555
ANNO	2385	12022	6157	5865	302	146	156	8791	4500	4291	3231
PROVINCIA DI CAMPOBASSO.												
Gennaio	300	1125	581	544	26	11	15	1092	570	522	33
Febbraio	482	1254	642	612	36	17	19	912	486	426	342
Marzo	303	1410	734	676	34	20	14	1017	518	499	393
Aprile	267	1378	688	690	23	14	9	967	477	490	411
Maggio	296	1329	659	670	29	18	11	999	515	484	330
Giugno	305	1298	686	612	25	14	11	931	525	406	367
Luglio	211	1282	649	633	19	10	9	1291	685	606	9
Agosto	220	1240	639	601	33	20	13	1637	805	832	397
Settembre	373	1453	710	743	31	20	11	1236	636	600	217
Ottobre	393	1550	813	737	33	23	10	991	517	474	559
Novembre	410	1360	644	716	31	14	17	859	451	408	501
Dicembre	508	1504	767	737	22	11	11	922	477	445	582
ANNO	4068	16183	8212	7971	342	192	150	12854	6662	6192	3329
PROVINCIA DI CASERTA.												
Gennaio	452	2008	1013	995	66	34	32	1913	1005	908	95
Febbraio	653	1776	911	865	53	29	24	1568	805	763	208
Marzo	449	2189	1072	1117	71	40	31	1836	938	898	353
Aprile	387	2031	1004	1027	78	50	28	1647	846	801	384
Maggio	527	2022	1015	1007	55	29	26	1957	1050	907	65
Giugno	482	1857	964	893	63	35	28	1862	973	889	5
Luglio	401	2151	1104	1047	75	40	35	2209	1113	1096	58
Agosto	455	2310	1225	1085	70	35	35	2501	1235	1266	191
Settembre	510	1707	911	796	67	36	31	2201	1126	1075	494
Ottobre	620	2582	1289	1293	87	45	42	1903	984	919	679
Novembre	687	2717	1368	1349	99	59	40	1816	958	858	901
Dicembre	764	3541	1840	1701	80	41	39	2403	1260	1143	1138
ANNO	6387	26891	13716	13175	864	473	391	23816	12293	11523	3075

TAVOLA III. — MOVIMENTO PER MESI.

Anno 1881.

Provincie.

MESI	MATRIMONI	NATI			NATI-MORTI			MORTI			Eccedenza	
		TOTALE	Maschi	Femmine	TOTALE	Maschi	Femmine	TOTALE	Maschi	Femmine	dei nati sui morti	dei morti sui nati
PROVINCIA DI CATANIA.												
Gennaio	415	1949	1047	902	38	20	18	1361	706	655	588
Febbraio	585	1834	936	898	41	22	19	1190	622	568	614
Marzo	234	1825	943	882	57	33	24	1234	633	601	591
Aprile	387	1682	848	834	44	25	19	1090	579	511	592
Maggio	352	1674	871	803	47	28	19	1186	614	572	488
Giugno	364	1423	741	682	47	29	18	1337	657	680	86
Luglio	350	1540	817	723	50	31	19	1836	931	905	296
Agosto	304	1762	943	819	45	28	17	1872	963	909	110
Settembre	517	1904	1000	904	41	24	17	1441	743	698	463
Ottobre	457	1940	955	985	49	31	18	1367	710	657	573
Novembre	488	2104	1103	1001	37	22	15	1879	699	680	735
Dicembre	273	2135	1051	1084	52	30	22	1299	669	630	836
ANNO	4726	21772	11255	10517	548	323	225	16592	8526	8066	5180

PROVINCIA DI CATANZARO.

Gennaio	260	1104	612	492	26	12	14	1130	589	541	26
Febbraio	389	1274	641	633	15	7	8	1049	543	506	225
Marzo	263	1407	731	676	9	2	7	1031	520	511	376
Aprile	292	1422	737	685	10	7	3	935	488	447	487
Maggio	300	1168	590	578	12	5	7	946	493	453	222
Giugno	304	1292	764	528	15	8	7	857	441	416	435
Luglio	248	1174	605	569	19	10	9	1120	591	529	54
Agosto	209	1136	493	643	23	12	11	1054	583	471	82
Settembre	357	1415	740	675	21	12	9	1265	612	653	150
Ottobre	441	1452	760	692	28	13	15	1014	472	542	438
Novembre	360	1840	1067	773	31	13	18	1060	543	517	780
Dicembre	479	1706	900	806	35	17	18	1216	628	588	490
ANNO	3902	16390	8640	7750	244	118	126	12677	6503	6174	3713

PROVINCIA DI CHIETI.

Gennaio	249	995	525	470	32	19	13	810	434	376	185
Febbraio	420	1116	571	545	36	20	16	739	370	369	377
Marzo	249	1274	654	620	30	14	16	698	344	354	576
Aprile	233	1230	609	621	26	17	9	597	302	295	633
Maggio	289	1258	661	597	36	19	17	704	358	346	554
Giugno	264	1099	553	546	34	20	14	700	351	349	399
Luglio	188	1041	535	506	32	19	13	979	487	492	62
Agosto	180	978	486	492	33	20	13	1021	503	518	43
Settembre	240	1181	626	555	23	15	8	868	416	452	313
Ottobre	320	1282	623	659	49	20	29	795	386	409	487
Novembre	313	1290	649	641	38	17	21	806	401	405	484
Dicembre	509	1563	781	782	48	21	27	952	483	469	611
ANNO	3454	14307	7273	7034	417	221	196	9669	4835	4834	4638

PROVINCIA DI COMO.

Gennaio	1164	1271	618	653	44	23	21	1185	570	615	86
Febbraio	739	1126	577	549	41	23	18	1125	545	580	1
Marzo	248	1353	714	639	51	23	28	1191	609	582	162
Aprile	222	1392	724	658	53	25	28	956	487	469	436
Maggio	266	1547	816	731	47	29	18	1021	497	524	526
Giugno	113	1565	814	751	59	36	23	943	459	484	622
Luglio	107	1751	918	833	39	25	14	1203	618	585	548
Agosto	108	1842	927	915	62	35	27	1426	730	696	416
Settembre	141	2046	1101	945	38	27	11	1272	672	600	774
Ottobre	196	1856	973	883	53	26	27	1052	498	554	804
Novembre	203	1752	888	864	89	42	47	1011	518	493	741
Dicembre	284	1472	773	699	63	43	20	1140	592	548	332
ANNO	3791	18973	9853	9120	639	357	282	13525	6795	6730	5448

TAVOLA III. — MOVIMENTO PER MESI.

Anno 1881.

Province.

MESI	MATRIMONI	NATI			NATI-MORTI			MORTI			Eccedenza	
		TOTALE	Maschi	Femmine	TOTALE	Maschi	Femmine	TOTALE	Maschi	Femmine	dei nati sui morti	dei morti sui nati
Gennaio	262	1349	686	663	15	9	6	1148	585	563	201
Febbraio	327	1409	720	689	17	10	7	1066	515	491	403
Marzo	239	1549	782	767	22	13	9	1029	509	520	520
Aprile	274	1450	721	729	11	9	2	941	475	466	509
Maggio	327	1359	705	654	33	21	12	915	484	431	444
Giugno	226	1222	640	582	24	14	10	833	422	411	389
Luglio	345	1427	724	703	21	12	9	1048	526	522	379
Agosto	425	1373	666	707	29	17	12	1258	575	683	115
Settembre	509	1512	794	718	24	15	9	1228	599	629	284
Ottobre	523	1696	883	813	28	20	8	1110	540	570	586
Novembre	371	1731	897	834	26	20	6	1172	612	560	559
Dicembre	423	1707	877	830	27	18	9	1167	586	581	540
ANNO	4251	17784	9095	8689	277	178	99	12855	6428	6427	4929

PROVINCIA DI COSENZA.

Gennaio	416	750	389	361	31	19	12	733	360	373	17
Febbraio	572	686	357	329	37	22	15	711	373	338	25
Marzo	145	744	383	361	32	21	11	692	340	352	52
Aprile	97	796	411	385	50	32	18	636	321	315	160
Maggio	122	797	429	368	55	37	18	603	304	299	194
Giugno	37	846	443	403	48	29	19	605	317	288	241
Luglio	52	1035	539	496	49	29	20	774	395	379	261
Agosto	46	1104	595	509	41	26	15	709	375	334	395
Settembre	60	1126	579	547	36	22	14	652	338	314	474
Ottobre	117	985	515	470	47	28	19	679	333	346	306
Novembre	333	840	423	417	47	24	23	662	304	358	178
Dicembre	211	826	403	423	47	28	19	711	345	366	115
ANNO	2208	10535	5466	5069	520	317	203	8167	4105	4062	2368

PROVINCIA DI CUNEO.

Gennaio	474	1789	945	814	71	46	25	1412	713	699	377
Febbraio	914	1693	858	835	58	38	20	1329	668	661	364
Marzo	407	2013	1057	956	79	37	42	1365	690	666	648
Aprile	562	2081	1074	1007	74	46	28	1274	664	610	807
Maggio	499	2149	1137	1012	71	42	29	1294	660	634	855
Giugno	340	1979	1042	937	62	33	29	1162	602	560	817
Luglio	256	2211	1160	1051	86	46	40	1423	740	683	788
Agosto	251	2088	1091	997	68	38	30	1462	735	727	626
Settembre	273	2023	1031	992	67	38	29	1197	610	587	826
Ottobre	304	1994	1025	969	75	42	33	1207	633	574	787
Novembre	324	2022	1061	961	56	29	27	1071	565	506	951
Dicembre	319	2035	1048	987	79	47	32	1292	689	603	743
ANNO	4923	24077	12529	11548	846	482	364	15488	7978	7510	8589

PROVINCIA DI FERRARA.

Gennaio	80	603	316	287	21	11	10	684	370	314	81
Febbraio	124	629	323	306	28	20	8	592	302	290	37
Marzo	92	843	446	397	20	7	13	642	329	313	201
Aprile	131	906	468	438	27	14	13	550	289	261	356
Maggio	100	835	438	397	26	14	12	553	270	283	282
Giugno	112	652	341	311	18	15	9	497	238	259	155
Luglio	83	728	382	346	23	15	8	531	269	262	197
Agosto	69	886	488	398	19	11	8	645	326	319	241
Settembre	61	914	458	456	21	11	10	664	341	323	250
Ottobre	103	762	395	367	11	9	2	757	363	394	5
Novembre	126	642	321	321	24	13	11	645	325	320	3
Dicembre	172	693	346	347	24	10	14	598	301	297	95
ANNO	1253	9093	4722	4371	262	150	112	7358	3723	3655	1735

TAVOLA III. — MOVIMENTO PER MESI.

Anno 1881.

Province.

MESI	MATRIMONI	NATI			NATI-MORTI			MORTI			Eccedenza	
		TOTALE	Maschi	Femmine	TOTALE	Maschi	Femmine	TOTALE	Maschi	Femmine	dei nati sui morti	dei morti sui nati
PROVINCIA DI FIRENZE.												
Gennaio	392	2123	1076	1047	89	49	40	1781	896	885	342
Febbraio	750	2198	1154	1044	96	59	37	1545	780	765	653
Marzo	538	2975	1537	1438	82	47	35	1656	823	833	1319
Aprile	532	2635	1336	1299	92	50	42	1438	720	718	1197
Maggio	516	2604	1335	1269	65	40	25	1603	809	794	1001
Giugno	508	2360	1197	1163	71	34	37	1515	795	720	845
Luglio	414	2708	1437	1271	78	53	25	1914	971	943	794
Agosto	456	2699	1356	1343	89	54	35	2152	1062	1090	547
Settembre	431	2529	1276	1253	63	35	28	1816	905	911	713
Ottobre	607	2504	1265	1239	89	56	33	1728	877	851	776
Novembre	635	2365	1232	1133	69	38	31	1616	822	794	749
Dicembre	439	2535	1272	1263	105	71	34	1736	886	850	799
ANNO	6218	30235	15473	14762	988	586	402	20500	10346	10154	9735

PROVINCIA DI FOGGIA.

Gennaio	416	1478	771	707	17	13	4	1096	593	503	382
Febbraio	554	1357	708	649	31	19	12	883	492	391	474
Marzo	266	1133	505	573	28	14	14	908	467	441	230
Aprile	251	1039	531	508	25	13	12	798	420	378	241
Maggio	290	1116	578	538	37	21	16	863	473	385	253
Giugno	228	1083	576	507	37	19	18	937	490	447	146
Luglio	139	1167	605	562	49	30	19	1207	590	617	40
Agosto	197	1276	664	612	44	27	17	1264	642	622	12
Settembre	354	1417	688	729	51	23	28	896	435	461	521
Ottobre	431	1588	810	778	52	33	19	769	413	356	819
Novembre	408	1621	846	775	58	30	28	780	404	376	841
Dicembre	412	1608	785	823	44	21	23	892	469	423	716
ANNO	3946	15888	8127	7761	473	263	210	11293	5893	5400	4595

PROVINCIA DI FORLÌ.

Gennaio	106	830	428	402	34	17	17	699	348	351	131
Febbraio	204	870	443	427	25	9	16	589	284	305	281
Marzo	175	1129	563	566	31	22	9	609	313	296	520
Aprile	165	1163	587	576	23	15	8	509	271	238	654
Maggio	121	1035	514	521	25	14	11	523	280	249	512
Giugno	137	796	405	391	25	16	9	462	225	237	334
Luglio	99	795	425	370	26	18	8	614	307	337	181
Agosto	122	830	414	416	17	10	7	585	294	291	245
Settembre	82	765	405	360	36	23	13	557	269	288	208
Ottobre	118	724	387	337	21	12	9	528	270	258	196
Novembre	142	723	347	376	25	12	13	458	213	245	265
Dicembre	153	854	455	399	29	19	10	575	279	296	279
ANNO	1624	10514	5373	5141	317	187	130	6708	3353	3355	3806

PROVINCIA DI GENOVA.

Gennaio	395	2123	1074	1049	89	49	40	2152	1088	1064	29
Febbraio	752	1987	991	996	78	36	42	1545	773	772	442
Marzo	345	2287	1128	1159	91	48	43	1585	823	762	702
Aprile	556	2071	1078	993	76	42	34	1270	650	620	801
Maggio	281	2005	1059	946	90	47	43	1412	709	703	593
Giugno	430	2004	1045	959	67	40	27	1401	700	701	603
Luglio	372	2395	1255	1140	76	40	36	1648	885	763	747
Agosto	329	2161	1093	1068	85	50	35	1762	881	881	399
Settembre	422	2406	1118	1088	59	28	31	1568	780	788	638
Ottobre	533	2188	1078	1110	78	34	44	1638	810	828	550
Novembre	604	2103	1049	1054	82	48	34	1515	700	815	588
Dicembre	371	2370	1207	1163	78	38	40	1568	802	766	802
ANNO	5390	25900	13175	12725	949	500	449	19064	9601	9463	6836

TAVOLA III. — MOVIMENTO PER MESI.

Anno 1881.

Province.

MESI	MATRIMONI	NATI			NATI-MORTI			MORTI			Eccedenza	
		TOTALE	Maschi	Femmine	TOTALE	Maschi	Femmine	TOTALE	Maschi	Femmine	dei nati sui morti	dei morti sui nati

PROVINCIA DI GIRGENTI.

Gennaio	263	1264	659	605	25	15	10	903	461	442	361
Febbraio	368	1229	604	625	21	10	11	702	361	341	527
Marzo	230	1127	602	525	19	13	6	706	337	369	421
Aprile	304	1116	580	536	22	13	9	619	329	290	497
Maggio	210	1085	539	546	24	11	13	536	256	230	549
Giugno	275	968	506	462	19	10	9	573	276	297	395
Luglio	184	1022	515	507	27	18	9	857	424	433	165
Agosto	182	1195	617	578	24	11	13	887	473	414	308
Settembre	275	1291	668	623	30	15	15	750	390	360	541
Ottobre	299	1418	744	674	28	13	15	686	351	355	732
Novembre	354	1320	686	634	37	17	20	758	396	362	562
Dicembre	162	1478	710	768	34	14	20	774	408	371	704
ANNO	3106	14513	7430	7083	310	160	150	8751	4457	4294	5762

PROVINCIA DI GROSSETO.

Gennaio	79	458	251	207	13	7	6	370	202	168	88
Febbraio	88	361	174	187	16	9	7	252	136	116	109
Marzo	72	362	177	185	16	10	6	306	184	122	56
Aprile	54	344	182	162	7	6	1	248	138	110	96
Maggio	99	281	131	150	5	4	1	246	131	115	35
Giugno	60	232	128	104	10	6	4	310	118	92	22
Luglio	57	302	166	136	11	5	6	204	117	87	98
Agosto	53	347	185	162	11	8	3	252	114	138	95
Settembre	66	372	189	183	24	14	10	248	125	123	124
Ottobre	69	398	222	176	16	8	8	253	126	127	145
Novembre	93	360	181	179	13	8	5	225	122	103	135
Dicembre	87	383	193	190	13	9	4	272	153	119	111
ANNO	877	4200	2179	2021	155	94	61	3086	1666	1420	1114

PROVINCIA DI LECCE.

Gennaio	258	1966	1016	950	44	22	22	1100	550	550	866
Febbraio	401	1806	941	865	40	24	16	1074	562	512	732
Marzo	253	1864	956	908	40	22	18	1174	581	593	690
Aprile	416	1835	915	920	46	32	14	854	444	410	981
Maggio	587	1734	883	851	49	21	28	946	520	426	788
Giugno	302	1596	832	764	43	30	13	1095	572	523	501
Luglio	352	1652	847	805	53	30	23	1116	534	582	536
Agosto	609	1776	907	869	53	30	23	1048	489	559	728
Settembre	496	1816	915	901	49	24	25	936	420	516	880
Ottobre	526	1960	1022	938	43	27	16	920	455	465	1040
Novembre	548	2065	1041	1024	57	33	24	1103	570	533	962
Dicembre	521	2281	1149	1132	51	34	17	1482	775	707	799
ANNO	5269	22351	11424	10927	568	329	239	12848	6472	6376	9503

PROVINCIA DI LIVORNO.

Gennaio	63	262	145	117	6	1	5	312	151	161	50
Febbraio	127	316	148	168	13	8	5	255	130	125	61
Marzo	64	294	144	150	9	7	2	277	132	145	17
Aprile	84	246	130	116	12	5	7	194	92	102	52
Maggio	67	279	146	133	7	6	1	234	128	106	45
Giugno	53	299	145	154	10	5	5	235	127	108	64
Luglio	61	290	153	137	10	5	5	254	110	144	36
Agosto	59	341	177	164	8	7	1	240	120	120	101
Settembre	70	297	149	148	16	8	8	213	94	119	84
Ottobre	115	273	143	129	5	5	231	119	112	41
Novembre	134	280	152	128	9	5	4	205	100	105	75
Dicembre	64	334	188	146	8	4	4	250	126	124	84
ANNO	961	3510	1820	1690	113	66	47	2900	1429	1471	610

TAVOLA III. — MOVIMENTO PER MESI.

Anno 1881.

Province.

MESI	MATRIMONI	NATI			NATI-MORTI			MORTI			Eccedenza	
		TOTALE	Maschi	Femmine	TOTALE	Maschi	Femmine	TOTALE	Maschi	Femmine	dei nati sui morti	dei morti sui nati
Gennaio	117	753	405	348	24	17	7	618	305	313	135
Febbraio	298	745	380	365	27	17	10	467	227	240	278
Marzo	160	839	434	405	35	19	16	492	244	248	347
Aprile	154	880	477	403	32	17	15	466	231	235	414
Maggio	191	856	405	451	33	23	10	533	247	286	323
Giugno	172	942	495	447	29	19	10	531	277	254	411
Luglio	123	929	499	430	29	20	9	639	299	340	290
Agosto	158	857	478	379	30	19	11	739	385	354	118
Settembre	151	878	438	440	22	14	8	689	362	327	189
Ottobre	222	851	438	413	24	11	13	663	333	330	188
Novembre	228	875	468	407	32	20	12	592	301	291	283
Dicembre	156	899	465	434	31	10	21	680	342	338	219
ANNO	2130	10304	5382	4922	348	206	142	7109	3553	3556	3195

PROVINCIA DI LUCCA.

Gennaio	117	753	405	348	24	17	7	618	305	313	135
Febbraio	298	745	380	365	27	17	10	467	227	240	278
Marzo	160	839	434	405	35	19	16	492	244	248	347
Aprile	154	880	477	403	32	17	15	466	231	235	414
Maggio	191	856	405	451	33	23	10	533	247	286	323
Giugno	172	942	495	447	29	19	10	531	277	254	411
Luglio	123	929	499	430	29	20	9	639	299	340	290
Agosto	158	857	478	379	30	19	11	739	385	354	118
Settembre	151	878	438	440	22	14	8	689	362	327	189
Ottobre	222	851	438	413	24	11	13	663	333	330	188
Novembre	228	875	468	407	32	20	12	592	301	291	283
Dicembre	156	899	465	434	31	10	21	680	342	338	219
ANNO	2130	10304	5382	4922	348	206	142	7109	3553	3556	3195

PROVINCIA DI MACERATA.

Gennaio	162	696	387	309	32	21	11	595	330	265	101
Febbraio	214	698	353	345	37	20	17	469	244	225	229
Marzo	162	964	465	499	43	25	18	547	276	271	417
Aprile	147	946	493	453	30	21	9	451	229	222	495
Maggio	102	771	416	355	29	13	16	501	238	263	270
Giugno	102	613	326	287	46	20	26	386	184	202	227
Luglio	103	617	331	286	32	16	16	424	224	200	193
Agosto	92	700	353	347	19	9	10	578	274	304	122
Settembre	168	660	341	319	34	22	12	557	266	291	193
Ottobre	244	637	341	296	36	18	18	499	250	249	138
Novembre	207	639	348	291	37	21	16	478	234	244	161
Dicembre	225	675	367	308	39	24	15	545	276	269	130
ANNO	1928	8616	4521	4095	414	230	184	6030	3025	3005	2586

PROVINCIA DI MANTOVA.

Gennaio	170	612	316	296	42	25	17	626	341	285	14
Febbraio	300	608	309	299	50	26	24	664	353	311	56
Marzo	181	954	494	460	48	25	23	701	374	327	253
Aprile	132	1069	566	503	52	32	20	601	305	296	468
Maggio	154	1067	568	499	48	29	19	640	337	303	427
Giugno	114	921	479	442	49	23	26	535	296	239	386
Luglio	79	1102	565	537	47	27	20	582	286	296	520
Agosto	85	929	499	430	38	21	17	580	304	276	349
Settembre	125	986	516	470	48	28	20	501	259	242	485
Ottobre	198	753	391	362	29	18	11	573	275	298	180
Novembre	341	592	312	280	43	28	15	563	272	291	29
Dicembre	209	599	318	281	44	22	22	554	285	269	45
ANNO	2088	10192	5333	4859	538	304	234	7120	3687	3433	3072

PROVINCIA DI MASSA E CARRARA.

Gennaio	83	488	255	233	16	11	5	414	202	212	74
Febbraio	95	459	243	216	14	7	7	335	165	170	124
Marzo	97	597	298	299	17	10	7	384	176	208	213
Aprile	76	543	271	272	16	10	6	346	180	166	197
Maggio	101	530	275	255	20	11	9	351	192	159	179
Giugno	95	527	276	251	18	10	8	278	146	150	251
Luglio	73	632	327	305	24	10	14	380	166	164	302
Agosto	92	614	324	290	13	7	6	447	223	224	167
Settembre	88	590	287	303	13	7	6	437	208	229	153
Ottobre	140	607	283	324	19	7	12	425	201	224	182
Novembre	97	557	300	257	20	12	8	362	174	188	195
Dicembre	95	568	272	296	10	7	3	401	203	198	167
ANNO	1132	6712	3411	3301	200	109	91	4508	2236	2272	2204

TAVOLA III. — MOVIMENTO PER MESI.

Anno 1881.

Provincie.

MESI	MATRIMONI	NATI			NATI-MORTI			MORTI			Eccedenza	
		TOTALE	Maschi	Femmine	TOTALE	Maschi	Femmine	TOTALE	Maschi	Femmine	dei nati sui morti	dei morti sui nati
PROVINCIA DI MESSINA.												
Gennaio	241	1397	752	645	22	13	9	971	527	444	426
Febbraio	403	1332	665	667	27	18	9	896	464	432	436
Marzo	206	1505	802	703	27	19	8	984	510	474	521
Aprile	265	1407	727	680	17	12	5	822	411	411	585
Maggio	345	1263	650	613	20	11	9	880	462	418	383
Giugno	282	1230	624	606	23	13	10	832	403	429	398
Luglio	270	1202	615	587	22	12	10	1119	545	574	33
Agosto	312	1292	659	633	44	28	16	1120	522	598	172
Settembre	350	1416	726	690	25	15	10	997	497	500	419
Ottobre	338	1553	825	728	32	21	11	1019	531	488	534
Novembre	332	1552	777	775	30	16	14	950	485	465	602
Dicembre	344	1582	785	797	22	16	6	944	473	471	638
ANNO	3688	16731	8607	8124	311	194	117	11534	5830	5704	5197

PROVINCIA DI MILANO.												
Gennaio	2700	3515	1802	1713	113	58	55	2903	1514	1389	612
Febbraio	1415	3003	1517	1486	120	62	58	2780	1390	1390	223
Marzo	462	3467	1737	1730	118	58	60	2730	1421	1309	737
Aprile	567	3383	1771	1612	116	65	51	2098	1123	975	1285
Maggio	663	3612	1849	1763	120	66	54	2343	1194	1149	1260
Giugno	308	3604	1843	1761	104	60	44	2321	1247	1074	1283
Luglio	262	4110	2138	1972	129	74	55	3189	1627	1562	921
Agosto	244	4311	2165	2146	121	66	55	3452	1703	1749	859
Settembre	380	4424	2287	2137	120	73	47	2742	1368	1374	1682
Ottobre	764	4241	2183	2058	134	70	64	2652	1360	1292	1589
Novembre	705	3815	1941	1874	144	84	60	2519	1286	1233	1296
Dicembre	458	4033	2076	1957	152	76	76	2723	1392	1331	1310
ANNO	8928	45518	23309	22209	1491	812	679	32452	16625	15827	13066

PROVINCIA DI MODENA.												
Gennaio	141	723	395	328	42	30	12	800	411	389	77
Febbraio	191	758	420	338	36	22	14	705	349	356	53
Marzo	229	1164	638	526	36	26	10	816	438	378	348
Aprile	177	1254	634	620	44	28	16	665	362	303	589
Maggio	194	1056	551	505	46	24	22	673	339	334	383
Giugno	152	858	450	408	31	22	9	559	288	271	290
Luglio	101	855	457	398	34	19	15	474	229	245	381
Agosto	128	943	484	459	28	15	13	542	291	251	401
Settembre	155	880	478	402	20	10	10	543	308	235	337
Ottobre	202	777	425	352	27	13	14	658	358	320	119
Novembre	191	646	325	321	21	10	11	620	317	303	26
Dicembre	251	763	408	355	32	23	9	668	349	319	95
ANNO	2112	10677	5665	5012	397	242	155	7723	4019	3704	2954

PROVINCIA DI NAPOLI.												
Gennaio	554	3176	1746	1430	183	98	85	2377	1204	1173	799
Febbraio	830	2958	1559	1399	186	102	84	2333	1168	1165	625
Marzo	631	3080	1548	1532	179	96	83	2318	1387	1431	262
Aprile	550	2736	1399	1337	153	84	69	2744	1434	1310	8
Maggio	730	2711	1455	1256	145	76	69	3173	1601	1572	462
Giugno	737	2718	1421	1297	172	103	69	2962	1553	1409	244
Luglio	669	2907	1521	1386	162	100	62	3146	1637	1509	239
Agosto	673	2908	1430	1478	180	91	89	2722	1400	1322	186
Settembre	640	3064	1523	1541	189	110	79	2336	1154	1182	728
Ottobre	737	3147	1591	1556	201	119	82	2174	1073	1101	973
Novembre	837	3358	1725	1633	160	104	56	2077	1126	951	1281
Dicembre	865	3293	1643	1650	183	101	82	2505	1313	1192	788
ANNO	8453	36056	18561	17495	2093	1184	909	31367	16050	15317	4689

TAVOLA III. — MOVIMENTO PER MESI.

Anno 1881.

Provincie.

MESI	MATRIMONI	NATI			NATI-MORTI			MORTI			Eccedenza	
		TOTALE	Maschi	Femmine	TOTALE	Maschi	Femmine	TOTALE	Maschi	Femmine	dei nati sui morti	dei morti sui nati
PROVINCIA DI NOVARA.												
Gennaio	751	1912	984	928	51	22	29	1609	825	784	303
Febbraio	1442	1653	850	803	52	35	17	1473	770	703	180
Marzo	275	1754	941	813	60	32	28	1597	829	768	157
Aprile	349	1723	933	790	52	28	24	1276	652	624	447
Maggio	422	1703	872	831	58	31	27	1305	687	618	398
Giugno	223	1679	880	799	46	26	20	1189	637	552	490
Luglio	182	2090	1098	992	65	37	28	1479	750	729	611
Agosto	224	2131	1082	1049	58	26	32	1655	875	780	476
Settembre	222	2562	1301	1261	81	46	35	1390	734	656	1172
Ottobre	230	2331	1200	1131	82	39	43	1376	702	674	955
Novembre	329	2199	1138	1061	53	27	26	1283	663	620	916
Dicembre	270	2354	1193	1161	75	44	31	1569	806	763	785
ANNO	4919	24091	12472	11619	733	393	340	17201	8930	8271	6890

PROVINCIA DI PADOVA.												
Gennaio	147	862	456	406	41	22	19	929	446	483	67
Febbraio	295	874	459	415	46	33	13	877	462	415	3
Marzo	303	1340	661	679	67	35	32	935	454	481	405
Aprile	222	1673	876	797	63	33	30	802	421	382	870
Maggio	227	1619	817	802	57	38	19	891	473	418	738
Giugno	117	1335	724	611	49	25	24	692	343	349	643
Luglio	93	1716	920	796	44	21	23	785	422	363	931
Agosto	111	1697	849	848	59	28	31	934	453	481	763
Settembre	90	1402	752	650	43	23	20	848	431	417	554
Ottobre	136	1206	635	571	39	23	16	896	488	408	810
Novembre	308	1003	525	478	50	30	20	879	437	442	124
Dicembre	391	992	498	494	38	21	17	787	404	383	205
ANNO	2440	15719	8172	7547	596	332	264	10256	5234	5022	5463

PROVINCIA DI PALERMO.												
Gennaio	472	2594	1305	1289	59	36	23	1651	837	814	943
Febbraio	793	2589	1179	1110	50	23	27	1420	715	705	869
Marzo	353	2346	1192	1154	54	35	19	1640	833	807	706
Aprile	584	2121	1097	1024	43	23	20	1359	699	660	762
Maggio	365	2223	1149	1074	53	33	20	1514	774	740	709
Giugno	506	2050	1045	1005	51	26	25	1537	753	784	513
Luglio	454	2071	1026	1045	43	24	19	1888	929	959	183
Agosto	252	2282	1144	1138	59	37	22	1946	946	950	336
Settembre	692	2475	1255	1220	51	38	13	1503	746	757	972
Ottobre	741	2612	1295	1317	49	26	23	1498	735	763	1114
Novembre	694	2546	1317	1229	49	25	24	1524	769	755	1022
Dicembre	489	2837	1463	1374	50	29	21	1542	795	747	1295
ANNO	6395	28446	14467	13979	611	355	256	19022	9581	9441	9424

PROVINCIA DI PARMA.												
Gennaio	117	509	259	250	27	16	11	576	301	275	67
Febbraio	215	601	315	286	34	16	18	574	301	273	27
Marzo	186	1022	531	491	34	18	16	657	347	310	365
Aprile	129	992	516	476	39	19	20	635	348	287	357
Maggio	148	972	504	468	37	19	18	621	291	330	351
Giugno	108	821	402	419	34	15	19	466	243	223	355
Luglio	120	936	469	467	30	18	12	482	256	226	454
Agosto	107	846	449	397	31	17	14	524	263	261	322
Settembre	108	892	452	440	26	19	7	515	267	248	377
Ottobre	147	746	378	368	24	15	9	561	282	279	185
Novembre	275	592	325	267	27	18	9	516	269	247	76
Dicembre	265	623	319	304	32	15	17	503	279	224	120
ANNO	1925	9552	4919	4633	375	205	170	6630	3447	3183	2922

TAVOLA III. — MOVIMENTO PER MESI.

Anno 1881.

Provincie.

MESI	MATRIMONI	NATI			NATI-MORTI			MORTI			Eccedenza	
		TOTALE	Maschi	Femmine	TOTALE	Maschi	Femmine	TOTALE	Maschi	Femmine	dei nati sui morti	dei morti sui nati
PROVINCIA DI PAVIA.												
Gennaio	761	1416	716	700	44	23	21	1197	642	555	219
Febbraio	1000	1303	664	639	53	25	28	1282	658	624	21
Marzo	218	1414	723	691	60	34	26	1086	532	534	328
Aprile	225	1472	728	744	48	31	17	922	465	457	550
Maggio	266	1385	735	650	39	21	18	886	426	460	499
Giugno	148	1340	699	641	61	35	26	877	453	424	463
Luglio	97	1638	847	791	50	33	17	1129	579	550	509
Agosto	124	1710	901	809	57	38	19	1290	634	596	420
Settembre	123	1641	862	779	56	25	31	1098	557	541	543
Ottobre	215	1460	793	667	50	30	20	1018	507	511	442
Novembre	448	1430	780	650	40	26	14	904	473	431	526
Dicembre	241	1565	819	746	50	32	18	919	492	427	646
ANNO	3866	17774	9267	8507	608	353	255	12608	6498	6110	5166

PROVINCIA DI PERUGIA.

Gennaio	263	1502	766	736	68	37	31	1305	668	637	197
Febbraio	507	1566	766	800	47	29	18	1188	590	598	378
Marzo	345	2205	1144	1061	89	55	34	1255	652	603	950
Aprile	409	2211	1157	1054	56	31	25	1158	574	584	1053
Maggio	328	1961	1030	931	58	35	23	1175	622	553	786
Giugno	373	1528	795	733	46	26	20	1089	545	544	439
Luglio	207	1477	752	725	52	31	21	1268	665	603	209
Agosto	293	1615	797	818	59	31	28	1424	729	695	191
Settembre	322	1702	873	829	61	37	24	1282	669	613	420
Ottobre	379	1628	814	814	76	45	31	1192	588	604	436
Novembre	369	1858	874	934	52	22	30	1461	717	744	397
Dicembre	374	1950	981	969	64	33	31	1214	624	590	736
ANNO	4169	21203	10749	10454	728	412	316	15011	7643	7368	6192

PROVINCIA DI PESARO E URBINO.

Gennaio	92	691	374	317	26	16	10	616	312	304	75
Febbraio	232	731	378	353	34	21	13	575	267	308	156
Marzo	168	1038	535	503	33	16	17	629	345	284	409
Aprile	185	983	547	436	32	20	12	489	247	242	494
Maggio	135	805	404	401	22	10	12	489	259	230	316
Giugno	139	615	334	281	23	9	14	386	205	181	229
Luglio	84	588	289	299	31	13	18	506	239	267	82
Agosto	104	636	317	319	28	14	14	558	238	260	78
Settembre	101	621	338	283	19	10	9	474	263	208	147
Ottobre	225	652	336	316	28	16	12	517	273	244	135
Novembre	209	569	288	281	28	15	13	485	250	235	84
Dicembre	147	752	380	372	32	16	16	584	305	279	168
ANNO	1761	8681	4520	4161	336	176	160	6308	3266	3042	2373

PROVINCIA DI PIACENZA.

Gennaio	208	396	201	195	29	19	10	505	261	244	109
Febbraio	268	473	252	221	31	17	14	475	257	218	2
Marzo	155	985	512	473	70	35	35	572	301	271	413
Aprile	156	991	528	463	35	27	8	511	276	235	480
Maggio	160	834	429	405	44	29	15	487	252	235	347
Giugno	103	698	366	332	28	16	12	427	218	209	271
Luglio	90	800	421	379	27	14	13	406	215	191	394
Agosto	89	758	408	350	26	16	10	495	248	247	263
Settembre	77	802	405	397	33	18	15	477	262	215	325
Ottobre	124	679	346	333	32	19	13	494	259	235	185
Novembre	269	449	234	215	24	13	11	474	254	220	25
Dicembre	205	494	244	250	24	15	9	429	205	224	65
ANNO	1904	8359	4346	4013	403	238	163	5752	3008	2744	2607

TAVOLA III. — MOVIMENTO PER MESI.

Anno 1881.

Provincie.

MESI	MATRIMONI	NATI			NATI-MORTI			MORTI			Eccedenza	
		TOTALE	Maschi	Femmine	TOTALE	Maschi	Femmine	TOTALE	Maschi	Femmine	dei nati sui morti	dei morti sui nati
Gennaio	113	816	441	375	35	21	14	598	322	276	218
Febbraio	349	913	477	436	29	19	10	522	270	252	391
Marzo	178	1062	566	496	30	14	16	546	300	246	516
Aprile	161	883	471	412	31	15	16	481	256	225	402
Maggio	154	877	448	429	41	24	17	484	254	230	393
Giugno	152	814	448	366	36	21	15	459	240	219	355
Luglio	127	894	490	404	26	15	11	593	316	277	301
Agosto	129	906	452	454	26	15	11	638	327	311	268
Settembre	179	820	421	399	32	22	10	513	261	252	307
Ottobre	245	840	468	372	39	20	19	542	282	260	298
Novembre	248	878	447	431	45	23	22	510	263	247	368
Dicembre	144	932	457	475	33	18	15	624	324	300	308
ANNO	2179	10635	5586	5049	403	227	176	6510	3415	3095	4125

PROVINCIA DI PISA.

Gennaio	66	374	195	179	13	7	6	291	160	134	80
Febbraio	110	344	172	172	7	5	2	268	145	123	76
Marzo	72	376	210	166	10	4	6	331	168	163	45
Aprile	93	341	181	160	12	9	3	256	129	127	85
Maggio	73	310	161	149	18	11	7	260	134	126	50
Giugno	72	360	197	163	10	7	3	243	127	116	117
Luglio	42	433	226	207	12	6	6	363	182	181	70
Agosto	58	365	198	167	11	8	3	338	165	173	27
Settembre	95	385	178	157	18	12	6	289	140	149	46
Ottobre	97	366	181	185	12	6	6	274	142	132	92
Novembre	65	351	179	172	11	6	5	249	130	119	102
Dicembre	100	355	168	187	14	7	7	262	136	126	93
ANNO	943	4310	2246	2064	148	88	60	3427	1758	1669	883

PROVINCIA DI PORTO MAURIZIO.

Gennaio	420	1883	1013	870	59	26	33	1278	690	588	605
Febbraio	726	1826	934	892	65	27	38	1123	620	503	703
Marzo	320	1776	852	924	47	24	23	1255	599	656	521
Aprile	414	1734	890	844	49	21	28	1038	549	489	696
Maggio	450	1670	875	795	63	43	20	1060	547	513	610
Giugno	444	1664	851	813	50	31	19	1197	624	573	467
Luglio	254	1639	857	782	50	24	26	1626	824	802	13
Agosto	301	1921	1020	901	68	38	30	1768	867	901	153
Settembre	445	2143	1130	1013	83	47	36	1655	822	833	488
Ottobre	586	2315	1137	1178	72	44	28	1294	603	691	1021
Novembre	535	2204	1139	1065	61	36	25	1228	639	589	976
Dicembre	541	2184	1084	1100	80	36	44	1476	777	699	708
ANNO	5436	22959	11782	11177	747	397	350	15998	8161	7837	6961

PROVINCIA DI POTENZA.

Gennaio	90	558	296	262	22	12	10	564	283	281	6
Febbraio	127	623	308	315	16	12	4	424	214	210	199
Marzo	99	751	395	356	14	7	7	462	248	214	289
Aprile	123	646	322	324	19	12	7	365	196	169	281
Maggio	106	563	288	275	15	10	5	423	204	219	140
Giugno	115	497	275	222	17	9	8	337	155	182	160
Luglio	71	522	276	246	12	9	3	411	196	215	111
Agosto	95	594	322	272	19	11	8	438	233	205	156
Settembre	94	601	337	264	24	13	11	465	257	208	136
Ottobre	130	575	307	268	14	9	5	474	236	238	101
Novembre	161	546	295	251	21	16	5	466	243	223	80
Dicembre	130	588	316	272	23	16	7	433	226	207	155
ANNO	1341	7064	3737	3327	216	136	80	5262	2691	2571	1802

PROVINCIA DI RAVENNA.

TAVOLA III. — MOVIMENTO PER MESI.

Anno 1881.

Province.

MESI	MATRIMONI	NATI			NATI-MORTI			MORTI			Eccedenza	
		TOTALE	Maschi	Femmine	TOTALE	Maschi	Femmine	TOTALE	Maschi	Femmine	dei nati sui morti	dei morti sui nati
Gennaio	172	1080	541	539	32	17	15	879	464	415	201
Febbraio	345	1160	597	563	29	17	12	847	420	427	313
Marzo	184	1272	654	618	13	6	7	782	379	403	490
Aprile	231	1111	608	503	21	11	10	717	379	338	394
Maggio	259	1079	580	499	24	12	12	776	394	382	303
Giugno	273	1012	505	507	29	23	6	741	387	354	271
Luglio	252	996	505	491	24	17	7	914	445	469	82
Agosto	322	1092	566	526	31	14	17	959	493	466	133
Settembre	283	1169	607	562	19	14	5	872	434	438	297
Ottobre	360	1182	580	602	35	20	15	817	404	413	365
Novembre	356	1271	682	589	48	25	23	816	424	392	455
Dicembre	307	1326	658	668	31	18	13	878	430	448	448
ANNO	3344	13750	7083	6667	336	194	142	9998	5053	4945	3752

PROVINCIA DI REGGIO DI CALABRIA.

Gennaio	153	559	298	261	28	14	14	682	354	328	123
Febbraio	167	571	282	289	23	13	10	651	331	320	80
Marzo	168	994	495	499	33	16	17	675	333	342	319
Aprile	149	990	521	469	29	19	10	573	307	266	417
Maggio	143	870	460	410	27	23	4	544	296	248	326
Giugno	118	706	363	343	21	13	8	499	266	233	207
Luglio	106	794	426	368	26	16	10	442	224	218	352
Agosto	76	888	444	444	20	18	2	510	267	243	378
Settembre	104	823	441	382	27	17	10	499	248	251	324
Ottobre	126	723	375	348	33	19	14	559	274	285	164
Novembre	180	566	304	282	12	9	3	534	279	255	32
Dicembre	228	582	296	286	22	12	10	581	300	281	1
ANNO	1718	9066	4705	4361	301	189	112	6749	3479	3270	2317

PROVINCIA DI REGGIO NELL' EMILIA.

Gennaio	509	2582	1322	1260	141	75	66	2640	1432	1208	58
Febbraio	882	2483	1254	1229	108	65	43	2387	1289	1098	96
Marzo	536	2712	1410	1302	125	69	56	2629	1443	1186	83
Aprile	592	2424	1210	1214	94	61	33	2142	1236	906	282
Maggio	662	2254	1113	1141	87	47	40	2315	1290	1025	61
Giugno	558	2105	1081	1024	97	62	35	2049	1096	953	56
Luglio	375	2398	1256	1142	126	77	49	2491	1314	1177	93
Agosto	432	2741	1388	1353	163	91	72	3328	1681	1647	587
Settembre	526	2803	1394	1409	152	74	78	2814	1429	1385	11
Ottobre	692	2811	1424	1387	144	77	67	2547	1381	1166	264
Novembre	592	2898	1457	1441	167	101	66	2335	1245	1090	563
Dicembre	650	3087	1531	1556	139	76	63	2335	1300	1035	752
ANNO	7016	31298	15840	15458	1543	875	668	30012	16136	13876	1286

PROVINCIA DI ROMA.

Gennaio	90	512	259	253	29	18	11	546	292	254	34
Febbraio	201	586	304	282	23	11	12	543	283	260	43
Marzo	148	910	459	451	37	16	21	601	329	272	309
Aprile	115	977	512	465	36	22	14	484	256	238	493
Maggio	143	963	479	484	23	12	11	469	226	243	494
Giugno	97	729	395	334	27	14	13	416	217	199	313
Luglio	59	950	498	452	32	18	14	418	225	193	532
Agosto	76	946	529	417	33	20	13	528	272	256	418
Settembre	59	881	457	424	26	16	10	552	272	280	329
Ottobre	81	642	317	325	17	12	5	631	313	318	11
Novembre	162	509	279	230	24	18	6	515	283	232	6
Dicembre	125	465	246	219	25	11	14	521	259	262	56
ANNO	1356	9070	4734	4336	332	188	144	6224	3227	2997	2846

PROVINCIA DI ROVIGO.

TAVOLA III. — MOVIMENTO PER MESI.

Anno 1881.

Province.

MESI	MATRIMONI	NATI			NATI-MORTI			MORTI			Eccedenza	
		TOTALE	Maschi	Femmine	TOTALE	Maschi	Femmine	TOTALE	Maschi	Femmine	dei nati sui morti	dei morti sui nati
Gennaio	349	1592	853	739	63	36	27	1265	644	621	327
Febbraio	604	1538	794	742	55	29	26	1154	576	578	382
Marzo	272	1637	873	764	47	24	23	1250	614	636	387
Aprile	274	1562	822	740	41	24	17	1075	526	549	487
Maggio	310	1465	783	682	69	35	34	1055	526	529	410
Giugno	352	1590	816	774	63	34	29	1183	626	557	407
Luglio	300	1645	826	819	57	36	21	1555	763	792	90
Agosto	296	1669	828	841	58	32	26	1501	763	738	168
Settembre	405	1928	988	940	60	35	25	1514	752	762	414
Ottobre	446	1970	1054	916	73	46	27	1286	676	610	684
Novembre	528	1983	1019	964	56	24	32	1255	643	612	728
Dicembre	522	2085	1054	1031	77	45	32	1335	693	642	750
ANNO	4658	20662	10710	9952	719	400	319	15428	7802	7626	5234

PROVINCIA DI SALERNO.

Gennaio	110	1007	526	481	28	15	13	835	421	414	172
Febbraio	190	965	472	493	25	7	18	580	317	263	385
Marzo	129	870	472	398	24	14	10	575	306	269	295
Aprile	145	704	376	328	16	7	9	553	280	273	151
Maggio	180	617	318	299	20	8	12	536	309	237	81
Giugno	211	572	299	273	12	4	8	478	235	243	94
Luglio	74	654	361	293	16	11	5	572	292	280	82
Agosto	117	718	376	342	22	14	8	647	344	303	71
Settembre	179	869	456	413	27	15	12	599	287	312	270
Ottobre	241	928	497	431	26	17	9	555	301	254	373
Novembre	213	994	532	462	21	10	11	549	284	265	445
Dicembre	198	1060	563	497	27	15	12	535	292	243	525
ANNO	1987	9958	5248	4710	264	137	127	7014	3668	3346	2944

PROVINCIA DI SIENA.

Gennaio	87	444	239	205	33	18	15	490	242	248	46
Febbraio	262	658	350	308	24	16	8	416	237	179	242
Marzo	192	829	415	414	19	8	11	453	228	225	376
Aprile	147	679	358	321	22	11	11	362	187	175	317
Maggio	169	630	344	286	18	8	10	384	198	186	246
Giugno	168	566	288	278	25	16	9	358	186	172	208
Luglio	92	626	335	291	26	18	8	428	199	229	198
Agosto	126	606	301	305	21	11	10	438	222	216	168
Settembre	126	639	346	293	27	19	8	433	212	221	206
Ottobre	120	617	293	324	28	16	12	412	213	199	205
Novembre	154	658	330	328	16	11	5	406	192	214	252
Dicembre	106	743	379	364	43	24	19	439	213	226	304
ANNO	1749	7695	3978	3717	302	176	126	5019	2529	2490	2676

PROVINCIA DI SIRACUSA.

Gennaio	239	1275	690	585	21	14	7	820	441	379	455
Febbraio	321	1229	658	571	17	11	6	766	411	355	463
Marzo	223	1193	602	591	19	11	8	918	456	462	275
Aprile	372	1139	616	523	15	11	4	845	415	430	294
Maggio	250	1081	589	492	20	14	6	868	462	406	213
Giugno	223	834	396	438	14	4	10	934	485	449	100
Luglio	205	882	448	434	22	12	10	1135	540	595	253
Agosto	217	1104	601	503	28	21	7	1180	584	596	76
Settembre	242	1285	677	608	29	17	12	988	507	481	297
Ottobre	288	1354	712	642	30	18	12	888	450	458	466
Novembre	225	1431	744	687	28	15	13	890	431	459	541
Dicembre	223	1438	702	736	18	9	9	922	469	453	516
ANNO	3008	14245	7435	6810	261	157	104	11154	5631	5523	3091

TAVOLA III. — MOVIMENTO PER MESI.

Anno 1881.

Provincia.

MESI	MATRIMONI	NATI			NATI-MORTI			MORTI			Eccedenza	
		TOTALE	Maschi	Femmine	TOTALE	Maschi	Femmine	TOTALE	Maschi	Femmine	dei nati sui morti	dei morti sui nati
PROVINCIA DI SONDRIO.												
Gennaio	47	416	230	186	18	11	7	380	193	187	36
Febbraio	89	317	179	138	18	13	5	272	146	126	45
Marzo	60	341	178	163	19	10	9	292	150	142	49
Aprile	58	281	153	128	8	6	2	233	113	120	48
Maggio	82	319	167	152	9	6	3	248	126	122	71
Giugno	56	345	187	158	17	10	7	209	104	105	136
Luglio	47	384	178	206	21	13	8	264	146	118	120
Agosto	50	395	203	192	16	9	7	346	176	170	49
Settembre	45	344	176	168	17	10	7	261	135	136	83
Ottobre	37	407	231	176	25	14	11	222	112	110	185
Novembre	36	376	187	189	22	11	11	197	96	101	179
Dicembre	56	408	201	207	23	15	8	210	110	100	198
ANNO	663	4333	2270	2063	213	128	85	3134	1607	1527	1199

PROVINCIA DI TERAMO.												
Gennaio	149	704	359	345	17	7	10	574	297	277	130
Febbraio	328	747	395	352	12	8	4	405	191	214	342
Marzo	109	878	451	427	24	12	12	428	194	234	450
Aprile	125	844	413	431	23	13	10	408	200	199	436
Maggio	204	784	384	400	26	13	13	444	223	221	340
Giugno	206	682	318	364	18	11	7	456	221	235	226
Luglio	134	675	350	325	20	12	8	572	261	311	103
Agosto	155	719	374	345	13	8	5	601	296	305	118
Settembre	211	748	390	358	20	12	8	459	241	218	289
Ottobre	283	846	453	393	19	13	6	523	231	242	323
Novembre	321	788	420	368	22	9	13	505	250	255	283
Dicembre	251	1000	533	467	19	13	6	613	289	324	387
ANNO	2476	9415	4870	4545	233	131	102	5988	2953	3035	3427

PROVINCIA DI TORINO.												
Gennaio	734	2846	1468	1378	115	63	52	2425	1203	1222	421
Febbraio	1228	2548	1290	1258	114	72	42	2381	1187	1194	167
Marzo	512	2771	1436	1335	131	71	60	2630	1333	1297	141
Aprile	806	2703	1335	1368	122	80	42	2175	1109	1066	528
Maggio	718	2923	1447	1476	147	82	65	2159	1106	1053	764
Giugno	521	2728	1399	1329	118	71	47	2086	1030	1056	642
Luglio	376	2939	1469	1470	129	70	59	2594	1351	1243	345
Agosto	349	2927	1547	1380	110	68	42	2365	1215	1150	562
Settembre	424	3136	1636	1500	104	68	36	1818	906	912	1318
Ottobre	511	3014	1541	1473	117	72	45	1906	961	945	1108
Novembre	525	2946	1493	1453	116	68	48	1906	961	945	1040
Dicembre	538	3034	1530	1504	138	71	67	2165	1090	1075	869
ANNO	7242	34515	17591	16924	1461	856	605	26610	13452	13158	7905

PROVINCIA DI TRAPANI.												
Gennaio	232	1104	562	542	17	11	6	528	267	261	576
Febbraio	439	938	499	439	18	13	5	556	284	272	382
Marzo	93	910	487	423	16	7	9	551	287	264	359
Aprile	289	822	434	388	25	13	12	648	337	311	174
Maggio	75	900	467	433	19	14	5	644	348	296	256
Giugno	256	789	396	393	22	13	9	635	329	306	154
Luglio	193	814	411	403	23	13	10	795	426	369	149
Agosto	53	923	493	430	25	13	12	774	397	377	149
Settembre	267	1146	610	536	31	14	17	664	325	339	482
Ottobre	413	1160	587	573	18	11	7	477	244	233	683
Novembre	398	1252	634	618	31	17	14	535	275	260	717
Dicembre	72	1231	634	597	24	13	11	532	256	276	690
ANNO	2780	11989	6214	5775	269	152	117	7339	3775	3564	4650

TAVOLA III. — MOVIMENTO PER MESI.

Anno 1881.

Provincie.

MESI	MATRIMONI	NATI			NATI-MORTI			MORTI			Eccedenza	
		TOTALE	Maschi	Femmine	TOTALE	Maschi	Femmine	TOTALE	Maschi	Femmine	dei nati sui morti	dei morti sui nati

PROVINCIA DI TREVISO.

Gennaio	199	827	413	414	25	12	13	895	456	439	68
Febbraio	338	905	481	424	30	17	13	905	461	444
Marzo	363	1132	619	513	46	32	14	953	493	460	179
Aprile	251	1256	662	594	38	23	15	756	395	361	500
Maggio	223	1436	721	715	30	12	18	684	377	307	752
Giugno	99	1444	729	715	34	18	16	628	325	303	816
Luglio	122	1505	793	712	38	23	15	654	329	325	851
Agosto	117	1290	682	608	28	15	13	717	356	361	573
Settembre	80	1253	642	611	36	21	15	597	326	271	656
Ottobre	96	971	515	456	36	17	19	661	347	314	310
Novembre	250	843	439	404	32	17	15	650	347	303	193
Dicembre	343	933	482	451	38	19	19	756	420	336	177
ANNO	2481	13795	7178	6617	411	226	185	8856	4632	4224	4939

PROVINCIA DI UDINE.

Gennaio	261	1221	580	641	41	22	19	1342	663	679	121
Febbraio	558	1001	516	485	43	20	23	1128	570	558	127
Marzo	480	1204	631	573	46	24	22	1247	616	631	43
Aprile	342	1231	654	577	50	29	21	960	461	499	271
Maggio	243	1378	738	640	54	32	22	957	485	472	421
Giugno	164	1514	748	766	38	26	12	807	390	417	707
Luglio	137	1706	893	813	41	23	18	901	454	447	805
Agosto	142	1719	884	835	54	32	22	1026	501	525	693
Settembre	127	1706	897	809	38	18	20	931	448	483	775
Ottobre	160	1557	823	734	70	42	28	944	493	451	613
Novembre	238	1423	739	684	35	22	13	1004	482	522	419
Dicembre	340	1400	710	690	52	30	22	1076	543	533	324
ANNO	3192	17060	8813	8247	562	320	242	12323	6106	6217	4737

PROVINCIA DI VENEZIA.

Gennaio	186	824	423	401	33	18	15	927	475	452	103
Febbraio	259	917	500	417	42	22	20	819	416	403	98
Marzo	248	1233	636	597	37	19	18	860	449	411	373
Aprile	206	1138	558	580	46	22	24	700	374	326	438
Maggio	213	1100	600	500	41	26	15	708	373	335	392
Giugno	172	1138	567	571	42	23	19	542	262	280	596
Luglio	128	1275	650	695	37	19	18	670	323	347	605
Agosto	190	1263	649	614	32	20	12	763	385	378	500
Settembre	119	1141	571	570	39	21	18	671	336	355	470
Ottobre	195	975	498	477	26	13	13	778	401	377	197
Novembre	289	811	426	385	41	23	18	777	387	390	34
Dicembre	324	912	470	442	36	23	13	705	359	346	207
ANNO	2469	12727	6548	6179	452	249	203	8920	4540	4380	3807

PROVINCIA DI VERONA.

Gennaio	191	911	473	438	37	20	17	739	384	355	172
Febbraio	455	873	457	416	30	14	16	665	344	321	208
Marzo	285	1110	570	540	38	20	18	688	329	359	422
Aprile	214	1188	653	535	26	18	8	594	314	280	594
Maggio	271	1298	690	608	55	27	26	788	398	390	510
Giugno	100	1259	660	599	38	24	14	722	373	349	537
Luglio	149	1297	658	639	48	23	25	833	420	413	464
Agosto	129	1392	704	688	47	30	17	887	472	415	505
Settembre	136	1201	627	574	35	19	16	725	356	369	476
Ottobre	180	1075	568	507	34	15	19	717	346	371	358
Novembre	352	1001	539	462	38	14	24	704	365	339	297
Dicembre	301	942	492	450	36	16	20	700	380	320	242
ANNO	2763	13547	7091	6456	460	240	220	8762	4481	4281	4785

TAVOLA III. — MOVIMENTO PER MESI.

Anno 1881.

Province.

MESI	MATRIMONI	NATI			NATI-MORTI			MORTI			Eccedenza	
		TOTALE	Maschi	Femmine	TOTALE	Maschi	Femmine	TOTALE	Maschi	Femmine	dei nati sui morti	dei morti sui nati

PROVINCIA DI VICENZA.

Gennaio	156	1030	531	499	37	16	21	1044	567	477	14
Febbraio	451	906	461	445	25	19	16	952	524	428	46
Marzo	288	1090	556	534	49	24	25	1035	529	506	55
Aprile	213	1331	687	644	49	28	21	863	426	437	468
Maggio	240	1453	761	692	39	21	18	808	446	362	645
Giugno	95	1379	698	681	44	25	19	704	347	357	675
Luglio	132	1600	825	775	43	23	20	768	395	373	832
Agosto	113	1624	844	780	42	21	21	934	468	466	690
Settembre	119	1477	767	710	42	25	17	775	398	382	702
Ottobre	135	1337	694	643	45	26	19	790	415	375	547
Novembre	336	1252	614	638	31	20	11	765	396	369	487
Dicembre	327	1182	603	579	32	19	13	824	413	411	358
ANNO	2605	15661	8041	7620	488	267	221	10262	5319	4943	5399

SEQUE TAVOLA III.

RIASSUNTI PER COMPARTIMENTI

E TOTALE DEL REGNO.

PARTI MULTIPLI SECONDO LA COMBINAZIONE DEI SESSI.

TAVOLA III. — MOVIMENTO DELLO

Anno 1881.

MESI	MATRIMONI	NATI								NATI					
		TOTALE DEI NATI	MASCHI				FEMMINE				TOTALE DEI NATI-MORTI	MASCHI			
			TOTALE	Legittimi	Illegittimi	Esposti	TOTALE	Legittime	Illegittime	Esposte		TOTALE	Legittimi	Illegittimi	Esposti
Gennaio	2888	8514	4397	4236	110	51	4117	3957	105	55	303	170	165	4	1
Febbraio	5421	7855	4040	3900	89	51	3815	3662	99	54	288	178	173	2	3
Marzo	1418	9261	4815	4653	111	51	4446	4309	85	52	330	169	158	11
Aprile	2361	9272	4759	4624	88	47	4513	4340	103	70	324	199	189	9	1
Maggio	2118	9203	4691	4547	100	44	4512	4335	113	64	342	194	182	11	1
Giugno	1368	8440	4388	4257	86	45	4052	3918	90	44	239	167	151	15	1
Luglio	1017	9833	5056	4908	98	50	4777	4616	106	55	338	178	170	7	1
Agosto	1054	9862	5079	4894	125	60	4783	4656	93	34	283	161	149	10	2
Settembre	1147	10168	5245	5054	132	59	4923	4781	98	44	308	185	174	10	1
Ottobre	1416	9770	5038	4884	109	45	4732	4586	101	45	338	191	178	10	3
Novembre	1925	9411	4821	4674	99	48	4590	4445	94	51	288	158	150	8
Dicembre	1482	9642	4931	4749	116	66	4711	4550	115	46	359	203	198	4	1
ANNO	23615	111231	57260	55380	1263	617	53971	52155	1202	614	3790	2153	2037	101	15

COMPARTIMENTO

Gennaio	461	2497	1269	1203	53	13	1228	1173	43	12	102	56	53	2	1
Febbraio	862	2331	1163	1104	46	13	1168	1101	53	14	85	41	36	5
Marzo	417	2663	1338	1282	43	13	1325	1260	53	12	101	52	47	5
Aprile	649	2412	1259	1193	54	12	1153	1088	52	13	88	51	50	1
Maggio	354	2315	1220	1138	67	15	1095	1038	57	10	108	58	50	8
Giugno	502	2364	1242	1190	46	6	1122	1070	44	8	77	47	44	3
Luglio	414	2828	1481	1416	43	22	1347	1294	43	10	88	46	40	5	1
Agosto	387	2526	1291	1230	50	11	1235	1172	55	8	96	58	56	2
Settembre	517	2541	1296	1251	39	6	1245	1181	56	8	77	40	36	4
Ottobre	630	2554	1259	1199	48	12	1295	1248	37	10	90	40	34	5	1
Novembre	669	2454	1228	1177	45	6	1226	1162	57	7	93	54	47	7
Dicembre	471	2725	1375	1291	74	10	1350	1283	55	12	92	45	41	4
ANNO	6333	30210	15421	14674	608	139	14789	14060	605	124	1097	588	534	51	3

COMPARTIMENTO

Gennaio	5983	10127	5221	5077	120	24	4906	4753	112	41	390	224	213	8	3
Febbraio	5184	8996	4624	4471	115	38	4372	4234	108	30	418	232	227	4	1
Marzo	1928	10614	5430	5256	134	40	5184	5016	131	37	447	231	225	6
Aprile	1664	10926	5672	5518	121	33	5254	5111	103	40	458	265	251	14
Maggio	1993	11563	6080	5914	121	45	5483	5319	131	33	432	253	238	10	5
Giugno	1009	11537	5991	5847	109	35	5546	5378	132	36	454	257	251	5	1
Luglio	905	13318	6888	6708	131	49	6430	6269	111	50	462	276	262	12	2
Agosto	961	13401	6860	6700	123	37	6541	6381	129	31	459	264	250	13	1
Settembre	1213	13525	7065	6890	139	36	6460	6302	120	38	433	251	238	11	2
Ottobre	1941	12366	6451	6300	116	35	5915	5769	108	38	443	246	234	12
Novembre	2846	11305	5851	5691	114	46	5454	5319	102	33	497	271	265	6
Dicembre	2102	11300	5787	5601	140	46	5513	5355	118	40	466	262	243	14	5
ANNO	27729	138978	71920	69973	1483	464	67058	65206	1405	447	5359	3032	2897	115	20

COMPARTIMENTO

Gennaio	1321	6658	3386	3194	135	57	3272	3076	132	64	261	134	123	10	1
Febbraio	2742	6462	3376	3159	154	63	3086	2883	140	63	260	142	128	13	1
Marzo	2279	8124	4340	4113	163	64	4084	3852	170	62	332	175	160	10	5
Aprile	1633	9249	4842	4553	227	62	4407	4154	187	66	332	186	173	13
Maggio	1645	9796	5092	4823	221	62	4704	4443	199	62	312	176	163	13
Giugno	915	9882	4792	4535	202	55	4590	4345	185	60	287	163	150	11	2
Luglio	871	10654	5544	5251	228	65	5110	4840	207	63	295	159	143	15	1
Agosto	861	10544	5446	5134	239	73	5098	4808	228	62	308	176	159	14	3
Settembre	791	9700	5024	4721	242	61	4676	4399	221	56	282	156	142	14
Ottobre	1053	8374	4373	4085	232	56	4001	3765	185	51	287	159	142	15	2
Novembre	2003	7419	3868	3610	199	59	3551	3335	176	40	270	154	133	21
Dicembre	2236	7308	3751	3497	200	54	3557	3326	164	67	274	150	139	8
ANNO	18400	103970	53834	50675	2442	717	50136	47226	2194	716	3500	1930	1755	157	18

STATO CIVILE PER MESI.

Compartimenti.

M O R T I				M O R T I										Eccedenza		M E S I	
FEMMINE				M A S C H I					FEMMINE					dei nati sui morti	dei morti sui nati		
TOTALE	Legittime	Illegittime	Esposte	TOTALE DEI MORTI	TOTALE	Celibi	Coniugati	Vedovi	Stato civile ignoto	TOTALE	Nubili	Coniugate	Vedove				Stato civile ignoto
133	123	10	7167	3639	2156	942	537	4	3528	1889	802	837	1347	Gennaio
110	103	5	2	6841	3446	2111	888	446	1	3395	1864	729	801	1	1014	Febbraio
161	141	16	4	7334	3763	2492	878	387	6	3571	2155	742	671	3	1927	Marzo
125	112	11	2	6181	3168	2050	796	320	2	3013	1884	628	501	3091	Aprile
148	135	11	2	6246	3225	2052	778	392	3	3021	1790	708	523	2957	Maggio
122	113	7	2	5839	2983	1977	684	317	5	2856	1705	678	472	1	2601	Giugno
160	153	6	1	7047	3615	2584	712	315	4	3432	2325	635	472	2786	Luglio
122	112	9	1	7061	3637	2576	743	317	1	3424	2283	640	500	1	2801	Agosto
123	116	7	5706	2934	1944	665	322	3	2772	1758	585	427	2	4462	Settembre
147	132	14	1	5808	2937	1790	774	370	3	2871	1635	721	512	3	3962	Ottobre
130	122	5	3	5600	2914	1784	754	373	3	2686	1463	696	526	1	3811	Novembre
156	143	12	1	6523	3362	2033	848	477	4	3161	1742	793	624	2	3119	Dicembre
1637	1505	113	19	77353	39623	25549	9462	4573	39	37730	22493	8357	6866	14	33878	ANNO

DEL PIEMONTE.

DELLA LIGURIA.

DELLA LOMBARDIA.

DEL VENETO.

46	43	3	2446	1248	836	265	146	1	1198	748	225	225	51	Gennaio
44	40	4	1813	918	557	216	143	2	895	528	175	182	518	Febbraio
49	47	1	1	1916	991	619	258	113	1	925	553	204	168	747	Marzo
37	36	1	1526	779	513	190	76	747	446	166	135	886	Aprile
50	43	5	2	1672	843	544	209	85	5	829	483	203	143	643	Maggio
30	26	4	1644	827	569	179	79	817	519	170	128	720	Giugno
42	40	2	2011	1067	749	214	103	1	944	661	145	138	817	Luglio
38	34	4	2100	1046	760	196	90	1054	736	176	142	426	Agosto
37	31	6	1857	920	678	168	74	937	651	178	108	684	Settembre
50	43	6	1	1912	952	631	221	99	1	960	588	226	146	642	Ottobre
39	36	3	1764	830	549	187	93	1	934	548	198	187	1	690	Novembre
47	47	1830	938	596	236	106	892	551	184	157	895	Dicembre
509	466	38	5	22491	11359	7601	2539	1207	12	11132	7012	2250	1869	1	7719	ANNO

166	153	10	3	9077	4678	2887	1125	663	3	4399	2507	944	947	1	1050	Gennaio
186	179	7	8814	4487	2850	1078	556	3	4327	2496	882	947	2	182	Febbraio
216	208	8	8871	4587	2979	1088	512	8	4284	2599	891	792	2	1743	Marzo
193	184	8	1	7247	3714	2368	891	452	3	3533	2054	786	690	3	3679	Aprile
179	172	5	2	7652	3867	2407	923	531	6	3785	2256	858	669	2	3911	Maggio
197	187	8	2	7338	3814	2406	922	483	3	3524	2090	841	593	4199	Giugno
186	174	12	9384	4790	3403	932	454	1	4594	3021	954	616	3934	Luglio
195	185	8	2	10114	5196	3639	1012	491	4	4918	3364	944	608	2	3287	Agosto
182	169	10	3	8467	4293	2898	930	460	5	4174	2678	939	566	1	5058	Settembre
197	190	7	7926	3955	2538	940	475	2	3971	2296	945	728	2	4440	Ottobre
226	220	5	1	7516	3809	2367	944	495	3	3707	2071	897	736	3	3789	Novembre
204	193	10	1	8123	4171	2600	1000	570	1	3952	2256	898	798	3177	Dicembre
2327	2214	98	15	100529	51361	33392	11785	6142	42	49168	29691	10769	8690	18	38449	ANNO

127	117	9	1	6877	3493	2157	831	501	4	3384	1891	667	823	3	219	Gennaio
118	106	11	1	6381	3309	2096	783	426	4	3072	1762	604	705	1	81	Febbraio
157	140	15	2	6843	3445	2252	809	376	8	3398	1944	695	753	1	1581	Marzo
146	136	9	1	5542	2835	1788	732	312	3	2707	1571	604	532	3707	Aprile
136	122	13	1	5554	2953	1752	810	390	1	2701	1434	685	581	1	4142	Maggio
124	112	11	1	4852	2425	1436	656	330	3	2427	1329	578	520	4530	Giugno
136	119	17	5357	2730	1717	684	326	3	2627	1492	609	525	1	5297	Luglio
132	123	8	1	6148	3079	2112	656	305	6	3069	1897	610	558	4	4396	Agosto
126	114	12	5396	2720	1849	589	279	3	2676	1652	550	474	4304	Settembre
128	118	9	1	5670	2931	1915	695	320	1	2739	1630	581	525	3	2704	Ottobre
116	100	13	3	5580	2851	1802	695	351	3	2729	1575	565	589	1839	Novembre
124	110	13	1	5730	2974	1887	686	399	2	2756	1582	589	583	2	1578	Dicembre
1570	1417	140	13	70030	35745	22763	8626	4315	41	34285	19759	7337	7173	16	33940	ANNO

TAVOLA III. — MOVIMENTO DELLO

Anno 1881.

MESI	MATRIMONI	NATI								NATI-					
		TOTALE DEI NATI	MASCHI				FEMMINE				TOTALE DEI NATI-MORTI	MASCHI			
			TOTALE	Legittimi	Illegittimi	Esposti	TOTALE	Legittime	Illegittime	Esposte		TOTALE	Legittimi	Illegittimi	Esposti
Gennaio	1114	5251	2757	2317	331	109	2494	2076	323	95	255	153	132	17	4
Febbraio	1557	5698	2925	2501	339	85	2773	2364	322	87	238	139	110	19	10
Marzo	1365	8280	4301	3738	458	105	3979	3463	400	116	293	163	148	13	2
Aprile	1282	8361	4312	3757	450	105	4049	3510	421	118	262	155	142	9	4
Maggio	1290	7606	3924	3386	388	150	3682	3192	386	104	270	168	136	24	8
Giugno	1132	6238	3223	2775	349	99	3015	2557	346	112	207	130	110	18	2
Luglio	887	6701	3500	2982	411	107	3201	2775	333	93	236	142	117	17	8
Agosto	872	7051	3714	3156	436	122	3337	2849	378	110	221	132	111	16	5
Settembre	886	7101	3704	3172	437	95	3397	2844	458	95	224	133	108	19	6
Ottobre	1175	6300	3268	2801	379	88	3032	2604	343	85	201	120	103	11	6
Novembre	1650	5295	2728	2299	326	103	2567	2157	337	73	191	113	94	14	5
Dicembre	1735	5827	3031	2518	402	111	2796	2360	325	111	221	129	98	23	8
ANNO	14945	79709	41387	35402	4706	1279	38322	32751	4372	1199	2819	1677	1409	200	63

COMPARTIMENTO

Gennaio	263	1502	766	628	96	42	736	595	95	46	63	37	32	4	1
Febbraio	507	1566	766	602	104	60	800	616	122	62	47	29	26	1	2
Marzo	345	2205	1144	921	147	76	1061	839	154	68	89	55	48	6	1
Aprile	409	2211	1157	931	159	67	1054	833	142	79	56	31	23	5	3
Maggio	328	1961	1030	808	156	66	931	714	143	74	58	35	21	11	3
Giugno	373	1528	795	633	111	51	733	611	92	30	46	26	18	8	3
Luglio	207	1477	752	600	98	54	725	599	90	36	52	31	28	3	1
Agosto	293	1615	797	616	126	55	818	645	124	49	59	31	30	1	1
Settembre	322	1702	873	691	127	55	829	670	110	49	61	37	25	7	5
Ottobre	379	1628	814	650	116	48	814	655	106	53	76	45	39	5	1
Novembre	369	1858	874	681	126	67	984	784	130	70	52	22	17	4	1
Dicembre	374	1950	981	792	122	67	969	757	146	66	64	31	22	9	2
ANNO	4169	21203	10749	8553	1488	708	10454	8318	1454	682	728	412	329	64	19

COMPARTIMENTO

Gennaio	472	2870	1550	1338	171	41	1320	1147	134	39	120	68	50	17	1
Febbraio	840	3004	1594	1379	170	45	1410	1259	113	38	118	69	55	12	2
Marzo	582	3851	1943	1683	193	67	1908	1618	238	52	127	69	54	9	6
Aprile	631	3634	1946	1619	261	66	1688	1458	166	64	119	75	63	11	1
Maggio	477	3095	1587	1353	179	55	1508	1270	180	58	95	54	41	10	3
Giugno	483	2476	1307	1080	174	53	1169	985	130	54	96	46	42	2	2
Luglio	368	2454	1256	1060	165	31	1198	1025	144	29	103	52	47	4	1
Agosto	378	2695	1355	1160	161	34	1340	1127	163	50	93	49	42	6	1
Settembre	578	2667	1420	1210	171	39	1247	1078	131	38	109	69	57	12	1
Ottobre	1033	2534	1318	1139	148	31	1216	1036	149	31	130	69	62	4	3
Novembre	853	2605	1378	1184	152	42	1227	1065	124	38	119	74	62	8	4
Dicembre	778	3296	1736	1498	177	61	1560	1332	188	40	146	81	69	10	2
ANNO	7473	35181	18390	15703	2122	565	16791	14400	1860	531	1375	775	644	105	26

COMPARTIMENTO

Gennaio	1042	5921	3126	2808	226	92	2795	2501	195	99	233	133	121	12	1
Febbraio	2144	6291	3263	2933	220	110	3028	2736	198	94	243	147	130	15	2
Marzo	1465	7832	4014	3628	269	117	3818	3494	209	115	230	127	112	12	3
Aprile	1359	7076	3675	3287	270	118	3401	3076	227	98	233	129	116	9	1
Maggio	1453	6786	3444	3092	265	87	3342	2975	256	111	223	138	125	9	1
Giugno	1372	6443	3374	3063	220	91	3069	2794	191	84	225	127	115	12	1
Luglio	1066	7184	3810	3448	270	92	3374	3053	231	90	253	142	122	16	4
Agosto	1217	7265	3746	3390	251	105	3519	3163	255	101	221	139	125	10	4
Settembre	1259	6912	3499	3154	247	98	3413	3068	249	96	224	134	118	13	3
Ottobre	1685	6911	3544	3195	253	96	3367	3037	225	105	250	138	124	5	9
Novembre	1748	6795	3529	3194	244	91	3266	2937	235	94	233	138	121	14	3
Dicembre	1245	7386	3685	3293	269	123	3651	3258	272	121	270	158	140	13	5
ANNO	17055	82752	42709	38485	3004	1220	40043	36092	2743	1208	2818	1650	1469	140	41

STATO CIVILE PER MESI.

Compartimenti

M O R T I				M O R T I											Eccedenza		M E S I
FEMMINE				M A S C H I					F E M M I N E					del nati sui morti	dei morti sui nati		
TOTALE	Legittime	Illegittime	Esposte	TOTALE DEI MORTI	TOTALE	Celibi	Coniugati	Vedovi	Statocivile ignoto	TOTALE	Nubili	Coniugate	Vedove			Statocivile ignoto	
DELL' EMILIA.																	
102	78	17	7	5638	2891	1768	729	393	1	2747	1525	600	622	387	Gennaio
99	82	11	6	5014	2544	1616	575	351	2	2470	1479	504	486	1	684	Febbraio
130	111	13	6	5468	2851	1815	683	351	2	2617	1551	578	486	2	2812	Marzo
107	91	8	8	4725	2541	1606	625	310	2184	1273	534	374	3	3636	Aprile
102	88	10	4	4883	2493	1538	639	313	3	2390	1316	629	441	4	2723	Maggio
77	66	9	2	4149	2098	1244	579	266	9	2051	1136	515	398	2	2089	Giugno
94	83	9	2	4305	2206	1438	506	257	5	2099	1279	467	348	5	2396	Luglio
89	65	20	4	4697	2407	1599	526	274	8	2290	1483	467	338	2	2354	Agosto
91	68	15	8	4635	2418	1609	530	276	3	2217	1442	432	343	2466	Settembre
81	70	8	3	5093	2576	1658	621	296	1	2517	1567	535	415	1207	Ottobre
78	66	9	3	4687	2400	1523	548	324	5	2287	1316	514	457	608	Novembre
92	73	16	3	4801	2463	1554	593	312	4	2338	1365	526	447	1026	Dicembre
1142	941	145	56	58095	29888	18968	7154	3723	43	28207	16732	6301	5155	19	21614	ANNO

DELL' UMBRIA.

31	23	8	1305	668	400	168	100	637	396	115	126	197	Gennaio
18	17	1	1188	590	412	118	60	598	384	104	110	378	Febbraio
34	24	7	3	1255	652	418	154	80	603	383	129	91	950	Marzo
25	16	7	2	1158	574	391	117	63	3	584	369	109	106	1053	Aprile
23	17	5	1	1175	622	442	119	61	553	328	116	109	786	Maggio
20	15	5	1089	545	370	119	47	544	345	116	83	439	Giugno
21	16	4	1	1268	665	493	117	53	2	603	408	119	75	1	209	Luglio
28	22	4	2	1424	729	536	123	70	695	486	117	91	1	191	Agosto
24	16	7	1	1232	669	479	127	62	1	613	400	132	81	420	Settembre
31	27	3	1	1192	588	393	134	59	2	604	369	142	92	1	436	Ottobre
30	25	2	3	1461	717	456	147	111	3	744	432	154	158	397	Novembre
31	22	9	1214	624	391	137	96	590	390	113	87	736	Dicembre
316	240	62	14	15011	7643	5190	1580	862	11	7368	4690	1466	1209	3	6192	ANNO

DELLE MARCHE.

52	44	5	3	2428	1250	799	286	164	1	1178	709	241	228	442	Gennaio
49	41	7	1	2059	1021	659	229	131	5	1035	616	205	214	945	Febbraio
58	43	11	4	2365	1215	816	268	130	1	1150	679	241	229	1	1436	Marzo
44	37	3	4	1924	954	624	218	111	1	970	579	219	171	1	1710	Aprile
41	33	7	1	1936	997	640	258	97	2	999	587	219	193	1039	Maggio
50	44	5	1	1667	844	528	225	91	823	466	192	165	809	Giugno
51	39	9	3	2038	1028	737	203	86	2	1010	691	159	160	416	Luglio
44	37	6	1	2354	1185	830	255	100	1169	797	198	172	2	341	Agosto
40	28	9	3	2064	1053	720	221	110	2	1011	663	174	174	603	Settembre
61	49	9	3	2016	1036	686	241	106	3	980	624	198	158	518	Ottobre
45	38	6	1	1949	1001	654	220	127	948	563	184	201	656	Novembre
65	53	9	3	2320	1163	772	243	146	2	1167	722	220	214	1	976	Dicembre
600	486	86	28	25180	12750	8465	2867	1399	19	12430	7696	2450	2279	5	10001	ANNO

DELLA TOSCANA.

100	86	12	2	5079	2562	1634	591	333	4	2517	1430	573	513	1	842	Gennaio
96	88	7	1	4253	2171	1401	507	257	6	2082	1184	465	433	2038	Febbraio
103	91	8	4	4601	2345	1511	553	277	4	2256	1335	520	400	1	3231	Marzo
104	88	12	4	3980	2016	1293	472	249	2	1964	1176	465	323	3096	Aprile
85	71	13	1	4315	2196	1427	521	248	2119	1268	475	376	2471	Maggio
98	88	8	2	4060	2129	1431	469	325	4	1931	1216	441	274	2383	Giugno
91	84	6	1	4940	2455	1777	469	207	2	2485	1668	500	317	2244	Luglio
82	76	5	1	5638	2824	2111	488	224	1	2814	2010	477	325	2	1627	Agosto
90	81	6	3	4969	2455	1769	493	220	3	2484	1679	491	314	1943	Settembre
112	96	10	6	4797	2447	1667	521	254	5	2350	1433	514	401	2	2114	Ottobre
95	83	11	1	4419	2285	1469	519	244	3	2184	1307	503	374	2376	Novembre
112	102	8	2	4916	2490	1614	539	333	4	2426	1434	553	439	2420	Dicembre
1168	1034	106	28	55967	28355	19104	6142	3071	38	27612	17140	5977	4489	6	26785	ANNO

TAVOLA III. — MOVIMENTO DELLO

Anno 1881.

MESI	MATRIMONI	NATI								MORTI					
		MASCHI				FEMMINE				MORTI					
		TOTALE	Legittimi	Illegittimi	Esposti	TOTALE	Legittime	Illegittime	Esposte	TOTALE	Legittimi	Illegittimi	Esposti		
Gennaio	509	2582	1322	1027	242	53	1260	996	208	56	141	75	50	20	5
Febbraio	882	2483	1254	970	220	64	1229	951	220	58	108	65	47	16	2
Marzo	536	2712	1410	1087	267	56	1302	999	240	63	125	69	57	12	1
Aprile	592	2424	1210	915	248	47	1214	941	229	44	94	61	46	14	1
Maggio	662	2254	1113	858	209	46	1141	888	193	60	87	47	40	7	1
Giugno	558	2105	1081	848	193	40	1024	793	183	48	97	62	47	15	1
Luglio	375	2398	1256	988	227	41	1142	905	193	44	126	77	59	13	5
Agosto	432	2741	1388	1073	267	48	1353	1066	239	48	163	91	70	20	1
Settembre	526	2803	1394	1072	271	51	1409	1109	245	55	152	74	60	13	1
Ottobre	692	2811	1424	1107	267	50	1387	1093	245	49	144	77	60	16	1
Novembre	592	2898	1457	1135	276	46	1441	1091	301	49	167	101	72	29	1
Dicembre	660	3087	1531	1177	298	56	1556	1195	299	62	139	76	52	24	1
ANNO	7016	31298	15840	12257	2985	598	15458	12027	2795	636	1543	875	660	199	16

COMPARTIMENTO

Gennaio	875	3759	1955	1888	27	40	1804	1718	34	52	88	46	43	2	1
Febbraio	1514	4120	2119	2020	54	45	2001	1907	38	56	106	56	53	3	1
Marzo	815	5018	2608	2494	53	61	2410	2314	47	49	107	51	50	1	1
Aprile	774	4870	2443	2318	72	53	2427	2311	39	77	86	49	48	1	1
Maggio	1004	4797	2451	2337	58	56	2346	2223	61	62	120	67	61	3	3
Giugno	1020	4357	2251	2143	52	56	2106	2004	45	57	95	56	53	3	1
Luglio	866	4198	2172	2080	59	33	2026	1944	44	38	86	49	48	1	1
Agosto	883	3985	2031	1923	61	47	1954	1854	45	55	89	54	50	4	1
Settembre	1163	4317	2200	2093	57	50	2117	2003	51	57	94	55	53	2	1
Ottobre	1280	4643	2374	2281	47	46	2269	2171	44	54	119	69	63	4	2
Novembre	1298	4343	2200	2094	48	58	2143	2059	43	41	107	52	51	1	1
Dicembre	1613	5205	2627	2483	66	78	2578	2428	62	88	113	58	53	5	1
ANNO	13105	53612	27431	26154	654	623	26181	24942	553	686	1210	662	626	30	6

COMPARTIMENTO

Gennaio	1909	8711	4598	4405	54	139	4113	3927	64	122	355	190	180	10	1
Febbraio	2957	8232	4275	4085	68	122	3957	3747	59	151	331	182	167	14	1
Marzo	1827	8895	4510	4301	74	135	4385	4159	76	150	339	184	172	12	1
Aprile	1668	8249	4207	4008	75	124	4042	3855	63	124	310	179	167	11	1
Maggio	2035	8154	4371	4071	71	129	3883	3691	66	126	308	160	154	4	2
Giugno	2033	8142	4195	4026	56	113	3947	3775	58	114	337	194	183	10	1
Luglio	1691	8774	4488	4305	63	120	4286	4111	62	113	334	203	194	7	2
Agosto	1784	8957	4528	4350	69	109	4429	4329	72	128	358	183	176	7	1
Settembre	2071	8849	4523	4330	80	113	4326	4189	60	127	360	204	194	8	2
Ottobre	2417	10035	5115	4892	78	145	4920	4735	54	131	414	236	222	12	2
Novembre	2634	10722	5461	5243	83	135	5261	5026	97	138	370	217	203	13	1
Dicembre	3071	11697	5965	5706	95	164	5732	5463	82	187	396	222	210	11	1
ANNO	26087	109417	56136	53722	866	1548	53281	50857	813	1611	4212	2354	2222	119	13

COMPARTIMENTO

Gennaio	1302	6404	3330	3183	44	103	3074	2935	29	110	147	84	81	1	2
Febbraio	1956	5598	2912	2801	37	74	2686	2554	36	96	148	84	79	3	2
Marzo	787	5361	2694	2557	39	98	2667	2512	38	117	147	77	74	2	1
Aprile	1161	5228	2637	2519	22	96	2591	2452	27	112	144	93	89	1	3
Maggio	1474	5172	2935	2558	33	104	2477	2360	26	91	146	77	75	2	1
Giugno	848	4767	2500	2383	36	81	2267	2141	37	89	156	90	84	3	3
Luglio	820	5095	2618	2493	40	85	2477	2376	31	70	183	111	100	6	5
Agosto	1530	5401	2785	2699	16	70	2616	2502	33	81	176	98	95	1	2
Settembre	1625	5707	2841	2728	30	83	2866	2750	35	81	188	97	93	2	2
Ottobre	1649	6245	3244	3117	33	94	3011	2884	38	79	180	115	107	7	1
Novembre	1648	6540	3334	3185	43	106	3206	3071	35	100	212	105	98	5	2
Dicembre	1402	6605	3268	3128	27	113	3337	3207	41	89	191	112	105	4	3
ANNO	16202	68123	34858	33351	400	1107	33265	31744	406	1115	2018	1143	1080	37	26

STATO CIVILE PER MESI.

Compartimenti.

MORTI				MORTI											Eccedenza		MESI
FEMMINE				MASCHI					FEMMINE					dei nati sui morti	dei morti sui nati		
TOTALE	Legittime	Illegittime	Esposte	TOTALE DEI MORTI	TOTALE	Celibi	Coniugati	Vedovi	Statocivile ignoto	TOTALE	Nobili	Coniugate	Vedove			Statocivile ignoto	
66	48	15	3	2640	1432	882	411	125	14	1208	704	241	262	1	58	Gennaio
43	37	6	2387	1289	802	367	109	11	1098	644	206	247	1	96	Febbraio
56	41	14	1	2629	1443	943	389	108	3	1186	735	219	230	2	83	Marzo
33	27	4	2	2142	1236	799	323	109	5	906	542	174	188	2	282	Aprile
40	31	8	1	2315	1290	791	385	108	6	1025	571	233	219	2	61	Maggio
35	31	3	1	2049	1096	703	302	77	14	953	608	176	169	56	Giugno
49	40	5	4	2491	1314	948	263	84	19	1177	808	183	182	4	93	Luglio
72	61	10	1	3328	1681	1229	331	112	9	1647	1149	271	227	587	Agosto
78	51	27	2814	1429	1043	280	101	5	1385	939	236	209	1	11	Settembre
67	50	15	2	2547	1351	908	361	104	8	1166	749	205	210	2	264	Ottobre
66	51	13	2	2535	1245	782	333	120	10	1090	636	211	242	1	563	Novembre
63	37	23	3	2335	1300	810	352	131	7	1035	633	209	192	1	752	Dicembre
668	505	143	20	30012	16136	10640	4097	1288	111	13876	8718	2564	2577	17	1286	ANNO

DI ROMA

DEGLI ABRUZZI E MOLISE.

42	39	1	2	3284	1695	1081	418	196	1589	914	344	330	1	475	Gennaio	
50	49	1	2790	1418	871	368	177	2	1372	789	307	274	2	1330	Febbraio	
56	52	4	2894	1411	887	387	136	1	1483	879	316	288	2124	Marzo	
37	35	2	2641	1328	883	334	110	1	1313	837	279	196	1	2220	Aprile	
53	49	4	2828	1435	906	385	143	1	1393	806	330	257	1969	Maggio	
39	37	2	2775	1439	934	359	139	7	1336	837	285	213	1	1582	Giugno	
37	31	6	3773	1898	1437	324	135	2	1875	1295	315	265	425	Luglio	
35	32	2	1	4620	2297	1707	425	163	2	2323	1587	380	355	1	635	Agosto
39	38	1	3571	1813	1257	391	163	2	1758	1179	307	272	746	Settembre	
50	45	3	2	3157	1611	1087	355	168	1	1546	966	338	241	1	1486	Ottobre	
55	52	2	1	2880	1448	969	332	143	4	1432	864	293	274	1	1433	Novembre	
55	53	2	3362	1681	1077	395	208	1	1681	967	354	358	2	1843	Dicembre	
548	512	30	6	38575	19474	13096	4473	1881	24	19101	11920	3848	3323	10	15037	ANNO	

DELLA CAMPANIA.

165	158	6	1	7184	3667	2224	1004	433	6	3517	2041	709	764	3	1527	Gennaio	
149	136	12	1	6453	3250	1996	894	356	4	3203	1858	632	709	4	1779	Febbraio	
155	143	11	1	7452	3733	2396	968	364	5	5719	2170	774	770	5	1443	Marzo	
131	110	20	1	6833	3505	2314	856	327	8	3328	2118	620	587	3	1416	Aprile	
148	134	13	1	7735	3976	2676	960	330	10	3759	2345	704	709	1	419	Maggio	
143	132	10	1	7602	3968	2868	832	263	5	3634	2481	616	531	6	540	Giugno	
131	123	7	1	9128	4606	3637	718	243	8	4522	3413	625	480	4	354	Luglio
175	162	12	1	9261	4633	3499	842	279	13	4628	3342	681	601	4	304	Agosto
156	149	6	1	8209	4082	2960	826	288	8	4127	2322	721	579	5	640	Settembre	
178	160	17	1	7296	3639	2597	777	307	8	3607	2363	638	602	4	2739	Ottobre	
153	150	2	1	6825	3577	2437	824	309	7	3248	2042	637	583	6	3897	Novembre	
174	165	6	3	8105	4240	2790	990	444	16	3865	2311	755	795	4	3592	Dicembre	
1858	1722	122	14	92083	46926	32394	10491	3943	98	45157	29286	8112	7710	49	17334	ANNO	

DELLE PUGLIE.

63	59	2	2	3709	1872	1270	447	153	2	1837	1189	350	296	2	2695	Gennaio
64	62	1	1	3441	1793	1243	396	153	1	1648	1084	261	303	2157	Febbraio
70	68	2	3714	1858	1265	454	135	4	1856	1191	304	360	1	1647	Marzo
51	50	1	3057	1599	1144	355	100	1458	960	264	234	2171	Aprile
69	66	2	1	3551	1883	1349	414	119	1	1668	1118	266	283	1	1621	Maggio
66	63	1	2	3967	2046	1584	357	104	1	1921	1396	272	253	800	Giugno
72	71	1	4385	2154	1760	307	83	4	2231	1742	261	228	710	Luglio
78	69	3	6	4711	2332	1896	341	95	2379	1856	252	270	1	690	Agosto
91	86	2	3	3879	1908	1483	347	77	1	1971	1467	273	231	1828	Settembre
65	61	4	3433	1772	1309	361	101	1	1661	1204	243	211	3	2812	Ottobre
107	96	8	3	3457	1780	1261	401	117	1	1677	1153	264	259	1	3083	Novembre
79	78	1	4060	2130	1541	433	152	4	1930	1364	281	285	2545	Dicembre
875	829	28	18	45364	23127	17105	4613	1389	20	22237	15724	3291	3213	9	22759	ANNO

TAVOLA III. — MOVIMENTO DELLO

Anno 1881.

MESI	MATRIMONI	NATI								MORTI					
		TOTALE DEI NATI	MASCHI			FEMMINE				TOTALE DEI NATI-MORTI	MASCHI				
			TOTALE	Legittimi	Illegittimi	Esposti	TOTALE	Legittime	Illegittime		Esposte	TOTALE	Legittimi	Illegittimi	Esposti
Gennaio	420	1883	1013	965	22	26	870	822	19	29	59	26	26
Febbraio	726	1826	934	890	17	27	892	846	18	28	65	27	25	2
Marzo	320	1776	852	813	14	25	924	864	24	36	47	24	21	3
Aprile	414	1734	890	853	13	24	844	784	27	33	49	21	20	1
Maggio	450	1670	875	817	22	36	795	746	20	29	63	43	42	1
Giugno	444	1664	851	797	27	27	813	776	17	20	50	31	30	1
Luglio	254	1639	857	811	18	28	782	740	19	23	50	24	22	2
Agosto	301	1921	1020	977	21	22	901	838	19	44	68	38	34	4
Settembre	445	2143	1130	1074	23	33	1013	970	17	26	83	47	47
Ottobre	586	2315	1137	1096	14	27	1178	1130	21	27	72	44	43	1
Novembre	535	2204	1139	1072	23	44	1065	1008	18	39	61	36	35	1
Dicembre	541	2184	1084	1041	22	21	1100	1045	15	40	80	36	34	2
ANNO	5436	22959	11782	11206	236	340	11177	10569	234	374	747	397	379	17	1

COMPARTIMENTO

Gennaio	694	3533	1839	1660	75	104	1694	1559	51	84	73	38	34	4
Febbraio	1061	3843	1958	1766	72	120	1885	1718	62	105	61	34	30	4
Marzo	686	4228	2167	1994	54	119	2061	1861	68	132	44	21	16	4	1
Aprile	797	3983	2066	1889	73	104	1917	1743	65	109	42	27	24	3
Maggio	886	3606	1875	1714	50	111	1731	1562	57	112	69	38	35	3
Giugno	803	3526	1909	1760	59	90	1617	1461	62	94	68	45	38	7
Luglio	845	3597	1834	1657	75	102	1763	1601	67	95	64	39	34	4	1
Agosto	956	3601	1725	1573	58	94	1876	1709	75	92	83	43	34	7	2
Settembre	1149	4096	2141	1942	101	98	1955	1784	74	97	64	41	38	3
Ottobre	1324	4330	2223	2030	87	106	2107	1917	86	104	91	53	42	11
Novembre	1687	4842	2646	2421	85	140	2196	1979	89	128	105	58	49	9
Dicembre	1209	4739	2435	2199	98	138	2304	2116	85	103	93	53	51	2
ANNO	11497	47924	24818	22605	887	1326	23106	21010	841	1255	857	490	425	61	4

COMPARTIMENTO

Gennaio	2060	10744	5621	5177	146	298	5123	4697	122	304	203	121	106	6	9
Febbraio	3205	9940	5085	4654	156	275	4855	4398	153	304	200	108	99	7	2
Marzo	1454	9898	5139	4670	164	305	4759	4346	127	286	220	136	129	2	5
Aprile	2399	9175	4766	4378	149	239	4409	3999	131	279	191	109	100	6	3
Maggio	1763	9106	4701	4338	132	231	4405	4023	128	254	203	120	113	2	5
Giugno	2131	8078	4113	3782	138	193	3965	3610	125	230	192	103	91	8	4
Luglio	1819	8341	4233	3966	122	195	4058	3719	122	217	219	126	118	4	4
Agosto	1470	9535	4962	4547	162	253	4573	4204	120	249	259	154	139	5	10
Settembre	2576	10595	5471	5031	194	246	5124	4742	134	248	243	143	131	8	4
Ottobre	2792	11114	5659	5184	190	285	5455	5026	146	283	229	130	120	5	5
Novembre	2730	11287	5855	5425	183	247	5432	4999	131	302	231	117	103	9	5
Dicembre	1689	11905	5910	5456	173	281	5995	5517	177	301	222	120	113	2	5
ANNO	26088	119718	61565	56608	1909	3048	58153	53280	1616	3257	2612	1487	1362	64	61

COMPARTIMENTO

Gennaio	320	2522	1307	1180	127	1215	1098	114	3	54	31	25	6
Febbraio	448	2248	1177	1053	120	4	1071	944	119	8	58	19	13	6
Marzo	363	2224	1196	1056	138	2	1028	906	117	5	52	28	25	3
Aprile	363	1805	940	847	92	1	865	794	71	37	17	15	2
Maggio	403	1613	825	741	83	1	788	702	83	38	21	17	4
Giugno	449	1484	766	686	76	4	718	635	82	1	28	12	11	1
Luglio	246	1641	847	757	88	2	794	708	85	1	39	24	21	2	1
Agosto	340	1812	944	856	87	1	868	774	91	3	46	32	31	1
Settembre	477	2132	1101	992	107	2	1031	905	126	47	29	23	6
Ottobre	564	2281	1182	1055	119	8	1099	1000	99	51	30	27	3
Novembre	518	2534	1284	1135	141	8	1250	1135	113	2	58	28	23	4	1
Dicembre	502	2544	1360	1208	148	4	1184	1065	119	61	36	33	2	1
ANNO	4993	24840	12929	11566	1326	37	11911	10666	1219	26	569	307	264	40	3

STATO CIVILE PER MESI.

Compartimenti.

NATI				MORTI											Eccedenza		MESI
FEMMINE				MASCHI						FEMMINE					del nati sui morti	del morti sui nati	
TOTALE	Legittime	Illegittime	Esposte	TOTALE	Celibi	Coniugati	Vedovi	Stato civile ignoto	TOTALE	Nubili	Coniugate	Vedove	Stato civile ignoto				
33	33	1278	690	432	193	64	1	588	359	116	113	605	Gennaio
38	36	1	1	1123	620	396	178	46	503	325	77	101	703	Febbraio
23	22	1	1255	599	375	180	44	656	373	143	140	521	Marzo
28	26	2	1038	549	339	166	41	3	489	292	107	89	1	696	Aprile
20	18	2	1060	547	357	143	46	1	513	306	91	116	610	Maggio
19	17	1	1	1197	624	463	130	29	2	573	393	91	89	467	Giugno
26	24	2	1626	824	657	133	33	1	802	594	94	114	13	Luglio
30	27	3	1768	867	689	133	45	901	661	117	123	153	Agosto
36	35	1	1655	822	584	184	53	1	833	584	134	115	488	Settembre
28	26	2	1294	603	425	135	43	521	445	135	111	1021	Ottobre
25	24	1	1228	639	424	157	57	1	589	369	108	112	976	Novembre
44	43	1	1476	777	560	158	58	1	699	476	99	122	2	708	Dicembre
350	331	17	2	15998	8161	5701	1890	559	11	7837	5177	1312	1345	3	6961	ANNO

DELLA BASILICATA.

DELLE CALABRIE.

35	26	9	3157	1638	946	513	177	2	1519	843	330	344	2	376	Gennaio
27	23	4	2902	1478	872	433	170	3	1424	832	285	305	2	941	Febbraio
23	22	1	2842	1408	841	420	147	1434	804	269	361	1386	Marzo
15	15	2593	1342	778	433	129	2	1251	710	253	286	2	1390	Aprile
31	29	2	2637	1371	813	435	122	1	1266	664	262	338	2	969	Maggio
23	19	4	2431	1250	783	351	114	2	1181	701	229	250	1	1095	Giugno
25	17	5	3	3082	1562	1144	328	89	1	1520	1075	233	211	1	515	Luglio
40	29	8	3	3271	1651	1226	320	104	1	1620	1179	245	195	1	330	Agosto
23	17	3	3	3365	1645	1166	371	105	3	1720	1149	299	272	731	Settembre
38	30	5	3	2941	1416	953	364	97	2	1525	1008	250	266	1	1389	Ottobre
47	46	1	3048	1579	971	456	150	2	1469	925	264	279	1	1794	Novembre
40	35	5	3261	1644	1017	470	155	2	1617	1017	288	310	2	1478	Dicembre
367	308	47	12	35530	17984	11510	4894	1559	21	17546	10907	3207	3417	15	12394	ANNO

DELLA SICILIA.

82	72	4	6	6907	3588	2398	918	265	7	3319	2212	497	609	1	3837	Gennaio
92	78	12	2	6233	3225	2192	801	225	7	3008	1980	492	533	3	3707	Febbraio
84	81	3	6713	3407	2277	862	261	7	3306	2098	549	651	8	3185	Marzo
82	76	4	2	6096	3127	2208	745	169	5	2969	1970	494	501	4	3079	Aprile
83	72	5	6	6340	3289	2308	772	200	9	3051	2057	486	503	5	2766	Maggio
89	79	9	1	6444	3222	2302	738	179	3	3222	2279	448	495	1634	Giugno
93	86	5	2	8552	4276	3418	680	169	9	4276	3281	482	510	3	211	Luglio
105	95	4	6	8799	4414	3416	775	217	6	4315	3216	573	526	806	Agosto
100	85	11	4	7092	3580	2708	685	176	11	3512	2555	521	434	2	3503	Settembre
99	84	9	6	6645	3364	2393	744	210	17	3281	2281	499	493	8	4469	Ottobre
114	98	4	12	6770	3443	2383	806	227	27	3327	2254	512	546	15	4517	Novembre
102	94	3	5	6662	3365	2194	897	250	24	3297	2134	506	640	17	5243	Dicembre
1112	1000	73	52	83183	42300	30197	9423	2548	132	40883	28317	6059	6441	66	36535	ANNO

DELLA SARDEGNA

23	19	4	2062	1068	673	276	108	11	994	611	193	189	1	460	Gennaio
39	37	1	1	1564	814	460	247	89	18	750	422	178	150	684	Febbraio
24	24	1649	858	492	248	104	14	791	384	194	213	575	Marzo
20	17	3	1352	707	428	201	73	5	645	348	155	140	2	453	Aprile
17	15	2	1494	870	516	260	86	8	624	342	134	146	2	119	Maggio
16	14	2	1289	659	417	188	52	2	630	348	154	128	195	Giugno
15	14	1	1381	683	514	112	53	4	698	432	142	121	3	260	Luglio
14	11	2	1	1693	901	602	228	64	7	792	527	121	144	119	Agosto
18	15	3	1521	778	521	195	57	5	743	448	177	118	611	Settembre
21	21	1544	790	516	208	64	2	754	501	132	121	737	Ottobre
30	26	4	1574	815	497	234	78	6	759	490	127	138	4	960	Novembre
25	20	5	1657	890	569	250	68	3	767	418	178	170	1	887	Dicembre
262	233	27	2	18780	9833	6205	2647	896	85	8947	5271	1885	1778	13	6060	ANNO

TAVOLA III. — MOVIMENTO DELLO

Anno 1881.

MESI	MATRIMONI	NATI								NATI-					
		TOTALE DEI NATI	MASCHI				FEMMINE				TOTALE DEI NATI-MORTI	MASCHI			
			TOTALE	Legittimi	Illegittimi	Esposti	TOTALE	Legittime	Illegittime	Esposti		TOTALE	Legittimi	Illegittimi	Esposti
Gennaio	21633	83478	43457	40286	1975 ⁹	1192	40021	37030	1780	1211	2852	1586	1434	123	29
Febbraio	32006	80493	41465	38288	1981	1196	39028	35920	1860	1248	2774	1552	1398	126	28
Marzo	16587	93242	47901	44246	2321	1334	45341	41812	2177	1352	3030	1631	1496	111	24
Aprile	18206	90609	46781	43209	2374	1198	43828	40449	2053	1326	2825	1647	1516	110	21
Maggio	18335	88697	45874	42495	2155	1224	42823	39471	2099	1253	2874	1649	1493	122	34
Giugno	15440	82531	42778	39805	1934	1039	39753	36853	1819	1081	2704	1556	1418	121	17
Luglio	12651	90132	46642	43430	2136	1076	43490	40575	1888	1027	2908	1679	1525	118	36
Agosto	13719	92912	47671	44278	2252	1141	45241	41977	2119	1145	2982	1703	1551	121	31
Settembre	16745	94958	48927	45405	2397	1125	46031	42731	2185	1115	2949	1695	1537	132	26
Ottobre	20616	94211	48423	45015	2236	1172	45788	42656	1987	1145	3115	1762	1600	126	36
Novembre	23095	92512	47653	44220	2187	1246	44859	41572	2082	1205	3054	1698	1523	153	22
Dicembre	21110	97350	49457	45637	2427	1393	47893	44257	2263	1373	3187	1774	1601	137	36
ANNO	230143	1081125	557029	516314	26379	14336	524096	485303	24312	14481	35254	19932	18092	1500	340

T O T A L E

✓

STATO CIVILE DEI MORTI.

Regno.

MORTI				MORTI											Eccedenza		MESI
FEMMINE				TOTALE DEI MORTI	MASCHI					FEMMINE					dei nati sui morti	dei morti sui nati	
TOTALE	Legittime	Illegittime	Esposte		TOTALE	Celibi	Coniugati	Vedovi	Statocivile ignoto	TOTALE	Nubili	Coniugate	Vedove	Statocivile ignoto			
1266	1121	115	30	70238	36079	22543	9117	4358	61	34159	19968	6947	7228	16	13240	Gennaio
1222	1114	91	17	63256	32376	20534	8078	3695	69	30880	18247	6106	6510	17	17237	Febbraio
1399	1258	115	26	67801	34566	22378	8599	3525	64	33235	19833	6768	6608	26	25441	Marzo
1178	1056	94	28	58035	29974	19526	7454	2951	43	28061	17129	5857	5053	22	32574	Aprile
1225	1095	107	23	61553	31857	20518	8011	3271	57	29696	17671	6399	5606	20	27144	Maggio
1148	1043	89	16	58392	29969	20024	7090	2795	60	28423	17849	5802	4761	11	24139	Giugno
1229	1114	97	18	70768	35873	26413	6702	2690	68	34895	24188	5923	4762	22	19364	Luglio
1279	1140	108	31	76917	38879	28477	7394	2950	58	38038	26573	6269	5175	21	15995	Agosto
1254	1099	126	29	66482	33540	23668	7002	2823	56	32933	22066	6139	4717	11	28476	Settembre
1353	1202	121	30	63271	32048	21466	7452	3073	57	31223	19659	6302	5232	30	30940	Ottobre
1356	1233	89	34	61093	31283	20328	7557	3319	79	29810	17988	6127	5661	34	31419	Novembre
1413	1268	123	22	66375	34212	22005	8227	3905	75	32163	19862	6546	6221	34	30975	Dicembre
15322	13743	1275	304	784181	400665	267880	92683	39355	747	383516	240533	75185	67534	264	296944	ANNO

DEL REGNO.

TAVOLA III. — PARTI MULTIPLI SECONDO LA COMBINAZIONE DEI SESSI.

Anno 1881.

Province.

PROVINCIE	COMPLESSO DEI PARTI MULTIPLI	PARTI DOPPI				PARTI TRIPLI					PARTI QUADRUPLI	
		TOTALE	1 maschio e 1 femmina	2 maschi	2 femmine	TOTALE	2 maschi e 1 femmina	2 femmine e 1 maschio	3 maschi	3 femmine	TOTALE	2 maschi e 2 femmine
Alessandria	371	366	136	112	118	5	2		2	1		
Ancona	149	144	67	41	36	5	4	1				
Aquila degli Abruzzi	152	150	61	46	43	2		2				
Arezzo	139	138	49	37	52	1		1				
Ascoli Piceno	124	122	47	42	33	2			2			
Avellino	145	144	42	58	44	1				1		
Bari delle Puglie	300	296	101	97	98	4	3		1			
Belluno	106	106	29	43	34							
Benevento	117	115	54	31	30	2	1		1			
Bergamo	273	271	94	90	87	2	1		1			
Bologna	275	274	84	91	99	1	1					
Brescia	241	235	77	84	74	6		2		4		
Cagliari	184	184	47	70	67							
Caltanissetta	121	119	38	38	43	2	1			1		
Campobasso	186	185	63	72	50	1	1					
Caserta	320	316	119	113	84	4	3			1		
Catania	213	210	77	70	63	3	1		1	1		
Catanzaro	122	120	43	46	31	1	1				1	1
Chieti	168	165	59	59	47	3			2	1		
Como	256	252	109	91	52	4			2	2		
Cremona	210	206	74	64	68	4			3	1		
Cosenza	159	155	61	42	52	4	2			2		
Cuneo	300	297	100	98	99	3			2	1		
Ferrara	236	232	93	77	62	4	2	1		1		
Firenze	491	487	180	161	146	4			3	1		
Foggia	175	171	60	56	55	4	1	1	2			
Forlì	192	190	81	63	46	2	1		1			
Genova	278	278	97	98	83							
Girgenti	155	152	55	55	42	3				3		
Grosseto	51	51	17	18	16							
Lecce	245	244	77	93	74	1		1				
Livorno	31	30	13	8	9	1				1		
Lucca	151	149	51	52	46	2			2			
Macerata	138	137	55	44	38	1				1		
Mantova	216	213	85	69	59	3	1	1	1			
Massa e Carrara	75	75	22	28	25							
Messina	142	142	49	49	44							
Milano	731	715	253	223	239	16	4	6	3	3		
Modena	152	152	54	49	49							
Napoli	413	405	153	133	119	8	1	5	2			
Novara	349	346	117	130	99	3	3					
Padova	329	328	144	110	74	1			1			
Palermo	317	316	96	121	99	1			1			
Parma	123	123	42	45	36							
Pavia	282	279	117	79	83	3		2	1			
Perugia	304	297	120	104	73	7		1		6		
Pesaro e Urbino	158	157	48	54	55	1		1				
Piacenza	160	158	52	50	56	2			1	1		
Pisa	164	163	59	58	46	1			1			
Porto Maurizio	52	52	12	17	23							
Potenza	214	204	75	74	55	10	3	2	2	3		
Ravenna	133	129	52	37	40	4	2			2		

TAVOLA III. — PARTI MULTIPLI SECONDO LA COMBINAZIONE DEI SESSI.

Anno 1881.

Provincie.

PROVINCIE	COMPLESSO DEI PARTI MULTIPLI	PARTI DOPPI				PARTI TRIPLI					PARTI QUADRUPLI	
		TOTALE	1 maschio e 1 femmina	2 maschi	2 femmine	TOTALE	2 maschi e 1 femmina	3 femmine e 1 maschio	3 maschi	3 femmine	TOTALE	2 maschi e 2 femmine
Reggio di Calabria	122	120	51	28	41	2		1		1		
Reggio nell'Emilia	141	140	40	65	35	1			1			
Roma	474	467	194	145	128	7	6		1			
Rovigo	202	198	73	75	50	4	1	1	1	1		
Salerno	160	158	62	54	42	2	2					
Sassari	144	143	50	43	50	1			1			
Siena	119	118	41	39	38	1			1			
Siracusa	128	127	40	45	42	1				1		
Sondrio	52	50	19	19	12	2	1		1			
Teramo	68	68	24	23	21							
Torino	403	401	131	132	138	2	1			1		
Trapani	104	104	27	50	27							
Treviso	202	200	85	60	55	2	2					
Udine	257	255	97	83	75	2	1		1			
Venezia	248	248	99	75	74							
Verona	237	232	77	72	83	5	2	2	1			
Vicenza	274	270	115	83	72	4	3		1			

RIEPILOGO PER COMPARTIMENTI.

PIEMONTE	1423	1410	484	472	454	13	6		4	3		
LIGURIA	330	330	109	115	106							
LOMBARDIA	2261	2221	828	719	674	40	7	11	12	10		
VENETO	1855	1837	719	601	517	18	9	3	5	1		
EMILIA	1412	1398	498	477	423	14	6	1	4	3		
UMBRIA	304	297	120	104	73	7		1		6		
MARCHE	569	560	217	181	162	9	4	2	2	1		
TOSCANA	1221	1211	432	401	378	10		1	7	2		
ROMA	474	467	194	145	128	7	6		1			
ABRUZZI E MOLISE	574	568	207	200	161	6	1	2	2	1		
CAMPANIA	1155	1138	430	389	319	17	7	5	3	2		
PUGLIE	720	711	238	246	227	9	4	2	3			
BASILICATA	214	204	75	74	55	10	3	2	2	3		
CALABRIE	403	395	155	116	124	7	3	1		3	1	1
SICILIA	1180	1170	382	428	360	10	2		2	6		
SARDEGNA	328	327	97	113	117	1			1			
REGNO	14423	14244	5185	4781	4278	178	58	31	48	41	1	1



TAVOLA IV.

MATRIMONI.

PROVINCIE, COMPARTIMENTI E REGNO.

TAVOLA IV. — MATRIMONI CONSANGUINEI E TRA COGNATI.

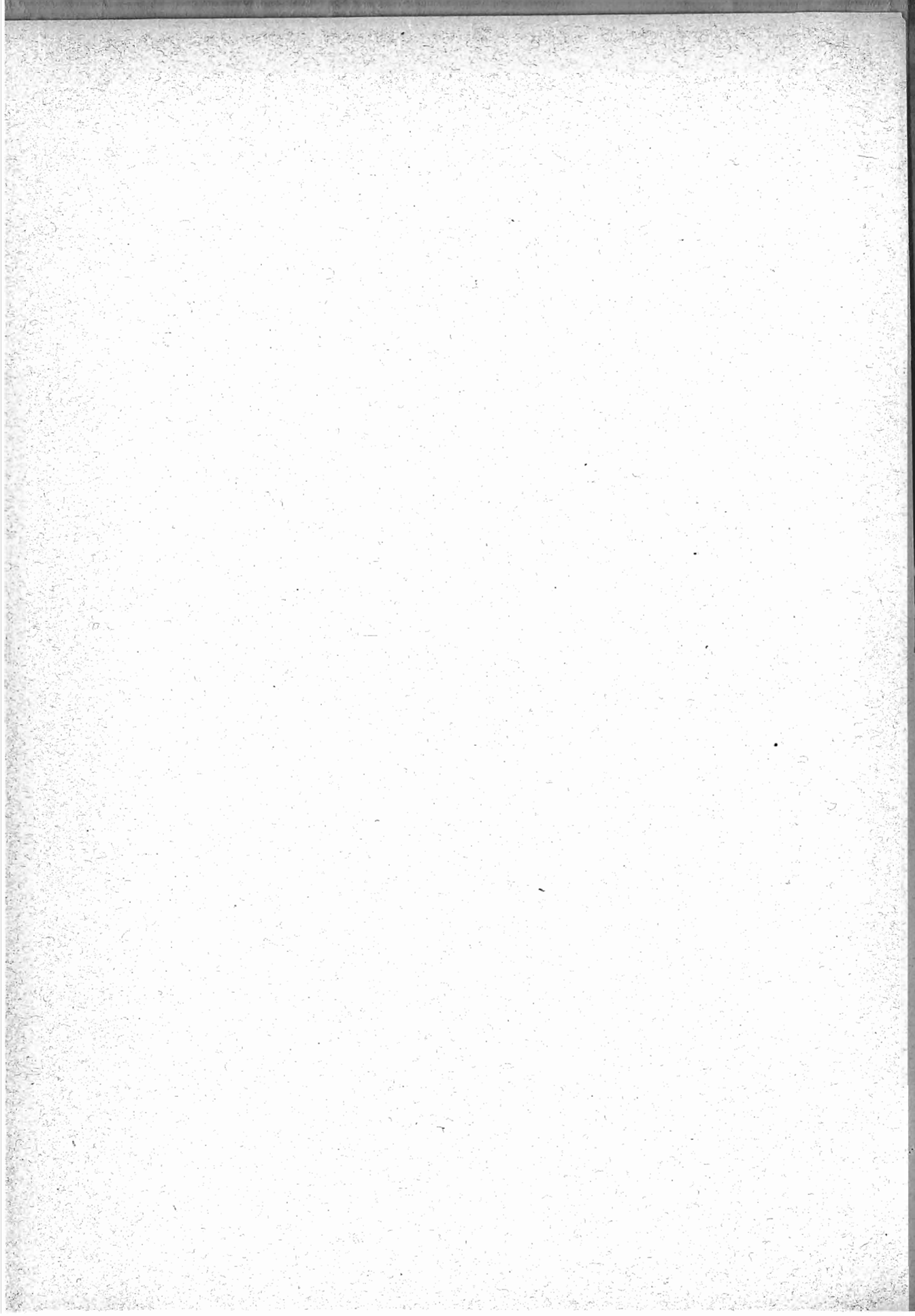
Anno 1881.

Province.

PROVINCIE	TOTALE dei matrimoni consanguinei e tra cognati	MATRIMONI CONSANGUINEI			Matrimoni tra cognati	PROVINCIE	TOTALE dei matrimoni consanguinei e tra cognati	MATRIMONI CONSANGUINEI			Matrimoni tra cognati
		tra zii e nipoti	tra zie e nipoti	tra cugini				tra zii e nipoti	tra zie e nipoti	tra cugini	
Alessandria	90	2		53	35	Reggio di Calabria	52	4		25	23
Ancona	5	1		1	3	Reggio nell' Emilia	4			1	3
Aquila degli Abruzzi	13			6	7	Roma	76	6		41	29
Arezzo	13			6	7	Rovigo	3			2	1
Ascoli Piceno	1				1	Salerno	20	3		5	12
Avellino	19	3		9	7	Sassari	30			22	8
Bari delle Puglie	53			25	28	Siena	8			1	7
Belluno	10			4	6	Siracusa	61	6		41	14
Benevento	11	2		1	8	Sondrio	13	1		7	5
Bergamo	30	1		18	11	Teramo	4			2	2
Bologna	27	3		16	8	Torino	174	16	1	113	44
Brescia	65	5	1	25	34	Trapani	47	3		21	23
Cagliari	18	1		10	7	Treviso	6			4	2
Caltanissetta	33	6	1	22	4	Udine	19			10	9
Campobasso	28			18	10	Venezia	20			9	11
Caserta	41	2		15	24	Verona	24			13	11
Catania	89	5	2	51	31	Vicenza	14	3		6	5
Catanzaro	14			9	5						
Chieti	22	1	1	8	12						
Como	104	5		63	36						
Cremona	30	3	1	12	14						
Cosenza	40	1	1	30	8						
Cuneo	31		1	52	28						
Ferrara	2			2							
Firenze	39	1		16	22						
Foggia	30	4		8	18						
Forlì	9			6	3						
Genova	177	16	3	123	35						
Girgenti	54	4	2	30	18	PIEMONTE	442	22	2	285	133
Grosseto	3			3		LIGURIA	199	17	4	133	45
Lecce	38	2		15	21	LOMBARDIA	528	32	5	291	200
Livorno	6	1		1	4	VENETO	103	3		51	49
Lucca	15			6	9	EMILIA	99	6		61	32
Macerata	7			1	6	UMBRIA	6	1		2	3
Mantova	11			2	9	MARCHE	17	1		2	14
Massa e Carrara	8			4	4	TOSCANA	100	2		41	57
Messina	69	5	2	47	15	ROMA	76	6		41	29
Milano	213	13	3	127	70	ABRUZZI E MOLISE	67	1	1	34	31
Modena	11	1		6	4	CAMPANIA	169	21	1	60	87
Napoli	78	11	1	30	36	PUGLIE	121	6		48	67
Novara	97	4		67	26	BASILICATA	15			5	10
Padova	7			3	4	CALABRIE	106	5	1	64	36
Palermo	104	5	2	76	21	SICILIA	457	34	9	288	126
Parma	7	1		6		SARDIGNA	48	1		32	15
Pavia	62	4		37	21						
Perugia	6	1		2	3	REGNO	2553	158	23	1438	934
Pesaro e Urbino	4				4						
Piacenza	36	1		24	11						
Pisa	8			4	4						
Porto Maurizio	22	1	1	10	10						
Potenza	15			5	10						
Ravenna	3				3						

RIEPILOGO PER COMPARTIMENTI.

TAVOLA IV. — MATRIMONI SECONDO IL GRADO D'ISTRUZIONE PRIMARIA DEI CONIUGI.

Anno 1881.

Province.

PROVINCIE	ATTI DI MATRIMONIO					NUMERO DEI CONIUGI					
	TOTALE	SOTTOSCRITTI			NON sottoscritti da nessuno degli sposi	CHE SOTTOSCRISSERO L' ATTO DI MATRIMONIO			CHE DICHIARARONO DI NON SAPERE SCRIVERE		
		dallo sposo e dalla sposa	dal solo sposo	dalla sola sposa		TOTALE	Maschi	Femmine	TOTALE	Maschi	Femmine
Alessandria	6531	3936	1441	423	731	9736	5377	4359	5326	1154	2172
Ancona	2174	476	592	63	1043	1607	1068	539	2741	1106	1635
Aquila degli Abruzzi	3107	467	1048	64	1528	2046	1515	531	4168	1592	2576
Arezzo	1809	258	613	44	894	1173	871	302	2445	938	1507
Ascoli Piceno	1610	196	398	30	986	820	594	226	2400	1016	1384
Avellino	4070	302	882	26	2860	1512	1184	328	6628	2886	3742
Bari delle Puglie	6987	554	1135	76	5222	2319	1689	630	11655	5298	6357
Belluno	1094	480	446	29	139	1435	926	509	753	168	585
Benevento	2519	167	668	17	1667	1019	835	184	4019	1684	2335
Bergamo	2782	1781	471	225	305	4258	2252	2006	1306	530	776
Bologna	3068	919	848	154	1147	2840	1767	1073	3296	1301	1995
Brescia	3403	1872	702	270	559	4716	2574	2142	2090	829	1261
Cagliari	3006	279	821	46	1860	1425	1100	325	4587	1906	2681
Caltanissetta	2385	164	486	30	1705	844	650	194	3926	1735	2191
Campobasso	4068	239	1112	26	2691	1616	1351	265	6520	2717	3803
Caserta	6387	662	1724	92	3909	3140	2386	754	9634	4001	5633
Catania	4726	457	832	57	3380	1803	1289	514	7649	3437	4212
Catanzaro	3902	222	923	11	2746	1378	1145	233	6426	2757	3669
Chieti	3454	223	897	27	2307	1370	1120	250	5538	2334	3204
Como	3791	2387	774	235	395	5783	3161	2622	1799	630	1169
Cosenza	4251	178	832	16	3225	1204	1010	194	7298	3241	4057
Cremona	2208	912	612	169	515	2605	1524	1081	1811	684	1127
Cuneo	4923	2676	1240	372	635	6964	3916	3048	2882	1007	1875
Ferrara	1253	328	342	32	551	1030	670	360	1476	583	893
Firenze	6218	1969	1941	254	2054	6133	3910	2223	6303	2308	3995
Foggia	3946	340	728	43	2835	1451	1068	383	6441	2878	3563
Forlì	1624	308	325	54	937	995	633	362	2253	991	1262
Genova	5390	2727	1218	463	932	7135	3945	3190	3645	1445	2200
Girgenti	3106	191	557	37	2321	976	748	228	5236	2358	2878
Grosseto	877	224	300	35	318	783	524	259	971	353	618
Lecce	5269	428	1246	55	3540	2157	1674	483	8381	3595	4786
Livorno	961	468	282	47	164	1265	750	515	657	211	446
Lucca	2130	591	871	75	593	2128	1462	666	2132	668	1464
Macerata	1928	280	581	33	1034	1174	861	313	2682	1067	1615
Mantova	2088	686	604	138	660	2114	1290	824	2062	798	1264
Massa e Carrara	1132	247	421	47	417	962	668	294	1302	464	838
Messina	3688	402	805	41	2440	1650	1207	443	5726	2481	3245
Milano	8928	4836	1725	626	1741	12023	6561	5462	5833	2367	3466
Modena	2112	552	652	105	803	1861	1204	657	2363	908	1435
Napoli	8453	2086	2211	196	3960	6579	4297	2282	10327	4156	6171
Novara	4919	3196	952	306	465	7650	4148	3502	2188	771	1417
Padova	2440	572	805	99	964	2048	1377	671	2832	1063	1769
Palermo	6395	1100	1689	197	3409	4086	2789	1297	8704	3606	5098
Parma	1925	495	539	97	794	1626	1034	592	2224	891	1333
Pavia	3866	1989	813	272	792	5063	2802	2261	2669	1064	1605
Perugia	4169	777	1252	136	2004	2942	2029	913	5396	2140	3256
Pesaro e Urbino	1761	294	441	65	961	1094	735	359	2428	1026	1402
Piacenza	1904	514	371	185	834	1584	885	699	2224	1019	1205
Pisa	2179	520	842	57	760	1939	1362	577	2419	817	1602
Porto Maurizio	943	500	273	56	114	1329	773	556	557	170	387
Potenza	5436	353	1052	49	3982	1807	1405	402	9065	4031	5034
Ravenna	1341	274	277	71	719	896	551	345	1786	790	996

TAVOLA IV. -- MATRIMONI SECONDO IL GRADO D'ISTRUZIONE PRIMARIA DEI CONIUGI.

Anno 1881.

Provin cie.

PROVINCIE	ATTI DI MATRIMONIO					NUMERO DEI CONIUGI					
	TOTALE	SOTTOSCRITTI			non sottoscritti da nessuno degli sposi	CHE SOTTOSCRISSERO L' ATTO DI MATRIMONIO			CHE DICHIARARONO DI NON SAPERE SCRIVERE		
		dallo zio e dalla sposa	dal solo sposo	dalla sola sposa		TOTALE	Maschi	Femmine	TOTALE	Maschi	Femmine
Reggio di Calabria	3344	192	577	15	2560	976	769	207	5712	2575	3137
Reggio nell'Emilia	1718	354	594	70	700	1372	948	424	2064	770	1294
Roma	7016	2052	2093	179	2692	6376	4145	2231	7656	2871	4785
Rovigo	1356	351	456	48	501	1206	807	399	1506	549	957
Salerno	4658	573	981	64	3040	2191	1554	637	7125	3104	4021
Sassari	1987	286	516	84	1101	1172	802	370	2802	1185	1617
Siena	1749	345	546	61	797	1297	891	406	2201	858	1343
Siracusa	3008	225	530	20	2233	1000	755	245	5016	2253	2763
Sondrio	663	493	105	28	34	1122	601	521	204	62	142
Teramo	2476	157	590	22	1707	926	747	179	4026	1729	2297
Torino	7242	5454	1114	332	342	12354	6568	5786	2130	674	1456
Trapani	2780	272	494	56	1958	1094	766	328	4466	2014	2452
Treviso	2481	596	979	85	821	2256	1575	681	2706	906	1800
Udine	3192	775	1628	46	743	3224	2403	821	3160	789	2371
Venezia	2469	652	696	88	1033	2088	1348	740	2850	1121	1729
Verona	2763	975	962	96	730	3008	1937	1071	2518	826	1692
Vicenza	2605	720	1120	83	682	2643	1840	803	2567	765	1802

RIEPILOGO PER COMPARTIMENTI.

PIEMONTE	23615	15262	4747	1433	2173	36704	20009	16695	10526	3606	6920
LIGURIA	6333	3227	1491	519	1096	8464	4718	3746	4202	1615	2587
LOMBARDIA	27729	14956	5809	1963	5001	37684	20765	16919	17774	6964	10810
VENETO	18400	5121	7092	574	5613	17908	12213	5695	18892	6187	12705
EMILIA	14945	3744	3948	768	6485	12204	7692	4512	17686	7253	10433
UMBRIA	4169	777	1252	136	2004	2942	2029	913	5396	2140	3256
MARCHE	7473	1246	2012	191	4024	4695	3258	1437	10251	4215	6036
TOSCANA	17055	4622	5816	620	5997	15680	10438	5242	18430	6617	11813
ROMA	7016	2052	2093	179	2692	6376	4145	2231	7656	2871	4785
ABRUZZI E MOLISE	13105	1086	3647	139	8233	5958	4733	1225	20252	8372	11880
CAMPANIA	26087	3790	6466	395	15436	14441	10256	4185	37733	15831	21902
PUGLIE	16202	1322	3109	174	11597	5927	4431	1496	26477	11771	14706
BASILICATA	5436	353	1052	49	3582	1807	1405	402	9065	4031	5034
CALABRIE	11497	592	2332	42	8531	3558	2924	634	19436	8573	10863
SICILIA	26088	2811	5393	438	17446	11453	8204	3249	40723	17884	22839
SARDEGNA	4993	565	1337	130	2961	2597	1902	695	7389	3091	4298
REGNO	230143	61526	57596	7750	103271	188398	119122	69276	271888	111021	160867

Anno 1881.

E T À		Alessandria	Ancona	Aquila degli Abruzzi	Arezzo	Ascoli Piceno	Avellino	Bari delle Puglie	Belluno	Benevento	Bergamo	Bologna	Brescia	Cagliari	Castellanissetta
DELL' UOMO	DELLA DONNA														
Sotto 20 anni . . .	Sotto 20 anni . . .	83	2	5	3	27	50	1	9	2	8	4	3	16
	Da 20 a 25 . . .	42	3	7	2	2	41	30	2	10	1	3	4	2	6
	25 a 30 . . .	5	3	2	1	7	8	2	2	1	1	2	1
	30 a 45	4	1	1	1	1	2
	45 a 60
	60 in su
Da 20 a 25	Sotto 20 anni . . .	1168	51	92	11	18	263	633	72	102	195	124	194	93	363
	Da 20 a 25 . . .	1273	236	391	184	78	831	1094	172	426	513	426	619	161	265
	25 a 30 . . .	147	57	139	63	50	243	248	25	151	88	79	90	42	64
	30 a 45 . . .	16	11	41	12	16	63	93	6	33	16	13	18	24	40
	45 a 60 . . .	2	1	2	3	4	1	2
	60 in su	1
Da 25 a 30	Sotto 20 anni . . .	682	43	133	56	10	188	587	63	96	196	106	151	159	404
	Da 20 a 25 . . .	1038	414	590	357	218	772	1567	246	461	596	679	684	468	317
	25 a 30 . . .	297	258	432	224	244	393	547	126	308	215	270	290	271	101
	30 a 45 . . .	68	70	118	66	89	113	177	23	92	46	79	66	106	49
	45 a 60 . . .	5	1	1	2	4	6	6	1	1	1	5
	60 in su	2
Da 30 a 45	Sotto 20 anni . . .	199	19	50	27	9	51	151	14	33	50	24	49	111	111
	Da 20 a 25 . . .	537	309	280	189	166	232	543	109	217	310	359	345	412	182
	25 a 30 . . .	321	317	307	228	254	258	436	105	213	214	361	343	429	108
	30 a 45 . . .	254	260	306	242	313	218	388	74	175	209	326	319	409	135
	45 a 60 . . .	18	6	17	10	12	31	30	5	11	7	16	16	26	23
	60 in su . . .	2	1	1	1	1	2
Da 45 a 60	Sotto 20 anni . . .	7	2	1	1	1	5	1	5	6
	Da 20 a 25 . . .	20	5	9	8	8	20	22	3	8	4	7	18	15	10
	25 a 30 . . .	42	9	33	15	11	31	32	12	12	18	15	14	33	6
	30 a 45 . . .	140	69	72	57	76	96	135	26	60	58	104	103	140	57
	45 a 60 . . .	71	19	39	30	12	53	82	2	37	21	32	30	45	39
	60 in su . . .	10	1	1	1	8	10	4	2	5	3	1	8
Da 60 in su	Sotto 20 anni . . .	2	1	1	1	1	1	2
	Da 20 a 25 . . .	2	2	2	1	1	4	2	3	3	2	1	1
	25 a 30 . . .	2	2	2	1	2	3	3	1	2	6	3	2
	30 a 45 . . .	17	6	10	7	10	16	35	2	12	9	13	12	13	14
	45 a 60 . . .	45	4	17	7	6	32	43	5	20	4	11	17	22	29
	60 in su . . .	16	3	7	1	2	13	23	1	8	1	3	4	5	15
TOTALE . . .		6531	2174	3107	1809	1610	4070	6987	1094	2519	2782	3068	3403	3006	2385

L'ETÀ RISPETTIVA DEI CONIUGI.

Provincie.

Campobasso	Caserta	Catania	Catanzaro	Chieti	Como	Cosenza	Cronona	Cuneo	Ferrara	Firenze	Foggia	Forlì	Genova	Girgenti	Grosseto	Lecce	Livorno	Lucca	Macerata
44	30	33	28	57	6	34	1	27	2	18	34	4	29	13	9	15	12	13
64	32	19	12	57	1	36	5	12	1	19	27	4	24	5	1	10	12	13	2
8	10	6	5	8	7	3	3	3	7	4	2	4	1	3
3	4	2	1	5	1	1	1	2	1	1
.....	1
.....
324	246	608	426	339	201	422	125	514	50	266	478	43	498	455	57	307	46	118	19
904	882	583	591	631	538	686	520	654	268	793	741	166	761	336	123	651	133	387	124
240	301	168	146	196	99	218	76	127	13	181	172	34	164	72	14	219	34	86	59
74	100	91	57	43	22	56	5	19	3	37	49	3	41	36	4	71	11	18	8
3	6	6	4	5	3	1	1	3	1
.....	3	1
.....
177	268	596	392	174	256	348	110	525	44	248	319	61	515	496	56	320	46	97	21
728	1172	705	715	554	979	739	535	776	280	1250	731	322	981	508	171	1111	153	389	304
328	711	282	287	316	325	321	163	234	126	545	288	144	379	181	66	602	104	207	280
117	227	130	127	77	64	125	31	73	19	159	114	35	102	62	16	194	36	68	63
4	13	13	6	7	2	2	3	2	3	9	6	4	1	9	2	2	1
.....	1	1	1
.....
53	99	178	126	58	103	123	27	249	16	115	71	40	230	149	22	117	16	44	21
257	585	376	302	252	377	345	185	500	112	766	226	218	572	263	86	464	30	174	287
206	587	253	215	228	318	250	153	393	137	729	187	222	408	166	116	413	90	166	320
208	595	301	221	196	271	235	149	291	123	611	236	222	334	183	84	381	104	197	254
33	61	50	33	21	8	34	7	24	4	44	22	2	25	12	4	34	11	15	9
.....	1	3	1	1	1	2	1	1	1	2
.....
1	2	1	4	1	3	6	4	7	1	7	1	4	1	2	1
16	33	24	15	15	8	23	4	40	1	25	10	4	36	14	3	24	4	10	9
29	49	32	26	19	23	35	9	55	3	45	22	13	42	16	3	38	7	18	22
87	194	111	78	87	126	106	48	176	30	184	89	57	131	61	25	127	27	56	78
72	73	65	44	47	26	44	27	57	10	86	54	13	42	24	8	60	10	18	15
10	12	11	6	1	3	3	7	5	5	4	2	7	1
.....	3	1	2	2
3	9	2	3	1	1	2	1	3	1	2	4
4	4	3	6	1	1	6	2	8	9	4	7	2	1
19	32	27	13	16	18	11	7	22	3	27	15	6	24	10	1	26	5	10	21
35	30	32	17	22	8	25	12	33	3	24	28	9	12	20	3	36	10	9	7
17	19	12	4	13	6	7	3	3	14	7	2	3	9	8	4	2	1
68	6387	4726	3902	3454	3791	4251	2208	4923	1253	6218	3946	1624	5390	3106	877	5269	961	2130	1928

TAVOLA IV. — MATRIMONI SECONDO

Anno 1881.

E T À		Mantova	Massa Carrara	Messina	Milano	Modena	Napoli	Novara	Padova	Palermo	Parma	Pavia	Perugia	Pesaro e Urbino	Piacenza
DELL' UOMO	DELLA DONNA														
Sotto 20 anni . . .	Sotto 20 anni . . .	9	8	13	8	16	71	19	10	32	9	7	11	1	7
	Da 20 a 25 . . .	1	8	19	5	5	64	16	3	23	2	7	5	3	3
	25 a 30 . . .	1	2	2	10	4	4	1	1	1	1
	30 a 45	2	4
	45 a 60	1
	60 in su
Da 20 a 25	Sotto 20 anni . . .	203	87	227	681	123	405	561	182	558	108	420	81	51	150
	Da 20 a 25 . . .	468	167	332	1538	353	1005	1133	578	708	280	828	360	193	290
	25 a 30 . . .	46	46	151	199	53	311	136	60	226	57	112	133	54	45
	30 a 45 . . .	6	11	64	44	3	107	33	4	85	8	12	34	6	6
	45 a 60	5	3	2
	60 in su	1
Da 25 a 30	Sotto 20 anni . . .	126	48	276	770	96	471	320	107	717	89	323	107	59	130
	Da 20 a 25 . . .	410	215	654	2188	472	1414	921	579	1177	407	890	736	386	383
	25 a 30 . . .	124	83	379	492	188	794	180	171	538	167	243	479	171	143
	30 a 45 . . .	20	38	185	188	29	357	110	42	201	42	43	167	40	38
	45 a 60	1	10	6	16	4	4	2	1	4	1
	60 in su	2	1	1	1
Da 30 a 45	Sotto 20 anni . . .	42	26	119	247	28	233	116	30	230	40	79	60	21	30
	Da 20 a 25 . . .	177	102	365	989	234	784	421	222	557	237	314	523	241	216
	25 a 30 . . .	150	101	327	581	200	755	345	194	470	171	214	596	204	202
	30 a 45 . . .	150	113	323	535	172	907	307	158	443	167	183	561	217	109
	45 a 60 . . .	12	6	34	38	8	91	13	7	40	12	22	22	7	12
	60 in su . . .	1	1	2	6	4
Da 45 a 60	Sotto 20 anni . . .	1	3	6	4	4	3	3
	Da 20 a 25 . . .	2	6	17	21	9	40	17	5	18	4	10	9	4	7
	25 a 30 . . .	9	6	17	55	11	63	28	8	29	9	18	39	15	19
	30 a 45 . . .	47	37	89	206	66	252	139	54	141	55	74	148	55	52
	45 a 60 . . .	45	12	38	74	17	145	44	13	67	23	29	42	13	3
	60 in su . . .	4	1	3	1	11	1	1	11	5	5	2	5
Da 60 in su	Sotto 20 anni	2	1	1	2
	Da 20 a 25 . . .	1	1	4	1	9	3	4	1	3	1
	25 a 30	2	2	8	3	3	1	4
	30 a 45 . . .	5	4	16	18	9	43	21	5	31	9	6	18	6	5
	45 a 60 . . .	17	3	14	27	13	57	17	6	41	11	19	17	9	12
	60 in su . . .	11	5	5	5	21	2	19	8	4	2	2	4
TOTALE . . .		2088	1132	3688	8928	2112	8453	4919	2440	6395	1925	3866	4169	1761	1904

ETÀ RISPETTIVA DEI CONIUGI.

Province.

Pisa	Porto Maurizio	Potenza	Ravenna	Reggio di Calabria	Reggio nell'Emilia	Roma	Rovigo	Salerno	Sassari	Siena	Siracusa	Sondrio	Teramo	Torino	Trapani	Treviso	Udine	Venezia	Verona	Vicenza
15	4	74	7	9	3	18	15	37	5	2	11	3	6	37	2	1	1	8	3	3
15	8	60	3	20	5	29	1	41	3	2	10	3	5	34	4	4	4	4	2	2
...	1	18	...	6	...	6	...	8	...	1	3	1	3	9	1	...	1	...	1	...
1	...	3	...	1	4	...	1	5	3
...	1
...
132	57	886	29	233	78	229	136	302	174	71	532	34	78	623	214	148	108	136	152	152
371	140	1047	113	375	275	675	351	773	181	211	358	88	451	978	289	457	549	481	527	522
72	38	239	18	130	48	216	28	295	47	41	119	20	309	196	118	60	83	56	69	78
13	8	89	13	58	6	61	2	90	17	11	41	7	91	56	34	6	12	8	12	10
...	1	3	...	2	...	1	...	1	...	1	3	...	1	1	2	1
...	1
...
95	47	500	37	264	68	214	73	248	212	102	504	31	69	507	324	131	113	118	117	107
463	163	850	327	583	437	1157	305	857	309	344	380	132	243	1240	580	616	749	556	603	566
221	98	277	154	328	120	834	88	423	109	222	165	40	138	494	241	188	382	203	247	243
50	25	114	37	152	31	288	11	141	42	44	68	23	55	170	90	31	74	63	59	35
1	2	5	...	4	1	15	...	6	1	...	9	1	5	6	4	1	1
...	1	1	1
...
34	23	118	7	121	21	122	16	93	108	34	116	23	34	237	80	27	48	39	34	34
206	90	313	116	360	182	746	125	410	272	221	170	76	238	743	217	298	291	229	272	278
213	73	204	195	273	182	914	81	337	163	185	144	75	285	630	206	256	352	217	247	258
190	91	224	190	229	157	1012	80	255	178	147	148	56	265	578	177	150	266	213	230	183
9	3	37	5	20	8	55	4	24	13	11	18	2	10	38	17	7	5	13	11	9
...	...	2	2	...	1	1	...	1	...	1
...
1	1	5	...	2	...	5	...	4	8	3	1	1	2	9	...	1
4	9	17	4	13	7	35	...	15	16	10	14	6	7	59	7	6	10	5	14	4
7	13	30	11	26	7	80	4	37	20	15	22	10	27	79	13	21	23	18	13	11
37	19	132	39	74	47	183	22	133	61	44	66	22	80	288	64	49	72	58	81	61
17	3	77	18	33	17	80	5	49	35	15	39	3	33	112	30	14	23	28	34	25
...	...	11	4	2	2	4	...	4	...	3	4	...	4	6	3	2	2	1	4	...
...
...	...	1	1	1	1	1	1
...	1	4	...	2	...	4	1	6	1	...	8	1	1	4	1	...	1	2	...	1
1	1	5	...	4	...	4	...	7	...	1	4	...	1	3	...	3	...	1	3	...
6	5	33	6	8	3	11	...	19	3	3	21	3	12	51	16	6	7	3	6	7
3	2	43	5	11	9	20	5	25	7	3	15	2	16	39	28	1	12	7	20	8
2	1	15	2	...	4	4	3	12	2	1	7	...	5	14	13	...	1	2	4	3
179	943	5436	1341	3344	1718	7016	1356	4658	1987	1749	3008	663	2476	7242	2780	2481	3192	2469	2763	2605

TAVOLA IV. — MATRIMONI SECONDO L' ETÀ RISPETTIVA DEI CONIUGI.

Anno 1881.

Compartimenti.

E T À		REGGIO	PIEMONTE	LIGURIA	LOMBARDIA	VENETO	EMILIA	UMBRIA	MARCHE	TOSCANA	ROMA	ABRUZZE E MOLISE	CAMPANIA	PUGLIE	BASILICATA	CALABRIE	SICILIA	SARDEGNA
DELL' UOMO	DELLA DONNA																	
Sotto 20 anni	Sotto 20 anni	1108	166	33	40	42	56	11	3	80	18	112	174	99	74	71	121	8
	Da 20 a 25	934	104	32	27	22	26	5	10	72	29	133	188	67	60	68	86	5
	25 a 30	195	21	8	5	2	3	1	2	14	6	22	37	15	18	18	21	2
	30 a 45	56	1	1	4	8	13	4	3	3	18	1
	45 a 60	3	1	1	1
	60 in su
Da 20 a 25	Sotto 20 anni	17263	2866	565	2053	1086	705	81	139	788	220	833	1318	1418	886	1081	2957	267
	Da 20 a 25	3456	4038	901	5112	3637	2171	360	631	2369	675	2377	3917	2486	1047	1652	2871	342
	25 a 30	8014	606	202	730	459	347	133	220	537	216	881	1301	639	239	494	918	89
	30 a 45	2218	124	49	130	60	55	34	41	117	61	249	393	213	89	171	391	41
	45 a 60	75	4	1	1	2	1	3	1	9	18	6	3	9	16	1
	60 in su	7	1	2	1	3	
Da 25 a 30	Sotto 20 anni	15463	2034	562	1963	829	631	107	133	748	214	553	1271	1226	500	1004	3317	371
	Da 20 a 25	43802	3975	1144	6414	4220	3307	736	1322	3342	1157	2115	4676	3409	850	2037	4321	777
	25 a 30	19234	1205	477	1894	1648	1312	479	953	1672	831	1214	2629	1437	277	936	1887	380
	30 a 45	6104	421	127	481	338	310	167	262	477	288	367	930	485	114	404	785	148
	45 a 60	233	18	8	12	2	5	4	4	11	15	17	45	24	5	12	49	2
	60 in su	13	1	1	1	1	3	2	4
Da 30 a 45	Sotto 20 anni	5420	801	258	620	242	206	60	70	318	122	195	499	339	118	370	983	219
	Da 20 a 25	21992	2291	662	2773	1824	1674	523	1003	1824	746	1027	2278	1233	313	1007	2130	684
	25 a 30	19454	1692	481	2048	1710	1670	596	1095	1828	914	1026	2150	1036	204	738	1674	592
	30 a 45	18188	1430	425	1872	1354	1466	561	1044	1688	1012	975	2150	1005	224	685	1710	587
	45 a 60	1324	93	28	112	61	67	22	34	110	55	81	218	86	37	87	194	39
	60 in su	44	3	1	3	3	2	2	10	4	2	13	1
Da 45 a 60	Sotto 20 anni	142	24	8	11	1	1	3	2	16	5	6	13	10	5	12	12	13
	Da 20 a 25	906	136	45	73	47	43	9	26	70	35	47	116	56	17	51	104	31
	25 a 30	1602	204	55	156	110	88	39	57	116	80	108	192	92	30	87	135	53
	30 a 45	6118	743	150	684	423	450	148	278	467	183	326	735	351	132	258	589	201
	45 a 60	2594	284	45	255	144	165	42	59	196	80	191	357	196	77	121	302	80
	60 in su	237	24	4	21	10	22	2	1	10	4	21	39	22	11	5	40	1
Da 60 in su	Sotto 20 anni	29	3	1	2	1	2	1	3	4	1	10	1
	Da 20 a 25	122	9	4	12	5	2	3	4	8	4	9	31	5	4	3	17	2
	25 a 30	149	14	10	9	7	5	4	2	16	4	7	24	10	5	11	18	3
	30 a 45	914	111	29	78	36	54	18	43	63	11	57	122	76	33	32	135	16
	45 a 60	1181	134	14	106	64	73	17	26	62	20	90	164	107	43	53	179	29
	60 in su	419	35	4	34	14	28	2	8	24	4	42	73	38	15	11	80	7
TOTALE. . .		230143	23615	6333	27729	18400	14945	4169	7473	17955	7016	13105	26087	16202	5436	11497	26088	4993

TAVOLA IV — ETÀ DEI CONIUGI PER SESSO E STATO CIVILE.

Anno 1881.

Compartimenti.

ETÀ DEI CONIUGI	NUMERO DEI CONIUGI									
	COMPLESSO		CELIBI		CELIBI E VEDOVE		VEDOVI E NUBILI		VEDOVI	
	Maschi	Femmine	Maschi	Femmine	Maschi	Femmine	Maschi	Femmine	Maschi	Femmine

COMPARTIMENTO DEL PIEMONTE.

Sotto 15 anni	9	9								
Da 15-20.	292	5885	289	5665	3	7	212		1	31
20-25.	7638	10553	7515	9795	78	89	49	638	1	10
25-30.	7654	3742	7138	2899	189	139	363	694	24	84
30-35.	3497	1477	2822	855	131	149	490	389	54	135
35-40.	1841	831	1162	334	91	122	485	240	103	139
40-45.	972	522	453	151	69	72	339	160	111	116
45-50.	713	267	227	41	56	47	237	63	133	98
50-55.	407	177	97	16	36	33	160	30	114	64
55-60.	295	89	44	3	13	6	125	16	113	40
60-65.	175	52	14		6	8	62	4	93	9
65-70.	85	9	5		3		29		48	1
70 in su	46	2	2		2		18	1	24	818
TOTALE	23615	23615	19768	19768	672	672	2357	2357	818	818

COMPARTIMENTO DELLA LIGURIA.

Sotto 15 anni	1	1								
Da 15-20.	73	1425	73	1370			53			2
20-25.	1718	2788	1691	2618	17	11	10	155		4
25-30.	2319	1233	2197	1001	47	49	67	166	8	17
30-35.	1032	440	855	271	47	41	118	106	12	22
35-40.	540	218	362	88	28	35	133	67	17	28
40-45.	283	122	135	43	21	25	114	40	13	14
45-50.	163	63	68	17	11	8	60	13	24	25
50-55.	86	23	24	4	2	8	35	3	25	8
55-60.	58	10	7	2	6	2	31	3	14	3
60-65.	30	6	2	1			21		7	5
65-70.	22	4	2		1	2	13		6	2
70 in su	9				1		4		4	
TOTALE	6333	6333	5416	5416	181	181	606	606	130	130

COMPARTIMENTO DELLA LOMBARDIA.

Sotto 15 anni										
Da 15-20.	72	4688	72	4519		4		163		2
20-25.	8025	14411	7908	13494	71	49	44	827	2	41
25-30.	10764	4842	10166	3882	197	159	380	690	21	111
30-35.	4290	1722	3430	962	171	184	595	423	94	153
35-40.	2047	1017	1103	336	150	189	632	282	162	210
40-45.	1091	506	406	55	98	112	425	136	162	163
45-50.	618	267	150	27	58	59	234	53	176	128
50-55.	365	143	59	11	34	26	140	18	132	88
55-60.	217	75	22	4	16	12	79	9	100	50
60-65.	137	32	13	1	6	5	38	2	80	24
65-70.	66	22	3	1	2	2	22	3	40	16
70 in su	37	4			1	2	17		19	2
TOTALE	27729	27729	23332	23332	803	803	2606	2606	988	988

COMPARTIMENTO DEL VENETO.

Sotto 15 anni										
Da 15-20.	66	2201	64	2147	2	2		52		
20-25.	5243	9755	5198	9346	32	29	9	359	4	21
25-30.	7037	3936	6779	3331	101	108	139	398	18	99
30-35.	3026	1284	2547	808	85	83	330	268	64	125
35-40.	1402	644	918	263	72	92	310	175	102	114
40-45.	763	283	327	85	43	37	261	72	132	89
45-50.	388	156	124	30	29	13	147	50	88	63
50-55.	208	77	40	9	7	13	87	14	74	41
55-60.	139	39	19	3	5	2	64	4	51	30
60-65.	74	17	6	1	3		29	4	36	12
65-70.	24	7	2				11	1	11	6
70 in su	30						10		20	
TOTALE	18400	18400	16024	16024	379	379	1397	1397	600	600

a) Compresa una divorziata.

TAVOLA IV. — ETÀ DEI CONIUGI PER SESSO E STATO CIVILE.

Anno 1881.

Compartimenti.

ETÀ DEI CONIUGI	NUMERO DEI CONIUGI									
	COMPLESSO		CELIBI		CELIBI E VEDOVE		VEDOVI E NUBILI		VEDOVI	
	Maschi	Femmine	Maschi	Femmine	Maschi	Femmine	Maschi	Femmine	Maschi	Femmine
Sotto 15 anni.	86	1600	85	1553	1	1		46		
Da 15-20.	3278	7223	3248	6-82	17	13	13	321		7
20-25.	5566	3425	5390	2999	48	53	124	314	4	59
25-30.	2920	1386	2565	1026	62	63	255	236	38	61
30-35.	1460	634	1053	353	50	44	296	163	61	69
35-40.	703	316	384	100	36	37	208	101	75	78
40-45.	397	145	161	33	17	25	144	31	75	56
45-50.	217	109	50	16	13	11	84	27	70	55
50-55.	155	56	24	4	7	6	66	7	58	39
55-60.	80	27	5		6	3	30		39	24
60-65.	43	16	1	1	4	4	18		20	11
65-70.	40	8	2	1		1	13		25	6
70 in su.										
TOTALE	14945	14945	12968	12968	261	261	1251	1251	465	465

COMPARTIMENTO DELL' EMILIA.

Sotto 15 anni.										
Da 15-20.	610	1636	602	1575	6	6	2	54		1
20-25.	1493	1252	1449	1153	31	21	12	76	1	2
25-30.	1048	579	971	477	28	26	49	64		12
30-35.	506	247	416	152	20	31	62	56	8	8
35-40.	208	102	133	51	16	18	52	23	7	10
40-45.	124	54	57	16	13	9	48	16	6	13
45-50.	74	25	26	5	3	5	31	5	14	10
50-55.	45	8	10	3	1	2	21	1	13	2
55-60.	23	4	5		2	1	9		7	3
60-65.	13						10		3	
65-70.	8		1				5		2	
70 in su.										
TOTALE	4169	4169	3687	3687	120	120	301	301	61	61

COMPARTIMENTO DELLE MARCHE.

Sotto 15 anni.										
Da 15-20.	1032	2996	1019	2871	5	7	8	117		1
20-25.	2674	2329	2601	2179	30	13	40	133	3	4
25-30.	1959	1044	1827	839	24	29	104	165	4	11
30-35.	881	435	788	298	18	23	119	93	6	21
35-40.	406	189	281	96	8	21	103	61	14	11
40-45.	228	77	104	27	15	8	96	31	13	11
45-50.	101	33	37	9	4	6	4	5	12	13
50-55.	94	14	29	3	2		48	1	15	10
55-60.	46	6	8		2	2	28	1	8	3
60-65.	20	3			2	1	12		6	2
65-70.	17						11		6	
70 in su.										
TOTALE	7473	7473	6659	6659	110	110	617	617	87	87

COMPARTIMENTO DELLA TOSCANA.

Sotto 15 anni.		1		1						
Da 15-20.	3814	1951	168	1859	2	1		91		
20-25.	6250	4183	3764	7325	31	34	18	325	1	11
25-30.	3550	1743	3098	1268	88	58	155	394	9	43
30-35.	1480	719	1019	374	70	76	323	303	38	68
35-40.	741	324	384	111	38	57	251	105	68	81
40-45.	422	229	150	52	34	37	178	65	60	75
45-50.	270	110	65	16	11	12	133	35	61	47
50-55.	183	43	33	1	10	6	61	6	79	30
55-60.	95	26	12		6	3	51	5	26	18
60-65.	46	9	2		1	1	21	1	22	7
65-70.	34	2	2		1	1	15		16	1
70 in su.										
TOTALE	17055	17055	14695	14695	380	380	1532	1532	448	448

TAVOLA IV. — ETÀ DEI CONIUGI PER SESSO E STATO CIVILE.

Anno 1881.

Compartimenti.

ETÀ DEI CONIUGI	NUMERO DEI CONIUGI										
	COMPLESSO		CELIBI		CELIBI E VEDOVE		VEDOVI E NUBILI		VEDOVI		
	Maschi	Femmine	Maschi	Femmine	Maschi	Femmine	Maschi	Femmine	Maschi	Femmine	
COMPARTIMENTO DI ROMA.											
Sotto 15 anni.		1		1							
Da 15-20.	54	573	53	553		3		23	1		
20-25.	1173	2646	1142	2489	26	22	5	133		2	
25-30.	2508	2054	2359	1820	95	48	52	168	2	18	
30-35.	1675	970	1456	747	102	87	98	107	19	29	
35-40.	787	396	577	216	63	88	118	60	29	32	
40-45.	389	189	223	71	28	49	108	36	30	33	
45-50.	189	110	82	34	18	27	57	15	32	34	
50-55.	140	44	33	6	11	15	64	5	32	18	
55-60.	58	18	10	1	2	5	28	1	18	11	
60-65.	28	7	3	1	1	2	13		11	4	
65-70.	10	2	1				4	1	5	1	
70 in su.	5	1					2	1	3		
TOTALE	7016	7016	5939	5939	346	346	549	549	182	182	

COMPARTIMENTO DEGLI ABRUZZI E MOLISE.

Sotto 15 anni.		6		6						
Da 15-20.	275	1694	269	1628	4	3		62	2	1
20-25.	4353	5708	4216	5323	103	47	27	321	7	17
25-30.	4266	3261	3950	2804	147	92	148	301	21	64
30-35.	1984	1146	1610	765	82	115	241	189	51	77
35-40.	858	530	524	225	65	89	189	98	80	118
40-45.	464	306	180	88	30	58	164	51	90	100
45-50.	336	209	82	30	20	35	120	26	114	118
50-55.	194	97	30	8	9	12	62	7	93	70
55-60.	169	82	15	3	3	8	57	8	94	63
60-65.	107	45	7	3	1	4	29	3	70	35
65-70.	55	18			1	3	16		38	15
70 in su.	44	3			1		13		30	3
TOTALE	13105	13105	10883	10883	466	466	1066	1066	690	690

COMPARTIMENTO DELLA CAMPANIA.

Sotto 15 anni.		3		3						
Da 15-20.	412	3275	403	3119	9	3		151		2
20-25.	6949	11206	6699	10425	208	77	40	687	2	17
25-30.	9552	6333	8829	5385	405	251	285	611	33	86
30-35.	4270	2417	3493	1594	263	318	439	247	75	158
35-40.	1939	1193	1167	519	218	269	430	207	124	198
40-45.	1096	733	457	202	111	201	366	119	162	211
45-50.	624	398	169	82	54	104	239	40	162	172
50-55.	491	241	76	23	35	64	162	26	218	128
55-60.	337	163	42	9	15	27	117	20	163	107
60-65.	221	80	17	2	9	12	72	5	123	61
65-70.	115	35	7		4	5	34	2	70	28
70 in su.	81	10	6	2	2		33	2	40	4
TOTALE	26087	26087	21365	21365	1333	1333	2217	2217	1172	1172

COMPARTIMENTO DELLE PUGLIE.

Sotto 15 anni.		11		10				1		
Da 15-20.	185	3085	179	2973	6	7		103		2
20-25.	4763	7256	4581	6820	144	72	36	839	2	25
25-30.	6584	3229	6153	2707	242	157	152	301	37	64
30-35.	2179	1122	1753	685	133	173	240	180	53	84
35-40.	943	623	551	245	89	132	224	109	79	137
40-45.	581	389	213	79	65	111	197	73	106	126
45-50.	321	225	86	32	26	52	93	34	116	107
50-55.	229	119	32	14	21	18	80	9	96	78
55-60.	177	75	7	6	7	5	52	3	111	61
60-65.	138	48	11		6	11	48	3	73	34
65-70.	55	13	2			1	22	2	31	10
70 in su.	47	7	3		2	2	13		29	5
TOTALE	16202	16202	13571	13571	741	741	1157	1157	733	733

TAVOLA IV. — ETÀ DEI CONIUGI PER SESSO E STATO CIVILE.

Anno 1881.

Compartimenti.

ETÀ DEI CONIUGI	NUMERO DEI CONIUGI									
	COMPLESSO		CELIBI		CELIBI E VEDOVE		VEDOVI E NUBILI		VEDOVI	
	Maschi	Femmine	Maschi	Femmine	Maschi	Femmine	Maschi	Femmine	Maschi	Femmine

COMPARTIMENTO DELLA BASILICATA.

Sotto 15 anni.	6	6
Da 15-20.	155	1578	149	1505	6	4	68	1
20-25.	2264	2291	2174	2093	72	27	18	157	14
25-30.	1746	773	1562	576	94	71	76	89	14	37	37
30-35.	490	296	335	150	44	57	82	46	29	43	43
35-40.	236	184	94	31	22	58	85	34	35	61	61
40-45.	172	115	40	16	14	27	60	21	58	51	51
45-50.	116	88	16	6	13	16	42	10	45	56	56
50-55.	84	45	9	4	9	20	5	51	31	31
55-60.	72	32	3	1	1	22	1	46	30	30
60-65.	53	15	3	2	1	1	18	1	31	11	11
65-70.	31	9	1	5	25	9	9
70 in su	17	4	1	4	13	3	3
TOTALE	5436	5436	4385	4385	272	272	432	432	347	347	347

COMPARTIMENTO DELLE CALABRIE.

Sotto 15 anni.	12	11	1
Da 15-20.	161	2526	156	2421	5	7	96	2
20-25.	3410	4818	3253	4456	138	79	18	274	1	9	9
25-30.	4395	2284	4040	1876	225	142	112	229	18	37	37
30-35.	1659	842	1331	514	123	140	178	127	27	61	61
35-40.	788	428	511	161	56	115	165	76	56	76	76
40-45.	1440	283	163	83	35	66	177	61	65	73	73
45-50.	252	175	60	34	15	38	97	30	77	73	73
50-55.	187	65	31	14	11	16	86	7	59	28	28
55-60.	95	43	17	6	3	7	35	3	40	27	27
60-65.	66	16	11	1	2	6	21	32	9	9
65-70.	24	3	1	1	1	10	12	2	2
70 in su	20	2	3	5	12	2	2
TOTALE	11497	11497	9577	9577	617	617	904	904	399	399	399

COMPARTIMENTO DELLA SICILIA.

Sotto 15 anni.	40	39	1
Da 15-20.	247	7360	240	7119	7	15	222	4
20-25.	7153	9529	6847	8822	258	132	43	561	5	24	24
25-30.	10363	4653	9645	3833	429	281	268	467	21	72	72
30-35.	4122	1933	3397	1251	255	305	419	338	51	89	89
35-40.	1710	1030	1070	488	152	224	393	192	95	126	126
40-45.	872	615	391	205	91	150	281	113	109	147	147
45-50.	532	352	153	74	40	92	218	61	121	125	125
50-55.	342	239	61	37	18	47	142	36	121	119	119
55-60.	308	150	52	14	20	27	98	21	138	88	88
60-65.	209	88	20	9	11	18	67	3	111	58	58
65-70.	137	38	13	2	5	5	48	4	71	27	27
70 in su	93	11	5	1	1	1	43	1	44	8	8
TOTALE	26088	26088	21894	21894	1287	1287	2020	2020	887	887	887

COMPARTIMENTO DELLA SARDEGNA.

Sotto 15 anni.	8	7	1
Da 15-20.	16	871	15	808	2	1	61
20-25.	740	1841	717	1676	20	6	3	142	7
25-30.	1678	1119	1568	934	61	41	47	129	2	15	15
30-35.	1105	542	944	390	54	48	94	73	13	31	31
35-40.	639	301	477	148	30	50	108	65	24	38	38
40-45.	378	151	210	51	25	26	105	30	38	44	44
45-50.	211	86	84	20	11	17	74	16	42	33	33
50-55.	116	46	21	7	5	5	53	8	37	26	26
55-60.	52	19	5	1	1	2	20	2	26	14	14
60-65.	29	2	1	18	2	2
65-70.	13	3	7	6	3	3
70 in su	16	4	5	11	4	4
TOTALE	4993	4993	4042	4042	207	207	527	527	217	217	217

TAVOLA IV. — ETÀ DEI CONIUGI PER SESSO E STATO CIVILE.

Anno 1881.

Regno.

ETÀ DEI CONIUGI	NUMERO DEI CONIUGI									
	COMPLESSO		CELIBI		CELIBI E VEDOVE		VEDOVI E NUBILI		VEDOVI	
	Maschi	Femmine	Maschi	Femmine	Maschi	Femmine	Maschi	Femmine	Maschi	Femmine
Sotto 15 annl.		99		95				4		
Da 15-20.	2296	39326	2247	37831	45	60	1	1418	3	17
20-25.	62163	102342	a) 60574	96010	1221	690	343	5410	25	232
25-30.	84849	48648	79824	a) 41067	2429	1683	2360	5070	236	828
30-35.	38806	18993	32434	12602	1692	1922	4058	3361	622	1108
35-40.	18057	9430	11742	4231	1194	1637	4072	2124	1049	1438
40-45.	9559	5175	4380	1527	728	1067	3211	1202	1240	1379
45-50.	5634	2901	1773	555	433	587	2144	554	1284	1205
50-55.	3511	1593	691	195	224	300	1387	240	1209	858
55-60.	2454	916	339	63	112	118	924	106	1079	629
60-65.	1511	471	138	21	62	76	546	31	765	343
65-70.	759	191	39	4	24	25	282	14	414	148
70 in su	544	58	24	4	11	10	211	5	298	39
TOTALE	230143	230143	194205	b) 194205	8175	8175	19539	19539	8224	8224

a) Compreso un matrimonio fra celibe e divorziata.

b) Compresa una divorziata.

TAVOLA IV. — MATRIMONI SECONDO LE COMBINAZIONI D'ETÀ DEI CONIUGI.

Anno 1881.

Compartimenti

ETÀ DELL'UOMO	ETÀ DELLA DONNA													UOMINI
	Sotto 15 anni	15-20 anni	20-25 anni	25-30 anni	30-35 anni	35-40 anni	40-45 anni	45-50 anni	50-55 anni	55-60 anni	60-65 anni	65-70 anni	70 anni in su	

COMPARTIMENTO DELL' EMILIA.

Sotto 18 anni.														
Da 18-20.		56	26	3	1									86
20-25.		705	2171	347	43	11	1							3278
25-30.		631	3307	1312	245	52	13	4	1			1		5566
30-35.		158	1217	992	422	93	27	8	2	1				2920
35-40.		34	369	466	338	181	49	17	4	2				1460
40-45.		14	88	212	177	119	60	16	15	2				703
45-50.			28	61	101	85	69	33	12	6	1		1	397
50-55.		1	8	17	32	40	50	28	22	13	4	1	1	217
55-60.			7	10	15	32	26	25	18	8	10	4		155
60-65.		1		1	7	14	14	5	19	12	4	2	1	80
65-70.			1	3	2	5	3	6	9	6	5	2	1	43
70 in su			1	1	3	2	4	3	7	6	3	6	4	40
DONNE.		1600	7223	3425	1386	634	316	145	109	56	27	16	8	14945

COMPARTIMENTO DELL' UMBRIA.

Sotto 18 anni.														
Da 18-20.		11	5	1										17
20-25.		81	360	133	27	7			2					610
25-30.		107	736	479	134	24	9	3	1					1493
30-35.		45	356	396	181	47	19	3	1					1048
35-40.		15	135	144	119	72	15	5	1					506
40-45.			32	56	51	35	22	5	5	2				208
45-50.		1	6	26	32	29	14	12	2	1	1			124
50-55.		2	2	8	20	16	11	9	5	2	1			74
55-60.			1	5	8	14	4	7	4	2				45
60-65.			2	2	4	2	5	4	2	2				23
65-70.				2	1		2	5	1		2			13
70 in su			1		2	1	1	1	1	1				8
DONNE.		262	1636	1252	579	247	102	54	25	8	4			4169

COMPARTIMENTO DELLE MARCHE.

Sotto 18 anni.														
Da 18-20.		3	10	2										15
20-25.		139	631	220	30	9	2	1						1032
25-30.		133	1322	953	198	47	17	2	1	1				2674
30-35.		57	739	707	339	87	22	5	3					1959
35-40.		11	210	301	229	91	24	6	8	1				881
40-45.		2	54	87	130	81	41	9	2					406
45-50.		2	17	38	65	54	31	18	1	2				228
50-55.			6	10	23	24	19	13	4	1		1		101
55-60.			3	9	16	27	19	9	5	6				94
60-65.			4		7	8	10	7	6		3	1		46
65-70.					5	3	2	3	1	2	3	1		20
70 in su				2	2	4	2	4	2	1				17
DONNE.		347	2996	2329	1044	435	189	77	33	14	6	3		7473

COMPARTIMENTO DELLA TOSCANA.

Sotto 18 anni.															
Da 18-20.		80	72	14	3	1								170	
20-25.		1	787	2369	537	99	14	4	2	1				3814	
25-30.		748	3342	1672	370	79	28	9	2					6250	
30-35.		244	1375	1197	536	135	42	14	6	1				3550	
35-40.		57	348	466	361	176	38	20	11	1	1		1	1480	
40-45.		17	101	165	194	131	75	43	11	3	1			741	
45-50.		6	43	67	86	97	58	48	10	6		1		422	
50-55.		4	21	37	51	44	54	31	23	4	1			270	
55-60.		6	6	12	22	27	28	38	25	11	5	3		183	
60-65.		2	4	9	17	11	15	11	11	6	8	1		95	
65-70.			1	4	2	1	9	11	6	6	5	1		46	
70 in su				3	3	2	3	2	4	5	5	3	1	34	
DONNE.		1	1951	7685	4183	1743	719	354	229	110	43	26	9	2	17055

TAVOLA IV. — MATRIMONI SECONDO LE COMBINAZIONI D'ETÀ DEI CONIUGI.

Anno 1881.

Compartimenti

ETÀ DELL'UOMO	ETÀ DELLA DONNA														UOMINI
	Sotto 15 anni	15-20 anni	20-25 anni	25-30 anni	30-35 anni	35-40 anni	40-45 anni	45-50 anni	50-55 anni	55-60 anni	60-65 anni	65-70 anni	70 anni in su		

COMPARTIMENTO DI ROMA.

Sotto 18 anni.
Da 18-20.	18	29	6	1	54
20-25.	1	219	675	216	43	13	5	1	1173
25-30.	214	1157	834	195	68	25	8	5	2	2508
30-35.	96	519	577	336	93	35	13	4	1	1	1675
35-40.	19	170	236	216	91	34	15	4	1	1	787
40-45.	7	57	101	108	68	31	12	3	2	389
45-50.	3	20	43	33	26	30	22	8	2	2	189
50-55.	2	14	25	28	23	17	18	9	3	1	140
55-60.	1	12	10	6	10	9	5	4	1	58
60-65.	4	3	1	5	2	7	2	3	1	28
65-70.	1	3	3	3	10
70 in su	1	1	1	2	5
DONNE. . .	1	578	2646	2054	970	396	189	110	44	18	7	2	1	7016

COMPARTIMENTO DEGLI ABRUZZI E MOLISE

Sotto 18 anni.
Da 18-20.	112	133	22	7	1	275
20-25.	4	829	2377	884	192	46	11	9	1	4353
25-30.	1	552	2115	1214	254	80	33	11	2	4	4266
30-35.	152	746	666	270	90	40	16	1	2	1	1984
35-40.	1	32	213	249	186	103	45	24	4	1	858
40-45.	10	68	111	116	79	46	30	4	464
45-50.	3	28	70	62	68	45	28	16	8	6	1	1	336
50-55.	2	11	25	24	25	29	36	27	10	4	1	194
55-60.	1	8	13	18	21	34	27	18	21	7	1	169
60-65.	4	5	9	13	14	16	13	19	13	1	107
65-70.	1	4	1	2	3	6	7	6	11	9	5	55
70 in su	1	1	6	2	2	5	6	7	3	9	2	44
DONNE. . .	6	1694	5708	3261	1146	530	306	209	97	82	45	18	3	13105

COMPARTIMENTO DELLA CAMPANIA.

Sotto 18 anni.
Da 18-20.	174	188	37	10	2	1	412
20-25.	1	1317	3917	1301	290	78	25	12	4	2	1	1	6949
25-30.	2	1369	4676	2629	626	220	84	33	5	7	1	9552
30-35.	375	1609	1317	603	215	101	32	14	3	1	4270
35-40.	96	490	568	376	226	117	41	19	3	3	1939
40-45.	28	179	265	238	175	99	72	23	11	5	1	1096
45-50.	5	69	107	121	105	108	56	26	19	5	3	621
50-55.	7	31	53	83	78	89	61	50	27	8	3	1	491
55-60.	1	16	32	41	54	56	52	42	24	14	3	2	337
60-65.	2	14	11	19	30	34	22	32	31	19	7	221
65-70.	12	9	6	7	13	9	14	17	18	9	1	115
70 in su	1	5	4	4	3	6	8	12	19	6	9	4	81
DONNE. . .	3	3275	11206	6333	2417	1193	733	398	241	163	80	35	10	26087

COMPARTIMENTO DELLE PUGLIE.

Sotto 18 anni.
Da 18-20.	99	67	15	3	1	185
20-25.	7	1411	2486	639	137	51	25	5	1	1	4763
25-30.	4	1222	3409	1437	313	122	50	17	7	2	1	6584
30-35.	260	876	644	257	82	39	14	6	2179
35-40.	62	267	258	169	116	42	21	6	2	943
40-45.	17	90	134	131	96	73	24	11	2	2	1	581
45-50.	5	33	51	62	60	52	34	10	11	3	321
50-55.	3	14	28	29	40	35	42	25	9	4	229
55-60.	2	9	13	12	29	32	29	19	17	11	4	177
60-65.	3	4	7	5	20	24	21	21	20	9	3	1	138
65-70.	1	2	2	4	11	9	7	7	8	3	1	55
70 in su	1	1	2	2	6	9	6	7	8	2	3	47
DONNE. . .	11	3085	7256	3229	1122	623	389	225	119	75	48	13	7	16202

TAVOLA IV. — MATRIMONI SECONDO LE COMBINAZIONI D'ETÀ DEI CONIUGI.

Anno 1881.

Compartimenti.

ETÀ DELL'UOMO	ETÀ DELLA DONNA												UOMINI
	Sotto 15 anni	15-20 anni	20-25 anni	25-30 anni	30-35 anni	35-40 anni	40-45 anni	45-50 anni	50-55 anni	55-60 anni	60-65 anni	65-70 anni	

COMPARTIMENTO DELLA BASILICATA.

Sotto 18 anni														
Da 18-20	2	72	60	18	2	1								155
20-25	4	882	1047	239	63	16	10	3						2264
25-30		509	850	277	74	27	13	4	1					1746
30-35		85	202	114	48	20	10	7	3	1				490
35-40		24	74	56	31	33	9	5	2		2			236
40-45		9	37	34	28	35	10	15	3	1				172
45-50		2	10	21	25	19	19	13	5	1			1	116
50-55		1	4	5	7	11	20	17	8	7	3	1		81
55-60		2	3	4	10	12	9	9	11	6	2	4		72
60-65			3	3	7	4	10	7	7	7	3		2	53
65-70		1	1	2	1	2	4	5	4	5	3	3		31
70 in su						4	1	3	1	4	2		2	17
DONNE	6	1578	2291	773	296	184	115	88	45	32	15	9	4	5436

COMPARTIMENTO DELLE CALABRIE.

Sotto 18 anni														
Da 18-20		71	68	18	1	2		1						161
20-25	6	1075	1632	494	114	44	13	7		2	3			3410
25-30	5	999	2037	936	263	86	55	9	2	1	1	1		4395
30-35	1	267	652	432	172	66	37	21	8	3				1659
35-40		77	249	201	129	68	39	15	3	7				788
40-45		25	106	105	66	69	39	23	6	1				440
45-50		5	24	51	50	40	38	31	9	1	2	1		252
50-55		3	22	25	24	28	33	32	12	8				187
55-60		4	5	11	14	14	17	13	8	7	2			95
60-65			1	7	7	10	10	11	8	9	2	1		66
65-70				3	1	1		9	6	1	2		1	24
70 in su			2	1	1		2	3	3	3	4		1	20
DONNE	12	2526	4818	2284	842	428	283	175	65	43	16	3	2	11497

COMPARTIMENTO DELLA SICILIA.

Sotto 18 anni														
Da 18-20	1	120	86	21	13	2	3		1					247
20-25	20	2937	2871	918	262	92	37	12	3	1				7153
25-30	15	3302	4321	1887	514	191	80	35	9	5	3	1		10363
30-35	4	733	1516	1029	477	169	84	38	10	6	4	1	1	4122
35-40		157	459	464	300	183	85	33	19	7	3			1710
40-45		39	155	181	133	146	83	47	26	8	4			872
45-50		7	60	77	114	105	76	51	22	15	3	2		532
50-55		5	24	35	52	59	58	47	41	12	7	1	1	342
55-60			20	23	34	42	49	41	43	30	18	7	1	308
60-65		5	7	9	16	25	29	26	34	29	21	7	1	209
65-70		2	6	6	9	7	23	15	19	25	12	10	3	137
70 in su		3	4	3	9	9	8	7	12	12	13	9	4	93
DONNE	40	7360	9529	4653	1983	1030	615	352	239	150	88	38	11	26088

COMPARTIMENTO DELLA SARDEGNA.

Sotto 18 anni														
Da 18-20		8	5	2	1									16
20-25	3	264	312	89	29	10	2	1						740
25-30	3	363	777	380	100	37	11	1		1				1678
30-35	1	146	409	315	149	62	17	3	2	1				1105
35-40	1	53	196	181	113	57	26	9	3					639
40-45		18	79	96	71	55	37	13	7	1		1		378
45-50		9	25	38	47	43	21	20	7	1				211
50-55		4	3	14	19	25	23	14	9	5				116
55-60			3	1	8	7	8	13	6	5			1	52
60-65			2	1	4	1	5	6	7			2	1	29
65-70				1	1	4	1	1	2	3	1			13
70 in su		1		1	1			5	3	2	1		2	16
DONNE	8	871	1841	1119	542	301	151	86	46	19	2	3	4	4993

TAVOLA IV. — MATRIMONI SECONDO LE COMBINAZIONI D'ETÀ DEI CONIUGI.

Anno 1881.

Regno.

ETÀ DELL'UOMO	ETÀ DELLA DONNA													UOMINI
	Sotto 15 anni	15-20 anni	20-25 anni	25-30 anni	30-35 anni	35-40 anni	40-45 anni	45-50 anni	50-55 anni	55-60 anni	60-65 anni	65-70 anni	70 anni in su	

TOTALE DEL REGNO.

Sotto 18 anni.																	
Da 18-20.	3	1105	984	195	42	9	5	2	1								2296
20-25.	55	17208	34586	a)8014	1594	467	157	58	11	6							62163
25-30.	30	15433	43802	19234	4255	1337	512	167	44	22	8	4	1				34849
30-35.	8	4085	15494	11689	5047	1548	608	212	81	22	9	1	2				38806
35-40.	3	1048	4923	5381	3589	1968	729	271	102	28	12	1	2				18057
40-45.		276	1575	2384	2210	1624	865	411	152	45	13	2	2				9559
45-50.		80	568	987	1184	1150	819	529	181	91	29	12	4				5634
50-55.		45	222	411	555	612	664	479	321	136	50	13	3				3511
55-60.		17	116	204	293	415	426	383	284	190	92	29	5				2454
60-65.		16	67	84	140	194	239	208	230	184	107	36	6				1511
65-70.		6	32	44	46	62	97	111	112	108	88	45	8				759
70 in su.		7	23	21	38	44	54	70	74	84	57	48	24				544
DONNE. . .	99	39326	102342	a)48648	18993	9430	5175	2901	1593	916	471	191	58				230143

a) Compreso un matrimonio fra celibe e divorziata

TAVOLA IV. — MATRIMONI SECONDO LE COMBINAZIONI D'ETÀ DEI CONIUGI.

Anno 1881.

Regno.

ETÀ DELL' UOMO	ETÀ DELLA DONNA													UOMINI
	Sotto 15 anni	15-20 anni	20-25 anni	25-30 anni	30-35 anni	35-40 anni	40-45 anni	45-50 anni	50-55 anni	55-60 anni	60-65 anni	65-70 anni	70 anni in su	
Sotto 18 anni.	3	1103	922	180	31	4	3	1	1	1	1	1	1	2247
Da 18-20.	54	17094	34210	a) 7577	1266	272	79	18	3	6	1	1	1	60574
20-25.	29	14971	42388	17922	3448	776	217	49	18	6	1	1	1	79824
25-30.	7	3641	18588	9984	3942	908	265	70	22	6	1	1	1	52434
30-35.	2	795	3571	3643	2274	1050	315	70	19	2	1	1	1	11742
35-40.	159	927	1203	1021	664	271	106	21	8	2	1	1	1	4380
40-45.	40	277	368	404	345	193	109	26	7	3	1	1	1	1773
45-50.	19	76	130	128	129	107	51	39	7	4	1	1	1	691
50-55.	5	38	41	54	56	50	49	26	15	5	1	1	1	339
55-60.	3	7	13	25	19	22	26	10	6	5	1	1	1	138
60-65.	1	4	3	5	6	3	5	7	3	2	1	1	1	39
65-70.	1	4	3	5	6	3	5	7	3	2	1	1	1	39
70 in su	1	2	3	4	2	2	2	3	2	1	1	1	3	24
DONNE.	95	37831	96010	a) 41067	12602	4231	1527	555	195	63	21	4	4	194205

MATRIMONI FRA CELIBI E NUBILI.

Sotto 18 anni.	3	1103	922	180	31	4	3	1	1	1	1	1	1	2247
Da 18-20.	54	17094	34210	a) 7577	1266	272	79	18	3	6	1	1	1	60574
20-25.	29	14971	42388	17922	3448	776	217	49	18	6	1	1	1	79824
25-30.	7	3641	18588	9984	3942	908	265	70	22	6	1	1	1	52434
30-35.	2	795	3571	3643	2274	1050	315	70	19	2	1	1	1	11742
35-40.	159	927	1203	1021	664	271	106	21	8	2	1	1	1	4380
40-45.	40	277	368	404	345	193	109	26	7	3	1	1	1	1773
45-50.	19	76	130	128	129	107	51	39	7	4	1	1	1	691
50-55.	5	38	41	54	56	50	49	26	15	5	1	1	1	339
55-60.	3	7	13	25	19	22	26	10	6	5	1	1	1	138
60-65.	1	4	3	5	6	3	5	7	3	2	1	1	1	39
65-70.	1	4	3	5	6	3	5	7	3	2	1	1	1	39
70 in su	1	2	3	4	2	2	2	3	2	1	1	1	3	24
DONNE.	95	37831	96010	a) 41067	12602	4231	1527	555	195	63	21	4	4	194205

MATRIMONI FRA CELIBI E VEDOVE.

Sotto 18 anni.	1	11	15	11	5	1	1	1	1	1	1	1	1	45
Da 18-20.	25	192	369	311	186	78	40	8	5	6	1	1	1	1221
20-25.	25	267	641	597	478	265	103	25	16	7	4	1	1	2429
25-30.	7	124	370	433	348	228	98	45	8	8	1	2	1	1692
30-35.	2	66	159	307	304	174	111	49	15	5	1	1	1	1194
35-40.	21	85	144	150	135	87	48	21	7	7	1	1	1	728
40-45.	6	32	61	87	91	78	44	15	13	5	1	1	1	433
45-50.	2	6	23	31	60	36	41	15	7	2	1	1	1	224
50-55.	1	5	7	12	22	21	24	11	6	3	1	1	1	112
55-60.	1	6	4	7	10	11	9	10	3	1	1	1	1	62
60-65.	2	1	3	2	4	2	4	2	5	4	1	1	1	24
65-70.	2	1	3	2	4	2	4	2	5	4	1	1	1	24
70 in su	1	1	1	1	1	1	1	1	1	1	1	1	1	11
DONNE.	60	690	1683	1922	1637	1067	587	300	118	76	25	10	10	8175

MATRIMONI FRA VEDOVI E NUBILI.

Sotto 18 anni.	1	1	1	1	1	1	1	1	1	1	1	1	1	1
Da 18-20.	89	172	60	14	7	1	1	1	1	1	1	1	1	343
20-25.	436	1104	589	158	48	15	9	3	1	1	1	1	1	2360
25-30.	435	1710	1158	499	178	55	18	3	1	1	1	1	1	4058
30-35.	242	1233	1348	756	352	102	28	9	1	1	1	1	1	4072
35-40.	115	602	937	767	470	223	73	18	3	2	1	1	1	3211
40-45.	39	270	499	548	424	225	102	28	7	1	1	1	1	2144
45-50.	25	140	231	304	279	227	114	56	10	1	1	1	1	1387
50-55.	12	74	140	174	205	170	83	39	18	7	1	1	1	924
55-60.	5	57	54	83	93	106	55	43	30	9	3	1	1	546
60-65.	13	27	36	32	38	46	44	24	20	6	3	1	1	282
65-70.	7	20	18	26	30	33	28	20	17	5	7	1	1	211
70 in su	4	1418	5410	5070	3361	2124	1202	554	240	106	31	14	5	19539
DONNE.	4	1418	5410	5070	3361	2124	1202	554	240	106	31	14	5	19539

MATRIMONI FRA VEDOVI E VEDOVE.

Sotto 18 anni.	1	1	1	1	1	1	1	1	1	1	1	1	1	3
Da 18-20.	12	8	3	2	1	1	1	1	1	1	1	1	1	25
20-25.	43	82	52	35	15	6	1	1	1	1	1	1	1	236
25-30.	72	177	153	114	60	26	11	7	1	1	1	1	1	622
30-35.	53	231	252	262	138	62	25	11	6	1	1	1	1	1049
35-40.	25	159	278	310	236	145	65	13	4	2	1	1	1	1240
40-45.	15	88	171	294	310	240	83	62	12	6	2	2	2	1284
45-50.	4	44	100	173	270	278	185	104	38	10	2	2	2	1209
50-55.	3	18	58	142	184	230	195	146	74	25	4	4	4	1079
55-60.	3	16	26	78	104	117	166	139	83	29	4	4	4	765
60-65.	1	5	7	17	45	60	77	83	75	38	6	6	6	414
65-70.	1	8	11	16	40	50	64	50	38	20	2	2	2	298
70 in su	17	232	828	1108	1438	1379	1205	858	629	343	148	39	39	8224
DONNE.	17	232	828	1108	1438	1379	1205	858	629	343	148	39	39	8224

a) Compreso un matrimonio fra celibe e divorziata.



TAVOLA V

M O R T I

PER ETÀ, SESSO E STATO CIVILE.

PROVINCIE, COMPARTIMENTI E REGNO.

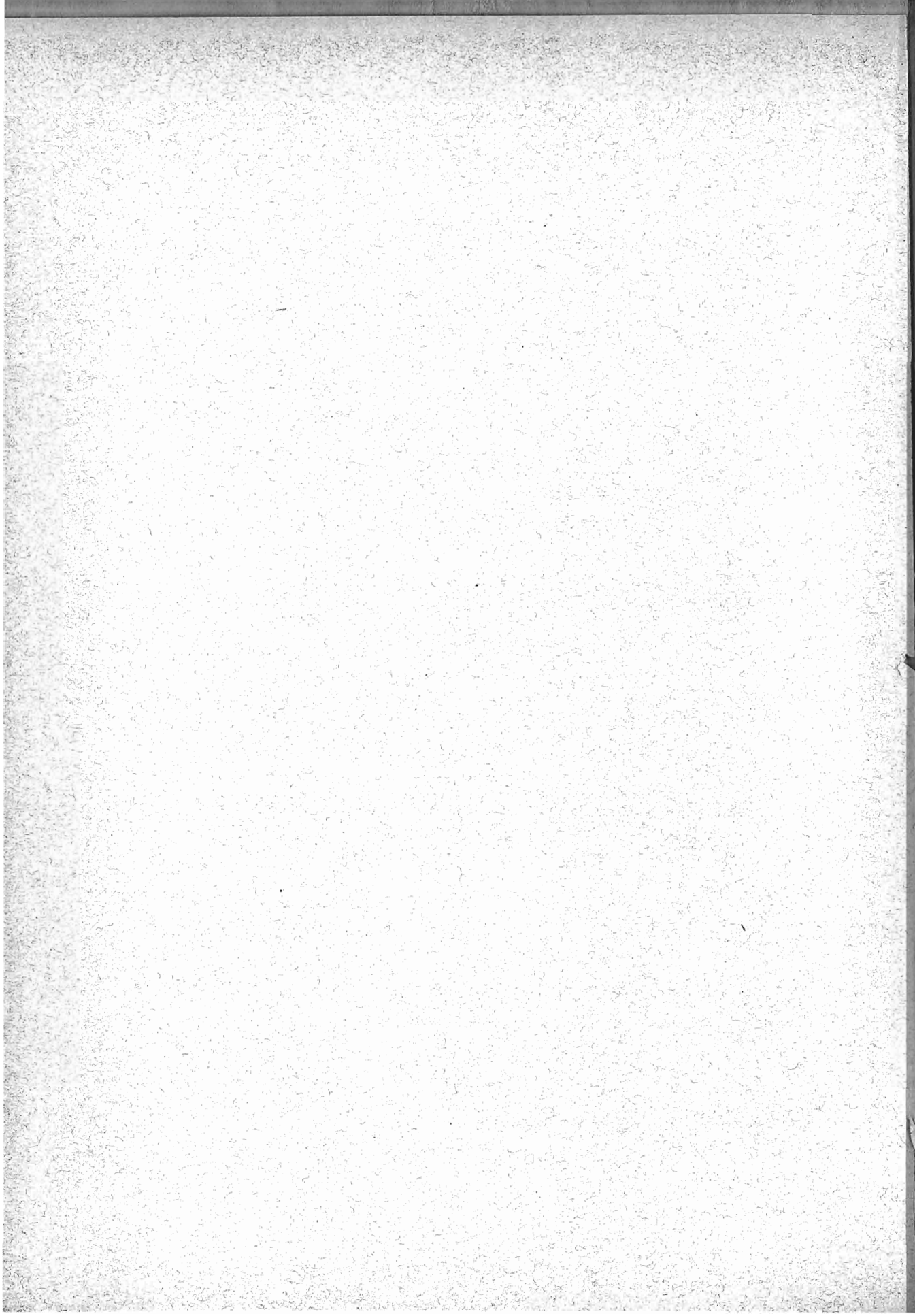
Anno 1881.

ETÀ DEI MORTI	ALESSANDRIA			ANCONA			AQUILA DEGLI ABRUZZI			AREZZO			ASCOLI PICENO		
	TOTALE	Maschi	Femm.	TOTALE	Maschi	Femm.	TOTALE	Maschi	Femm.	TOTALE	Maschi	Femm.	TOTALE	Maschi	Femm.
Dalla nascita a 1 mese . . .	2422	1368	1054	1132	582	550	950	521	429	738	378	360	732	402	330
Da 1 mese a 3 mesi . . .	727	392	335	221	122	90	311	166	145	182	86	96	145	79	65
3 mesi a 6 n . . .	586	328	258	236	134	102	300	154	146	182	88	94	109	53	53
6 n 9 n . . .	544	276	268	246	151	95	331	178	153	180	114	66	166	95	71
9 n 12 n . . .	534	267	267	217	119	98	440	233	207	232	113	119	184	81	103
Da 1 anno a 2 anni . . .	1537	787	750	827	389	438	1378	707	671	994	485	509	602	316	286
2 anni a 3 n . . .	839	407	432	355	187	168	542	263	270	335	186	149	234	125	109
3 n 4 n . . .	582	288	294	180	86	94	311	165	146	163	82	81	100	50	50
4 n 5 n . . .	446	236	210	124	68	56	249	132	117	160	86	74	66	37	29
5 n 10 n . . .	362	169	193	325	167	158	480	234	256	324	166	158	206	124	82
10 n 15 n . . .	343	154	189	141	73	63	183	81	87	113	57	56	104	46	55
15 n 20 n . . .	399	165	234	152	71	81	185	86	99	128	51	77	114	51	63
20 n 25 n . . .	541	258	283	180	102	78	257	143	114	140	68	72	126	62	64
25 n 30 n . . .	472	177	295	156	76	80	223	91	132	134	59	75	107	48	59
30 n 35 n . . .	397	139	258	174	75	99	184	76	108	141	48	93	107	46	61
35 n 40 n . . .	400	162	238	157	71	86	186	71	115	147	57	90	117	39	78
40 n 45 n . . .	369	165	204	171	75	96	216	94	122	133	60	73	121	65	56
45 n 50 n . . .	391	188	203	160	76	84	251	119	132	134	70	64	123	68	55
50 n 55 n . . .	567	287	280	205	125	111	277	139	135	166	87	79	125	64	61
55 n 60 n . . .	633	341	292	238	155	135	315	151	164	232	113	119	201	95	109
60 n 65 n . . .	869	442	427	295	133	163	455	210	245	225	120	105	201	85	116
65 n 70 n . . .	1043	566	477	369	193	176	495	222	273	286	160	126	287	132	155
70 n 75 n . . .	1073	601	472	461	212	249	693	322	371	333	156	177	371	179	192
75 n 80 n . . .	782	458	324	301	199	192	426	232	194	283	154	129	322	144	178
80 n 85 n . . .	425	247	178	251	118	133	385	150	135	166	96	70	208	110	98
85 n 90 n . . .	136	71	65	87	48	39	122	77	45	66	32	34	80	35	45
90 n 95 n . . .	35	18	17	19	8	11	29	14	15	15	8	7	20	6	14
95 n 100 n . . .	7	4	3	2	2	2	3	1	2	3	1	2	1	1	1
Centenari . . .	2	1	1	1	1	1	1	1	1	1	1	1	1	1	1
Età ignota . . .	1	1	1	2	2	2	2	2	2	2	2	2	4	4	4
TOTALE . . .	18054	9263	8791	7559	3817	3742	10064	5024	5040	6335	3181	3154	5283	2642	2641

RIEPILOGO PER

Dalla nascita a 1 anno . . .	4813	2631	2182	2052	1108	944	2332	1252	1080	1514	779	735	1336	713	623
Da 1 mese a 3 mesi . . .	3217	1639	1578	1368	700	511	1700	852	733	1018	514	488	804	411	367
3 mesi a 6 n . . .	2522	1261	1261	1004	502	396	1261	630	530	732	366	366	666	333	333
6 n 9 n . . .	2287	1143	1144	827	413	312	1114	557	457	557	278	278	557	278	279
9 n 12 n . . .	287	153	134	248	119	129	708	384	324	526	278	248	566	311	255
Da 1 anno a 2 anni . . .	979	502	477	899	443	456	1202	644	558	1241	636	605	1911	1028	833
2 anni a 3 n . . .	405	198	207	411	204	207	726	370	356	539	275	264	798	391	407
3 n 4 n . . .	258	131	127	237	113	124	431	227	204	298	154	144	437	223	214
4 n 5 n . . .	185	100	85	189	94	95	291	162	129	190	74	116	288	134	154
5 n 10 n . . .	524	260	264	525	250	275	592	344	248	413	222	191	670	363	397
10 n 15 n . . .	273	115	158	240	109	131	168	91	77	156	79	77	259	134	125
15 n 20 n . . .	346	156	190	308	138	172	44	55	59	156	68	88	220	124	96
20 n 25 n . . .	443	243	200	374	180	194	107	51	56	201	107	94	251	158	123
25 n 30 n . . .	312	137	175	349	131	218	123	57	66	212	105	107	282	134	148
30 n 35 n . . .	310	123	187	364	130	234	194	103	91	187	106	81	275	131	144
35 n 40 n . . .	339	126	213	410	163	247	215	115	100	199	124	75	303	166	137
40 n 45 n . . .	315	143	172	431	210	221	266	135	131	202	123	79	287	168	119
45 n 50 n . . .	372	178	194	416	217	199	287	162	125	213	126	87	311	178	133
50 n 55 n . . .	430	235	192	545	300	245	424	227	137	225	145	80	351	203	148
55 n 60 n . . .	535	290	245	690	378	312	628	318	210	353	143	110	433	230	203
60 n 65 n . . .	665	386	279	835	431	404	850	392	458	989	145	144	553	263	200
65 n 70 n . . .	672	363	309	804	452	352	952	490	462	246	120	126	522	247	275
70 n 75 n . . .	729	394	335	862	457	405	813	419	394	253	103	150	574	258	316
75 n 80 n . . .	554	302	252	566	306	260	383	189	194	204	86	118	359	154	205
80 n 85 n . . .	272	144	128	263	136	127	124	49	75	167	63	104	266	124	142
85 n 90 n . . .	96	53	43	93	44	49	36	15	21	64	29	35	92	43	49
90 n 95 n . . .	12	3	9	11	6	5	15	4	11	13	6	7	33	13	20
95 n 100 n . . .	1	1	1	1	1	1	1	1	1	1	1	1	1	1	1
Centenari . . .	2	1	1	1	1	1	1	1	1	1	1	1	1	1	1
Età ignota . . .	5	3	2	2	2	2	2	2	2	2	2	2	2	2	2
TOTALE . . .	11913	6168	5745	12737	6493	6244	11766	6165	5601	8791	4500	4291	12854	6662	6192

RIEPILOGO PER

Dalla nascita a 1 anno . . .	2801	1580	1311	2014	1003	1311	2828	1540	1288	2857	1454	1403	3343	1792	1551
Da 1 mese a 3 mesi . . .	4718	2311	2407	4058	2457	2103	5478	2933	2535	5125	2533	2532	6777	3558	3209
3 mesi a 6 n . . .	5515	2886	2629	5415	2816	2509	6338	3378	2950	5634	2834	2800	7706	4065	3641
6 n 9 n . . .	6393	3279	3114	7322	3677	3645	5514	2782	2732	3095	1604	1491	5148	2597	2551
9 n 12 n . . .	381	200	181	368	186	182	178	69	109	255	103	152	397	183	214

PER ETÀ E PER SESSO.

Provincie.

AVELLINO			BARI DELLE PUGLIE			BELLUNO			BENEVENTO			BERGAMO			ETÀ DEI MORTI
TOTALE	Maschi	Femm.	TOTALE	Maschi	Femm.	TOTALE	Maschi	Femm.	TOTALE	Maschi	Femm.	TOTALE	Maschi	Femm.	
1182	669	513	1795	952	843	748	408	340	701	382	319	1420	798	622	Dalla nascita a 1 mese
401	214	187	834	452	382	158	98	60	298	161	137	466	284	182	Da 1 mese a 3 mesi
447	243	204	847	443	404	135	75	50	236	122	114	443	254	189	3 mesi a 6 "
635	354	281	1202	632	570	131	76	55	324	184	140	330	224	166	6 " 9 "
814	423	391	1611	852	759	101	52	49	420	220	200	368	180	188	9 " 12 "
2087	1104	983	3903	2053	1850	347	167	180	1109	564	545	945	453	492	Da 1 anno a 2 anni
1022	507	515	1841	946	895	205	102	103	459	231	228	388	193	195	2 anni a 3 "
559	278	281	903	435	468	132	65	67	246	125	121	257	132	125	3 " 4 "
378	198	180	552	235	317	88	45	43	188	101	87	167	84	83	4 " 5 "
783	474	409	930	450	480	167	92	75	411	206	205	449	226	223	5 " 10 "
233	111	122	305	156	149	86	44	42	142	67	75	198	83	115	10 " 15 "
218	115	103	292	109	153	99	43	56	137	76	61	264	105	159	15 " 20 "
239	128	111	394	191	203	98	50	48	163	77	86	286	128	158	20 " 25 "
248	124	124	374	174	200	82	45	37	149	73	76	279	92	187	25 " 30 "
223	85	138	316	150	166	83	37	46	144	71	73	276	84	192	30 " 35 "
202	93	109	363	175	188	112	44	68	153	81	72	298	122	176	35 " 40 "
258	119	139	351	179	172	115	53	62	159	71	88	321	151	170	40 " 45 "
269	144	125	378	194	184	115	62	53	189	95	94	315	165	150	45 " 50 "
343	185	158	423	226	197	129	56	73	229	123	106	372	203	169	50 " 55 "
386	171	215	525	262	263	178	77	101	298	152	146	456	258	198	55 " 60 "
475	204	271	611	283	328	207	90	117	364	186	178	593	309	284	60 " 65 "
558	240	318	631	327	334	198	90	108	420	196	224	616	331	285	65 " 70 "
715	308	407	638	308	330	269	114	155	411	174	237	608	333	275	70 " 75 "
458	202	256	565	277	288	248	124	124	286	149	137	405	227	178	75 " 80 "
316	136	200	446	223	223	139	64	75	163	70	93	141	86	55	80 " 85 "
77	40	37	153	81	72	51	26	25	61	25	36	57	39	18	85 " 90 "
37	18	19	51	22	29	13	7	6	18	8	10	8	7	1	90 " 95 "
4	2	2	18	5	13	2	2	2	4	1	3	95 " 100 "
3	1	2	1	1	Centenari
.....	Età ignota
18590	6790	6800	21223	10763	10461	4427	2206	2221	7882	3991	3891	10786	5551	5235	TOTALE

CATEGORIE DI ETÀ.

3479	1903	1576	6289	3331	2958	1263	709	554	1979	1069	910	3087	1740	1347	Dalla nascita a 1 anno
7525	3990	3535	13488	7000	6488	2035	1088	947	3981	2090	1891	4844	2602	2242	" " 5 anni
8541	4475	4066	14723	7606	7117	2288	1224	1064	4534	2363	2171	5491	2911	2560	" " 15 "
5049	2315	2734	6500	3156	3344	2138	982	1156	3348	1628	1730	5385	2640	2855	Da 15 in anni su
457	197	260	669	331	338	205	97	108	246	104	142	206	132	74	" 80 " "

CASERTA			CATANIA			CATANZARO			CHIETI			COMO			ETÀ DEI MORTI
TOTALE	Maschi	Femm.	TOTALE	Maschi	Femm.	TOTALE	Maschi	Femm.	TOTALE	Maschi	Femm.	TOTALE	Maschi	Femm.	
1808	1029	779	1493	812	681	1394	762	633	1122	580	542	1595	904	691	Dalla nascita a 1 mese
748	413	335	954	479	475	526	252	274	326	172	154	562	328	234	Da 1 mese a 3 mesi
640	327	313	840	435	405	453	255	218	348	164	184	548	332	216	3 mesi a 6 "
955	496	459	823	432	431	407	207	200	464	249	215	595	273	322	6 " 9 "
1117	599	518	940	459	481	490	247	243	483	247	236	601	248	253	9 " 12 "
2710	1380	1330	2245	1118	1127	1161	588	573	1398	700	698	1237	634	603	Da 1 anno a 2 anni
1263	624	639	907	450	457	538	250	288	476	237	239	622	323	299	2 anni a 3 "
817	417	400	419	208	211	332	164	168	257	123	134	412	209	203	3 " 4 "
571	293	278	332	166	166	254	137	117	168	87	81	298	148	150	4 " 5 "
1359	686	673	655	336	319	537	265	272	361	182	179	617	281	336	5 " 10 "
502	243	259	232	124	108	254	115	139	129	66	63	287	119	168	10 " 15 "
494	269	225	319	153	166	234	129	105	166	93	73	351	115	236	15 " 20 "
622	368	254	378	213	165	335	191	145	235	128	107	493	174	229	20 " 25 "
586	291	295	397	228	169	419	237	182	228	108	120	332	111	221	25 " 30 "
600	306	294	350	192.	158	374	215	159	170	82	88	317	106	211	30 " 35 "
640	345	295	369	218	151	424	227	197	177	71	106	322	107	215	35 " 40 "
737	418	319	410	256	154	440	252	188	195	118	77	333	148	185	40 " 45 "
768	410	358	460	264	196	493	285	208	219	130	89	260	145	115	45 " 50 "
883	485	398	502	312	190	517	277	240	240	116	124	422	216	206	50 " 55 "
1033	549	484	635	335	300	546	271	275	396	168	168	453	217	236	55 " 60 "
1049	552	497	620	319	311	622	316	344	413	199	214	631	353	308	60 " 65 "
1115	521	594	601	373	228	523	242	281	453	215	238	735	362	376	65 " 70 "
1151	535	616	578	280	298	543	245	298	535	239	296	804	406	398	70 " 75 "
770	352	418	466	196	260	351	168	183	387	178	209	516	289	227	75 " 80 "
577	250	327	375	164	211	296	137	159	262	119	143	303	171	132	80 " 85 "
207	97	110	153	64	89	106	51	55	91	51	40	94	58	36	85 " 90 "
75	28	47	64	28	36	49	27	22	21	8	13	26	16	10	90 " 95 "
13	7	6	26	10	16	15	8	7	8	4	4	6	2	4	95 " 100 "
4	2	1	7	7	2	2	1	1	1	Centenari
2	1	1	2	2	2	1	1	1	Età ignota
23816	12293	11523	16592	8526	8066	12677	6503	6174	9669	4835	4834	13525	6795	6730	TOTALE

CATEGORIE DI ETÀ.

5268	2864	2404	5090	2617	2473	3270	1703	1567	2743	1412	1331	3711	2085	1626	Dalla nascita a 1 anno
10629	5578	5051	8993	4559	4434	5555	2842	2713	5042	2559	2483	6280	3399	2881	" " 5 anni
12490	6507	5983	9806	5019	4811	6346	3222	3124	5532	2807	2735	7184	3799	3385	" " 15 "
11324	5785	5539	6710	3505	3205	6330	3250	3050	4137	2028	2109	6341	2908	3349	Da 15 in anni su
876	384	492	625	266	359	468	223	245	383	183	200	429	247	182	" 80 " "

Anno 1881.

ETÀ DEI MORTI	COSENZA			UREMONA			CUNEO			FERRARA			FIRENZE		
	TOTALE	Maschi	Femm.	TOTALE	Maschi	Femm.	TOTALE	Maschi	Femm.	TOTALE	Maschi	Femm.	TOTALE	Maschi	Femm.
Dalla nascita a 1 mese. . .	1580	775	805	1191	655	536	2288	1273	1015	1296	722	574	2452	1371	1081
Da 1 mese a 3 mesi.	571	266	305	289	163	126	625	352	273	290	150	140	643	373	270
3 mesi a 6 "	434	227	207	243	120	123	527	312	215	224	106	118	665	352	313
6 " 0 "	435	223	212	157	85	72	460	250	210	167	80	87	613	323	290
9 " 12 "	422	215	207	209	120	89	373	199	174	212	95	117	785	391	394
Da 1 anno a 2 anni.	1269	628	641	592	323	269	1132	583	549	738	397	371	2991	1535	1456
2 anni a 3 "	692	328	364	274	137	139	504	244	250	290	148	142	819	497	412
3 " 4 "	380	184	196	194	104	90	307	154	153	153	70	83	394	199	135
4 " 5 "	249	134	115	120	51	69	240	106	134	137	58	79	338	168	170
5 " 10 "	544	280	264	348	167	181	582	280	302	342	157	185	744	362	382
10 " 15 "	211	102	109	168	71	97	278	130	148	182	82	100	349	146	203
15 " 20 "	274	139	135	192	88	104	360	138	232	190	97	93	564	241	323
20 " 25 "	373	215	158	225	104	121	454	221	233	214	95	119	641	293	348
25 " 30 "	377	196	181	194	57	137	395	157	238	153	63	90	503	181	319
30 " 35 "	342	180	162	195	73	122	405	190	275	160	62	98	578	232	346
35 " 40 "	392	207	185	192	81	111	418	142	275	171	75	96	558	208	350
40 " 45 "	390	200	190	272	137	135	428	193	235	200	124	75	518	251	267
45 " 50 "	395	219	176	279	148	131	425	202	223	213	128	85	542	268	274
50 " 55 "	471	259	232	330	189	141	548	268	250	240	142	92	668	339	329
55 " 60 "	587	300	287	396	201	195	664	348	316	318	178	126	751	306	355
60 " 65 "	645	321	324	521	241	280	841	409	432	325	177	148	836	440	396
65 " 70 "	499	221	248	502	238	264	879	471	408	400	200	209	878	453	425
70 " 75 "	554	241	313	553	278	275	1011	579	432	399	163	176	1049	545	704
75 " 80 "	363	177	186	363	191	172	755	457	298	246	124	122	815	433	382
80 " 85 "	284	131	153	126	71	55	444	293	151	102	41	61	518	283	335
85 " 90 "	61	33	43	29	9	20	122	76	46	34	15	19	223	118	105
90 " 95 "	47	30	17	12	4	8	22	10	12	11	2	9	53	81	22
95 " 100 "	19	9	10	11	4	7
Centenari	4	2	2
Età ignota.	1	1	1	1	1	1	1	1	1	1
TOTALE	12855	6428	6427	8167	4105	4062	15488	7978	7510	7358	3723	3635	20500	10346	10154

RIEPILOGO PER

Dalla nascita a 1 anno . . .	3442	1706	1736	2089	1143	946	4273	2386	1887	2189	1153	1036	5158	2810	2348
" " 5 anni	6032	2980	3052	3269	1756	1513	6456	3473	2983	3507	1796	1711	9700	5119	4681
" " 15 "	6787	3362	3425	3785	1994	1791	7316	3883	3433	4081	2035	1996	10793	5627	5166
Da 15 anni in su	6067	3065	3002	4381	2110	2271	8171	4094	4077	3326	1687	1839	9706	4710	4987
" 80 " "	435	210	205	127	84	83	588	379	209	148	59	89	805	436	369

ETÀ DEI MORTI	LECCE			LIVORNO			LUCCA			MACERATA			MANTOVA		
	TOTALE	Maschi	Femm.	TOTALE	Maschi	Femm.	TOTALE	Maschi	Femm.	TOTALE	Maschi	Femm.	TOTALE	Maschi	Femm.
Dalla nascita a 1 mese. . .	1206	681	525	188	106	82	853	499	354	945	529	416	900	513	387
Da 1 mese a 3 mesi.	481	268	213	69	39	30	178	92	86	181	88	93	171	88	83
3 mesi a 6 "	497	275	222	72	41	31	226	112	114	131	65	66	166	87	79
6 " 9 "	693	380	313	87	48	39	209	110	99	145	78	67	172	100	72
9 " 12 "	846	403	443	86	39	47	239	131	108	174	88	86	175	95	80
Da 1 anno a 2 anni.	1912	963	949	308	144	164	903	466	437	632	326	306	598	296	302
2 anni a 3 "	762	381	381	118	57	61	377	177	200	236	126	110	241	126	115
3 " 4 "	595	181	214	62	36	26	225	116	109	97	51	46	161	79	82
4 " 5 "	381	131	150	48	21	27	158	94	94	79	49	39	138	70	69
5 " 10 "	585	254	281	125	50	66	333	155	178	214	99	115	350	168	182
10 " 15 "	172	85	87	49	20	29	121	52	60	111	47	64	141	66	75
15 " 20 "	228	112	116	64	25	39	160	67	93	123	53	70	142	82	60
20 " 25 "	297	147	150	128	69	59	161	74	87	129	66	63	191	102	89
25 " 30 "	307	165	142	77	36	41	169	72	97	113	51	62	165	77	88
30 " 35 "	267	137	130	97	39	58	162	70	92	129	53	76	166	96	100
35 " 40 "	254	136	118	99	49	50	148	50	98	113	43	70	179	79	107
40 " 45 "	282	155	127	92	46	46	146	78	65	119	46	73	175	92	81
45 " 50 "	314	194	120	96	39	47	123	58	68	125	63	62	207	100	107
50 " 55 "	321	186	135	142	80	62	186	91	95	184	94	90	256	143	113
55 " 60 "	384	191	193	108	65	43	196	103	93	198	101	97	345	196	149
60 " 65 "	431	203	228	167	90	77	300	158	142	299	134	165	396	208	188
65 " 70 "	433	201	232	136	76	60	274	135	139	324	147	177	470	231	239
70 " 75 "	506	222	284	176	71	105	392	193	199	489	234	255	561	289	272
75 " 80 "	441	185	256	146	64	82	359	174	185	408	213	195	457	248	209
80 " 85 "	378	163	215	114	48	66	293	145	148	220	126	94	148	63	85
85 " 90 "	161	61	100	41	17	24	158	76	82	86	44	43	37	15	22
90 " 95 "	47	17	30	12	4	5	51	30	21	20	9	11	4	5	4
95 " 100 "	16	4	12	3	1	2	6	5	1	6	2	4	4	3	1
Centenari	1	1
Età ignota.
TOTALE	12848	6472	6876	2900	1429	1471	7109	3553	3556	6030	3025	3005	7120	3687	3433

RIEPILOGO PER

Dalla nascita a 1 anno . . .	3733	2007	1716	502	273	229	1705	944	761	1576	848	728	1584	883	701
" " 5 anni	7073	3653	3420	1038	531	507	3368	1767	1601	2620	1400	1220	2722	1454	1268
" " 15 "	7750	3992	3758	1212	610	602	3822	1974	1848	2945	1540	1309	3213	1688	1525
Da 15 anni in su	5068	2480	2588	1688	819	869	3257	1579	1708	3085	1479	1606	3906	1999	1907
" 80 " "	603	246	357	170	70	100	608	256	252	332	181	151	198	86	112

PER ETÀ E PER SESSO.

Province.

FOGGIA			FORLÌ			GENOVA			GIRGENTI			GROSSETO			ETÀ DEI MORTI
TOTALE	Maschi	Femm.	TOTALE	Maschi	Femm.	TOTALE	Maschi	Femm.	TOTALE	Maschi	Femm.	TOTALE	Maschi	Femm.	
1046	588	458	1825	712	613	1759	962	797	1000	543	457	358	201	157	Dalla nascita a 1 mese
488	256	232	279	142	137	606	312	294	451	247	204	104	55	49	Da 1 mese a 3 mesi
413	205	208	283	149	134	562	308	254	417	218	199	112	60	52	3 mesi a 6 "
587	318	269	219	117	102	628	349	279	321	235	256	101	50	51	6 "
663	345	318	247	124	123	705	381	324	569	282	287	73	37	36	9 "
1653	819	834	636	331	305	1874	911	963	1193	584	600	267	121	146	Da 1 anno a 2 anni
738	358	380	210	119	91	956	490	466	481	242	239	124	63	61	2 anni a 3 "
434	247	187	126	64	62	666	323	343	222	110	112	92	50	42	3 "
275	132	143	109	52	57	523	277	256	126	71	55	70	32	38	4 "
495	269	226	296	131	165	1134	569	565	301	135	166	148	73	75	5 "
172	91	81	125	60	65	546	255	291	145	70	75	79	36	43	10 "
213	125	88	148	67	81	557	290	337	156	65	91	96	44	52	15 "
310	165	115	187	84	83	637	328	349	211	101	110	122	71	51	20 "
317	166	121	140	52	88	544	216	328	220	129	91	133	60	64	25 "
319	193	126	140	55	85	409	208	291	159	81	78	145	93	62	30 "
308	176	132	138	61	77	473	195	283	210	134	76	120	59	61	35 "
280	169	111	130	45	85	446	233	213	211	133	78	137	84	53	40 "
320	186	134	132	70	82	509	270	239	209	133	76	143	98	45	45 "
299	169	130	169	77	92	541	278	263	235	137	98	126	82	44	50 "
388	206	182	219	117	102	639	347	292	309	140	169	127	73	54	55 "
396	173	226	296	121	175	729	380	349	331	183	148	118	71	47	60 "
236	144	192	366	180	186	798	414	384	322	152	179	92	41	38	65 "
305	130	275	350	182	168	947	494	453	289	119	170	83	41	42	70 "
278	104	174	235	129	106	833	432	391	231	91	140	55	23	22	75 "
179	75	104	121	63	58	586	310	276	147	60	87	40	17	23	80 "
58	18	40	44	19	25	261	149	112	73	26	47	15	4	11	85 "
16	5	11	16	9	7	87	31	56	11	5	6	4	3	1	90 "
8	1	5	16	5	11	1	1	95 "
1	1	2	2	100 "
.....	6	4	2	Centenari
.....	Età ignota
11293	5893	5400	6708	3353	3355	19064	9601	9463	8751	4457	4294	3086	1663	1420	TOTALE

CATEGORIE DI ETÀ.

3197	1712	1485	2353	1244	1109	4260	2312	1948	2958	1555	1403	748	408	345	Dalla nascita a 1 anno
6297	3268	3029	3484	1810	1624	8270	4303	3973	4980	2562	2418	1301	669	632	" " 5 anni
6964	3628	3336	3855	2001	1854	9959	5127	4832	2767	2659	1538	778	750	720	" " 15 "
4329	2265	2064	2851	1351	1509	9099	4470	4629	3325	1690	1635	1556	886	670	Da 15 anni in su
260	99	161	161	91	90	952	495	457	232	92	140	59	24	35	" 80 "

MASSA E CARRARA			MESSINA			MILANO			MODENA			NAPOLI			ETÀ DEI MORTI
TOTALE	Maschi	Femm.	TOTALE	Maschi	Femm.	TOTALE	Maschi	Femm.	TOTALE	Maschi	Femm.	TOTALE	Maschi	Femm.	
550	302	248	1052	578	474	4163	2321	1842	1605	913	692	2195	1219	976	Dalla nascita a 1 mese
120	69	51	604	302	302	1532	860	672	231	135	96	916	474	442	Da 1 mese a 3 mesi
153	71	82	467	247	220	1380	766	614	200	99	101	996	592	464	3 mesi a 6 "
162	82	80	471	240	231	1236	642	584	179	102	77	1412	747	665	6 "
164	81	83	567	279	288	1164	580	584	187	85	85	1659	875	784	9 "
527	246	281	1198	621	577	3199	1661	1538	523	286	427	2332	2105	2105	Da 1 anno a 2 anni
242	109	133	602	311	291	1584	829	755	259	138	121	2086	1034	1052	2 anni a 3 "
164	98	66	363	191	172	1010	509	501	120	59	61	1168	579	589	3 "
108	53	55	276	140	136	763	377	386	98	45	48	895	431	464	4 "
268	135	133	502	246	256	1433	692	744	232	116	116	1474	705	769	5 "
103	50	53	194	96	98	596	274	322	148	50	98	445	197	248	10 "
108	48	60	260	126	134	769	308	461	239	104	135	680	307	353	15 "
109	40	69	397	159	148	1014	431	583	256	121	135	926	533	393	20 "
96	38	58	237	139	148	880	356	524	203	89	134	739	359	380	25 "
98	33	65	242	110	132	794	298	496	206	82	124	734	354	380	30 "
87	37	50	258	136	122	806	343	463	186	78	108	633	332	301	35 "
102	53	49	303	183	120	850	423	427	213	92	121	792	428	364	40 "
96	43	53	310	161	149	799	441	349	195	94	101	766	426	340	45 "
111	57	54	322	163	159	979	525	454	259	121	138	942	523	419	50 "
143	65	78	444	230	214	1202	640	562	301	186	115	928	501	427	55 "
151	78	73	522	259	263	1508	819	689	403	218	185	1320	673	647	60 "
145	50	95	502	235	267	1507	779	728	430	248	182	1120	600	520	65 "
200	101	119	497	230	267	1647	851	796	440	251	189	1426	696	750	70 "
210	107	110	410	198	212	1058	555	503	370	206	164	1084	532	552	75 "
138	75	63	323	145	178	449	235	214	161	88	73	1006	440	566	80 "
74	43	31	143	64	79	112	64	48	23	10	10	391	159	232	85 "
18	9	9	68	25	43	24	10	14	10	5	5	135	63	72	90 "
3	2	1	35	14	21	1	1	2	2	65	25	40	95 "
.....	100 "
.....	Centenari
.....	Età ignota
4508	2236	2272	11534	5830	5704	32452	16625	15827	7723	4019	3704	31367	16050	15317	TOTALE

CATEGORIE DI ETÀ.

1149	605	544	3161	1646	1515	9465	5169	4296	2402	1351	1051	7178	3847	3331	Dalla nascita a 1 anno
2226	1172	1054	5600	2909	2691	16021	8545	7476	3412	1865	1547	15754	8213	7541	" " 5 anni
2597	1357	1240	6296	3251	3045	18053	9511	8542	3792	2031	1761	17673	9115	8558	" " 15 "
1911	879	1032	5237	2579	2658	14391	7109	7282	3931	1988	1943	13880	6924	6756	Da 15 anni in su
233	129	104	573	250	323	587	310	277	230	118	112	1610	690	920	" 80 "

Anno 1881.

ETÀ DEI MORTI	NOVARA			PADOVA			PALERMO			PARMA			PAVIA		
	TOTALE	Maschi	Femm.	TOTALE	Maschi	Femm.	TOTALE	Maschi	Femm.	TOTALE	Maschi	Femm.	TOTALE	Maschi	Femm.
Dalla nascita a 1 mese. . .	2246	1251	995	2586	1423	1163	1437	765	672	794	438	356	1429	808	621
Da 1 mese a 3 mesi.	718	392	326	412	210	202	719	366	353	261	140	121	586	331	255
3 mesi a 6 n	606	357	249	230	112	118	767	413	354	185	98	87	454	261	193
6 n 9 n	505	276	229	133	63	70	1059	553	503	177	101	76	422	224	198
9 n 12 n	433	221	212	143	70	73	1207	639	628	179	101	78	392	196	196
Da 1 anno a 2 anni.	1168	618	550	649	317	332	2941	1483	1458	524	272	252	1220	626	594
2 anni a 3 n	670	353	317	313	159	154	1292	661	631	203	91	112	675	343	332
3 n 4 n	566	298	268	178	88	92	685	351	334	108	57	51	456	233	223
4 n 5 n	439	241	198	155	77	58	401	194	207	69	35	34	394	175	159
5 n 10 n	926	467	459	425	211	214	739	386	353	180	93	87	744	350	394
10 n 15 n	364	177	187	201	96	105	298	153	145	115	65	50	251	110	141
15 n 20 n	383	178	205	235	125	110	407	172	235	187	91	96	261	109	152
20 n 25 n	507	288	269	294	154	140	542	294	248	218	101	117	305	155	150
25 n 30 n	474	206	268	217	110	107	433	216	237	176	68	108	281	109	172
30 n 35 n	445	209	236	229	95	134	399	184	215	177	66	111	256	100	156
35 n 40 n	405	181	224	242	100	142	401	210	191	172	73	99	289	106	177
40 n 45 n	485	250	235	253	130	123	413	219	194	195	90	105	268	119	148
45 n 50 n	518	274	244	241	128	113	352	186	166	188	92	96	286	152	134
50 n 55 n	635	348	287	288	150	138	469	263	206	256	146	110	407	200	207
55 n 60 n	730	381	349	387	200	187	496	233	263	320	165	155	483	276	207
60 n 65 n	862	455	407	420	213	207	718	356	362	416	227	189	616	328	288
65 n 70 n	867	411	456	539	284	255	720	337	383	400	216	184	624	337	287
70 n 75 n	992	526	466	644	346	338	661	321	340	506	279	227	711	371	340
75 n 80 n	666	325	341	533	268	265	558	288	300	332	183	140	506	277	229
80 n 85 n	420	207	213	240	106	134	466	209	257	188	104	84	274	154	120
85 n 90 n	140	75	65	73	35	35	38	209	89	120	82	43	39	70	41
90 n 95 n	25	12	13	13	4	9	100	47	53	19	11	8	13	7	6
95 n 100 n	5	2	3	1	1	1	18	2	16	2	1	1	1	1	1
Centenari	5	5
Età ignota	1	1	2	2	30	18	12	1	1
TOTALE	17201	8930	8271	10256	5234	5022	19022	9581	9441	6630	3447	3183	12608	6498	6110

RIEPILOGO PER

Dalla nascita a 1 anno . .	4508	2497	2011	3504	1878	1626	5249	2739	2510	1596	878	718	3283	1820	1463
n n 5 anni	7351	4007	3344	4779	2517	2262	10568	5428	5140	2500	1333	1167	5968	3197	2771
n n 15 n	8641	4651	3990	5405	2824	2581	11605	5967	5638	2795	1491	1304	6963	3657	3306
Da 15 anni in su	8559	4278	4281	4849	2408	2441	7397	3596	3791	3834	1956	1878	5645	2841	2804
n 80 n n	590	296	294	327	145	182	708	347	451	291	159	132	368	202	156

ETÀ DEI MORTI	POTENZA			RAVENNA			REGGIO DI CALABRIA			REGGIO NELL'EMILIA			ROMA		
	TOTALE	Maschi	Femm.	TOTALE	Maschi	Femm.	TOTALE	Maschi	Femm.	TOTALE	Maschi	Femm.	TOTALE	Maschi	Femm.
Dalla nascita a 1 mese. . .	1702	938	766	862	474	388	1015	562	453	1046	594	452	2662	1467	1195
Da 1 mese a 3 mesi.	716	386	330	160	83	77	475	242	233	210	123	87	931	473	458
3 mesi a 6 n	621	351	270	154	79	75	407	212	195	178	108	70	896	420	416
6 n 9 n	829	433	396	118	66	52	388	204	179	150	83	73	816	425	391
9 n 12 n	824	474	350	133	73	60	417	221	196	201	113	88	859	431	428
Da 1 anno a 2 anni.	2257	1119	1138	347	172	175	1048	530	518	615	318	297	3037	1560	1477
2 anni a 3 n	1004	461	543	109	51	58	398	213	185	258	129	129	1579	775	804
3 n 4 n	508	252	256	94	46	48	240	110	130	126	68	58	1059	517	542
4 n 5 n	374	179	195	59	34	35	171	89	88	90	59	40	788	417	369
5 n 10 n	659	334	325	184	87	97	379	184	195	294	141	153	1671	852	819
10 n 15 n	233	127	109	121	50	71	192	102	90	137	61	76	734	405	319
15 n 20 n	230	125	105	159	79	80	206	106	100	159	62	97	807	430	377
20 n 25 n	373	218	155	180	72	108	293	158	135	200	92	108	1107	698	409
25 n 30 n	377	196	181	144	63	81	300	123	177	170	68	102	1012	562	450
30 n 35 n	288	142	146	128	53	75	270	139	131	173	60	113	1123	651	472
35 n 40 n	359	191	168	141	49	92	361	179	182	169	54	115	1133	668	465
40 n 45 n	356	196	160	154	66	88	260	138	122	167	74	93	1012	614	398
45 n 50 n	440	227	213	173	98	75	324	172	152	205	103	102	1136	714	412
50 n 55 n	444	226	218	158	94	64	333	180	153	191	95	96	1248	754	494
55 n 60 n	500	317	273	254	144	110	485	245	240	293	165	128	1254	732	522
60 n 65 n	592	259	333	311	179	132	420	207	213	346	170	176	1340	719	621
65 n 70 n	636	277	359	374	184	190	455	215	240	381	211	170	1167	570	597
70 n 75 n	614	272	342	341	188	153	405	188	217	426	225	201	1134	536	598
75 n 80 n	484	219	265	255	126	129	365	165	200	323	178	145	799	379	420
80 n 85 n	327	165	162	98	58	40	195	81	114	151	81	70	521	235	286
85 n 90 n	119	61	58	35	15	20	119	53	65	56	32	24	164	71	98
90 n 95 n	28	14	14	12	4	8	44	22	22	16	9	7	65	22	33
95 n 100 n	9	4	6	3	3	3	25	13	13	11	4	7
Centenari	1	1	4	1	3	1	1
Età ignota	1	1	9	6	3	3	3	38	35	3
TOTALE	15993	8161	7832	5202	2691	2571	9998	5053	4945	6749	3479	3270	30012	16133	13876

RIEPILOGO PER

Dalla nascita a 1 anno . .	4692	2580	2112	1427	775	652	2697	1441	1256	1791	1021	770	6104	3216	2888
n n 5 anni	8835	4591	4244	2036	1078	958	4554	2377	2177	2889	1555	1294	12565	6485	6080
n n 15 n	9730	5052	4678	2841	1215	1126	5125	2653	2462	3320	1797	1523	14960	7742	7215
Da 15 anni in su	6268	3109	3159	2920	1475	1445	4814	2384	2480	3426	1679	1747	15014	8359	6658
n 80 n n	485	244	241	148	80	68	387	169	218	223	122	101	752	332	420

PER ETÀ E PER SESSO.

Provincie.

PERUGIA			PESARO E URBINO			PIACENZA			PISA			PORTO MAURIZIO			ETÀ DEI MORTI
TOTALE	Maschi	Femm.	TOTALE	Maschi	Femm.	TOTALE	Maschi	Femm.	TOTALE	Maschi	Femm.	TOTALE	Maschi	Femm.	
2169	1144	1025	1337	716	621	796	459	337	736	426	310	398	231	167	Dalla nascita a 1 mese
608	311	292	229	131	98	242	143	99	190	103	87	109	65	44	Da 1 mese a 3 mesi
474	283	191	201	113	88	200	120	80	187	114	73	101	58	43	3 mesi a 6 "
406	225	181	186	93	93	174	97	77	205	110	95	138	74	64	6 " 9 "
471	234	237	209	122	87	154	77	77	244	128	116	134	61	73	9 " 12 "
1520	816	704	535	285	250	517	263	254	857	438	419	268	145	123	Da 1 anno a 2 anni
595	306	289	214	110	104	231	123	108	311	178	133	115	57	58	2 anni a 3 "
394	195	199	121	50	71	135	74	62	104	70	34	67	36	31	3 " 4 "
255	120	135	102	54	48	106	53	53	115	58	57	50	28	22	4 " 5 "
710	330	380	239	114	125	231	102	129	207	103	104	130	64	66	5 " 10 "
338	139	199	127	61	66	119	50	69	126	57	69	59	25	34	10 " 15 "
346	170	176	127	59	68	145	63	82	146	66	80	82	38	44	15 " 20 "
437	237	200	150	73	77	168	85	83	226	108	118	114	56	58	20 " 25 "
365	176	189	142	70	72	157	64	93	185	75	110	115	60	55	25 " 30 "
340	139	201	140	62	78	127	41	86	177	76	101	91	46	45	30 " 35 "
317	139	178	135	55	80	143	61	82	107	70	37	83	30	53	35 " 40 "
323	148	175	140	68	72	136	55	81	105	86	79	85	34	51	40 " 45 "
378	178	200	124	69	55	158	86	72	159	95	64	79	37	42	45 " 50 "
439	203	236	151	85	66	190	103	87	173	92	81	88	45	43	50 " 55 "
579	297	282	242	121	121	245	134	111	186	106	80	104	45	59	55 " 60 "
611	313	298	252	140	112	311	178	133	239	133	106	158	85	73	60 " 65 "
689	335	354	329	148	181	290	145	145	306	169	137	187	87	100	65 " 70 "
883	453	430	382	196	186	313	166	147	358	187	171	231	110	121	70 " 75 "
681	356	325	254	145	139	257	148	109	327	162	165	211	100	111	75 " 80 "
440	243	197	148	91	57	154	90	64	222	128	94	151	94	57	80 " 85 "
162	69	63	49	29	20	39	22	17	97	56	41	60	32	28	85 " 90 "
66	38	28	10	6	4	11	6	5	34	20	14	14	10	4	90 " 95 "
15	6	9	2	2	1	1	5	5	95 " 100 "
3	1	2	1	1	Centenari
12	9	3	2	2	Età ignota
15011	7643	7368	6308	3266	3042	5752	3008	2744	6510	3415	3095	3427	1758	1669	TOTALE

CATEGORIE DI ETÀ.

4123	2197	1926	2132	1175	987	1566	896	670	1582	881	681	880	489	391	Dalla nascita a 1 anno
8887	3634	3233	3134	1674	1460	2556	1409	1147	3009	1625	1384	1380	755	625	" " 5 anni
7935	4103	3832	3509	1849	1651	2906	1561	1345	3342	1785	1557	1569	844	725	" " 15 "
7064	3531	3533	2806	1417	1389	2846	1447	1309	3163	1630	1533	1858	914	944	Da 15 anni in su
686	387	299	203	126	82	236	118	88	354	213	149	230	141	89	" 80 " "

ROVIGO			SALERNO			SASSARI			SIENA			SIRACUSA			ETÀ DEI MORTI
TOTALE	Maschi	Femm.	TOTALE	Maschi	Femm.	TOTALE	Maschi	Femm.	TOTALE	Maschi	Femm.	TOTALE	Maschi	Femm.	
1590	874	716	1576	863	713	486	291	195	807	427	380	1089	545	538	Dalla nascita a 1 mese
230	125	105	537	294	243	342	188	154	164	86	78	673	352	321	Da 1 mese a 3 mesi
154	85	69	586	317	269	260	144	116	129	73	56	581	303	278	3 mesi a 6 "
128	61	67	795	432	366	253	133	120	98	52	46	584	280	304	6 " 9 "
109	62	47	861	446	418	214	103	111	95	46	49	595	306	289	9 " 12 "
538	275	262	2084	1053	1031	661	334	327	478	238	240	1622	812	810	Da 1 anno a 2 anni
276	140	136	779	414	365	374	214	160	192	94	98	662	318	344	2 anni a 3 "
119	66	53	480	251	209	255	129	126	101	54	47	375	192	183	3 " 4 "
59	44	45	251	134	127	296	194	102	70	35	31	299	145	154	4 " 5 "
237	128	109	524	255	269	521	251	270	200	97	103	534	281	253	5 " 10 "
123	61	62	354	115	139	296	87	119	114	50	64	128	60	68	10 " 15 "
99	52	47	312	189	173	190	89	101	146	76	70	202	106	96	15 " 20 "
125	67	58	343	195	148	260	134	126	142	70	72	262	133	129	20 " 25 "
135	52	83	323	141	182	226	117	109	155	64	91	264	140	124	25 " 30 "
115	51	64	301	148	153	199	97	102	160	66	94	244	142	102	30 " 35 "
147	60	87	266	134	132	233	125	108	132	51	81	262	152	110	35 " 40 "
144	83	61	328	163	165	220	140	80	130	62	68	285	158	127	40 " 45 "
141	90	51	338	176	162	249	136	104	100	78	82	274	153	118	45 " 50 "
180	87	73	429	225	204	215	132	83	197	108	89	294	173	118	50 " 55 "
222	128	94	604	292	312	205	118	87	207	100	107	383	191	192	55 " 60 "
287	116	121	617	282	335	266	140	126	262	136	126	366	175	191	60 " 65 "
335	168	167	685	326	359	247	123	124	242	124	118	369	163	206	65 " 70 "
354	168	186	735	319	416	270	115	155	266	134	132	274	126	148	70 " 75 "
258	118	140	633	308	325	201	101	100	213	113	100	291	114	177	75 " 80 "
118	47	71	500	232	268	138	66	72	104	58	46	152	64	88	80 " 85 "
29	15	14	172	90	82	87	43	44	40	22	18	62	27	35	85 " 90 "
11	3	8	81	37	44	23	8	15	13	10	2	24	10	14	90 " 95 "
1	1	38	21	17	14	5	9	2	1	9	3	6	95	" 100 "
.....	1	1	1	1	Centenari
.....	1	1	1	1	Età ignota
6224	3227	2997	15428	7802	7626	7014	3668	3346	5019	2529	2490	11154	5631	5523	TOTALE

CATEGORIE DI ETÀ.

2211	1207	1004	4361	2352	2009	1555	859	696	1293	684	609	3516	1786	1730	Dalla nascita a 1 anno
3233	1733	1500	7945	4204	3741	3051	1640	1411	2134	1109	1025	6474	3253	3221	" " 5 anni
3593	1922	1671	8723	4574	4149	3778	1978	1800	2448	1255	1192	7136	3594	3542	" " 15 "
2631	1305	1326	6705	3228	3477	3235	1690	1545	2571	1273	1298	4017	2086	1981	Da 15 anni in su
159	65	94	791	380	411	263	123	140	159	91	68	247	104	143	" 80 " "

Anno 1881.

ETÀ DEI MORTI	SONDRIO			TERAMO			TORINO			TRAPANI			TREVISO		
	TOTALE	Maschi	Femm.	TOTALE	Maschi	Femm.	TOTALE	Maschi	Femm.	TOTALE	Maschi	Femm.	TOTALE	Maschi	Femm.
Dalla nascita a 1 mese . . .	384	200	184	654	385	269	2748	1558	1190	718	375	343	1534	866	668
Da 1 mese a 3 mesi	116	67	49	234	118	116	911	502	409	329	171	158	289	173	116
3 mesi a 6 n	124	74	50	188	94	94	913	527	386	370	212	158	197	104	93
6 n 9 n	119	60	59	180	91	89	757	402	355	432	247	185	190	100	90
9 n 12 n	97	52	45	208	109	99	729	362	367	509	256	253	192	103	89
Da 1 anno a 2 anni	286	149	137	653	321	332	2017	1032	985	1091	546	545	690	344	346
2 anni a 3 n	150	83	67	246	132	114	1082	551	531	513	242	271	371	218	163
3 n 4 n	91	40	51	153	84	69	786	373	413	293	149	144	217	111	106
4 n 5 n	82	29	33	139	57	72	635	330	305	166	91	75	172	96	76
5 n 10 n	132	66	66	275	147	128	1418	632	756	298	150	148	467	250	217
10 n 15 n	43	22	21	136	68	68	523	234	289	103	54	49	197	98	99
15 n 20 n	58	22	36	134	58	76	703	305	395	138	74	64	190	101	89
20 n 25 n	61	34	27	170	84	86	984	517	467	148	79	69	228	116	112
25 n 30 n	73	31	42	134	51	83	706	315	391	144	64	80	186	72	114
30 n 35 n	69	27	42	120	52	68	719	292	427	143	79	64	162	68	64
35 n 40 n	72	26	46	104	44	60	721	291	430	135	74	61	233	95	138
40 n 45 n	85	52	33	114	59	55	725	331	394	133	84	49	218	125	98
45 n 50 n	191	49	52	136	59	77	771	366	405	164	93	71	226	112	114
50 n 55 n	99	51	48	169	75	94	859	426	433	150	90	60	286	154	132
55 n 60 n	133	71	62	240	120	120	1034	525	509	214	112	102	349	195	154
60 n 65 n	130	69	61	251	126	125	1434	734	700	271	153	118	407	208	199
65 n 70 n	166	77	89	318	132	186	1568	746	782	254	121	133	417	218	199
70 n 75 n	184	83	101	434	189	245	1683	857	826	225	103	122	585	285	300
75 n 80 n	171	88	83	267	125	142	1213	679	534	163	65	98	474	240	234
80 n 85 n	93	64	29	232	120	112	724	376	348	145	52	93	255	121	134
85 n 90 n	26	15	11	85	42	43	227	119	108	55	27	28	100	49	51
90 n 95 n	8	5	3	21	11	10	72	33	39	23	6	15	19	7	12
95 n 100 n	1	1	1	2	1	1	2	8	4	11	4	7	2	2	2
Centenari	1	1
Età ignota
TOTALE	3134	1607	1527	5988	2953	3035	26910	13452	13158	7339	3775	3564	8856	4632	4224

RIEPILOGO PER

Dalla nascita a 1 anno . . .	840	453	387	1464	797	667	8058	3351	2707	2358	1261	1097	2402	1346	1056
n 5 anni	1429	754	675	2645	1391	1254	10578	5637	4941	4421	2289	2132	3852	2115	1737
n 15 n	1604	842	762	3056	1606	1450	12519	6533	5986	4822	2493	2329	4516	2463	2053
Da 15 anni in su	1530	765	765	2932	1347	1585	14091	6919	7172	2516	1282	1234	4337	2168	2169
n 80 n n	128	85	43	341	173	108	1031	532	499	234	91	143	376	179	197

PER ETÀ E PER SESSO.

Provincie.

UDINE			VENEZIA			VERONA			VICENZA			REGNO			ETÀ DEI MORTI
TOTALE	Maschi	Femm.	TOTALE	Maschi	Femm.	TOTALE	Maschi	Femm.	TOTALE	Maschi	Femm.	TOTALE	Maschi	Femm.	
1431	815	616	1270	692	588	1486	827	650	2260	1277	983	92250	50901	41349	Dalla nascita a 1 mese
374	213	161	805	448	357	247	130	117	283	151	132	29570	15898	13742	Da 1 mese a 3 mesi
324	177	147	246	129	117	202	104	98	223	126	97	23718	14442	12276	3 mesi a 6 "
287	165	122	187	110	77	183	97	86	195	114	81	28369	15102	13258	6 " 9 "
237	128	109	283	108	125	220	109	111	221	111	110	30889	15909	14980	9 " 12 "
899	447	452	729	378	351	632	331	301	792	386	406	86010	43887	42123	Da 1 anno a 2 anni
522	252	270	907	459	448	285	139	126	392	193	199	38618	19470	19148	2 anni a 3 "
379	197	182	189	96	93	126	62	64	237	128	139	22777	11454	11323	3 " 4 "
322	145	177	162	75	87	96	49	47	195	108	87	16569	8312	8257	4 " 5 "
896	388	418	360	172	188	268	137	131	471	234	237	35992	17775	18147	5 " 10 "
289	128	161	214	103	111	137	68	69	236	113	123	14779	6988	7791	10 " 15 "
268	129	139	228	101	127	217	100	117	206	96	110	17120	7950	9170	15 " 20 "
304	149	155	247	135	112	295	161	134	221	115	106	21600	11177	10423	20 " 25 "
297	133	164	254	123	131	235	98	137	209	84	125	19385	8830	10555	25 " 30 "
281	112	169	260	105	155	231	80	151	209	70	139	18594	8306	10288	30 " 35 "
300	103	197	274	135	139	287	135	152	229	92	137	19187	8881	10306	35 " 40 "
314	139	175	269	130	139	261	125	136	245	118	127	19797	10224	9573	40 " 45 "
302	151	151	326	177	149	229	121	108	297	108	99	20632	11100	9592	45 " 50 "
376	179	107	334	191	143	297	164	133	257	138	110	24306	13103	11203	50 " 55 "
460	240	220	430	230	191	439	240	189	393	211	182	29647	15595	14052	55 " 60 "
616	308	308	402	230	172	439	218	221	426	219	207	35173	17852	17321	60 " 65 "
837	284	332	468	248	220	537	277	280	532	278	254	36559	18152	18447	65 " 70 "
837	413	424	491	228	263	593	282	311	690	349	341	40470	19928	20542	70 " 75 "
737	354	383	423	204	219	507	259	248	547	304	243	30505	15399	15115	75 " 80 "
478	239	239	209	95	105	234	113	121	248	131	117	18558	9353	9505	80 " 85 "
214	93	121	82	29	53	50	23	27	89	51	38	6914	3415	3499	85 " 90 "
45	22	23	21	7	14	15	9	6	16	12	4	2088	976	1112	90 " 95 "
8	3	5	4	4	4	1	1	1	1	1	1	529	220	309	95 " 100 "
.....	1	1	66	17	49	Centenari
.....	4	3	3	2	1	2	2	189	128	61	Età ignota
12323	6106	6217	8920	4540	4380	8762	4181	4281	10262	5319	4943	784181	400665	383516	TOTALE

CATEGORIE DI ETÀ.

2653	1498	1155	2241	1177	1064	2338	1267	1071	3182	1770	1408	207787	112182	95695	Dalla nascita a 1 anno
4775	2539	2236	3828	1885	1743	3477	1898	1699	4925	2594	2234	371761	195305	176456	" " 5 anni
5870	3055	2815	4202	2160	2042	3892	2073	1809	5535	2941	2594	422462	220068	202394	" " 15 "
6453	3051	3402	4714	2377	2337	4877	2406	2471	4725	2376	2349	361530	180469	181061	Da 15 anni in su
745	357	388	308	131	177	300	146	154	354	194	160	28455	13981	14474	" 80 " "

TAVOLA V. — MORTI PER ETÀ, SESSO E STATO CIVILE.

Anno 1881.

Compartimenti.

ETÀ DEI MORTI	COMPLESSO			CELIBI			CONIUGATI			VEDOVI			Stato Civile ignoto		
	TOTALE	Maschi	Femmine	TOTALE	Maschi	Femmine	TOTALE	Maschi	Femmine	TOTALE	Maschi	Femmine	TOTALE	Maschi	Femmine

COMPARTIMENTO DEL PIEMONTE.

Dalla nascita a 1 mese . . .	9704	5450	4254	9704	5450	4254
Da 1 mese a 3 mesi . . .	2981	1638	1343	2981	1638	1343
3 mesi a 6 " . . .	2632	1524	1108	2632	1524	1108
6 " 9 " . . .	2265	1304	1062	2265	1304	1062
9 " 12 " . . .	2069	1049	1020	2069	1049	1020
Da 1 anno a 2 anni . . .	5854	3020	2834	5854	3020	2834
2 anni a 3 " . . .	3095	1555	1540	3095	1555	1540
3 " 4 " . . .	2241	1113	1128	2241	1113	1128
4 " 5 " . . .	1760	913	847	1760	913	847
5 " 10 " . . .	3888	1878	2010	3888	1878	2010
10 " 15 " . . .	1508	695	813	1508	695	813
15 " 20 " . . .	1845	789	1056	1761	787	974	83	1	82
20 " 25 " . . .	2488	1234	1352	1795	872	923	89	8	590
25 " 30 " . . .	2047	855	1192	897	560	937	1121	285	836	27	8	19	2	11	10	1
30 " 35 " . . .	1966	770	1196	577	324	253	1313	432	891	73	21	52	3	3	3	3
35 " 40 " . . .	1944	776	1168	445	215	230	1367	516	851	127	41	86	5	4	1	1
40 " 45 " . . .	2007	939	1068	435	243	192	1397	636	761	173	58	115	2	2
45 " 50 " . . .	2105	1030	1075	473	248	225	1386	709	677	246	73	173
50 " 55 " . . .	2609	1329	1280	485	243	242	1630	924	706	492	180	332	2	2
55 " 60 " . . .	3051	1595	1456	535	289	246	1834	1086	738	688	216	472	4	4
60 " 65 " . . .	4006	2040	1968	618	338	285	2043	1270	773	1344	440	904	3	2	1	1
65 " 70 " . . .	4297	2194	2109	589	325	257	1893	1296	637	1519	641	1178	3	2	1	1
70 " 75 " . . .	4759	2563	2196	679	364	315	1646	1173	473	2428	1022	1406	6	4	2	2
75 " 80 " . . .	3416	1919	1497	443	261	182	969	743	296	2001	915	1086	3
80 " 85 " . . .	2013	1123	890	247	147	100	366	301	65	1395	673	722	5	2	3	3
85 " 90 " . . .	625	341	284	62	30	32	95	77	18	466	234	232	2
90 " 95 " . . .	154	73	81	10	4	6	13	10	3	131	59	72
95 " 100 " . . .	20	10	10	1	1	19	9	10
Centenari . . .	3	1	1	2	1	1
Età ignota . . .	3	3	1	1	1	1	19	9	10
TOTALE . . .	77353	39623	37730	48042	25549	22493	17819	9462	8357	11439	4573	6866	53	39	14

RIEPILOGO PER CATEGORIE DI ETÀ.

Dalla nascita a 1 anno . . .	19652	10865	8787	19652	10865	8787
" " 5 anni . . .	32602	17466	15136	32602	17466	15136
" " 15 " . . .	37998	20039	17959	37998	20039	17959
Da 15 in anni su . . .	39852	19581	19771	10043	5509	4534	17815	9461	8357	11439	4573	6866	52	38	14	5
" 80 " " . . .	2814	1548	1266	320	182	138	474	388	86	2013	976	1037	7	2	1	1

COMPARTIMENTO DELLA LIGURIA.

Dalla nascita a 1 mese . . .	2157	1193	964	2157	1193	964
Da 1 mese a 3 mesi . . .	715	477	338	715	477	338
3 mesi a 6 " . . .	663	366	297	663	366	297
6 " 9 " . . .	766	423	343	766	423	343
9 " 12 " . . .	839	442	397	839	442	397
Da 1 anno a 2 anni . . .	2142	1056	1089	2142	1056	1089
2 anni a 3 " . . .	1071	547	534	1071	547	534
3 " 4 " . . .	735	359	374	735	359	374
4 " 5 " . . .	573	295	278	573	295	278
5 " 10 " . . .	1264	633	631	1264	633	631
10 " 15 " . . .	665	280	325	605	280	325
15 " 20 " . . .	639	258	381	616	257	359	22	1	21	1
20 " 25 " . . .	751	344	407	552	321	231	197	23	174	2
25 " 30 " . . .	659	276	383	328	194	134	315	77	238	15	4	11	1	1
30 " 35 " . . .	590	254	336	199	122	77	359	124	235	31	7	24	1	1
35 " 40 " . . .	561	225	336	164	89	75	361	124	237	36	12	24
40 " 45 " . . .	531	287	264	121	97	54	358	130	178	52	20	32
45 " 50 " . . .	588	307	281	135	73	62	383	201	165	84	30	54	3	3
50 " 55 " . . .	629	323	306	113	54	59	395	222	173	119	45	74	2	2
55 " 60 " . . .	743	392	351	116	64	52	454	263	191	172	64	108	1	1
60 " 65 " . . .	887	465	422	137	68	69	480	303	177	268	92	176	2	2
65 " 70 " . . .	985	501	484	170	86	84	434	279	155	381	136	245
70 " 75 " . . .	1178	604	574	164	86	75	469	318	151	544	199	345	1	1
75 " 80 " . . .	1034	532	502	147	78	69	325	221	104	561	233	328	1	1
80 " 85 " . . .	737	404	333	79	49	30	176	133	43	482	222	260
85 " 90 " . . .	321	181	140	24	13	11	65	59	6	232	109	123
90 " 95 " . . .	101	41	60	14	6	8	12	10	2	75	25	50
95 " 100 " . . .	21	10	11	2	2	1	18	9	9
Centenari . . .	2	2
Età ignota . . .	6	4	2	4	3	1	1
TOTALE . . .	22491	11359	11132	14613	7601	7012	4789	2539	2250	3076	1207	1869	13	12	1

RIEPILOGO PER CATEGORIE DI ETÀ.

Dalla nascita a 1 anno . . .	5140	2801	2339	5140	2801	2339
" " 5 anni . . .	9659	5058	4601	9659	5058	4601
" " 15 " . . .	11528	5971	5557	11528	5971	5557
Da 15 anni in su . . .	10957	5384	5573	3081	1627	1454	4789	2539	2250	3075	1207	1868	12	11	1	1
" 80 " " . . .	1182	636	546	119	68	51	254	203	51	809	365	444

TAVOLA V. — MORTI PER ETÀ, SESSO E STATO CIVILE.

Anno 1881.

Compartimenti.

ETÀ DEI MORTI	COMPLESSO			CELIBI			CONIUGATI			VEDOVÌ			Stato Civile ignoto		
	TOTALE	Maschi	Femmine	TOTALE	Maschi	Femmine	TOTALE	Maschi	Femmine	TOTALE	Maschi	Femmine	TOTALE	Maschi	Femmine
Dalla nascita a 1 mese. . .	12578	7069	5509	12578	7069	5509
Da 1 mese a 3 mesi. . . .	4223	2389	1834	4223	2389	1834
3 mesi a 6 "	3722	2081	1638	3722	2081	1638
6 " 9 "	3296	1764	1532	3296	1764	1532
9 " 12 "	3154	1590	1564	3154	1590	1564
Da 1 anno a 2 anni. . . .	8976	4585	4391	8976	4585	4391
2 anni a 3 "	4345	2336	2109	4345	2336	2109
3 " 4 "	2818	1419	1399	2818	1419	1399
4 " 5 "	2071	1028	1043	2071	1028	1043
5 " 10 "	4601	2200	2401	4501	2200	2401
10 " 15 "	1924	854	1070	1923	854	1069	1
15 " 20 "	2345	965	1380	2285	904	1321	60	1	59
20 " 25 "	2859	1308	1551	2069	1230	839	776	75	701	12	11	2	2	2
25 " 30 "	2553	964	1589	1039	623	416	1469	326	1143	43	14	29	2	1	1
30 " 35 "	2437	884	1553	651	331	320	1714	625	1189	68	24	44	4	4
35 " 40 "	2362	1047	1315	537	235	292	1850	638	1191	135	33	102	1	1
40 " 45 "	2733	1332	1401	568	315	253	1944	935	1009	290	81	139	1	1
45 " 50 "	2654	1417	1237	492	278	214	1832	1008	824	327	129	198	3	2	1
50 " 55 "	3410	1827	1583	566	323	243	2179	1259	920	659	240	419	6	5	1
55 " 60 "	4158	2237	1921	625	354	272	2461	1514	947	1063	364	699	8	5	3
60 " 65 "	5260	2758	2502	685	420	265	2705	1681	1024	1859	650	1209	11	7	4
65 " 70 "	5427	2807	2620	608	345	263	2307	1500	807	2507	959	1548	5	3	2
70 " 75 "	5930	3098	2832	616	344	272	1911	1287	624	3398	1464	1934	5	3	2
75 " 80 "	4042	2181	1861	430	237	183	183	955	693	250	2663	1315	4	3	1
80 " 85 "	1707	990	817	151	85	66	298	239	59	1346	655	691	2	1	1
85 " 90 "	518	285	233	52	25	27	43	33	10	423	227	196
90 " 95 "	111	60	51	11	5	6	7	6	1	93	49	44
95 " 100 "	15	7	8	15	7	8
Centenari
Età ignota	10	6	4	3	2	1	1	1	6	4	2
TOTALE	100529	51861	49168	63083	33392	29691	22554	11785	10769	14832	6142	8690	60	42	18

COMPARTIMENTO DELLA LOMBARDIA.

RIEPILOGO PER CATEGORIE DI ETÀ.

Dalla nascita a 1 anno. . .	26973	14896	12077	26973	14896	12077
" " 5 anni	45183	24164	21019	45183	24164	21019
" " 15 "	51708	27218	24490	51707	27218	24489	1
Da 15 anni in su	48811	24137	24674	11376	6174	5202	22550	11783	10767	14831	6142	8689	54	38	16
" 80 " "	2441	1332	1109	214	115	99	348	278	70	1877	998	939	2	1	1

COMPARTIMENTO DEL VENETO.

Dalla nascita a 1 mese. . .	12905	7172	5733	12905	7172	5733
Da 1 mese a 3 mesi. . . .	2298	1248	1050	2298	1248	1050
3 mesi a 6 "	1701	912	759	1701	912	759
6 " 9 "	1434	786	648	1434	786	648
9 " 12 "	1456	743	713	1456	743	713
Da 1 anno a 2 anni. . . .	5278	2646	2630	5276	2646	2630
2 anni a 3 "	2671	1382	1289	2671	1382	1289
3 " 4 "	1607	811	796	1607	811	796
4 " 5 "	1259	639	620	1259	639	620
5 " 10 "	3201	1612	1589	3201	1612	1589
10 " 15 "	1483	711	772	1483	711	772
15 " 20 "	1542	747	795	1519	745	774	23	2	20
20 " 25 "	1812	947	865	1400	892	508	403	53	850	8	1	7	1	1
25 " 30 "	1615	717	898	724	454	270	844	248	596	42	12	30	5	3	2
30 " 35 "	1570	618	932	402	244	158	1115	356	759	48	13	35	5	5
35 " 40 "	1824	784	1060	333	209	124	1390	517	873	99	37	62	2	1	1
40 " 45 "	1819	903	916	292	172	120	1364	659	705	159	60	90	4	3	1
45 " 50 "	1787	949	838	251	129	122	1298	728	570	236	91	145	2	1	1
50 " 55 "	2127	1119	1008	288	165	123	1401	786	615	435	196	269	3	2	1
55 " 60 "	2848	1530	1318	350	203	147	1776	1080	696	719	245	474	3	2	1
60 " 65 "	3154	1692	1552	370	193	171	1699	1052	647	1080	348	732	5	3	2
65 " 70 "	3682	1847	1315	348	193	155	1643	1063	580	1664	585	1079	7	6	1
70 " 75 "	4463	2145	2318	404	223	181	1650	1034	526	2495	884	1611	4	4
75 " 80 "	3727	1871	1856	317	173	144	1010	723	287	2395	973	1422	5	2	3
80 " 85 "	1912	916	996	159	68	91	330	240	90	1420	606	814	3	2	1
85 " 90 "	688	321	367	56	24	32	86	68	18	545	229	316	1
90 " 95 "	153	71	82	14	6	8	19	15	4	120	50	70
95 " 100 "	20	6	14	1	1	19	5	14
Centenari	1	1
Età ignota	15	10	5	3	1	2	3	2	1	2	1	1	7	6	1
TOTALE	70030	35745	34285	42522	22763	19759	15963	8626	7337	11488	4315	7173	57	41	16

RIEPILOGO PER CATEGORIE DI ETÀ.

Dalla nascita a 1 anno. . .	19794	10861	8993	19794	10861	8993
" " 5 anni	30607	16669	14268	30607	16669	14268
" " 15 "	35291	18682	16329	35291	18682	16329
Da 15 anni in su	34794	17073	17651	7328	4100	3128	15960	8624	7336	11486	4314	7172	50	35	15
" 80 " "	2774	1314	1460	230	99	131	435	323	112	2105	890	1215	4	2	2

TAVOLA V. — MORTI PER ETÀ, SESSO E STATO CIVILE.

Anno 1881.

Compartimenti.

ETÀ DEI MORTI	COMPLESSO			CELIBI			CONIUGATI			VEDOVI			Stato Civile ignoto		
	TOTALE	Maschi	Femmine	TOTALE	Maschi	Femmine	TOTALE	Maschi	Femmine	TOTALE	Maschi	Femmine	TOTALE	Maschi	Femmine
Dalla nascita a 1 mese. . .	9871	5206	4165	9371	5206	4165
Da 1 mese a 3 mesi.	2074	1127	947	2074	1127	947
3 mesi a 6 n.	1718	931	787	1718	931	787
6 n.	1452	793	659	1452	793	659
9 n.	1600	838	762	1600	838	762
Da 1 anno a 2 anni.	4894	2497	2397	4894	2497	2397
2 anni a 3 n.	1965	997	968	1965	997	968
3 n.	1121	569	552	1121	569	552
4 n.	857	436	421	857	436	421
5 n.	2283	1087	1196	2283	1087	1196
10 n.	1290	593	687	1218	533	685
15 n.	1573	719	854	1550	718	852
20 n.	1396	913	953	1494	873	921
25 n.	1455	594	871	1421	594	871
30 n.	1421	542	879	1421	542	879
35 n.	1459	577	882	1459	577	882
40 n.	1510	689	821	1510	689	821
45 n.	1656	849	807	1656	849	807
50 n.	1883	1022	861	1883	1022	861
55 n.	2486	1373	1112	2486	1373	1112
60 n.	3073	1656	1417	3073	1656	1417
65 n.	3322	1747	1575	3322	1747	1575
70 n.	3444	1848	1596	3444	1848	1596
75 n.	2572	1396	1176	2572	1396	1176
80 n.	1247	669	578	1247	669	578
85 n.	443	222	221	443	222	221
90 n.	107	49	58	107	49	58
95 n.	11	7	4	11	7	4
Centenari
Età ignota.	13	9	4	13	9	4
TOTALE	58095	29888	28207	58095	29888	28207	13455	7154	6301	8878	3723	5155	63	43	19

COMPARTIMENTO DELL'EMILIA.

RIEPILOGO PER CATEGORIE DI ETÀ.

Dalla nascita a 1 anno . . .	16215	8898	7317	16215	8898	7317
" " 5 anni	25052	13997	11655	25052	13997	11655
" " 15 n.	28555	15017	13338	28555	15017	13338
Da 15 anni in su	29527	14823	14665	29527	14823	14665	13450	7152	6398	8876	3723	5153	59	41	18
" 80 n.	1898	947	861	1898	947	861	285	228	57	1345	637	708

COMPARTIMENTO DELL'UMBRIA.

Dalla nascita a 1 mese. . . .	2169	1144	1025	2169	1144	1025
Da 1 mese a 3 mesi.	603	311	292	603	311	292
3 mesi a 6 n.	474	283	191	474	283	191
6 n.	406	225	181	406	225	181
9 n.	471	234	237	471	234	237
Da 1 anno a 2 anni.	1520	816	704	1520	816	704
2 anni a 3 n.	595	306	289	595	306	289
3 n.	394	195	199	394	195	199
4 n.	255	120	135	255	120	135
5 n.	710	330	380	710	330	380
10 n.	338	139	199	338	139	199
15 n.	346	170	176	346	170	176
20 n.	437	237	200	437	237	200
25 n.	365	176	189	365	176	189
30 n.	340	139	201	340	139	201
35 n.	317	138	178	317	138	178
40 n.	323	148	175	323	148	175
45 n.	378	178	200	378	178	200
50 n.	429	203	226	429	203	226
55 n.	579	297	282	579	297	282
60 n.	611	313	298	611	313	298
65 n.	689	335	354	689	335	354
70 n.	883	453	430	883	453	430
75 n.	681	356	325	681	356	325
80 n.	440	243	197	440	243	197
85 n.	162	99	63	162	99	63
90 n.	68	38	28	68	38	28
95 n.	15	6	9	15	6	9
Centenari	3	1	2	3	1	2
Età ignota.	12	9	3	12	9	3
TOTALE	15011	7843	7368	15011	7843	7368	3046	1580	1466	2071	862	1209	14	11	3

RIEPILOGO PER CATEGORIE DI ETÀ.

Dalla nascita a 1 anno . . .	4123	2197	1926	4123	2197	1926
" " 5 anni	6887	3634	3253	6887	3634	3253
" " 15 n.	7935	4103	3832	7935	4103	3832
Da 15 anni in su	7064	3531	3533	7064	3531	3533	3045	1579	1466	2070	862	1208	4	3	1
" 80 n.	686	387	299	686	387	299	139	107	32	477	239	238

TAVOLA V. — MORTI PER ETÀ, SESSO E STATO CIVILE.

Anno 1881.

Compartimenti.

ETÀ DEI MORTI	COMPLESSO			CELIBI			CONIUGATI			VEDOVI			Stato Civile ignoto		
	TOTALE	Maschi	Femmine	TOTALE	Maschi	Femmine	TOTALE	Maschi	Femmine	TOTALE	Maschi	Femmine	TOTALE	Maschi	Femmine
Dalla nascita a 1 mese. . .	4140	2229	1917	4146	2229	1917
Da 1 mese a 3 mesi. . .	776	420	356	776	420	356
3 mesi a 6 " . . .	677	308	369	677	308	369
6 " 9 " . . .	743	417	323	743	417	323
9 " 12 " . . .	784	410	374	784	410	374
Da 1 anno a 2 anni. . .	2595	1316	1280	2595	1316	1280
2 anni a 3 " . . .	1039	548	491	1039	548	491
3 " 4 " . . .	498	237	261	498	237	261
4 " 5 " . . .	371	208	163	371	208	163
5 " 10 " . . .	984	504	480	984	504	480
10 " 15 " . . .	483	239	254	482	229	253	1	1
15 " 20 " . . .	519	234	282	511	233	278	4	4
20 " 25 " . . .	583	303	282	490	292	198	93	9	84
25 " 30 " . . .	518	245	273	295	179	116	214	60	154	7	4	3
30 " 35 " . . .	559	286	314	238	123	105	315	110	205	5	1	4
35 " 40 " . . .	522	298	314	138	67	71	364	138	228	19	5	14
40 " 45 " . . .	551	254	297	130	73	57	365	164	201	54	16	38
45 " 50 " . . .	532	276	256	114	54	61	367	202	165	49	18	31
50 " 55 " . . .	605	368	327	132	77	55	470	259	211	91	30	21
55 " 60 " . . .	934	472	462	166	68	88	569	331	238	207	71	130
60 " 65 " . . .	1047	492	555	149	64	85	598	330	268	296	95	201
65 " 70 " . . .	1309	620	689	188	98	90	643	385	258	473	136	340
70 " 75 " . . .	1703	821	882	238	114	124	680	438	252	785	279	506
75 " 80 " . . .	1405	701	704	166	78	88	416	284	132	322	338	484
80 " 85 " . . .	827	445	382	95	43	52	173	135	38	558	267	291
85 " 90 " . . .	302	156	146	30	12	18	34	28	6	238	116	122
90 " 95 " . . .	69	29	40	5	4	1	6	5	1	58	20	38
95 " 100 " . . .	8	4	4	1	1	7	3	4
Centenari . . .	2	2	2	2
Età ignota. . .	8	8	4	4
TOTALE . . .	25180	12750	12430	16161	8465	7696	5317	2867	2450	3078	1399	2279	24	19	5

COMPARTIMENTO DELLE MARCHE.

RIEPILOGO PER CATEGORIE DI ETÀ.

Dalla nascita a 1 anno . . .	7123	3844	3282	7126	3844	3282
" " 5 anni . . .	11630	6153	5477	11630	6153	5477
" " 15 " . . .	13097	6896	6211	13096	6896	6210	1	1
Da 15 anni in su . . .	12075	5864	6211	3065	1579	1486	5312	2867	2445	3674	1399	2275	24	19	5
" 80 " . . .	1208	634	574	130	559	71	214	169	45	863	406	457	1	1

COMPARTIMENTO DELLA TOSCANA.

RIEPILOGO PER CATEGORIE DI ETÀ.

Dalla nascita a 1 mese. . .	6882	3710	2972	6882	3710	2972
Da 1 mese a 3 mesi. . .	1650	903	747	1650	903	747
3 mesi a 6 " . . .	1726	911	815	1726	911	815
6 " 9 " . . .	1655	889	766	1655	889	766
9 " 12 " . . .	1918	966	852	1918	966	852
Da 1 anno a 2 anni. . .	7361	3734	3927	7361	3734	3927
2 anni a 3 " . . .	2518	1271	1247	2518	1271	1247
3 " 4 " . . .	1363	705	660	1363	705	660
4 " 5 " . . .	1067	521	546	1067	521	546
5 " 10 " . . .	2349	1157	1199	2349	1159	1199
10 " 15 " . . .	1054	468	586	1054	468	586
15 " 20 " . . .	1412	618	794	1375	612	763	36	5	31
20 " 25 " . . .	1669	798	876	1274	734	540	380	54	326	13	3	10
25 " 30 " . . .	1452	697	855	665	396	269	753	192	561	33	8	25
30 " 35 " . . .	1553	896	896	477	297	180	1000	336	664	71	19	52
35 " 40 " . . .	1458	681	877	345	198	147	1009	346	663	303	36	67
40 " 45 " . . .	1423	720	703	280	180	100	1010	478	532	130	59	71
45 " 50 " . . .	1446	749	697	256	153	103	968	511	457	217	80	137
50 " 55 " . . .	1769	986	833	312	183	129	1166	656	510	290	96	194
55 " 60 " . . .	1950	1021	929	275	157	118	1229	700	529	440	158	282
60 " 65 " . . .	2298	1226	1072	320	200	120	1277	758	519	697	265	432
65 " 70 " . . .	2359	1221	1138	318	188	128	1070	641	429	970	390	580
70 " 75 " . . .	2877	1428	1449	417	242	175	1026	634	392	1428	547	881
75 " 80 " . . .	2415	1230	1185	397	179	127	719	474	245	1398	555	811
80 " 85 " . . .	1595	850	745	180	103	74	332	245	87	1083	499	554
85 " 90 " . . .	714	368	346	85	44	41	109	85	24	520	239	291
90 " 95 " . . .	199	115	84	24	16	8	28	21	7	147	78	69
95 " 100 " . . .	29	15	14	1	7	6	1	21	9	12
Centenari . . .	1	1	1	1
Età ignota. . .	3	3
TOTALE . . .	55967	28355	27612	30244	19104	17140	12119	6142	5977	7560	3071	4489	44	38	6

Dalla nascita a 1 anno . . .	13631	7379	6252	13631	7379	6252
" " 5 anni . . .	25942	13610	12332	25942	13610	12332
" " 15 " . . .	29345	15228	14117	29345	15228	14117
Da 15 anni in su . . .	26619	13125	13494	6899	3875	3023	12119	6142	5977	7560	3071	4489	41	36	5
" 80 " . . .	2538	1348	1190	290	186	134	476	337	119	1772	825	947

TAVOLA V. — MORTI PER ETÀ, SESSO E STATO CIVILE.

Anno 1881.

Compartimenti.

ETÀ DEI MORTI	COMPLESSO			CELIBI			CONIUGATI			VEDOVI			Stato Civile Ignoto		
	TOTALE	Maschi	Femmine	TOTALE	Maschi	Femmine	TOTALE	Maschi	Femmine	TOTALE	Maschi	Femmine	TOTALE	Maschi	Femmine
COMPARTIMENTO DELLA BASILICATA.															
Dalla nascita a 1 mese.	1702	936	766	1702	936	766
Da 1 mese a 3 mesi.	716	386	330	716	386	330
3 mesi a 6 "	621	351	270	621	351	270
6 " 9 "	829	433	396	829	433	396
9 " 12 "	824	474	350	824	474	350
Da 1 anno a 2 anni.	2257	1119	1138	2257	1119	1138
2 anni a 3 "	1004	461	543	1004	461	543
3 " 4 "	508	252	256	508	252	256
4 " 5 "	374	179	195	374	179	195
5 " 10 "	659	334	325	659	334	325
10 " 15 "	236	127	109	236	127	109
15 " 20 "	230	125	105	212	125	87	18	18
20 " 25 "	373	218	155	234	173	61	138	45	93	1	1
25 " 30 "	377	196	181	105	78	27	287	117	150	5	1	4
30 " 35 "	288	142	146	63	35	28	240	106	114	4	4	1	1
35 " 40 "	359	191	168	53	25	28	280	180	120	26	6	20
40 " 45 "	444	193	160	44	24	23	381	137	114	30	7	23	1	1
45 " 50 "	440	227	213	57	22	35	302	183	119	78	19	59	3	3
50 " 55 "	444	226	218	51	24	27	291	186	105	101	15	86	1	1
55 " 60 "	590	317	273	65	33	32	348	234	114	176	49	127	1	1
60 " 65 "	592	259	333	60	24	36	395	179	126	227	56	171
65 " 70 "	635	277	359	58	22	36	290	187	193	285	67	218	3	1	2
70 " 75 "	614	272	342	65	29	35	295	144	61	344	99	245
75 " 80 "	484	219	265	39	18	21	156	103	53	256	95	191	3	3
80 " 85 "	337	165	162	30	12	18	71	55	10	246	98	138
85 " 90 "	119	61	58	11	8	9	25	20	5	83	33	50
90 " 95 "	28	14	14	5	4	1	22	10	13
95 " 100 "	10	4	6	10	4	6
Centenari	1	1	1	1
Età ignota.
TOTALE	15998	8161	7837	10878	5701	5177	3202	1890	1312	1904	559	1345	14	11	3

RIEPILOGO PER CATEGORIE DI ETÀ.

Dalla nascita a 1 anno.	4692	2580	2112	4692	2580	2112
" " 5 anni.	8855	4591	4244	8855	4591	4244
" " 15 "	9730	5052	4678	9730	5052	4678
Da 15 anni in su	6283	3109	3159	1143	649	499	3202	1890	1312	1904	559	1345	14	11	3
" 80 " "	485	244	241	42	20	22	101	79	22	341	145	196	1	1

COMPARTIMENTO DELLE CALABRIE.

Dalla nascita a 1 mese.	3989	2099	1890	3989	2099	1890
Da 1 mese a 3 mesi.	1572	760	812	1572	760	812
3 mesi a 6 "	1394	674	629	1394	674	629
6 " 9 "	1323	636	591	1323	636	591
9 " 12 "	1329	683	646	1329	683	646
Da 1 anno a 2 anni.	3478	1746	1732	3478	1746	1732
2 anni a 3 "	1628	791	837	1628	791	837
3 " 4 "	952	458	494	952	458	494
4 " 5 "	674	354	320	674	354	320
5 " 10 "	1480	729	731	1480	729	731
10 " 15 "	657	319	338	656	319	337	1	1
15 " 20 "	714	374	340	674	367	397	40	7	33
20 " 25 "	1002	564	438	726	503	223	298	59	209	8	2	6
25 " 30 "	1096	556	540	470	312	158	598	241	357	28	3	95
30 " 35 "	986	534	452	266	171	95	680	350	330	40	13	27
35 " 40 "	1177	613	564	256	121	135	818	463	355	96	34	72	7	5	2
40 " 45 "	1090	590	509	194	89	105	764	492	302	128	36	92	4	3	1
45 " 50 "	1212	676	516	199	106	93	777	512	265	233	55	178	3	3
50 " 55 "	1321	696	625	191	94	97	892	512	290	326	89	237	2	1	1
55 " 60 "	1618	816	812	261	112	149	857	576	281	496	127	369	4	1	3
60 " 65 "	1727	848	831	240	101	139	830	555	265	663	189	475	4	2	2
65 " 70 "	1447	678	769	194	80	114	535	394	191	665	202	493	3	2	1
70 " 75 "	1502	674	823	213	94	119	502	335	167	783	243	540	4	2	2
75 " 80 "	1079	510	569	133	62	71	277	206	71	669	242	427
80 " 85 "	775	349	426	80	29	51	197	138	59	494	181	313	4	1	3
85 " 90 "	305	142	164	37	11	26	65	45	20	204	86	118
90 " 95 "	140	79	61	15	7	8	36	31	5	89	41	48
95 " 100 "	59	29	30	7	1	6	10	6	4	42	22	20
Centenari	10	3	7	1	1	2	1	1	4	2	5
Età ignota.	11	8	3	3	3	3	1	2	4	3	1	1	1
TOTALE	35530	17984	17546	22417	11510	10907	8101	4894	3207	4076	1559	3417	36	21	15

RIEPILOGO PER CATEGORIE DI ETÀ.

Dalla nascita a 1 anno.	9409	4850	4559	9409	4850	4559
" " 5 anni.	16141	8199	7942	16141	8199	7942
" " 15 "	18258	9247	9011	18257	9247	9010
Da 15 anni in su	17261	8729	8532	4157	2280	1897	8098	4838	3205	4971	1556	3415	35	20	15
" 80 " "	1290	602	688	140	48	92	310	221	89	836	392	504	4	1	3

TAVOLA V. — MORTI PER ETÀ, SESSO E STATO CIVILE.

Anno 1881.

Compartmenti.

ETÀ DEI MORTI	COMPLESSO			CELIBI			CONIUGATI			VEDOVÌ			Stato Civile ignoto		
	TOTALE	Maschi	Femmine	TOTALE	Maschi	Femmine	TOTALE	Maschi	Femmine	TOTALE	Maschi	Femmine	TOTALE	Maschi	Femmine
Dalla nascita a 1 mese . . .	7611	4049	3562	7611	4049	3562
Da 1 mese a 3 mesi . . .	4208	2140	2068	4208	2140	2068
3 mesi a 6 " . . .	3936	2082	1854	3936	2082	1854
6 " 9 " . . .	4461	2288	2173	4461	2288	2173
9 " 12 " . . .	4973	2499	2474	4973	2499	2474
Da 1 anno a 2 anni . . .	11531	5800	5731	11531	5800	5731
2 anni a 3 " . . .	4996	2499	2497	4996	2499	2497
3 " 4 " . . .	2655	1355	1300	2655	1355	1300
4 " 5 " . . .	1790	881	909	1790	881	909
5 " 10 " . . .	3442	1756	1686	3442	1756	1686
10 " 15 " . . .	1256	636	620	1256	636	620
15 " 20 " . . .	1638	764	874	1492	758	734
20 " 25 " . . .	2049	1086	963	1492	983	509	338	98	440	14	2	12	5	3	2
25 " 30 " . . .	1977	1021	956	843	508	275	1077	433	644	40	8	32	17	12	5
30 " 35 " . . .	1724	804	830	456	287	169	1191	585	606	64	12	52	13	10	3
35 " 40 " . . .	1834	1048	786	362	217	145	1368	799	569	91	20	71	13	12	1
40 " 45 " . . .	1957	1156	801	323	192	131	1456	921	535	109	39	130	9	4	5
45 " 50 " . . .	1982	1119	863	306	153	153	1504	579	485	303	79	234	9	8	1
50 " 55 " . . .	2197	1283	911	273	144	129	1483	1031	452	425	100	328	13	11	2
55 " 60 " . . .	2734	1384	1350	322	125	197	1508	1059	539	805	194	611	9	6	3
60 " 65 " . . .	3127	1590	1537	382	193	189	1682	1113	559	1054	276	778	9	8	1
65 " 70 " . . .	3014	1401	1613	366	153	213	1389	869	420	1342	338	974	17	11	6
70 " 75 " . . .	2777	1282	1495	365	153	212	1020	798	312	1376	411	965	16	10	6
75 " 80 " . . .	2313	1008	1305	263	117	146	696	489	207	1338	394	944	16	8	8
80 " 85 " . . .	1775	757	1018	222	89	133	371	276	95	1167	382	785	15	10	5
85 " 90 " . . .	759	326	433	111	45	66	154	120	34	487	159	328	7	2	5
90 " 95 " . . .	303	129	174	43	17	26	41	33	8	212	76	136	7	3	4
95 " 100 " . . .	110	38	72	15	7	8	9	4	5	85	25	60	1	1
Centenari . . .	17	3	14
Età ignota . . .	37	23	14	15	10	5	1	1
TOTALE . . .	83183	42300	40883	58514	30197	28317	15482	9423	6059	8989	2548	6441	198	132	66

COMPARTIMENTO DELLA SICILIA.

RIEPILOGO PER CATEGORIE DI ETÀ.															
Dalla nascita a 1 anno . . .	25189	13058	13131	25189	13058	13131
" " 5 anni . . .	46161	23593	22568	46161	23593	22568
" " 15 " . . .	50859	21083	24874	50859	25985	24874
Da 15 anni in su . . .	32287	16292	15995	7640	4202	3438	15481	9422	6059	8989	2548	6441	177	120	57
" 80 " " . . .	2964	1253	1711	395	159	236	576	433	148	1963	645	1318	30	16	14

COMPARTIMENTO DELLA SARDEGNA.

Dalla nascita a 1 mese . . .	1032	596	436	1032	596	436
Da 1 mese a 3 mesi . . .	838	460	378	838	460	378
3 mesi a 6 " . . .	771	418	353	771	418	353
6 " 9 " . . .	829	438	382	829	438	382
9 " 12 " . . .	922	487	435	922	487	435
Da 1 anno a 2 anni . . .	1833	978	865	1833	978	865
2 anni a 3 " . . .	1100	584	516	1100	584	516
3 " 4 " . . .	685	356	330	686	356	330
4 " 5 " . . .	497	216	231	497	266	231
5 " 10 " . . .	1113	595	518	1113	595	518
10 " 15 " . . .	374	178	196	373	178	195
15 " 20 " . . .	284	144	140	257	143	114	26	1	25	1
20 " 25 " . . .	367	185	182	256	159	97	104	25	79	7	1	6
25 " 30 " . . .	349	174	175	157	104	53	172	65	107	16	1	15	4	4
30 " 35 " . . .	393	200	193	127	80	47	223	107	121	24	4	24	10	9	1
35 " 40 " . . .	448	240	208	105	70	35	279	139	140	44	12	32	20	19	1
40 " 45 " . . .	486	275	211	96	61	35	294	175	119	76	19	57	20	20
45 " 50 " . . .	527	298	229	78	46	32	327	193	134	106	44	62	16	15	1
50 " 55 " . . .	639	359	280	55	30	25	403	264	139	168	54	114	13	11	2
55 " 60 " . . .	833	436	397	61	33	28	518	324	194	247	72	175	7	7
60 " 65 " . . .	1116	532	584	59	34	25	670	391	279	384	107	277	3
65 " 70 " . . .	1199	613	586	52	22	30	609	428	241	478	163	315
70 " 75 " . . .	1083	534	549	62	20	33	516	318	198	504	187	317	1
75 " 80 " . . .	584	290	324	42	17	35	218	149	69	324	200	171
80 " 85 " . . .	262	115	147	32	14	18	74	45	29	155	56	99	1
85 " 90 " . . .	123	58	65	9	3	6	28	19	9	86	36	50
90 " 95 " . . .	38	12	26	4	1	3	2	2	32	9	23
95 " 100 " . . .	17	6	11	1	1	2	1	14	5	9
Centenari . . .	1	1	1	1
Età ignota . . .	15	5	10	8	3	5	2	1	1	3	1	2	2
TOTALE . . .	18780	9833	8947	11476	6205	5271	4532	2647	1885	2674	896	1778	98	85	13

RIEPILOGO PER CATEGORIE DI ETÀ.

Dalla nascita a 1 anno . . .	4983	2399	1984	4383	2399	1984
" " 5 anni . . .	8529	4581	3946	8529	4583	3946
" " 15 " . . .	10016	5356	4660	10015	5356	4659
Da 15 anni in su . . .	8749	4472	4277	1453	846	607	4590	2646	1884	2671	895	1776	95	85	10
" 80 " " . . .	441	192	249	46	18	28	106	67	39	288	107	181	1

TAVOLA V. — MORTI PER ETÀ, SESSO E STATO CIVILE.

Anno 1881.

Regno.

ETÀ DEI MORTI	COMPLESSO			CELIBI			CONIUGATI			VEDOVI			Stato Civile ignoto		
	TOTALE	Maschi	Femmine	TOTALE	Maschi	Femmine	TOTALE	Maschi	Femmine	TOTALE	Maschi	Femmine	TOTALE	Maschi	Femmine
TOTALE DEL REGNO.															
Dalla nascita a 1 mese. . .	92250	50901	41349	92250	50901	41349
Da 1 mese a 3 mesi. . . .	29570	15828	13742	29570	15828	13742
3 mesi a 6 "	29718	14442	12276	29718	14442	12276
6 " 9 "	28360	15102	13258	28360	15102	13258
9 " 12 "	30889	15909	14980	30889	15909	14980
Da 1 anno a 2 anni. . . .	86010	43887	42123	86010	43887	42123
2 anni a 3 "	38618	19470	19148	38618	19470	19148
3 " 4 "	22777	11454	11323	22777	11454	11323
4 " 5 "	16569	8312	8257	16569	8312	8257
5 " 10 "	35922	17775	18147	35922	17775	18147
10 " 15 "	14779	6988	7791	14771	6988	7783	6	6	1	1	1	1
15 " 20 "	17120	7950	9170	16493	7910	8583	615	36	579	7	7	5	4	1
20 " 25 "	21500	11177	10423	19219	10284	9335	523	837	4386	110	20	96	42	36	6
25 " 30 "	19385	8830	10555	16883	8550	9183	1023	3186	7077	384	100	284	55	44	11
30 " 35 "	18594	8306	10288	15993	8253	9140	1247	4786	7651	691	204	487	73	63	10
35 " 40 "	19187	8881	10306	14118	8241	9177	1373	6099	7654	1236	375	858	80	63	17
40 " 45 "	19797	10224	9573	13706	8149	9157	14100	7374	6726	1908	632	1276	83	69	14
45 " 50 "	20692	11100	9592	15116	8193	9163	14163	8187	6976	2941	946	1995	72	64	8
50 " 55 "	24306	13103	11203	16889	8955	10944	15799	9521	6278	4732	1522	3210	86	65	21
55 " 60 "	29647	15595	14052	21105	10588	11517	17986	11001	6985	7484	2378	5106	72	58	14
60 " 65 "	35173	17852	17321	24321	12433	11888	18696	11545	7151	11683	3923	8089	73	51	22
65 " 70 "	36599	18152	18447	23237	11665	11572	16346	10437	6919	15852	5413	10439	74	50	24
70 " 75 "	40470	19928	20542	24803	12461	12342	14334	9632	5012	20064	7798	13166	69	47	22
75 " 80 "	30505	15390	15115	24000	11760	12240	18440	8590	6123	2487	18459	7480	10979	56	27
80 " 85 "	18858	9353	9505	15955	8054	8902	3832	2837	995	13026	5540	7486	44	22	22
85 " 90 "	6914	3415	3499	712	300	412	1096	851	245	5091	2261	2830	15	3	12
90 " 95 "	2088	976	1112	216	99	117	251	201	50	1612	673	939	9	3	6
95 " 100 "	529	220	309	47	16	31	48	33	15	430	169	261	4	2	2
Centenari	86	17	49	7	1	6	5	3	2	53	13	40	1	1
Età ignota.	169	128	61	48	33	15	25	14	11	19	5	14	97	76	21
TOTALE	784181	400665	383516	508413	267880	240333	167868	92663	75185	106689	39355	67534	1011	747	264

RIEPILOGO PER CATEGORIE DI ETÀ.

Dalla nascita a 1 anno . .	207787	112182	95605	207787	112182	95605
" " 5 anni	371761	195305	176456	371761	195305	176456
" " 15 "	422462	220068	202394	422464	220068	202386	6	6	1	1	1
Da 15 anni in su	361590	180469	181081	359111	179779	181392	167837	92669	75168	106899	39350	67519	913	671	242
" 80 " "	28455	13981	14474	2998	1370	1568	5232	3925	1907	20212	8650	11556	73	30	43

SEQUE TAVOLA V.

M O R T I

PER ETÀ, SESSO E STATO CIVILE, PER MESI.

COMPARTIMENTI E REGNO.

Anno 1881.

ETÀ DEI MORTI	GENNAIO			FEBBRAIO			MARZO			APRILE			MAGGIO			GIUGNO			
	TOTALE	Maschi	Femmine	TOTALE	Maschi	Femmine	TOTALE	Maschi	Femmine	TOTALE	Maschi	Femmine	TOTALE	Maschi	Femmine	TOTALE	Maschi	Femmine	
Dalla nascita a 1 mese. . .	937	515	422	816	463	353	882	485	397	850	477	373	760	423	337	698	393	305	
Da 1 mese a 3 mesi.	183	105	78	219	112	107	252	143	109	224	130	104	250	137	113	254	153	101	
3 mesi a 6 n.	194	117	77	201	122	79	251	154	97	189	106	83	182	113	69	204	129	75	
6 n. 9 n.	131	73	58	174	90	84	233	134	102	208	101	87	193	114	79	195	86	109	
9 n. 12 n.	105	49	56	143	76	67	213	118	95	157	70	67	159	82	77	211	102	109	
Da 1 anno a 2 anni.	413	232	191	439	246	193	546	284	262	457	253	204	426	203	223	444	237	207	
2 anni a 3 n.	261	136	125	291	155	136	320	164	156	265	115	150	235	117	118	219	115	104	
3 n. 4 n.	211	116	95	225	98	127	254	132	122	199	102	97	179	85	94	170	75	95	
4 n. 5 n.	191	93	98	157	73	84	204	100	104	134	70	64	150	88	82	107	54	53	
5 n. 10 n.	327	153	174	343	155	188	412	195	217	347	158	189	347	164	183	290	142	148	
10 n. 15 n.	114	52	62	110	50	60	130	53	77	122	55	67	139	65	74	132	59	73	
15 n. 20 n.	147	71	76	146	68	78	154	79	84	126	45	81	159	78	81	149	62	87	
20 n. 25 n.	212	104	108	202	112	90	248	144	104	201	108	93	197	97	100	206	103	103	
25 n. 30 n.	183	78	105	158	63	95	190	89	101	159	72	87	155	57	98	163	74	89	
30 n. 35 n.	159	60	99	179	71	108	166	77	89	161	60	101	178	70	108	178	55	123	
35 n. 40 n.	204	71	133	135	53	82	183	76	107	152	62	90	170	73	97	161	66	95	
40 n. 45 n.	178	82	96	151	86	65	156	71	85	173	81	92	203	98	110	156	79	77	
45 n. 50 n.	182	87	95	202	88	114	183	94	89	166	88	78	142	67	75	174	80	94	
50 n. 55 n.	281	149	132	254	131	123	229	105	124	199	98	101	303	109	94	200	114	95	
55 n. 60 n.	292	142	150	288	154	134	270	140	180	251	139	112	255	136	129	190	101	89	
60 n. 65 n.	402	178	224	355	193	192	397	203	194	329	171	158	308	159	149	298	161	137	
65 n. 70 n.	507	261	246	454	221	233	436	215	221	303	156	147	347	179	168	315	162	153	
70 n. 75 n.	589	302	287	503	230	276	443	228	215	364	215	149	403	230	173	338	177	161	
75 n. 80 n.	413	219	194	355	176	179	296	152	144	244	124	120	288	162	126	205	127	78	
80 n. 85 n.	247	145	102	223	109	114	205	105	100	132	80	52	145	93	52	128	60	68	
85 n. 90 n.	78	42	36	74	47	27	60	27	33	42	24	18	48	22	26	35	16	19	
90 n. 95 n.	19	13	6	10	4	6	9	5	4	17	8	9	14	9	5	8	1	7	
95 n. 100 n.	7	4	3	1	1	1	1	1	1	1	1	1	1	1	1	1	1	2	
Centenari
Età ignota.
TOTALE	7167	3630	3528	6841	3446	3395	7384	3763	3571	6181	3168	3013	6216	3225	3021	5839	2983	2856	

COMPARTIMENTO

RIEPILOGO PER

Dalla nascita a 1 anno. . .	1550	859	691	1553	863	690	1834	1034	870	1638	884	754	1544	880	675	1562	868	699
3 mesi a 5 anni.	2626	1428	1200	2665	1435	1230	3158	1714	1444	3093	1424	1369	2534	1362	1172	2502	1344	1158
6 n. 15 n.	3267	1631	1436	3118	1640	1478	3700	1962	1738	3162	1637	1525	3020	1591	1429	2924	1545	1379
Da 15 anni in su.	4100	2008	2092	3723	1806	1917	3634	1801	1833	3019	1531	1428	3226	1684	1592	2915	1438	1477
80 n. n.	351	204	147	308	160	148	274	137	137	191	112	79	208	124	84	173	77	96

COMPARTIMENTO

RIEPILOGO PER

Dalla nascita a 1 anno. . .	577	313	264	441	239	202	432	239	198	353	194	159	347	190	157	369	200	162
n. 5 anni.	950	516	433	719	396	328	753	408	316	632	354	298	616	359	307	741	381	360
n. 15 n.	1242	659	583	855	435	420	895	477	418	734	401	353	782	412	370	868	448	420
Da 15 anni in su.	1203	588	615	958	483	475	1020	513	507	772	378	304	890	431	459	776	379	397
80 n. n.	146	79	67	126	66	60	107	59	48	86	40	46	106	52	54	80	42	38

ETÀ E SESSO, PER MESI.

Compartimenti.

Table with columns for months (LUGLIO, AGOSTO, SETTEMBRE, OTTOBRE, NOVEMBRE, DICEMBRE) and rows for 'ETÀ DEI MORTI' (Dalla nascita a 1 mese, Da 1 mese a 3 mesi, etc.). Includes a 'TOTALE' row at the bottom.

CATEGORIE DI ETÀ.

Summary table for age categories (Dalla nascita a 1 anno, 1-5 anni, 5-15 anni, 15-80 anni, 80+ anni).

NELLA LIGURIA.

Main data table for Liguria, structured similarly to the Piemonte table, showing monthly mortality data by age group.

CATEGORIE DI ETÀ.

Summary table for age categories for Liguria (Dalla nascita a 1 anno, 1-5 anni, 5-15 anni, 15-80 anni, 80+ anni).

TÀ E SESCO, PER MESI.

Compartimenti.

TOTALE	LUGLIO		AGOSTO			SETTEMBRE			OTTOBRE			NOVEMBRE			DICEMBRE			ETÀ DEI MORTI	
	Maschi	Femmine	TOTALE	Maschi	Femmine	TOTALE	Maschi	Femmine	TOTALE	Maschi	Femmine	TOTALE	Maschi	Femmine	TOTALE	Maschi	Femmine		
1132	649	483	997	565	432	864	490	374	1093	640	453	1176	654	522	1258	669	589	Dalla nascita a 1 mese	
682	398	284	570	318	252	378	195	153	365	203	162	391	165	126	268	147	121	Da 1 mese a 3 mesi	
507	290	217	457	243	215	276	147	129	294	154	140	236	132	104	283	170	113	Da 3 mesi a 6 "	
439	226	213	385	190	195	230	126	104	176	88	88	146	75	71	188	99	89	6 " 9 "	
522	263	259	582	289	293	319	161	158	155	71	84	117	60	57	115	55	60	9 " 12 "	
914	465	449	1461	726	735	1133	562	571	630	315	315	458	258	200	573	321	252	Da 1 anno a 2 anni	
383	183	200	458	222	236	428	221	207	309	153	156	283	151	132	308	166	142	2 anni a 3 "	
216	97	119	295	158	137	236	124	112	196	102	94	218	95	123	223	115	108	3 " 4 "	
157	75	82	220	107	113	139	69	70	152	72	80	140	69	71	160	81	79	4 " 5 "	
347	158	189	417	209	208	397	186	211	327	137	190	336	152	184	374	189	185	5 " 10 "	
105	84	84	190	84	106	192	92	100	181	79	82	138	56	82	134	51	83	10 " 15 "	
205	80	125	253	105	148	247	92	155	191	80	111	184	75	109	195	83	112	15 " 20 "	
295	119	146	288	128	160	290	118	162	288	118	170	220	103	117	228	106	122	20 " 25 "	
255	99	156	284	112	172	295	83	152	233	83	150	197	68	129	202	81	121	25 " 30 "	
226	91	135	239	82	157	248	87	161	208	67	141	201	67	134	196	69	127	30 " 35 "	
218	74	144	213	83	130	217	97	120	239	91	148	186	67	119	217	93	124	35 " 40 "	
242	110	132	231	127	104	231	100	131	214	96	118	229	112	117	227	105	122	40 " 45 "	
219	103	116	197	107	90	208	115	93	243	128	115	214	115	99	216	119	97	45 " 50 "	
265	141	134	303	168	135	278	145	133	247	124	133	294	153	141	289	143	146	50 " 55 "	
239	178	151	351	193	158	288	170	115	342	182	169	349	177	172	364	188	176	55 " 60 "	
420	237	183	404	229	175	363	193	169	445	220	225	434	232	202	464	262	202	60 " 65 "	
406	196	210	394	234	169	375	209	166	437	239	198	474	231	243	473	245	228	65 " 70 "	
424	222	202	424	235	189	421	225	195	487	248	219	466	253	213	571	289	282	70 " 75 "	
296	152	144	282	158	124	323	201	122	332	168	104	340	188	152	375	187	188	75 " 80 "	
123	71	52	163	94	69	127	70	57	122	65	57	141	73	68	163	99	64	80 " 85 "	
44	23	21	42	23	19	32	13	19	38	25	13	36	24	12	52	34	18	85 " 90 "	
9	5	4	11	7	4	3	1	2	10	6	4	9	3	6	5	3	2	90 " 95 "	
1	1	2	2	1	1	1	1	3	1	2	1	1	95 " 100 "	
.....	Centenari
.....	Età ignota
384	4790	4594	10114	5196	4918	8467	4293	4174	7926	3955	3971	7516	3809	3707	8123	4171	3952	TOTALE	

ATEGORIE DI ETÀ.

299	1836	1456	2991	1604	1387	2067	1119	948	2083	1156	997	1966	1086	880	2112	1140	972	Dalla nascita a 1 anno
952	2646	2306	5425	2817	2608	4093	2095	1908	3370	1798	1572	3065	1859	1406	3376	1823	1553	" " 5 anni
467	1988	2579	6032	3110	2922	4592	2373	2219	3858	2014	1844	3539	1867	1672	3884	2063	1821	" " 15 "
917	2802	2015	4081	2085	1996	3874	1920	1054	4067	1941	2126	3977	1942	2035	4238	2107	2131	Da 15 anni in su
177	100	77	218	124	94	163	84	79	171	97	74	186	101	88	221	137	84	" 80 " "

EL VENETO.

383	380	303	757	431	326	746	433	313	978	584	392	1191	657	534	1354	730	624	Dalla nascita a 1 mese	
207	127	80	268	144	124	227	116	111	292	163	129	212	108	104	183	95	88	Da 1 mese a 3 mesi.	
169	93	76	213	101	112	188	99	89	181	92	89	169	100	69	144	75	69	3 mesi a 6 "	
139	65	73	156	81	75	119	56	63	104	54	50	75	37	38	100	59	41	6 " 9 "	
212	100	112	240	118	122	116	58	58	58	32	26	50	26	24	52	28	24	9 " 12 "	
518	260	298	703	346	357	612	306	306	470	228	242	392	144	158	286	152	134	Da 1 anno a 2 anni	
304	89	115	285	136	149	279	157	122	210	102	108	190	97	93	175	104	71	2 anni a 3 "	
90	56	43	179	89	90	149	71	78	123	56	67	117	64	53	138	68	70	3 " 4 "	
80	40	40	127	68	61	108	52	56	102	57	45	70	41	38	102	54	48	4 " 5 "	
237	121	116	302	153	149	271	139	132	302	137	165	289	131	138	272	156	116	5 " 10 "	
119	73	46	135	75	60	130	55	75	133	65	68	126	54	72	94	37	57	10 " 15 "	
131	63	68	145	65	80	150	61	89	128	69	59	124	65	59	117	65	52	15 " 20 "	
136	70	66	199	108	91	149	76	73	158	86	72	137	70	67	126	65	61	20 " 25 "	
147	66	81	143	54	89	145	62	83	143	58	85	130	60	70	111	44	67	25 " 30 "	
23	49	74	137	52	85	113	35	78	142	60	82	110	49	61	127	49	78	30 " 35 "	
76	70	106	149	63	86	127	48	79	152	55	97	151	57	104	139	51	88	35 " 40 "	
50	39	81	147	75	72	139	80	78	121	69	52	105	80	88	128	65	63	40 " 45 "	
50	73	77	167	87	80	135	69	66	137	78	59	131	64	67	144	77	67	45 " 50 "	
66	93	73	169	81	88	150	88	71	154	77	77	173	96	77	166	87	79	50 " 55 "	
98	127	81	203	105	98	175	84	91	252	135	117	212	117	95	263	142	121	55 " 60 "	
24	106	118	237	113	124	213	115	98	236	123	113	249	132	117	275	138	137	60 " 65 "	
68	128	140	266	134	132	228	110	118	273	144	129	315	163	147	305	164	141	65 " 70 "	
24	165	159	319	149	170	306	143	163	340	170	170	350	180	170	382	196	186	70 " 75 "	
59	142	117	290	136	154	228	125	103	276	146	130	322	156	166	322	170	152	75 " 80 "	
61	73	88	142	82	80	112	57	55	143	63	80	150	67	93	163	74	94	80 " 85 "	
52	24	28	48	24	24	41	18	23	51	23	28	48	24	22	44	23	21	85 " 90 "	
12	7	5	20	10	10	6	4	11	5	6	4	11	7	4	10	5	5	90 " 95 "	
2	2	1	1	1	1	1	1	1	1	1	1	95 " 100 "	
.....	Centenari
.....	Età ignota
57	2730	2627	6148	3079	3069	5396	2720	2676	5670	2931	2739	5580	2851	2729	5739	2974	2756	TOTALE	

ATEGORIE DI ETÀ.

29	765	644	1634	875	750	1396	76
----	-----	-----	------	-----	-----	------	----

TAVOLA V. — MORTI PER

Anno 1881.

ETÀ DEI MORTI	GENNAIO			FEBBRAIO			MARZO			APRILE			MAGGIO			GIUGNO		
	TOTALE	Maschi	Femmine	TOTALE	Maschi	Femmine	TOTALE	Maschi	Femmine	TOTALE	Maschi	Femmine	TOTALE	Maschi	Femmine	TOTALE	Maschi	Femmine
Dalla nascita a 1 mese. . .	1121	612	509	1150	603	547	1253	674	579	809	482	327	731	406	325	474	250	224
Da 1 mese a 3 mesi.	142	77	65	111	62	49	129	77	62	127	80	47	132	78	54	177	72	55
3 mesi a 6 n.	103	68	35	89	53	36	85	50	35	79	48	31	74	46	28	85	49	36
6 n.	148	88	60	93	52	41	127	78	49	98	55	43	84	42	43	95	50	45
9 n.	100	48	52	137	69	68	167	90	77	160	92	68	135	69	66	143	74	69
Da 1 anno a 2 anni.	327	171	156	328	162	166	356	174	182	393	214	179	400	223	177	385	183	202
2 anni a 3 n.	134	71	63	152	70	73	153	78	75	167	94	73	174	94	80	126	59	67
3 n.	110	58	52	94	49	45	97	50	47	105	49	56	99	55	43	84	41	43
4 n.	85	46	39	77	41	36	69	35	34	72	37	35	83	42	41	57	22	35
5 n.	216	92	124	183	84	99	201	106	95	199	82	117	180	82	98	147	79	68
10 n.	136	55	81	98	53	45	102	49	53	90	33	57	97	38	59	77	27	50
15 n.	140	61	79	126	50	76	124	55	69	111	58	53	169	81	88	125	59	65
20 n.	144	73	71	143	71	75	167	89	78	158	84	74	158	78	80	180	99	81
25 n.	139	53	87	113	51	62	100	39	61	143	55	88	129	63	66	109	45	64
30 n.	113	40	73	91	35	56	116	45	71	136	48	88	134	48	86	107	39	68
35 n.	110	49	61	109	31	78	144	55	89	110	42	68	141	51	90	118	45	73
40 n.	149	76	73	110	44	66	126	63	63	142	60	82	144	59	85	134	45	89
45 n.	157	83	74	142	81	61	171	84	87	139	79	60	157	75	82	139	71	68
50 n.	167	89	78	177	106	71	180	107	73	169	86	83	161	95	66	157	93	64
55 n.	248	137	111	196	109	87	228	130	98	213	122	91	216	112	104	216	127	89
60 n.	342	171	171	256	130	126	291	159	133	234	136	98	266	115	144	325	133	112
65 n.	388	196	192	289	146	143	320	171	143	276	154	122	344	200	144	353	123	139
70 n.	377	192	185	234	127	147	253	176	177	260	159	108	305	162	143	282	147	135
75 n.	306	163	143	226	112	114	224	119	115	205	124	81	234	116	118	164	99	65
80 n.	164	91	73	118	52	66	116	67	49	84	47	37	105	47	58	92	54	38
85 n.	51	23	28	60	29	31	47	26	21	40	23	17	35	15	20	29	17	12
90 n.	18	7	11	9	3	6	9	4	5	6	5	1	6	1	5	6	4	2
95 n.	1	1	1	1	1	1	2	1	1	1	1	1	1	1	1	2	1	1
Centenari	2	1	1	1	1	1	1	1	1	1	1	1	1	1	1	1	1	1
Età ignota.	2	1	1	1	1	1	1	1	1	1	1	1	1	1	1	1	1	1
TOTALE	5638	2891	2747	5014	2544	2470	5468	2851	2617	4725	2541	2184	4883	2493	2390	4149	2008	2051

COMPARTIMENTO

RIEPILOGO PER

Dalla nascita a 1 anno . . .	1614	893	721	1580	899	741	1761	969	793	1273	757	516	1156	641	515	924	485	429
" " 5 anni	2470	1339	1031	2231	1170	1061	2436	1306	1130	2010	1151	859	1911	1055	856	1576	806	776
" " 15 n.	2622	1386	1236	2512	1307	1205	2739	1461	1376	2299	1233	1033	2188	1175	1013	1800	906	804
Da 15 anni in su	3014	1504	1510	2502	1287	1285	2798	1390	1388	2436	1275	1151	2694	1318	1376	2348	1101	1157
80 n.	284	122	112	187	84	103	174	98	76	130	75	55	146	63	83	129	76	53

COMPARTIMENTO

RIEPILOGO PER

Dalla nascita a 1 mese.	251	121	130	253	135	118	297	122	105	196	109	87	150	87	63	111	54	57
Da 1 mese a 3 mesi.	94	12	12	80	11	10	80	18	13	56	25	31	59	38	21	68	34	34
3 mesi a 6 n.	21	15	6	22	13	9	13	7	6	32	23	9	22	15	7	30	20	10
6 n.	26	17	9	29	19	10	26	16	10	23	11	12	14	8	6	20	12	8
9 n.	26	12	14	46	24	22	47	22	25	33	17	16	37	21	16	36	17	19
Da 1 anno a 2 anni.	104	53	51	81	42	39	96	53	43	114	57	57	109	68	41	131	74	57
2 anni a 3 n.	34	17	17	40	10	21	48	24	24	40	19	21	52	30	22	43	16	27
3 n.	34	21	13	33	14	19	42	20	22	26	11	15	30	19	11	36	14	22
4 n.	24	10	14	28	8	15	24	11	13	19	6	13	20	9	11	24	9	15
5 n.	35	32	33	47	26	21	56	20	36	61	30	31	71	34	37	47	25	22
10 n.	25	10	25	31	9	9	22	13	14	22	10	12	27	13	14	24	10	14
15 n.	31	5	16	31	13	18	37	22	15	29	10	19	27	10	17	32	15	17
20 n.	33	18	15	35	20	15	31	15	16	29	13	16	29	17	12	33	21	17
25 n.	33	14	19	30	10	20	31	14	17	21	13	8	32	16	16	29	18	11
30 n.	29	19	10	25	12	13	32	18	14	28	10	18	29	13	16	35	17	18
35 n.	29	15	14	17	9	8	19	6	13	22	8	14	28	16	12	29	8	21
40 n.	32	20	12	24	15	9	21	9	12	26	10	16	22	5	17	28	16	12
45 n.	29	17	12	21	12	9	42	23	19	27	11	16	33	15	18	28	18	10
50 n.	45	23	22	37	21	16	32	13	19	33	18	15	35	17	18	28	12	16
55 n.	52	27	25	40	19	21	49	24	25	44	25	19	44	22	22	44	28	16
60 n.	52	29	23	49	21	28	48	29	19	55	24	31	63	31	32	36	19	17
65 n.	64	29	35	53	27	26	70	40	30	48	22	26	74	33	41	50	19	31
70 n.	82	35	47	70	32	38	80	37	43	78	44	34	76	37	39	59	25	34
75 n.	78	47	31	59	26	33	60	26	34	42	26	16	33	21	12	48	22	26
80 n.	48	32	16	41	21	20	48	35	13	34	11	23	40	15	25	22	14	8
85 n.	25	15	10	13	8	5	13	11	9	7	3	4	12	8	4	13	4	6
90 n.	7	2	5	7	4	3	6	4	2	8	4	4	6	4	2	4	4	4
95 n.	2	1	1	1	1	1	1	1	1	2	1	1	1	1	1	1	1	1
Centenari	2	1	1	1	1	1	1	1	1	1	1	1	1	1	1	1	1	1
Età ignota.	2	1	1	1	1	1	1	1	1	1	1	1	1	1	1	1	1	1
TOTALE	1305	668	637	1188	590	598	1255	652	603	1156	574	584	1175	622	553	1089	545	544

Dalla nascita a 1 anno . . .	348	177	171	380	202	178	343	185	158	340	185	155	382	169	113	265	137	128
" " 5 anni	544	278	266	557	285	272	553	293	260	539	278							

ETÀ E SESSO, PER MESI.

Compartimenti.

LUGLIO			AGOSTO			SETTEMBRE			OTTOBRE			NOVEMBRE			DICEMBRE			ETÀ DEI MORTI
TOTALE	Maschi	Femmine	TOTALE	Maschi	Femmine	TOTALE	Maschi	Femmine	TOTALE	Maschi	Femmine	TOTALE	Maschi	Femmine	TOTALE	Maschi	Femmine	
390	223	167	495	283	212	480	292	188	702	388	314	747	420	327	1019	573	446	Dalla nascita a 1 mese
235	124	111	203	107	96	256	140	116	242	110	132	198	103	95	172	97	75	Da 1 mese a 3 mesi
213	121	92	292	140	152	243	123	120	188	88	100	140	75	65	127	70	57	3 mesi a 6 "
140	84	56	135	64	71	144	89	55	131	70	61	114	49	65	143	75	68	6 " 9 "
155	87	68	195	100	95	167	83	84	101	51	50	65	38	32	75	43	33	9 " 12 "
457	223	234	552	283	269	584	294	290	519	263	256	333	176	157	290	131	159	Da 1 anno a 2 anni
136	71	65	163	74	89	210	95	115	229	109	109	180	93	87	141	69	72	2 anni a 3 "
93	43	50	85	45	40	87	42	45	97	51	46	79	42	37	92	44	48	3 " 4 "
55	27	25	79	44	35	80	41	39	65	29	36	73	42	31	62	30	32	4 " 5 "
172	91	81	199	99	100	178	77	101	207	102	105	224	109	115	177	84	93	5 " 10 "
92	43	49	115	54	61	90	44	46	108	45	63	114	41	73	101	51	50	10 " 15 "
131	64	67	180	54	76	128	63	65	147	62	85	123	59	64	119	58	66	15 " 20 "
100	71	89	152	84	68	136	58	78	177	81	96	149	75	74	139	59	89	20 " 25 "
134	48	76	112	38	74	118	51	67	143	58	85	136	49	87	89	35	54	25 " 30 "
117	49	65	127	47	80	120	48	72	131	54	77	112	48	64	117	41	76	30 " 35 "
116	44	72	114	52	62	122	51	71	141	59	82	107	40	67	127	58	69	35 " 40 "
109	50	59	106	46	60	91	47	44	144	80	64	184	61	78	121	58	63	40 " 45 "
142	69	73	116	60	56	116	64	52	143	76	67	116	54	62	118	53	65	45 " 50 "
154	75	79	138	69	69	127	68	59	156	75	81	149	81	68	148	78	70	50 " 55 "
204	112	92	177	104	73	182	100	82	190	98	92	200	111	89	215	111	104	55 " 60 "
207	125	82	236	137	99	232	129	103	236	144	112	253	140	113	275	147	128	60 " 65 "
219	105	114	223	121	102	199	107	92	240	130	110	281	144	137	290	150	140	65 " 70 "
302	113	80	229	123	69	229	134	95	284	150	134	305	163	142	319	149	142	70 " 75 "
163	83	80	201	111	90	181	111	70	218	116	102	210	112	98	230	130	100	75 " 80 "
82	47	35	82	47	35	90	42	48	96	53	43	103	59	44	115	63	52	80 " 85 "
27	9	18	34	13	21	31	18	13	28	17	11	31	15	16	30	17	13	85 " 90 "
8	4	4	6	2	4	13	6	7	9	5	4	10	5	5	7	3	4	90 " 95 "
1	1	4	3	1	1	1	95 " 100 "
1	1	4	3	1	1	1	1	1	1	1	Centenari
4305	2206	2099	4997	2407	2290	4635	2418	2217	5093	2576	2517	4687	2400	2287	4801	2463	2338	ETÀ ignota
																	TOTALE	

CATEGORIE DI ETÀ.

1133	639	494	1320	694	636	1290	727	563	1364	707	657	1264	680	584	1536	857	679	Dalla nascita a 1-anno
1874	1003	871	2199	1140	1059	2251	1199	1052	2274	1170	1104	1929	1033	896	2081	1131	960	" " 5 anni
2188	1137	1061	2518	1393	1220	2519	1390	1198	2589	1317	1272	2267	1188	1064	2369	1242	1003	" " 15 "
2166	1098	1008	2180	1111	1009	2116	1098	1018	2503	1258	1245	2419	1216	1203	2431	1196	1235	Da 15 anni in su
118	60	58	126	65	61	135	67	68	133	75	58	144	70	65	152	83	69	" 80 " "

DELL'UMBRIA.

51	30	21	69	50	49	129	69	60	166	91	75	234	121	113	302	155	147	Dalla nascita a 1 mese
76	40	36	60	29	31	50	25	25	48	22	26	66	39	37	48	18	18	Da 1 mese a 3 mesi.
89	51	38	77	44	33	51	31	20	42	26	16	40	25	24	26	13	13	3 mesi a 6 "
53	31	22	53	31	22	29	16	13	40	20	20	63	30	33	30	14	16	6 " 9 "
58	32	26	67	34	33	41	18	23	22	8	14	39	21	18	19	8	11	9 " 12 "
198	103	95	228	119	109	163	96	67	95	51	44	131	63	68	70	37	33	Da 1 anno a 2 anni
64	36	28	84	44	40	59	35	24	53	29	24	49	22	27	29	15	14	2 anni a 3 "
35	19	16	40	16	24	40	27	13	19	6	13	33	17	16	26	11	15	3 " 4 "
21	10	11	35	22	13	24	15	9	11	6	5	12	7	5	18	7	11	4 " 5 "
70	36	34	75	39	36	76	36	42	55	19	36	42	18	24	43	35	28	5 " 10 "
42	23	19	31	12	19	28	11	17	32	12	20	15	9	6	24	7	17	10 " 15 "
21	10	11	38	22	16	40	19	21	29	9	17	11	6	24	13	11	15	15 " 20 "
40	20	20	45	24	21	43	23	20	40	23	17	30	19	20	40	24	16	20 " 25 "
32	15	17	30	13	17	39	20	19	28	10	18	28	18	10	32	15	17	25 " 30 "
16	8	8	25	7	18	41	13	28	28	9	19	31	7	24	21	6	15	30 " 35 "
30	14	16	33	13	20	36	15	21	25	8	17	24	13	11	25	14	11	35 " 40 "
34	19	15	27	12	15	27	14	13	25	9	16	26	6	20	31	13	18	40 " 45 "
29	13	16	29	14	15	37	11	26	37	18	19	49	19	39	17	7	10	45 " 50 "
27	9	18	26	12	14	37	18	19	39	22	17	59	22	37	31	16	15	50 " 55 "
43	26	17	52	28	24	39	20	19	58	32	26	70	21	49	44	25	19	55 " 60 "
42	15	27	43	22	21	49	30	19	54	26	28	75	44	31	45	23	22	60 " 65 "
54	27	27	54	32	22	48	23	25	44	20	24	68	34	34	62	29	33	65 " 70 "
43	20	23	73	44	29	62	38	24	65	30	35	113	68	45	82	43	39	70 " 75 "
53	33	20	56	26	30	47	21	26	69	35	34	77	33	44	59	40	19	75 " 80 "
30	16	14	29	13	16	28	19	9	46	23	23	29	13	16	45	31	14	80 " 85 "
12	7	5	12	7	5	12	5	7	11	8	3	14	9	5	18	14	4	85 " 90 "
1	5	1	4	6	2	4	4	3	1	11	8	3	90 " 95 "
1	95 " 100 "
1	1	1	1	1	1	Centenari
1	1	1	ETÀ ignota.
268	665	603	1424	729	695	1282	669	613	1192	588	604	1461	717	744	1214	624	590	TOTALE

CATEGORIE DI ETÀ.

327	184	143	356	188	168	300	159	141	318	167	151	451	236	215	413	208	205	Dalla nascita a 1 anno
645	352	293	743	389	354	586	332	254	496	259	237	676	345	331	556	278	278	" " 5 anni
757	411	346	849	440	409	692	379	313	583	290	293	733	372	331	623	300	323	" " 15 "
510	254	256	575	289	286	590	290	300	606	296	310	725	342	388	590	323	287	Da 15 anni in su
46	25	21	44	20	24	45	25	20	65	34	31	49	27	22	77	55	22	" 80 " "

Anno 1881.

ETÀ DEI MORTI	GENNAIO			FEBBRAIO			MARZO			APRILE			MAGGIO			GIUGNO		
	TOTALE	Maschi	Femmine	TOTALE	Maschi	Femmine	TOTALE	Maschi	Femmine	TOTALE	Maschi	Femmine	TOTALE	Maschi	Femmine	TOTALE	Maschi	Femmine
Dalla nascita a 1 mese . . .	824	319	305	529	274	255	539	290	249	336	193	143	303	167	136	152	93	59
Da 1 mese a 3 mesi . . .	45	21	24	42	19	23	61	41	20	70	43	27	72	39	33	60	34	26
3 mesi a 6 n . . .	28	16	12	24	16	8	27	16	11	36	19	17	48	23	25	36	18	13
6 n 9 n . . .	62	38	24	38	24	14	46	32	14	40	21	19	37	17	20	33	20	13
9 n 12 n . . .	65	35	33	49	16	33	59	38	21	66	38	28	50	16	34	52	34	23
Da 1 anno a 2 anni . . .	153	90	63	108	57	49	223	124	98	173	81	65	197	116	81	107	57	30
2 anni a 3 n . . .	69	35	34	80	47	33	89	46	43	87	50	37	74	39	35	68	35	33
3 n 4 n . . .	46	26	20	99	20	19	44	25	19	35	12	23	39	20	19	33	18	15
4 n 5 n . . .	20	12	8	24	12	12	29	10	19	35	19	16	27	14	13	34	21	13
5 n 10 n . . .	84	43	41	61	35	26	68	37	31	60	31	29	92	47	45	73	34	39
10 n 15 n . . .	40	20	20	38	19	19	40	14	26	29	8	21	34	14	20	35	17	18
15 n 20 n . . .	30	13	17	39	24	15	34	19	15	33	11	22	48	23	25	45	17	28
20 n 25 n . . .	43	23	20	32	15	17	47	23	24	58	32	26	54	24	30	50	28	22
25 n 30 n . . .	40	17	23	37	15	22	37	14	33	39	20	19	44	22	22	46	33	23
30 n 35 n . . .	50	25	25	65	24	41	47	10	37	41	16	25	30	9	21	44	23	21
35 n 40 n . . .	54	30	24	86	21	15	41	13	28	50	14	36	51	20	31	29	10	19
40 n 45 n . . .	49	22	27	45	17	28	61	35	26	48	21	27	53	25	28	32	16	16
45 n 50 n . . .	53	33	20	42	23	19	49	19	30	39	16	23	38	21	17	42	18	24
50 n 55 n . . .	79	39	40	53	29	24	66	36	30	54	22	32	63	34	29	51	25	26
55 n 60 n . . .	92	43	49	71	35	36	82	46	36	74	35	39	100	56	44	61	26	35
60 n 65 n . . .	101	53	48	97	35	62	100	50	50	85	43	42	98	41	57	91	37	54
65 n 70 n . . .	131	55	76	135	61	74	137	62	75	111	56	55	101	41	60	111	53	58
70 n 75 n . . .	133	62	70	140	67	73	194	92	102	138	58	30	136	57	76	139	69	60
75 n 80 n . . .	144	72	72	114	54	60	143	73	70	107	54	53	123	66	57	111	52	59
80 n 85 n . . .	106	64	42	86	47	39	72	33	39	52	30	22	60	31	29	52	30	22
85 n 90 n . . .	27	11	16	28	15	13	27	15	12	23	11	12	21	10	11	19	14	5
90 n 95 n . . .	7	2	5	4	2	2	4	2	2	1	1	1	6	5	1	10	2	8
95 n 100 n	3	1	2	1	1
Centenari
Età ignota	2	2	1	1
TOTALE . . .	2438	1250	1178	2059	1024	1035	2365	1215	1150	1924	954	970	1996	997	999	1667	844	823

COMPARTIMENTO

RIEPILOGO PER

Dalla nascita a 1 anno . . .	827	429	398	682	349	333	732	417	315	548	314	234	510	262	248	333	189	144
" " 5 anni . . .	1115	592	523	931	485	446	1116	622	494	881	476	405	847	451	396	635	350	285
Da 15 in anni su . . .	1289	655	584	1080	539	491	1224	673	551	970	515	455	973	512	461	743	401	342
" " 80 n . . .	1139	595	534	1027	485	442	1141	542	599	853	439	514	1023	485	538	924	443	431
" " n 80 n . . .	140	77	63	121	65	56	103	50	53	76	41	35	87	46	41	82	46	36

COMPARTIMENTO

Dalla nascita a 1 mese . . .	797	435	362	761	413	348	711	381	330	479	281	198	495	270	225	361	217	164
Da 1 mese a 3 mesi . . .	112	59	53	83	49	34	118	69	49	112	59	53	140	73	67	140	83	57
3 mesi a 6 n . . .	131	69	62	80	46	34	90	49	41	68	34	34	110	57	53	142	85	57
6 n 9 n . . .	185	74	61	89	53	36	117	63	54	104	56	48	111	58	53	117	65	52
9 n 12 n . . .	110	63	47	107	56	51	121	57	64	146	69	77	141	72	69	157	93	64
Da 1 anno a 2 anni . . .	417	230	197	374	191	183	427	227	200	449	228	221	508	253	255	543	289	254
2 anni a 3 n . . .	181	93	88	135	69	56	172	85	87	166	72	94	191	91	100	178	86	92
3 n 4 n . . .	126	60	66	95	48	47	97	42	55	73	38	35	128	67	61	102	49	53
4 n 5 n . . .	78	35	43	70	38	32	76	31	45	78	39	39	73	38	35	89	48	41
5 n 10 n . . .	138	95	103	133	76	87	137	85	102	171	85	86	156	84	72	131	85	96
10 n 15 n . . .	95	48	53	88	32	36	94	49	45	81	26	55	75	32	43	91	41	50
15 n 20 n . . .	150	69	81	100	50	50	119	52	67	95	42	53	118	55	63	112	49	63
20 n 25 n . . .	151	63	88	117	57	60	163	89	74	132	67	65	128	73	55	124	63	61
25 n 30 n . . .	119	55	64	102	54	48	121	55	66	113	46	67	122	59	63	123	48	75
30 n 35 n . . .	120	57	63	105	45	60	139	61	78	117	50	67	140	62	78	131	55	76
35 n 40 n . . .	129	51	78	131	50	81	111	60	51	92	34	58	130	44	86	122	52	70
40 n 45 n . . .	126	66	60	109	52	57	124	67	57	127	68	59	123	64	59	113	58	55
45 n 50 n . . .	142	88	54	122	63	59	124	61	63	95	49	56	127	73	54	123	67	56
50 n 55 n . . .	144	75	69	146	82	64	173	98	75	142	72	70	132	73	59	155	73	62
55 n 60 n . . .	192	90	102	172	86	86	164	85	79	169	90	79	185	96	89	135	67	68
60 n 65 n . . .	233	118	115	217	107	110	204	102	102	203	114	89	182	96	86	160	89	71
65 n 70 n . . .	240	116	124	197	103	94	235	127	108	184	95	89	179	102	77	164	86	78
70 n 75 n . . .	359	154	205	264	126	138	268	133	135	207	109	98	225	101	124	205	116	89
75 n 80 n . . .	275	147	128	223	98	125	223	105	118	178	90	88	204	116	88	158	89	69
80 n 85 n . . .	200	107	93	145	80	65	157	81	76	123	68	55	125	56	69	74	42	32
85 n 90 n . . .	88	47	41	71	39	32	54	23	31	59	31	28	52	26	28	40	21	19
90 n 95 n . . .	29	13	16	15	6	7	11	3	3	13	11	2	15	5	10	17	11	6
95 n 100 n . . .	2	1	1	1
Centenari
Età ignota	1	1
TOTALE . . .	5079	2562	2517	4253	2171	2082	4601	2345	2256	3980	2016	1964	4315	2196	2119	4060	2129	163

RIEPILOGO PER

Dalla nascita a 1 anno . . .	1285	700	585	1120	617	503	1157	619	538	909	499	410	997	530	467	937	543	391
" " 5 anni . . .	2087	1108	979	1784														

ETÀ E SESSO, PER MESI.

Compartimenti.

LUGLIO			AGOSTO			SETTEMBRE			OTTOBRE			NOVEMBRE			DICEMBRE			ETÀ DEI MORTI
TOTALE	Maschi	Femmine	TOTALE	Maschi	Femmine	TOTALE	Maschi	Femmine	TOTALE	Maschi	Femmine	TOTALE	Maschi	Femmine	TOTALE	Maschi	Femmine	
149	71	78	191	103	88	188	102	86	263	147	116	331	180	151	541	290	251	Dalla nascita a 1 mese
99	48	51	76	43	33	57	28	29	68	38	30	64	31	33	62	35	27	Da 1 mese a 3 mesi
126	73	53	135	68	67	84	43	41	53	26	27	40	23	17	40	27	13	3 mesi a 6 "
126	71	55	99	53	46	81	47	34	58	31	27	64	35	29	59	28	31	6 " 9 "
106	62	44	126	63	63	69	38	31	53	28	25	33	20	13	53	32	21	9 " 12 "
307	154	153	364	193	199	345	189	176	235	115	130	167	92	75	157	96	91	Da 1 anno a 2 anni
104	53	51	114	52	62	106	57	49	83	48	38	81	41	40	81	45	36	2 anni a 3 "
35	15	20	50	30	29	47	20	27	36	20	16	41	16	25	44	15	29	3 " 4 "
39	23	16	44	26	18	22	16	6	29	17	12	28	19	9	40	19	21	4 " 5 "
79	30	40	107	59	48	89	39	50	89	45	44	83	47	36	99	48	51	5 " 10 "
31	16	15	48	22	26	44	22	22	57	28	29	37	23	14	50	26	24	10 " 15 "
42	19	23	47	24	23	37	16	21	62	24	38	56	28	28	43	16	27	15 " 20 "
43	24	19	59	36	23	46	30	16	53	24	29	48	22	26	52	22	30	20 " 25 "
44	23	21	51	25	26	49	26	23	52	18	34	35	21	14	44	21	23	25 " 30 "
52	25	27	41	20	21	41	18	23	47	21	26	45	21	24	47	24	23	30 " 35 "
43	16	27	47	17	30	51	21	30	50	20	30	30	10	20	40	16	24	35 " 40 "
40	17	23	53	24	29	40	15	25	47	24	23	40	18	22	43	20	23	40 " 45 "
61	35	26	47	22	25	35	23	12	53	29	24	38	19	19	35	18	17	45 " 50 "
43	24	19	53	25	28	52	29	23	61	38	23	59	33	26	61	34	27	50 " 55 "
57	33	24	79	41	38	77	41	36	63	32	31	77	40	37	101	44	57	55 " 60 "
78	40	38	76	45	31	79	37	42	84	38	46	73	37	36	85	36	49	60 " 65 "
78	45	33	107	49	58	89	49	40	100	53	47	96	44	52	113	52	61	65 " 70 "
98	33	60	137	76	61	133	69	70	113	63	50	134	54	80	170	90	80	70 " 75 "
83	36	47	108	52	56	100	47	53	107	53	51	134	65	68	131	73	58	75 " 80 "
54	22	32	55	30	25	64	32	32	64	39	25	72	42	30	90	45	45	80 " 85 "
20	9	11	25	12	13	23	15	8	23	11	15	32	15	17	31	18	13	85 " 90 "
5	1	4	4	2	2	3	4	4	7	3	4	7	4	3	6	2	4	90 " 95 "
1	1	1	1	1	1	1	1	1	1	1	1	1	95 " 100 "
.....	Centenari
.....	Età ignota
2038	1028	1010	2354	1185	1169	2064	1053	1011	2016	1036	980	1949	1001	948	2320	1163	1157	TOTALE

CATEGORIE DI ETÀ.

606	325	281	627	330	297	479	258	221	495	270	225	532	289	243	755	412	343	Dalla nascita a 1 anno
1091	570	521	1208	603	605	999	520	479	881	470	411	849	457	392	1077	557	520	" " 5 anni
1201	625	576	1363	684	679	1132	581	551	1027	543	484	969	527	443	1226	631	595	" " 15 "
837	403	434	990	501	489	932	472	460	989	493	496	977	474	503	1093	532	561	Da 15 anni in su
80	33	47	85	45	40	97	51	46	97	53	44	112	61	51	128	66	62	" 80 " "

DELLA TOSCANA.

400	233	167	399	225	174	404	226	178	520	298	222	546	297	249	789	434	355	Dalla nascita a 1 mese
173	98	75	179	101	73	138	75	68	159	86	64	135	72	64	159	84	69	Da 1 mese a 3 mesi
257	128	129	245	121	124	184	93	93	132	70	62	137	75	62	150	84	66	3 mesi a 6 "
191	104	87	221	115	106	173	84	89	140	76	64	133	70	53	134	71	63	6 " 9 "
296	134	162	303	147	156	195	92	103	136	66	70	118	64	54	88	53	35	9 " 12 "
947	468	479	1268	637	631	953	475	481	607	313	294	458	225	233	410	211	199	Da 1 anno a 2 anni
206	98	108	330	169	161	315	167	148	256	140	116	205	111	94	193	90	103	2 anni a 3 "
107	62	45	146	76	70	126	64	62	127	71	56	139	70	69	99	58	41	3 " 4 "
94	43	51	99	40	59	112	54	58	115	63	52	93	41	52	90	51	39	4 " 5 "
195	89	106	298	121	117	218	107	111	220	110	110	206	115	91	216	98	118	5 " 10 "
85	38	47	85	40	45	88	41	47	115	46	69	87	36	51	89	44	45	10 " 15 "
105	43	62	147	58	89	131	59	72	121	52	69	110	45	65	104	44	60	15 " 20 "
139	55	84	153	73	80	123	60	63	159	77	82	133	56	77	147	60	87	20 " 25 "
109	46	63	135	52	83	128	46	82	129	50	79	106	38	68	145	48	97	25 " 30 "
128	44	84	116	46	70	140	60	80	151	61	90	123	57	66	143	59	84	30 " 35 "
145	57	88	120	38	82	122	45	77	123	50	73	115	44	71	118	56	62	35 " 40 "
121	59	62	100	40	60	122	62	60	117	61	56	115	55	60	126	63	58	40 " 45 "
123	63	60	111	47	64	116	53	63	136	74	62	107	54	53	119	66	53	45 " 50 "
155	82	73	161	84	77	136	74	63	143	69	74	132	70	62	170	84	88	50 " 55 "
124	66	58	155	91	64	149	87	62	139	63	76	168	97	71	198	103	95	55 " 60 "
164	89	75	163	96	67	158	88	70	199	108	91	191	105	86	224	114	110	60 " 65 "
161	88	73	190	98	92	178	96	82	201	100	101	185	98	92	245	117	128	65 " 70 "
191	90	101	210	124	86	214	101	113	235	137	98	241	117	124	268	120	138	70 " 75 "
163	85	83	184	93	91	172	85	87	200	97	103	223	110	113	207	115	92	75 " 80 "
104	61	43	112	50	62	98	59	39	148	74	74	141	78	63	168	94	74	80 " 85 "
38	23	15	52	29	23	63	35	28	56	22	34	57	26	31	84	46	38	85 " 90 "
12	7	5	14	12	2	11	4	7	16	9	7	21	13	8	27	16	11	90 " 95 "
2	2	1	1	2	1	1	5	4	1	3	1	2	6	2	4	95 " 100 "
.....	Centenari
.....	Età ignota
4940	2455	2485	5638	2824	2814	4969	2485	2484	4797	2467	2350	4419	2235	2184	4916	2436	2426	TOTALE

CATEGORIE DI ETÀ.

1317	697	620	1347	709	638	1094	565	599	1078	596	492	1060	578	482	1330	726	604	Dalla nascita a 1 anno
2671	1368	1303	3190	1631	1559	2600	1322	1278	2183	1183	1000	1955	1025	930	2132	1136	986	" " 5 anni
2951	1495	1456	3514	1792	1722	2906	1470	1436	2518	1339	1179	2248	1176	1072	2427	1278	1149	" " 15 "
1989	960	1029	2124	1032	1092	2063	1015	1048	2278	1108	1170	2171	1059	1112	2489	1212	1277	Da 15 anni in su
156	93	63	179	92	87	174	99	75	225	109	116	222	118	104	285	158	127	80 " "

Anno 1881.

ETÀ DEI MORTI	GENNAIO			FEBBRAIO			MARZO			APRILE			MAGGIO			GIUGNO		
	TOTALE	Maschi	Femmine	TOTALE	Maschi	Femmine	TOTALE	Maschi	Femmine	TOTALE	Maschi	Femmine	TOTALE	Maschi	Femmine	TOTALE	Maschi	Femmine
Dalla nascita a 1 mese. . .	260	140	120	261	143	118	285	165	120	177	107	70	145	77	68	155	94	61
Da 1 mese a 3 mesi.	67	29	38	55	26	29	81	51	30	61	29	32	77	35	42	78	44	34
3 mesi a 6 "	66	35	31	47	23	24	59	26	33	54	27	27	67	38	29	67	31	36
6 " 9 "	57	29	28	55	28	27	65	32	33	44	22	32	42	24	18	57	29	28
9 " 12 "	53	30	23	57	29	29	53	26	27	55	34	21	46	19	37	54	31	33
Da 1 anno a 2 anni.	209	106	103	203	107	96	216	123	93	199	121	78	210	116	109	222	92	130
2 anni a 3 "	134	66	68	116	59	57	142	70	72	89	47	42	93	47	46	114	50	64
3 " 4 "	79	40	39	65	31	34	96	48	48	60	41	28	85	48	37	65	27	38
4 " 5 "	71	40	31	58	27	31	91	45	46	53	29	24	43	24	19	55	30	25
5 " 10 "	109	45	64	111	63	48	186	67	69	132	63	69	92	53	39	93	46	47
10 " 15 "	67	41	26	56	27	29	57	27	30	53	37	16	39	17	22	45	32	18
15 " 20 "	65	40	25	54	31	23	74	38	36	64	38	26	75	43	32	54	30	24
20 " 25 "	97	57	40	95	63	32	94	65	29	95	68	27	111	76	33	74	55	19
25 " 30 "	106	69	37	79	43	36	93	52	41	81	47	34	94	67	27	67	39	28
30 " 35 "	100	58	42	91	48	43	115	68	47	93	59	34	109	74	35	82	50	32
35 " 40 "	118	74	44	98	57	41	92	58	34	93	59	34	119	74	45	91	48	43
40 " 45 "	96	65	31	83	49	34	95	62	33	86	49	37	97	54	43	63	34	29
45 " 50 "	90	56	34	122	77	45	95	66	29	92	57	35	106	66	40	86	37	29
50 " 55 "	129	75	54	111	67	44	104	67	37	93	51	42	112	70	42	94	64	30
55 " 60 "	123	73	50	109	63	46	112	66	46	89	57	32	104	66	38	78	47	31
60 " 65 "	126	70	56	124	71	53	129	76	53	89	52	37	111	47	64	75	46	29
65 " 70 "	116	69	47	99	42	37	105	46	59	72	39	33	110	54	56	94	40	54
70 " 75 "	106	46	60	115	53	62	98	43	55	89	46	43	95	40	55	64	31	33
75 " 80 "	86	29	57	65	31	34	75	32	43	58	36	32	69	35	34	51	24	27
80 " 85 "	69	33	36	43	21	22	39	13	26	40	15	25	39	18	21	38	14	24
85 " 90 "	23	9	14	10	3	7	23	9	14	10	7	3	7	2	5	11	4	7
90 " 95 "	5	2	3	1	1	1	4	2	2	6	4	2	5	1	4	6	2	4
95 " 100 "	3	2	1	1	1	1	1	1	1	3	2	1	1	1	1	1	1	1
Centenari	5	4	1	4	3	1	1	1	1	3	3	1	1	1	1	1	1	1
Età ignota.	5	4	1	4	3	1	1	1	1	3	3	1	1	1	1	1	1	1
TOTALE	2640	1432	1208	2387	1289	1098	2929	1443	1186	2142	1236	903	2315	1290	1025	2049	1095	953

COMPARTIMENTO

RIEPILOGO PER

Dalla nascita a 1 anno. . .	508	263	245	475	248	227	543	300	243	391	219	172	377	193	184	421	229	192
" " 5 anni.	1001	515	486	917	472	445	1088	586	502	801	457	344	817	438	389	877	433	449
" " 15 "	1177	601	576	1084	562	522	1381	680	601	883	557	429	943	498	450	1015	506	509
Da 15 anni in su	1458	827	631	1299	724	675	1343	793	655	1153	675	477	1364	789	575	1028	585	443
80 " "	100	46	54	54	24	30	67	24	43	59	28	31	52	21	31	55	20	35

COMPARTIMENTO

Dalla nascita a 1 mese. . . .	378	204	174	409	217	192	393	212	180	321	193	158	328	171	157	261	154	107
Da 1 mese a 3 mesi.	52	26	26	68	36	32	88	50	38	94	52	43	103	54	40	103	43	55
3 mesi a 6 "	93	51	42	62	35	27	69	30	39	64	32	32	74	37	37	85	43	42
6 " 9 "	114	74	40	76	43	33	79	43	36	94	45	49	77	50	27	104	48	56
9 " 12 "	130	73	57	105	54	51	116	63	53	112	57	55	81	44	37	129	66	63
Da 1 anno a 2 anni.	357	180	177	268	146	122	302	140	162	321	166	155	350	178	174	394	208	186
2 anni a 3 "	104	52	52	117	63	54	136	63	73	121	63	58	120	55	65	125	53	72
3 " 4 "	106	46	60	66	30	36	75	43	32	86	39	47	78	44	34	78	38	40
4 " 5 "	76	41	35	98	37	31	60	24	36	77	42	35	52	27	25	53	24	29
5 " 10 "	162	87	75	129	67	62	145	67	78	144	72	72	130	73	57	119	71	48
10 " 15 "	67	38	29	44	27	17	50	20	30	56	29	27	54	25	29	61	34	27
15 " 20 "	69	40	29	63	27	36	59	31	28	50	26	24	56	30	26	53	23	30
20 " 25 "	101	61	40	63	31	32	73	44	29	79	46	33	73	42	31	61	41	20
25 " 30 "	74	33	41	52	28	24	66	28	38	72	29	43	95	52	43	76	31	45
30 " 35 "	78	44	34	52	23	20	54	24	30	46	22	24	69	32	37	53	29	24
35 " 40 "	53	31	22	50	26	24	64	22	42	69	33	36	57	32	25	75	38	37
40 " 45 "	81	45	36	57	26	31	74	41	33	57	28	29	71	40	31	65	39	26
45 " 50 "	90	50	40	75	42	33	71	36	35	76	44	32	80	41	39	81	56	25
50 " 55 "	101	50	51	97	54	43	94	47	47	74	32	42	91	48	43	78	40	38
55 " 60 "	127	68	59	107	50	57	107	53	54	104	52	52	100	53	47	101	55	46
60 " 65 "	173	74	99	139	64	75	129	70	50	110	64	46	150	59	91	107	55	52
65 " 70 "	179	85	94	145	67	78	152	54	98	106	52	54	125	52	73	144	59	85
70 " 75 "	220	111	119	198	89	109	181	79	102	143	55	88	159	73	86	173	84	89
75 " 80 "	129	53	76	136	68	68	123	57	71	75	38	37	138	68	70	103	47	56
80 " 85 "	111	57	54	98	43	55	87	42	45	60	33	27	74	36	38	61	37	24
85 " 90 "	37	18	19	37	22	15	31	13	18	23	10	36	17	19	22	12	10	10
90 " 95 "	7	1	6	9	5	5	6	10	3	5	1	5	3	3	3	3	3	3
95 " 100 "	5	2	3	1	1	1	2	1	1	1	1	1	1	1	1	1	1	1
Centenari	5	4	1	4	3	1	1	1	1	3	3	1	1	1	1	1	1	1
Età ignota.	5	4	1	4	3	1	1	1	1	3	3	1	1	1	1	1	1	1
TOTALE	3284	1695	1589	2790	1413	1372	2894	1411	1483	2641	1338	1313	2828	1435	1393	2775	1439	1336

RIEPILOGO PER

Dalla nascita a 1 anno. . .	767	428	339	720	385	335	744	398	346	685	349	336	663	356	307	682	359	323
" " 5 anni.	1410	747	6															

ETÀ E SESSO, PER MESI.

Compartimenti.

LUGLIO			AGOSTO			SETTEMBRE			OTTOBRE			NOVEMBRE			DICEMBRE			ETÀ DEI MORTI
TOTALE	Maschi	Femmine	TOTALE	Maschi	Femmine	TOTALE	Maschi	Femmine	TOTALE	Maschi	Femmine	TOTALE	Maschi	Femmine	TOTALE	Maschi	Femmine	
170	96	74	226	118	108	218	120	98	223	127	96	273	145	128	269	135	134	Dalla nascita a 1 mese
71	37	34	97	46	51	90	40	50	93	52	41	78	43	35	83	41	42	Da 1 mese a 3 mesi
91	54	37	110	46	64	79	38	41	62	32	30	68	32	36	66	38	28	3 mesi a 6 "
98	54	44	126	62	64	97	50	47	68	32	36	63	35	28	44	28	16	6 " 9 "
118	59	59	145	81	64	73	35	38	75	31	44	50	21	29	65	36	29	9 " 12 "
373	185	188	449	217	232	336	168	168	256	138	118	185	98	87	170	89	81	Da 1 anno a 3 anni
101	77	84	217	105	112	188	95	93	159	81	78	77	32	45	89	46	43	2 anni a 3 "
101	49	52	155	69	86	127	51	76	74	40	34	71	35	36	73	38	34	3 " 4 "
88	36	32	96	56	40	91	46	45	57	31	26	48	22	26	55	31	24	4 " 5 "
139	65	74	301	157	144	219	119	100	148	73	75	87	46	41	104	55	49	5 " 10 "
61	30	31	99	65	34	85	49	36	49	24	25	55	30	25	58	26	32	10 " 15 "
61	34	27	66	28	38	77	35	41	84	37	47	76	42	34	57	33	24	15 " 20 "
83	55	28	92	45	47	91	46	45	88	52	36	88	51	32	104	58	46	20 " 25 "
68	36	32	95	39	56	83	42	41	82	43	39	85	46	39	79	59	40	25 " 30 "
81	41	40	88	47	41	88	42	46	101	59	43	87	50	37	88	55	33	30 " 35 "
56	37	19	110	57	53	83	42	41	87	49	38	107	60	47	79	53	26	35 " 40 "
70	44	26	79	44	35	66	40	26	96	71	25	97	53	44	84	49	35	40 " 45 "
86	55	31	83	51	32	76	40	36	88	58	30	110	68	42	92	63	29	45 " 50 "
85	46	39	108	57	49	113	70	43	108	65	43	96	60	36	97	62	35	50 " 55 "
80	49	31	99	50	49	118	59	59	118	68	50	112	62	50	112	72	40	55 " 60 "
90	51	39	124	52	72	113	54	59	107	55	52	119	69	50	133	76	57	60 " 65 "
86	39	50	117	56	61	81	35	46	104	55	49	82	36	46	101	62	39	65 " 70 "
76	35	41	111	60	51	89	47	42	96	47	49	96	49	51	96	40	56	70 " 75 "
58	28	35	72	46	26	67	32	35	65	38	27	59	24	35	74	39	35	75 " 80 "
87	18	19	47	19	28	46	27	19	35	12	23	48	24	24	40	21	19	80 " 85 "
13	4	9	10	3	7	14	4	10	15	10	5	13	8	5	15	8	7	85 " 90 "
1	1	1	2	1	1	5	1	4	7	7	1	6	4	2	5	3	2	90 " 95 "
1	1	1	2	2	2	1	1	1	1	1	1	1	1	1	4	4	4	95 " 100 "
8	8	8	2	2	2	1	1	1	1	1	1	1	1	1	4	4	4	Centenari
2491	1314	1177	3328	1681	1647	2814	1429	1385	2547	1381	1166	2335	1245	1090	2335	1300	1035	Età ignota
																		TOTALE

DI ROMA.

CATEGORIE DI ETÀ.

548	300	248	704	353	351	557	288	274	521	274	247	532	276	256	527	278	249	Dalla nascita a 1 anno
1251	647	604	1621	800	821	1299	643	656	1067	584	503	913	483	450	913	482	431	" " 5 anni
1451	742	709	2021	1022	999	1803	811	792	1264	681	603	1055	539	516	1075	563	512	" " 15 "
1032	564	468	1305	657	648	1210	617	595	1282	719	563	1273	705	574	1350	739	533	Da 15 anni in su
52	22	30	63	25	38	65	32	33	56	22	36	67	36	31	60	32	28	" 80 " "

DEGLI ABRUZZI E MOLISE.

267	151	116	250	141	109	255	144	111	331	188	143	355	185	170	483	268	218	Dalla nascita a 1 mese
162	85	75	132	68	64	116	65	61	114	57	57	113	56	57	137	76	61	Da 1 mese a 3 mesi
184	93	95	211	102	119	123	68	55	106	50	56	100	59	41	104	58	46	3 mesi a 6 "
189	89	100	213	108	105	183	98	85	158	92	66	117	59	58	181	88	93	6 " 9 "
239	124	115	288	160	128	169	93	76	113	64	49	86	40	46	129	62	67	9 " 12 "
808	439	369	990	519	471	611	294	317	371	190	181	294	154	140	274	144	130	Da 1 anno a 2 anni
234	119	115	401	208	193	216	106	110	175	84	92	166	83	83	146	74	72	2 anni a 3 "
109	64	45	159	90	79	135	64	71	100	49	51	84	50	34	82	48	34	3 " 4 "
68	29	39	83	39	49	76	38	38	78	39	39	70	30	40	68	40	28	4 " 5 "
150	82	74	179	89	90	165	90	96	164	82	82	142	74	68	130	62	63	5 " 10 "
67	36	31	58	24	34	74	37	37	55	21	34	52	29	23	54	29	25	10 " 15 "
60	28	32	78	36	42	54	25	29	61	38	25	66	42	24	36	17	19	15 " 20 "
68	32	36	89	44	45	105	57	48	90	44	46	58	29	29	83	42	41	20 " 25 "
68	28	40	84	40	44	77	33	44	74	31	43	59	25	34	70	26	44	25 " 30 "
45	17	28	100	33	67	71	36	55	66	31	35	40	19	21	75	31	44	30 " 35 "
63	24	39	81	37	44	55	28	27	80	25	55	56	24	32	67	32	35	35 " 40 "
76	35	41	84	45	39	77	49	28	63	37	25	53	27	26	54	27	27	40 " 45 "
82	38	44	89	41	48	71	37	34	74	36	38	69	35	34	59	30	29	45 " 50 "
71	37	34	95	54	41	75	38	37	82	36	46	79	42	37	100	55	45	50 " 55 "
108	47	61	132	62	70	108	52	51	105	60	45	112	61	51	128	66	62	55 " 60 "
106	52	54	148	67	81	141	73	68	144	68	76	151	69	82	174	74	100	60 " 65 "
133	60	73	182	78	104	151	77	74	139	81	58	156	71	85	176	80	96	65 " 70 "
153	65	83	220	101	119	232	109	113	164	75	89	165	76	89	224	91	137	70 " 75 "
122	55	67	123	68	55	95	47	48	121	62	59	117	55	62	152	71	81	75 " 80 "
95	48	47	89	40	49	91	42	49	82	40	42	74	33	41	123	62	61	80 " 85 "
32	17	15	39	17	22	29	18	11	38	27	9	30	14	16	38	25	13	85 " 90 "
7	6	1	16	6	10	6	4	2	10	6	4	15	7	8	7	5	5	90 " 95 "
1	1	1	1	1	1	1	1	1	1	1	1	1	1	1	1	1	1	95 " 100 "
1	1	1	1	1	1	1	1	1	1	1	1	1	1	1	1	1	1	Centenari
773	1898	1875	4620	2297	2323	3571	1813	1758	3157	1611	1546	2880	1448	1432	3362	1681	1681	Età ignota
																		TOTALE

CATEGORIE DI ETÀ.

041	539	502	1104	579	595	846	458	388	822	451	371	771	399	372	1037	552	485	Dalla nascita a 1 anno
260	1190	1070	2742	1425	1317	1884	960	994	1547	813	784	1385	716	669	1607	858	749	" " 5 anni
483	1308	115	2979	1538	1441	2144	1087	1057	1766	916	850	1579	819	780	1791	949	842	" " 15 "
289	589	700	1641	759	882	1427	726	701	1391	695	696	1301	629	672	1571	732	839	Da 15 anni in su
134	71	63	146	63	83	180	65	65	128	73	59	120	54	66	169	90	79	" 80 " "

Anno 1881.

ETÀ DEI MORTI	GENNAIO			FEBBRAIO			MARZO			APRILE			MAGGIO			GIUGNO		
	TOTALE	Maschi	Femmine	TOTALE	Maschi	Femmine	TOTALE	Maschi	Femmine	TOTALE	Maschi	Femmine	TOTALE	Maschi	Femmine	TOTALE	Maschi	Femmine
Dalla nascita a 1 mese. . .	672	359	313	612	328	284	650	345	305	519	295	224	531	320	211	507	305	202
Da 1 mese a 3 mesi. . .	237	129	108	240	139	111	263	148	120	232	121	104	220	112	108	247	138	109
3 mesi a 6 n	222	124	98	186	90	96	215	117	98	210	90	114	255	145	109	277	143	134
6 n 9 n	229	123	107	217	123	95	259	145	114	308	163	145	353	200	159	464	248	216
9 n 12 n	300	156	144	255	136	120	282	143	139	311	161	150	379	201	173	549	306	243
Da 1 anno a 2 anni. . .	677	345	332	616	335	281	827	417	410	827	433	391	1070	523	468	1215	623	532
2 anni a 3 n	282	143	139	289	145	144	342	175	167	352	173	180	468	235	233	468	251	212
3 n 4 n	184	94	90	151	77	74	228	116	112	253	118	135	298	113	150	298	124	144
4 n 5 n	161	75	86	127	54	73	166	87	79	177	85	92	181	73	103	177	90	87
5 n 10 n	303	140	163	259	136	123	324	164	160	358	164	194	359	185	174	329	168	161
10 n 15 n	122	62	60	119	41	78	111	58	58	117	57	60	126	51	75	112	43	69
15 n 20 n	153	84	69	140	69	71	144	79	65	134	58	76	154	78	76	155	79	76
20 n 25 n	186	106	80	171	106	65	213	128	85	177	108	69	192	107	85	195	117	78
25 n 30 n	156	70	86	104	65	39	186	84	102	179	102	77	175	95	80	150	73	77
30 n 35 n	106	73	87	144	70	74	183	87	96	160	85	72	168	82	86	156	83	73
35 n 40 n	108	79	89	140	72	68	168	83	85	174	99	75	174	89	85	162	81	81
40 n 45 n	207	120	87	164	80	84	197	108	89	190	122	68	212	109	103	168	89	79
45 n 50 n	219	116	103	193	110	83	219	115	104	192	106	86	213	121	92	167	85	82
50 n 55 n	252	150	102	210	109	101	265	129	136	242	134	108	259	151	108	215	132	83
55 n 60 n	345	191	154	289	152	137	290	143	147	253	134	119	299	143	156	217	118	99
60 n 65 n	348	170	178	319	138	161	368	211	187	298	133	165	361	177	184	273	147	126
65 n 70 n	401	207	194	358	190	168	388	176	212	299	136	163	334	159	175	259	132	127
70 n 75 n	435	190	245	444	215	229	436	175	261	329	157	183	389	171	218	329	156	173
75 n 80 n	317	156	161	266	128	138	339	162	177	296	117	119	273	131	142	261	111	150
80 n 85 n	314	148	166	237	79	158	248	100	148	207	95	112	210	95	115	174	73	101
85 n 90 n	77	31	46	94	43	51	73	32	41	62	27	35	80	34	46	70	34	36
90 n 95 n	26	11	15	33	14	19	35	17	18	18	7	11	19	8	11	33	15	18
95 n 100 n	19	6	13	13	6	7	10	7	3	7	3	4	8	5	3	7	4	3
Centenari	3	2	1	3	1	2	2	1	1	1	1	1	2	1	2	1	1	1
Età ignota.	3	2	1	1	1	1	1	3	3	2	2
TOTALE	7184	3667	3517	6453	3250	3203	7452	3733	3719	6833	3505	3328	7735	3976	3759	7602	3968	3634

COMPARTIMENTO

	1600	890	770	1510	795	715	1669	893	776	1580	846	734	1738	979	759	2044	1140	904
Dalla nascita a 1 anno . .	1600	890	770	1510	795	715	1669	893	776	1580	846	734	1738	979	759	2044	1140	904
n n 5 anni	2964	1547	1417	2693	1396	1297	3232	1688	1544	3189	1637	1632	3725	1982	1743	4167	2225	1939
n n 15 n	3389	1749	1640	3071	1573	1498	3667	1905	1762	3664	1878	1786	4210	2218	1992	4608	2430	2169
Da 15 anni in su	3792	1916	1876	3382	1677	1705	3784	1927	1937	3168	1623	1543	3522	1755	1767	3202	1533	1463
80 n n	439	198	241	380	143	237	368	187	211	295	132	163	319	142	177	285	126	159

RIEPILOGO PER

ETÀ DEI MORTI	GENNAIO			FEBBRAIO			MARZO			APRILE			MAGGIO			GIUGNO		
	TOTALE	Maschi	Femmine	TOTALE	Maschi	Femmine	TOTALE	Maschi	Femmine	TOTALE	Maschi	Femmine	TOTALE	Maschi	Femmine	TOTALE	Maschi	Femmine
Dalla nascita a 1 mese. . .	383	205	178	409	222	187	393	209	184	260	144	116	293	158	135	257	145	112
Da 1 mese a 3 mesi. . .	125	61	64	150	80	70	159	73	80	159	85	74	176	93	80	174	100	74
3 mesi a 6 n	133	71	62	112	58	54	129	77	52	132	63	69	59	166	106	60	207	113
6 n 9 n	158	83	75	127	68	59	153	70	74	133	80	58	172	98	74	282	165	117
9 n 12 n	179	103	76	195	104	91	184	80	95	153	80	73	193	110	83	354	189	165
Da 1 anno a 2 anni. . .	496	253	243	452	253	199	456	226	230	405	218	187	530	279	251	719	372	347
2 anni a 3 n	204	97	107	208	104	104	210	106	104	197	104	93	250	128	122	270	141	129
3 n 4 n	123	55	68	112	64	48	137	63	74	121	65	56	118	67	51	140	70	70
4 n 5 n	85	34	51	71	37	34	86	35	51	79	35	44	72	38	39	91	39	52
5 n 10 n	183	88	95	152	64	88	164	75	89	145	81	64	143	66	77	162	78	84
10 n 15 n	62	34	28	53	27	26	56	29	27	46	20	26	52	25	27	44	22	22
15 n 20 n	69	37	32	51	21	30	74	42	32	59	34	25	53	25	28	61	30	31
20 n 25 n	100	50	50	87	51	36	73	49	24	82	43	39	86	45	41	87	38	49
25 n 30 n	105	52	53	85	53	32	93	53	40	90	39	51	91	52	39	81	49	32
30 n 35 n	93	43	50	72	44	28	77	47	30	53	24	29	81	49	32	73	36	37
35 n 40 n	82	41	41	70	34	36	86	52	34	83	54	29	75	45	30	84	48	36
40 n 45 n	94	49	45	80	49	31	86	44	42	77	49	28	76	41	35	71	38	33
45 n 50 n	113	61	52	78	42	36	87	51	36	90	53	37	96	60	36	84	56	28
50 n 55 n	101	50	51	84	47	37	116	66	50	74	40	34	99	62	37	86	47	30
55 n 60 n	149	91	58	129	62	60	113	53	60	112	48	66	117	64	53	110	55	35
60 n 65 n	116	51	65	120	54	66	169	76	93	124	55	69	130	56	74	105	41	64
65 n 70 n	149	76	73	134	60	74	159	65	94	100	45	55	115	48	67	99	39	60
70 n 75 n	156	67	89	141	68	73	132	66	66	108	46	57	117	55	62	116	51	65
75 n 80 n	106	46	60	129	66	63	146	54	92	91	50	41	118	49	69	98	34	64
80 n 85 n	94	51	43	87	39	48	113	50	63	65	33	32	81	36	45	68	31	37
85 n 90 n	37	16	21	33	15	18	46	19	27	20	8	12	33	13	20	36	15	21
90 n 95 n	7	5	2	11	5	6	10	4	6	12	5	7	14	1	13	7	3	4
95 n 100 n	6	2	4	6	1	4	6	1	6	2	2	4	2	2	1	1

ETÀ E SESSO, PER MESI.

Compartimenti.

LUGLIO			AGOSTO			SETTEMBRE			OTTOBRE			NOVEMBRE			DICEMBRE			ETÀ DEI MORTI
TOTALE	Maschi	Femmine	TOTALE	Maschi	Femmine	TOTALE	Maschi	Femmine	TOTALE	Maschi	Femmine	TOTALE	Maschi	Femmine	TOTALE	Maschi	Femmine	
519	284	235	479	281	198	619	346	273	670	374	296	822	466	356	862	459	403	Dalla nascita a 1 mese
258	135	123	219	110	109	294	117	177	226	131	95	227	125	102	237	156	141	Da 1 mese a 3 mesi
341	174	167	296	153	143	299	113	186	296	114	92	198	98	100	270	143	127	3 mesi a 6 "
613	306	307	536	287	249	402	194	208	345	148	97	228	134	104	270	154	116	6 " 9 "
770	395	375	658	341	317	441	213	228	351	182	169	271	162	109	307	177	130	9 " 12 "
1762	895	867	1758	891	867	1244	654	590	982	497	485	690	361	329	749	407	342	Da 1 anno a 2 anni
772	393	379	776	364	412	558	269	289	503	243	260	405	214	191	389	206	183	2 anni a 3 "
408	201	207	399	206	193	334	162	172	270	141	129	227	129	98	260	164	96	3 " 4 "
259	141	118	237	116	121	260	130	130	190	174	98	76	182	95	87	202	108	4 " 5 "
487	242	245	491	216	275	467	221	246	410	196	214	342	168	174	422	226	196	5 " 10 "
147	75	72	171	83	88	169	82	87	142	68	74	111	58	53	129	60	69	10 " 15 "
144	69	75	179	74	105	155	74	81	159	81	78	142	69	73	162	92	70	15 " 20 "
197	104	93	216	120	96	195	107	88	214	103	111	179	106	73	158	89	69	20 " 25 "
161	78	83	206	86	120	170	77	93	166	75	91	172	83	89	160	70	90	25 " 30 "
172	89	83	173	79	94	182	71	111	150	68	82	148	77	71	200	91	109	30 " 35 "
135	67	68	152	82	70	164	94	70	135	60	75	126	67	59	196	112	84	35 " 40 "
183	85	98	169	86	83	205	102	103	174	95	79	164	79	85	241	124	117	40 " 45 "
143	80	63	213	112	101	205	106	99	163	86	77	158	86	72	245	128	117	45 " 50 "
197	119	78	231	127	104	222	115	107	233	107	126	205	118	87	295	150	145	50 " 55 "
206	90	116	225	112	113	274	135	139	254	120	134	282	155	127	315	172	143	55 " 60 "
242	125	117	314	161	153	287	154	133	291	143	148	322	159	163	372	179	193	60 " 65 "
294	102	122	281	135	146	305	128	177	334	172	162	329	154	175	386	192	194	65 " 70 "
142	63	79	192	74	118	204	91	113	188	81	107	203	89	114	263	140	123	70 " 75 "
229	113	116	252	118	134	239	113	126	235	116	119	256	132	124	338	156	182	75 " 80 "
58	25	33	73	29	44	73	34	39	80	33	47	63	31	32	105	58	47	85 " 90 "
26	7	19	32	17	15	30	15	15	27	10	17	24	14	10	43	19	24	90 " 95 "
0	4	2	11	1	10	6	4	2	8	3	5	15	8	7	14	5	9	95 " 100 "
2	1	1	1	1	1	1	1	1	1	1	1	1	1	1	2	2	2	Centenari
1	1	1	1	1	1	1	1	1	3	2	1	1	1	1	1	1	1	Età ignota
9128	4606	4522	9261	4633	4628	8200	4082	4127	7396	3689	3607	6825	3577	3248	8105	4240	3865	TOTALE

ATEGORIE DI ETÀ.

5702	1294	1207	2188	1202	986	1925	983	942	1698	949	749	1746	975	771	2006	1089	917	Dalla nascita a 1 anno
2702	2924	2778	5358	2779	2579	4321	2198	2123	3627	1928	1699	3250	1774	1476	3606	1974	1632	" " 5 anni
6396	3341	3095	6020	3078	2942	4957	2601	2456	4170	2192	1987	3703	2000	1703	4157	2260	1897	" " 15 "
2791	1864	1427	3241	1555	1686	3251	1580	1671	3114	1495	1619	3122	1577	1545	3947	1979	1968	Da 15 anni in su
234	100	134	309	121	188	314	144	170	304	127	177	306	143	163	427	222	205	" 80 " "

DELLE PUGLIE.

285	154	131	264	134	130	284	147	137	317	183	199	417	233	184	485	282	203	Dalla nascita a 1 mese
160	92	68	146	82	64	101	54	47	109	52	57	153	88	65	181	93	88	Da 1 mese a 3 mesi
210	99	111	203	95	108	138	71	67	99	46	53	106	47	59	132	77	55	3 mesi a 6 "
371	192	179	386	202	184	232	117	115	165	88	77	140	74	66	163	84	79	6 " 9 "
461	226	235	454	225	229	296	151	145	242	121	121	195	89	106	214	113	101	9 " 12 "
926	461	465	1016	511	505	786	376	390	585	318	267	518	264	254	599	304	295	Da 1 anno a 2 anni
345	170	175	412	191	221	349	172	177	322	164	168	251	124	127	323	184	139	2 anni a 3 "
156	79	77	138	111	87	133	66	97	154	75	79	128	67	61	162	81	101	3 " 4 "
120	58	62	133	55	78	118	51	67	79	33	46	68	31	37	106	47	59	4 " 5 "
146	71	75	216	113	108	181	102	78	150	78	72	134	67	67	184	89	95	5 " 10 "
61	25	36	70	38	32	62	31	31	47	28	19	46	27	19	50	26	24	10 " 15 "
62	22	40	62	33	29	61	28	33	51	21	30	37	15	22	63	38	25	15 " 20 "
76	45	31	73	46	27	80	36	44	90	42	48	78	44	34	89	44	45	20 " 25 "
79	46	33	76	35	41	73	34	39	70	35	35	96	55	41	59	32	27	25 " 30 "
76	34	42	59	23	36	92	48	44	54	25	29	91	58	33	87	49	32	30 " 35 "
67	33	34	85	42	43	67	32	35	67	28	39	61	29	32	98	49	49	35 " 40 "
76	39	37	71	34	37	75	31	24	73	39	34	66	42	24	88	48	40	40 " 45 "
64	29	35	81	44	37	76	40	36	69	35	34	76	41	35	98	62	36	45 " 50 "
108	54	49	78	48	30	72	33	39	71	39	32	83	44	39	76	51	25	50 " 55 "
83	44	39	91	40	51	95	55	40	92	46	46	113	50	63	100	53	47	55 " 60 "
89	41	48	116	55	61	101	44	57	111	59	52	124	72	52	133	55	78	60 " 65 "
88	37	51	112	53	59	94	38	56	113	67	46	105	46	59	132	68	64	65 " 70 "
104	38	66	105	43	62	110	59	60	110	54	56	113	49	64	133	64	69	70 " 75 "
80	29	51	98	45	53	85	39	46	87	39	48	111	55	56	135	60	75	75 " 80 "
74	27	47	69	25	44	78	35	43	67	31	36	107	51	56	100	52	48	80 " 85 "
15	7	8	24	8	10	30	12	18	27	13	14	32	14	18	39	20	19	85 " 90 "
6	2	4	10	1	9	8	4	4	9	6	3	7	4	3	13	4	9	90 " 95 "
2	2	3	3	3	1	2	3	2	1	1	1	4	1	3	95 " 100 "
.....	Centenari
.....	Età ignota
4385	2154	2231	4711	2332	2379	3879	1908	1971	3433	1772	1661	3457	1780	1677	4060	2130	1930	TOTALE

ATEGORIE DI ETÀ.

1487	763	724	1453	738	715	1051	540	511	932	495	437	1011	531	480	1175	649	526	Dalla nascita a 1 anno
3034	1531	1503	3212	1606	1606	2447	1205	1242	2072	1055	987	1976	1017	959	2385	1265	1120	" " 5 anni
3241	1627	1614	3498	1757	1741	2690	1339	1351	2269	1191	1078	2156	1111	1045	2619	1380	1239	" " 15 "
1144	527	617	1213	575	638	1189	509	620	1164	581	583	1301	669	632	1441	750	691	Da 15 anni in su
97	36	61	106	34	72	119	52	67	106	52	54	147	69	78	156	77	79	" 80 " "

Anno 1881.

ETÀ DEI MORI	GENNAIO			FEBBRAIO			MARZO			APRILE			MAGGIO			GIUGNO		
	TOTALE	Maschi	Femmine	TOTALE	Maschi	Femmine	TOTALE	Maschi	Femmine	TOTALE	Maschi	Femmine	TOTALE	Maschi	Femmine	TOTALE	Maschi	Femmine
Dalla nascita a 1 mese . . .	156	88	68	108	84	84	164	80	84	122	60	62	115	68	47	106	68	38
Da 1 mese a 3 mesi . . .	58	36	22	48	27	21	59	18	41	54	29	25	54	30	24	67	32	35
3 mesi a 6 " . . .	46	31	15	48	24	24	48	29	19	28	17	11	43	23	20	55	32	23
6 " 9 " . . .	53	32	21	45	31	14	60	35	25	43	21	22	53	29	23	83	41	43
9 " 12 " . . .	47	27	20	35	23	12	45	24	21	31	21	10	30	21	18	65	43	22
Da 1 anno a 2 anni . . .	142	63	79	135	77	58	128	57	71	110	53	57	116	61	55	215	113	102
2 anni a 3 " . . .	47	22	25	53	21	35	49	20	29	57	36	21	51	25	26	63	31	32
3 " 4 " . . .	34	18	16	25	14	11	33	18	15	25	9	16	25	10	15	35	17	18
4 " 5 " . . .	30	19	11	27	13	14	17	10	7	17	9	8	23	14	9	29	13	16
5 " 10 " . . .	45	22	23	34	23	11	34	16	18	35	20	15	44	23	21	49	27	22
10 " 15 " . . .	19	9	10	16	9	7	14	9	5	15	11	4	22	13	9	9	3	6
15 " 20 " . . .	27	17	10	8	4	4	15	12	3	17	10	7	12	6	6	22	10	12
20 " 25 " . . .	42	22	20	28	18	8	38	19	19	34	19	15	24	18	8	21	16	5
25 " 30 " . . .	28	12	18	27	18	9	43	23	20	22	13	9	30	15	15	26	16	10
30 " 35 " . . .	21	12	9	22	14	8	33	16	17	34	18	16	13	8	5	20	11	9
35 " 40 " . . .	38	26	12	24	15	9	28	18	10	26	10	16	23	13	10	27	14	13
40 " 45 " . . .	36	23	13	27	19	8	33	15	18	36	20	16	25	15	10	21	8	13
45 " 50 " . . .	43	25	18	40	26	14	32	19	13	44	21	23	33	18	15	36	22	14
50 " 55 " . . .	36	21	15	33	15	18	36	21	15	37	19	18	43	21	22	26	13	16
55 " 60 " . . .	54	25	29	48	31	17	70	28	42	45	30	15	36	15	21	42	26	18
60 " 65 " . . .	63	32	31	46	31	25	63	28	37	38	15	33	54	22	32	34	14	30
65 " 70 " . . .	62	27	35	57	27	30	52	22	30	39	19	23	48	22	26	47	15	32
70 " 75 " . . .	65	36	29	43	23	20	59	25	34	52	26	26	58	21	37	45	18	27
75 " 80 " . . .	45	24	21	48	23	25	54	20	34	33	14	19	38	17	21	28	7	21
80 " 85 " . . .	24	14	10	22	10	12	37	15	22	31	18	13	27	15	12	12	7	5
85 " 90 " . . .	11	5	6	12	8	4	10	3	7	12	10	2	10	5	5	9	5	4
90 " 95 " . . .	3	2	1	2	2	2	1	1	1	1	1	1	2	1	1	5	2	3
95 " 100 " . . .	3	3	3	3	3	3	3	3	3	3	3	3	3	3	3	3	3	3
Centenari . . .	1	1	1	1	1	1	1	1	1	1	1	1	1	1	1	1	1	1
Età ignota . . .	1	1	1	1	1	1	1	1	1	1	1	1	1	1	1	1	1	1
TOTALE . . .	1278	690	588	1123	620	503	1255	599	656	1038	549	489	1050	547	513	1197	624	573

COMPARTIMENTO

RIEPILOGO PER

Dalla nascita a 1 anno . . .	360	214	146	344	189	155	376	186	190	278	148	130	303	171	133	376	216	160
" " 5 anni . . .	613	336	277	537	314	223	623	307	313	427	255	223	518	281	217	718	390	328
" " 15 " . . .	677	367	310	637	343	294	651	316	335	537	286	251	584	317	267	776	420	366
Da 15 in anni su . . .	601	323	278	496	274	212	604	283	321	501	263	238	476	230	246	431	204	217
" 80 " . . .	41	21	20	37	20	17	48	19	29	44	29	15	39	21	18	26	14	12

COMPARTIMENTO

Dalla nascita a 1 mese . . .	358	190	168	396	210	186	390	176	184	331	168	163	282	164	118	246	133	113
Da 1 mese a 3 mesi . . .	118	56	62	108	55	52	122	65	57	108	55	53	115	60	55	113	45	68
3 mesi a 6 " . . .	85	43	42	93	43	50	81	49	32	57	29	28	73	39	34	112	58	54
6 " 9 " . . .	103	54	49	79	42	37	72	36	36	59	33	26	78	44	34	91	53	38
9 " 12 " . . .	88	45	43	67	54	43	69	37	32	125	70	55	65	38	27	71	43	28
Da 1 anno a 2 anni . . .	254	139	115	232	116	116	207	108	99	149	79	70	202	108	94	238	120	118
2 anni a 3 " . . .	120	58	62	93	46	47	96	52	44	67	32	35	87	42	45	105	49	56
3 " 4 " . . .	91	41	40	71	36	35	66	30	36	33	17	16	55	23	32	42	30	22
4 " 5 " . . .	46	22	24	43	22	21	51	30	21	38	20	18	32	15	17	36	22	14
5 " 10 " . . .	91	39	52	92	45	47	97	49	43	107	51	56	81	44	37	103	58	45
10 " 15 " . . .	56	31	25	50	20	30	38	17	21	51	24	27	39	22	17	53	27	26
15 " 20 " . . .	64	34	30	57	24	33	52	21	31	50	28	22	76	44	32	55	28	27
20 " 25 " . . .	100	68	32	69	39	30	81	38	43	83	41	42	71	46	25	77	39	38
25 " 30 " . . .	94	60	34	96	47	49	97	55	42	89	45	44	104	53	51	88	41	47
30 " 35 " . . .	87	50	37	83	47	36	93	52	41	86	54	32	85	51	34	78	42	36
35 " 40 " . . .	138	67	71	108	55	53	102	52	50	96	45	48	116	50	66	78	50	38
40 " 45 " . . .	138	79	59	81	46	35	76	41	35	96	52	44	83	48	35	73	40	33
45 " 50 " . . .	111	58	53	121	76	45	118	62	54	101	50	51	108	59	47	76	38	38
50 " 55 " . . .	145	79	66	123	59	64	115	66	49	133	79	54	117	66	51	83	39	44
55 " 60 " . . .	162	84	78	162	70	92	169	81	88	128	65	61	138	63	75	104	58	46
60 " 65 " . . .	171	80	91	134	47	87	160	63	97	158	91	67	144	78	66	118	61	57
65 " 70 " . . .	160	72	88	131	72	59	138	56	82	115	55	60	129	60	69	95	48	47
70 " 75 " . . .	161	74	87	143	80	63	160	67	93	135	60	75	143	57	85	108	42	66
75 " 80 " . . .	95	44	51	110	57	58	118	56	62	95	45	50	100	43	57	88	48	40
80 " 85 " . . .	75	33	42	76	45	31	61	22	39	66	31	35	69	30	39	58	38	32
85 " 90 " . . .	33	22	11	36	10	16	25	15	10	32	12	10	39	14	15	30	13	17
90 " 95 " . . .	17	12	5	14	6	8	12	8	4	10	3	7	9	6	3	9	8	1
95 " 100 " . . .	5	3	2	5	2	3	7	4	3	7	5	2	7	3	4	3	1	2
Centenari . . .	1	1	1	1	1	1	1	1	1	1	1	1	1	1	1	1	1	1
Età ignota . . .	1	1	1	1	1	1	1	1	1	1	1	1	1	1	1	1	1	1
TOTALE . . .	3157	1638	1519	2902	1478	1424	2842	1408	1434	2593	1342	1251	2637	1371	1266	2431	1250	1181

RIEPILOGO PER

Dalla nascita a 1 anno . . .	752	388	364	773	405	368	704	363	341	680	355	325	613	345	288	633	332	301
" " 5 anni . . .	1253	648	605	1212	625	587	1124	583	541	967	503	464	989	533	456	1054	543	511
" " 15 " . . .	1400	718	682	1354	690	661	1259	649	61									

ETÀ E SESSO, PER MESI.

Compartimenti.

Table with columns for months (LUGLIO, AGOSTO, SETTEMBRE, OTTOBRE, NOVEMBRE, DICEMBRE) and rows for age groups (Dalla nascita a 1 mese, etc.) and sex (TOTALE, Maschi, Femmine). Includes a 'Compartimenti' section on the right.

DELLA BASILICATA.

CATEGORIE DI ETÀ.

Table with columns for age categories (Dalla nascita a 1 anno, etc.) and rows for sex (TOTALE, Maschi, Femmine).

DELLE CALABRIE.

Table with columns for age categories (Dalla nascita a 1 mese, etc.) and rows for sex (TOTALE, Maschi, Femmine).

ATEGORIE DI ETÀ.

Table with columns for age categories (Dalla nascita a 1 anno, etc.) and rows for sex (TOTALE, Maschi, Femmine).

Anno 1881.

ETÀ DEI MORTI	GENNAIO			FEBBRAIO			MARZO			APRILE			MAGGIO			GIUGNO		
	TOTALE	Maschi	Femmine	TOTALE	Maschi	Femmine	TOTALE	Maschi	Femmine	TOTALE	Maschi	Femmine	TOTALE	Maschi	Femmine	TOTALE	Maschi	Femmine
Dalla nascita a 1 mese. . .	671	353	318	720	385	335	656	357	299	520	269	251	563	302	261	514	275	239
Da 1 mese a 3 mesi. . .	339	173	166	331	174	157	372	193	179	334	173	161	372	187	185	376	192	184
3 mesi a 6 n	253	128	125	240	137	103	258	141	117	270	150	130	266	134	124	411	211	200
6 n 9 n	252	124	128	211	113	98	334	130	104	273	150	123	300	164	136	398	193	205
9 n 12 n	354	188	166	292	150	142	326	152	174	259	142	117	325	167	158	391	198	193
Da 1 anno a 2 anni.	816	415	401	698	341	357	724	388	336	787	429	358	782	393	389	900	463	437
2 anni a 3 n	398	196	202	358	186	172	399	170	169	344	170	174	383	208	175	373	170	203
3 n 4 n	247	125	122	186	95	91	236	104	132	216	113	103	210	118	92	194	92	102
4 n 5 n	172	93	79	146	69	77	156	79	77	136	65	71	121	58	63	140	66	74
5 n 10 n	292	143	149	264	118	146	254	121	133	298	155	143	310	164	146	224	104	120
10 n 15 n	108	58	50	90	46	44	93	45	48	109	48	61	92	45	44	86	34	52
15 n 20 n	134	73	61	131	69	62	139	68	83	135	64	71	134	61	63	111	55	56
20 n 25 n	166	86	80	162	93	69	207	116	91	183	104	70	155	98	57	146	69	77
25 n 30 n	194	114	80	162	87	75	194	85	99	148	84	64	152	78	74	158	83	75
30 n 35 n	160	85	75	121	63	58	123	73	50	122	64	58	153	80	73	151	80	71
35 n 40 n	158	95	63	164	94	70	172	107	65	146	75	71	164	93	71	140	78	62
40 n 45 n	182	116	66	166	110	56	184	115	69	165	91	74	151	92	59	104	95	69
45 n 50 n	174	99	75	155	94	61	189	112	77	157	81	76	181	115	66	154	99	55
50 n 55 n	2	1	1	78	174	99	75	221	136	85	185	110	75	177	92	85	160	93
55 n 60 n	248	141	107	234	129	105	241	116	125	205	94	111	226	116	110	209	96	113
60 n 65 n	316	172	144	250	121	129	292	138	154	281	139	142	261	134	127	238	119	119
65 n 70 n	292	134	158	270	137	133	295	128	167	248	108	140	241	118	123	236	111	125
70 n 75 n	253	110	143	243	117	126	285	129	156	208	95	113	214	94	120	189	93	96
75 n 80 n	222	106	116	210	85	125	254	106	148	183	73	110	177	75	102	162	67	95
80 n 85 n	175	75	100	144	64	80	160	64	102	107	48	59	149	63	86	129	49	80
85 n 90 n	77	30	47	64	27	37	67	27	40	53	23	30	61	25	36	54	25	29
90 n 95 n	29	16	13	30	11	19	29	15	14	17	6	11	20	9	11	22	8	14
95 n 100 n	12	5	7	10	5	5	14	4	10	4	2	2	7	2	2	8	2	6
Centenari	1	1	1	1	1	1	3	1	3	1	1	1	2	2	2	2	1	1
Età ignota.	1	1	1	6	6	1	3	3	3	3	3	1	1	1	1	4	1	3
TOTALE	6907	3588	3319	6233	3225	3008	6713	3407	3306	6096	3127	2969	6340	3280	3051	6444	3222	3222

COMPARTIMENTO

RIEPILOGO PER

Dalla nascita a 1 anno . . .	1890	993	903	1794	959	835	1846	973	873	1656	884	779	1896	934	872	2090	1069	1021
Da 1 mese a 3 mesi.	3502	1795	1707	3182	1650	1532	3301	1714	1587	3139	1661	1478	3322	1731	1591	3697	1860	1837
3 mesi a 6 n	3922	1993	1906	3536	1814	1722	3648	1980	1768	3546	1834	1682	3724	1943	1781	4007	1998	2000
Da 15 anni in su	3004	1591	1413	2691	1405	1286	3065	1527	1538	2547	1261	1286	2615	1345	1270	2433	1223	1210
80 n	294	127	107	249	107	142	279	110	109	181	79	102	239	99	140	215	85	130

COMPARTIMENTO

Dalla nascita a 1 mese.	81	49	32	68	33	32	65	40	25	46	26	20	88	57	31	71	43	28
Da 1 mese a 3 mesi.	85	47	38	68	34	34	70	35	35	62	32	30	68	40	28	49	24	25
3 mesi a 6 n	76	37	39	65	30	35	49	29	20	50	27	23	76	54	22	58	31	27
6 n 9 n	70	37	33	54	26	28	59	26	38	45	30	15	54	30	24	52	30	22
9 n 12 n	121	62	59	77	39	38	68	31	37	44	18	26	47	23	24	48	27	21
Da 1 anno a 2 anni.	213	105	108	141	72	69	140	78	62	163	97	66	124	75	49	133	71	62
2 anni a 3 n	140	65	75	92	49	39	76	43	33	85	48	37	101	60	41	83	40	43
3 n 4 n	71	34	37	50	27	23	59	35	24	50	25	25	43	21	22	43	25	18
4 n 5 n	56	25	31	33	19	14	45	24	21	36	23	13	45	23	22	32	20	19
5 n 10 n	154	81	71	131	63	65	85	48	37	59	30	29	81	49	32	54	28	26
10 n 15 n	43	24	19	25	13	12	26	17	9	23	11	12	33	17	16	28	12	16
15 n 20 n	29	18	11	15	11	4	23	13	10	20	7	13	13	8	5	23	11	12
20 n 25 n	46	26	20	22	13	9	24	14	10	27	9	18	28	14	14	30	14	16
25 n 30 n	39	15	17	17	7	10	32	16	16	22	16	6	27	17	10	30	11	19
30 n 35 n	38	20	18	34	21	13	38	22	16	24	11	13	45	25	20	27	16	11
35 n 40 n	52	26	26	40	20	20	46	24	22	35	22	13	47	32	15	33	13	20
40 n 45 n	59	31	28	35	21	14	58	31	27	41	24	37	41	24	17	28	15	13
45 n 50 n	55	34	21	38	22	16	64	33	31	36	20	16	46	29	17	26	11	15
50 n 55 n	90	54	36	84	48	36	64	35	29	34	19	15	42	27	15	34	12	18
55 n 60 n	117	62	55	109	65	44	83	43	40	60	29	31	54	32	22	42	22	20
60 n 65 n	100	48	54	108	50	58	116	57	59	83	42	41	91	47	44	87	38	49
65 n 70 n	115	71	44	102	45	57	113	48	65	97	55	42	102	61	41	80	39	41
70 n 75 n	99	51	48	77	36	41	110	53	57	103	45	58	102	59	43	103	47	56
75 n 80 n	84	25	39	43	28	15	80	40	40	60	25	35	59	30	29	65	38	27
80 n 85 n	37	11	16	37	13	14	27	13	15	38	10	18	26	11	15	23	13	10
85 n 90 n	20	7	13	15	8	7	14	5	9	12	4	8	6	3	3	5	3	2
90 n 95 n	5	3	2	2	2	2	8	2	6	4	4	3	1	2	1	1	1	1
95 n 100 n	3	3	3	3	3	3	4	2	2	3	2	1	2	1	1	1	1	1
Centenari	1	1	1	1	1	1	3	2	1	1	1	1	2	1	1	1	1	1
Età ignota.	1	1	1	2	1	1	3	2	1	1	1	1	2	1	1	1	1	1
TOTALE	2062	1068	994	1564	814	750	1649	858	791	1352	707	645	1494	870	624	1289	659	630

RIEPILOGO PER

ETÀ E SESSO, PER MESI.

Compartimenti.

Table with columns for months (LUGLIO, AGOSTO, SETTEMBRE, OTTOBRE, NOVEMBRE, DICEMBRE) and rows for age groups (Dalla nascita a 1 mese, 1 mese a 3 mesi, etc.) and sex (TOTALE, Maschi, Femmine). Includes a 'CENTENARI' section at the bottom.

DELLA SICILIA.

CATEGORIE DI ETÀ.

Summary table for Sicily with columns for age categories (Dalla nascita a 1 anno, 1 anno a 5 anni, etc.) and rows for sex (TOTALE).

DELLA SARDEGNA.

Main data table for Sardinia, similar to Sicily, showing monthly counts by age group and sex, with a 'CENTENARI' section at the bottom.

CATEGORIE DI ETÀ.

Summary table for Sardinia with columns for age categories (Dalla nascita a 1 anno, 1 anno a 5 anni, etc.) and rows for sex (TOTALE).

TAVOLA V. — MORTI PER ETÀ, SESSO E STATO CIVILE, PER MESI.

Anno 1884.

Regno.

ETÀ DEI MORTI	COMPLESSO			CELIBI			CONIUGATI			VEDOVI			Stato Civile ignoto		
	TOTALE	Maschi	Femmine	TOTALE	Maschi	Femmine	TOTALE	Maschi	Femmine	TOTALE	Maschi	Femmine	TOTALE	Maschi	Femmine
GENNAIO.															
Dalla nascita a 1 mese. . .	9733	5230	4493	9723	5230	4493
Da 1 mese a 3 mesi.	2185	1145	1043	2188	1145	1043
3 mesi a 6 "	3001	1125	876	3001	1125	876
6 " 9 "	1994	1125	869	1994	1125	869
9 " 12 "	1971	1033	938	1971	1033	938
Da 1 anno a 2 anni.	5821	3008	2813	5821	3008	2813
2 anni a 3 "	2825	1423	1402	2825	1423	1402
3 " 4 "	1911	968	943	1911	968	943
4 " 5 "	1458	741	717	1458	741	717
5 " 10 "	3091	1475	1616	3091	1475	1616
10 " 15 "	1384	671	713	1383	671	713
15 " 20 "	1481	729	752	1428	726	700
20 " 25 "	1907	949	858	1375	880	495
25 " 30 "	1682	807	875	763	502	261
30 " 35 "	1557	720	837	451	279	172
35 " 40 "	1770	853	917	411	234	177
40 " 45 "	1860	1011	849	370	217	153
45 " 50 "	1954	1037	887	368	210	158
50 " 55 "	2372	1309	1063	398	206	162
55 " 60 "	2954	1562	1392	421	216	205
60 " 65 "	3540	1750	1790	475	253	222
65 " 70 "	3987	1982	2025	494	257	237
70 " 75 "	4379	2093	2285	543	273	270
75 " 80 "	3265	1653	1612	339	174	165
80 " 85 "	2161	1135	1026	217	110	107
85 " 90 "	767	373	394	84	38	46
90 " 95 "	235	117	118	28	17	11
95 " 100 "	79	32	47	9	4	5
Centenari	6	4	2	1	1	1
Età ignota.	15	9	6	2	2	2
TOTALE	70238	36079	34159	42511	22543	19968	16064	9117	6947	11586	4358	7228	77	61	16

RIEPILOGO PER CATEGORIE DI ETÀ.

Dalla nascita a 1 anno . . .	17877	9658	9219	17877	9658	9219
" " 5 anni	29892	15798	14094	29892	15798	14094
" " 15 "	34387	17944	16423	34386	17944	16422
Da 15 anni in su	35853	18126	17730	8143	4597	3546	10061	9116	6945	11583	4358	7225	69	55	14
80 " "	3248	1661	1587	339	170	169	603	457	146	2301	1034	1267	5	5

FEBBRAIO.

Dalla nascita a 1 mese. . . .	9394	5062	4332	9394	5062	4332
Da 1 mese a 3 mesi.	2107	1122	985	2107	1122	985
3 mesi a 6 "	1733	949	784	1733	949	784
6 " 9 "	1805	1002	803	1805	1002	803
9 " 12 "	1972	1023	949	1972	1023	949
Da 1 anno a 2 anni.	5516	2757	2559	5516	2757	2559
2 anni a 3 "	2709	1411	1398	2709	1411	1398
3 " 4 "	1667	836	831	1667	836	831
4 " 5 "	1271	634	637	1271	634	637
5 " 10 "	2688	1315	1373	2688	1315	1373
10 " 15 "	1080	524	556	1078	524	554
15 " 20 "	1272	603	669	1224	596	628
20 " 25 "	1639	910	739	1270	832	438
25 " 30 "	1455	717	758	679	433	246
30 " 35 "	1427	663	764	435	267	198
35 " 40 "	1502	711	791	313	172	141
40 " 45 "	1536	824	712	311	179	133
45 " 50 "	1788	1014	774	292	157	135
50 " 55 "	2137	1150	987	305	153	152
55 " 60 "	2673	1409	1264	380	213	167
60 " 65 "	3132	1464	1098	368	188	180
65 " 70 "	3408	1672	1736	377	191	186
70 " 75 "	3611	1901	2010	470	227	243
75 " 80 "	2854	1375	1479	311	156	155
80 " 85 "	1808	853	950	186	81	105
85 " 90 "	712	355	357	78	34	44
90 " 95 "	184	77	107	26	10	16
95 " 100 "	43	19	24	6	3	3
Centenari	8	2	6	2
Età ignota.	25	17	8	8	7	1
TOTALE	63256	32376	30880	38781	20534	18247	14184	8078	6106	10205	3695	6510	86	69	17

RIEPILOGO PER CATEGORIE DI ETÀ.

Dalla nascita a 1 anno . . .	17011	9158	7853	17011	9158	7853
" " 5 anni	27974	14796	13178	27974	14796	13178
" " 15 "	31742	16035	15107	31740	16035	15105
Da 15 anni in su	31489	15724	15765	7033	3892	3141	14178	8077	6101	10196	3680	6505	82	65	17
80 " "	2756	1311	1444	298	128	110	484	352	132	1967	829	1138	6	2	4

TAVOLA V. — MORTI PER ETÀ, SESSO E STATO CIVILE, PER MESI.

Anno 1881.

Regno.

ETÀ DEI MORTI	COMPLESSO			CELIBI			CONIUGATI			VEDOVI			Stato Civile ignoto		
	TOTALE	Maschi	Femmine	TOTALE	Maschi	Femmine	TOTALE	Maschi	Femmine	TOTALE	Maschi	Femmine	TOTALE	Maschi	Femmine
MARZO.															
Dalla nascita a 1 mese. . .	9384	5106	4278	9384	5106	4278									
Da 1 mese a 3 mesi. . .	2306	1379	2006	2306	1379	2006									
3 mesi a 6 n	1839	1058	811	1839	1058	811									
6 n 9 n	2090	1168	924	2090	1168	924									
9 n 12 n	2182	1127	1055	2182	1127	1055									
Da 1 anno a 2 anni. . .	6021	3108	2913	6021	3108	2913									
2 anni a 3 n	2923	1489	1443	2923	1489	1443									
3 n 4 n	1925	942	983	1925	942	983									
4 n 5 n	1486	704	782	1486	704	782									
5 n 10 n	2997	1469	1528	2997	1469	1528									
10 n 15 n	1223	567	656	1223	567	656									
15 n 20 n	1449	694	755	1449	694	755									
20 n 25 n	1919	1068	851	1482	990	492	429	76	353	7	1	6	1	1	
25 n 30 n	1675	764	911	760	471	289	884	280	604	24	7	17	7	6	1
30 n 35 n	1638	774	864	468	300	166	1110	453	657	58	18	40	4	3	1
35 n 40 n	1681	802	879	380	208	172	1183	539	624	108	28	80	10	7	3
40 n 45 n	1735	927	808	334	205	120	1238	636	572	165	59	106	8	7	1
45 n 50 n	1894	992	872	332	174	158	1293	746	547	235	69	166	4	3	1
50 n 55 n	2242	1207	1035	338	193	145	1450	864	596	440	144	302	8	6	2
55 n 60 n	2715	1399	1319	378	183	135	1606	995	611	725	212	413	3	6	
60 n 65 n	3393	1728	1635	436	240	196	1796	1118	678	118	363	755	13	7	6
65 n 70 n	3544	1695	1840	411	224	187	1554	984	570	1576	484	1092	3	3	
70 n 75 n	3947	1859	2088	459	222	237	1479	936	543	1988	694	1304	11	7	4
75 n 80 n	2941	1386	1555	323	142	181	808	561	247	1804	680	1124	6	3	3
80 n 85 n	1794	851	943	206	87	119	865	267	98	1220	495	725	3	2	1
85 n 90 n	648	302	346	79	31	48	96	73	23	472	198	274	1	1	
90 n 95 n	177	90	87	17	8	9	27	21	6	131	61	70	1	2	
95 n 100 n	49	19	30	4	1	3	6	6	3	39	12	27	2		
Centenari	7	1	2	1	1	1	1	1	1	5	2	5	3	3	
Età ignota.	7	5	2	2	2	2	2	2	2	3	2	3	3	3	
TOTALE	67891	34566	33235	42311	22378	19833	15367	8599	6768	10133	3525	6608	90	64	26

RIEPILOGO PER CATEGORIE DI ETÀ.

Dalla nascita a 1 anno . .	17881	9736	8095	17881	9736	8095									
n 5 anni	30166	15970	14918	30166	15970	14918									
n 15 n	34406	18003	16400	34406	18003	16400									
Da 15 anni in su	33388	16555	19833	7803	4370	3433	15367	8599	6768	10131	3525	6606	87	61	26
n 80 n	2675	1263	1412	305	127	179	496	368	128	1897	766	1101	6	2	4

APRILE.

Dalla nascita a 1 mese. . .	7070	3964	3106	7070	3964	3106									
Da 1 mese a 3 mesi. . .	2076	1128	948	2076	1128	948									
3 mesi a 6 n	1590	854	736	1590	854	736									
6 n 9 n	1920	1059	861	1920	1059	861									
9 n 12 n	2025	1061	964	2025	1061	964									
Da 1 anno a 2 anni. . .	5654	3018	2936	5654	3018	2936									
2 anni a 3 n	2690	1371	1319	2690	1371	1319									
3 n 4 n	1697	850	847	1697	850	847									
4 n 5 n	1289	638	651	1289	638	651									
5 n 10 n	2828	1354	1474	2828	1354	1474									
10 n 15 n	1108	500	608	1108	500	608									
15 n 20 n	1268	577	691	1217	575	642	49	1	48	1	1	1	1	1	
20 n 25 n	1755	939	816	1381	868	463	409	69	310	14	2	12	1	1	1
25 n 30 n	1534	729	805	718	460	258	775	257	519	38	10	28	2	2	
30 n 35 n	1443	648	795	401	228	173	984	393	591	51	21	30	7	6	1
35 n 40 n	1535	730	805	335	196	139	1097	498	599	101	35	66	2	1	1
40 n 45 n	1655	866	789	305	181	124	1195	631	564	149	49	100	6	5	1
45 n 50 n	1694	877	787	302	143	159	1134	657	477	234	74	150	4	3	1
50 n 55 n	1955	1047	888	276	145	131	1280	777	503	374	122	252	5	3	2
55 n 60 n	2345	1257	1088	328	171	157	1479	898	581	537	187	350	1	1	
60 n 65 n	2802	1446	1356	365	193	172	1521	979	542	910	271	639	6	3	3
65 n 70 n	2760	1383	1377	317	155	162	1249	806	443	1189	420	769	5	2	3
70 n 75 n	3101	1535	1596	348	181	167	1108	786	372	1640	616	1024	5	2	3
75 n 80 n	2337	1127	1110	240	121	119	616	445	171	1373	556	817	8	5	3
80 n 85 n	1332	678	684	145	77	68	237	217	80	917	333	584	3	1	2
85 n 90 n	593	247	256	63	29	94	86	68	18	354	150	204	3		
90 n 95 n	139	61	78	11	2	9	24	19	6	104	41	63	1		
95 n 100 n	35	19	16	3	2	1	5	3	2	27	14	13	1		
Centenari	1	1	1	1	1	1	1	1	1	1	1	1	1	1	
Età ignota.	14	11	3	3	2	1	2	1	1	1	1	1	9	8	1
TOTALE	58035	29974	29061	36655	19526	17199	13311	7454	5857	8004	2951	5053	65	43	22

RIEPILOGO PER CATEGORIE DI ETÀ.

Dalla nascita a 1 anno . .	14681	8036	6615	14681	8066	6615									
n 5 anni	26011	13943	12068	26011	13943	12068									
n 15 n	29947	15797	14150	29947	15797	14150									
Da 15 anni in su	28074	14166	13008	6705	3727	2978	13309	7453	5856	8004	2951	5053	50	35	21
n 80 n	2040	1005	1035	222	110	112	412	306	106	1403	588	815	3	1	2

TAVOLA V. — MORTI PER ETÀ, SESSO E STATO CIVILE, PER MESI.

Anno 1881.

Regno.

ETÀ DEI MORTI	COMPLESSO			CELIBI			CONIUGATI			VEDOVI			Stato Civile ignoto		
	TOTALE	Maschi	Femmine	TOTALE	Maschi	Femmine	TOTALE	Maschi	Femmine	TOTALE	Maschi	Femmine	TOTALE	Maschi	Femmine
	MAGGIO.														
Dalla nascita a 1 mese.	6740	3793	2947	6740	3793	2947
Da 1 mese a 3 mesi.	2248	1215	1033	2248	1215	1033
3 mesi a 6 n.	1822	1033	789	1822	1033	789
6 n 9 n	2014	1102	912	2014	1102	912
9 n 12 n	2138	1109	1029	2138	1109	1029
Da 1 anno a 2 anni.	6121	3185	2936	6121	3185	2936
2 anni a 3 n.	2893	1483	1410	2893	1483	1410
3 n 4 n	1775	918	857	1775	918	857
4 n 5 n	1200	605	595	1200	605	595
5 n 10 n	2830	1451	1379	2830	1451	1379
10 n 15 n	1152	511	641	1150	511	639
15 n 20 n	1443	690	753	1406	688	718
20 n 25 n	1793	975	818	1372	898	474	412	75	337	8	1
25 n 30 n	1671	822	849	765	515	250	870	295	575	32	8	24	4	4
30 n 35 n	1624	769	835	481	305	176	1080	434	646	57	15	42	6	5	1
35 n 40 n	1705	795	910	355	206	149	1240	552	688	102	31	71	8	6	2
40 n 45 n	1781	917	864	339	188	151	1265	667	598	171	56	115	6	6
45 n 50 n	1767	978	789	298	166	132	1220	732	488	243	74	169	6	6
50 n 55 n	2025	1127	898	297	172	125	1351	890	521	374	123	251	3	2	1
55 n 60 n	2557	1323	1234	314	165	119	1371	936	635	656	217	449	6	5	1
60 n 65 n	2977	1458	1519	363	191	175	1800	937	643	1037	303	701	4	4
65 n 70 n	3090	1575	1514	360	185	175	1441	944	497	1279	443	836	9	3	6
70 n 75 n	3339	1629	1710	417	211	206	1178	762	416	1738	651	1087	6	5	1
75 n 80 n	2578	1333	1245	259	136	123	733	535	198	1384	662	922	2	2
80 n 85 n	1502	728	774	158	69	89	300	210	90	1040	448	592	4	1	3
85 n 90 n	557	239	298	49	19	30	86	59	27	422	181	241
90 n 95 n	152	63	89	18	7	11	18	15	3	115	41	74	1	1
95 n 100 n	36	17	19	1	1	3	3	32	14	18
Centenari	7	7	6	6
Età ignota.	17	14	3	3	2	1	4	3	1	1	10	9	1
TOTALE	61553	31857	29696	38189	20518	17671	14410	8011	6399	8977	3271	5606	77	57	20

RIEPILOGO PER CATEGORIE DI ETÀ.

Dalla nascita a 1 anno.	14962	8242	6720	14962	8242	6720
" " 5 anni.	29351	14433	12818	29351	14433	12818
" " 15 n.	30933	16365	14538	30933	16365	14538
Da 15 anni in su.	30603	15448	15155	7255	4121	3134	14405	8009	6397	8376	3271	5605	67	48	19
80 n n	2254	1067	1187	226	95	131	407	287	120	1615	684	931	6	1	5

GIUGNO.

Dalla nascita a 1 mese.	5611	3163	2448	5611	3163	2448
Da 1 mese a 3 mesi.	2340	1280	1060	2340	1280	1060
3 mesi a 6 n.	2194	1201	993	2194	1201	993
6 n 9 n	2393	1250	1143	2393	1250	1143
9 n 12 n	2766	1465	1301	2766	1465	1301
Da 1 anno a 2 anni.	6754	3448	3306	6754	3448	3306
2 anni a 3 n.	2777	1387	1390	2777	1387	1390
3 n 4 n	1675	896	869	1675	896	869
4 n 5 n	1214	613	601	1214	613	601
5 n 10 n	2545	1272	1273	2545	1272	1273
10 n 15 n	1069	480	589	1069	480	589
15 n 20 n	1390	614	716	1396	613	693
20 n 25 n	1683	882	801	1292	835	457	379	43	339	9	2	7	3	2	1
25 n 30 n	1518	699	819	689	434	255	795	251	544	28	8	20	6	6
30 n 35 n	1503	680	823	437	265	171	1004	395	609	58	16	42	4	3	1
35 n 40 n	1574	717	857	515	178	137	1165	496	689	36	35	50	3	7	1
40 n 45 n	1547	776	771	272	148	124	1121	571	550	149	52	97	5	5
45 n 50 n	1828	907	721	277	162	115	1134	662	432	220	77	143	7	6	1
50 n 55 n	1878	1065	813	268	156	112	1244	777	487	358	124	234	8	8
55 n 60 n	2137	1139	993	298	159	139	1320	811	509	517	167	350	2	2
60 n 65 n	2529	1302	1237	300	166	134	1410	872	538	813	290	533	6	4	2
65 n 70 n	2646	1297	1349	304	163	141	1220	782	435	1114	345	769	8	7	1
70 n 75 n	2948	1477	1471	317	153	164	1097	717	380	1630	605	925	4	2	2
75 n 80 n	2198	1100	1098	262	141	121	623	436	187	1313	623	780
80 n 85 n	1241	606	635	123	54	69	262	192	70	854	359	485	2	1	1
85 n 90 n	479	240	239	52	23	29	79	63	16	348	154	194
90 n 95 n	161	78	83	12	3	9	18	16	2	131	59	72
95 n 100 n	33	12	21	3	1	2	5	4	1	25	7	18
Centenari	3	1	2	3	1	2
Età ignota.	18	12	6	8	4	4	2	1	1	8	7	1
TOTALE	58392	29969	28423	37873	20024	17849	12892	7080	5802	7556	2795	4761	71	60	11

RIEPILOGO PER CATEGORIE DI ETÀ.

Dalla nascita a 1 anno.	15304	8359	6945	15304	8359	6945
" " 5 anni.	27734	14613	13111	27734	14613	13111
" " 15 n.	31338	16365	14973	31338	16365	14973
Da 15 anni in su.	27036	13592	13444	6527	3655	2872	12890	7089	5801	7556	2795	4761	63	53	10
80 n n	1917	937	980	190	81	109	364	275	89	1361	580	781	2	1	1

TAVOLA V. — MORTI PER ETÀ, SESSO E STATO CIVILE, PER MESI.

Anno 1881.

Regno.

ETÀ DEI MORTI	COMPLESSO			CELIBI			CONIUGATI			VEDOVI			Stato Civile ignoto		
	TOTALE	Maschi	Femmine	TOTALE	Maschi	Femmine	TOTALE	Maschi	Femmine	TOTALE	Maschi	Femmine	TOTALE	Maschi	Femmine
	LUGLIO.														
Dalla nascita a 1 mese. . .	6174	3423	2751	6174	3423	2751
Da 1 mese a 3 mesi. . .	3430	1895	1534	3430	1895	1534
3 mesi a 6 n	3575	1920	1653	3575	1920	1653
6 n 9 n	3882	2010	1872	3882	2010	1872
9 n 12 n	4615	2373	2242	4615	2373	2242
Da 1 anno a 2 anni. . .	10714	5385	5329	10714	5385	5329
2 anni a 3 n	3892	1932	1960	3892	1932	1960
3 n 4 n	2011	1005	1006	2011	1005	1006
4 n 5 n	1438	756	682	1438	756	682
5 n 10 n	2926	1450	1476	2926	1450	1476
10 n 15 n	1253	698	645	1251	698	643
15 n 20 n	1425	631	794	1389	627	792	85	33
20 n 25 n	1782	879	903	1326	806	520	438	66	372	13	2	11	5	5
25 n 30 n	1636	760	876	735	467	268	862	282	580	36	10	26	3	1	2
30 n 35 n	1483	652	831	424	264	160	1001	366	635	50	14	36	8	8
35 n 40 n	1528	663	865	328	186	142	1114	452	662	83	22	61	3	3
40 n 45 n	1587	768	819	309	178	131	1126	541	585	143	44	99	9	5	4
45 n 50 n	1605	812	793	244	126	118	1121	614	507	235	68	167	5	4	1
50 n 55 n	1828	965	843	275	159	116	1184	702	482	358	118	240	11	6	5
55 n 60 n	2125	1149	976	274	144	150	1345	849	496	497	147	350	9	9
60 n 65 n	2483	1285	1198	315	180	135	1329	830	499	835	271	564	4	4
65 n 70 n	2510	1302	1308	312	143	169	1104	670	434	1088	385	703	6	4	2
70 n 75 n	2735	1310	1425	330	159	171	1007	640	367	1392	506	886	6	5	1
75 n 80 n	2139	1053	1086	241	107	134	619	436	183	1277	510	767	2	2
80 n 85 n	1313	638	675	135	83	52	241	173	68	934	379	555	3	3
85 n 90 n	494	233	261	43	15	28	86	66	20	363	152	211	2	2
90 n 95 n	134	62	72	15	7	8	10	10	109	45	64	1
95 n 100 n	35	17	18	1	1	1	1	32	16	16	1	1
Centenari	8	1	7	7	1	6
Età ignota.	18	15	3	6	4	2	1	1	11	10	1
TOTALE	70768	35873	34895	50601	26413	24188	12625	6702	5023	7452	2690	4762	90	68	22

RIEPILOGO PER CATEGORIE DI ETÀ.

Dalla nascita a 1 anno . .	21366	11623	10044	21666	11622	10044
n n 5 anni	39721	20700	19021	39721	20700	19021
n n 15 n	43900	22758	21142	43898	22758	21140
Da 15 anni in su	26850	13100	13750	26850	13750	13750	12623	6701	5922	7452	2690	4762	78	58	20
n 80 n n	1984	951	1033	195	105	90	333	250	88	1445	593	852	6	3	3

AGOSTO.

Dalla nascita a 1 mese. . .	6193	3461	2732	6193	3461	2732
Da 1 mese a 3 mesi. . .	3048	1646	1402	3048	1646	1402
3 mesi a 6 n	3509	1798	1711	3509	1798	1711
6 n 9 n	3734	1948	1786	3734	1948	1786
9 n 12 n	4574	2327	2247	4574	2327	2247
Da 1 anno a 2 anni. . .	12492	6248	6244	12492	6248	6244
2 anni a 3 n	4681	2301	2350	4681	2301	2350
3 n 4 n	2478	1271	1207	2478	1271	1207
4 n 5 n	1697	833	864	1697	833	864
5 n 10 n	3694	1855	1839	3694	1855	1839
10 n 15 n	1484	742	742	1484	742	742
15 n 20 n	1634	715	919	1565	710	855	68	5	63
20 n 25 n	2026	1051	975	1568	989	579	445	60	385	12	1	11	1	1
25 n 30 n	1788	742	1046	827	488	339	926	245	681	32	6	26	3	3
30 n 35 n	1584	636	948	482	257	205	1055	364	604	58	9	49	6	6
35 n 40 n	1650	739	911	336	179	157	1204	590	674	100	25	75	10	5	5
40 n 45 n	1606	795	811	287	159	128	1165	588	577	145	39	106	9	9
45 n 50 n	1705	900	805	281	146	135	1174	678	498	245	73	172	5	5
50 n 55 n	1967	1019	948	315	168	147	1244	723	521	401	122	272	7	6	1
55 n 60 n	2310	1212	1098	314	161	153	1407	858	549	582	188	394	7	5	2
60 n 65 n	2758	1467	1291	352	183	169	1544	904	550	856	286	570	6	4	2
65 n 70 n	2757	1400	1357	323	166	157	1263	822	441	1164	407	757	7	5	2
70 n 75 n	3018	1519	1499	358	198	160	1108	763	345	1549	556	993	3	2	1
75 n 80 n	2319	1203	1117	265	145	118	965	470	195	1384	384	800	7	3	4
80 n 85 n	1438	701	737	140	67	73	294	226	88	1091	407	584	3	1	2
85 n 90 n	529	240	280	47	18	29	67	52	15	415	179	236
90 n 95 n	173	83	90	18	10	8	24	15	9	131	58	73
95 n 100 n	53	11	42	5	1	4	4	1	3	43	9	34	1	1
Centenari	6	1	5	1	1	5	1	4
Età ignota.	12	7	5	4	2	2	3	3
TOTALE	76917	38879	38038	55050	28477	26573	13663	7394	6269	8123	2950	5175	79	58	21

RIEPILOGO PER CATEGORIE DI ETÀ.

Dalla nascita a 1 anno . .	21058	11180	9878	21058	11180	9878
n n 5 anni	42406	21833	20573	42406	21833	20573
n n 15 n	47584	24430	23154	47584	24430	23154
Da 15 anni in su	29321	14442	14879	29321	14442	14879	13660	7392	6268	8123	2950	5173	76	55	21
n 80 n n	2199	1045	1154	211	96	115	389	294	95	1595	654	941	4	1	3

TAVOLA V. — MORTI PER ETÀ, SESSO E STATO CIVILE, PER MESI.

Anno 1881.

Regno.

ETÀ DEI MORTI	COMPLESSO			CELIBI			CONIUGATI			VEDOVI			Stato Civile ignoto		
	TOTALE	Maschi	Femmine	TOTALE	Maschi	Femmine	TOTALE	Maschi	Femmine	TOTALE	Maschi	Femmine	TOTALE	Maschi	Femmine
	Dalla nascita a 1 mese.	6161	3465	2696	6161	3465	2696
Da 1 mese a 3 mesi.	2436	1296	1170	2436	1296	1170
3 mesi a 6 n	3435	1773	1162	3435	1773	1162
6 n 9 n	2645	1351	1294	2645	1351	1294
9 n 12 n	2985	1453	1483	2935	1432	1483
Da 1 anno a 2 anni.	9559	4765	4794	9559	4765	4794
2 anni a 3 n	4048	2039	2009	4048	2039	2009
3 n 4 n	2172	1054	1118	2'72	1054	1118
4 n 5 n	1550	785	765	1550	785	765
5 n 10 n	3381	1678	1703	3381	1678	1703
10 n 15 n	1393	676	717	1393	676	717
15 n 20 n	1552	684	868	1495	683	812
20 n 25 n	1857	897	980	1357	814	543	486	79	407	11	2
25 n 30 n	1636	727	909	712	454	258	879	252	627	39	16	23	6	5	1
30 n 35 n	1618	654	964	478	269	209	1086	367	719	47	12	35	7	6	1
35 n 40 n	1559	724	835	351	224	127	1115	473	643	90	25	65	3	3
40 n 45 n	1554	786	768	280	167	113	1009	564	535	165	45	120	10	10
45 n 50 n	1600	825	775	276	152	124	1105	613	492	216	57	159	3	3
50 n 55 n	1899	1016	883	280	149	131	1264	750	514	343	108	235	12	9	3
55 n 60 n	2248	1175	1073	310	164	146	1370	826	544	564	182	382	4	3	1
60 n 65 n	2596	1358	1233	343	183	160	1427	890	537	822	291	541	4	4
65 n 70 n	2569	1269	1300	320	170	150	1146	727	419	1101	370	731	2	2
70 n 75 n	2934	1509	1431	353	190	163	1092	728	364	1487	584	903	2	1	1
75 n 80 n	2145	1131	1014	243	144	99	637	451	186	1262	533	729	3	3
80 n 85 n	1312	688	644	140	69	77	279	209	70	885	390	495	2	2
85 n 90 n	492	246	246	54	28	26	77	56	21	361	162	199
90 n 95 n	151	61	90	17	4	13	20	15	5	114	42	72
95 n 100 n	33	13	20	3	3	2	2	27	12	15	1	1
Centenari	5	3	2	1	1	4	2	2
Età ignota.	7	5	2	1	1	1	2	5	4	1
TOTALE	66482	33549	32933	45734	23668	22066	13141	7002	6139	7540	2823	4717	67	56	11

SETTEMBRE.

RIEPILOGO PER CATEGORIE DI ETÀ.

Dalla nascita a 1 anno	19912	8807	7805	16612	8807	7805
n n 5 anni	33941	17450	16491	33941	17450	16491
n n 15 n	32715	13804	13611	32715	13804	13611
Da 15 anni in su	27780	13740	14020	7018	3864	3154	13140	7001	6189	7540	2823	4717	67	52	10
n 80 n n	1993	991	1002	220	101	119	379	281	98	1391	608	783	3	1	2

OTTOBRE.

Dalla nascita a 1 mese.	7404	4186	3218	7404	4186	3218
Da 1 mese a 3 mesi.	2549	1323	1235	2549	1323	1235
3 mesi a 6 n	2086	1090	996	2086	1090	996
6 n 9 n	2053	1063	990	2053	1063	990
9 n 12 n	2090	1035	1055	2090	1035	1055
Da 1 anno a 2 anni.	6874	3459	3415	6874	3459	3415
2 anni a 3 n	3376	1674	1702	3376	1674	1702
3 n 4 n	1831	926	905	1831	926	905
4 n 5 n	1350	689	681	1350	689	681
5 n 10 n	3038	1482	1556	3038	1482	1556
10 n 15 n	1307	615	692	1307	615	692
15 n 20 n	1498	682	816	1428	678	750	69	3	66
20 n 25 n	1950	920	1021	1422	847	575	512	74	438	9	3	6	7	5	2
25 n 30 n	1641	701	940	698	430	268	902	261	641	37	8	29	4	2	2
30 n 35 n	1630	715	915	456	274	182	1113	424	689	56	12	44	5	5
35 n 40 n	1580	672	908	329	180	149	1148	460	638	100	29	71	6	3
40 n 45 n	1621	822	759	317	194	123	1146	609	537	158	56	97	5	3
45 n 50 n	1681	895	788	279	153	126	1139	647	492	258	91	167	5	4	1
50 n 55 n	1939	997	942	305	140	165	1298	772	526	330	81	249	6	4	2
55 n 60 n	2345	1196	1149	347	171	176	1490	855	575	565	167	398	3	3
60 n 65 n	2816	1426	1390	369	207	162	1470	900	570	968	313	655	9	6	3
65 n 70 n	2880	1492	1388	343	188	155	1250	842	408	1290	459	821	7	3	4
70 n 75 n	3077	1556	1521	376	207	169	1139	748	391	1533	594	959	9	7	2
75 n 80 n	2395	1250	1145	284	158	126	716	535	191	1392	597	825	3	3
80 n 85 n	1481	745	738	142	65	77	399	226	64	1043	450	593	6	4	2
85 n 90 n	538	275	268	46	20	26	96	79	17	331	174	217	5	2	3
90 n 95 n	179	83	97	14	7	7	29	136	58	83
95 n 100 n	39	19	20	6	1	5	5	4	1	28	14	14
Centenari	6	2	4	1	5	2	3
Età ignota.	17	10	7	6	4	2	1	1	1	9	5	4
TOTALE	63271	32048	31223	41125	21466	19659	13754	7452	6302	8305	3073	5232	87	57	30

RIEPILOGO PER CATEGORIE DI ETÀ.

Dalla nascita a 1 anno	16182	8697	7485	16182	8697	7485
n n 5 anni	29613	15445	14188	29613	15445	14188
n n 15 n	33958	17542	16416	33958	17542	16416
Da 15 anni in su	29296	14496	14800	7161	3920	3241	13753	7451	6302	8304	3073	5231	78	52	26
n 80 n n	2248	1123	1120	208	93	115	421	381	90	1603	693	910	11	6	5

TAVOLA V. — MORTI PER ETÀ, SESSO E STATO CIVILE, PER MESI.

Anno 1881.

Regno.

ETÀ DEI MORTI	COMPLESSO			CELIBI			CONIUGATI			VEDOVI			Stato Civile ignoto			
	TOTALE	Maschi	Femmine	TOTALE	Maschi	Femmine	TOTALE	Maschi	Femmine	TOTALE	Maschi	Femmine	TOTALE	Maschi	Femmine	
NOVEMBRE.																
Dalla nascita a 1 mese. . .	8455	4637	3818	8455	4637	3818	
Da 1 mese a 3 mesi.	2418	1270	1148	2418	1270	1148	
3 mesi a 6 "	1838	1032	871	1838	1032	871	
6 " 9 "	1839	965	874	1839	965	874	
9 " 12 "	1776	927	849	1776	927	849	
Da 1 anno a 2 anni.	5361	2748	2613	5361	2748	2613	
2 anni a 3 "	2902	1469	1433	2902	1469	1433	
3 " 4 "	1734	888	843	1734	888	843	
4 " 5 "	1232	605	627	1232	605	627	
5 " 10 "	2823	1406	1417	2823	1406	1417	
10 " 15 "	1126	529	597	1126	529	596	1	
15 " 20 "	1359	648	711	1359	648	711	69	6	
20 " 25 "	1876	857	819	1904	771	833	457	74	383	
25 " 30 "	1613	704	912	1613	704	912	455	248	873	240	633	35	7	28	5	
30 " 35 "	1470	675	792	1470	675	792	420	284	987	391	596	57	20	37	6	
35 " 40 "	1488	684	804	1488	684	804	315	173	142	1044	470	574	119	33	86	
40 " 45 "	1618	812	806	1618	812	806	275	155	130	1158	505	563	178	57	121	
45 " 50 "	1658	879	779	1658	879	779	264	151	113	1130	631	490	254	89	165	
50 " 55 "	1940	1038	902	1940	1038	902	310	168	142	1228	756	472	399	112	287	
55 " 60 "	2469	1315	1151	2469	1315	1151	353	202	151	1502	933	569	606	176	430	
60 " 65 "	2941	1540	1401	2941	1540	1401	400	216	184	1502	954	548	1032	366	665	
65 " 70 "	3051	1508	1548	3051	1508	1548	347	193	154	1391	856	535	1306	449	857	
70 " 75 "	3263	1678	1588	3263	1678	1588	356	197	159	1177	808	369	1724	667	1057	
75 " 80 "	2823	1319	1304	2823	1319	1304	283	150	133	750	534	216	1584	632	952	
80 " 85 "	1591	775	816	1591	775	816	156	88	68	307	227	80	1119	453	666	
85 " 90 "	525	263	262	525	263	262	54	19	35	87	66	21	381	178	203	
90 " 95 "	186	96	90	186	96	90	23	15	8	14	12	2	145	66	79	
95 " 100 "	40	18	22	40	18	22	2	2	4	3	1	33	12	21	
Centenari	5	1	4	5	1	4	2	2	1	2	2	
Età ignota.	15	9	6	15	9	6	1	1	2	2	10	
TOTALE	61093	31383	29810	61093	31383	29810	38316	20328	17988	13684	7557	6127	8980	3319	5661	
																113
																79
																34

RIEPILOGO PER CATEGORIE DI ETÀ.

Dalla nascita a 1 anno. . .	16381	8821	7550	16381	8821	7550
" " 5 anni.	27610	14531	13079	27610	14531	13079
" " 15 "	31559	16466	15093	31559	16466	15092	1
Da 15 anni in su.	29619	14808	14711	29619	14808	14711	3381	7537	6134	8975	3319	5339	103	71	33
80 " "	2347	1153	1194	2347	1153	1194	413	309	104	1880	709	971	17	11	8

DICEMBRE.

Dalla nascita a 1 mese. . .	9941	5411	4539	9941	5411	4539	
Da 1 mese a 3 mesi.	2434	1258	1176	2434	1258	1176	
3 mesi a 6 "	2011	1129	882	2011	1129	882	
6 " 9 "	1991	1061	930	1991	1061	930	
9 " 12 "	1845	977	898	1845	977	898	
Da 1 anno a 2 anni.	5323	2758	2505	5323	2758	2505	
2 anni a 3 "	2902	1500	1402	2902	1500	1402	
3 " 4 "	1901	990	911	1901	990	911	
4 " 5 "	1384	703	675	1384	703	675	
5 " 10 "	3081	1593	1513	3081	1593	1513	
10 " 15 "	1200	595	635	1200	595	635	
15 " 20 "	1409	683	736	1409	683	736	
20 " 25 "	1713	841	872	1713	841	872	
25 " 30 "	1533	658	658	1533	658	658	
30 " 35 "	1617	727	890	1617	727	890	
35 " 40 "	1815	791	824	1815	791	824	
40 " 45 "	1897	880	817	1897	880	817	
45 " 50 "	1778	954	824	1778	954	824	
50 " 55 "	2144	1143	1001	2144	1143	1001	
55 " 60 "	2772	1492	1310	2772	1492	1310	
60 " 65 "	3236	1628	1608	3236	1628	1608	
65 " 70 "	3398	1702	1693	3398	1702	1693	
70 " 75 "	3815	1838	1947	3815	1838	1947	
75 " 80 "	2811	1491	1350	2811	1491	1350	
80 " 85 "	1855	970	885	1855	970	885	
85 " 90 "	870	373	297	870	373	297	
90 " 95 "	217	106	111	217	106	111	
95 " 100 "	54	24	30	54	24	30	
Centenari	4	1	3	4	1	3	
Età ignota.	24	14	10	24	14	10	
TOTALE	66375	34212	32163	66375	34212	32163	41367	22055	19362	14773	8227	6546	10126	3905	6221	
																109
																75
																34

RIEPILOGO PER CATEGORIE DI ETÀ.

Dalla nascita a 1 anno. . .	18222	9836	8386	18222	9836	8386
" " 5 anni.	29732	15793	13939	29732	15793	13939
" " 15 "	34013	17926	16087	34013	17926	16087
Da 15 anni in su.	32338	16272	16066	32338	16272	16066	7350	4076	3274	14770	8235	6545	10126	3905	6221
80 " "	2800	1474	1326	2800	1474	1326	286	146	526	415	111	1984	918	1066

TAVOLA V. — RIASSUNTO GENERALE DEI MORTI PER ETÀ, SESSO E STATO CIVILE.

Anno 1881.

Regno.

ETÀ DEI MORTI	COMPLESSO			CELIBI			CONIUGATI			VEDOVI			STATO CIVILE IGNOTO		
	TOTALE	Maschi	Femmine	TOTALE	Maschi	Femmine	TOTALE	Maschi	Femmine	TOTALE	Maschi	Femmine	TOTALE	Maschi	Femmine
Dalla nascita a un mese	92250	50901	41349	92250	50901	41349									
Fra 1 mese e 3 mesi . . .	29570	15828	13742	29570	15828	13742									
3 mesi e 6 » . . .	26718	14442	12276	26718	14442	12276									
6 » 9 » . . .	28360	15102	13258	28360	15102	13258									
9 » 12 » . . .	30889	15909	14980	30889	15909	14980									
Fra 1 anno e 2 anni . . .	86010	43887	42123	86010	43887	42123									
2 anni e 3 » . . .	38618	19470	19148	38618	19470	19148									
3 » 4 » . . .	22777	11454	11323	22777	11454	11323									
4 » 5 » . . .	16569	8312	8257	16569	8312	8257									
5 » 6 » . . .	12117	6003	6114	12117	6003	6114									
6 » 7 » . . .	8663	4304	4359	8663	4304	4359									
7 » 8 » . . .	6213	3037	3176	6213	3037	3176									
8 » 9 » . . .	4801	2378	2423	4801	2378	2423									
9 » 10 » . . .	4128	2053	2075	4128	2053	2075									
10 » 11 » . . .	3400	1683	1717	3400	1683	1717									
11 » 12 » . . .	3116	1498	1618	3114	1498	1616	1		1			1			
12 » 13 » . . .	2773	1306	1467	2771	1306	1465	2		2						
13 » 14 » . . .	2617	1230	1387	2615	1230	1385	1		1				1		1
14 » 15 » . . .	2873	1271	1602	2871	1271	1600	2		2						
15 » 16 » . . .	3054	1351	1703	3045	1351	1694	9		9						
16 » 17 » . . .	3244	1427	1817	3210	1423	1787	32	3	29	1		1	1	1	
17 » 18 » . . .	3553	1647	1906	3466	1643	1823	87	4	83						
18 » 19 » . . .	3576	1729	1847	3404	1717	1687	166	9	157	2		2	4	3	1
19 » 20 » . . .	3693	1796	1897	3368	1776	1592	321	20	301	4		4			
20 » 21 » . . .	4189	2174	2015	3684	2187	1547	495	36	459	10	1	9			
21 » 22 » . . .	4306	2388	1918	3530	2300	1230	753	77	676	13	3	10	10	8	2
22 » 23 » . . .	4619	2373	2246	3466	2197	1269	1116	158	958	22	5	17	15	13	2
23 » 24 » . . .	4277	2175	2102	2937	1947	990	1301	218	1083	33	5	28	6	5	1
24 » 25 » . . .	4209	2067	2142	2602	1703	899	1558	348	1210	38	6	32	11	10	1
25 » 26 » . . .	4155	1976	2179	2292	1485	807	1797	471	1326	59	14	45	7	6	1
26 » 27 » . . .	3784	1756	2028	1852	1181	671	1866	550	1316	52	12	40	14	13	1
27 » 28 » . . .	3869	1674	2195	1686	1020	666	2093	630	1463	83	19	64	7	5	2
28 » 29 » . . .	3555	1610	1945	1434	903	531	2030	677	1353	78	19	59	13	11	2
29 » 30 » . . .	4022	1814	2208	1419	911	508	2477	858	1619	112	36	76	14	9	5
30 » 31 » . . .	4303	1916	2387	1426	881	545	2723	985	1738	141	38	103	13	12	1
31 » 32 » . . .	3435	1566	1869	1091	675	416	2211	843	1368	114	31	83	19	17	2
32 » 33 » . . .	3533	1555	1978	978	590	388	2411	911	1500	132	44	88	12	10	2
33 » 34 » . . .	3577	1594	1983	957	567	390	2470	977	1493	137	40	97	13	10	3
34 » 35 » . . .	3746	1675	2071	941	540	401	2622	1070	1552	167	51	116	16	14	2
35 » 36 » . . .	4110	1891	2219	950	557	393	2910	1243	1667	233	77	156	17	14	3
36 » 37 » . . .	3977	1809	2168	926	525	401	2823	1203	1620	215	71	144	13	10	3
37 » 38 » . . .	3277	1552	1725	687	397	290	2359	1079	1280	222	68	154	9	8	1
38 » 39 » . . .	3502	1610	1892	717	416	301	2537	1110	1427	226	68	158	22	16	6
39 » 40 » . . .	4321	2019	2302	838	446	392	3124	1464	1660	340	94	246	19	15	4
40 » 41 » . . .	5078	2474	2604	1027	593	434	3578	1739	1839	449	123	326	24	19	5
41 » 42 » . . .	3578	1873	1705	666	380	286	2599	1386	1213	300	96	204	13	11	2
42 » 43 » . . .	3644	1923	1721	674	393	281	2616	1396	1220	342	122	220	12	12	
43 » 44 » . . .	3454	1790	1664	633	375	258	2446	1278	1163	361	125	236	14	12	2
44 » 45 » . . .	4043	2164	1879	706	408	298	2861	1575	1286	456	166	290	20	15	5
45 » 46 » . . .	4524	2448	2076	778	436	342	3171	1807	1364	560	191	369	15	14	1
46 » 47 » . . .	3839	2057	1782	668	369	299	2685	1523	1162	471	153	318	15	12	3
47 » 48 » . . .	3695	2007	1688	606	335	271	2555	1490	1065	524	173	351	10	9	1

TAVOLA V. — RIASSUNTO GENERALE DEI MORTI PER ETÀ, SESSO E STATO CIVILE.

Anno 1881.

Regno.

ETÀ DEI MORTI	COMPLESSO			CELIBI			CONIUGATI			VEDOVI			STATO CIVILE IGNOTO		
	TOTALE	Maschi	Femmine	TOTALE	Maschi	Femmine	TOTALE	Maschi	Femmine	TOTALE	Maschi	Femmine	TOTALE	Maschi	Femmine
	Fra 48 anni e 49 anni .	3486	1909	1577	596	314	282	2408	1410	998	469	173	296	13	12
49 » 50 » .	5148	2679	2469	868	449	419	3344	1957	1387	917	256	661	19	17	2
50 » 51 » .	6194	3322	2872	1015	515	470	3998	2419	1579	1144	330	814	37	28	9
51 » 52 » .	4080	2223	1857	619	349	270	2736	1625	1111	708	236	472	17	13	4
52 » 53 » .	4232	2253	1979	601	301	300	2804	1677	1127	815	268	547	12	7	5
53 » 54 » .	4617	2536	2081	702	406	296	2969	1801	1168	935	320	615	11	9	2
54 » 55 » .	5183	2769	2414	752	394	358	3292	1999	1293	1130	368	762	9	8	1
55 » 56 » .	5801	3118	2683	847	453	394	3729	2256	1473	1211	397	814	14	12	2
56 » 57 » .	5638	3074	2564	804	444	360	3552	2192	1361	1271	429	842	11	9	2
57 » 58 » .	5113	2730	2383	725	393	332	3150	1936	1214	1228	392	836	10	9	1
58 » 59 » .	4896	2625	2271	668	375	293	2946	1786	1160	1272	455	817	10	9	1
59 » 60 » .	4199	4048	4151	1061	493	568	4609	2831	1778	2502	705	1737	27	19	8
60 » 61 » .	9910	4859	5051	1306	652	654	5446	3278	2168	3186	915	2221	22	14	8
61 » 62 » .	6105	3197	2908	775	418	357	3350	2112	1238	1968	659	1309	12	8	4
62 » 63 » .	6247	3307	2940	840	480	360	3354	2108	1246	2041	711	1330	12	8	4
63 » 64 » .	5889	3039	2850	756	431	325	3026	1879	1147	2095	720	1375	12	9	3
64 » 65 » .	7022	3450	3572	844	452	392	3520	2168	1352	2643	818	1825	15	12	3
65 » 66 » .	7241	3549	3692	900	468	432	3376	2092	1284	2950	977	1973	15	12	3
66 » 67 » .	7026	3571	3455	839	476	363	3379	2140	1239	2795	949	1846	13	6	7
67 » 68 » .	6801	3466	3335	757	399	358	3114	2000	1114	2914	1052	1862	16	15	1
68 » 69 » .	6310	3294	3016	796	436	360	2757	1840	917	2748	1011	1737	9	7	2
69 » 70 » .	9221	4272	4949	1035	483	552	3720	2355	1365	4445	1424	3021	21	10	11
70 » 71 » .	11093	5120	5973	1390	639	751	4112	2605	1507	5567	1858	3709	24	18	6
71 » 72 » .	7564	3821	3743	907	490	417	2971	1941	1030	3678	1337	2231	8	3	5
72 » 73 » .	7393	3693	3700	845	444	401	2624	1748	876	3908	1488	2420	16	13	3
73 » 74 » .	7113	3598	3515	817	435	382	2490	1671	819	3797	1488	2309	9	4	5
74 » 75 » .	7307	3696	3611	844	453	391	2437	1657	780	4014	1577	2437	12	9	3
75 » 76 » .	7612	3816	3796	865	426	439	2341	1640	701	4391	1743	2648	15	7	8
76 » 77 » .	7103	3666	3437	733	396	337	2154	1501	653	4211	1766	2445	5	3	2
77 » 78 » .	4901	2581	2320	574	331	243	1366	1007	359	2952	1238	1714	9	5	4
78 » 79 » .	4755	2472	2283	567	313	254	1273	939	334	2906	1215	1691	9	5	4
79 » 80 » .	6134	2855	3279	661	294	367	1456	1036	420	3999	1518	2481	18	7	11
80 » 81 » .	6593	3128	3465	650	308	342	1480	1054	426	4448	1760	2688	15	6	9
81 » 82 » .	3872	1977	1895	407	218	189	823	617	206	2634	1138	1496	8	4	4
82 » 83 » .	3032	1525	1507	328	149	179	584	447	137	2115	926	1189	5	3	2
83 » 84 » .	2697	1363	1334	298	148	150	476	358	118	1911	851	1060	12	6	6
84 » 85 » .	2664	1360	1304	273	131	142	469	361	108	1918	865	1053	4	3	1
85 » 86 » .	2119	1069	1050	209	102	107	359	285	74	1545	681	864	6	1	5
86 » 87 » .	1674	823	851	179	70	109	276	205	71	1217	547	670	2	1	1
87 » 88 » .	1247	595	652	129	46	83	186	141	45	931	407	524	1	1
88 » 89 » .	917	478	439	104	44	60	132	105	27	679	329	350	2	2
89 » 90 » .	957	450	507	91	38	53	143	115	28	719	297	422	4	4
90 » 91 » .	832	391	441	78	39	39	112	87	25	637	263	374	5	2	3
91 » 92 » .	468	209	259	51	18	33	45	40	5	372	151	221
92 » 93 » .	308	142	166	32	12	20	37	31	6	238	99	139	1	1
93 » 94 » .	268	137	131	26	16	10	32	23	9	207	97	110	3	2
94 » 95 » .	212	97	115	29	14	15	25	20	5	158	63	95
95 » 96 » .	203	76	127	15	5	10	16	13	3	170	57	113	2	1	1
96 » 97 » .	161	71	90	16	5	11	16	12	4	128	54	74	1	1
97 » 98 » .	74	36	38	7	2	5	5	3	2	62	31	31
98 » 99 » .	51	23	28	4	2	2	7	2	5	40	19	21
99 » 100 » .	40	14	26	5	2	3	4	3	1	30	8	22	1	1

TAVOLA V. — RIASSUNTO GENERALE DEI MORTI PER ETÀ, SESSO E STATO CIVILE.

Anno 1881.

Regno.

ETÀ DEI MORTI	COMPLESSO			CELIBI			CONIUGATI			VEDOVI			STATO CIVILE IGNOTO		
	TOTALE	Maschi	Femmine	TOTALE	Maschi	Femmine	TOTALE	Maschi	Femmine	TOTALE	Maschi	Femmine	TOTALE	Maschi	Femmine
Fra 100 anni e 101 anni.	20	5	15	3	3	17	5	12
101 » 102 » . .	14	3	11	1	1	13	3	10
102 » 103 » . .	7	2	5	2	2	1	1	4	1	3
103 » 104 » . .	11	3	8	2	2	9	1	8
104 » 105 » . .	7	2	5	1	1	5	2	3	1	1
105 » 106 » . .	1	1	1	1
106 » 107 » . .	3	1	2	1	1	2	2
107 » 108 » . .	1	1	1	1
108 » 109 » . .	1	1	1	1
109 » 110 » . .	1	1	1	1
Età ignota	189	128	61	48	33	15	25	14	11	19	5	14	97	76	21
TOTALE	784181	400665	383516	508413	267880	240533	167868	92683	75185	106889	39355	67534	1011	747	264

M O R T I

PER CIASCUNA ETÀ E PER SESSO.

ANNI 1879-80-81.

COMPARTIMENTI E REGNO.

Anni 1879-80-81.

ETÀ DEI MORTI	PIEMONTE									LIGURIA					
	1879			1880			1881			1879			1880		
	Tot.	M.	F.	Tot.	M.	F.	Tot.	M.	F.	Tot.	M.	F.	Tot.	M.	F.
Dalla nascita a un mese.	10314	5870	4444	9363	5302	4061	9704	5450	4254	2295	1313	982	2046	1191	855
Fra 1 mese e 3 mesi.	3101	1737	1364	2893	1629	1264	2981	1638	1343	850	431	419	734	433	301
3 mesi e 6 »	2804	1530	1274	2719	1517	1202	2632	1524	1108	691	368	323	787	413	374
6 » 9 »	2546	1371	1175	2517	1398	1119	2266	1204	1062	829	434	395	937	500	437
9 » 12 »	2369	1183	1186	2349	1226	1123	2069	1049	1020	862	424	438	972	498	474
Fra 1 anno e 2 anni.	6425	3185	3240	6668	3395	3273	5854	3020	2834	2261	1167	1094	2286	1164	1122
2 anni e 3 »	3192	1580	1612	3153	1566	1587	3095	1555	1540	1032	507	525	1086	559	527
3 » 4 »	2197	1075	1122	2109	1058	1051	2241	1113	1128	602	306	296	697	351	346
4 » 5 »	1504	745	759	1637	813	824	1760	913	847	375	198	177	550	301	249
5 » 6 »	1105	554	551	1096	529	567	1301	650	651	291	128	163	428	206	222
6 » 7 »	804	411	393	829	404	425	964	489	475	216	114	102	304	170	134
7 » 8 »	590	286	304	580	278	302	636	286	350	161	75	86	225	104	121
8 » 9 »	463	236	227	473	238	235	524	247	277	141	70	71	167	91	76
9 » 10 »	381	168	213	428	192	236	463	206	257	106	65	41	165	82	83
10 » 11 »	348	143	205	384	171	213	358	173	185	77	36	41	166	74	92
11 » 12 »	278	118	160	253	102	151	311	148	163	79	32	47	126	59	67
12 » 13 »	299	140	159	255	105	150	291	126	165	68	27	41	144	74	70
13 » 14 »	262	116	146	278	124	154	235	126	109	81	34	47	143	81	62
14 » 15 »	276	110	166	330	139	191	313	122	191	85	42	43	133	52	81
15 » 16 »	328	129	199	316	115	201	345	148	197	89	40	49	170	69	101
16 » 17 »	323	128	195	352	138	214	371	161	210	114	43	71	196	83	113
17 » 18 »	377	168	209	397	161	236	374	161	213	114	43	71	194	97	97
18 » 19 »	383	156	227	429	182	247	371	156	215	111	44	67	177	90	87
19 » 20 »	366	164	202	359	171	188	384	163	221	125	54	71	161	74	87
20 » 21 »	492	244	248	486	258	228	542	274	268	138	60	78	184	97	87
21 » 22 »	526	270	256	520	285	235	523	283	240	133	62	71	181	81	100
22 » 23 »	488	226	262	532	258	274	565	294	271	163	72	91	207	100	107
23 » 24 »	466	229	237	470	198	272	448	196	252	136	50	86	158	77	81
24 » 25 »	464	202	262	477	206	271	408	187	221	141	57	84	187	80	107
25 » 26 »	505	199	306	424	173	251	462	214	248	132	51	81	177	88	89
26 » 27 »	365	152	213	438	161	277	384	165	219	137	62	75	121	54	67
27 » 28 »	415	157	258	431	193	238	419	168	251	136	67	69	134	52	82
28 » 29 »	426	178	248	344	132	212	404	160	244	131	48	83	108	50	58
29 » 30 »	409	160	249	401	162	239	378	148	230	163	72	91	151	65	86
30 » 31 »	456	177	279	427	192	235	453	175	278	144	50	94	123	54	69
31 » 32 »	355	134	221	348	154	194	368	143	225	116	56	60	121	52	69
32 » 33 »	399	141	258	391	165	226	363	144	219	146	65	81	153	67	86
33 » 34 »	384	163	221	362	141	221	393	147	246	114	46	68	147	63	84
34 » 35 »	410	160	250	372	160	212	389	161	228	129	47	82	145	67	78

CLASSIFICA ETÀ E PER SESSO.

Compartimenti.

			L O M B A R D I A									V E N E T O								
1881			1879			1880			1881			1879			1880			1881		
Tot.	M.	F.	Tot.	M.	F.	Tot.	M.	F.	Tot.	M.	F.	Tot.	M.	F.	Tot.	M.	F.	Tot.	M.	F.
2157	1193	964	13933	7867	6066	12174	6845	5329	12578	7069	5509	14384	7923	6461	11746	6465	5281	12905	7172	5733
715	377	338	4399	2406	1993	4347	2441	1906	4223	2389	1834	2383	1273	1110	2100	1138	962	2298	1248	1050
663	366	297	4171	2295	1876	4164	2388	1776	3722	2084	1638	1717	939	778	1683	908	775	1701	912	789
766	423	343	3656	2019	1637	3753	2025	1728	3296	1764	1532	1495	826	669	1757	981	776	1434	786	648
839	442	397	3635	1835	1800	3782	1920	1862	3154	1590	1564	1573	854	719	1947	1021	926	1456	743	713
2142	1056	1086	10974	5561	5413	11510	5774	5736	8976	4585	4391	5123	2622	2501	6901	3506	3395	5276	2646	2630
1071	547	524	4944	2445	2499	5375	2718	2657	4345	2236	2109	2836	1399	1437	3171	1642	1529	2671	1382	1239
733	359	374	2978	1508	1470	3099	1533	1566	2818	1419	1399	1841	979	862	1805	889	916	1607	811	796
573	295	278	1958	951	1007	2253	1139	1114	2071	1028	1043	1277	663	614	1397	700	697	1259	639	620
435	221	214	1322	657	665	1447	703	744	1541	742	799	1013	493	520	1047	533	514	972	468	504
310	156	154	1106	527	579	1026	505	521	1107	528	579	808	400	408	746	377	369	721	358	363
200	94	106	751	389	362	777	365	412	751	369	382	674	338	336	671	326	345	584	299	285
170	92	78	645	309	336	632	294	338	647	302	345	593	300	293	550	258	292	506	273	233
149	70	79	479	223	256	519	240	279	555	259	296	455	238	217	471	231	240	418	214	204
137	67	70	442	193	249	441	187	254	435	224	211	398	202	196	427	201	226	340	190	150
101	47	54	388	163	225	366	169	197	394	164	230	328	144	184	348	153	195	303	151	152
116	50	66	384	164	220	386	169	217	344	152	192	282	147	135	312	157	155	291	120	171
103	50	53	357	142	215	366	146	220	360	153	207	246	96	150	302	117	185	252	115	137
148	66	82	414	149	265	378	142	236	391	161	230	236	101	135	329	144	185	297	135	162
113	34	79	431	164	267	444	162	282	415	165	250	239	113	126	288	131	157	283	137	146
139	47	92	410	147	263	468	193	275	516	196	320	310	138	172	343	155	188	233	121	162
127	53	74	478	188	290	549	231	318	475	192	283	295	132	163	356	157	199	302	160	142
135	63	72	444	182	262	496	204	292	453	199	254	329	165	164	376	190	186	321	151	170
125	61	64	465	201	264	476	199	277	486	213	273	331	162	169	357	163	194	353	178	175
161	80	81	563	266	297	560	261	299	601	290	311	385	221	164	392	203	189	363	203	160
133	64	69	614	306	308	613	301	312	559	278	281	424	264	160	447	267	180	328	178	150
148	63	85	564	244	320	563	240	323	607	288	319	372	195	177	443	255	188	414	219	195
143	65	78	532	245	287	570	265	305	548	243	305	321	165	156	394	183	211	356	178	178
166	72	94	571	249	322	560	231	329	544	209	335	336	161	175	398	206	192	351	169	182
130	52	78	512	201	311	519	199	320	563	222	341	338	160	178	332	142	190	348	148	200
106	47	59	531	194	337	500	182	318	576	236	340	326	125	201	350	148	202	296	141	155
145	61	84	526	203	323	525	219	306	490	163	327	371	152	219	363	133	230	333	147	186
134	60	74	485	184	301	492	197	295	476	182	294	332	153	179	378	153	225	322	137	185
144	56	88	454	169	285	476	187	289	448	161	287	310	132	178	369	163	206	316	144	172
110	43	67	498	186	312	485	182	303	526	186	340	333	137	196	338	142	196	317	135	182
115	48	67	459	161	298	445	161	284	476	179	297	332	140	192	324	121	203	295	119	176
132	60	72	473	194	279	483	176	307	439	171	268	325	147	178	352	144	208	300	114	186
116	51	65	526	203	323	497	198	299	515	187	328	362	154	208	393	158	235	320	127	193
117	52	65	577	203	374	512	204	308	481	161	320	347	153	194	381	146	235	338	123	215

Anni 1879-80-81.

ETÀ DEI MORTI	PIEMONTE									LIGURIA					
	1879			1880			1881			1879			1880		
	Tot.	M.	F.	Tot.	M.	F.	Tot.	M.	F.	Tot.	M.	F.	Tot.	M.	F.
Fra 35 anni e 36 anni	455	181	274	399	166	233	416	171	245	135	61	74	150	60	90
36 » 37 »	430	166	264	436	178	258	440	171	269	132	59	73	150	64	86
37 » 38 »	380	160	220	394	188	206	335	141	194	111	58	53	141	74	67
38 » 39 »	406	185	221	381	161	220	410	154	256	90	36	54	99	53	46
39 » 40 »	380	177	203	403	163	240	343	139	204	126	60	66	132	55	77
40 » 41 »	542	231	311	517	216	301	488	223	265	121	56	65	116	55	61
41 » 42 »	363	169	194	362	174	188	372	176	196	90	42	48	111	48	63
42 » 43 »	429	211	218	381	177	204	411	202	209	103	51	52	112	67	45
43 » 44 »	356	177	179	357	185	172	339	148	191	118	63	55	109	61	48
44 » 45 »	431	205	226	404	174	230	397	190	207	114	45	69	140	71	69
45 » 46 »	494	223	271	492	221	271	440	207	233	135	78	57	106	50	56
46 » 47 »	369	179	190	413	208	205	436	217	219	95	47	48	118	59	59
47 » 48 »	417	210	207	393	207	186	400	201	199	119	66	53	118	63	55
48 » 49 »	489	252	237	389	189	200	410	212	198	106	53	53	93	48	45
49 » 50 »	442	221	221	450	230	220	419	193	226	151	70	81	123	60	63
50 » 51 »	660	333	327	605	287	318	604	298	306	135	68	67	128	64	64
51 » 52 »	448	245	203	432	235	197	421	220	201	113	68	45	137	80	57
52 » 53 »	507	272	235	513	251	262	479	225	254	130	77	53	158	76	82
53 » 54 »	535	274	261	473	258	215	545	286	259	163	96	67	127	67	60
54 » 55 »	606	294	312	559	286	273	560	300	260	175	90	85	135	83	52
55 » 56 »	612	321	291	710	353	357	618	325	293	146	82	64	157	85	72
56 » 57 »	578	317	261	653	329	324	655	355	300	170	81	89	137	62	75
57 » 58 »	547	311	236	571	311	260	561	282	279	142	71	71	156	89	67
58 » 59 »	676	360	316	633	335	298	558	300	258	144	84	60	145	83	62
59 » 60 »	739	375	364	675	359	316	659	333	326	193	95	98	212	119	93
60 » 61 »	992	487	505	1021	490	531	998	471	527	191	91	100	214	112	102
61 » 62 »	632	321	311	620	328	292	675	358	317	143	83	60	177	92	85
62 » 63 »	728	383	345	743	385	358	727	374	353	168	79	89	125	70	55
63 » 64 »	778	377	401	684	356	328	744	390	354	182	94	88	190	102	88
64 » 65 »	971	478	493	857	445	412	862	447	415	191	102	89	229	123	106
65 » 66 »	990	528	462	968	465	503	901	431	470	224	106	118	215	107	108
66 » 67 »	876	445	431	874	479	395	968	501	467	159	79	80	190	97	93
67 » 68 »	847	447	400	819	447	372	867	440	427	197	89	108	185	84	101
68 » 69 »	884	457	427	755	390	365	797	434	363	162	93	69	170	81	89
69 » 70 »	957	501	456	882	492	390	764	388	376	278	139	139	277	133	147
70 » 71 »	1305	644	661	1260	656	604	1172	566	606	270	140	130	266	122	147
71 » 72 »	918	493	425	863	454	409	899	519	380	220	122	98	225	118	116
72 » 73 »	953	497	456	942	514	428	983	538	445	245	113	132	245	126	119
73 » 74 »	891	478	413	876	459	417	880	499	381	283	129	154	237	130	107

CIASCUNA ETÀ E PER SESSO.

Compartimenti.

			L O M B A R D I A									V E N E T O								
1881			1879			1880			1881			1879			1880			1881		
Tot.	M.	F.	Tot.	M.	F.	Tot.	M.	F.	Tot.	M.	F.	Tot.	M.	F.	Tot.	M.	F.	Tot.	M.	F.
122	49	73	543	230	313	571	203	368	539	198	341	375	151	224	402	138	264	353	133	220
118	49	69	547	226	321	568	236	332	504	199	305	342	146	196	433	185	248	392	176	216
110	49	61	510	218	292	474	189	285	494	202	292	354	146	208	377	143	234	375	168	207
103	41	62	524	231	293	520	240	280	499	208	291	338	145	193	422	177	245	355	144	211
108	37	71	504	222	282	512	242	270	526	220	306	356	152	204	438	192	246	349	143	206
116	58	58	591	260	331	645	276	369	619	297	322	362	157	205	458	201	257	388	174	214
103	58	45	469	207	262	465	212	253	525	247	278	327	173	154	408	190	218	359	175	184
103	55	48	490	228	262	552	279	273	556	274	282	348	175	173	454	223	231	323	164	159
104	50	54	501	258	243	514	235	279	522	252	270	346	176	170	368	180	188	387	189	195
105	46	59	584	271	313	552	251	301	511	262	249	386	204	182	467	247	220	362	201	161
127	67	60	572	304	268	565	273	292	563	288	275	346	176	170	431	223	208	353	199	154
110	57	53	499	260	239	545	278	267	510	277	233	320	178	142	438	243	195	369	194	175
113	62	51	534	272	262	563	287	276	526	289	237	329	151	178	377	198	179	351	170	181
100	54	46	563	279	284	544	293	251	526	283	243	372	206	166	388	217	171	332	179	153
138	67	71	589	335	254	609	347	262	529	280	249	404	213	191	444	238	206	382	207	175
120	60	60	718	336	332	760	406	354	705	388	317	398	228	170	508	260	248	425	216	209
105	48	57	583	322	261	618	337	281	640	328	312	403	237	166	436	258	178	390	214	176
126	67	59	705	376	329	750	397	353	633	334	299	479	248	231	556	299	257	410	222	188
127	73	54	690	395	295	697	376	321	719	404	315	472	262	210	522	301	221	416	208	208
151	75	76	812	443	369	844	475	369	713	373	340	516	270	246	641	342	299	486	259	227
163	88	75	815	448	337	811	418	393	792	424	368	561	314	247	633	369	264	518	278	240
145	74	71	802	453	349	847	440	407	864	463	401	576	306	270	635	350	285	551	297	254
144	80	64	823	447	376	842	437	405	755	405	380	523	299	224	653	355	298	555	288	267
102	44	58	819	411	378	883	460	423	836	477	359	578	303	275	694	369	325	584	318	266
189	106	83	950	517	433	908	521	387	881	468	413	621	313	308	710	400	310	640	349	291
226	131	95	1144	573	571	1201	584	617	1251	626	625	650	352	298	765	397	368	694	377	317
118	52	66	915	493	422	892	478	414	904	498	406	519	286	233	703	355	348	617	305	312
172	96	76	974	492	482	1001	498	503	976	539	437	540	279	261	684	362	322	667	339	328
159	77	82	1012	529	483	1038	534	504	1005	522	483	606	329	277	705	384	321	588	297	291
212	109	103	1204	633	571	1088	587	501	1124	573	551	666	309	357	800	411	389	588	284	304
207	108	99	1198	628	570	1192	626	566	1041	528	513	770	379	391	857	451	406	622	320	302
200	103	97	1216	662	554	1274	652	622	1110	557	553	815	406	409	898	495	403	732	367	365
188	102	86	1170	608	562	1258	658	600	1163	626	537	816	411	405	961	467	494	756	373	383
176	93	83	1215	641	574	1169	619	550	1058	557	501	920	470	450	953	471	482	750	395	355
214	95	119	1224	648	576	1251	660	591	1055	539	516	901	464	437	1112	562	550	802	392	410
269	120	149	1467	759	708	1533	771	762	1421	737	684	1031	511	520	1145	564	581	965	443	522
231	126	105	1126	613	513	1188	633	555	1182	604	578	961	452	509	1110	553	557	926	463	463
256	132	124	1273	637	636	1254	681	573	1179	634	545	1056	505	551	1128	554	574	860	406	454
211	107	104	1087	561	526	1091	555	536	1143	603	540	955	477	478	1152	566	586	883	423	460

Anni 1879-80-81.

ETÀ DEI MORTI	PIEMONTE									LIGURIA					
	1879			1880			1881			1879			1880		
	Tot.	M.	F.	Tot.	M.	F.	Tot.	M.	F.	Tot.	M.	F.	Tot.	M.	F.
Fra 74 anni e 75 anni	935	514	421	837	452	385	825	441	384	262	146	116	271	139	132
75 » 76 »	941	501	440	897	476	421	849	456	393	262	122	140	249	132	117
76 » 77 »	774	418	356	863	464	399	892	509	383	220	116	104	231	126	105
77 » 78 »	662	380	282	593	353	240	587	340	247	249	126	123	193	106	87
78 » 79 »	690	395	295	652	359	293	606	356	250	214	115	99	215	115	100
79 » 80 »	610	331	279	560	303	257	482	258	224	250	122	128	202	100	102
80 » 81 »	553	272	281	626	332	294	619	333	286	235	126	109	217	111	106
81 » 82 »	352	213	139	364	193	171	454	258	196	181	85	96	111	66	45
82 » 83 »	381	204	177	354	214	140	359	195	164	169	87	82	144	75	69
83 » 84 »	334	193	141	262	134	128	294	166	128	133	72	61	147	82	65
84 » 85 »	295	161	134	312	165	147	287	171	116	136	68	68	136	77	59
85 » 86 »	224	125	99	225	120	105	184	102	82	130	64	66	101	55	46
86 » 87 »	178	106	72	157	81	76	143	83	60	105	53	52	91	55	36
87 » 88 »	142	82	60	128	71	57	112	44	68	79	35	44	59	30	29
88 » 89 »	122	74	48	92	50	42	103	59	44	95	44	51	56	27	29
89 » 90 »	86	43	43	85	55	30	83	53	30	69	36	33	49	31	18
90 » 91 »	67	40	27	60	32	28	62	26	36	58	26	32	43	21	22
91 » 92 »	38	23	15	33	20	13	35	20	15	35	15	20	17	7	10
92 » 93 »	25	12	13	36	16	20	25	12	13	33	12	21	14	8	6
93 » 94 »	21	13	8	13	5	8	20	8	12	31	19	12	16	4	12
94 » 95 »	20	7	13	14	5	9	12	7	5	17	5	12	5	2	3
95 » 96 »	11	8	3	7	5	2	7	1	6	14	5	9	5	3	2
96 » 97 »	11	5	6	3	2	1	7	5	2	11	6	5	10	7	3
97 » 98 »	3	2	1	1	1	3	3	9	1	8	1	1
98 » 99 »	1	1	1	1	5	2	3	1	1
99 » 100 »	1	1	2	2	2	2	2	2	4	2	2
100 » 101 »	2	1	1	1	1	2	1	1
101 » 102 »	1	1	4	2	2
102 » 103 »
103 » 104 »
104 » 105 »
105 » 106 »	1	1	1	1
106 » 107 »	1	1
107 » 108 »
108 » 109 »
109 » 110 »
110 » 111 »
111 » 112 »
112 » 113 »
113 » 114 »
114 » 115 »
115 » 116 »
116 » 117 »
Età ignota	14	7	7	15	10	5	3	3	15	13	2	5	4	1
TOTALE	80102	40813	39289	77940	39911	38029	77353	39623	37730	22907	11499	11408	24143	12444	11695

Anni 1879-80-81.

ETÀ DEI MORTI	EMILIA									UMBRIA					
	1879			1880			1881			1879			1880		
	Tot.	M.	F.	Tot.	M.	F.	Tot.	M.	F.	Tot.	M.	F.	Tot.	M.	F.
Dalla nascita a un mese	10077	5542	4535	9314	5115	4199	9371	5206	4165	2267	1195	1072	1996	1052	944
Fra 1 mese e 3 mesi	2330	1229	1101	2322	1250	1072	2074	1127	947	751	416	335	506	273	233
3 mesi e 6 »	2052	1131	921	2361	1298	1063	1718	931	787	556	291	265	471	243	228
6 » 9 »	1675	884	791	2125	1137	988	1452	796	656	471	251	220	540	296	244
9 » 12 »	1766	878	888	2357	1190	1167	1600	838	762	527	288	239	607	303	304
Fra 1 anno e 2 anni	5320	2647	2673	7198	3655	3543	4894	2497	2397	1877	979	898	1750	885	864
2 anni e 3 »	2467	1235	1232	2741	1425	1316	1965	997	968	717	364	353	704	355	349
3 » 4 »	1527	743	784	1454	732	722	1121	569	552	502	268	234	392	200	192
4 » 5 »	1124	541	583	1029	531	498	857	436	421	378	191	187	315	170	145
5 » 6 »	890	462	428	716	350	366	649	332	317	272	145	127	242	116	126
6 » 7 »	768	374	394	667	334	333	506	244	262	206	119	87	183	91	92
7 » 8 »	541	259	282	523	256	267	449	198	251	170	83	87	167	82	85
8 » 9 »	453	214	239	404	199	205	387	173	214	156	74	82	97	49	48
9 » 10 »	393	196	197	385	193	192	292	140	152	145	63	82	97	53	44
10 » 11 »	356	161	195	308	160	148	273	126	147	106	65	41	96	50	46
11 » 12 »	305	146	159	270	127	143	245	109	136	82	48	34	101	53	48
12 » 13 »	276	117	159	267	113	154	238	117	121	78	37	41	75	39	36
13 » 14 »	234	106	128	276	120	156	227	95	132	61	26	35	68	30	38
14 » 15 »	235	84	151	292	130	162	237	86	151	68	38	30	63	30	33
15 » 16 »	309	105	204	310	129	181	262	106	156	57	34	23	72	37	35
16 » 17 »	286	133	153	365	153	212	306	143	163	76	39	37	62	28	34
17 » 18 »	322	160	162	387	162	225	341	145	196	78	40	38	95	46	49
18 » 19 »	323	161	162	396	177	219	356	169	187	96	48	48	90	49	41
19 » 20 »	320	148	172	374	172	202	308	156	152	80	37	43	115	64	51
20 » 21 »	351	166	185	422	209	213	360	179	181	98	58	40	99	60	39
21 » 22 »	410	212	198	484	244	240	437	242	195	111	69	42	101	64	37
22 » 23 »	420	228	192	423	229	194	386	195	191	91	59	32	102	50	52
23 » 24 »	372	191	181	416	191	225	364	162	202	86	52	34	109	67	42
24 » 25 »	303	127	176	356	161	195	319	135	134	93	48	45	107	55	52
25 » 26 »	327	129	198	321	141	180	306	134	172	80	42	38	90	46	44
26 » 27 »	308	110	198	333	127	206	281	112	169	77	35	42	91	45	46
27 » 28 »	344	148	196	368	139	229	286	112	174	80	37	43	93	47	46
28 » 29 »	293	123	170	320	133	187	290	101	189	73	41	32	76	26	50
29 » 30 »	301	111	190	302	115	187	292	125	167	94	51	43	89	46	41
30 » 31 »	303	115	188	317	127	190	303	116	187	90	37	53	85	37	41
31 » 32 »	280	113	167	285	121	164	299	125	174	59	19	40	69	27	41
32 » 33 »	299	114	185	318	122	196	256	88	168	77	27	50	80	34	41
33 » 34 »	307	105	202	315	129	186	273	96	177	72	34	38	111	46	61
34 » 35 »	321	128	193	358	114	244	290	117	173	76	32	44	83	30	53

CIASCUNA ETÀ E PER SESSO.

Compartimenti.

			M A R C H E									T O S C A N A								
1881			1879			1880			1881			1879			1880			1881		
Tot.	M.	F.	Tot.	M.	F.	Tot.	M.	F.	Tot.	M.	F.	Tot.	M.	F.	Tot.	M.	F.	Tot.	M.	F.
2169	1144	1025	4455	2346	2109	3985	2083	1902	4146	2229	1917	7302	4003	3299	6114	3417	2697	6682	3710	2972
603	311	292	867	485	382	731	383	348	776	420	356	1871	967	904	1647	904	743	1650	903	747
474	283	191	686	361	325	766	414	352	677	368	309	1982	1052	990	1859	1044	815	1726	911	815
406	225	181	734	409	375	897	465	432	743	417	326	1928	1018	910	2134	1181	953	1655	889	766
471	234	237	951	488	463	1048	535	513	784	410	374	2332	1233	1099	2412	1246	1166	1918	966	952
1520	816	704	2866	1421	1445	3741	1855	1886	2596	1316	1280	8078	4004	4074	9186	4700	4486	7361	3734	3627
595	306	289	1140	567	573	1348	685	663	1039	548	491	2967	1451	1516	2919	1514	1405	2518	1271	1247
394	195	199	658	372	286	677	344	333	498	237	261	1646	821	825	1608	818	790	1365	705	660
255	120	135	487	259	228	364	174	190	371	208	163	1072	535	537	1149	556	593	1067	521	546
217	96	121	402	215	187	315	170	145	301	156	145	799	414	385	814	391	423	804	403	401
183	83	100	337	162	175	226	109	117	237	120	117	612	284	328	547	284	263	587	284	303
140	63	77	275	129	146	202	103	99	170	85	85	445	217	228	437	204	233	407	197	210
89	47	42	182	84	98	168	78	90	132	70	62	323	159	164	321	157	164	295	142	153
81	41	40	150	75	75	131	56	75	144	73	71	272	145	127	262	119	143	256	124	132
90	29	61	163	73	90	130	58	72	116	61	55	288	140	148	294	149	145	206	92	114
76	34	42	162	75	87	93	49	44	101	46	55	230	111	119	273	127	146	238	110	128
67	34	33	118	65	53	100	48	52	92	38	54	232	104	128	235	104	131	197	93	104
54	22	32	133	62	71	88	50	38	86	35	51	236	106	130	237	107	130	206	87	119
51	20	31	128	61	67	87	38	49	88	49	39	225	88	137	244	94	150	207	86	121
59	26	33	120	61	59	102	45	57	92	45	47	242	96	146	264	108	156	235	90	145
65	28	37	126	56	70	85	33	52	101	37	64	235	110	125	300	135	165	262	116	146
74	38	36	112	58	54	119	49	70	107	52	55	338	166	172	342	158	184	319	131	188
78	42	36	106	46	60	106	50	56	103	44	59	292	126	166	353	178	175	288	137	151
70	36	34	124	66	58	101	53	48	113	56	57	332	147	185	345	155	190	308	144	164
93	46	47	122	56	66	123	74	49	101	45	56	330	166	164	387	196	191	310	151	159
83	54	29	121	68	53	116	69	47	131	77	54	347	167	180	410	189	221	334	167	167
92	50	42	128	69	59	161	95	66	130	73	57	383	182	201	413	206	207	366	164	202
87	51	36	122	60	62	142	78	64	91	49	42	299	144	155	385	199	186	337	157	180
82	36	46	95	51	44	112	49	63	132	59	73	357	153	204	367	171	196	322	154	168
70	39	31	100	42	58	112	51	61	106	51	55	358	167	191	358	176	182	305	128	177
83	39	44	103	47	56	93	39	54	111	55	56	344	145	199	316	144	172	270	106	164
66	26	40	95	46	49	122	49	73	111	46	65	353	150	203	369	157	212	309	118	191
74	36	38	98	40	58	104	42	62	100	50	50	335	136	199	346	147	199	268	109	159
72	36	36	94	37	57	104	44	60	90	43	47	374	159	215	383	161	222	300	136	164
86	27	59	100	44	56	114	46	68	116	48	68	347	149	198	371	158	213	343	141	202
57	28	29	106	49	57	107	44	63	101	44	57	278	98	180	296	122	174	296	135	161
63	23	40	87	33	54	91	40	51	104	48	56	346	163	183	344	140	204	324	134	190
30	26	34	110	45	65	103	44	59	119	51	68	338	156	182	334	138	196	302	121	181
74	35	39	101	43	58	102	46	56	110	45	65	334	132	202	343	170	173	288	126	162

Anni 1879-80-81.

ETA DEI MORTI	EMILIA									UMBRIA					
	1879			1880			1881			1879			1880		
	Tot.	M.	F.	Tot.	M.	F.	Tot.	M.	F.	Tot.	M.	F.	Tot.	M.	F.
Fra 35 anni e 36 anni	295	111	184	338	129	209	307	120	187	70	31	39	102	47	55
36 » 37 »	276	111	165	331	119	212	300	110	190	53	18	35	64	31	33
37 » 38 »	255	101	154	290	111	179	272	114	158	56	23	33	53	26	27
38 » 39 »	282	113	169	304	128	176	300	119	181	66	26	40	58	33	25
39 » 40 »	314	160	154	322	132	190	280	114	166	89	47	42	106	47	59
40 » 41 »	305	135	170	389	155	234	321	136	185	99	46	53	89	47	42
41 » 42 »	283	136	147	331	164	167	307	136	171	71	29	42	67	40	27
42 » 43 »	336	164	172	365	167	198	292	135	157	84	47	37	77	29	48
43 » 44 »	314	142	172	359	172	187	272	129	143	65	37	28	81	38	43
44 » 45 »	306	152	154	377	183	194	318	153	165	112	56	56	117	46	71
45 » 46 »	327	181	146	375	194	181	346	177	169	98	42	56	115	63	52
46 » 47 »	323	156	167	373	188	185	340	162	178	78	43	35	91	45	46
47 » 48 »	315	172	143	363	188	175	332	169	163	88	51	37	106	61	45
48 » 49 »	322	150	172	361	206	155	294	157	137	76	43	33	89	45	44
49 » 50 »	369	197	172	409	226	183	344	184	160	142	74	68	146	75	71
50 » 51 »	377	195	182	451	254	197	394	213	181	126	61	65	143	77	66
51 » 52 »	337	188	149	419	236	183	359	193	166	104	53	51	106	62	44
52 » 53 »	395	226	169	418	230	188	353	194	159	111	66	45	113	54	59
53 » 54 »	426	219	207	477	254	223	385	211	174	87	54	33	109	56	53
54 » 55 »	450	222	228	562	268	294	392	211	181	140	77	63	187	91	96
55 » 56 »	465	243	222	546	289	257	484	252	232	108	53	55	138	77	61
56 » 57 »	494	273	221	521	283	238	496	281	215	99	42	57	117	55	62
57 » 58 »	502	279	223	581	321	260	463	268	195	109	61	48	126	62	64
58 » 59 »	491	254	237	610	347	263	480	261	219	119	66	53	111	53	58
59 » 60 »	559	284	275	698	368	330	562	311	251	227	106	121	219	111	108
60 » 61 »	656	335	321	873	461	412	718	379	339	188	82	106	222	118	104
61 » 62 »	465	238	227	640	343	297	596	323	273	115	58	57	126	65	61
62 » 63 »	484	260	224	653	322	331	588	318	270	118	54	64	112	57	55
63 » 64 »	570	295	275	630	319	311	586	334	252	129	63	66	146	77	69
64 » 65 »	656	354	302	766	402	364	585	302	283	197	113	84	226	115	111
65 » 66 »	692	345	347	804	415	389	631	322	309	176	84	92	176	105	7
66 » 67 »	694	356	338	833	449	384	697	350	317	159	81	78	132	73	5
67 » 68 »	682	365	317	842	429	413	711	361	350	144	63	81	157	80	
68 » 69 »	686	371	315	711	391	320	640	357	283	158	75	83	121	68	
69 » 70 »	781	401	380	887	453	434	643	327	316	280	123	157	303	140	1
70 » 71 »	816	436	380	1018	540	478	748	403	345	248	115	133	275	150	1
71 » 72 »	772	398	374	846	445	401	685	373	312	195	116	79	185	96	89
72 » 73 »	840	436	404	889	437	452	713	383	330	203	106	97	168	102	65
73 » 74 »	784	406	378	892	470	422	682	352	330	171	79	92	165	96	69

FIASCUNA ETÀ E PER SESSO.

Compartimenti.

1881			M A R C H E									T O S C A N A								
			1879			1880			1881			1879			1880			1881		
			Tot.	M.	F.	Tot.	M.	F.	Tot.	M.	F.	Tot.	M.	F.	Tot.	M.	F.	Tot.	M.	F.
75	32	43	89	37	52	111	45	66	106	44	62	357	159	198	370	149	221	348	142	206
71	25	46	99	47	52	94	41	53	113	44	69	331	139	192	317	146	171	286	115	171
55	30	25	101	48	53	81	32	49	91	35	56	274	120	154	322	147	175	271	104	167
52	25	27	141	73	68	97	34	63	106	46	60	247	122	125	300	144	156	252	104	148
64	27	37	117	48	69	123	59	64	106	39	67	351	173	178	421	201	220	301	116	185
87	39	48	136	70	66	138	45	93	123	46	77	354	171	183	431	217	214	330	166	164
50	23	27	152	81	71	110	46	64	99	43	56	267	123	144	318	175	143	276	142	134
53	25	28	121	56	65	129	71	58	108	52	56	338	158	180	307	170	137	268	142	126
50	27	23	147	78	69	106	44	62	116	64	52	281	135	146	359	177	182	267	144	123
83	34	49	137	67	70	124	57	67	105	49	56	353	194	159	423	223	200	282	126	156
85	40	45	148	78	70	128	71	57	122	61	61	360	193	167	444	230	214	317	167	150
68	30	38	148	79	69	140	67	73	99	46	53	295	171	124	361	203	158	303	152	151
55	24	31	135	66	69	111	63	48	105	56	49	306	167	139	301	163	138	261	136	125
60	28	32	146	72	74	124	72	52	107	59	48	287	162	125	333	186	147	237	122	115
110	56	54	137	70	67	137	71	66	99	54	45	426	228	198	510	293	217	328	172	156
105	55	50	199	101	98	144	83	61	144	73	71	463	242	221	557	300	257	443	237	206
61	27	34	175	88	87	130	53	77	123	66	57	332	195	137	371	200	171	294	146	148
63	21	42	209	104	105	150	83	67	128	63	65	367	201	166	437	245	192	299	170	129
92	46	46	220	117	103	154	73	81	128	72	56	409	210	199	407	229	178	351	177	174
108	54	54	195	94	101	133	80	103	172	94	78	419	234	185	482	254	228	382	206	176
125	61	64	196	114	82	207	103	104	188	100	88	484	255	229	540	292	248	399	199	200
103	56	47	207	106	101	132	88	94	162	85	77	414	236	178	446	249	197	365	202	163
107	58	49	219	121	98	131	95	86	191	99	92	393	215	178	445	236	209	350	195	155
82	46	36	211	110	101	227	116	111	195	91	104	390	226	164	434	233	201	330	173	157
162	76	86	217	107	110	219	104	115	198	97	101	584	306	278	726	367	359	506	252	254
175	87	88	275	133	142	302	156	146	276	136	140	631	314	317	734	392	342	604	315	289
113	52	61	208	95	113	224	103	121	224	114	110	362	169	193	475	264	211	464	252	212
86	52	34	227	113	114	203	105	98	216	96	120	405	229	176	479	261	218	401	233	168
95	54	41	233	107	126	202	93	109	160	80	80	476	244	232	450	255	195	374	203	171
142	68	74	259	130	129	239	112	127	171	66	105	592	291	301	631	321	310	455	223	232
143	62	81	293	135	158	283	131	152	245	116	129	630	330	300	637	340	297	485	231	254
117	58	59	249	113	136	309	152	157	256	121	135	546	309	237	559	276	283	423	223	260
115	54	61	311	146	165	285	137	148	244	104	140	508	286	222	534	273	261	440	234	206
11	59	52	278	119	159	311	140	171	273	139	134	521	273	243	539	286	253	414	234	180
103	102	101	337	167	170	379	133	196	291	140	151	793	369	424	818	425	393	597	299	298
23	110	113	394	172	222	454	207	247	397	189	208	949	461	488	903	463	440	706	323	383
65	84	81	320	142	178	376	180	196	316	141	175	589	292	297	603	341	262	538	277	261
46	77	69	347	175	172	432	229	203	311	154	157	694	352	342	726	370	356	523	259	264
70	95	75	307	151	156	364	171	193	347	181	166	648	363	285	675	370	305	501	257	244

Anni 1879-80-81.

ETÀ DEI MORTI	E M I L I A									U M B R I A					
	1879			1880			1881			1879			1880		
	Tot.	M.	F.	Tot.	M.	F.	Tot.	M.	F.	Tot.	M.	F.	Tot.	M.	F.
Fra 74 anni e 75 anni	779	434	345	931	493	438	616	337	279	216	105	111	254	134	120
75 » 76 »	731	413	318	862	450	412	644	336	308	168	91	77	212	110	102
76 » 77 »	639	334	305	791	419	372	677	371	306	158	82	76	150	79	71
77 » 78 »	497	281	216	586	315	271	464	264	200	120	66	54	110	68	42
78 » 79 »	502	260	242	518	296	222	420	227	193	151	80	71	133	78	55
79 » 80 »	494	272	222	514	284	230	367	198	169	226	134	92	226	122	104
80 » 81 »	382	191	191	512	268	244	397	223	174	196	107	89	217	120	97
81 » 82 »	293	154	139	348	181	167	299	153	146	116	71	45	106	57	49
82 » 83 »	241	115	126	272	139	133	199	102	97	133	84	49	80	41	39
83 » 84 »	256	150	106	247	132	115	173	91	82	87	47	40	69	36	33
84 » 85 »	209	111	98	215	105	110	179	100	79	85	53	32	101	59	42
85 » 86 »	167	80	87	176	84	92	137	69	68	81	48	33	51	32	
86 » 87 »	158	83	75	145	73	72	107	49	58	59	33	26	45	31	
87 » 88 »	103	51	52	110	65	45	96	49	47	54	26	28	45	30	11
88 » 89 »	91	46	45	85	38	47	63	36	27	35	23	12	23	14	
89 » 90 »	58	31	27	65	29	36	40	19	21	49	32	17	44	19	2
90 » 91 »	28	17	11	43	21	22	43	18	25	29	17	12	16	10	
91 » 92 »	24	12	12	16	10	6	25	12	13	14	7	7	13	6	
92 » 93 »	21	12	9	28	17	11	13	6	7	12	11	1	13	8	5
93 » 94 »	12	3	9	16	6	10	16	7	9	8	5	3	9	6	3
94 » 95 »	8	2	6	8	3	5	10	6	4	3	2	1	15	9	6
95 » 96 »	10	5	5	7	4	3	5	3	2	6	4	2	1	1	1
96 » 97 »	3	2	1	3	1	2	1	1	1	5	1	5	4	1	3
97 » 98 »	5	3	2	1	1	1	2	1	1	2	1	2	4	1	3
98 » 99 »	2	2	1	1	1	1	1	1	1	3	2	1	2	1	1
99 » 100 »	1	1	1	2	1	2	2	1	1	2	1	1	1	1	1
100 » 101 »										2	1	1			
101 » 102 »										1	1	1	2		2
102 » 103 »															
103 » 104 »															
104 » 105 »															
105 » 106 »															
106 » 107 »															
107 » 108 »															
108 » 109 »															
109 » 110 »															
110 » 111 »															
111 » 112 »															
112 » 113 »															
113 » 114 »															
114 » 115 »															
115 » 116 »															
116 » 117 »															
Età ignota	16	9	7	12	6	6	13	9	4	2	1	1	8	4	
TOTALE	63714	32410	31304	70547	36037	34510	58095	29888	28207	18015	9377	8638	17487	9064	84

Anni 1879-80-81.

ETÀ DEI MORTI	R O M A									ABRUZZI E MOLISANI					
	1879			1880			1881			1879			1880		
	Tot.	M.	F.	Tot.	M.	F.	Tot.	M.	F.	Tot.	M.	F.	Tot.	M.	F.
Dalla nascita a un mese.	2557	1481	1076	2431	1357	1074	2662	1467	1195	4155	2201	1954	3807	2016	1791
Fra 1 mese e 3 mesi	890	458	432	827	417	410	931	473	458	1440	751	689	1354	725	629
3 mesi e 6 »	816	435	381	868	456	412	836	420	416	1412	716	696	1485	751	734
6 » 9 »	889	461	428	1038	557	481	816	425	391	1916	1022	894	2257	1216	1041
9 » 12 »	896	428	468	1168	600	568	859	431	428	2024	1086	938	2374	1189	1185
Fra 1 anno e 2 anni	2990	1517	1473	3660	1951	1709	3037	1560	1477	5656	2888	2768	6059	3102	2957
2 anni e 3 »	1656	808	848	1898	979	919	1579	775	804	2186	1085	1101	2303	1125	1178
3 » 4 »	1125	557	568	1249	633	616	1059	517	542	1363	666	697	1377	667	710
4 » 5 »	658	326	332	945	478	467	786	417	369	863	420	443	886	428	458
5 » 6 »	484	242	242	581	265	316	554	268	286	697	359	338	643	311	332
6 » 7 »	343	162	181	423	232	191	418	222	196	553	275	278	454	230	224
7 » 8 »	242	123	119	355	170	185	290	148	142	386	187	199	404	188	216
8 » 9 »	232	123	109	278	156	122	228	119	109	293	155	138	247	115	132
9 » 10 »	171	89	82	208	104	104	181	95	86	247	134	113	211	113	98
10 » 11 »	155	77	78	220	113	107	175	96	79	210	109	101	234	110	124
11 » 12 »	116	64	52	151	94	57	158	90	68	179	91	88	193	91	102
12 » 13 »	121	73	48	132	68	64	140	80	60	162	89	73	183	82	101
13 » 14 »	101	54	47	138	75	63	121	69	52	151	83	68	121	55	66
14 » 15 »	114	59	55	147	70	77	130	70	60	159	74	85	155	74	81
15 » 16 »	120	62	58	148	79	69	153	80	73	158	69	89	183	88	95
16 » 17 »	127	67	60	157	82	75	115	59	56	162	89	73	167	86	81
17 » 18 »	119	64	55	161	95	66	167	89	78	156	81	75	183	86	97
18 » 19 »	167	86	81	176	105	71	185	104	81	139	69	70	179	100	79
19 » 20 »	128	74	54	184	123	61	187	98	89	165	81	84	171	89	82
20 » 21 »	183	116	67	254	147	107	205	135	70	192	99	93	193	104	89
21 » 22 »	172	113	59	221	130	91	205	126	79	177	106	71	173	116	57
22 » 23 »	168	99	69	248	162	86	219	127	92	216	106	110	232	131	101
23 » 24 »	178	110	68	257	175	82	249	166	83	208	109	99	233	131	102
24 » 25 »	210	121	89	259	138	121	229	144	85	227	109	118	207	105	102
25 » 26 »	194	110	84	262	161	101	216	121	95	195	88	107	200	95	105
26 » 27 »	205	121	84	220	120	100	182	95	87	167	79	88	181	96	85
27 » 28 »	184	119	65	236	150	86	198	105	93	187	70	117	209	107	102
28 » 29 »	186	97	89	235	127	108	200	111	89	167	78	89	182	83	99
29 » 30 »	220	119	101	255	153	102	216	130	86	197	88	109	224	94	130
30 » 31 »	218	129	89	345	219	126	295	174	121	223	95	128	205	87	113
31 » 32 »	142	85	57	210	116	94	186	110	76	153	73	80	158	81	77
32 » 33 »	192	124	68	228	130	98	218	118	100	156	73	83	190	96	94
33 » 34 »	196	115	81	237	145	92	208	120	88	164	69	95	178	76	102
34 » 35 »	237	143	94	278	173	105	216	129	87	165	75	90	161	80	81

CIASCUNA ETÀ E PER SESSO.

Compartimenti

SE			CAMPANIA									PUGLIE								
1881			1879			1880			1881			1879			1880			1881		
Tot.	M.	F.	Tot.	M.	F.	Tot.	M.	F.	Tot.	M.	F.	Tot.	M.	F.	Tot.	M.	F.	Tot.	M.	F.
4033	2198	1835	7617	4194	3423	6490	3609	2881	7462	4162	3300	4113	2219	1894	4419	2420	1999	4047	2221	1826
1282	664	618	2949	1513	1436	2623	1353	1270	2900	1556	1344	1973	1066	907	1867	1003	864	1803	976	827
1285	654	631	2988	1543	1445	3007	1579	1428	2905	1541	1364	2327	1270	1057	1986	1050	936	1757	923	834
1585	837	748	4349	2345	2004	4686	2449	2237	4124	2213	1911	3022	1588	1434	2697	1423	1274	2482	1330	1152
1697	900	797	4791	2547	2244	5335	2798	2537	4874	2563	2311	3373	1739	1634	3146	1669	1477	3120	1600	1520
5340	2756	2584	11156	5664	5492	10857	5618	5239	12417	6423	5994	7546	3927	3619	6724	3484	3240	7468	3835	3633
2032	1023	1039	4989	2505	2484	4315	2163	2152	5609	2810	2799	3597	1865	1732	3007	1481	1526	3341	1685	1656
1158	595	563	3077	1538	1539	2748	1355	1393	3250	1650	1600	2406	1230	1176	1678	836	842	1732	863	869
834	410	424	1913	974	939	1865	921	944	2293	1157	1136	1389	669	720	1133	544	589	1108	488	620
577	285	292	1257	652	605	1279	611	668	1664	804	860	932	429	503	763	362	401	751	370	381
434	227	207	1027	511	516	953	460	493	1113	526	587	648	313	335	522	239	283	478	250	228
334	163	161	736	338	398	706	349	357	761	382	379	385	176	209	340	169	171	310	158	152
257	139	118	503	227	276	489	241	248	531	254	277	277	146	131	258	137	121	213	92	121
194	102	92	433	216	217	401	188	216	482	260	222	226	118	108	204	101	103	208	103	105
158	78	80	345	185	160	340	182	158	399	199	200	166	85	81	147	76	71	138	75	63
151	82	69	350	185	165	318	161	157	317	137	180	163	81	82	161	79	82	147	80	67
157	86	71	284	127	157	296	165	131	285	131	154	172	77	95	126	67	59	116	59	57
116	55	61	303	161	142	241	118	123	289	130	159	133	69	64	145	73	72	123	60	63
110	48	62	305	177	128	316	158	158	286	136	150	112	54	58	144	78	66	125	58	67
150	61	86	332	148	184	330	151	179	319	138	181	155	70	85	174	79	95	128	63	65
126	56	70	332	142	190	315	138	177	336	164	172	156	73	83	143	64	79	132	57	75
159	84	75	364	181	183	353	183	170	371	188	183	176	88	88	224	114	110	129	60	69
141	87	54	388	202	186	375	195	180	404	214	190	159	76	83	172	79	93	151	77	74
129	70	59	395	213	182	416	244	172	391	202	189	207	115	92	190	104	86	163	89	74
188	103	85	424	247	177	479	262	217	469	257	212	222	112	110	215	122	93	165	94	71
195	113	82	457	247	210	460	270	190	440	271	169	215	112	103	246	136	110	176	106	70
178	101	77	467	253	214	487	267	220	495	278	217	241	132	109	232	127	105	213	103	110
203	100	103	465	251	214	464	257	207	433	231	202	232	126	106	239	120	119	221	119	102
179	96	83	457	233	224	485	259	226	456	264	192	202	116	86	248	128	120	226	111	115
194	87	107	410	202	208	474	247	227	436	218	218	222	110	112	221	128	93	203	125	78
189	84	105	465	229	236	395	201	194	386	175	211	226	121	105	227	133	94	188	101	87
164	68	96	463	230	233	412	239	173	388	201	187	233	122	111	240	133	107	204	99	105
135	72	63	375	191	184	420	213	207	351	167	184	204	113	91	227	134	93	169	90	79
185	73	112	420	200	220	529	272	257	484	227	257	208	116	92	272	134	138	234	120	114
189	88	101	474	231	243	495	253	242	534	253	281	188	93	95	236	117	119	217	109	108
139	69	70	346	156	190	378	202	176	332	169	163	157	90	67	161	84	77	171	95	76
133	54	79	413	194	219	448	237	211	383	171	212	197	105	92	222	134	88	183	84	99
145	67	78	422	201	221	448	249	199	369	184	185	183	113	70	192	105	87	163	101	62
143	63	80	410	187	223	417	220	197	384	187	197	196	104	92	203	119	84	168	91	77

Anni 1879-80-81.

ETÀ DEI MORTI	R O M A									ABRUZZI E MOLIS					
	1879			1880			1881			1879			1880		
	Tot.	M.	F.	Tot.	M.	F.	Tot.	M.	F.	Tot.	M.	F.	Tot.	M.	F.
Fra 35 anni e 36 anni	237	144	93	305	184	121	246	152	94	186	81	105	195	89	106
36 » 37 »	198	126	72	267	168	99	246	135	111	197	94	103	200	88	112
37 » 38 »	143	88	55	224	151	73	194	124	70	170	69	101	153	69	84
38 » 39 »	209	136	73	198	118	80	197	110	87	160	72	88	149	73	76
39 » 40 »	238	132	106	256	149	107	250	147	103	254	112	142	238	120	118
40 » 41 »	313	195	118	476	306	170	313	184	129	270	116	154	285	129	156
41 » 42 »	154	88	66	170	114	56	175	108	67	163	81	82	153	84	69
42 » 43 »	171	107	64	256	154	102	179	112	67	192	101	91	191	104	87
43 » 44 »	149	88	61	210	149	70	137	82	55	178	96	82	171	87	84
44 » 45 »	241	161	80	312	201	111	208	128	80	209	110	99	209	124	85
45 » 46 »	267	174	93	343	230	113	303	206	97	244	124	120	243	138	105
46 » 47 »	176	116	60	228	149	79	191	115	76	200	99	101	225	110	115
47 » 48 »	191	118	73	223	155	68	207	135	72	185	81	104	205	103	102
48 » 49 »	184	113	71	236	166	70	185	113	72	176	89	87	185	106	79
49 » 50 »	239	190	99	348	220	128	240	145	95	285	143	142	338	180	158
50 » 51 »	378	239	139	507	307	200	378	218	160	354	167	187	378	191	187
51 » 52 »	177	99	78	181	121	60	203	129	74	202	112	90	206	115	91
52 » 53 »	225	137	88	240	155	85	189	122	67	238	104	134	261	136	125
53 » 54 »	230	140	90	229	148	81	223	143	80	259	127	132	263	151	112
54 » 55 »	264	163	101	387	244	143	255	142	113	295	148	147	295	161	134
55 » 56 »	250	157	93	340	203	137	296	185	111	273	137	136	329	195	144
56 » 57 »	221	135	86	281	169	112	255	153	102	351	186	165	335	176	159
57 » 58 »	203	126	77	218	124	94	190	111	79	288	151	137	316	175	141
58 » 59 »	235	147	88	253	144	109	190	101	89	323	158	165	302	156	146
59 » 60 »	361	187	174	379	206	173	323	182	141	502	244	258	523	234	289
60 » 61 »	450	244	206	619	352	267	414	226	188	595	284	311	658	317	341
61 » 62 »	207	108	99	234	130	104	229	126	103	243	125	118	358	185	173
62 » 63 »	233	129	104	270	143	127	252	128	124	337	168	169	317	158	159
63 » 64 »	231	126	105	232	123	109	189	103	86	322	151	171	353	166	187
64 » 65 »	325	165	160	358	191	167	256	136	120	410	205	205	401	202	199
65 » 66 »	288	140	148	355	187	168	290	128	162	456	221	235	460	249	211
66 » 67 »	246	131	115	263	149	114	243	125	118	391	182	209	425	225	200
67 » 68 »	213	110	103	264	143	121	213	116	97	405	205	200	433	242	191
68 » 69 »	304	166	138	233	122	111	190	98	92	405	192	213	401	201	200
69 » 70 »	325	147	178	400	205	195	231	103	128	647	278	369	722	334	388
70 » 71 »	435	200	235	513	248	265	349	160	189	832	357	475	845	388	457
71 » 72 »	209	99	110	246	128	118	197	90	107	461	213	248	490	240	250
72 » 73 »	228	116	112	322	147	175	219	95	124	437	201	236	474	235	239
73 » 74 »	206	96	110	222	101	121	162	86	76	404	211	193	449	236	213

IASCUNA ETÀ E PER SESSO.

Compartimenti.

SE			CAMPANIA									PUGLIE								
1881			1879			1880			1881			1879			1880			1881		
Tot.	M.	F.	Tot.	M.	F.	Tot.	M.	F.	Tot.	M.	F.	Tot.	M.	F.	Tot.	M.	F.	Tot.	M.	F.
194	89	105	465	219	246	488	238	250	377	204	173	253	139	114	216	131	85	208	115	93
166	69	97	431	197	234	520	246	274	375	182	193	218	122	96	204	117	87	187	100	87
116	55	61	352	175	177	400	209	191	276	154	122	154	85	69	189	108	81	123	64	59
133	63	70	437	233	204	500	285	215	369	193	176	174	97	77	167	93	74	148	74	74
161	76	85	581	277	304	694	369	325	497	252	245	373	206	167	347	200	147	259	134	125
232	109	123	665	319	346	674	330	335	652	294	358	313	169	144	299	170	129	248	132	116
140	76	64	343	184	159	407	223	184	359	207	152	188	106	82	187	105	82	162	92	70
128	73	55	463	245	218	482	276	206	420	236	184	200	113	87	211	135	76	171	97	74
121	68	53	485	246	239	436	261	175	366	196	170	180	95	85	195	117	78	156	85	71
191	113	78	489	259	230	571	328	243	477	266	211	212	113	99	252	127	125	176	97	79
206	108	58	513	265	248	626	348	278	507	285	222	238	119	119	280	181	99	236	125	111
172	93	79	424	226	198	500	270	230	393	219	174	219	133	86	211	131	80	167	93	74
161	88	73	430	243	187	482	260	222	388	209	179	186	115	71	225	139	86	172	111	61
153	84	69	514	293	221	511	304	207	421	223	198	161	99	62	176	91	85	136	80	56
225	113	112	674	360	314	956	553	403	621	315	306	364	195	169	421	223	198	301	165	136
304	150	154	876	447	429	908	491	417	822	442	380	371	207	164	361	215	146	313	171	142
160	81	79	527	278	249	639	363	276	447	257	190	215	125	90	200	127	73	168	96	72
169	72	97	556	236	260	702	417	385	495	276	219	197	106	91	196	128	68	158	93	65
190	113	77	581	326	255	649	385	264	465	270	195	222	120	102	231	131	100	180	101	79
214	117	97	680	378	302	787	461	326	597	296	301	268	140	128	262	143	119	224	120	104
232	119	113	716	365	350	815	460	355	697	364	333	296	165	131	324	187	137	247	130	117
258	140	118	674	366	308	833	493	340	583	307	276	274	163	111	311	177	134	228	120	108
240	123	117	642	345	297	767	411	356	513	267	246	193	107	86	251	145	106	202	106	96
196	101	95	638	310	298	805	450	355	506	276	230	233	119	114	187	99	88	144	72	72
398	186	212	1152	539	613	1520	761	759	950	451	499	593	294	299	596	277	319	476	231	245
524	237	287	1441	699	742	1417	697	723	1298	609	689	506	243	262	567	286	281	446	206	240
291	152	139	638	307	331	829	468	361	627	324	303	229	131	108	272	144	128	252	110	142
305	153	152	715	402	313	809	419	390	632	349	283	207	113	94	253	144	109	242	115	127
243	118	125	755	377	378	805	420	385	546	267	279	238	119	119	207	106	101	210	97	113
309	138	171	881	452	429	955	513	452	722	348	374	302	153	149	362	192	170	288	131	157
330	142	188	1003	514	489	1039	532	507	805	402	403	345	168	177	346	168	178	272	120	152
314	158	186	837	411	426	893	473	420	664	347	317	223	122	101	276	143	133	240	101	119
282	136	146	795	407	388	878	461	417	623	327	296	235	110	125	238	125	113	232	112	120
299	149	150	810	377	433	924	474	450	582	279	303	216	99	117	223	102	121	213	106	107
533	231	302	1598	717	881	1735	795	940	1224	528	696	575	233	342	668	305	363	463	203	260
669	291	378	1768	831	937	1639	748	891	1512	622	890	569	257	312	606	274	332	447	196	251
422	205	217	945	463	482	986	470	516	758	343	415	269	124	145	303	125	178	256	112	144
337	166	221	893	449	444	951	487	464	698	318	380	265	121	144	303	145	158	249	123	136
384	166	218	840	419	427	891	437	454	650	313	337	250	133	127	398	137	161	244	114	130

Anni 1879-80-81.

ETA DEI MORTI	R O M A									ABRUZZI E MOLIS					
	1879			1880			1881			1879			1880		
	Tot.	M.	F.	Tot.	M.	F.	Tot.	M.	F.	Tot.	M.	F.	Tot.	M.	F.
Fra 74 anni e 75 anni	237	119	118	282	134	148	207	105	102	490	253	237	551	278	273
75 » 76 »	226	103	123	278	141	137	241	113	128	399	220	179	496	257	239
76 » 77 »	176	88	88	200	102	98	202	95	107	396	197	199	400	211	189
77 » 78 »	143	72	71	130	69	61	122	60	62	302	148	154	257	139	118
78 » 79 »	182	80	102	133	66	67	114	51	63	378	178	200	352	178	174
79 » 80 »	221	101	120	183	85	98	120	60	60	424	206	218	456	226	230
80 » 81 »	220	103	117	276	138	138	186	81	105	448	218	230	552	284	268
81 » 82 »	104	48	56	107	64	43	109	53	56	250	131	119	294	144	150
82 » 83 »	82	45	37	104	47	57	70	36	34	217	106	111	237	125	111
83 » 84 »	79	30	49	66	39	27	75	33	42	183	77	106	188	93	95
84 » 85 »	90	42	48	70	28	42	81	32	49	165	96	69	164	82	82
85 » 86 »	92	37	55	62	29	33	41	15	26	144	79	65	159	83	76
86 » 87 »	53	22	31	46	20	26	53	26	27	121	67	54	93	53	40
87 » 88 »	51	24	27	33	19	14	35	16	19	83	41	42	76	45	31
88 » 89 »	39	19	20	27	16	11	23	10	13	55	29	26	58	36	22
89 » 90 »	45	21	24	24	14	10	12	4	8	51	30	21	67	39	28
90 » 91 »	39	13	26	29	9	20	17	7	10	49	26	23	51	32	19
91 » 92 »	11	4	7	10	3	7	14	6	8	34	24	10	21	11	10
92 » 93 »	4	4	8	3	5	7	7	18	7	11	26	12	14
93 » 94 »	13	3	10	2	1	1	7	5	2	12	9	3	20	12	8
94 » 95 »	9	3	6	8	4	4	10	4	6	6	2	4	16	5	11
95 » 96 »	4	2	2	6	3	3	5	1	4	15	6	9	9	3	6
96 » 97 »	5	4	1	3	3	3	1	2	4	1	3	6	4	2
97 » 98 »	3	2	1	6	1	5	1	1	7	3	4	7	4	3
98 » 99 »	3	2	1	3	3	1	1	6	1	5
99 » 100 »	1	1	3	2	1	1	1	2	2
100 » 101 »	2	2	2	2	2	1	1
101 » 102 »	1	1	1	1
102 » 103 »
103 » 104 »	1	1	1	1	1	1
104 » 105 »	1	1
105 » 106 »	1	1
106 » 107 »
107 » 108 »
108 » 109 »
109 » 110 »
110 » 111 »
111 » 112 »
112 » 113 »
113 » 114 »
114 » 115 »
115 » 116 »
116 » 117 »
Età ignota	38	24	14	37	31	6	38	35	3	9	3	6	7	1	6
TOTALE	29883	16110	13773	35033	19377	15656	30012	16136	13876	44396	22252	22144	46266	23550	22716

Anni 1879-80-81.

ETÀ DEI MORTI	BASILICATA									CALABRIE					
	1879			1880			1881			1879			1880		
	Tot.	M.	F.	Tot.	M.	F.	Tot.	M.	F.	Tot.	M.	F.	Tot.	M.	F.
Dalla nascita a un mese.	1875	1086	789	1636	913	723	1702	936	766	3897	2125	1772	3694	1984	1710
Fra 1 mese e 3 mesi	728	385	343	645	340	305	716	386	330	1625	826	799	1457	724	733
3 mesi e 6 »	657	358	299	678	359	319	621	351	270	1231	646	585	1351	706	645
6 » 9 »	879	461	418	930	498	432	829	433	396	1272	684	588	1559	830	729
9 » 12 »	953	489	464	1074	567	507	824	474	350	1218	618	600	1560	822	738
Fra 1 anno e 2 anni	2282	1125	1157	2486	1297	1189	2257	1119	1138	3554	1814	1740	3616	1856	1790
2 anni e 3 »	1016	528	488	1011	519	492	1004	461	543	1878	877	1001	1731	870	861
3 » 4 »	578	300	278	600	292	308	508	252	256	1149	571	578	1132	570	562
4 » 5 »	346	166	180	435	225	210	374	179	195	661	339	322	771	398	373
5 » 6 »	279	138	141	290	134	156	265	131	134	508	255	253	489	232	257
6 » 7 »	185	93	92	190	94	96	149	75	74	368	195	173	368	179	189
7 » 8 »	136	72	64	164	80	84	104	53	51	295	147	148	273	147	126
8 » 9 »	123	67	56	85	44	41	70	38	32	198	91	107	176	83	93
9 » 10 »	97	53	44	76	39	37	71	37	34	159	76	83	204	106	98
10 » 11 »	80	40	40	72	39	33	57	27	30	136	54	82	179	99	80
11 » 12 »	68	39	29	58	33	25	50	28	22	149	76	73	144	68	76
12 » 13 »	71	40	31	77	41	36	46	22	24	140	86	54	152	72	80
13 » 14 »	73	36	37	74	34	40	36	22	14	125	63	62	136	66	70
14 » 15 »	66	41	25	49	26	23	47	28	19	119	48	71	153	93	60
15 » 16 »	62	29	33	42	21	21	47	22	25	138	76	62	169	84	85
16 » 17 »	60	33	27	51	28	23	42	27	15	117	60	57	144	68	76
17 » 18 »	64	26	38	57	29	28	46	25	21	150	66	84	136	62	74
18 » 19 »	63	32	31	58	34	24	39	17	22	158	79	79	164	93	71
19 » 20 »	91	49	42	90	51	39	56	34	22	170	103	67	172	92	80
20 » 21 »	90	53	37	86	48	38	66	35	31	183	90	93	191	106	85
21 » 22 »	96	50	46	86	54	32	85	49	36	186	110	76	209	135	74
22 » 23 »	91	44	47	114	62	52	69	38	31	235	133	102	204	119	85
23 » 24 »	98	57	41	93	55	38	76	41	35	231	133	98	234	121	113
24 » 25 »	92	45	47	101	61	40	77	55	22	214	114	100	219	119	100
25 » 26 »	105	51	54	89	43	46	85	45	40	226	127	99	247	127	120
26 » 27 »	83	46	37	93	49	44	69	40	29	189	111	78	217	126	91
27 » 28 »	108	56	52	104	65	39	83	40	43	243	113	110	214	125	89
28 » 29 »	74	35	39	65	34	31	55	30	25	167	108	59	163	90	73
29 » 30 »	142	73	69	125	69	56	85	41	44	233	124	109	273	144	129
30 » 31 »	96	50	46	95	50	45	70	32	38	267	138	129	319	167	152
31 » 32 »	66	34	32	77	41	36	41	13	28	155	86	69	167	83	84
32 » 33 »	99	54	45	91	55	36	44	25	19	176	113	63	197	107	90
33 » 34 »	71	37	34	89	51	38	58	37	21	213	118	95	213	113	100
34 » 35 »	75	41	34	103	57	46	75	35	40	186	97	89	204	113	92

CIASCUNA ETÀ E PER SESSO.

Compartimenti.

			SICILIA									SARDEGNA								
1881			1879			1880			1881			1879			1880			1881		
Tot.	M.	F.	Tot.	M.	F.	Tot.	M.	F.	Tot.	M.	F.	Tot.	M.	F.	Tot.	M.	F.	Tot.	M.	F.
3989	2099	1890	7165	3823	3342	6836	3692	3144	7611	4049	3562	1289	704	585	1278	684	594	1032	596	436
1572	760	812	3588	1806	1782	3821	1907	1914	4208	2140	2058	754	403	351	814	432	382	838	460	378
1294	674	620	3868	2008	1860	4283	2194	2089	3936	2032	1854	665	332	333	790	416	374	771	418	353
1225	631	591	4357	2257	2100	5213	2723	2490	4461	2288	2173	684	358	326	890	480	410	820	438	382
1329	683	646	4633	2315	2318	5237	2640	2597	4973	2499	2474	617	317	300	927	508	419	922	487	435
3478	1746	1732	10958	5508	5450	11169	5608	5561	11531	5800	5731	1789	960	829	2704	1501	1203	1863	978	885
1628	791	837	4693	2364	2329	5016	2470	2546	4996	2499	2497	965	497	468	1354	705	649	1100	584	516
952	458	494	2488	1244	1214	2827	1392	1435	2655	1355	1300	699	358	341	895	461	434	686	356	330
674	354	320	1538	779	759	1821	924	897	1799	881	909	516	268	248	586	298	288	497	266	231
481	235	246	1154	606	548	1210	632	578	1246	655	591	407	209	198	422	220	202	359	187	172
367	198	169	844	439	405	881	440	441	818	395	423	345	171	174	358	183	175	271	149	122
278	129	149	616	311	305	635	344	291	596	297	299	287	145	142	228	119	109	213	116	97
175	86	87	464	237	227	510	290	220	438	226	212	227	118	109	162	86	76	139	76	63
159	79	80	376	193	183	389	198	191	344	183	161	216	109	107	161	76	85	131	67	64
113	57	56	297	162	135	330	175	155	296	138	158	165	81	84	93	45	48	109	51	58
152	70	82	286	147	139	277	150	127	301	169	132	166	82	84	95	53	42	71	33	38
125	65	60	244	125	119	235	125	110	196	99	97	155	77	78	90	41	49	72	34	38
126	58	68	253	133	120	239	117	122	220	116	104	146	78	68	94	52	42	63	37	26
141	69	72	264	123	141	306	147	159	243	114	129	135	65	70	89	50	39	59	23	36
140	76	64	271	110	161	274	129	145	264	130	134	98	50	48	88	44	44	49	27	22
144	74	70	295	135	160	283	129	154	257	116	141	79	38	41	62	29	33	49	25	24
148	78	70	355	176	179	396	185	211	344	155	189	90	38	52	94	46	45	70	36	34
132	73	59	345	178	167	391	197	194	370	174	196	92	49	43	89	46	43	49	22	27
150	73	77	384	180	204	371	180	191	403	189	214	96	40	56	86	47	39	67	34	33
153	85	68	305	155	150	328	153	175	350	168	182	91	44	47	110	50	60	62	29	33
205	125	80	392	204	188	431	226	205	414	218	196	99	58	41	123	66	57	58	37	21
207	103	104	434	245	189	496	274	222	443	233	210	113	56	57	125	70	55	87	44	43
228	135	93	443	216	227	460	247	213	414	242	172	115	65	50	143	84	59	79	40	39
209	116	93	419	206	213	410	204	206	428	225	203	100	53	47	137	71	66	81	35	46
233	128	105	394	210	184	417	214	203	429	231	198	131	64	67	129	71	58	69	33	36
215	120	95	404	215	189	417	229	188	375	198	177	107	59	48	156	83	73	73	42	31
205	88	117	432	229	203	413	229	184	397	197	200	98	50	48	133	74	59	71	35	36
181	99	82	352	207	145	355	201	154	336	177	159	88	49	39	94	50	44	60	29	31
262	121	141	473	235	238	464	235	229	440	218	222	118	62	56	133	64	69	76	35	41
278	150	128	351	162	189	400	226	174	379	195	184	132	69	63	139	72	67	87	44	43
148	85	63	320	164	156	312	160	152	339	170	169	96	48	48	89	49	40	72	34	38
172	104	68	310	185	125	393	220	173	340	174	166	122	64	58	112	59	53	79	43	36
174	90	84	341	191	150	332	183	149	287	149	138	113	57	56	97	59	38	75	40	35
214	105	109	394	215	179	368	207	161	379	206	173	138	64	74	121	67	54	80	39	41

Anni 1879-80-81.

ETÀ DEI MORTI	BASILICATA									CALABRIE					
	1879			1880			1881			1879			1880		
	Tot.	M.	F.	Tot.	M.	F.	Tot.	M.	F.	Tot.	M.	F.	Tot.	M.	F.
Fra 35 anni e 36 anni	88	50	38	112	51	61	82	52	30	222	126	96	264	149	115
36 » 37 »	98	58	40	92	50	42	62	32	30	196	111	85	279	160	119
37 » 38 »	72	39	33	79	49	30	47	18	29	166	104	62	213	126	87
38 » 39 »	68	28	40	57	28	29	47	28	19	148	89	59	197	119	78
39 » 40 »	183	93	90	185	85	100	121	61	60	373	202	171	473	273	200
40 » 41 »	162	101	61	154	91	63	102	54	46	482	277	205	520	302	218
41 » 42 »	62	32	30	73	40	33	62	38	24	169	97	72	181	109	72
42 » 43 »	81	40	41	83	47	36	53	26	27	172	94	78	220	132	88
43 » 44 »	67	43	24	70	48	22	78	45	33	194	114	80	205	120	85
44 » 45 »	92	51	41	100	63	37	61	33	28	216	120	96	270	168	102
45 » 46 »	114	59	55	113	70	43	81	40	41	246	134	112	305	174	131
46 » 47 »	96	52	44	92	56	36	70	40	30	212	111	101	259	161	98
47 » 48 »	73	44	29	81	44	37	62	30	32	173	98	75	234	131	103
48 » 49 »	75	44	31	80	42	38	60	30	30	178	106	72	177	112	65
49 » 50 »	223	112	111	205	109	96	167	87	80	485	258	227	637	343	294
50 » 51 »	184	100	84	183	105	78	139	74	65	558	298	260	738	392	346
51 » 52 »	79	44	35	80	51	29	65	37	28	171	96	75	250	150	100
52 » 53 »	98	51	47	94	55	39	86	42	44	213	124	89	224	115	109
53 » 54 »	81	45	36	89	49	40	73	33	40	211	120	91	233	131	102
54 » 55 »	127	68	59	133	70	63	81	40	41	275	157	118	318	180	138
55 » 56 »	147	75	72	132	79	53	91	54	37	311	159	152	409	217	192
56 » 57 »	115	66	49	122	74	48	93	52	41	291	161	130	327	177	150
57 » 58 »	108	58	50	123	62	61	88	50	38	224	132	92	233	123	110
58 » 59 »	102	46	56	92	44	48	53	32	21	188	111	77	196	96	100
59 » 60 »	337	148	189	386	165	221	265	129	136	654	300	354	942	443	499
60 » 61 »	265	141	124	294	134	160	190	70	120	770	348	422	983	501	482
61 » 62 »	101	49	52	103	43	60	91	47	44	196	100	96	232	135	97
62 » 63 »	106	55	51	118	60	58	95	47	48	197	100	97	245	128	117
63 » 64 »	111	52	59	106	61	45	103	42	61	188	94	94	224	118	106
64 » 65 »	155	80	75	137	64	73	113	53	60	338	152	186	372	181	191
65 » 66 »	173	77	96	170	87	83	105	49	56	328	146	132	447	227	220
66 » 67 »	109	58	51	147	71	76	93	46	47	233	124	109	295	143	152
67 » 68 »	86	44	42	127	57	70	88	36	52	194	87	107	250	129	121
68 » 69 »	102	60	42	103	48	55	78	27	51	191	79	112	200	96	104
69 » 70 »	385	157	228	383	156	227	272	119	153	643	283	365	807	358	449
70 » 71 »	237	105	132	280	122	158	212	94	118	683	297	386	898	377	521
71 » 72 »	107	50	57	111	59	52	106	48	58	216	90	126	207	105	102
72 » 73 »	122	60	62	124	58	66	84	41	43	209	95	114	207	98	109
73 » 74 »	92	46	46	120	49	71	89	40	49	213	106	107	224	110	114

ASCUNA ETÀ E PER SESSO.

Compartimenti.

			SICILIA									SARDEGNA								
1881			1879			1880			1881			1879			1880			1881		
Tot.	M.	F.	Tot.	M.	F.	Tot.	M.	F.	Tot.	M.	F.	Tot.	M.	F.	Tot.	M.	F.	Tot.	M.	F.
241	127	114	424	219	205	403	237	166	389	215	174	118	52	66	140	68	72	107	48	59
269	157	112	370	212	158	374	238	136	373	205	168	111	57	54	116	63	53	75	40	35
175	97	78	263	154	109	342	196	146	276	161	115	111	58	53	102	59	43	67	36	31
142	72	70	285	177	108	341	195	146	297	178	119	139	79	60	138	82	56	92	51	41
350	160	190	615	343	272	661	384	277	499	289	210	161	76	85	161	81	80	107	65	42
425	211	214	454	256	198	554	323	231	508	283	225	212	125	87	209	112	97	126	68	58
180	102	78	340	196	144	313	181	132	315	197	118	131	68	63	116	74	42	94	53	41
164	85	79	337	202	135	358	222	136	323	191	132	135	73	62	134	76	58	92	54	38
120	77	43	315	193	122	363	225	138	341	190	151	112	54	58	141	72	69	78	44	34
201	115	86	403	252	151	455	272	183	470	295	175	164	92	72	164	87	77	96	56	40
253	145	108	449	269	180	477	281	196	454	267	187	182	94	88	174	96	78	131	66	65
205	121	84	341	200	141	375	216	159	316	190	126	140	86	54	144	81	60	90	51	39
180	111	69	346	221	125	332	212	120	301	166	135	174	91	83	144	80	64	81	50	31
154	92	62	266	147	119	300	176	124	217	132	85	166	103	63	159	102	57	94	61	33
420	207	213	808	453	355	823	476	347	694	364	330	200	120	80	258	137	121	131	70	61
543	291	252	588	323	265	746	397	349	612	359	253	257	124	133	246	149	97	143	77	66
173	96	77	384	232	152	378	226	152	355	215	140	154	84	70	157	89	68	116	70	46
179	89	90	404	264	140	420	259	161	349	197	152	177	91	86	161	92	69	116	66	50
185	96	89	407	248	159	490	320	170	418	237	181	189	95	94	119	60	59	120	66	54
241	124	117	474	286	188	502	295	207	463	278	185	193	101	92	193	105	88	144	80	64
297	163	134	529	304	225	620	349	271	497	283	214	200	113	87	180	98	82	157	93	64
297	169	128	433	235	198	534	302	232	437	247	190	182	81	101	127	66	61	146	73	73
208	111	97	363	201	162	432	258	174	360	208	152	177	97	80	146	73	73	156	79	77
169	86	83	326	195	131	343	190	153	313	165	148	187	92	95	131	75	56	158	82	76
647	287	360	1381	657	724	1494	732	762	1127	481	646	291	146	145	253	121	132	216	109	107
780	353	427	1029	518	511	1375	701	674	1053	514	539	300	143	157	354	170	184	263	122	141
214	112	102	414	220	194	471	246	225	504	280	224	179	96	83	126	64	62	186	92	94
223	113	110	419	228	191	539	283	256	454	253	201	143	78	65	161	79	82	211	102	109
196	109	87	500	266	234	581	298	233	491	249	242	158	72	86	129	71	58	200	97	103
314	159	155	673	354	319	778	385	393	625	294	331	203	99	104	228	129	99	256	119	137
293	153	140	608	327	281	766	373	393	628	313	315	195	102	93	193	87	106	243	124	119
257	120	137	514	285	229	568	285	283	477	243	234	127	61	66	153	83	70	225	121	104
212	108	104	407	193	214	532	278	251	440	217	223	142	74	68	142	78	64	227	120	107
175	77	98	403	210	193	426	221	205	346	186	160	109	55	54	122	62	60	208	104	104
510	220	290	1154	517	637	1366	609	757	1123	442	681	233	98	135	315	133	132	296	144	152
678	275	403	926	412	514	1252	549	703	1017	437	580	237	105	132	284	127	157	308	154	154
203	92	111	430	216	214	527	269	258	468	234	234	84	35	49	91	44	47	212	110	102
185	96	89	412	202	210	478	230	248	409	185	224	100	52	48	109	56	53	191	86	105
183	83	100	400	202	198	405	185	220	400	190	210	86	41	45	110	50	60	184	89	5

Anni 1879-80-81.

ETÀ DEI MORTI	BASILICATA									CALABRIE					
	1879			1880			1881			1879			1880		
	Tot.	M.	F.	Tot.	M.	F.	Tot.	M.	F.	Tot.	M.	F.	Tot.	M.	F.
Fra 74 anni e 75 anni	150	80	70	119	63	56	123	49	74	273	128	145	335	157	178
75 » 76 »	136	65	71	145	70	75	109	47	62	287	119	168	297	133	164
76 » 77 »	109	51	58	118	64	54	84	37	47	251	113	138	281	123	158
77 » 78 »	82	42	40	84	44	40	52	23	29	138	69	69	182	89	93
78 » 79 »	66	36	30	88	49	39	68	32	36	160	74	86	154	85	69
79 » 80 »	222	112	110	221	91	130	171	80	91	391	161	230	468	186	282
80 » 81 »	128	52	76	137	54	83	125	57	68	402	163	239	485	230	255
81 » 82 »	55	26	30	55	26	29	63	39	24	120	49	71	148	75	73
82 » 83 »	40	17	23	46	22	24	48	22	26	127	56	71	107	52	55
83 » 84 »	49	23	26	45	25	20	50	25	25	78	37	41	107	48	59
84 » 85 »	37	16	21	58	33	25	41	22	19	107	49	58	96	49	47
85 » 86 »	34	12	22	56	29	27	36	18	18	116	60	56	114	59	55
86 » 87 »	25	8	17	32	17	15	28	19	9	81	42	39	92	47	45
87 » 88 »	21	10	11	18	6	12	18	11	7	44	23	21	59	29	30
88 » 89 »	20	7	13	23	13	10	12	4	8	33	12	21	43	21	22
89 » 90 »	35	11	24	33	14	19	25	9	16	79	28	51	84	44	40
90 » 91 »	13	7	6	20	10	10	14	9	5	73	23	50	88	40	48
91 » 92 »	8	3	5	8	4	4	2	2	15	9	6	21	9	12
92 » 93 »	4	1	3	11	4	7	8	3	5	20	7	13	15	8	7
93 » 94 »	8	3	5	5	1	4	20	5	15	16	11	5
94 » 95 »	7	6	1	4	3	1	4	2	2	24	7	17	19	7	12
95 » 96 »	6	6	3	1	2	5	3	2	27	16	11	23	11	17
96 » 97 »	3	1	2	8	5	3	2	2	24	13	11	27	14	13
97 » 98 »	5	4	1	2	2	1	1	13	5	8	13	6	7
98 » 99 »	1	1	2	1	1	6	2	4	9	1	8
99 » 100 »	3	2	1	6	3	3	6	3	3
100 » 101 »	1	1	4	1	3	2	1	1
101 » 102 »	3	2	1	3	1	2
102 » 103 »	2	2	2	2
103 » 104 »	6	2	4	4	2	2
104 » 105 »	2	2
105 » 106 »	1	1	1	1
106 » 107 »	1	1
107 » 108 »
108 » 109 »	1	1
109 » 110 »
110 » 111 »
111 » 112 »
112 » 113 »
113 » 114 »
114 » 115 »	1	1
115 » 116 »
116 » 117 »
Età ignota	3	2	1	1	1	4	2	2	6	5
TOTALE	18570	9589	8981	19016	9880	9136	15998	8161	7837	36766	18772	17994	40441	20956	1948

TAVOLA VI. — MORTI PER CIASCUNA ETÀ E PER SESSO.

Anni 1879-80-81.

Regno.

ETÀ DEI MORTI	REGNO								
	1879			1880			1881		
	Tot.	M.	F.	Tot.	M.	F.	Tot.	M.	F.
Dalla nascita a un mese	97695	53892	43803	87329	48145	39184	92350	50901	41349
Fra 1 mese e 3 mesi	30499	16152	14347	28688	15352	13336	29570	15828	13742
3 mesi e 6 »	28623	15275	13348	29258	15786	13522	26718	14442	12276
6 » 9 »	30752	16388	14364	33930	18159	15771	28360	15102	13258
9 » 12 »	32520	16722	15798	36295	18732	17563	30889	15909	14980
Fra 1 anno e 2 anni	88855	44989	43866	96545	49352	47193	86010	43887	42123
2 anni e 3 »	40275	20077	20198	41132	20776	20356	38618	19470	19148
3 » 4 »	24836	12536	12300	24347	12131	12216	22777	11454	11323
4 » 5 »	16059	8024	8035	17136	8600	8536	16569	8312	8257
5 » 6 »	11812	5958	5854	11782	5765	6017	12117	6003	6114
6 » 7 »	9170	4550	4620	8677	4331	4346	8663	4304	4359
7 » 8 »	6690	3275	3415	6687	3284	3403	6213	3037	3176
8 » 9 »	5273	2610	2663	5047	2516	2501	4801	2378	2123
9 » 10 »	4306	2161	2145	4315	2091	2224	4128	2053	2075
10 » 11 »	3732	1806	1926	3861	1889	1972	3400	1683	1717
11 » 12 »	3329	1602	1727	3227	1568	1659	3116	1498	1618
12 » 13 »	3086	1495	1591	3065	1470	1595	2773	1306	1467
13 » 14 »	2895	1365	1530	2946	1365	1581	2617	1230	1387
14 » 15 »	2941	1314	1627	3215	1465	1750	2873	1271	1602
15 » 16 »	3149	1356	1793	3374	1471	1903	3054	1351	1703
16 » 17 »	3208	1431	1777	3493	1542	1951	3244	1427	1817
17 » 18 »	3588	1675	1913	4043	1861	2182	3553	1647	1906
18 » 19 »	3595	1699	1896	4027	1969	2058	3576	1729	1847
19 » 20 »	3779	1834	1945	3968	1981	1987	3693	1796	1897
20 » 21 »	4169	2153	2016	4509	2350	2159	4189	2174	2015
21 » 22 »	4480	2418	2062	4821	2633	2188	4306	2388	1918
22 » 23 »	4574	2343	2231	4982	2645	2337	4619	2373	2246
23 » 24 »	4304	2203	2101	4767	2448	2319	4277	2175	2102
24 » 25 »	4281	2045	2236	4630	2244	2386	4209	2067	2142
25 » 26 »	4229	1953	2276	4372	2102	2270	4155	1976	2179
26 » 27 »	4037	1851	2186	4143	1937	2211	3784	1756	2028
27 » 28 »	4248	1949	2299	4366	2111	2255	3869	1674	2195
28 » 29 »	3786	1781	2005	3909	1812	2097	3555	1610	1945
29 » 30 »	4210	1903	2302	4550	2108	2442	4022	1814	2208
30 » 31 »	4220	1862	2358	4494	2129	2365	4303	1916	2387
31 » 32 »	3420	1503	1914	3547	1618	1929	3435	1566	1869
32 » 33 »	3817	1796	2021	4093	1926	2167	3533	1555	1978
33 » 34 »	3916	1807	2109	4045	1895	2150	3577	1594	1983
34 » 35 »	4096	1824	2272	4151	1972	2179	3746	1675	2071

TAVOLA V. — MORTI PER CIASCUNA ETÀ E PER SESSO.

Anni 1879-80-81.

Regno.

ETÀ DEI MORTI	REGNO								
	1879			1880			1881		
	Tot.	M.	F.	Tot.	M.	F.	Tot.	M.	F.
Fra 35 anni e 36 anni	4312	1991	2321	4566	2084	2482	4110	1891	2219
36 » 37 »	4029	1889	2140	4445	2130	2315	3977	1809	2168
37 » 38 »	3472	1646	1826	3834	1877	1957	3277	1552	1725
38 » 39 »	3714	1842	1872	3928	1963	1965	3502	1610	1892
39 » 40 »	5015	2480	2535	5172	2752	2720	4321	2019	2302
40 » 41 »	5381	2684	2697	5954	2984	2970	5078	2474	2604
41 « 42 »	3572	1812	1760	3772	1979	1793	3578	1873	1705
42 » 43 »	4000	2065	1935	4312	2329	1983	3644	1923	1721
43 » 44 »	3808	1995	1813	4053	2171	1882	3454	1790	1664
44 » 45 »	4452	2355	2097	4937	2622	2315	4042	2164	1879
45 » 46 »	4733	2513	2220	5217	2843	2374	4524	2448	2076
46 « 47 »	3935	2136	1799	4513	2468	2045	3839	2057	1782
47 » 48 «	4001	2166	1835	4258	2354	1904	3695	2007	1688
48 » 49 »	4081	2211	1870	4145	2355	1790	3486	1909	1577
49 » 50 »	5988	3239	2749	6814	3781	3033	5148	2679	2469
50 » 51 »	6642	3519	3123	7363	3978	3385	6194	3322	2872
51 « 52 »	4404	2466	1938	4740	2703	2037	4080	2223	1857
52 » 53 «	5111	2743	2268	5393	2992	2401	4232	2253	1979
53 » 54 »	5182	2848	2334	5269	2989	2280	4617	2536	2081
54 » 55 »	5889	3165	2724	6470	3538	2932	5183	2769	2414
55 « 56 »	6109	3306	2803	6901	3774	3127	5801	3118	2683
56 » 57 »	5881	3207	2674	6408	3490	2918	5638	3074	2564
57 » 58 »	5456	3021	2435	6041	3277	2764	5113	2730	2383
58 » 59 »	5660	3052	2608	6046	3250	2796	4896	2625	2271
59 » 60 »	9361	4618	4743	10460	5288	5172	8199	4048	4151
60 » 61 »	10083	4987	5096	11599	5868	5731	9910	4859	5051
61 » 62 «	5566	2869	2697	6482	3443	3039	6105	3197	2908
62 » 63 «	6001	3162	2839	6712	3474	3238	6247	3307	2940
63 » 64 »	6489	3295	3194	6682	3483	3199	5889	3039	2850
64 » 65 »	8023	4070	3953	8467	4403	4064	7022	3450	3572
65 » 66 »	8369	4230	4139	8908	4550	4358	7241	3549	3692
66 » 67 »	7394	3825	3569	8089	4245	3844	7026	3571	3455
67 » 68 »	7152	3645	3507	7905	4088	3817	6801	3466	3335
68 « 69 »	7364	3737	3627	7361	3772	3589	6310	3294	3016
69 « 70 »	11116	5242	5874	12305	5943	6362	9221	4272	4949
70 » 71 »	12167	5802	6365	13171	6306	6865	11093	5120	5973
71 « 72 »	7822	3918	3904	8357	4260	4097	7564	3821	3743
72 » 73 »	8277	4117	4160	8752	4469	4283	7393	3693	3700
73 » 74 »	7617	3882	3735	8171	4122	4049	7113	3598	3515

TAVOLA V. — MORTI PER CIASCUNA ETÀ E PER SESSO.

Anni 1879-80-81.

Regno.

ETÀ DEI MORTI	REGNO								
	1879			1880			1881		
	Tot.	M.	F.	Tot.	M.	F.	Tot.	M.	F.
Fra 74 anni e 75 anni	8741	4493	4248	9161	4632	4529	7307	3696	3611
75 » 76 »	8111	4071	4040	9002	4572	4430	7612	3816	3796
76 » 77 »	7019	3598	3421	7930	4138	3792	7103	3666	3437
77 » 78 »	5728	2978	2750	5630	2950	2680	4901	2581	2320
78 » 79 »	6024	3070	2954	5923	3082	2841	4755	2472	2283
79 » 80 »	7815	3780	4035	8340	3935	4405	6134	2855	3279
80 » 81 »	6949	3388	3561	8063	3907	4156	6593	3128	3465
81 » 82 »	3875	2012	1863	4173	2169	2004	3872	1977	1895
82 » 83 »	3585	1838	1747	3504	1865	1639	3032	1525	1507
83 » 84 »	3131	1588	1543	3124	1583	1541	2697	1363	1334
84 » 85 »	3146	1586	1560	3233	1636	1597	2664	1360	1304
85 » 86 »	2808	1402	1406	2719	1378	1341	2119	1069	1050
86 » 87 »	2131	1096	1035	1995	1007	988	1674	823	851
87 » 88 »	1540	773	767	1482	810	672	1247	595	652
88 » 89 »	1270	637	633	1110	550	560	917	478	439
89 » 90 »	1275	593	682	1268	582	686	957	450	507
90 » 91 »	974	455	519	1010	475	535	832	391	441
91 » 92 »	524	257	267	410	181	229	468	209	259
92 » 93 »	385	171	214	393	183	210	308	142	166
93 » 94 »	337	143	194	294	140	154	268	137	131
94 » 95 »	275	111	164	245	113	132	212	97	115
95 » 96 »	265	120	145	235	101	134	203	76	127
96 » 97 »	185	86	99	164	81	83	161	71	90
97 » 98 »	118	42	76	105	49	56	74	36	38
98 » 99 »	93	35	58	69	26	43	51	23	23
99 » 100 »	64	32	32	61	27	34	40	14	26
100 » 101 »	44	17	27	23	9	14	20	5	15
101 » 102 »	20	8	12	17	7	10	14	3	11
102 » 103 »	16	7	9	4	2	2	8	2	6
103 » 104 »	14	3	11	12	4	8	10	3	7
104 » 105 »	1	1	4	4	7	2	5
105 » 106 »	5	3	2	1	1	1	1
106 » 107 »	2	1	1	1	1	3	1	2
107 » 108 »	1	1	1	1
108 » 109 »	1	1
109 » 110 »	1	1	1	1
110 » 111 »	1	1	1	1
111 » 112 »
112 » 113 »
113 » 114 »
114 » 115 »	1	1
115 » 116 »
116 » 117 »	1	1
Età ignota	228	135	93	267	178	89	189	128	61
TOTALE	836682	427867	408815	869992	448256	421736	784181	400665	383516

TAVOLA VI.

RIASSUNTI

DEL

MOVIMENTO DELLO STATO CIVILE

DAL 1863 AL 1881.



TAVOLA VI. — MOVIMENTO DELLO STATO CIVILE PER PROVINCE DAL 1863 AL 1881.

PROVINCIE	MATRIMONI	NATI			NATI-MORTI			MORTI			
		TOTALE	Maschi	Femmine	TOTALE	Maschi	Femmine	TOTALE	Maschi	Femmine	
Alessandria	1863	5947	25069	13000	12069	119	76	43	18135	9467	8668
	1864	5991	24703	12873	11830	41	21	20	17221	8975	8246
	1865	7054	24403	12580	11823	27	18	9	18576	9557	9019
	1866	3935	25192	13223	11969	137	85	52	17170	8993	8177
	1867	4919	23630	12277	11353	537	306	231	18850	9669	9181
	1868	5244	23358	11973	11385	343	190	153	17633	8695	8738
	1869	5588	24034	12521	11513	434	238	196	17829	9123	8706
	1870	5509	24017	12407	11610	498	288	210	19220	9808	9412
	1871	5333	24944	12870	12074	628	346	282	18105	9365	8740
	1872	5751	24699	12859	11840	633	368	265	18594	9715	8879
	1873	5753	23422	12042	11380	562	309	253	17764	9053	8711
	1874	6019	22775	11812	10963	558	336	222	18508	9367	9141
	1875	6540	26077	13489	12588	733	409	324	19286	10015	9271
	1876	6672	27536	14153	13383	835	427	408	18649	9700	8949
	1877	5814	24740	12699	12041	804	430	374	17521	9027	8494
	1878	6313	25416	13213	12203	716	387	329	20160	10291	9869
	1879	6195	26653	13773	12880	771	442	329	18657	9658	8999
	1880	6141	24567	12672	11895	718	390	328	18752	9663	9089
1881	6531	28548	14668	13880	750	422	328	18054	9263	8791	
Ancona	1863	1900	9921	5159	4762	113	76	42	8599	4369	4230
	1864	2048	9792	5137	4655	81	50	31	7798	4053	3745
	1865	2094	9831	5085	4746	96	67	29	10799	5603	5196
	1866	1062	10109	5237	4872	300	180	120	7724	4035	3689
	1867	1256	9485	4874	4611	282	173	109	7288	3688	3600
	1868	1090	9284	4791	4493	229	139	90	7732	3935	3797
	1869	1244	9851	5073	4778	305	167	138	6934	3496	3438
	1870	1267	9266	4921	4345	257	151	106	7423	3766	3657
	1871	1255	9316	4831	4485	273	153	120	7766	3982	3784
	1872	1497	9897	4853	4544	255	135	120	7975	4111	3864
	1873	1709	9196	4752	4444	249	133	116	8108	4055	4053
	1874	1732	8654	4451	4203	193	126	72	7701	3869	3832
	1875	2208	9226	4750	4476	215	118	97	7789	3970	3819
	1876	2019	9788	5120	4668	268	162	106	8699	4525	4174
	1877	2054	9443	4908	4535	225	119	106	8356	4273	4083
	1878	1963	9752	5015	4737	226	118	108	7780	4007	3773
	1879	2251	9793	4989	4804	274	166	108	7839	3993	3846
	1880	1924	8854	4600	4254	260	122	138	8630	4334	4296
1881	2174	10179	5285	4894	349	195	134	7559	3817	3742	
Aquila degli Abruzzi.	1863	2676	11928	6080	5848	95	56	39	10560	5126	5434
	1864	2719	12104	6221	5883	98	62	36	7633	3839	3844
	1865	2665	11819	6063	5756	98	59	39	7008	3520	3488
	1866	1665	11844	6035	5809	100	57	43	7525	3893	3632
	1867	1974	11867	6144	5723	115	55	60	9069	4554	4515
	1868	2036	11012	5716	5296	105	66	39	9051	4533	4518
	1869	2431	11770	6054	5716	113	68	45	8410	4191	4219
	1870	2371	12047	6208	5839	126	63	63	8561	4372	4189
	1871	2362	12787	6669	6118	112	75	37	9227	4652	4575
	1872	2568	12218	6211	6007	92	49	43	10795	5566	5229
	1873	3047	12570	6496	6074	122	70	52	11068	5533	5535
	1874	3094	12620	6635	5985	116	74	42	8865	4519	4346
	1875	3248	12996	6653	6343	103	73	30	9072	4601	4471
	1876	2982	13831	7052	6779	150	86	64	9771	4841	4930
	1877	3096	13941	7301	6640	133	84	49	9905	4921	4984
	1878	2653	13949	6621	6428	184	113	71	10482	5278	5204
	1879	2969	13775	7127	6648	159	90	69	10955	5490	5465
	1880	2610	12783	6647	6136	182	109	73	11521	5821	5700
1881	3107	13707	7076	6631	218	118	100	10064	5024	5040	
Arezzo.	1863	1904	9497	4938	4559	7891	4076	3815
	1864	1769	8590	4387	4203	7151	3736	3415
	1865	2073	9147	4721	4426	6485	3380	3105
	1866	853	8717	4516	4201	353	213	140	7089	3612	3477
	1867	1135	9130	4720	4410	332	194	138	6311	3124	3187
	1868	1142	8259	4274	3985	284	165	119	7509	3919	3590
	1869	1338	8900	4692	4208	298	176	122	6630	3357	3273
	1870	1346	8744	4556	4188	304	169	135	7055	3605	3450
	1871	1318	8782	4551	4231	343	195	148	6588	3397	3191
	1872	1322	8467	4383	4084	325	191	134	7558	3840	3718
	1873	1457	8524	4334	4190	290	162	128	8099	4096	4003
	1874	1609	8112	4171	3941	267	165	102	9584	4510	4774
	1875	1901	8946	4529	4417	327	171	156	9753	4822	4931
	1876	2006	9331	4767	4564	356	204	132	7028	3553	3475
	1877	1570	8446	4282	4164	276	170	106	6418	3275	3143
	1878	1377	7948	4106	3842	313	183	130	6946	3482	3464
	1879	1698	9336	4878	4458	330	192	138	7017	3678	3339
	1880	1366	7175	3670	3505	276	147	129	7886	4098	3788
1881	1809	9461	4880	4581	309	186	123	6335	3181	3154	

TAVOLA VI. — MOVIMENTO DELLO STATO CIVILE PER PROVINCE DAL 1863 AL 1881.

PROVINCIE	MATRIMONI	NATI			NATI-MORTI			MORTI			
		TOTALE	Maschi	Femmine	TOTALE	Maschi	Femmine	TOTALE	Maschi	Femmine	
Ascoli Piceno	1863	1316	6653	3486	3167	366	188	178	5447	2658	2789
	1864	1270	6983	3563	3420	161	82	79	5084	2547	2537
	1865	1456	6456	3370	3086	72	51	21	4806	2391	2415
	1866	665	7288	3732	3556	270	143	127	5042	2485	2557
	1867	775	6616	3371	3245	213	126	87	4799	2324	2475
	1868	758	6104	3135	2969	188	103	85	5475	2693	2782
	1869	917	6631	3446	3185	201	116	85	4656	2246	2410
	1870	764	6385	3309	3076	238	143	95	5093	2518	2575
	1871	675	6190	3224	2966	189	102	87	5737	2844	2893
	1872	985	6331	3238	3093	177	102	75	5421	2718	2703
	1873	1041	6333	3303	3030	208	130	78	5951	2917	3034
	1874	1058	5983	3143	2840	211	123	88	5605	2827	2778
	1875	1348	6240	3263	2977	195	119	76	5214	2582	2632
	1876	1369	7003	3580	3423	223	130	93	5972	3041	2931
	1877	1514	6678	3494	3184	241	159	82	5415	2714	2701
1878	1440	6608	3362	3246	224	118	106	5126	2582	2544	
1879	1527	7064	3680	3384	261	156	105	5930	2943	2987	
1880	1428	6506	3350	3126	255	135	120	5870	2883	2987	
1881	1610	7705	4064	3641	276	174	102	5283	2642	2641	
Avellino	1863	3371	14446	7446	7000	193	102	91	11248	5881	5367
	1864	3196	14100	7260	6840	280	150	130	10701	5475	5226
	1865	3340	14316	7356	6960	278	157	121	10159	5127	5032
	1866	2322	14326	7379	6947	262	156	106	11195	5721	5474
	1867	2912	13913	7207	6706	211	127	84	12724	6548	6176
	1868	2814	13159	6653	6506	215	136	79	11738	5901	5837
	1869	3475	13233	6762	6471	251	156	95	9979	5067	4912
	1870	2940	14017	7281	6736	270	186	84	11926	6107	5819
	1871	3027	13493	6872	6621	290	173	117	12929	6698	6231
	1872	3240	14979	7673	7306	261	168	93	12692	6507	6185
	1873	3480	14035	7208	6827	290	177	113	12966	6478	6488
	1874	3634	13511	6928	6583	213	120	93	12384	5748	6636
	1875	3689	16152	8230	7922	347	183	164	14413	6885	7528
	1876	3594	16322	8273	8049	372	191	181	14573	6864	7709
	1877	3871	16053	8282	7771	327	182	145	12242	6355	5887
1878	3194	14301	7312	6989	353	200	153	10708	5418	5290	
1879	3229	16200	8405	7795	317	177	140	11971	6088	5883	
1880	3077	17019	8749	8270	310	163	147	13886	7097	6739	
1881	4070	15826	8058	7768	313	168	145	13590	6790	6800	
Bari delle Puglie	1863	4374	24508	12503	12005	450	234	216	17874	9076	8798
	1864	4311	24565	12575	11990	516	291	225	17776	9123	8653
	1865	5676	25063	12902	12161	620	374	246	19583	9988	9595
	1866	4234	26632	13638	12994	569	329	240	16443	8486	7957
	1867	5388	24131	12396	11735	497	308	194	31580	15594	15986
	1868	5803	24720	12762	11958	520	317	203	20589	10611	9978
	1869	5996	25631	13151	12480	584	326	258	19084	9912	9172
	1870	4690	26119	13322	12797	679	360	319	18802	9761	9041
	1871	4811	24654	12601	12053	723	420	303	20987	10860	10127
	1872	5266	27600	14370	13230	636	369	267	18077	9397	8680
	1873	5075	25532	12968	12564	647	366	281	19990	10228	9762
	1874	4973	24144	12276	11868	620	370	250	21992	11217	10775
	1875	5817	27549	13997	13552	664	376	288	19546	10019	9527
	1876	5523	28482	14441	14041	744	409	335	16638	8492	8146
	1877	5755	26667	13559	13108	698	429	269	18858	9580	9278
1878	5133	27632	14184	13448	769	439	330	21867	11073	10794	
1879	6322	29044	14903	14141	917	505	412	24151	12270	11881	
1880	5525	28902	14817	14085	834	482	352	18416	9348	9068	
1881	6987	29884	15307	14577	977	551	426	21223	10762	10161	
Belluno	1863	1304	6328	3331	2997	4751	2501	2250
	1864	1281	6342	3318	3024	4990	2648	2342
	1865	1365	6499	3336	3163	40	23	17	4563	2387	2176
	1866	1365	6878	3555	3323	44	33	11	4552	2369	2183
	1867	1410	6664	3512	3152	53	36	17	4942	2469	2473
	1868	1398	6657	3464	3193	47	26	21	4397	2302	2095
	1869	1407	6666	3474	3192	51	29	22	4410	2255	2155
	1870	1393	6764	3533	3231	32	21	11	4879	2575	2304
	1871	1461	7194	3684	3510	81	54	27	4593	2365	2168
	1872	1843	7155	3689	3466	177	92	85	4423	2191	2232
	1873	1511	6693	3406	3287	218	147	71	5039	2513	2526
	1874	1442	6860	3494	3366	212	105	107	4920	2485	2435
	1875	1597	7301	3799	3502	194	101	93	4881	2406	2475
	1876	1242	7365	3763	3602	248	150	98	5037	2517	2520
	1877	1255	6895	3567	3328	226	132	94	4743	2402	2341
1878	1121	6694	3465	3229	235	141	94	4711	2385	2326	
1879	1103	6344	3291	3053	183	103	80	4296	2154	2142	
1880	959	6479	3370	3109	187	115	72	4248	2132	2066	
1881	1094	6391	3257	3134	199	108	91	4427	2206	2221	

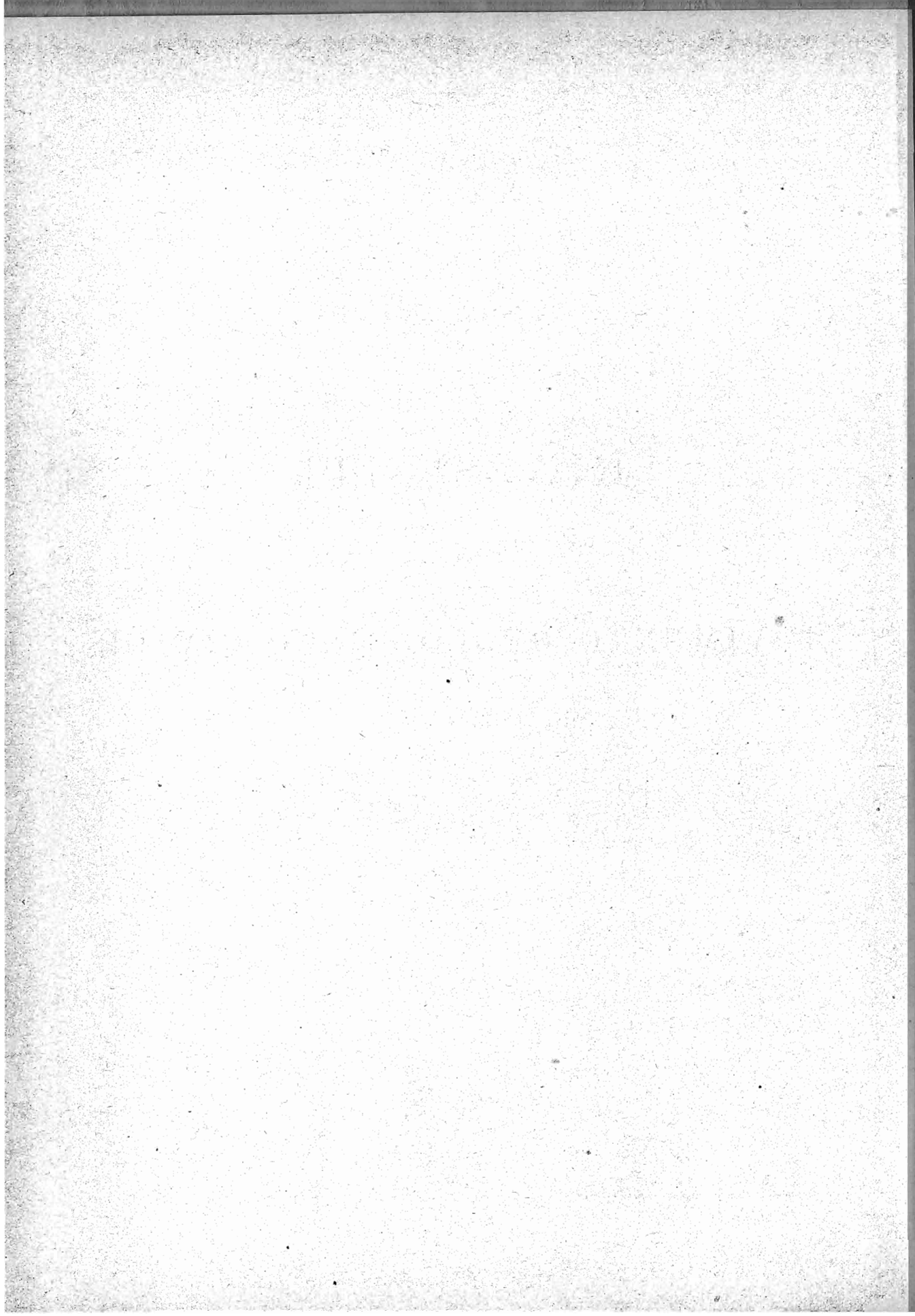
TAVOLA VI. — MOVIMENTO DELLO STATO CIVILE PER PROVINCE DAL 1863 AL 1881.

PROVINCE	MATRIMONI	NATI			NATI-MORTI			MORTI			
		TOTALE	Maschi	Femmine	TOTALE	Maschi	Femmine	TOTALE	Maschi	Femmine	
Benevento	1863	2135	8304	4272	4032	844	446	398	6875	3602	3273
	1864	1890	8129	4170	3959	116	72	44	6009	3070	2939
	1865	2256	8084	4175	3909	109	62	47	5608	2891	2717
	1866	1512	8321	4257	4064	118	64	54	6469	3246	3223
	1867	1805	8626	4460	4166	108	55	53	7290	3855	3435
	1868	1699	7282	3816	3466	111	77	34	5649	2973	2676
	1869	2196	8552	4372	4189	99	70	29	5541	2812	2729
	1870	1704	8331	4320	4011	102	54	48	5590	2793	2797
	1871	1884	8032	4139	3893	127	78	49	7628	3848	3780
	1872	2026	9661	5009	4652	164	109	55	8146	4148	3998
	1873	2108	8622	4498	4124	146	88	58	7708	3903	3805
	1874	1947	7986	4161	3825	153	85	68	7567	3865	3702
	1875	2225	9419	4942	4477	168	89	79	7561	3838	3723
	1876	2031	9284	4751	4533	181	102	79	6720	3464	3256
	1877	2141	9567	4898	4669	222	119	103	6996	3564	3432
	1878	1729	8842	4552	4290	176	99	77	7233	3682	3551
	1879	1776	9846	5065	4731	253	148	105	9628	4875	4753
1880	1573	7250	3702	3548	170	91	79	10173	5373	4800	
1881	2519	9982	5091	4891	223	129	94	7882	3991	3891	
Bergamo	1863	2794	13096	6836	6260	1056	575	481	10'07	5101	4906
	1864	2752	12965	6768	6197	930	500	421	10934	5650	5284
	1865	3390	13166	6817	6349	235	156	79	11452	5907	5545
	1866	2017	14477	7441	7036	513	305	208	10950	5724	5236
	1867	2653	12808	6732	6676	443	259	184	16861	8726	8135
	1868	3127	13737	7087	6650	445	278	167	9621	4873	4748
	1869	3044	13891	7100	6791	521	331	190	10504	5201	5308
	1870	2881	14100	7355	6745	487	285	202	11872	6043	5829
	1871	2869	14780	7672	7108	512	310	202	10904	5635	5269
	1872	2730	14509	7559	6950	471	293	178	11363	5844	5519
	1873	2772	13890	7253	6637	412	246	166	10831	5524	5307
	1874	2903	13338	6866	6472	437	279	158	11891	5982	5909
	1875	3074	15585	8115	7470	464	304	160	13135	6700	6435
	1876	3184	15651	8125	7526	480	311	169	12647	6453	6194
	1877	2919	14989	7878	7111	580	330	250	11150	5631	5519
	1878	2847	15759	8145	7614	511	282	229	11450	5767	5683
	1879	2813	15062	7755	7307	528	305	223	12888	6544	6344
1880	2738	14828	7603	7225	520	314	206	12001	6118	5883	
1881	2782	15584	8053	7531	556	323	233	10786	5551	5235	
Bologna	1863	3086	15690	8189	7501	221	135	86	11759	6153	5606
	1864	2987	14452	7519	6933	290	178	112	10325	5543	4782
	1865	3349	14671	7670	7001	221	136	85	40809	5759	5050
	1866	1900	15272	7956	7316	546	336	210	11271	5896	5375
	1867	2345	14264	7362	6902	466	294	172	11287	5889	5398
	1868	2547	14153	7328	6825	517	309	208	12481	6507	5974
	1869	2509	14600	7566	7034	601	331	270	10785	5594	5191
	1870	2770	14919	7637	7282	655	374	281	13043	6571	6472
	1871	2588	14461	7491	6970	597	352	245	12350	6378	5972
	1872	2585	14457	7455	7002	571	311	260	12089	6346	5743
	1873	3030	14226	7338	6888	550	314	236	12557	6338	6219
	1874	2865	13878	7225	6653	492	272	220	12330	6256	6074
	1875	3484	15142	7854	7288	592	356	236	12383	6403	5980
	1876	3591	15984	8205	7779	624	336	288	12507	6357	6150
	1877	3282	15021	7768	7253	542	312	230	12455	6366	6089
	1878	2784	14372	7387	6985	537	327	210	12801	6514	6287
	1879	3288	15979	8123	7856	554	314	240	12326	6238	6088
1880	2899	13907	7142	6765	511	279	232	14273	7313	6960	
1881	3068	15384	7920	7464	548	330	218	11913	6168	5745	
Brescia	1863	4187	17261	9062	8199	471	283	188	14416	7422	6994
	1864	4137	17323	9084	8239	432	291	141	14943	7785	7163
	1865	4820	17470	9125	8345	491	335	156	15940	8245	7695
	1866	2715	18471	9649	8822	916	539	377	14977	7835	7142
	1867	3748	16030	8465	7565	754	472	282	18687	9794	8893
	1868	4165	17438	9122	8316	831	518	313	13619	6970	6649
	1869	3703	15890	8093	7797	810	520	290	13148	6710	6438
	1870	3305	15468	7978	7490	712	419	293	14865	7340	7025
	1871	3421	16437	8587	7850	657	382	275	13013	6803	6210
	1872	3552	15961	8299	7662	737	429	308	12630	6560	6070
	1873	3757	14987	7887	7100	736	415	321	13321	6753	6568
	1874	3587	14305	7461	6844	693	424	269	14663	7599	7064
	1875	3633	16145	8386	7759	757	439	318	14005	7109	6896
	1876	3771	16457	8523	7984	830	469	361	13879	7177	6702
	1877	3455	14666	7572	7094	751	440	311	13416	6909	6507
	1878	3232	15744	8292	7452	735	415	320	13468	7009	6459
	1879	3346	15462	7940	7522	709	387	322	13622	7055	6567
1880	3195	14157	7251	6906	682	385	297	13879	7172	6707	
1881	3403	16069	8369	7700	794	438	356	12737	6493	6244	

TAVOLA VI. — MOVIMENTO DELLO STATO CIVILE PER PROVINCE DAL 1863 AL 1881.

PROVINCE	MATRIMONI	NATI			NATI-MORTI			MORTI			
		TOTALE	Maschi	Femmine	TOTALE	Maschi	Femmine	TOTALE	Maschi	Femmine	
Cagliari	1863	3137	13201	6736	6465	13448	7097	6351
	1864	3334	13594	7049	6545	13907	6856	6351
	1865	3819	14026	7259	6767	12218	6437	5781
	1866	1389	14404	7423	6981	215	131	84	9265	4827	4438
	1867	1826	13871	7242	6629	185	107	78	11834	6282	5552
	1868	1926	12444	6528	5916	212	120	92	15295	8005	7290
	1869	2473	13988	7286	6702	192	105	87	11355	5976	5579
	1870	2658	14428	7419	7009	199	119	80	11982	6203	5779
	1871	2546	14076	7380	6696	231	121	100	13989	7524	6465
	1872	2766	15162	7844	7318	219	123	96	13393	7018	6375
	1873	3176	15090	7925	7165	248	136	112	12436	6485	5951
	1874	3251	14787	7663	7124	202	106	96	11032	5830	5202
	1875	3133	15074	7728	7346	232	134	98	13007	6683	6324
	1876	2625	15261	7835	7426	287	151	136	13170	6876	6294
	1877	2683	15258	7935	7323	260	163	97	12461	6502	5959
	1878	2618	14659	7643	7011	264	153	111	12282	6280	6002
	1879	2762	14776	7617	7159	302	161	141	12050	6179	5871
1880	2742	14131	7372	6859	268	151	117	13237	6910	6327	
1881	3006	14882	7681	7201	305	170	135	11766	6165	5601	
Caltanissetta	1863	1460	9944	5129	4815	221	117	104	6748	3504	3244
	1864	1665	10059	5162	4897	193	115	78	7720	3937	3783
	1865	1635	10252	5214	5088	220	140	80	7223	3776	3447
	1866	811	9640	5007	4633	205	123	82	6749	3490	3259
	1867	1207	8653	4440	4213	140	90	50	16808	8342	8466
	1868	1765	8186	4189	3997	143	77	66	8324	4251	4073
	1869	2464	8777	4501	4276	170	89	81	7787	4131	3656
	1870	1983	9322	4785	4537	234	124	110	7810	4193	3617
	1871	2266	9959	5077	4882	218	118	100	6866	3730	3136
	1872	2261	10638	5488	5150	254	147	107	7342	3873	3469
	1873	2269	10637	5497	5140	203	125	78	6992	3612	3380
	1874	2040	10551	5428	5123	203	105	98	7841	4101	3740
	1875	1952	11151	5801	5350	191	90	101	8509	4350	4159
	1876	2105	10794	5525	5263	223	113	110	8023	4282	3741
	1877	2197	11223	5739	5484	245	148	97	8373	4458	3915
	1878	1950	10877	5642	5285	246	150	96	8897	4595	4302
	1879	2065	11214	5846	5368	236	135	101	8164	4261	3903
1880	2197	10849	5567	5282	240	134	106	9243	4891	4352	
1881	2385	12022	6157	5885	302	146	156	8791	4500	4291	
Campobasso	1863	3472	14849	7589	7260	184	110	74	12669	6759	5910
	1864	3118	13992	7232	6760	177	101	76	13206	6820	6386
	1865	3579	14826	7576	7250	204	111	93	11408	5898	5510
	1866	3583	14048	7166	6882	199	119	80	11261	5965	5296
	1867	3243	15172	7791	7381	192	120	72	12529	6419	6110
	1868	3148	13310	6814	6496	183	101	82	12133	6249	5884
	1869	3393	15117	7815	7302	194	115	79	10699	5558	5141
	1870	3031	13844	7178	6666	228	128	100	12176	6279	5897
	1871	3991	14100	7326	6874	244	149	95	14196	7302	6894
	1872	3201	15851	7857	7494	251	146	105	15756	8073	7683
	1873	3691	15242	7841	7401	231	122	109	13474	6781	6693
	1874	3437	14348	7485	6863	235	143	92	12610	6436	6174
	1875	3666	15059	7799	7260	251	146	105	13484	6794	6690
	1876	3458	15157	7811	7346	330	185	145	12227	6265	5962
	1877	3739	15897	8264	7633	293	166	127	13153	6790	6363
	1878	3621	14607	7504	7103	274	151	123	13423	6826	6597
	1879	3290	16534	8605	7929	347	202	145	15234	7691	7543
1880	2915	12735	6474	6261	274	164	110	15935	8226	7709	
1881	4068	16183	8212	7971	342	192	150	12854	6662	6192	
Caserta	1863	5982	23779	12241	11538	1832	979	853	19286	10170	9116
	1864	5312	24367	12705	11662	322	193	129	17359	9132	8177
	1865	6250	25128	12845	12323	414	263	151	17236	9044	8192
	1866	4049	24738	12835	11903	414	248	166	18920	9837	9083
	1867	4842	24499	13602	11897	407	233	174	21475	11195	10280
	1868	4717	22178	11407	10771	338	203	135	23596	13335	11261
	1869	6198	25722	13289	12433	452	256	196	16876	8735	8141
	1870	5514	24489	12625	11864	498	285	213	18437	9657	8830
	1871	5343	24297	12576	11721	648	384	264	21268	11049	10219
	1872	5460	26777	13824	12953	581	332	249	21705	11323	10382
	1873	6090	24817	12769	12048	632	350	282	21408	11083	10325
	1874	5375	24168	12479	11689	567	335	232	21069	10836	10233
	1875	6318	26472	13728	12744	664	345	319	21169	11037	10132
	1876	6208	27926	14374	13552	809	460	349	19688	10240	9448
	1877	6098	27005	13912	13093	778	452	326	19378	9790	9588
	1878	4903	25500	13140	12360	701	420	281	20312	10472	9840
	1879	4986	26640	13730	13089	823	460	363	20970	15165	14805
1880	5118	21221	10911	10310	668	363	305	27432	14486	12946	
1881	6387	26691	13715	13176	864	473	391	23816	12393	11523	

TAVOLA VI. — MOVIMENTO DELLO STATO CIVILE PER PROVINCE DAL 1863 AL 1881.

PROVINCE	MATRIMONI	NATI			NATI-MORTI			MORTI			
		TOTALE	Maschi	Femmine	TOTALE	Maschi	Femmine	TOTALE	Maschi	Femmine	
Catania	1863	2909	18871	9640	9231	165	97	68	14490	7733	6757
	1864	3235	19573	9965	9608	145	75	70	14263	7440	6823
	1865	3324	19168	9744	9424	211	126	85	13718	7075	6643
	1866	1594	18198	9303	8895	183	111	72	13473	6978	6495
	1867	1784	16636	8495	8141	182	101	81	28890	14562	14328
	1868	2811	14353	7395	6958	94	63	31	18752	10034	8718
	1869	4190	17492	9095	8397	168	97	71	15006	8138	6868
	1870	4300	18437	9385	9052	139	75	61	15341	8239	7102
	1871	4414	18760	9594	9166	133	78	55	14755	7858	6897
	1872	4359	20550	10556	9994	158	80	78	15651	8199	7452
	1873	4438	19725	10107	9618	253	146	107	12787	6462	6325
	1874	4288	19350	9937	9413	283	152	131	15172	7746	7426
	1875	4432	20985	10935	10050	282	161	121	15339	7972	7367
	1876	4195	21782	11097	10685	324	190	134	14553	7590	6963
	1877	4143	21466	11001	10465	324	190	134	16048	8349	7699
	1878	3853	20457	10450	10007	399	223	176	16565	8545	8020
	1879	4266	21502	11046	10456	440	233	207	15884	8102	7782
1880	4036	20441	10544	9897	401	218	183	17732	8968	8764	
1881	4726	21772	11255	10517	548	323	225	16592	8526	8066	
Catanzaro	1863	3147	15265	7582	7683	190	106	84	14211	7259	6952
	1864	3138	14495	7429	7066	165	84	81	12095	6455	5640
	1865	4134	15586	7919	7667	163	87	76	12728	6667	6061
	1866	2449	15676	8066	7610	142	86	56	11784	6210	5574
	1867	2928	15164	7891	7273	129	73	56	11820	6167	5653
	1868	2184	13539	6853	6686	105	66	39	16068	8426	7642
	1869	3653	14791	7692	7099	105	61	44	11470	5928	5542
	1870	2736	16249	8372	7877	139	84	55	12605	6622	5983
	1871	3064	14495	7320	7175	109	67	42	11860	6326	5534
	1872	3132	16579	8554	8025	90	64	26	15241	7966	7275
	1873	3858	16260	8201	8059	108	65	43	12616	6416	6200
	1874	3179	15437	7790	7647	125	72	53	13394	6862	6532
	1875	3709	15724	7998	7726	121	68	53	17502	8895	8607
	1876	3520	17377	8944	8433	123	71	52	13978	7085	6893
	1877	3664	16721	8596	8125	133	73	60	12827	6581	6246
	1878	2718	14832	7636	7196	133	70	63	12990	6871	6119
	1879	3428	16404	8484	7920	178	103	75	12481	6399	6082
1880	2837	14520	7397	7123	159	92	67	14818	7711	7107	
1881	3902	16390	8640	7750	244	118	126	12677	6503	6174	
Chieti	1863	3162	12523	6353	6170	213	125	88	11878	6185	5693
	1864	2857	11821	6062	5759	253	141	112	11079	5753	5326
	1865	3454	12429	6239	6190	225	129	96	10165	5277	4888
	1866	2605	12743	6497	6246	239	143	96	9944	5076	4868
	1867	2637	13343	6864	6479	177	108	69	12882	6577	6305
	1868	2840	11587	5941	5646	174	107	67	9609	4946	4663
	1869	3136	12866	6645	6221	241	136	115	8307	4246	4061
	1870	2563	12953	6649	6304	244	148	96	9716	4871	4845
	1871	2350	12316	6320	5996	225	128	97	13033	6556	6477
	1872	2889	12419	6306	6113	241	137	104	13227	6762	6465
	1873	3183	13728	7000	6728	278	179	99	12604	6292	6312
	1874	2657	11686	5929	5757	234	136	98	11843	5993	5850
	1875	3205	13140	6735	6405	282	173	109	10702	5416	5286
	1876	3063	13362	6861	6501	353	208	145	10721	5526	5195
	1877	3171	13238	6722	6516	358	217	141	11960	6062	5898
	1878	3143	12822	6585	6237	351	203	148	10688	5369	5319
	1879	3232	14501	7377	7124	377	230	147	10576	5262	5314
1880	2652	11457	5863	5594	349	209	140	11241	5662	5579	
1881	3454	14307	7273	7034	417	221	196	9669	4835	4834	
Como	1863	3346	17167	8981	8186	322	203	119	14376	7371	7005
	1864	3348	16406	8454	7952	232	154	78	13107	6540	6567
	1865	4235	17267	9096	8171	294	199	95	12107	6101	6006
	1866	2519	17561	9208	8353	562	355	207	12824	6384	6440
	1867	3209	16367	8523	7844	532	364	228	14975	7566	7409
	1868	3767	16095	8359	7736	496	304	192	11810	5957	5853
	1869	3929	16475	8621	7854	520	321	199	11520	5805	5715
	1870	4058	16305	8393	7912	567	344	223	13261	6626	6635
	1871	3870	17650	9162	8488	614	365	249	12164	6066	6098
	1872	4329	17521	9035	8486	634	355	279	12365	6158	6207
	1873	4259	17320	9008	8312	531	325	206	12616	6247	6369
	1874	4308	17604	9071	8533	578	343	235	14104	7049	7059
	1875	4574	18882	9727	9155	542	300	242	14604	7330	7274
	1876	4723	19525	10088	9437	582	349	233	13915	7009	6906
	1877	3965	19616	10128	9488	583	346	237	12744	6333	6411
	1878	3747	19595	10239	9356	617	389	228	13680	6720	6960
	1879	3900	19071	10015	9056	625	381	244	14376	7255	7121
1880	3629	18720	9712	9008	573	350	223	13202	6595	6607	
1881	3791	18973	9853	9120	639	357	232	13525	6795	6730	

TAVOLA VI. — MOVIMENTO DELLO STATO CIVILE PER PROVINCE DAL 1863 AL 1881.

PROVINCE	MATRIMONI	NATI			NATI-MORTI			MORTI			
		TOTALE	Maschi	Femmine	TOTALE	Maschi	Femmine	TOTALE	Maschi	Femmine	
Cosenza	1863	3732	17608	8959	8649	660	342	318	16758	8542	8216
	1864	3561	16675	8690	7995	85	43	42	14441	7531	6910
	1865	4418	17348	8834	8514	162	97	65	13007	6735	6272
	1866	2766	18339	9393	8946	100	59	41	12372	6965	6007
	1867	3338	16828	8617	8211	111	63	48	13934	7191	6743
	1868	2901	15799	8144	7655	93	48	45	14473	7528	6945
	1869	4019	16562	8456	8106	97	63	34	12680	6518	6162
	1870	3298	17421	8918	8503	181	75	56	13564	7066	6498
	1871	3775	17365	8911	8454	138	89	49	12082	6333	5749
	1872	3634	18217	9371	8846	114	69	45	15867	8318	7549
	1873	3720	16649	8493	8156	101	62	39	14609	7634	6975
	1874	3445	17174	8963	8211	126	78	48	13713	7103	6610
	1875	4242	16716	8653	8063	124	75	49	15525	8011	7514
	1876	4063	17661	9132	8529	138	71	67	13553	7080	6473
	1877	4198	18168	9214	8954	164	106	58	12784	6471	6313
	1878	3506	16730	8594	8136	161	90	71	12490	6956	6234
	1879	3607	17920	9232	8688	196	116	80	13829	7027	6802
1880	3325	15860	8272	7588	205	113	92	14437	7518	6979	
1881	4251	17784	9095	8689	277	178	99	12855	6428	6427	
Cremona	1863	3112	13774	7221	6553	315	186	129	9670	5113	4557
	1864	2904	12846	6786	6060	308	207	101	10319	5456	4863
	1865	3556	13479	7177	6302	415	259	156	10546	5564	4982
	1866	2074	13830	7230	6600	757	446	311	11282	5911	5371
	1867	2966	12196	6362	5834	594	356	238	13474	6961	6513
	1868	3459	13453	7004	6449	644	361	233	10022	5131	4891
	1869	2687	10661	5645	5016	607	351	256	8298	4325	3973
	1870	2258	11500	5941	5559	595	349	246	9082	4746	4336
	1871	2259	10965	5699	5266	609	368	241	8914	4607	4307
	1872	2468	11236	5822	5414	558	330	228	8940	4698	4242
	1873	2549	10321	5352	4969	539	312	227	8340	4268	4072
	1874	2335	10072	5089	4988	523	277	246	9705	4973	4732
	1875	2580	10592	5485	5107	508	302	206	8768	4493	4275
	1876	2351	11217	5505	5412	539	305	234	8042	4141	3901
	1877	2087	9962	5190	4772	476	276	200	8508	4376	4132
	1878	2222	10108	5203	4905	464	262	202	8657	4538	4119
	1879	2253	10411	5342	5069	500	273	227	9044	4613	4431
1880	2099	9106	4755	4351	442	250	192	9815	5029	4786	
1881	2208	10535	5466	5069	520	317	203	8167	4105	4062	
Cuneo	1863	5218	22095	11511	10584	126	72	54	17547	9003	8544
	1864	5172	22260	11595	10665	72	44	28	17544	8884	8660
	1865	6154	22550	11651	10899	113	69	44	18166	9197	8969
	1866	3921	22723	11780	10943	728	431	297	19235	10052	9183
	1867	4354	19853	10319	9534	626	375	251	16850	8498	8352
	1868	4658	21147	10882	10265	631	350	281	17871	9047	8824
	1869	5243	22252	11427	10825	721	423	298	16064	8100	7964
	1870	5210	22128	11298	10830	765	415	350	17540	8859	8681
	1871	5960	23301	11987	11314	870	533	337	17554	9015	8539
	1872	5239	22177	11308	10869	822	464	358	17243	8805	8438
	1873	4841	21668	11097	10571	795	449	346	17957	8956	9001
	1874	4952	21009	10737	10272	758	442	316	16879	8534	8345
	1875	5420	23493	12047	11446	857	531	326	16595	8412	8183
	1876	5428	23913	12427	11486	906	522	384	16125	8391	7734
	1877	4833	22380	11449	10931	828	476	352	18322	9441	8881
	1878	5037	23278	11783	11495	954	543	411	19126	9688	9438
	1879	5139	23725	12227	11498	869	510	359	16841	8564	8277
1880	4628	22445	11518	10927	781	464	317	15854	8214	7640	
1881	4923	24077	12529	11548	846	482	364	15488	7978	7510	
Ferrara	1863	1590	9271	4731	4540	66	34	32	6293	3285	3008
	1864	1655	8197	4262	3985	81	55	26	6149	3269	2880
	1865	2077	8680	4441	4239	81	43	38	6283	3270	3013
	1866	848	8939	4610	4329	233	135	98	7476	4060	3416
	1867	1151	8114	4218	3896	182	110	72	7292	3852	3440
	1868	1217	8515	4320	4195	229	121	108	7822	3997	3825
	1869	1281	8496	4443	4053	280	162	118	7068	3708	3360
	1870	1261	8575	4431	4144	267	147	120	7591	4016	3575
	1871	1306	8803	4512	4291	288	161	127	8423	4471	3952
	1872	1333	8996	4799	4197	272	154	118	7715	4048	3667
	1873	1494	8516	4440	4076	256	127	129	6340	3429	3111
	1874	1590	8138	4183	3955	222	125	97	6465	3304	2961
	1875	1381	9254	4795	4459	213	109	104	6609	3429	3180
	1876	1540	10226	5283	4943	276	162	114	7145	3712	3433
	1877	1382	8922	4714	4208	226	118	108	7266	3789	3477
	1878	1235	8426	4332	4094	235	129	106	7376	3737	3639
	1879	1557	9535	4865	4670	295	162	133	7440	3770	3670
1880	1133	7885	4075	3810	235	132	93	9188	4719	4469	
1881	1253	9093	4722	4371	262	150	112	7358	3723	3635	

TAVOLA VI. — MOVIMENTO DELLO STATO CIVILE PER PROVINCE DAL 1863 AL 1881.

PROVINCIE	MATRIMONI	NATI			NATI-MORTI			MORTI			
		TOTALE	Maschi	Femmine	TOTALE	Maschi	Femmine	TOTALE	Maschi	Femmine	
Firenze	1863	6829	32232	16583	15649	24027	12145	11882
	1864	6069	29334	15091	14243	22306	11401	10905
	1865	7400	31044	15818	15226	22865	11466	11399
	1866	3712	31123	16124	14999	1280	728	552	23449	11915	11534
	1867	4660	31519	16214	15305	1189	712	477	22517	11412	11105
	1868	4906	30135	15341	14794	1153	683	470	23782	12047	11735
	1869	5139	31438	16229	15209	1230	761	469	22385	11478	10907
	1870	5409	30511	15654	14857	1354	806	548	24250	12314	11936
	1871	5509	32153	16526	15627	1382	816	566	24875	12551	12324
	1872	5686	30918	16045	14873	1245	749	496	26781	13722	13059
	1873	5968	29873	15313	14560	1052	599	453	26000	13194	12896
	1874	5758	29134	15026	14108	967	556	411	27249	13673	13576
	1875	6500	31220	16089	15131	1196	614	582	26789	13599	13190
	1876	6814	30328	15708	14620	1294	693	511	23396	11691	11705
	1877	5912	28914	14819	14095	1072	609	463	22387	11323	11064
	1878	5126	26802	13688	13114	998	606	392	24874	12537	12287
	1879	5790	29379	15166	14213	1038	603	435	22901	11571	11333
	1880	5256	24169	12366	11803	946	549	397	24902	12817	12085
	1881	6218	30235	15473	14762	988	586	402	20500	10346	10154
Foggia	1863	2839	13302	6706	6596	492	292	200	14503	8005	6498
	1864	2813	12991	6494	6497	289	134	134	12601	6914	5687
	1865	3087	12873	6597	6276	298	179	119	13925	7286	6639
	1866	2275	12995	6761	6234	333	190	143	9850	5377	4463
	1867	2592	12152	6234	5918	320	173	147	14622	7582	7040
	1868	2776	12326	6337	5989	327	182	145	13800	7140	6660
	1869	3330	12228	6322	5906	337	181	156	12054	6473	5581
	1870	2558	12916	6702	6214	351	199	152	13285	7135	6150
	1871	2908	11766	5970	5796	362	207	155	13473	7316	6157
	1872	3156	13850	7185	6665	347	191	156	12294	6622	5612
	1873	3385	13040	6782	6258	334	192	142	11116	5991	5125
	1874	3002	12565	6513	6052	277	149	128	12195	6485	5710
	1875	3211	14402	7272	7130	264	149	115	13470	6988	6482
	1876	3332	13566	6914	6652	333	175	158	11529	6175	5354
	1877	3422	14046	7129	6917	338	197	141	10032	5194	4838
	1878	3011	14173	7267	6906	425	230	195	10374	5382	4992
	1879	3263	14829	7558	7271	495	278	217	12450	6614	5836
	1880	3091	14007	7231	6776	453	253	200	15268	8063	7205
	1881	3946	15888	8127	7761	473	263	210	11293	5893	5400
Forlì	1863	1585	9374	4818	4556	114	73	41	7377	3820	3557
	1864	1573	8399	4327	4072	120	72	48	6487	3412	3075
	1865	1664	8787	4537	4250	114	70	44	6563	3359	3204
	1866	719	8918	4569	4349	252	143	109	6379	3316	3063
	1867	848	7985	4122	3863	178	115	63	6991	3529	3462
	1868	1010	8207	4203	4004	198	116	82	7586	3771	3815
	1869	1099	8787	4600	4187	243	131	112	6381	3253	3128
	1870	1189	8525	4382	4143	263	158	105	6971	3547	3424
	1871	1017	8426	4414	4012	244	135	109	7872	4065	3807
	1872	1118	8535	4355	4180	265	146	119	7162	3628	3534
	1873	1262	8902	4548	4354	272	167	105	6611	3312	3299
	1874	1455	7971	4151	3820	237	147	90	7315	3764	3551
	1875	1418	9358	4708	4650	269	143	126	7161	3615	3546
	1876	1495	9870	5070	4800	263	154	109	6940	3509	3431
	1877	1611	9296	4744	4552	279	166	113	7401	3740	3661
	1878	1286	9185	4833	4352	250	140	110	8496	4266	4230
	1879	1772	9984	5170	4814	271	160	111	7593	3822	3771
	1880	1878	8980	4670	4310	219	116	103	8264	4149	4115
	1881	1624	10514	5373	5141	317	187	130	6708	3353	3355
Genova	1863	6269	24620	12636	11984	402	219	183	17138	8956	8182
	1864	6147	24775	12711	12064	258	136	122	19141	9854	9287
	1865	7751	26596	13745	12851	118	69	49	18915	9753	9162
	1866	3288	26695	13733	12962	623	394	249	18879	9901	8978
	1867	4915	25183	13024	12159	662	380	282	18566	9687	8879
	1868	5013	25112	12898	12214	771	472	299	16667	8571	8096
	1869	5251	25436	13045	12391	777	451	326	16172	8218	7954
	1870	4915	24794	12618	12176	782	452	330	20868	10680	10188
	1871	5371	25093	13007	12086	847	526	321	18454	9510	8944
	1872	5690	24807	12647	12160	804	438	366	18678	9744	8934
	1873	5585	24199	12607	11592	769	440	329	21422	10962	10460
	1874	5574	24426	12630	11796	815	451	364	20479	10368	10111
	1875	5772	26082	13479	12603	865	516	349	19816	10126	9690
	1876	5606	26678	13716	12962	873	524	349	18519	9474	9045
	1877	5296	25175	12794	12381	827	463	364	19145	9632	9513
	1878	4868	25075	12890	12185	808	449	359	19714	9911	9803
	1879	5261	26038	13548	12490	870	454	416	19248	9636	9612
	1880	4903	23251	12040	11211	809	457	352	20760	10684	10076
	1881	5390	25900	13175	12725	949	500	449	19064	9601	9463

TAVOLA VI. — MOVIMENTO DELLO STATO CIVILE PER PROVINCE DAL 1863 AL 1881.

PROVINCE	MATRIMONI	NATI			NATI-MORTI			MORTI			
		TOTALE	Maschi	Femmine	TOTALE	Maschi	Femmine	TOTALE	Maschi	Femmine	
Girgenti.	1863	1647	11642	6007	5635	79	45	34	7583	3989	3594
	1864	1965	12006	6246	5760	116	78	38	8278	4249	4029
	1865	2012	11945	6046	5899	129	59	70	8857	4558	4299
	1866	841	11876	6160	5716	110	75	35	9059	4640	4419
	1867	1268	10256	5289	4967	111	78	33	22350	11062	11288
	1868	2121	10331	5291	5040	136	72	64	9410	4865	4545
	1869	2837	11327	5898	5429	207	117	90	8723	4665	4058
	1870	2336	11886	6164	5722	202	118	84	8364	4520	3844
	1871	2488	12063	6245	5818	214	109	105	7747	4170	3577
	1872	2792	13587	7019	6568	215	127	88	8424	4342	4082
	1873	2659	12998	6839	6159	232	148	84	9413	4824	4589
	1874	2308	12900	6592	6308	256	153	103	9165	4767	4398
	1875	2256	13413	6922	6491	265	148	117	10127	5183	4944
	1876	2290	13512	7066	6446	277	147	130	9864	5193	4671
	1877	2367	13804	7059	6745	285	171	114	10329	5312	5017
	1878	2123	13404	6850	6554	289	148	141	9917	5108	4809
	1879	2147	13747	7009	6738	302	186	116	10581	5432	5149
1880	2279	12419	6453	5966	241	146	95	11605	6074	5531	
1881	3106	14513	7430	7083	310	160	150	8751	4457	4294	
Grosseto.	1863	851	3919	2018	1901	3414	1931	1483
	1864	801	3956	2066	1890	3697	2056	1641
	1865	953	3994	2089	1905	2938	1620	1318
	1866	348	4147	2132	2015	99	70	29	3140	1737	1373
	1867	574	4054	2099	1955	94	63	31	3201	1762	1439
	1868	557	4008	2056	1952	87	51	36	3213	1786	1427
	1869	577	3917	2046	1871	106	71	35	3267	1776	1491
	1870	604	4104	2132	1972	110	64	46	3502	2052	1450
	1871	608	3870	2022	1848	102	63	39	3446	1971	1475
	1872	656	3982	2045	1937	152	93	59	3971	2205	1766
	1873	727	3792	2016	1776	134	86	48	3552	1989	1563
	1874	758	4063	2087	1976	148	90	58	4118	2391	1727
	1875	843	4027	2064	1963	154	98	56	4268	2414	1854
	1876	771	4174	2201	1973	154	91	63	4093	2300	1793
	1877	776	3714	1929	1785	120	71	49	3371	1913	1458
	1878	739	3890	2018	1872	143	83	60	3168	1796	1372
	1879	789	4106	2125	1981	143	89	54	4377	2364	2013
1880	792	3571	1856	1715	129	84	45	3908	2258	1650	
1881	877	4200	2179	2021	155	94	61	3086	1666	1420	
Lecce.	1863	3648	17845	9286	8559	279	149	130	13751	7192	6559
	1864	3608	17579	8962	8617	274	164	110	12763	6552	6211
	1865	4459	18635	9507	9128	322	169	153	14957	7715	7242
	1866	3970	19505	10027	9478	303	170	133	13694	7071	6623
	1867	3392	17780	9170	8610	268	153	115	12624	9505	9759
	1868	4193	17332	8906	8426	261	151	110	13743	7243	6500
	1869	4642	19140	9821	9319	316	180	136	13482	7089	6393
	1870	3174	18392	9506	8886	314	178	136	13839	9561	8828
	1871	3937	17863	9174	8689	331	187	144	17491	9115	8376
	1872	3983	20304	10517	9787	361	202	159	16655	8865	7790
	1873	4233	19212	9852	9360	322	202	120	13250	6916	6334
	1874	3249	17209	8858	8351	294	184	110	15610	8324	7286
	1875	5117	18736	9635	9101	355	190	165	16296	8468	7828
	1876	4652	22570	11756	10814	516	279	237	12837	6637	6200
	1877	5029	19578	10075	9503	534	300	234	13330	6799	6531
	1878	3942	21303	10953	10350	515	284	231	14374	7418	6956
	1879	4962	21056	10751	10305	490	291	199	14645	7479	7166
1880	3864	20965	10692	10273	536	287	249	15371	7975	7396	
1881	5269	22351	11424	10927	568	329	239	12848	6472	6376	
Livorno.	1863	1064	4425	2276	2149	75	44	31	3089	1578	1511
	1864	1013	4339	2228	2111	77	41	36	3579	1827	1752
	1865	1206	4416	2257	2159	91	59	32	3475	1785	1690
	1866	736	4411	2388	2123	200	118	82	3116	1629	1487
	1867	642	4139	2182	1957	169	101	68	4666	2304	2362
	1868	840	3935	1992	1943	127	72	55	3633	1866	1767
	1869	827	3961	2063	1898	132	73	59	3261	1643	1618
	1870	749	3791	1966	1825	121	76	45	3322	1778	1544
	1871	839	3811	1925	1886	135	78	62	3143	1639	1504
	1872	869	3732	1900	1832	210	132	78	3600	1803	1797
	1873	850	3670	1899	1771	181	103	78	3568	1814	1754
	1874	856	3457	1733	1724	139	82	57	3408	1729	1679
	1875	930	3691	1855	1836	153	97	56	3348	1729	1619
	1876	952	3670	1891	1779	144	81	63	3253	1625	1628
	1877	854	3580	1760	1820	163	101	62	3391	1696	1695
	1878	783	3408	1801	1607	119	65	54	3104	1529	1575
	1879	820	3457	1742	1715	108	58	50	2900	1474	1426
1880	886	3298	1652	1646	105	57	48	3237	1684	1553	
1881	961	3510	1820	1690	113	66	47	2900	1429	1471	

TAVOLA VI. — MOVIMENTO DELLO STATO CIVILE PER PROVINCE DAL 1863 AL 1881.

PROVINCE	MATRIMONI	NATI			NATI-MORTI			MORTI			
		TOTALE	Maschi	Femmine	TOTALE	Maschi	Femmine	TOTALE	Maschi	Femmine	
Lucca	1863	2246	10080	5268	4812	7050	3511	3539
	1864	2097	10008	5078	4930	7109	3596	3513
	1865	2586	10496	5461	5035	8200	4037	4163
	1866	1013	10011	5181	4830	361	200	161	7321	3644	3677
	1867	1411	10484	5404	5080	192	111	81	7033	3514	3519
	1868	1446	9757	5084	4673	220	113	107	8412	4252	4160
	1869	1855	9764	5009	4755	200	118	82	7976	3974	4002
	1870	1860	10068	5213	4855	245	139	106	7605	3752	3853
	1871	2034	10716	5538	5178	262	153	109	7406	3696	3710
	1872	1920	10005	5129	4876	233	126	107	8868	4434	4434
	1873	2119	9599	4908	4691	301	173	128	9029	4397	4632
	1874	1909	9735	4969	4766	279	168	111	9064	4431	4633
	1875	2037	10243	5346	4897	357	200	157	8142	4053	4089
	1876	2209	10600	5535	5065	316	183	133	7101	3628	3473
	1877	1995	9840	5000	4840	311	186	125	7305	3661	3644
	1878	1740	9445	4813	4632	251	154	97	7706	3807	3899
	1879	2084	10457	5324	5133	306	191	115	6994	3524	3470
1880	1865	8997	4662	4335	317	171	146	7332	3643	3689	
1881	2130	10304	5382	4922	348	206	142	7109	3553	3556	
Macerata	1863	1592	8194	4193	4001	442	219	223	7461	3752	3709
	1864	1540	7857	4022	3835	393	202	191	6235	3118	3117
	1865	1637	7942	4161	3781	103	58	45	6411	3163	3248
	1866	1063	8159	4188	3971	238	139	99	5822	2849	2973
	1867	1129	7991	4079	3912	173	110	63	5544	2753	2791
	1868	1068	7843	4011	3832	176	96	80	5730	2906	2824
	1869	1174	8253	4140	4113	226	128	98	6084	2983	3101
	1870	1044	7352	3758	3594	224	136	88	6121	3089	3032
	1871	1085	8481	4416	4065	298	156	142	5687	2912	2775
	1872	1231	6912	3535	3377	272	152	120	6640	3450	3190
	1873	1437	7926	4054	3872	281	154	117	6870	3452	3418
	1874	1437	6946	3543	3403	267	157	110	6210	3108	3102
	1875	1870	7021	3652	3369	250	147	103	5941	2979	2962
	1876	1718	8046	4167	3879	342	191	151	6758	3347	3411
	1877	1761	7771	4104	3667	298	185	113	6470	3251	3219
	1878	1879	7883	4053	3830	266	147	119	5964	3010	2954
	1879	1828	8375	4374	4001	310	190	120	7848	3975	3873
1880	1690	7449	3914	3535	310	166	144	7118	3511	3607	
1881	1928	8616	4521	4095	414	230	184	6030	3025	3005	
Mantova	1863	1539	6490	3425	3065	4521	2369	2152
	1864	1430	5888	3052	2836	4737	2441	2296
	1865	347	1486	767	719	74	55	19	1046	499	547
	1866	1385	6148	3135	3013	253	158	95	4329	2195	2134
	1867	1664	5897	3038	2859	182	102	80	4316	2220	2096
	1868	1597	6279	3244	3035	170	112	58	5023	2541	2482
	1869	2567	10809	5681	5128	402	242	160	7597	3856	3741
	1870	2367	10620	5482	5138	426	265	161	8651	4534	4117
	1871	1369	10393	5407	4986	500	305	195	8116	4159	3957
	1872	2125	10364	5370	4994	605	329	276	8515	4414	4101
	1873	2440	9964	5225	4739	585	338	247	8558	4483	4375
	1874	2359	9367	4932	4435	531	308	223	8807	4463	4344
	1875	2460	10674	5523	5151	625	350	275	8921	4547	4374
	1876	2355	11104	5750	5354	719	380	339	8148	4167	3981
	1877	2115	9745	5071	4674	611	354	257	7251	3720	3531
	1878	2032	9877	5172	4705	596	334	262	8448	4348	4100
	1879	2121	10518	5528	4990	628	347	281	7872	4032	3840
1880	1918	8772	4490	4282	505	285	220	8415	4283	4132	
1881	2088	10192	5333	4859	538	304	234	7120	3687	3433	
Massa e Carrara	1863	1223	5487	2763	2724	177	91	86	3433	1710	1723
	1864	1160	5426	2871	2555	136	77	59	3914	1922	1952
	1865	1406	5675	2947	2728	137	90	47	4161	2107	2054
	1866	581	6183	3213	2970	197	110	87	4189	2053	2136
	1867	777	6300	3249	3051	155	102	53	3732	1850	1882
	1868	964	6257	3180	3107	190	106	84	4257	2180	2077
	1869	918	6259	3258	3001	184	107	77	4078	2080	1993
	1870	919	6479	3365	3114	158	93	65	4658	2336	2322
	1871	964	6778	3453	3325	147	99	48	5034	2575	2459
	1872	889	6497	3342	3155	156	102	54	5288	2701	2587
	1873	986	5812	2958	2854	123	69	54	5203	2584	2619
	1874	1050	6394	3252	3142	154	92	62	4971	2484	2487
	1875	1115	6557	3338	3219	138	76	62	5599	2876	2723
	1876	1165	7075	3606	3469	189	103	86	4774	2435	2339
	1877	954	6232	3245	2987	139	75	64	4865	2346	2519
	1878	828	5921	3060	2861	147	85	62	4491	2277	2214
	1879	1146	6752	3480	3272	191	119	72	4579	2281	2298
1880	1086	6079	3181	2898	165	103	62	4836	2494	2342	
1881	1132	6712	3411	3301	200	109	91	4508	2236	2272	

TAVOLA VI. — MOVIMENTO DELLO STATO CIVILE PER PROVINCE DAL 1863 AL 1881.

PROVINCE	MATRIMONI	NATI			NATI-MORTI			MORTI			
		TOTALE	Maschi	Femmine	TOTALE	Maschi	Femmine	TOTALE	Maschi	Femmine	
Messina	1863	2624	15042	7732	7310	99	59	40	9899	5201	4698
	1864	2785	15012	7755	7257	81	54	27	10184	5282	4902
	1865	2975	15494	7893	7601	113	64	49	10613	5594	5019
	1866	1850	14524	7483	7041	80	43	37	8909	4643	4266
	1867	1885	13715	7030	6685	71	42	29	13775	7210	6565
	1868	2201	12085	6170	5915	40	22	18	11514	6139	5375
	1869	2894	13906	7106	6800	68	36	32	9922	5127	4795
	1870	2502	14229	7288	6941	82	52	30	10417	5532	4885
	1871	2993	13551	7052	6499	91	54	37	9478	5016	4462
	1872	3244	14814	7704	7110	137	67	70	12295	6376	5919
	1873	3407	15084	7845	7239	121	70	51	11656	6012	5644
	1874	2894	14032	7199	6833	133	80	53	11303	5822	5481
	1875	3227	15667	8061	7606	158	97	61	11942	6078	5864
	1876	3621	17119	8812	8307	312	183	129	11239	5710	5529
	1877	3548	16261	8332	7929	308	189	119	10938	5481	5457
	1878	3248	15980	8271	7709	304	165	139	10307	5265	5042
	1879	3365	16725	8745	7980	351	203	148	11871	6065	5806
1880	2384	15115	7843	7272	344	196	148	12522	6392	6130	
1881	3688	16731	8607	8124	311	194	117	11534	5830	5704	
Milano	1863	7587	39810	20511	18999	865	530	335	34218	18117	16101
	1864	7367	39075	20246	18829	855	500	295	33120	17195	15925
	1865	8880	40353	20814	19539	926	600	326	33800	17769	16051
	1866	5555	40251	20703	19548	1289	765	524	31872	16572	15300
	1867	7064	38612	19840	18772	1018	596	422	34578	17872	16706
	1868	8116	38045	19620	18425	1170	697	473	28799	14647	14152
	1869	8909	38071	19741	18330	1058	608	450	29484	15227	14257
	1870	8493	38337	19778	18559	1254	750	504	31112	16211	14901
	1871	8893	39690	20632	19058	1342	754	588	31893	16598	15295
	1872	9370	39824	20638	19186	1204	684	520	31458	16506	14952
	1873	9198	40205	20701	19504	1264	737	527	31717	16371	15346
	1874	8636	39265	20315	18950	1338	738	600	35933	18527	17406
	1875	9558	42416	21959	20457	1366	772	594	35627	18429	17198
	1876	9580	44797	23114	21683	1460	858	602	33120	16955	16165
	1877	8601	43265	22311	20954	1406	786	620	31918	16391	15527
	1878	8534	44337	22913	21424	1412	799	613	33132	17066	16066
	1879	8940	44860	23022	21838	1407	801	606	33818	17381	16437
1880	8132	42233	21765	20468	1334	755	579	34102	17446	16656	
1881	8928	45518	23309	22209	1491	812	679	32452	16625	15827	
Modena	1863	1969	10868	5620	5248	465	280	185	8734	4535	4199
	1864	2164	9986	5092	4894	402	251	151	7983	4132	3851
	1865	2331	10592	5564	5028	480	296	184	8109	4211	3898
	1866	1908	10433	5415	5018	362	235	127	7748	3877	3871
	1867	1445	9837	5022	4815	396	237	159	7402	3746	3656
	1868	1799	9791	5082	4709	403	235	168	8627	4361	4266
	1869	1761	10017	5248	4769	422	247	175	7840	4040	3800
	1870	1800	10091	5306	4785	447	248	199	8192	4223	3969
	1871	1492	9468	4942	4526	414	235	179	7982	4076	3906
	1872	1618	9623	4878	4745	389	241	148	9540	4838	4702
	1873	2090	9354	4850	4504	365	213	152	8706	4354	4352
	1874	2218	9071	4759	4312	392	239	153	8290	4231	4059
	1875	2308	9920	5105	4815	333	203	130	8609	4411	4198
	1876	2299	11372	5780	5592	451	279	172	8241	4193	4048
	1877	1998	10007	5127	4880	376	224	152	8389	4273	4116
	1878	1820	9513	4923	4590	383	232	151	8723	4421	4302
	1879	2118	10593	5555	5038	393	218	175	8717	4477	4240
1880	1926	9195	4724	4471	315	179	136	9972	5086	4886	
1881	2112	10677	5665	5012	397	242	155	7723	4019	3704	
Napoli	1863	6922	34511	17508	17003	1547	836	711	27618	14368	13250
	1864	6888	34029	17390	16639	1484	845	639	27579	14410	13169
	1865	7654	34869	17791	17078	1594	898	696	35054	18289	16765
	1866	4773	34059	17742	16317	1557	875	682	35003	18216	16787
	1867	5615	33621	17338	16285	1357	786	571	31108	16331	14777
	1868	5775	33077	15765	15002	1276	723	553	32462	16983	15479
	1869	6715	33407	17209	16198	1554	917	637	28480	14839	13641
	1870	6572	34083	17398	16685	1657	952	705	30470	16003	14467
	1871	6823	34015	17526	16489	1882	1145	737	32964	17394	15570
	1872	6881	35475	18162	17313	1926	1113	813	29091	15165	13926
	1873	7259	33367	17005	16362	1704	956	748	31078	16147	14951
	1874	7194	31809	16434	15375	1327	752	575	31139	16442	14697
	1875	7818	34168	17489	16679	1562	855	707	30666	15750	14916
	1876	8187	35895	18447	17448	1737	1002	795	27110	14001	13109
	1877	7812	34714	17839	16875	1921	1052	869	27955	14298	13657
	1878	7131	32691	17038	15653	1765	982	783	28977	14894	14083
	1879	7802	36185	18665	17520	2105	1159	946	28367	14627	13740
1880	7560	32958	17010	15948	1859	1018	841	29618	15248	14370	
1881	8453	36056	18561	17495	2093	1184	909	31367	16050	15317	

TAVOLA VI. — MOVIMENTO DELLO STATO CIVILE PER PROVINCE DAL 1863 AL 1881.

PROVINCIE	MATRIMONI	NATI			NATI-MORTI			MORTI			
		TOTALE	Maschi	Femmine	TOTALE	Maschi	Femmine	TOTALE	Maschi	Femmine	
Novara	1863	4880	22135	11464	10671	107	61	46	17658	8974	8684
	1864	5090	22292	11482	10810	90	58	32	16396	8386	8010
	1865	6575	23634	12375	11259	111	66	45	16793	8647	8146
	1866	4109	24614	12679	11935	672	389	283	17317	8885	8432
	1867	4448	22243	11585	10658	536	316	220	19087	9738	9349
	1868	4614	22432	11490	10942	512	322	190	16944	8525	8419
	1869	4698	22498	11712	10786	495	308	187	16421	8304	8117
	1870	4853	21183	10923	10260	492	315	177	17557	9044	8513
	1871	4893	23673	12254	11419	518	302	216	17728	9049	8679
	1872	5488	24225	12503	11722	598	354	244	16510	8371	8139
	1873	5265	22406	11512	10894	514	294	220	16213	8217	7999
	1874	5333	22191	11585	10606	613	333	280	16707	8470	8237
	1875	5852	25259	13161	12098	650	365	285	17952	9117	8835
	1876	5412	25275	12998	12277	657	380	277	18755	9662	9093
	1877	4897	24659	12637	12022	683	412	271	17025	8621	8404
	1878	5160	24614	12618	11996	716	420	296	17723	8960	8763
	1879	5153	25066	12888	12178	793	467	326	17737	8934	8803
1880	4785	23538	12138	11400	697	419	278	17662	9063	8539	
1881	4919	24091	12472	11619	733	393	340	17201	8930	8271	
Padova	1863	2961	14117	7295	6822	10068	5368	4700
	1864	2811	12443	6551	5892	10946	5628	5318
	1865	2940	13738	7109	6629	280	171	109	10891	5667	5224
	1866	2872	14307	7550	6757	273	183	90	10070	5724	5246
	1867	3174	13159	6810	6349	189	134	55	10410	5393	5017
	1868	3376	13954	7268	6686	222	153	69	10333	5376	4957
	1869	3089	14540	7627	6913	269	174	95	10275	5400	4875
	1870	2760	13685	7066	6619	251	163	88	10516	5515	5001
	1871	2692	14716	7564	7152	321	192	129	11317	5852	5465
	1872	2636	14977	7734	7243	484	273	211	11203	5847	5356
	1873	2676	14739	7593	7146	504	276	238	11924	6126	5798
	1874	2775	12729	6525	6204	472	249	223	11716	5928	5788
	1875	3180	15376	8023	7353	522	310	212	11000	5689	5311
	1876	2802	17194	8954	8240	622	350	272	11617	6107	5510
	1877	2454	13851	7173	6678	564	295	269	11535	5980	5555
	1878	2458	13969	7150	6819	589	303	286	11508	5906	5602
	1879	2584	15930	8146	7784	648	352	296	11189	5802	5387
1880	2163	11827	6001	5626	481	274	207	12633	6410	6223	
1881	2440	15719	8172	7547	596	332	264	10256	5234	5022	
Palermo	1863	3720	22881	11665	11216	118	63	55	16145	8466	7679
	1864	4175	22901	11637	11264	116	67	49	15975	8247	7728
	1865	4078	23211	12032	11179	153	96	57	16317	8390	7927
	1866	1884	22410	11590	10820	198	130	68	20485	10871	9614
	1867	3023	20596	10636	9960	120	79	41	27962	14567	13395
	1868	4005	20118	10652	9766	127	93	34	17590	9216	8374
	1869	5265	23418	12037	11381	206	139	67	18829	10175	8654
	1870	4462	23433	12133	11300	270	161	109	17358	9353	8043
	1871	4765	23510	12019	11491	296	175	121	16157	8566	7571
	1872	5119	25969	13325	12644	389	208	181	16319	8659	7660
	1873	5723	24409	12589	11820	383	239	154	16050	8678	7972
	1874	4803	23471	12270	11201	324	192	132	18243	9557	8686
	1875	5425	25581	13107	12474	347	190	157	19537	9985	9552
	1876	5047	27164	14014	13150	390	236	154	17794	9123	8671
	1877	5047	25913	13384	12529	331	202	129	18943	9806	9142
	1878	5102	26383	13663	12720	447	258	189	19110	9808	9302
	1879	5191	27260	13994	13266	533	307	226	18863	9730	9133
1880	4801	25579	13162	12417	497	314	183	18895	9669	9226	
1881	6395	28446	14467	13979	611	355	256	19022	9581	9441	
Parma	1863	1943	10091	5276	4815	502	321	181	7991	4189	3802
	1864	1827	9166	4712	4454	459	277	182	7529	3905	3624
	1865	2003	9239	4829	4410	469	282	187	8423	4250	4173
	1866	1371	9487	4942	4545	435	252	183	8127	4118	4009
	1867	1642	8804	4502	4302	377	223	154	9218	4714	4504
	1868	2045	9166	4723	4443	412	245	167	7614	3848	3766
	1869	2106	9061	4777	4284	374	223	151	7799	3941	3858
	1870	1982	9414	4888	4526	392	214	178	8051	4039	4012
	1871	1888	9135	4643	4492	389	221	168	7884	4015	3869
	1872	1872	9233	4835	4398	376	213	163	7863	4056	3807
	1873	2111	8849	4546	4303	366	175	161	8456	4298	4158
	1874	2187	8361	4380	3981	339	196	143	7660	3915	3745
	1875	2242	9417	4949	4468	431	264	167	8799	4476	4323
	1876	2172	9815	4994	4821	414	236	178	8011	4120	3891
	1877	1889	9085	4680	4405	399	223	176	8397	4302	4095
	1878	1793	8775	4529	4246	364	205	159	8274	4282	3992
	1879	2032	9495	4862	4626	385	198	187	7848	4101	3747
1880	1810	8021	4157	3864	326	195	131	7622	3904	3718	
1881	1925	9552	4919	4633	375	205	170	6630	3447	3183	

TAVOLA VI. — MOVIMENTO DELLO STATO CIVILE PER PROVINCE DAL 1863 AL 1881.

PROVINCE	MATRIMONI	NATI			NATI-MORTI			MORTI			
		TOTALE	Maschi	Femmine	TOTALE	Maschi	Femmine	TOTALE	Maschi	Femmine	
Pavia	1863	3807	17146	8796	8350	159	100	59	12662	6539	6123
	1864	3910	16957	8669	8288	120	70	50	11960	6130	5830
	1865	4379	17100	8775	8325	140	96	44	11992	6310	5682
	1866	2714	17865	9276	8589	451	260	191	12373	6508	5865
	1867	3301	16600	8416	8184	495	278	217	14719	7750	6969
	1868	3756	16886	8670	8216	* 394	236	157	11947	6132	5815
	1869	3596	16770	8627	8143	477	274	203	12308	6337	5971
	1870	3572	17292	8894	8398	513	297	216	13354	6857	6497
	1871	3302	16885	8629	8256	539	314	225	12735	6684	6051
	1872	3945	17332	9053	8279	561	317	244	13195	6926	6269
	1873	3969	17306	8874	8432	474	275	199	11680	6136	5544
	1874	3815	16241	8488	7753	491	269	222	12942	6624	6318
	1875	3982	17284	8837	8447	507	294	213	14687	7617	7070
	1876	4100	19084	9861	9223	552	327	225	13522	7054	6468
	1877	3572	17231	8854	8377	506	287	219	12189	6268	5921
1878	3610	17546	9020	8526	482	263	219	12960	6629	6331	
1879	3840	17960	9250	8710	540	304	236	12531	6451	6080	
1880	3498	16120	8369	8051	485	260	225	12817	6541	6276	
1881	3866	17774	9267	8507	608	353	255	12608	6498	6110	
Perugia	1863	3295	18318	9488	8830	476	240	236	15365	7955	7410
	1864	3674	18636	9837	8799	460	211	211	14687	7582	7105
	1865	3650	17779	9219	8560	184	111	73	13710	7113	6597
	1866	2676	19478	9979	9499	506	304	202	13897	7010	6887
	1867	2655	19005	9815	9190	441	273	168	14305	7219	7086
	1868	2592	17418	8960	8458	386	248	148	15317	7895	7422
	1869	2974	19003	9831	9122	438	255	183	13440	6907	6533
	1870	2670	18048	9194	8854	431	246	185	14038	7250	6788
	1871	2671	18299	9550	8749	467	247	220	13322	6763	6559
	1872	2959	19057	9573	9484	529	250	279	14110	7058	7052
	1873	3171	17984	9350	8634	472	237	235	15340	7493	7847
	1874	3098	18041	9168	8873	453	226	227	14937	7526	7411
	1875	4168	18770	9831	8939	588	300	288	15484	7903	7581
	1876	4002	19811	10138	9673	673	383	290	16262	8232	8030
	1877	3262	18324	9432	8892	649	364	285	14936	7775	7161
1878	3063	17839	9190	8649	624	375	249	14953	7657	7296	
1879	3893	19483	10089	9394	668	387	281	15015	9377	8638	
1880	3193	16431	8457	7974	534	299	235	17487	9064	8423	
1881	4169	21203	10749	10454	728	412	316	15011	7643	7368	
Pesaro e Urbino	1863	1370	7891	4047	3844	77	49	28	6680	3422	3258
	1864	1426	7645	3861	3784	69	48	21	6328	3193	3135
	1865	1498	7757	3999	3758	124	73	51	5915	3016	2899
	1866	611	8078	4151	3927	371	204	167	6057	3076	2981
	1867	678	7349	3790	3559	166	99	67	6075	3105	2970
	1868	677	7211	3723	3488	181	106	75	6620	3291	3329
	1869	807	7603	3840	3763	236	144	92	5619	2801	2818
	1870	852	7243	3751	3492	230	130	90	5634	2820	2814
	1871	871	7539	3952	3587	258	144	114	5959	3024	2935
	1872	1100	7678	3903	3775	235	129	106	6123	3130	2993
	1873	1461	7621	3852	3769	272	134	138	6757	3318	3439
	1874	1541	7184	3656	3528	236	133	103	6788	3416	3372
	1875	1864	7817	3962	3855	282	164	118	6079	3039	3040
	1876	1685	8334	4260	4074	285	161	124	6419	3312	3107
	1877	1655	7909	4059	3850	301	169	132	6251	3231	3020
1878	1403	8096	4196	3900	282	161	121	6529	3292	3237	
1879	1727	8067	4063	4004	292	176	116	6708	3343	3365	
1880	1564	7784	4029	3755	287	136	101	7311	3706	3605	
1881	1761	8681	4520	4161	336	176	160	6308	3266	3042	
Piacenza	1863	1671	8488	4309	4179	410	238	172	6680	3424	3256
	1864	1442	7731	4066	3665	414	245	169	6564	3347	3217
	1865	1674	7672	4032	3640	380	228	152	7294	3882	3412
	1866	1176	7886	4078	3808	424	250	174	6005	3121	2884
	1867	1385	7666	3941	3725	372	224	148	8747	4603	4144
	1868	1682	7627	3942	3685	365	211	154	6677	3474	3203
	1869	1784	7601	3993	3608	422	265	157	5945	3027	2918
	1870	1657	7945	4109	3836	386	206	180	6059	3100	2959
	1871	1586	7535	3917	3618	417	237	180	6885	3568	3317
	1872	1732	7713	3964	3749	412	250	162	7150	3725	3425
	1873	1780	7381	3887	3494	372	227	145	6891	3552	3339
	1874	1758	7240	3804	3436	334	183	151	7365	3823	3542
	1875	1838	7756	4021	3735	332	182	150	7484	3774	3710
	1876	1933	8203	4229	3974	373	197	176	6548	3371	3177
	1877	1643	7367	3758	3609	326	177	149	5923	3090	2833
1878	1570	7336	3814	3522	351	209	142	6692	3360	3332	
1879	1737	7943	4097	3852	392	212	180	6550	3325	3225	
1880	1630	6438	3318	3120	282	149	133	6990	3607	3333	
1881	1904	8359	4346	4013	403	238	165	5752	3008	2744	

* La differenza di una unità in più nel totale dei nati-morti deriva da un nato-morto di sesso sconosciuto del comune di Lomello.

TAVOLA VI. — MOVIMENTO DELLO STATO CIVILE PER PROVINCE DAL 1863 AL 1881.

PROVINCE	MATRIMONI	NATI			NATI-MORTI			MORTI			
		TOTALE	Maschi	Femmine	TOTALE	Maschi	Femmine	TOTALE	Maschi	Femmine	
Pisa	1863	2129	9880	5049	4831	6767	3541	3226
	1864	1801	8973	4608	4365	7013	3560	3453
	1865	2431	9578	4952	4626	7411	3790	3621
	1866	1112	9517	4859	4658	342	208	134	6877	3595	3282
	1867	1389	9839	5033	4806	299	175	124	6667	3421	3246
	1868	1347	8832	4502	4330	263	151	112	7589	3917	3672
	1869	1710	9749	5076	4673	294	189	105	7119	3681	3438
	1870	1646	9561	5012	4549	295	170	125	6837	3542	3295
	1871	1755	9991	5176	4815	333	209	124	6726	3495	3231
	1872	1905	9853	5092	4761	347	195	152	7639	3973	3666
	1873	1879	9345	4919	4426	280	159	121	7665	3956	3709
	1874	1988	9559	4890	4669	277	160	117	8165	4183	3982
	1875	2229	10367	5313	5054	343	199	144	8396	4252	4144
	1876	2248	10259	5339	4920	353	192	161	7277	3792	3485
	1877	1996	9876	5082	4794	379	210	169	7355	3742	3613
	1878	1760	9211	4748	4463	318	183	135	7526	3873	3653
	1879	1846	10149	5270	4879	414	261	153	7599	3849	3750
1880	1891	8935	4578	4357	378	215	163	6969	3597	3372	
1881	2179	10635	5586	5049	403	227	176	6510	3415	3095	
Porto Maurizio	1863	1115	4162	2160	2002	201	112	89	3298	1718	1580
	1864	1164	4255	2177	2078	129	98	98	3699	1873	1826
	1865	1351	4255	2224	2031	165	95	70	3651	1887	1764
	1866	584	4472	2265	2207	264	133	131	3525	1784	1741
	1867	799	4162	2134	2028	134	75	59	3307	1668	1639
	1868	816	3857	1948	1909	154	78	76	3316	1689	1627
	1869	742	4086	2084	2002	130	71	59	3211	1616	1595
	1870	905	4112	2091	2011	91	60	31	3649	1875	1774
	1871	921	4354	2253	2101	117	79	38	3505	1805	1700
	1872	840	4199	2093	2106	115	68	47	3591	1835	1756
	1873	986	3891	2022	1869	100	67	33	3671	1899	1772
	1874	899	3998	2074	1924	141	90	51	3515	1826	1689
	1875	1070	4218	2215	2003	135	75	60	3206	1620	1586
	1876	995	4501	2410	2091	138	86	52	3298	1698	1600
	1877	910	4081	2081	2000	111	67	44	3684	1899	1785
	1878	949	4230	2210	2020	131	75	56	3749	1892	1857
	1879	858	4228	2226	2002	120	70	50	3659	1863	1796
1880	951	4014	2104	1910	122	66	56	3383	1760	1623	
1881	943	4310	2246	2064	148	88	60	3427	1758	1669	
Potenza	1863	4940	21451	10906	10545	424	236	188	19928	10290	9638
	1864	4684	20795	10584	10211	411	228	183	17562	9124	8438
	1865	5236	21308	10972	10336	379	215	164	15651	8112	7539
	1866	4126	22033	11400	10633	339	190	149	15963	8363	7600
	1867	4765	22013	11576	10637	289	154	135	18799	9432	9367
	1868	4642	20483	10654	9829	348	214	134	19559	10082	9477
	1869	4814	20266	10436	9830	297	184	113	18444	9671	8773
	1870	3886	20123	10287	9836	303	173	130	19897	10132	9765
	1871	4315	18951	9757	9194	297	174	123	20464	10741	9723
	1872	4995	22037	11476	10561	344	218	126	19418	9984	9434
	1873	5177	20868	10824	10044	380	224	156	18288	9380	8908
	1874	4736	19374	9938	9436	326	179	147	19296	9896	9400
	1875	5002	20942	10786	10156	467	269	198	19693	10063	9630
	1876	5300	21632	11151	10481	505	281	224	15929	8294	7635
	1877	5564	22584	11680	10904	546	307	239	16842	8597	8245
	1878	4945	21982	11184	10798	648	389	259	17569	9119	8450
	1879	4791	22587	11745	10842	726	420	306	18570	9589	8981
1880	4556	20339	10487	9852	663	361	302	19016	9880	9186	
1881	5436	22959	11782	11177	747	397	350	15998	8161	7837	
Ravenna	1863	1470	7448	3806	3642	6012	3089	2923
	1864	1447	7464	3817	3647	5510	2843	2667
	1865	1648	7641	3939	3702	5193	2870	2523
	1866	758	7689	4029	3660	176	104	72	5365	2817	2524
	1867	870	6947	3591	3356	216	130	86	6093	3115	2978
	1868	966	7186	3720	3266	144	75	69	5886	3077	2809
	1869	1133	7177	3630	3547	146	94	52	5553	2895	2658
	1870	1047	7169	3670	3499	145	71	74	6172	3169	3003
	1871	1069	6829	3519	3310	145	85	60	6761	3561	3200
	1872	1249	7016	3689	3327	155	96	59	5694	2937	2757
	1873	1268	6902	3516	3386	183	114	69	5375	2817	2558
	1874	1342	6507	3288	3219	155	83	72	5719	2854	2865
	1875	1543	7229	3681	3548	170	89	81	5790	2793	2997
	1876	1707	7741	3939	3802	188	99	89	5653	2871	2732
	1877	1516	7190	3746	3444	161	101	60	6027	3093	2934
	1878	1255	6812	3523	3289	204	118	86	6388	3257	3131
	1879	1321	7246	3717	3529	194	113	81	6194	3138	3056
1880	1466	6851	3566	3285	228	126	102	6643	3405	3238	
1881	1341	7064	3737	3327	216	136	80	5262	2691	2571	

TAVOLA VI. — MOVIMENTO DELLO STATO CIVILE PER PROVINCE DAL 1863 AL 1881.

PROVINCE	MATRIMONI	NATI			NATI-MORTI			MORTI			
		TOTALE	Maschi	Femmine	TOTALE	Maschi	Femmine	TOTALE	Maschi	Femmine	
Reggio di Calabria	1863	2386	12653	6435	6218	745	377	368	8978	4647	4331
	1864	2605	12890	6725	6165	117	62	55	8924	4667	4257
	1865	3024	12777	6656	6121	100	51	49	9442	4975	4467
	1866	1780	13089	6759	6330	122	65	57	8827	4613	4214
	1867	2271	11504	5865	5639	57	38	19	10679	5543	5136
	1868	1837	11565	5399	5166	58	33	25	13139	7023	6116
	1869	2988	12357	6410	5947	72	45	27	9457	4874	4583
	1870	2565	13333	6991	6312	110	58	52	9400	4885	4524
	1871	2987	12426	6406	6020	135	82	53	8417	4424	3993
	1872	2521	13411	6873	6538	143	83	60	13113	6717	6396
	1873	3456	13497	6859	6638	148	102	46	9431	4892	4609
	1874	2809	12416	6434	5982	94	61	33	10303	5260	5043
	1875	2996	12994	6707	6287	150	92	58	10448	5416	5032
	1876	2860	14518	7487	7031	143	83	60	10867	5621	5246
	1877	2916	13786	6944	6842	184	109	75	9777	4954	4823
1878	2094	12250	6338	5912	178	99	79	11081	5782	5299	
1879	2628	12754	6579	6175	218	128	90	10456	5346	5110	
1880	2383	11970	6128	5812	204	122	82	11126	5727	5399	
1881	3344	13750	7083	6667	336	194	142	9998	5053	4945	
Reggio nell' Emilia	1863	1773	9729	5014	4715	305	181	124	7301	3779	3522
	1864	1809	8842	4643	4199	261	159	102	6724	3430	3294
	1865	1866	9200	4727	4473	265	155	110	7055	3587	3468
	1866	1162	9268	4692	4576	321	176	145	7168	3561	3607
	1867	1292	8473	4350	4123	230	120	110	6012	3024	2988
	1868	1721	8591	4382	4209	287	150	137	7030	3489	3541
	1869	1813	9074	4668	4406	336	195	141	6423	3332	3091
	1870	1871	8921	4636	4285	334	177	157	7401	3812	3589
	1871	1570	9095	4625	4400	354	208	146	6586	3362	3224
	1872	1580	8422	4397	4025	347	206	141	7886	4013	3873
	1873	1786	8809	4530	4279	334	194	140	7944	4036	3908
	1874	1684	7967	4190	3777	308	195	113	6776	3494	3282
	1875	1894	9051	4702	4349	307	178	129	6907	3540	3367
	1876	2010	9964	5160	4804	361	218	143	6932	3509	3423
	1877	1673	8588	4501	4087	317	195	122	7202	3720	3482
1878	1579	8490	4382	4108	313	169	144	7709	3968	3741	
1879	1950	9405	4935	4470	316	194	122	7046	3539	3507	
1880	1668	8166	4213	3953	271	170	101	7595	3854	3741	
1881	1718	9066	4705	4361	301	189	112	6749	3479	3270	
Roma *	1863
	1864
	1865
	1866
	1867
	1868
	1869
	1870
	1871
	1872	2516	29611	15266	14345	1309	816	493	29103	15803	13300
	1873	3164	28342	14623	13719	1253	726	527	28123	15300	12823
	1874	3811	28921	15057	13864	1030	613	417	28238	15358	12880
	1875	4552	29962	15280	14682	1217	692	525	29002	15989	13013
	1876	4702	30386	15669	14717	1310	754	556	28320	15442	12878
	1877	5143	29658	15234	14424	1218	684	534	25355	13797	11558
1878	5063	29367	15297	14070	1250	711	539	25685	13855	11830	
1879	5305	30298	15617	14681	1463	871	592	29883	16110	13773	
1880	5134	26676	13673	13003	1377	788	589	35033	19377	15656	
1881	7016	31298	15840	15458	1543	875	668	30012	16136	13876	
Rovigo.	1863	1736	8579	4491	4088	5744	2965	2779
	1864	1488	7487	3814	3673	6355	3229	3126
	1865	1694	8034	4162	3872	183	128	55	6318	3275	3043
	1866	1574	8391	4367	4024	160	98	62	6607	3455	3152
	1867	1977	7963	4078	3885	357	210	147	6571	3307	3264
	1868	1861	8296	4279	4017	218	141	77	6654	3408	3246
	1869	1906	8373	4345	4028	207	126	81	6317	3323	2994
	1870	1724	8273	4168	4105	169	119	50	6937	3643	3294
	1871	1624	8653	4568	4085	218	136	82	6974	3628	3346
	1872	1439	9087	4736	4351	346	193	153	6324	3336	2988
	1873	1722	8936	4634	4302	358	201	157	6660	3413	3247
	1874	1548	7631	3964	3667	255	145	110	6784	3557	3227
	1875	1599	8888	4600	4288	374	201	173	6477	3296	3181
	1876	1605	10017	5182	4835	397	204	193	6500	3357	3143
	1877	1416	8190	4184	3936	342	193	149	6984	3604	3380
1878	1439	8042	4163	3879	292	161	131	7505	3817	3688	
1879	1471	9638	4912	4726	396	205	191	6383	3266	3117	
1880	1288	7503	3893	3610	319	179	140	6732	3418	3374	
1881	1356	9070	4734	4336	332	188	144	6224	3227	2997	

* Non si poterono avere i dati per gli anni anteriori al 1872.

TAVOLA VI. — MOVIMENTO DELLO STATO CIVILE PER PROVINCE DAL 1863 AL 1881.

PROVINCE	MATRIMONI	NATI			NATI-MORTI			MORTI			
		TOTALE	Maschi	Femmine	TOTALE	Maschi	Femmine	TOTALE	Maschi	Femmine	
Salerno	1863	4502	20674	10625	10049	396	218	178	15779	8165	7614
	1864	3470	20160	10329	9831	454	248	206	14070	7334	6736
	1865	4909	20202	10347	9855	453	260	193	14736	7570	7166
	1866	3443	20115	10346	9769	537	298	239	15625	8046	7579
	1867	3996	19433	9930	9503	478	260	218	16531	8542	7989
	1868	3868	17463	9082	8381	381	201	180	16313	8546	7767
	1869	4873	19467	10052	9415	489	304	185	14258	7331	6927
	1870	4212	19000	9811	9189	526	299	227	16291	8456	7835
	1871	4467	18946	9692	9254	548	311	237	17976	9280	8696
	1872	4872	20720	10646	10074	578	344	234	18021	9228	8793
	1873	4903	19298	10040	9258	544	321	223	15978	8079	7899
	1874	4426	17921	9295	8626	527	304	223	15713	8015	7698
	1875	4970	19754	10288	9466	575	310	265	15779	8079	7700
	1876	5004	20473	10491	9982	678	359	319	14277	7266	7011
	1877	4637	21491	11063	10428	633	370	263	15651	7895	7756
	1878	3883	19237	10030	9207	630	352	278	15214	7690	7524
	1879	4049	20293	10356	9937	614	341	273	16051	8008	8043
1880	4062	17976	9282	8694	625	343	282	16544	8276	8268	
1881	4658	20662	10710	9952	719	400	319	15428	7802	7626	
Sassari	1863	2091	8869	4554	4315	454	238	216	7849	4094	3755
	1864	2127	9194	4729	4465	330	168	162	6697	3482	3215
	1865	2512	9182	4792	4390	82	45	37	7681	3969	3712
	1866	833	9460	4861	4599	219	139	80	5882	2977	2905
	1867	1371	9722	5091	4631	203	121	82	6308	3401	2907
	1868	1461	9103	4658	4445	199	121	78	7076	3672	3404
	1869	1664	9776	4988	4788	232	135	97	7742	3998	3744
	1870	1578	9717	5007	4710	212	120	92	8348	4351	3997
	1871	1518	9124	4762	4362	217	130	87	8424	4463	3961
	1872	1635	9671	4980	4691	236	135	101	8105	4170	3935
	1873	1631	9517	4899	4618	210	112	98	7341	3839	3502
	1874	2272	9971	5147	4824	226	135	91	8215	4119	4096
	1875	2085	9840	5034	4806	211	118	93	7811	4069	3742
	1876	1900	9672	4977	4695	206	112	94	7716	3858	3858
	1877	1775	9718	5005	4713	215	123	92	7593	3954	3639
	1878	1777	9252	4906	4346	213	123	90	7603	4027	3576
	1879	1878	9869	5141	4728	224	127	97	8250	4231	4019
1880	2042	9576	4951	4645	236	143	95	9194	4912	4282	
1881	1987	9958	5248	4710	264	137	127	7014	3668	3346	
Siena	1863	1724	8146	4188	3958	6899	3556	3343
	1864	1588	7462	3857	3605	6650	3416	3243
	1865	1980	7893	4088	3805	5500	2792	2708
	1866	1080	7866	3915	3951	242	145	97	5760	2949	2811
	1867	1244	8119	4152	3967	228	139	89	5018	2545	2473
	1868	1125	7275	3796	3479	226	132	94	6275	3210	3065
	1869	1433	7874	4124	3750	254	148	106	6176	3140	3036
	1870	1384	7416	3802	3614	262	152	110	6523	3361	3162
	1871	1323	7497	3854	3643	274	159	115	5886	3101	2785
	1872	1415	7699	3954	3745	298	179	119	6556	3376	3180
	1873	1325	7054	3663	3391	289	166	123	6999	3601	3398
	1874	1536	7152	3690	3462	300	185	115	7480	3813	3667
	1875	1844	7439	3903	3536	332	195	137	7811	4056	3755
	1876	1684	7364	3795	3569	352	197	155	6419	3424	2995
	1877	1495	7221	3729	3492	298	165	133	5529	2896	2633
	1878	1368	6891	3520	3371	308	195	113	5773	2933	2840
	1879	1535	7418	3815	3603	301	173	128	7500	3858	3642
1880	1273	6095	3173	2922	246	149	97	6713	3615	3098	
1881	1749	7695	3978	3717	302	176	126	5019	2529	2490	
Siracusa	1863	1549	11600	5963	5637	120	64	56	7833	4101	3732
	1864	1864	11908	6099	5809	235	139	96	7311	3778	3533
	1865	2079	12117	6207	5910	344	181	163	8511	4416	4095
	1866	1099	11760	6035	5725	375	207	168	7767	4032	3735
	1867	972	10716	5557	5159	412	215	197	13903	7158	6745
	1868	1589	8793	4477	4316	111	70	41	10850	5724	5126
	1869	2770	11063	5680	5383	130	85	45	8943	4712	4231
	1870	2456	12234	6242	5992	155	94	61	8449	4478	3971
	1871	2513	11969	6150	5819	151	84	67	8375	4389	3986
	1872	2429	12755	6568	6187	145	95	50	9262	4749	4513
	1873	2395	12325	6305	6020	177	87	90	9706	4935	4771
	1874	2690	12439	6418	6021	175	103	72	9568	4859	4709
	1875	2620	12949	6618	6331	168	82	86	10042	5014	5028
	1876	2865	13982	7120	6862	200	98	102	8971	4667	4304
	1877	2602	13973	7165	6808	210	114	96	8740	4542	4198
	1878	2483	13037	6645	6392	194	105	89	9730	4933	4797
	1879	2392	14126	7312	6814	261	135	126	8744	4451	4293
1880	2340	12473	6276	6197	235	125	110	10860	5454	5406	
1881	3008	14245	7435	6810	261	157	104	11154	5631	5523	

TAVOLA VI. — MOVIMENTO DELLO STATO CIVILE PER PROVINCE DAL 1863 AL 1881.

PROVINCE	MATRIMONI	NATI			NATI-MORTI			MORTI			
		TOTALE	Maschi	Femmine	TOTALE	Maschi	Femmine	TOTALE	Maschi	Femmine	
Sondrio	1863	864	3882	1978	1904	53	35	18	3175	1646	1529
	1864	855	3963	2034	1929	47	29	18	3346	1726	1620
	1865	997	4230	2204	2026	68	46	22	3397	1738	1659
	1866	641	4103	2085	2018	191	128	63	3182	1605	1577
	1867	795	4175	2123	2052	157	103	54	3469	1760	1709
	1868	802	4089	2104	1985	170	100	70	2964	1484	1480
	1869	790	3667	1885	1782	221	129	92	2983	1475	1508
	1870	822	4213	2168	2045	188	114	74	3285	1680	1605
	1871	767	4193	2171	2022	194	108	86	3148	1652	1496
	1872	837	4378	2273	2105	196	120	76	3099	1560	1539
	1873	815	4024	2038	1986	173	109	64	3231	1675	1556
	1874	809	4163	2108	2055	224	133	91	3041	1557	1484
	1875	883	4113	2111	2002	194	106	88	3107	1584	1523
	1876	938	4445	2363	2082	201	113	88	3393	1737	1656
	1877	843	4359	2219	2140	232	143	89	3198	1656	1542
	1878	880	4476	2372	2104	263	157	106	3295	1723	1572
	1879	767	4477	2271	2206	176	113	63	3017	1549	1468
1880	713	4231	2190	2041	203	120	83	3322	1696	1626	
1881	*663	4333	2270	2063	213	128	85	3134	1607	1527	
Teramo	1863	1960	7740	3947	3793	72	43	29	6337	3215	3122
	1864	1700	7544	3917	3627	61	37	34	6175	3203	2972
	1865	2252	7570	3859	3711	64	37	27	5306	2650	2656
	1866	1535	7991	4094	3897	126	75	51	5796	3010	2786
	1867	1576	7859	4037	3822	74	51	23	5465	2782	2683
	1868	1948	7180	3629	3551	62	39	23	5411	2703	2708
	1869	1862	8215	4314	3901	72	49	23	5307	2717	2590
	1870	1615	7956	4133	3823	98	54	44	5527	2817	2710
	1871	1403	7671	3964	3707	93	55	38	6445	3310	3135
	1872	1591	7818	4001	3817	105	53	52	6190	4201	3989
	1873	1886	8399	4230	4099	118	64	54	7647	3799	3848
	1874	1666	7523	3884	3639	102	59	43	7278	3900	3378
	1875	2074	7730	3924	3806	136	78	58	6178	3051	3127
	1876	2019	8883	4517	4366	145	76	69	6283	3164	3119
	1877	1996	8635	4449	4186	155	85	70	6386	3159	3227
	1878	2152	8408	4288	4120	126	66	60	6741	3454	3287
	1879	1978	9271	4681	4590	194	108	86	7631	3809	3822
1880	1862	7582	3881	3701	146	79	67	7569	3841	3728	
1881	2476	9415	4870	4645	233	131	102	5988	2953	3035	
Torino	1863	7986	33474	17138	16336	480	289	191	27102	13642	13460
	1864	7895	34610	17813	16797	407	233	174	28134	14356	13778
	1865	9159	34509	17799	16800	470	272	198	26795	13637	13158
	1866	5640	35178	17918	17260	1701	1032	669	26475	13577	12898
	1867	6382	32532	16595	15937	1352	746	606	37490	18824	18666
	1868	7101	31951	16330	15651	1285	739	546	27453	13818	13635
	1869	7195	32544	16674	15870	1371	799	572	25782	12977	12805
	1870	7234	33130	17135	15995	1433	818	615	28899	14621	14278
	1871	7718	33788	17327	16461	1376	812	564	26474	13457	13017
	1872	7583	33242	17010	16232	1535	884	651	26278	13343	12935
	1873	7203	31066	15954	15112	1488	887	601	27666	13912	13754
	1874	7531	32023	16490	15533	1439	857	582	24646	12375	12271
	1875	7854	33947	17389	16558	1436	887	599	25229	12721	12508
	1876	7796	34147	17665	16482	1459	864	595	24959	12564	12395
	1877	7156	33909	17624	16285	1375	780	595	26345	13226	13119
	1878	7409	34089	17490	16599	1292	766	526	28656	14455	14201
	1879	7581	34484	17825	16659	1397	792	605	28667	13657	13210
1880	7085	33121	17080	16041	1338	789	549	25672	12971	12701	
1881	7242	34515	17591	16924	1461	856	605	26610	13452	13158	
Trapani	1863	1489	9661	5023	4638	385	193	192	6858	3570	3288
	1864	1563	9303	4730	4573	297	167	130	6705	3538	3167
	1865	1668	9567	4985	4582	164	88	76	7251	3748	3503
	1866	875	9780	5038	4742	147	89	58	6109	3239	2870
	1867	1077	8346	4252	4094	128	73	55	9811	4947	4864
	1868	1565	8046	4104	3942	105	64	41	8110	4229	3881
	1869	1991	8706	4483	4223	142	86	56	7587	4007	3580
	1870	1903	9236	4827	4409	169	105	64	7829	4203	3626
	1871	2258	9019	4644	4375	207	118	89	6552	3635	2917
	1872	2403	10295	5876	4919	192	115	77	8546	4496	4050
	1873	2418	10450	5866	5094	221	115	106	5903	3117	2786
	1874	2052	9232	4725	4507	179	97	82	6186	3206	2980
	1875	2083	10186	5231	4955	202	115	87	7650	3981	3669
	1876	1942	10748	5558	5190	197	113	84	6784	3578	3206
	1877	2287	10279	5152	5127	205	119	86	6910	3607	3303
	1878	2256	10802	5518	5284	193	121	72	6920	3554	3366
	1879	2084	10796	5555	5241	225	125	100	7084	3663	3421
1880	2178	10709	5587	5122	228	136	92	7654	3933	3721	
1881	2780	11959	6214	5775	269	152	117	7339	3775	3564	

TAVOLA VI. — MOVIMENTO DELLO STATO CIVILE PER PROVINCE DAL 1863 AL 1881.

PROVINCE	MATRIMONI	NATI			NATI-MORTI			MORTI			
		TOTALE	Maschi	Femmine	TOTALE	Maschi	Femmine	TOTALE	Maschi	Femmine	
Treviso	1863	2723	12389	6403	5986	9137	4777	4360
	1864	2755	11867	6131	5736	9310	4756	4554
	1865	2738	12855	6687	6168	77	57	20	9046	4663	4383
	1866	2875	13848	7187	6661	78	45	33	9012	4613	4399
	1867	2602	12092	6241	5851	119	75	44	8200	4155	4045
	1868	2766	13192	6850	6342	115	65	50	8240	4220	4020
	1869	2976	14072	7315	6757	117	73	44	7956	4130	3826
	1870	2671	13054	6720	6334	99	63	36	9481	4864	4617
	1871	2581	14665	7513	7152	186	109	77	9898	5022	4876
	1872	2921	13428	6938	6490	377	218	159	9262	4699	4563
	1873	2669	13034	6742	6292	338	181	157	9219	4743	4476
	1874	2688	12809	6610	6199	368	204	164	9609	4837	4772
	1875	3338	14796	7690	7106	427	252	175	9415	4834	4581
	1876	2469	15743	8158	7585	486	255	231	9838	5210	4628
	1877	2437	13164	6906	6258	476	259	217	10097	5228	4869
	1878	2340	13684	6989	6695	440	243	197	9346	4787	4559
	1879	2338	13616	7065	6548	389	221	168	9085	4678	4407
1880	2021	11675	6031	5644	291	168	127	10288	5258	5030	
1881	2481	13795	7178	6617	411	226	185	8856	4632	4224	
Udine	1863	3465	15882	8164	7718	11821	5957	5864
	1864	3234	14476	7516	6960	11081	5736	5345
	1865	3438	15819	8231	7588	107	63	44	12236	6067	6169
	1866	3571	16667	8693	7974	82	47	35	12215	6201	6014
	1867	3760	15845	8382	7463	266	151	115	10529	5385	5144
	1868	3601	15846	8129	7717	161	106	55	11354	5864	5490
	1869	3857	17106	8938	8168	202	124	78	10824	5588	5236
	1870	3775	16039	8334	7705	221	143	78	12960	6634	6326
	1871	3858	16969	8774	8195	309	204	105	12750	6482	6268
	1872	3113	17270	8920	8350	582	348	234	12161	6115	6046
	1873	3880	16188	8354	7834	493	289	204	14183	7098	7085
	1874	3789	15936	8208	7728	572	329	243	14028	7050	6978
	1875	4058	17773	9163	8610	590	334	256	13792	6946	6846
	1876	3566	18978	9806	9172	673	369	304	13232	6687	6545
	1877	3246	16628	8637	7991	548	314	234	12421	6348	6073
	1878	3174	17902	9280	8622	588	335	253	12997	6415	6582
	1879	3098	16740	8721	8019	505	279	226	12537	6334	6203
1880	2948	16186	8355	7831	487	270	217	13246	6661	6585	
1881	3192	17060	8813	8247	562	320	242	12323	6106	6217	
Venezia	1863	2491	12139	6201	5938	9584	4903	4681
	1864	2493	11371	5945	5428	10057	5137	4920
	1865	2404	11713	6074	5639	327	184	143	10200	5222	4978
	1866	2154	11749	6009	5740	345	162	183	9845	4958	4887
	1867	3934	11091	5685	5406	182	115	67	10273	5160	5113
	1868	2956	11614	6002	5612	183	105	78	9976	5040	4936
	1869	2793	11888	6209	5679	215	141	74	9138	4750	4388
	1870	2719	11613	6087	5546	223	127	96	10535	5432	5103
	1871	2557	12228	6334	5894	314	166	148	10928	5630	5298
	1872	2194	12076	6229	5847	460	253	207	9453	4772	4681
	1873	2536	11612	6002	5610	472	268	204	12203	6148	6055
	1874	2372	10923	5653	5270	452	253	199	10661	5382	5279
	1875	2928	12432	6353	6079	456	246	210	10206	5244	4962
	1876	2539	13385	6907	6478	564	301	263	10605	5431	5174
	1877	2330	11602	6060	5542	472	260	212	10841	5520	5321
	1878	2259	11411	5835	5576	513	278	235	10159	5209	4950
	1879	2331	12170	6429	5750	502	274	228	10236	5270	4966
1880	2187	10348	5256	5092	449	244	205	10494	5337	5157	
1881	2469	12727	6548	6179	452	249	203	8920	4540	4380	
Verona	1863	2816	12779	6613	6166	8753	4583	4170
	1864	2896	11279	5836	5443	9770	5075	4695
	1865	2943	12479	6435	6044	154	96	58	8816	4479	4337
	1866	2732	12287	6435	5852	187	109	78	8629	4335	4294
	1867	3018	11464	6010	5454	325	184	141	8972	4697	4275
	1868	3106	11860	6091	5769	201	128	73	9760	4957	4803
	1869	3015	12741	6763	5978	147	95	52	8631	4561	4070
	1870	2742	12336	6468	5868	136	89	47	9323	4792	4531
	1871	2705	12680	6704	5976	231	129	102	10143	5416	4727
	1872	2474	12624	6529	6095	450	238	212	9588	4960	4628
	1873	2996	12565	6665	5900	430	249	181	9438	4848	4590
	1874	2819	11429	5925	5504	391	229	162	9746	5048	4698
	1875	2827	12898	6654	6244	481	285	196	9395	4867	4528
	1876	2870	14165	7333	6832	481	268	213	9777	5087	4690
	1877	2802	12331	6439	5892	412	239	173	9276	4783	4493
	1878	2667	12340	6419	5921	472	270	202	10080	5191	4889
	1879	2845	13779	7045	6734	446	249	197	10030	5165	4865
1880	2626	11429	5976	5453	381	225	156	10164	5263	4901	
1881	2763	13547	7091	6456	460	240	220	8762	4481	4281	

TAVOLA VI. — MOVIMENTO DELLO STATO CIVILE PER PROVINCE DAL 1862 AL 1881.

PROVINCE E REGNO	MATRIMONI	NATI			NATI-MORTI			MORTI			
		TOTALE	Maschi	Femmine	TOTALE	Maschi	Femmine	TOTALE	Maschi	Femmine	
Vicenza	1863	3054	12844	6631	6213	9008	4639	4369
	1864	2989	12188	6426	5762	10827	5609	5218
	1865	2933	13224	6881	6343	200	118	82	10672	5475	5197
	1866	2744	13008	6802	6206	138	92	46	9579	4905	4674
	1867	3234	12294	6429	5865	188	117	71	10129	5244	4885
	1868	3260	13043	6829	6214	194	130	64	9300	4851	4449
	1869	3134	13871	7143	6728	177	107	70	9124	4707	4417
	1870	3135	13820	7238	6582	173	114	59	9689	5059	4630
	1871	2784	14456	7488	7018	233	130	103	10447	5423	5024
	1872	2489	14600	7534	7066	488	270	218	10325	5242	5086
	1873	2802	13441	7047	6394	390	209	181	9668	4903	4765
	1874	2843	13472	6997	6475	408	237	171	10855	5513	5322
	1875	3190	15694	8043	7651	464	268	196	10232	5324	4908
	1876	2972	16227	8365	7862	515	283	232	10280	5327	4958
	1877	2846	14601	7580	7021	477	252	225	10624	5431	5193
	1878	2565	15109	7675	7434	435	231	204	11088	5783	5305
	1879	2684	15729	8286	7443	441	242	199	10486	5403	5083
	1880	2364	12952	6788	6164	358	201	157	11339	5919	5420
1881	2605	15661	8041	7620	488	267	221	10262	5319	4943	
REGNO *	1863	201225	964137	496454	467683	20596	11600	8996	760164	393846	366318
	1864	198759	938795	484430	454365	15677	9160	6517	737136	381218	355918
	1865	226458	961234	495780	465454	15007	9023	5984	746685	385004	361681
	1866	142024	980200	506024	474176	25064	14754	10310	733190	379997	354093
	1867	170456	927396	478624	448772	22453	13239	9214	866865	443384	423481
	1868	182743	900416	463530	436886	**21346	12594	8751	777224	400076	377148
	1869	205287	952134	492346	459788	23645	14026	9619	713832	368230	345602
	1870	188986	951495	490698	460797	24653	14344	10309	773169	399649	373520
	1871	192839	960020	495363	464657	26539	15538	11001	778798	404244	374554
	1872	202361	1020682	526103	494379	29546	17030	12516	827498	428280	399218
	1873	214906	985188	508042	477146	28351	16293	12058	813973	415996	397977
	1874	207997	951658	491231	460427	26991	15571	11420	827253	423681	403572
	1875	230486	1035377	533511	501866	29830	16917	12913	843161	431756	411405
	1876	225453	1083721	558308	525413	33069	18682	14387	796420	409786	386634
	1877	214972	1029037	529867	499170	31406	17984	13422	787817	403713	384104
	1878	199885	1012475	521945	490530	31305	17849	13456	813550	416081	397469
	1879	213096	1064153	548959	515194	33625	19142	14483	836682	427867	408815
	1880	196738	957900	493591	464309	30405	17259	13146	869992	448256	421736
1881	230143	1081125	557029	524096	35254	19932	15322	784181	400665	385516	

* Nelle cifre del Regno non figura la provincia di Roma che a cominciare dal 1872.

** Vedi nota a pagina 338 (provincia di Pavia).

TAVOLA VI. — MOVIMENTO DELLO STATO CIVILE PER COMPARTIMENTI DAL 1863 AL 1881.

COMPARTIMENTI	MATRIMONI	NATI			NATI-MORTI			MORTI			
		TOTALE	Maschi	Femmine	TOTALE	Maschi	Femmine	TOTALE	Maschi	Femmine	
1863	Complesso	24031	102773	53113	49660	832	498	384	80442	41086	39356
	Comuni urbani	5310	21501	10901	10600	417	243	174	17654	9356	8298
	Comuni rurali	18721	81272	42212	39060	415	255	160	62788	31730	31058
1864	Complesso	24149	103865	53763	50102	610	356	254	79295	40601	38694
	Comuni urbani	5091	22151	11493	10658	356	211	145	18640	10021	8619
	Comuni rurali	19058	81714	42270	39444	254	145	109	60655	30580	30075
1865	Complesso	28942	105186	54405	50781	721	425	296	80330	41038	39292
	Comuni urbani	6098	22062	11297	10765	479	275	204	18110	9527	8583
	Comuni rurali	22844	83124	43108	40016	242	150	92	62220	31511	30709
1866	Complesso	17605	107707	55600	52107	3238	1937	1301	80107	41507	38690
	Comuni urbani	3290	21688	11150	10538	1397	823	574	18549	9780	8769
	Comuni rurali	14315	86019	44450	41569	1841	1114	727	61648	31727	29921
1867	Complesso	20103	98258	50776	47482	3051	1743	1308	92277	46729	45548
	Comuni urbani	3804	20683	10394	10289	954	535	419	18640	9749	8891
	Comuni rurali	16299	77575	40382	37193	2097	1208	889	73637	36980	36657
1868	Complesso	21617	98918	50675	48243	2771	1601	1170	79901	40285	39616
	Comuni urbani	4009	20094	10121	9973	918	506	412	17916	9331	8585
	Comuni rurali	17608	78824	40554	38270	1853	1095	758	61985	30954	31031
1869	Complesso	22724	101328	52334	48994	3021	1768	1253	76096	38504	37592
	Comuni urbani	4355	20685	10599	10066	999	573	426	17630	9159	8471
	Comuni rurali	18369	80663	41735	38928	2022	1195	827	58466	29345	29121
1870	Complesso	22806	100458	51763	48695	3188	1836	1352	83216	42332	40884
	Comuni urbani	4181	20025	10160	9865	1004	511	463	18998	9795	9203
	Comuni rurali	18625	80433	41603	38830	2184	1295	889	64218	32537	31681
1871	Complesso	22904	105706	54438	51268	3392	1993	1399	79861	40886	38975
	Comuni urbani	4422	20571	10454	10117	1071	652	419	18367	9583	8734
	Comuni rurali	18482	85135	43984	41151	2321	1341	980	61494	31303	30191
1872	Complesso	24091	104343	53680	50663	3588	2070	1518	78625	40234	38391
	Comuni urbani	4883	21183	10840	10343	1208	681	527	18687	9837	8850
	Comuni rurali	19208	83160	42840	40320	2380	1389	991	59938	30397	29541
1873	Complesso	23062	98562	50605	47957	3359	1939	1420	79603	40138	39465
	Comuni urbani	4771	20318	10483	9855	1066	624	442	18845	9836	9009
	Comuni rurali	18291	78244	40122	38122	2293	1315	978	60758	30302	30456
1874	Complesso	23835	97998	50624	47374	3368	1963	1400	76740	38746	37994
	Comuni urbani	4896	20394	10485	9929	1050	607	443	18611	9696	8915
	Comuni rurali	18939	77604	40139	37445	2318	1361	957	58129	29050	29079
1875	Complesso	25666	108776	56086	52690	3676	2142	1534	79062	40265	38797
	Comuni urbani	4998	21745	11153	10592	1166	676	490	19615	10346	9269
	Comuni rurali	20668	87031	44933	42098	2510	1466	1044	59447	29919	29528
1876	Complesso	25308	110871	57243	53628	3857	2193	1664	78488	40317	38171
	Comuni urbani	4991	22518	11458	11060	1209	688	521	18451	9639	8762
	Comuni rurali	20317	88353	45785	42568	2648	1505	1143	60037	30628	29409
1877	Complesso	22700	105688	54409	51279	3690	2098	1592	79213	40315	38898
	Comuni urbani	4695	21454	10930	10524	1047	614	433	18663	9672	8991
	Comuni rurali	18005	84234	43479	40755	2643	1484	1159	60550	30643	29907
1878	Complesso	23919	107397	55104	52293	3678	2116	1562	85665	43394	42271
	Comuni urbani	4705	21662	11120	10542	984	567	417	20093	10260	9533
	Comuni rurali	19214	85735	43984	41751	2694	1549	1145	65572	33134	32438
1879	Complesso	24063	109928	56713	53215	3830	2211	1619	80102	40813	39289
	Comuni urbani	4852	21787	11140	10647	1062	607	455	18990	9837	9153
	Comuni rurali	19216	88141	45573	42568	2768	1604	1164	61112	30976	30136
1880	Complesso	22639	103671	53408	50263	3534	2062	1472	77940	39911	38029
	Comuni urbani	4830	21212	10895	10317	1030	596	434	19315	10091	9224
	Comuni rurali	17809	82459	42513	39946	2504	1466	1038	58625	29820	28805
1881	Complesso	23615	111231	57260	53971	3790	2153	1637	77353	39623	37730
	Comuni urbani	5102	22623	11487	11136	1143	658	485	18809	9818	8991
	Comuni rurali	18513	88608	45773	42835	2647	1495	1152	58544	29805	28739

COMPARTIMENTO DEL PIEMONTE.

TAVOLA VI. — MOVIMENTO DELLO STATO CIVILE PER COMPARTIMENTI DAL 1863 AL 1881.

COMPARTIMENTI	MATRIMONI	NATI			NATI-MORTI			MORTI			
		TOTALE	Maschi	Femmine	TOTALE	Maschi	Femmine	TOTALE	Maschi	Femmine	
COMPARTIMENTO DELLA LIGURIA.											
1863	Complesso	7384	28782	14796	13986	603	331	272	20436	10674	9762
	Comuni urbani	1865	7366	3746	3620	330	182	148	5752	3114	2638
	Comuni rurali	5519	21416	11050	10366	273	149	124	14684	7560	7124
1864	Complesso	7311	29030	14888	14142	485	265	220	22840	11727	11113
	Comuni urbani	1848	7529	3844	3685	208	109	99	6763	3663	3100
	Comuni rurali	5463	21501	11044	10457	277	156	121	16077	8064	8013
1865	Complesso	9105	30851	15969	14882	283	164	119	22566	11640	10926
	Comuni urbani	1993	8223	4232	3991	79	50	29	6373	3173	3200
	Comuni rurali	7112	22628	11737	10891	204	114	90	16193	8467	7726
1866	Complesso	3872	31167	15998	15169	887	527	360	22404	11685	10719
	Comuni urbani	1023	8198	4213	3985	235	156	79	6745	3639	3106
	Comuni rurali	2849	22969	11785	11184	652	371	281	15659	8046	7613
1867	Complesso	5714	29345	15158	14187	796	455	341	21873	11355	10518
	Comuni urbani	1510	7548	3860	3688	313	172	141	6573	3552	3021
	Comuni rurali	4204	21797	11298	10499	483	283	200	15300	7803	7497
1868	Complesso	5829	28969	14846	14123	925	550	375	19983	10260	9723
	Comuni urbani	1411	7464	3736	3678	381	231	150	5441	2899	2542
	Comuni rurali	4418	21505	11060	10445	544	319	225	14542	7361	7181
1869	Complesso	5093	29522	15129	14393	907	522	385	19383	9834	9549
	Comuni urbani	1532	7674	3914	3760	389	237	152	5518	2898	2620
	Comuni rurali	4461	21848	11215	10633	518	285	233	13865	6936	6929
1870	Complesso	5820	28896	14709	14187	873	512	361	24517	12555	11962
	Comuni urbani	1504	7455	3723	3707	398	244	154	8208	4317	3891
	Comuni rurali	4316	21461	10981	10480	475	268	207	16309	8238	8071
1871	Complesso	6292	29447	15260	14187	964	605	359	21959	11315	10644
	Comuni urbani	1654	7554	3918	3636	394	247	147	6235	3279	2956
	Comuni rurali	4638	21893	11342	10551	570	358	212	15724	8036	7688
1872	Complesso	6530	29006	14740	14266	919	506	413	22369	11579	10690
	Comuni urbani	1825	8362	4221	4141	422	239	183	7225	3868	3357
	Comuni rurali	4705	20644	10519	10125	497	267	230	15044	7711	7333
1873	Complesso	6571	28090	14629	13161	869	507	362	25093	12861	12232
	Comuni urbani	1877	8364	4297	4067	401	227	174	8496	4359	4137
	Comuni rurali	4694	19726	10332	9394	468	280	188	16597	8502	8095
1874	Complesso	6473	28424	14704	13720	956	541	415	23994	12194	11800
	Comuni urbani	2140	9730	4992	4738	508	284	224	8615	4327	4288
	Comuni rurali	4333	18694	9712	8982	448	257	191	15379	7867	7512
1875	Complesso	6842	30300	15694	14606	1000	591	409	23022	11746	11276
	Comuni urbani	2095	10097	5297	4800	472	276	196	8415	4310	4105
	Comuni rurali	4747	20203	10397	9806	528	315	213	14607	7436	7171
1876	Complesso	6601	31179	16126	15053	1011	610	401	21817	11172	10645
	Comuni urbani	2062	10097	5213	4884	495	287	208	7831	4079	3752
	Comuni rurali	4539	21082	10913	10169	516	323	193	13986	7093	6893
1877	Complesso	6206	29256	14875	14381	988	530	408	22829	11591	11298
	Comuni urbani	2027	9887	5053	4834	475	264	211	8343	4276	4067
	Comuni rurali	4179	19369	9822	9547	463	266	197	14486	7255	7231
1878	Complesso	5817	29305	15100	14205	939	524	415	23463	11803	11660
	Comuni urbani	1948	9910	5095	4815	447	242	205	8662	4384	4278
	Comuni rurali	3869	19395	10005	9390	492	282	210	14801	7419	7382
1879	Complesso	6119	30266	15774	14492	990	524	466	22907	11499	11408
	Comuni urbani	1966	9951	5227	4724	497	251	246	8634	4393	4241
	Comuni rurali	4153	20315	10547	9768	493	273	220	14273	7106	7167
1880	Complesso	5854	27265	14144	13121	931	523	408	24143	12444	11699
	Comuni urbani	2028	9561	4878	4683	460	259	201	9141	4864	4277
	Comuni rurali	3826	17704	9266	8438	471	264	207	15002	7580	7422
1881	Complesso	6333	30210	15421	14789	1097	588	509	22491	11359	11132
	Comuni urbani	2101	10165	5115	5050	531	284	247	8287	4333	4054
	Comuni rurali	4232	20045	10306	9739	566	304	262	14204	7126	7078

TAVOLA VI. — MOVIMENTO DELLO STATO CIVILE PER COMPARTIMENTI DAL 1863 AL 1881.

COMPARTIMENTI	MATRIMONI	NATI			NATI-MORTI			MORTI			
		TOTALE	Maschi	Femmine	TOTALE	Maschi	Femmine	TOTALE	Maschi	Femmine	
COMPARTIMENTO DELLA LOMBARDIA.											
1863	Complesso	27236	122136	63685	58451	3241	1912	1329	98524	51309	47215
	Comuni urbani	4059	21286	10985	10301	701	430	271	19658	10607	9051
	Comuni rurali	23177	100850	52700	48150	2540	1482	1058	78866	40702	38164
1864	Complesso	26703	119535	62041	57494	2924	1820	1104	97734	50482	47252
	Comuni urbani	4096	21284	10841	10443	719	466	253	19778	10490	9288
	Comuni rurali	22607	98251	51200	47051	2205	1354	851	77956	39992	37964
1865	Complesso	30604	123065	64008	59057	2569	1691	878	99234	51634	47600
	Comuni urbani	4236	22007	11117	10890	855	544	311	21324	11493	9831
	Comuni rurali	26368	101058	52891	48167	1714	1147	567	77910	40141	37769
1866	Complesso	19620	126558	65592	60966	4679	2798	1881	97460	50539	46921
	Comuni urbani	3198	21464	10880	10584	875	503	372	20234	10767	9467
	Comuni rurali	16422	105094	54712	50382	3804	2295	1509	77226	39772	37454
1867	Complesso	25400	122685	63499	59186	4235	2550	1705	121079	62649	58430
	Comuni urbani	4034	21467	10984	10483	718	412	306	23078	12178	10900
	Comuni rurali	21366	101218	52515	48703	3517	2118	1399	98001	50471	47530
1868	Complesso	28789	126022	65210	60812	* 4320	2606	1713	93805	47735	46070
	Comuni urbani	4374	20927	10658	10269	806	468	338	19755	10286	9469
	Comuni rurali	24415	105095	54552	50543	3514	2138	1375	74050	37449	36601
1869	Complesso	29125	126234	65393	60841	4616	2776	1840	95842	48936	46906
	Comuni urbani	4349	19345	9856	9489	754	438	316	19942	10465	9477
	Comuni rurali	24776	106889	55537	51352	3862	2338	1524	75900	38471	37429
1870	Complesso	27756	127835	65989	61846	4742	2823	1919	104982	54037	50945
	Comuni urbani	4146	19411	10000	9411	770	453	317	20204	10622	9582
	Comuni rurali	23610	108424	55989	52435	3972	2370	1602	84778	43415	41363
1871	Complesso	27750	130993	67959	63034	4967	2906	2061	100887	52204	48683
	Comuni urbani	4378	19519	10192	9627	867	474	393	22381	11946	10435
	Comuni rurali	23372	111174	57767	53407	4100	2432	1668	78506	40258	38248
1872	Complesso	29356	131125	68049	63076	4966	2857	2109	101565	52666	48899
	Comuni urbani	4823	20555	10606	9949	824	479	345	21168	11300	9868
	Comuni rurali	24533	110570	57443	53127	4142	2378	1764	80397	41366	39031
1873	Complesso	29759	128017	66338	61679	4714	2757	1957	100594	51457	49137
	Comuni urbani	4794	20377	10395	9982	848	480	368	22148	11655	10493
	Comuni rurali	24965	107640	55943	51697	3866	2277	1589	78446	39802	38644
1874	Complesso	28752	124355	64330	60025	4815	2771	2044	111086	56774	54312
	Comuni urbani	4522	19902	10166	9736	868	519	349	24249	12788	11461
	Comuni rurali	24230	104453	54164	50289	3947	2252	1695	86837	43986	42851
1875	Complesso	30744	135691	70143	65548	4963	2867	2096	112854	57809	55045
	Comuni urbani	4759	20599	10639	9940	866	483	383	23282	12342	10940
	Comuni rurali	25985	115092	59504	55588	4097	2384	1713	89572	45467	44105
1876	Complesso	31002	142280	73629	68651	5363	3112	2251	106666	54693	51973
	Comuni urbani	5880	21900	11242	10658	917	501	416	21760	11483	10277
	Comuni rurali	25122	120380	62387	57993	4446	2611	1835	84906	43210	41696
1877	Complesso	27587	133833	69223	64610	5145	2962	2183	100374	51284	49090
	Comuni urbani	4580	21351	10852	10499	893	512	381	21526	11220	10306
	Comuni rurali	23007	112482	58371	54111	4252	2450	1802	78848	40064	38784
1878	Complesso	27104	137442	71356	66086	5080	2901	2179	105090	53800	51290
	Comuni urbani	4533	21479	11038	10441	935	528	407	22330	11771	10559
	Comuni rurali	22571	115963	60318	55645	4145	2373	1772	82760	42029	40731
1879	Complesso	27980	137821	71123	66698	5113	2911	2202	107168	54880	52288
	Comuni urbani	4743	21768	11168	10600	953	537	416	22459	11867	10592
	Comuni rurali	23232	116053	59955	56098	4160	2374	1786	84709	43013	41696
1880	Complesso	25922	128467	66135	62332	4744	2719	2025	107553	54880	52673
	Comuni urbani	4772	21339	10859	10480	863	475	388	22872	11794	11078
	Comuni rurali	21150	107128	55276	51852	3881	2244	1637	84681	43086	41595
1881	Complesso	27729	138978	71920	67058	5359	3032	2327	100529	51361	49168
	Comuni urbani	5042	22930	11719	11211	1005	574	431	22393	11627	10766
	Comuni rurali	22687	116048	60201	55847	4354	2458	1896	78136	39734	38402

* Vedi nota a pag. 338 (provincia di Pavia).

TAVOLA VI. — MOVIMENTO DELLO STATO CIVILE PER COMPARTIMENTI DAL 1863 AL 1881.

COMPARTIMENTI	MATRIMONI	NATI			NATI-MORTI			MORTI			
		TOTALE	Maschi	Femmine	TOTALE	Maschi	Femmine	TOTALE	Maschi	Femmine	
COMPARTIMENTO DEL VENETO.*											
1863	Complesso	20550	101747	52754	48993	1644	1018	626	79387	38062	35325
	Comuni urbani										
	Comuni rurali										
1864	Complesso	19947	93341	43587	44754	1468	891	577	78073	40259	37814
	Comuni urbani										
	Comuni rurali										
1865	Complesso	20460	95847	49682	46165	1442	895	547	73788	37734	36034
	Comuni urbani										
	Comuni rurali										
1866	Complesso	19887	103283	53733	49550	1560	927	633	75738	38755	36983
	Comuni urbani										
	Comuni rurali										
1867	Complesso	22309	90572	47147	43425	1679	1022	657	70026	35810	34216
	Comuni urbani	4646	19352	9930	9422	378	233	145	17387	8917	8470
	Comuni rurali	17663	71220	37217	34003	1301	789	512	52639	26893	25746
1868	Complesso	22324	94462	48912	45550	1341	854	487	70014	36018	33996
	Comuni urbani	4484	19738	10103	9635	379	223	156	17221	8770	8451
	Comuni rurali	17840	74724	38809	35915	962	631	331	52793	27248	25545
1869	Complesso	22477	99257	51814	47443	1385	869	516	66675	34714	31961
	Comuni urbani	4686	20807	10773	10034	410	261	149	16780	8685	8095
	Comuni rurali	17791	78450	41041	37409	975	608	367	49895	26029	23866
1870	Complesso	20919	95584	49594	45990	1304	839	465	74320	38514	35806
	Comuni urbani	4139	19280	9907	9373	408	251	137	18380	9540	8840
	Comuni rurali	16780	76304	39687	36617	896	588	308	55940	28974	26966
1871	Complesso	20262	101561	52579	48982	1893	1120	773	76990	39818	37172
	Comuni urbani	3970	20363	10532	9831	588	338	250	19810	10219	9591
	Comuni rurali	16292	81198	42047	39151	1305	782	523	57180	29599	27581
1872	Complesso	17984	101217	52309	48908	3364	1885	1479	72742	37162	35580
	Comuni urbani	2944	15470	7859	7611	700	387	313	14664	7641	7043
	Comuni rurali	15040	85747	44450	41297	2664	1498	1166	58078	29541	28537
1873	Complesso	20792	97208	50443	46765	3203	1820	1383	78334	39792	38542
	Comuni urbani	3120	15052	7740	7312	606	340	266	16570	8558	8012
	Comuni rurali	17672	82156	42703	39453	2597	1480	1117	61764	31234	30530
1874	Complesso	20276	91789	47376	44413	3130	1751	1379	78299	39800	38499
	Comuni urbani	3105	14369	7376	6993	544	306	238	15621	8048	7573
	Comuni rurali	17171	77420	40000	37420	2586	1445	1141	62678	31752	30926
1875	Complesso	22717	105158	54325	50833	3508	1997	1511	75398	38606	36792
	Comuni urbani	3401	15785	8077	7708	558	318	240	14933	7733	7300
	Comuni rurali	19316	89373	46248	43125	2950	1679	1271	60465	30873	29592
1876	Complesso	20065	113074	58468	54606	3986	2180	1806	76886	39723	37163
	Comuni urbani	3266	16385	8403	7982	624	339	285	15262	8017	7245
	Comuni rurali	16799	96689	50065	46624	3362	1841	1521	61624	31706	29918
1877	Complesso	18786	97192	50546	46646	3517	1944	1573	76521	39296	37225
	Comuni urbani	3024	15102	7891	7301	587	327	260	15338	8035	7303
	Comuni rurali	15762	82090	42745	39345	2930	1617	1313	61183	31261	29922
1878	Complesso	18023	99151	50976	48175	3564	1962	1602	77394	39493	37901
	Comuni urbani	3058	14879	7588	7291	628	337	291	15128	7842	7286
	Comuni rurali	14965	84272	43388	40884	2936	1625	1311	62266	31651	30615
1879	Complesso	18454	103955	53898	50057	3510	1925	1585	74442	38072	36170
	Comuni urbani	3056	15574	8105	7469	659	360	299	15221	7926	7295
	Comuni rurali	15398	88381	45793	42588	2851	1565	1286	59021	30146	28875
1880	Complesso	16556	88199	45670	42529	2957	1676	1281	79204	40448	38756
	Comuni urbani	2955	14061	7200	6861	572	319	253	15836	8174	7662
	Comuni rurali	13601	74138	38470	35668	2385	1357	1028	63368	32274	31094
1881	Complesso	18400	103970	53834	50136	3500	1930	1570	70030	35745	34285
	Comuni urbani	2913	15777	8118	7659	642	368	274	13907	7213	6694
	Comuni rurali	15487	88193	45716	42477	2858	1562	1296	56123	28532	27591

* Per gli anni 1863, 1864, 1865 e 1866 in cui questo compartimento non faceva parte del Regno d'Italia, non si potè avere la distinzione del Movimento dello stato civile per comuni urbani e rurali.

TAVOLA VI. — MOVIMENTO DELLO STATO CIVILE PER COMPARTIMENTI DAL 1863 AL 1881.

COMPARTIMENTI	MATRIMONI	NATI			NATI-MORTI			MORTI			
		TOTALE	Maschi	Femmine	TOTALE	Maschi	Femmine	TOTALE	Maschi	Femmine	
COMPARTIMENTO DELL'EMILIA.											
1863	Complesso	15087	80959	41763	39196	2109	1282	827	62147	32274	29873
	Comuni urbani	4391	22899	11744	11155	572	351	221	21343	11132	10211
	Comuni rurali	10696	58060	30019	28041	1537	931	606	40804	21142	19662
1864	Complesso	14904	74237	38438	35799	2073	1267	806	57271	29881	27390
	Comuni urbani	4286	21543	11103	10440	538	327	211	19772	10507	9265
	Comuni rurali	10618	52694	27335	25359	1535	940	595	37499	19374	18125
1865	Complesso	16612	76482	39739	36743	2086	1259	827	59729	30988	28741
	Comuni urbani	4752	21935	11353	10582	545	385	260	20264	10569	9695
	Comuni rurali	11860	54547	28386	26161	1441	874	567	39465	20419	19046
1866	Complesso	9242	77892	40291	37601	2749	1631	1118	59539	30790	28749
	Comuni urbani	2489	22319	11685	10634	645	352	293	19847	10651	9196
	Comuni rurali	6753	55573	28606	26967	2104	1279	825	39692	20139	19553
1867	Complesso	10978	72090	37108	34982	2417	1453	964	63042	32472	30570
	Comuni urbani	3146	20679	10610	10069	728	447	281	20526	10616	9910
	Comuni rurali	7832	51411	26498	24913	1689	1006	683	42516	21856	20660
1868	Complesso	12987	73236	37700	35536	2555	1462	1093	63723	32524	31199
	Comuni urbani	3477	20804	10630	10174	667	388	279	21272	10975	10297
	Comuni rurali	9510	52432	27070	25362	1888	1074	814	42451	21549	20902
1869	Complesso	13486	74813	38925	35888	2824	1648	1176	57794	29790	28004
	Comuni urbani	3718	20977	10970	10007	788	459	329	19590	10125	9465
	Comuni rurali	9768	53836	27955	25881	2036	1189	847	38204	19665	18539
1870	Complesso	13577	75559	39059	36500	2889	1595	1294	63480	32477	31003
	Comuni urbani	3690	20822	10641	10181	856	460	396	20998	10792	10206
	Comuni rurali	9887	54737	28418	26319	2033	1135	898	42482	21685	20797
1871	Complesso	12516	73682	38063	35619	2848	1634	1214	64743	33496	31247
	Comuni urbani	3609	20504	10492	10012	810	459	351	22290	11668	10622
	Comuni rurali	8907	53178	27571	25607	2038	1175	863	42453	21828	20625
1872	Complesso	13087	73995	38372	35623	2787	1617	1170	65099	33591	31508
	Comuni urbani	3987	20981	10874	10107	774	434	340	20519	10642	9877
	Comuni rurali	9100	53014	27498	25516	2013	1183	830	44580	22949	21631
1873	Complesso	14761	72939	37655	35284	2668	1531	1137	62880	32136	30744
	Comuni urbani	4020	20223	10446	9777	737	396	341	20886	10741	10145
	Comuni rurali	10741	52716	27209	25507	1931	1135	796	41994	21395	20599
1874	Complesso	15099	69133	35980	33153	2479	1440	1039	61920	31641	30279
	Comuni urbani	4031	19332	9878	9454	670	367	303	20905	10733	10172
	Comuni rurali	11068	49801	26102	23699	1809	1073	736	41015	20908	20107
1875	Complesso	16008	77127	39815	37312	2647	1524	1123	63742	32441	31301
	Comuni urbani	4211	21174	10768	10406	698	392	306	20270	10444	9826
	Comuni rurali	11797	55953	29047	26906	1949	1132	817	43472	21997	21475
1876	Complesso	16747	83175	42660	40515	2950	1681	1269	61977	31642	30335
	Comuni urbani	4447	22396	11475	10921	730	436	294	20382	10396	9986
	Comuni rurali	12300	60779	31185	29594	2220	1245	975	41595	21246	20349
1877	Complesso	14994	75476	39038	36438	2626	1516	1110	63060	32373	30687
	Comuni urbani	4272	21142	10845	10297	718	416	302	21065	10787	10278
	Comuni rurali	10722	54334	28193	26141	1908	1100	808	41995	21586	20409
1878	Complesso	13322	72909	37723	35186	2637	1529	1108	66459	33805	32654
	Comuni urbani	3952	20106	10384	9722	696	390	306	21506	10918	10588
	Comuni rurali	9370	52803	27339	25464	1941	1139	802	44953	22887	22066
1879	Complesso	15775	80186	41331	38855	2800	1571	1229	63714	32410	31304
	Comuni urbani	4599	21885	11191	10694	697	407	290	21051	10642	10409
	Comuni rurali	11176	58301	30140	28161	2103	1164	939	42663	21768	20895
1880	Complesso	13910	69443	35865	33578	2377	1346	1031	70547	36037	34510
	Comuni urbani	3975	19684	10100	9584	657	346	311	22831	11555	11276
	Comuni rurali	9935	49759	25765	23994	1720	1000	720	47716	24482	23234
1881	Complesso	14945	79709	41387	38322	2819	1677	1142	58095	29888	28207
	Comuni urbani	4268	21814	11372	10542	778	441	337	19317	9977	9340
	Comuni rurali	10677	57895	30115	27780	2041	1236	805	38778	19911	18867

TAVOLA VI. — MOVIMENTO DELLO STATO CIVILE PER COMPARTIMENTI DAL 1863 AL 1881.

COMPARTIMENTI	MATRIMONI	NATI			NATI-MORTI			MORTI			
		TOTALE	Maschi	Femmine	TOTALE	Maschi	Femmine	TOTALE	Maschi	Femmine	
COMPARTIMENTO DELL' UMBRIA.											
1863	Complesso	3295	18318	9488	8830	476	240	236	15365	7955	7410
	Comuni urbani	954	5230	2710	2520	43	25	18	4677	2417	2260
	Comuni rurali	2341	13088	6778	6310	433	215	218	10688	5538	5150
1864	Complesso	3674	18636	9837	8799	460	249	211	14687	7582	7105
	Comuni urbani	1050	5428	2873	2555	75	47	28	4432	2349	2083
	Comuni rurali	2624	13208	6964	6244	385	202	183	10255	5233	5022
1865	Complesso	3650	17779	9219	8560	184	111	73	13710	7113	6597
	Comuni urbani	1067	5224	2675	2549	64	39	25	4517	2365	2154
	Comuni rurali	2583	12555	6544	6011	120	72	48	9193	4750	4443
1866	Complesso	2676	19478	9979	9409	506	304	202	13897	7010	6887
	Comuni urbani	706	5669	2789	2880	230	135	95	4469	2375	2094
	Comuni rurali	1970	13809	7190	6619	276	169	107	9428	4635	4793
1867	Complesso	2655	19005	9815	9190	441	273	168	14305	7219	7086
	Comuni urbani	764	5558	2814	2744	210	130	87	4590	2321	2269
	Comuni rurali	1891	13447	7001	6446	231	143	88	9715	4898	4817
1868	Complesso	2592	17418	8960	8458	386	238	148	15317	7895	7422
	Comuni urbani	705	5018	2582	2436	143	83	60	5046	2617	2429
	Comuni rurali	1887	12400	6378	6022	243	155	88	10271	5278	4993
1869	Complesso	2974	19003	9881	9122	438	255	183	13440	6907	6533
	Comuni urbani	828	5420	2809	2611	198	111	87	4509	2265	2246
	Comuni rurali	2146	13583	7072	6511	240	144	96	8931	4644	4287
1870	Complesso	2670	18048	9194	8854	431	246	185	14038	7350	6788
	Comuni urbani	752	5087	2664	2423	167	86	81	4500	2438	2152
	Comuni rurali	1918	12961	6530	6431	264	160	104	9148	4812	4636
1871	Complesso	2671	18299	9550	8749	467	247	220	13322	6763	6559
	Comuni urbani	814	5226	2710	2516	168	93	75	4214	2200	2014
	Comuni rurali	1857	13073	6840	6233	299	154	145	9108	4563	4545
1872	Complesso	2959	19057	9573	9484	529	250	279	14110	7058	7052
	Comuni urbani	874	5411	2819	2592	256	112	144	4497	2376	2221
	Comuni rurali	2085	13646	6754	6892	273	138	135	9613	4782	4831
1873	Complesso	3171	17984	9350	8634	472	237	235	15340	7493	7847
	Comuni urbani	898	5035	2601	2434	192	92	100	4833	2441	2392
	Comuni rurali	2273	12949	6749	6200	180	145	135	10507	5052	5455
1874	Complesso	3098	18041	9168	8873	453	236	227	14937	7526	7411
	Comuni urbani	911	5049	2621	2428	198	101	97	5003	2622	2381
	Comuni rurali	2187	12992	6547	6445	255	125	130	9934	4904	5030
1875	Complesso	4168	18770	9831	8939	588	300	288	15184	7903	7581
	Comuni urbani	1063	5276	2668	2608	261	146	115	4996	2566	2430
	Comuni rurali	3105	13494	7163	6331	327	154	173	10488	5337	5151
1876	Complesso	4002	19811	10138	9673	673	383	290	16262	8232	8030
	Comuni urbani	1105	5597	2811	2786	299	174	125	5041	2601	2440
	Comuni rurali	2897	14214	7327	6887	374	209	165	11221	5631	5590
1877	Complesso	3262	18324	9432	8892	649	364	285	14936	7775	7161
	Comuni urbani	915	5185	2665	2520	269	143	126	4439	2283	2156
	Comuni rurali	2347	13139	6767	6372	380	221	159	10497	5492	5005
1878	Complesso	3063	17839	9190	8649	624	375	249	14953	7657	7296
	Comuni urbani	919	5038	2541	2497	266	160	106	4520	2368	2152
	Comuni rurali	2144	12801	6649	6152	358	215	143	10433	5289	5144
1879	Complesso	3893	19483	10089	9394	668	337	281	18015	9377	8638
	Comuni urbani	1125	5468	2792	2676	265	156	109	5577	2962	2815
	Comuni rurali	2768	14015	7297	6718	403	231	172	12438	6415	6023
1880	Complesso	3193	16431	8457	7974	534	299	235	17487	9064	8423
	Comuni urbani	938	4709	2407	2302	225	120	105	5158	2666	2492
	Comuni rurali	2255	11722	6050	5672	309	179	130	12329	6398	5931
1881	Complesso	4169	21203	10749	10454	728	412	316	15622	7643	7368
	Comuni urbani	1170	5927	3043	2884	280	161	119	4638	2401	2257
	Comuni rurali	2999	15276	7706	7570	448	251	197	10983	5242	5111

TAVOLA VI. — MOVIMENTO DELLO STATO CIVILE PER COMPARTIMENTI DAL 1863 AL 1881.

COMPARTIMENTI	MATRIMONI	NATI			NATI-MORTI			MORTI			
		TOTALE	Maschi	Femmine	TOTALE	Maschi	Femmine	TOTALE	Maschi	Femmine	
COMPARTIMENTO DELLE MARCHE.											
1863	Complesso	6268	32659	16885	15774	1003	532	471	28187	14201	13986
	Comuni urbani	1404	7188	3700	3488	181	107	74	6376	3338	3038
	Comuni rurali	4864	25471	13185	12286	822	425	397	21811	10863	10948
1864	Complesso	6284	32277	16583	15694	704	382	322	25445	12911	12534
	Comuni urbani	1488	7106	3669	3437	85	50	35	6058	3203	2855
	Comuni rurali	4840	25171	12914	12257	619	332	287	19387	9708	9679
1865	Complesso	6685	31986	16615	15371	395	249	146	27931	14173	13758
	Comuni urbani	1488	6923	3578	3345	86	62	24	8143	4342	3801
	Comuni rurali	5197	25063	13037	12026	309	187	122	19788	9831	9957
1866	Complesso	3374	33634	17308	16326	1179	666	513	24645	12445	12200
	Comuni urbani	706	7268	3735	3533	213	136	77	5582	2950	2632
	Comuni rurali	2668	26366	13573	12793	966	530	436	19063	9495	9568
1867	Complesso	3838	31441	16114	15327	834	508	326	23706	11870	11836
	Comuni urbani	945	6889	3527	3362	201	105	96	5724	2952	2772
	Comuni rurali	2893	24552	12587	11965	633	403	230	17982	8918	9064
1868	Complesso	3593	30442	15660	14782	774	444	330	25557	12825	12732
	Comuni urbani	887	6975	3553	3422	178	98	80	6129	3140	2989
	Comuni rurali	2706	23467	12107	11360	596	346	250	19428	9685	9743
1869	Complesso	4142	32338	16499	15839	968	555	413	23293	11526	11767
	Comuni urbani	1062	7151	3734	3417	272	146	126	5450	2769	2681
	Comuni rurali	3080	25187	12765	12422	696	409	287	17843	8757	9086
1870	Complesso	3927	30246	15739	14507	939	560	379	24271	12193	12078
	Comuni urbani	1010	6716	3476	3240	189	111	78	5832	3013	2819
	Comuni rurali	2917	23520	12263	11267	750	449	301	18439	9180	9259
1871	Complesso	3886	31526	16423	15103	1018	555	463	25149	12762	12387
	Comuni urbani	1006	6981	3612	3369	213	118	95	5897	3014	2883
	Comuni rurali	2880	24545	12811	11734	805	437	368	19252	9748	9504
1872	Complesso	4813	30318	15529	14789	939	518	421	26159	13409	12750
	Comuni urbani	1072	5889	3050	2839	184	90	94	5174	2694	2480
	Comuni rurali	3741	24429	12479	11950	755	428	327	20985	10715	10270
1873	Complesso	5648	31076	15961	15115	1010	551	459	27686	13742	13944
	Comuni urbani	1131	5980	3037	2943	164	89	75	5643	2810	2833
	Comuni rurali	4517	25096	12924	12172	846	462	384	22043	10932	11111
1874	Complesso	5768	28767	14793	13974	912	539	373	26304	13220	13084
	Comuni urbani	1106	5586	2892	2694	195	75	60	5537	2811	2726
	Comuni rurali	4662	23181	11901	11280	717	464	313	20767	10409	10358
1875	Complesso	7290	30304	15627	14677	942	548	394	25023	12570	12453
	Comuni urbani	1300	5970	3096	2874	159	92	67	5156	2662	2494
	Comuni rurali	5990	24334	12531	11803	783	456	327	19867	9908	9959
1876	Complesso	6791	33171	17127	16044	1118	644	474	27848	14225	13623
	Comuni urbani	1215	6389	3321	3068	144	82	62	5804	3073	2731
	Comuni rurali	5576	26782	13806	12976	974	562	412	22044	11152	10892
1877	Complesso	6984	31801	16565	15236	1065	632	433	26492	13469	13023
	Comuni urbani	1307	6102	3196	2906	146	94	52	5645	2943	2702
	Comuni rurali	5677	25699	13369	12330	919	538	381	20847	10526	10321
1878	Complesso	6685	32339	16626	15713	998	544	454	25399	12891	12508
	Comuni urbani	1189	6308	3180	3128	145	73	72	5221	2611	2610
	Comuni rurali	5496	26031	13446	12585	853	471	382	20178	10280	9898
1879	Complesso	7333	33299	17106	16193	1187	688	449	28325	14254	14071
	Comuni urbani	1420	6214	3164	3050	195	125	70	5749	2935	2814
	Comuni rurali	5913	27085	13942	13143	942	563	379	22576	11319	11257
1880	Complesso	6606	30593	15923	14670	1062	559	503	28929	14434	14495
	Comuni urbani	1258	5976	3133	2843	175	91	84	5997	3057	2940
	Comuni rurali	5348	24617	12790	11827	887	468	419	22932	11377	11555
1881	Complesso	7473	35181	18390	16791	1375	775	600	25180	12750	12430
	Comuni urbani	1425	6543	3429	3114	194	101	93	5306	2702	2504
	Comuni rurali	6048	28638	14961	13677	1181	674	507	19974	10048	9926

TAVOLA VI. — MOVIMENTO DELLO STATO CIVILE PER COMPARTIMENTI DAL 1863 AL 1881.

COMPARTIMENTI	MATEMONI	NATI			NATI-MORTI			MORTI			
		TOTALE	Maschi	Femmine	TOTALE	Maschi	Femmine	TOTALE	Maschi	Femmine	
COMPARTIMENTO DELLA TOSCANA.											
1863	Complesso	17430	83666	43083	40583	367	217	150	62570	32048	30522
	Comuni urbani	4121	21982	11280	10702	145	88	57	17263	8836	8427
	Comuni rurali	13309	61684	31803	29881	222	129	93	45307	23212	22095
1864	Complesso	16304	78088	40186	37902	302	182	120	61428	31514	29914
	Comuni urbani	4021	20775	10636	10139	136	81	55	17225	8862	8363
	Comuni rurali	12283	57313	29550	27763	166	101	65	44203	22652	21551
1865	Complesso	20037	82243	42333	39910	425	280	145	61035	30977	30058
	Comuni urbani	5027	21721	11089	10632	220	136	84	17561	8899	8662
	Comuni rurali	15010	60522	31244	29278	205	144	61	43474	22078	21396
1866	Complesso	9385	81975	42228	39747	3074	1792	1282	60941	31164	29777
	Comuni urbani	3017	21410	10925	10485	1040	618	422	16818	8611	8207
	Comuni rurali	6368	60565	31303	29262	2034	1174	860	44123	22553	21570
1867	Complesso	11832	83584	43053	40531	2658	1597	1061	59145	29932	29213
	Comuni urbani	3512	22301	11429	10872	967	588	379	18495	9286	9209
	Comuni rurali	8320	61283	31624	29659	1691	1009	682	40650	20646	20004
1868	Complesso	12387	78488	40225	38263	2550	1473	1077	64670	33177	31493
	Comuni urbani	3739	21426	10849	10577	862	504	358	18775	9613	9162
	Comuni rurali	8648	57062	29376	27686	1688	969	719	45895	23564	22331
1869	Complesso	14097	81862	42497	39365	2698	1643	1055	60887	31129	29758
	Comuni urbani	4017	22203	11554	10649	862	498	364	18190	9314	8876
	Comuni rurali	10080	59659	30943	28716	1836	1145	691	42697	21815	20882
1870	Complesso	13917	80674	41700	38974	2849	1669	1180	63752	32740	31012
	Comuni urbani	3456	20014	10336	9678	910	550	360	16698	8713	7985
	Comuni rurali	10461	60660	31364	29296	1939	1119	820	47054	24027	23027
1871	Complesso	14350	83598	43045	40553	2978	1767	1211	63104	32425	30679
	Comuni urbani	4200	22149	11286	10863	883	533	350	19293	9920	9373
	Comuni rurali	10150	61449	31759	29690	2095	1234	861	43811	22505	21306
1872	Complesso	14662	81153	41890	39263	2966	1767	1199	70261	36054	34207
	Comuni urbani	4322	22252	11423	10829	833	483	350	20413	10373	10040
	Comuni rurali	10340	58901	30467	28434	2133	1284	849	49848	25681	24167
1873	Complesso	15311	77669	40010	37659	2650	1517	1133	70205	35631	34574
	Comuni urbani	4338	21862	11171	10691	723	396	327	21069	10682	10387
	Comuni rurali	10973	55807	28839	26968	1927	1121	806	49136	24949	24187
1874	Complesso	15164	77606	39818	37788	2531	1498	1033	74039	37514	36525
	Comuni urbani	4249	21398	10903	10495	630	355	275	21596	10918	10678
	Comuni rurali	11215	56208	28915	27293	1901	1143	758	52443	26596	25847
1875	Complesso	17399	82490	42437	40053	3000	1650	1350	74106	37801	36305
	Comuni urbani	4341	21809	11134	10675	749	407	342	20274	10385	9889
	Comuni rurali	13058	60681	31303	29378	2251	1243	1008	53832	27416	26416
1876	Complesso	17849	82801	42842	39959	3068	1744	1324	63341	32448	30893
	Comuni urbani	4631	21126	10898	10228	719	414	305	17933	9129	8804
	Comuni rurali	13218	61675	31944	29731	2349	1330	1019	45408	23319	22089
1877	Complesso	15552	77823	39846	37977	2758	1587	1171	60621	30852	29769
	Comuni urbani	4212	19790	9953	9837	671	386	285	18881	9525	9356
	Comuni rurali	11340	58033	29893	28140	2087	1201	886	41740	21327	20413
1878	Complesso	13721	73516	37754	35762	2597	1554	1043	63588	32284	31304
	Comuni urbani	4051	20180	10381	9799	644	392	252	20408	10223	10180
	Comuni rurali	9670	53336	27373	25963	1953	1162	791	43185	22061	21124
1879	Complesso	15708	81054	41800	39254	2831	1686	1145	63870	32599	31271
	Comuni urbani	4418	21377	10962	10415	723	423	300	19340	9836	9504
	Comuni rurali	11290	59677	30838	28839	2108	1263	845	44530	22763	21767
1880	Complesso	14415	68319	35138	33181	2562	1475	1087	65783	34206	31577
	Comuni urbani	4323	18915	9617	9298	645	363	282	20565	10647	9918
	Comuni rurali	10092	49404	25521	23883	1917	1112	805	45218	23559	21659
1881	Complesso	17055	82752	42709	40043	2818	1650	1168	55967	28355	27612
	Comuni urbani	4818	21426	10975	10451	685	410	275	17967	9092	8875
	Comuni rurali	12237	61326	31734	29592	2133	1240	893	38000	19263	18737

TAVOLA VI. — MOVIMENTO DELLO STATO CIVILE PER COMPARTIMENTI DAL 1863 AL 1881.

COMPARTIMENTI	MATRIMONI	NATI			NATI-MORTI			MORTI			
		TOTALE	Maschi	Femmine	TOTALE	Maschi	Femmine	TOTALE	Maschi	Femmine	
COMPARTIMENTO DI ROMA.*											
1863	Complesso										
	Comuni urbani										
	Comuni rurali										
1864	Complesso										
	Comuni urbani										
	Comuni rurali										
1865	Complesso										
	Comuni urbani										
	Comuni rurali										
1866	Complesso										
	Comuni urbani										
	Comuni rurali										
1867	Complesso										
	Comuni urbani										
	Comuni rurali										
1868	Complesso										
	Comuni urbani										
	Comuni rurali										
1869	Complesso										
	Comuni urbani										
	Comuni rurali										
1870	Complesso										
	Comuni urbani										
	Comuni rurali										
1871	Complesso										
	Comuni urbani										
	Comuni rurali										
1872	Complesso	2516	29611	15266	14345	1309	816	493	29103	15803	13300
	Comuni urbani	1534	11866	6123	5743	884	567	317	14419	8064	6355
	Comuni rurali	982	17745	9143	8602	425	249	176	14684	7739	6945
1873	Complesso	3164	28342	14623	13719	1253	726	527	28123	15300	12823
	Comuni urbani	1851	12047	6210	5837	794	481	313	12884	7258	5626
	Comuni rurali	1313	16295	8413	7882	459	245	214	15239	8042	7197
1874	Complesso	3811	28921	15057	13864	1030	613	417	28238	15358	12880
	Comuni urbani	2029	12149	6326	5823	585	346	239	13291	7502	5789
	Comuni rurali	1782	16772	8731	8041	445	267	178	14947	7856	7091
1875	Complesso	4552	29962	15280	14682	1217	692	525	29002	15989	13013
	Comuni urbani	2182	12591	6359	6232	670	398	277	13983	7927	6056
	Comuni rurali	2370	17371	8921	8450	547	299	248	15019	8062	6957
1876	Complesso	4702	30386	15669	14717	1310	754	556	28320	15442	12878
	Comuni urbani	2360	12428	6382	6046	756	429	327	13968	7792	6176
	Comuni rurali	2342	17958	9287	8671	554	325	229	14352	7650	6702
1877	Complesso	5143	29658	15234	14424	1218	684	534	25355	13797	11558
	Comuni urbani	2345	12370	6390	5980	721	408	313	12539	7000	5539
	Comuni rurali	2798	17288	8844	8444	497	276	221	12816	6797	6019
1878	Complesso	5063	29367	15297	14070	1250	711	539	25685	13855	11830
	Comuni urbani	2591	12335	6411	5924	694	389	305	12490	6788	5702
	Comuni rurali	2472	17032	8886	8146	556	322	234	13195	7067	6128
1879	Complesso	5305	30298	15617	14681	1463	871	592	29883	16110	13773
	Comuni urbani	2616	12776	6573	6203	725	438	287	13164	7350	5814
	Comuni rurali	2689	17522	9044	8478	738	433	305	16719	8760	7959
1880	Complesso	5134	26676	13673	13003	1377	788	589	35033	19377	15656
	Comuni urbani	2517	11825	6102	5723	751	425	326	15949	9128	6821
	Comuni rurali	2617	14851	7571	7280	626	363	263	19084	10249	8835
1881	Complesso	7016	31298	15840	15458	1543	875	668	30012	16136	13876
	Comuni urbani	3139	13264	6685	6579	780	445	335	13671	7534	6137
	Comuni rurali	3877	18034	9155	8879	763	430	333	16341	8602	7739

* Non si poterono avere i dati per gli anni anteriori al 1872.

TAVOLA VI. — MOVIMENTO DELLO STATO CIVILE PER COMPARTIMENTI DAL 1863 AL 1881.

COMPARTIMENTI	MATRIMONI	NATI			NATI-MORTI			MORTI			
		TOTALE	Maschi	Femmine	TOTALE	Maschi	Femmine	TOTALE	Maschi	Femmine	
COMPARTIMENTO DEGLI ABRUZZI E MOLISE.											
1863	Complesso	11270	47040	23969	23071	564	334	230	41444	21285	20159
	Comuni urbani	1390	5831	2850	3981	174	91	83	4860	2600	2260
	Comuni rurali	9880	41209	21119	20090	390	243	147	36584	18685	17899
1864	Complesso	10394	45461	23432	22029	589	331	258	38143	19615	18528
	Comuni urbani	1270	5750	2981	2769	197	103	94	4936	2636	2300
	Comuni rurali	9124	39711	20451	19260	392	228	164	33207	16979	16228
1865	Complesso	11950	46644	23737	22907	591	386	255	33887	17345	16542
	Comuni urbani	1412	5781	2914	2867	156	79	77	4391	2293	2098
	Comuni rurali	10538	40863	20823	20040	435	257	178	29496	15052	14444
1866	Complesso	8388	46626	23792	22334	664	394	270	34526	17944	16582
	Comuni urbani	1033	6071	3092	2979	164	100	64	4347	2391	1956
	Comuni rurali	7355	40555	20700	19855	500	294	206	30179	15553	14626
1867	Complesso	9430	48241	24836	23405	558	334	224	30945	20332	19613
	Comuni urbani	1228	6065	3098	2967	149	76	73	5270	2730	2541
	Comuni rurali	8202	42176	21738	20438	409	258	151	34675	17603	17072
1868	Complesso	9972	43089	22100	20989	524	313	211	36204	18431	17773
	Comuni urbani	1141	5431	2797	2634	166	101	65	4441	2379	2062
	Comuni rurali	8831	37658	19303	18355	358	212	146	31763	16052	15711
1869	Complesso	10822	47968	24828	23140	620	358	262	32723	16712	16011
	Comuni urbani	1295	6060	3129	2931	211	117	94	4183	2229	1954
	Comuni rurali	9527	41908	21699	20209	409	241	168	28540	14483	14057
1870	Complesso	9580	46800	24168	22632	696	393	303	35980	18339	17641
	Comuni urbani	1186	6035	3045	2990	184	92	92	4749	2464	2285
	Comuni rurali	8394	40765	21123	19642	512	301	211	31231	15875	15356
1871	Complesso	9160	46874	24179	22695	674	407	267	42901	21820	21081
	Comuni urbani	1129	5658	2878	2780	191	113	78	5527	2892	2635
	Comuni rurali	8031	41216	21301	19915	483	294	189	37374	18928	18446
1872	Complesso	10189	47806	24375	23431	689	385	304	47968	24602	23366
	Comuni urbani	1430	6528	3280	3248	187	97	90	6211	3263	2948
	Comuni rurali	8759	41278	21095	20183	502	288	214	41757	21339	20418
1873	Complesso	11807	49869	25567	24302	749	435	314	44793	22405	22388
	Comuni urbani	1494	6559	3338	3221	201	120	81	6044	3062	2982
	Comuni rurali	10313	43310	22229	21081	548	315	233	38749	19343	19406
1874	Complesso	10854	46177	23933	22244	687	412	275	40596	20848	19748
	Comuni urbani	1270	6204	3203	3001	175	112	63	5583	2919	2664
	Comuni rurali	9584	39973	20730	19243	512	300	212	35013	17929	17084
1875	Complesso	12193	48925	25111	23814	772	470	302	39436	19862	19574
	Comuni urbani	1577	6595	3374	3221	236	151	85	5207	2713	2404
	Comuni rurali	10616	42330	21737	20593	536	319	217	34229	17149	17080
1876	Complesso	11522	51233	26241	24992	978	555	423	39002	19796	19206
	Comuni urbani	1467	6946	3524	3422	287	159	128	4820	2543	2277
	Comuni rurali	10055	44287	22717	21570	691	396	295	34182	17253	16929
1877	Complesso	12002	51711	26736	24975	939	552	387	41404	20932	20472
	Comuni urbani	1438	6700	3446	3254	239	146	93	5743	2887	2856
	Comuni rurali	10564	45011	23290	21721	700	406	294	35661	18045	17616
1878	Complesso	11569	48856	24998	23888	935	533	402	41334	20927	20407
	Comuni urbani	1623	6497	3387	3110	233	136	97	5375	2746	2629
	Comuni rurali	9946	42359	21611	20778	702	397	305	35959	18181	17778
1879	Complesso	11469	54081	27790	26291	1077	630	447	44396	22252	22144
	Comuni urbani	1498	7068	3529	3539	236	138	98	5494	2806	2688
	Comuni rurali	9971	47013	24261	22752	841	492	349	38902	19446	19456
1880	Complesso	10039	44557	22865	21692	951	561	390	46266	23550	22716
	Comuni urbani	1356	6216	3236	2980	215	121	94	5759	2946	2813
	Comuni rurali	8683	38341	19629	18712	736	440	296	40507	20604	19903
1881	Complesso	13105	52612	27431	26181	1210	662	548	38575	19474	19101
	Comuni urbani	1667	7327	3816	3511	300	169	131	5384	2724	2660
	Comuni rurali	11438	46285	23615	22670	910	493	417	33191	16750	16441

TAVOLA VI. — MOVIMENTO DELLO STATO CIVILE PER COMPARTIMENTI DAL 1863 AL 1881.

COMPARTIMENTI	MATRIMONI	NATI			NATI-MORTI			MORTI			
		TOTALE	Maschi	Femmine	TOTALE	Maschi	Femmine	TOTALE	Maschi	Femmine	
1863	Complesso	22912	101714	52092	49622	4812	2581	2231	80806	42186	38620
	Comuni urbani	8118	40303	20600	19703	1819	973	846	32810	17365	15445
	Comuni rurali	14794	61411	31492	29919	2993	1608	1385	47996	24821	23175
1864	Complesso	21656	100785	51854	48931	2656	1508	1148	75718	39471	36247
	Comuni urbani	7931	39980	20456	19524	1592	887	705	32331	17185	15146
	Comuni rurali	13725	60805	31398	29407	1064	621	443	43387	22286	21101
1865	Complesso	24379	102599	52514	50085	2848	1640	1208	82793	42921	39872
	Comuni urbani	8761	40287	20612	19675	1733	985	748	39445	20740	18705
	Comuni rurali	15618	62312	31902	30410	1115	655	460	43348	22181	21167
1866	Complesso	16099	101559	52559	49090	2888	1641	1247	87212	45066	42146
	Comuni urbani	8468	40008	20743	19265	1836	1030	806	40412	21282	19130
	Comuni rurali	10375	61551	31816	29735	1052	611	441	46800	23784	23016
1867	Complesso	19110	100092	51537	48555	2561	1461	1100	89128	46471	42657
	Comuni urbani	6765	38741	19851	18890	1606	904	702	38412	20262	18150
	Comuni rurali	12345	61351	31686	29665	955	557	398	50716	26209	24507
1868	Complesso	18873	90849	46723	44196	2321	1340	981	89758	46738	43020
	Comuni urbani	6976	36173	18511	17662	1504	858	646	38697	20454	18243
	Comuni rurali	11897	54676	28212	26464	817	482	335	51061	26284	24777
1869	Complesso	23457	100381	51684	48697	2845	1703	1142	75134	38784	36350
	Comuni urbani	8468	39457	20291	19166	1809	1068	741	32597	17192	15405
	Comuni rurali	14989	60924	31393	29531	1036	635	401	42537	21592	20945
1870	Complesso	20942	99920	51435	48485	3053	1776	1277	82764	43016	39748
	Comuni urbani	7873	39772	20296	19476	1956	1109	847	34737	18446	16291
	Comuni rurali	13069	60148	31139	29009	1097	667	430	48027	24570	23457
1871	Complesso	21544	98783	50805	47978	3495	2091	1404	92765	48269	44496
	Comuni urbani	8205	39432	20177	19255	2177	1299	878	38381	20348	18033
	Comuni rurali	13339	59351	30628	28723	1318	792	526	54384	27921	26463
1872	Complesso	22479	107612	55314	52298	3510	2066	1444	89655	46371	43284
	Comuni urbani	8649	42846	21992	20854	2274	1331	943	35944	18875	17069
	Comuni rurali	13830	64766	33322	31444	1236	735	501	53711	27496	26215
1873	Complesso	23840	100139	51520	48619	3316	1892	1424	89138	45690	43448
	Comuni urbani	8878	40049	20549	19500	2049	1143	906	37489	19470	18019
	Comuni rurali	14962	60090	30971	29119	1267	749	518	51649	26220	25429
1874	Complesso	22576	95395	49297	46098	2787	1596	1191	87872	44906	42966
	Comuni urbani	8521	38106	19781	18325	1672	947	725	37309	19671	17638
	Comuni rurali	14055	57289	29516	27773	1115	649	466	50563	25235	25328
1875	Complesso	25020	105965	54677	51288	3316	1782	1534	89588	45589	43999
	Comuni urbani	9321	41228	21145	20083	2004	1083	921	36815	19193	17622
	Comuni rurali	15699	64737	33532	31205	1312	699	613	52773	26396	26377
1876	Complesso	25024	109900	56396	53664	3837	2114	1723	82368	41835	40533
	Comuni urbani	9661	42525	21745	20780	2166	1193	973	33321	17226	16095
	Comuni rurali	15363	67375	34651	32784	1671	921	750	49047	24609	24438
1877	Complesso	24559	108830	55994	52836	3881	2175	1706	82222	41902	40320
	Comuni urbani	9428	41972	21540	20432	2249	1234	1015	33881	17415	16466
	Comuni rurali	15131	66858	34454	32404	1632	941	691	48341	24487	23854
1878	Complesso	20840	100571	52072	48499	3625	2053	1572	82444	42156	40288
	Comuni urbani	8310	39600	20468	19132	2115	1171	944	34722	17786	16936
	Comuni rurali	12530	60971	31604	29367	1510	882	628	47722	24370	23352
1879	Complesso	21841	109173	56201	52972	4112	2285	1827	95987	48763	47224
	Comuni urbani	8920	42925	22001	20924	2380	1280	1100	35935	18589	17346
	Comuni rurali	12921	66248	34200	32048	1732	1005	727	60052	30174	29878
1880	Complesso	21390	96424	49654	46770	3632	1978	1654	97653	50480	47173
	Comuni urbani	8949	39505	20380	19125	2190	1200	990	37034	19093	17941
	Comuni rurali	12441	56919	29274	27645	1442	778	664	60619	31387	29232
1881	Complesso	26087	109417	56136	53281	4212	2354	1858	92083	46926	45157
	Comuni urbani	10018	43345	22207	21138	2459	1375	1084	37877	19488	18389
	Comuni rurali	16069	66072	33929	32143	1753	979	774	54206	27438	26768

COMPARTIMENTO DELLA CAMPANIA.

TAVOLA VI. — MOVIMENTO DELLO STATO CIVILE PER COMPARTIMENTI DAL 1863 AL 1881.

COMPARTIMENTI	MATRIMONI	NATI			NATI-MORTI			MORTI			
		TOTALE	Maschi	Femmine	TOTALE	Maschi	Femmine	TOTALE	Maschi	Femmine	
1863	Complesso	10861	55655	28495	27160	1221	675	546	46128	24273	21855
	Comuni urbani	6393	35411	18029	17382	933	501	432	28700	15050	13650
	Comuni rurali	4468	20244	10466	9778	288	174	114	17428	9223	8205
1864	Complesso	10732	55135	28031	27104	1079	610	469	43140	22589	20551
	Comuni urbani	6792	35564	18135	17429	843	470	373	27763	14591	13172
	Comuni rurali	3940	19571	9896	9675	236	140	96	15377	7998	7379
1865	Complesso	13122	56571	29006	27565	1240	722	518	48465	24989	23476
	Comuni urbani	8192	36430	18776	17654	986	576	410	31935	16478	15457
	Comuni rurali	4930	20141	10230	9911	254	146	108	16530	8511	8019
1866	Complesso	9579	59132	30426	28706	1205	689	516	39987	20944	19043
	Comuni urbani	6180	37921	19442	18479	948	542	406	25336	13293	12043
	Comuni rurali	3399	21211	10984	10227	257	147	110	14651	7651	7000
1867	Complesso	11372	54063	27800	26263	1085	629	456	65466	32681	32785
	Comuni urbani	7568	34636	17833	16803	846	490	355	45110	22483	22627
	Comuni rurali	3804	19427	9967	9460	239	139	100	20356	10198	10158
1868	Complesso	12772	54378	28005	26373	1108	650	458	48132	24994	23138
	Comuni urbani	8210	35241	18189	17052	826	482	344	31162	16179	14983
	Comuni rurali	4562	19137	9816	9321	282	168	114	16970	8815	8155
1869	Complesso	13968	56990	29294	27705	1237	687	550	44620	23474	21146
	Comuni urbani	8644	36357	18666	17691	954	520	434	29178	15346	13832
	Comuni rurali	5324	20642	10628	10014	283	167	116	15442	8128	7314
1870	Complesso	10422	57427	29530	27897	1344	737	607	50476	26457	24019
	Comuni urbani	6796	36833	18813	18020	1068	574	494	30634	16112	14522
	Comuni rurali	3626	20594	10717	9877	276	163	113	19842	10345	9497
1871	Complesso	11656	54283	27745	26538	1416	814	602	51951	27291	24660
	Comuni urbani	7227	35277	17977	17300	1139	642	497	31902	16824	15078
	Comuni rurali	4429	19006	9768	9238	277	172	105	20049	10467	9582
1872	Complesso	12405	61754	32072	29682	1344	762	582	46966	24884	22082
	Comuni urbani	8128	41137	21467	19670	1075	607	471	30096	15850	14246
	Comuni rurali	4277	20617	10605	10012	266	155	111	16870	9034	7836
1873	Complesso	12693	57784	29602	28182	1308	760	543	44356	23135	21221
	Comuni urbani	8202	38620	19735	18885	1054	603	451	30200	15757	14443
	Comuni rurali	4491	19164	9867	9297	249	157	92	14156	7378	6778
1874	Complesso	11224	53918	27647	26271	1191	703	488	49797	26026	23771
	Comuni urbani	7472	36304	18559	17745	954	565	389	33429	17462	15967
	Comuni rurali	3752	17614	9088	8526	237	138	99	16368	8564	7804
1875	Complesso	14145	60687	30904	29783	1283	715	568	49312	25475	23837
	Comuni urbani	9039	41084	20845	20239	1036	574	462	32639	16911	15728
	Comuni rurali	5106	19603	10059	9544	247	141	106	16673	8564	8109
1876	Complesso	13507	64618	33111	31507	1593	863	730	41004	21304	19700
	Comuni urbani	8707	42937	21857	21080	1266	673	593	26956	13991	12965
	Comuni rurali	4800	21681	11254	10427	327	190	137	14048	7313	6735
1877	Complesso	14206	60291	30763	29528	1570	926	644	42220	21573	20647
	Comuni urbani	9011	40209	20362	19847	1211	707	504	28396	14461	13935
	Comuni rurali	5195	20082	10401	9681	359	219	140	13824	7112	6712
1878	Complesso	12086	63108	32404	30704	1709	953	756	46615	23873	22742
	Comuni urbani	8005	41848	21468	20380	1354	758	596	31844	16295	15549
	Comuni rurali	4081	21260	10936	10324	355	195	160	14771	7578	7193
1879	Complesso	14547	64929	33212	31717	1902	1074	828	51246	26363	24883
	Comuni urbani	9359	43524	22365	21359	1523	853	670	35651	18461	17190
	Comuni rurali	5188	21405	10947	10458	379	221	158	15595	7902	7693
1880	Complesso	12480	63874	32740	31134	1823	1022	801	49055	25386	23669
	Comuni urbani	8322	42705	21879	20826	1457	812	645	32208	16703	15500
	Comuni rurali	4158	21169	10861	10308	366	210	156	16852	8683	8169
1881	Complesso	16202	68123	34858	33265	2018	1143	875	45364	23127	22237
	Comuni urbani	10325	45296	23323	21973	1592	892	700	31343	16009	15334
	Comuni rurali	5877	22827	11535	11292	426	251	175	14021	7118	6903

COMPARTIMENTO DELLE PUGLIE.

TAVOLA VI. — MOVIMENTO DELLO STATO CIVILE PER COMPARTIMENTI DAL 1863 AL 1881.

ANNI		MATRIMONI	NATI			NATI-MORTI			MORTI		
			TOTALE	Maschi	Femmine	TOTALE	Maschi	Femmine	TOTALE	Maschi	Femmine
COMPARTIMENTO DELLA BASILICATA.											
1863	Complesso	4940	21451	10906	10545	424	236	188	19928	10290	9638
	Comuni urbani	1396	6773	3393	3380	177	108	69	6220	3276	2944
	Comuni rurali	3544	14678	7513	7165	247	128	119	13708	7014	6694
1864	Complesso	4684	20795	10584	10211	411	228	183	17562	9124	8438
	Comuni urbani	1395	6469	3295	3174	194	98	96	5948	3087	2861
	Comuni rurali	3289	14326	7289	7037	217	130	87	11614	6037	5577
1865	Complesso	5296	21308	10972	10336	379	215	164	15651	8112	7539
	Comuni urbani	1691	6811	3482	3329	196	106	90	5297	2783	2514
	Comuni rurali	3545	14497	7490	7007	183	109	74	10354	5329	5025
1866	Complesso	4126	22038	11400	10653	339	190	149	15963	8363	7600
	Comuni urbani	1333	6869	3556	3313	144	84	60	5063	2715	2348
	Comuni rurali	2793	15169	7844	7340	195	106	89	10900	5648	5252
1867	Complesso	4765	22013	11376	10637	289	154	135	18799	9432	9367
	Comuni urbani	1574	7035	3593	3442	167	88	79	6013	3019	2994
	Comuni rurali	3191	14978	7783	7195	122	66	56	12786	6413	6373
1868	Complesso	4642	20483	10654	9829	348	214	134	19559	10082	9477
	Comuni urbani	1391	6595	3393	3202	198	121	77	6339	3313	3025
	Comuni rurali	3251	13888	7261	6627	150	93	57	13220	6769	6451
1869	Complesso	4814	20266	10436	9830	297	184	113	18441	9671	8773
	Comuni urbani	1478	6485	3330	3155	178	110	68	5720	2988	2732
	Comuni rurali	3336	13781	7106	6675	119	74	45	12724	6683	6041
1870	Complesso	3886	20123	10287	9836	303	173	130	19897	10132	9765
	Comuni urbani	1005	6057	3126	2931	143	75	68	6244	3236	3008
	Comuni rurali	2881	14066	7161	6905	160	98	62	13653	6896	6757
1871	Complesso	4315	18951	9757	9194	297	174	123	20464	10741	9723
	Comuni urbani	1359	5939	3073	2866	170	102	68	6694	3552	3123
	Comuni rurali	2956	13012	6684	6328	127	72	55	13770	7189	6581
1872	Complesso	4995	22037	11476	10561	344	218	126	19418	9984	9434
	Comuni urbani	1663	7424	3839	3585	178	108	70	6932	3056	2946
	Comuni rurali	3332	14613	7637	6976	166	110	56	13386	6928	6488
1873	Complesso	5177	20868	10824	10044	380	224	156	18288	9380	8908
	Comuni urbani	1714	7168	3720	3448	244	141	103	5692	2927	2765
	Comuni rurali	3463	13700	7104	6596	136	83	53	12596	6453	6143
1874	Complesso	4736	19374	9938	9496	326	179	147	19296	9896	9400
	Comuni urbani	1604	6234	3134	3100	194	102	92	6925	3564	3361
	Comuni rurali	3132	13140	6804	6396	132	77	55	12371	6332	6039
1875	Complesso	5002	20942	10786	10156	467	269	198	19693	10063	9630
	Comuni urbani	1743	7381	3743	3438	274	159	115	6839	3490	3349
	Comuni rurali	3259	13561	7043	6518	193	110	83	12854	6573	6281
1876	Complesso	5300	21632	11151	10481	505	281	224	15923	8294	7635
	Comuni urbani	1742	7375	3739	3576	307	173	134	5460	2861	2599
	Comuni rurali	3558	14257	7352	6905	198	108	90	10463	5433	5036
1877	Complesso	5564	22584	11680	10904	546	307	239	16842	8597	8245
	Comuni urbani	1922	7706	3991	3715	287	153	134	5772	2962	2810
	Comuni rurali	3642	14878	7689	7189	259	154	105	11070	5635	5435
1878	Complesso	4945	21982	11184	10798	618	389	259	17569	9119	8450
	Comuni urbani	1671	7549	3838	3691	406	245	161	6098	3147	2951
	Comuni rurali	3274	14433	7326	7107	242	144	98	11471	5972	5499
1879	Complesso	4791	22587	11745	10842	726	420	306	18570	9559	8981
	Comuni urbani	1649	7539	3898	3641	446	263	183	6210	3266	2944
	Comuni rurali	3151	15048	7847	7201	280	157	123	12360	6293	6037
1880	Complesso	4556	20339	10187	9852	663	361	302	19016	9880	9136
	Comuni urbani	1557	6999	3663	3336	385	214	171	6139	3326	2813
	Comuni rurali	2999	13340	6824	6516	278	147	131	12877	6554	6323
1881	Complesso	5436	22959	11782	11177	747	397	350	15998	8161	7837
	Comuni urbani	1909	8086	4143	3943	425	222	203	5523	2792	2731
	Comuni rurali	3527	14873	7639	7234	322	175	147	10475	5369	5106

TAVOLA VI. — MOVIMENTO DELLO STATO CIVILE PER COMPARTIMENTI DAL 1863 AL 1881.

ANNI	MATRIMONI	NATI			NATI-MORTI			MORTI			
		TOTALE	Maschi	Femmine	TOTALE	Maschi	Femmine	TOTALE	Maschi	Femmine	
1863	Complesso	9265	45526	22976	22550	1595	825	770	39947	20448	19499
	Comuni urbani	1672	8839	4396	4443	401	197	204	7534	3999	3542
	Comuni rurali	7593	36687	18580	18107	1194	628	566	32413	16456	15957
1864	Complesso	9304	44060	22834	21226	367	189	178	35460	18653	16807
	Comuni urbani	1666	8860	4435	4365	132	58	74	6972	3738	3234
	Comuni rurali	7638	35200	18399	16861	235	131	104	28488	14915	13573
1865	Complesso	11573	45711	23409	22301	425	235	190	35177	18377	16800
	Comuni urbani	1941	8868	4445	4383	140	68	72	7189	3762	3427
	Comuni rurali	9632	36843	18924	17919	285	167	118	27988	14615	13373
1866	Complesso	6955	47104	24218	22896	364	210	154	32983	17188	15795
	Comuni urbani	1300	9070	4564	4506	154	88	66	6784	3511	3273
	Comuni rurali	5695	38034	19654	18380	210	122	88	26199	13677	12522
1867	Complesso	8537	43496	22373	21123	297	174	123	36433	18901	17532
	Comuni urbani	1420	8425	4239	4186	110	60	50	7768	4036	3730
	Comuni rurali	7117	35071	18134	16937	187	114	73	28667	14865	13802
1868	Complesso	6922	39903	20396	19507	256	147	100	43889	22977	20703
	Comuni urbani	1249	7764	3911	3853	113	67	46	8712	4592	4120
	Comuni rurali	5673	32139	16485	15654	143	80	63	34968	18385	16583
1869	Complesso	10669	43710	22558	21152	274	169	105	33607	17320	16287
	Comuni urbani	1910	8788	4447	4341	128	77	51	6939	3523	3416
	Comuni rurali	8750	34922	18111	16811	146	92	54	26668	13797	12871
1870	Complesso	8589	47003	24281	22722	380	217	163	35578	18573	17005
	Comuni urbani	1641	9242	4714	4528	156	97	59	6810	3623	3187
	Comuni rurali	6948	37761	19567	18194	224	120	104	28768	14950	13818
1871	Complesso	9826	44286	22637	21649	382	238	144	32359	17083	15276
	Comuni urbani	1858	8851	4495	4356	178	111	67	6011	3435	3176
	Comuni rurali	7968	35435	18142	17293	204	127	77	25748	13648	12100
1872	Complesso	9287	48207	24798	23409	347	216	131	44221	23001	21220
	Comuni urbani	1801	10161	5064	5097	179	107	72	9881	5114	4767
	Comuni rurali	7486	38046	19734	18312	168	109	59	34340	17887	16453
1873	Complesso	11034	46406	23553	22853	357	229	128	36656	18872	17784
	Comuni urbani	2147	9686	4857	4829	147	88	59	7579	3899	3680
	Comuni rurali	8887	36720	18696	18024	210	141	69	29077	14973	14104
1874	Complesso	9433	45027	23187	21840	345	211	134	37410	19225	18185
	Comuni urbani	1843	9394	4846	4548	116	62	54	8422	4387	4035
	Comuni rurali	7590	35633	18341	17292	229	149	80	28988	14838	14150
1875	Complesso	10927	45434	23358	22076	395	235	160	43475	23322	21153
	Comuni urbani	2094	9307	4671	4636	157	95	62	9070	4641	4429
	Comuni rurali	8833	36127	18687	17440	238	140	98	34405	17681	16724
1876	Complesso	10443	49556	25563	23903	404	225	179	38398	19786	18612
	Comuni urbani	2068	10024	5187	4837	148	81	67	7819	4014	3805
	Comuni rurali	8375	39532	20376	19156	256	144	112	30579	15772	14807
1877	Complesso	10778	48675	24754	23921	481	288	193	35388	18006	17382
	Comuni urbani	2035	9820	5047	4773	186	108	78	7547	3781	3766
	Comuni rurali	8743	38855	19707	19148	295	180	115	27841	14225	13616
1878	Complesso	8318	43812	22568	21244	472	259	213	36561	18909	17652
	Comuni urbani	1635	9020	4632	4388	174	94	80	7671	3974	3697
	Comuni rurali	6683	34792	17936	16856	298	165	133	28890	14935	13955
1879	Complesso	9663	47078	24295	22783	592	347	245	36765	18772	17994
	Comuni urbani	1961	9690	4988	4752	252	138	114	8542	4230	4312
	Comuni rurali	7702	37388	19357	18031	340	209	131	28224	14542	13682
1880	Complesso	8545	42350	21797	20553	568	327	211	40441	20056	19485
	Comuni urbani	1720	8697	4528	4169	269	157	112	8609	4407	4202
	Comuni rurali	6825	33653	17269	16384	299	170	129	31832	15649	15283
1881	Complesso	11497	47924	24818	23106	857	490	367	35530	17984	17546
	Comuni urbani	2278	9749	5214	4535	372	221	151	7778	3894	3884
	Comuni rurali	9219	38175	19604	18571	485	269	216	27752	14090	13662

COMPARTIMENTO DELLE CALABRIE.

TAVOLA VI. — MOVIMENTO DELLO STATO CIVILE PER COMPARTIMENTI DAL 1863 AL 1881.

A N N I	MATRIMONI	N A T I			NATI-MORTI			M O R T I			
		TOTALE	Maschi	Femmine	TOTALE	Maschi	Femmine	TOTALE	Maschi	Femmine	
COMPARTIMENTO DELLA SICILIA.											
1863	Complesso	15468	99641	51159	48482	1187	638	549	69556	36564	32992
	Comuni urbani	9900	66368	33984	32384	920	494	426	47646	25088	22558
	Comuni rurali	5568	33273	17175	16098	267	144	123	21910	11476	10434
1864	Complesso	17252	100762	51594	49168	1183	695	488	70436	36471	33965
	Comuni urbani	11355	67713	34471	33242	917	530	387	48121	24817	23304
	Comuni rurali	5897	33049	17123	15926	266	165	101	22315	11654	10661
1865	Complesso	17771	101754	52121	49633	1334	754	580	72490	37557	34933
	Comuni urbani	11585	67875	34642	33233	1010	566	444	48812	25406	23406
	Comuni rurali	6186	33879	17479	16400	324	188	136	23678	12151	11527
1866	Complesso	8954	98188	50616	47572	1298	778	520	72551	37893	34658
	Comuni urbani	5830	65543	33776	31767	999	603	396	50063	26200	23863
	Comuni rurali	3124	32645	16840	15805	299	175	124	22488	11693	10795
1867	Complesso	11216	88918	45699	43219	1164	678	486	133499	67848	65651
	Comuni urbani	7585	58686	30145	28541	769	457	312	93229	47403	45826
	Comuni rurali	3631	30232	15554	14678	395	221	174	40270	20445	19825
1868	Complesso	16057	82212	42278	39934	756	461	295	84550	44458	40092
	Comuni urbani	10855	54578	27945	26633	574	348	226	56484	29768	26716
	Comuni rurali	5172	27634	14333	13301	182	113	69	28066	14690	13376
1869	Complesso	22411	94689	48800	45889	1091	649	442	76797	40955	35842
	Comuni urbani	14916	62838	32382	30456	811	477	334	51482	27573	23909
	Comuni rurali	7495	31851	16418	15433	280	172	108	25315	13382	11935
1870	Complesso	19939	98777	50824	47953	1251	729	522	75568	40480	35088
	Comuni urbani	13425	65461	33636	31825	967	561	405	50029	26924	23105
	Comuni rurali	6514	33316	17188	16128	284	168	116	25539	13556	11983
1871	Complesso	21697	98831	50781	48050	1310	736	574	69930	37384	32546
	Comuni urbani	14711	65992	33750	32242	1032	573	459	47471	25456	22015
	Comuni rurali	6986	32839	17031	15808	278	163	115	22459	11928	10531
1872	Complesso	22607	108608	56036	52572	1490	839	651	77839	40694	37145
	Comuni urbani	15774	75524	38911	36413	1205	676	529	53170	27916	25254
	Comuni rurali	6833	33084	17125	15959	285	163	122	24669	12778	11891
1873	Complesso	23309	105628	54538	51090	1590	920	670	73107	37610	35467
	Comuni urbani	16262	73824	38055	35769	1327	764	563	51640	26536	25104
	Comuni rurali	7047	31804	16483	15321	263	156	107	21467	11104	10363
1874	Complesso	21075	101975	52569	49406	1553	832	671	77478	40058	37420
	Comuni urbani	14660	71768	36960	34808	1299	726	573	54933	28415	26518
	Comuni rurali	6415	30207	15609	14598	254	156	98	22545	11643	10902
1875	Complesso	22595	109932	56675	53957	1613	833	739	83146	42563	40583
	Comuni urbani	15236	77217	39874	37343	1320	703	617	59068	30218	28850
	Comuni rurali	7359	32715	16801	15914	293	180	113	24078	12345	11733
1876	Complesso	22065	115101	59192	55909	1923	1080	843	77228	40143	37085
	Comuni urbani	14804	79317	40661	38656	1343	860	633	54016	28247	25769
	Comuni rurali	7261	35784	18531	17253	380	220	160	23212	11896	11316
1877	Complesso	22191	112919	57832	55087	1908	1133	775	80236	41555	38731
	Comuni urbani	15078	78510	40065	38445	1545	907	638	56200	29075	27125
	Comuni rurali	7113	34409	17767	16642	363	226	137	24036	12480	11606
1878	Complesso	21015	110940	57039	53901	2072	1170	902	81446	41808	39638
	Comuni urbani	14255	96969	39516	37453	1710	968	742	57712	29623	28089
	Comuni rurali	6760	33971	17523	16448	362	202	160	23734	12185	11549
1879	Complesso	21510	115370	59507	55863	2348	1324	1024	81191	41704	39487
	Comuni urbani	14679	79866	41055	38811	1902	1069	833	57311	29454	27857
	Comuni rurali	6831	35504	18452	17052	446	255	191	23880	12250	11630
1880	Complesso	20715	107585	55432	52153	2186	1269	917	88511	45381	43130
	Comuni urbani	14534	75141	38614	36527	1727	1011	716	62441	32056	30385
	Comuni rurali	6181	32444	16818	15626	459	258	201	26070	13325	12745
1881	Complesso	26088	119718	61565	58153	2612	1487	1125	83183	42300	40883
	Comuni urbani	17846	83495	42809	40686	2035	1135	900	53201	29475	28726
	Comuni rurali	8242	36223	18756	17467	577	352	225	24982	12825	12157

TAVOLA VI. — MOVIMENTO DELLO STATO CIVILE PER COMPARTIMENTI DAL 1863 AL 1881.

ANNI	MATRIMONI	NATI			NATI-MORTI			MORTI			
		TOTALE	Maschi	Femmine	TOTALE	Maschi	Femmine	TOTALE	Maschi	Femmine	
COMPARTIMENTO DELLA SARDEGNA.											
1863	Complesso	5228	22070	11290	10780	518	281	237	21297	11191	10106
	Comuni urbani	703	3256	1695	1561	21	14	7	2814	1509	1305
	Comuni rurali	4525	18814	9595	9219	497	267	230	18483	9682	8801
1864	Complesso	5461	22788	11778	11010	366	187	179	19904	10338	9566
	Comuni urbani	719	2581	1324	1257	24	14	10	1908	1050	858
	Comuni rurali	4742	20207	10454	9753	342	173	169	17996	9288	8708
1865	Complesso	6351	23208	12051	11157	85	47	38	19899	10406	9493
	Comuni urbani	1249	3887	2077	1810	3378	1896	1572
	Comuni rurali	5082	19321	9974	9347	85	47	38	16521	8600	7921
1866	Complesso	2222	23864	12281	11580	434	270	164	15147	7804	7343
	Comuni urbani	232	3411	1733	1678	113	64	49	2181	1233	948
	Comuni rurali	1990	20453	10551	9902	321	206	115	12966	6571	6395
1867	Complesso	3197	23593	12333	11260	388	228	160	18142	9683	8459
	Comuni urbani	502	3410	1801	1609	104	57	47	2803	1567	1236
	Comuni rurali	2695	20183	10532	9651	284	171	113	15339	8116	7223
1868	Complesso	3387	21547	11186	10361	411	241	170	22371	11677	10694
	Comuni urbani	623	3255	1707	1548	126	64	62	3539	1847	1632
	Comuni rurali	2764	18292	9479	8813	285	177	108	18832	9830	9002
1869	Complesso	4137	23764	12274	11490	424	240	184	19097	9974	9123
	Comuni urbani	648	3468	1776	1692	115	58	57	2822	1506	1316
	Comuni rurali	3489	20296	10498	9798	309	182	127	16275	8468	7807
1870	Complesso	4236	24145	12426	11719	411	239	172	20330	10554	9776
	Comuni urbani	609	3670	1881	1789	119	70	49	3290	1769	1511
	Comuni rurali	3627	20475	10545	9930	292	169	123	17040	8785	8265
1871	Complesso	4064	23200	12142	11058	438	251	187	22413	11987	10426
	Comuni urbani	650	3456	1764	1692	120	66	54	3418	1875	1543
	Comuni rurali	3414	19744	10378	9366	318	185	133	18995	10112	8883
1872	Complesso	4401	24833	12824	12009	455	258	197	21498	11188	10310
	Comuni urbani	754	3788	1953	1835	158	84	74	3558	1981	1557
	Comuni rurali	3647	21045	10871	10174	297	174	123	17960	9207	8753
1873	Complesso	4807	24607	12824	11783	458	248	210	19777	10324	9453
	Comuni urbani	750	3838	1995	1843	150	77	73	2994	1704	1290
	Comuni rurali	4057	20769	10829	9940	308	171	137	16783	8620	8163
1874	Complesso	5523	24758	12810	11948	428	241	187	19247	9949	9298
	Comuni urbani	786	3839	2004	1835	143	75	68	3246	1705	1541
	Comuni rurali	4737	20919	10806	10113	285	166	119	16001	8244	7757
1875	Complesso	5218	24914	12762	12152	443	252	191	20818	10752	10066
	Comuni urbani	780	3910	1962	1948	130	77	53	3467	1902	1565
	Comuni rurali	4438	21004	10800	10204	313	175	138	17351	8850	8501
1876	Complesso	4525	24933	12812	12121	493	263	230	20886	10734	10152
	Comuni urbani	798	3991	2056	1935	143	80	63	3119	1703	1416
	Comuni rurali	3727	20942	10756	10186	350	183	167	17767	9031	8736
1877	Complesso	4458	24976	12940	12036	475	286	189	20054	10456	9598
	Comuni urbani	697	3937	2047	1890	150	90	60	3139	1684	1455
	Comuni rurali	3761	21039	10893	10146	325	196	129	16915	8772	8143
1878	Complesso	4395	23911	12554	11357	477	276	201	19885	10307	9578
	Comuni urbani	665	3865	2030	1835	131	84	47	3179	1719	1460
	Comuni rurali	3730	20046	10524	9522	346	192	154	16706	8588	8118
1879	Complesso	4640	24645	12758	11887	526	288	238	20300	10410	9890
	Comuni urbani	752	3941	2039	1902	169	85	81	3416	1849	1567
	Comuni rurali	3888	20704	10719	9985	357	203	154	16884	8561	8323
1880	Complesso	4784	23707	12203	11504	504	294	210	22431	11822	10609
	Comuni urbani	704	3735	1947	1788	166	96	70	3738	2037	1701
	Comuni rurali	4080	19972	10256	9716	338	198	140	18693	9785	8908
1881	Complesso	4993	24840	12929	11911	569	307	262	18780	9833	8947
	Comuni urbani	809	4005	2130	1875	158	82	76	3133	1701	1432
	Comuni rurali	4184	20835	10799	10036	411	225	186	15647	8132	7515

RIASSUNTO DEL REGNO.

TAVOLA VI. — MOVIMENTO DELLO STATO CIVILE

ANNI	MATRIMONI	NATI								TOTALE	
		TOTALE DEI NATI	MASCHI				FEMMINE				
			TOTALE	Legittimi	Illegittimi	Esposti	TOTALE	Legittime	Illegittime		Esposte
1863	Complesso Comuni urbani Comuni rurali	179136 51676 127460	862390 274233 588157	443700 140013 303687	422346 125680 296666	4994 1884 3110	16360 12449 3911	418690 134220 284470	397540 119863 277677	4688 1788 2900	16462 12569 3893
1864	Complesso Comuni urbani Comuni rurali	177382 52954 124428	845454 272733 572721	435843 139616 296227	414090 125126 288964	5256 2067 3189	16437 12423 4074	409611 133117 276494	388286 118696 269590	4691 1807 2884	16634 12614 4020
1865	Complesso Comuni urbani Comuni rurali	205651 59493 146158	865387 278034 587353	446098 142329 303769	424077 127556 296521	5593 2155 3438	16428 18618 3810	419289 135705 283584	397444 120805 276639	4954 1929 3025	16391 12974 3920
1866	Complesso Comuni urbani Comuni rurali	120752 36061 84691	876917 276909 600008	452291 142283 310008	429106 127279 301827	6425 2254 4171	16760 12750 4010	424626 134626 290000	401914 119787 282127	5858 2018 3840	16354 12521 4033
1867	Complesso Comuni urbani Comuni rurali	170456 48953 121503	927396 281475 645921	478624 144103 334516	452368 122267 324938	8837 3389 5448	17419 13289 4130	448772 137367 311405	423216 120782 302434	7952 2967 4985	17604 13618 3986
1868	Complesso Comuni urbani Comuni rurali	182743 53561 129182	900416 271483 628933	463530 138735 324795	436164 122267 313897	10725 3819 6906	16641 12649 3992	436886 132748 304138	409827 116050 293777	9905 3618 6287	17154 13080 4074
1869	Complesso Comuni urbani Comuni rurali	205287 61906 143381	952134 287695 664439	492346 118230 344116	463134 131641 331493	13058 4723 8335	16154 11866 4288	459788 139465 320323	432007 123288 308719	11501 4099 7402	16280 12978 4202
1870	Complesso Comuni urbani Comuni rurali	188986 55413 133573	951495 285860 665635	496698 146423 344275	459800 129818 329982	14695 4809 9886	16203 11796 4407	460797 139437 321360	430659 122955 307704	13522 4369 9153	16516 12119 4508
1871	Complesso Comuni urbani Comuni rurali	192839 59192 133647	960020 287772 672248	495363 147310 348053	463092 130411 332681	16512 5538 10974	16759 11361 4398	464657 140462 324195	433348 129715 309633	15193 5032 10161	16116 11715 4401
1872	Complesso Comuni urbani Comuni rurali	202361 64463 137898	1020682 319377 701905	526303 164321 361982	489963 145561 344312	19311 6383 12928	17029 12287 4742	494379 155056 339323	459812 137157 322655	17751 5616 12135	16816 12283 4533
1873	Complesso Comuni urbani Comuni rurali	214906 66247 148659	985188 300092 676186	508042 158629 349413	472117 140617 331500	20356 6936 13360	15569 11016 4553	477146 150373 326773	442995 129313 310082	18418 6084 12334	16733 11376 4357
1874	Complesso Comuni urbani Comuni rurali	207997 63145 144852	951658 299758 651900	491231 154106 337125	455738 136553 139185	20594 7018 13576	14899 10535 4364	460427 145652 314775	426665 128512 298143	18918 6482 12436	14844 10648 4196
1875	Complesso Comuni urbani Comuni rurali	230486 68140 162346	1035377 321768 713609	533511 164805 368706	496758 147382 349376	22483 7765 14718	14270 9658 4612	501866 156963 344903	466566 140054 326512	21159 7253 13906	14141 9656 4485
1876	Complesso Comuni urbani Comuni rurali	225453 69204 156249	1083721 331951 751770	558308 170032 388276	519148 152192 366956	24743 8542 16201	14417 9298 5119	525413 161919 363494	488339 144777 343562	22510 7600 14910	14564 9542 3022
1877	Complesso Comuni urbani Comuni rurali	214972 67006 147966	1029037 321237 707800	529867 164183 365684	492129 146550 345599	23838 8412 15416	13910 9241 4669	499170 157054 342116	462784 140093 322866	22321 7658 14663	14065 9298 4767
1878	Complesso Comuni urbani Comuni rurali	199885 63110 136775	1012475 317245 695230	521945 163097 358848	484743 145905 338838	23395 8070 15325	13807 9122 4685	490530 154148 336382	455279 137738 317541	21338 7189 14149	13913 9221 4692
1879	Complesso Comuni urbani Comuni rurali	213096 67609 145487	1064153 331353 732800	548959 170047 378912	509053 152198 356855	25189 8330 16859	14717 9519 5198	515194 161306 353888	477836 144252 333584	22767 7473 15294	14591 9533 3010
1880	Complesso Comuni urbani Comuni rurali	196738 64738 132000	957900 3310280 647620	493591 159438 334153	457253 142825 314428	22642 7755 14887	13696 858 4838	464300 150842 313467	429536 134452 295116	20973 7276 13697	13768 9114 4654
1881	Complesso Comuni urbani Comuni rurali	230143 74830 155313	1081125 341772 739353	557029 157485 381544	516314 157651 358663	26379 8756 17623	14336 9078 5258	524096 166287 357809	485303 148802 336501	24312 8085 16227	14481 9400 3081

† Vedasi la nota a pagina 338 (provincia di Pavia).

Avvertenza — Negli anni 1863, 1864, 1865 e 1866 non sono compresi i dati del Veneto. Lo stesso dicasi di Roma dal 1863 a tutto il 1871.

NEI COMUNI URBANI E RURALI DAL 1863 AL 1881.

NATI - MORTI										MORTI									
MASCII					FEMMINE					MASCII					FEMMINE				
TOTALE NATI-MORTI	TOTALE	Legittimi	Illegittimi	Esposti	TOTALE	Legittime	Illegittime	Esposte	TOTALE DELI MORTI	TOTALE	Celibbi	Coniugati	Vedovi	Statocivile ignoto	TOTALE	nubbi	Coniugate	Vedove	Statocivile ignoto
18952	10582	9698	361	523	8370	7650	805	415	686777	355784	251080	74828	29876	330993	213198	64261	53534
6834	3804	3124	211	469	3030	2471	183	376	223307	117680	82875	25776	9029	105627	68198	19821	17608
12118	6778	6574	150	51	5340	5179	122	39	463470	238104	163205	49052	20347	225366	145000	44440	35926
14209	8269	7475	357	437	5940	5322	270	348	659063	340959	234269	75056	31634	318104	199564	62622	55918
6016	3451	2865	218	368	2565	2084	181	300	220647	116199	80500	25981	9718	104448	66298	19453	18697
8193	4818	4610	139	69	3375	3238	89	48	438416	224760	153769	49075	21916	213656	133266	43169	37221
13565	8128	7375	368	385	5437	4826	330	281	672897	347270	240338	76154	30778	325627	204719	65994	54914
6649	3871	3263	249	359	2778	2276	232	270	236739	123634	85110	28561	9963	113105	71604	22309	19192
6916	4257	4112	119	26	2659	2530	98	11	436158	223636	155228	47593	20815	212522	133115	43685	35721
23504	13827	12845	566	416	9677	8931	407	339	657452	340342	234203	75843	30296	317110	200611	64209	52290
8993	5234	4575	294	365	3759	3275	202	282	226430	119398	82523	27400	9475	107032	68458	20898	17676
14511	8593	8270	272	51	5918	5636	205	57	431022	220944	151686	48443	20821	210078	132153	43311	36114
22450	13239	12222	630	387	9214	8105	468	341	866865	443384	287308	114137	41939	423481	248356	98868	76257
8923	4754	4096	324	334	3466	2839	266	301	313616	161070	104874	42584	13612	152546	86892	35830	27824
14233	8485	8126	306	53	5748	5506	202	40	553249	282314	182134	71553	28327	270935	159464	63038	48433
* 21346	12594	11437	704	453	8751	7924	495	332	777224	400676	265882	93602	40591	1	377148	232575	74909	69664
7841	4542	3805	361	376	3209	2761	245	293	260929	136163	90182	33253	12728	124766	77304	23768	23694
13505	8052	7632	343	77	5432	5163	290	39	516295	263913	175700	60349	27863	1	252382	155271	51141	45970
23645	14026	12764	780	482	9619	8652	561	406	713832	368230	248288	83921	36006	15	345602	215461	68630	61505	6
8878	5150	4344	391	415	3728	3083	283	362	240530	126035	84932	29869	11219	15	114495	72432	21591	20466	6
14767	8876	8420	389	67	5811	5569	278	44	473302	242195	163356	54052	24787	231107	143029	47039	41039
24653	11344	13051	826	467	10309	9339	629	341	773169	399649	271368	89389	38840	52	373520	236731	72592	64182	15
9295	5274	4495	377	402	4021	3430	299	292	250391	131804	89129	30838	11787	50	115587	76014	21729	20829	15
15358	9070	8556	449	65	6288	5909	330	49	524778	267845	182239	58551	27053	2	254933	160717	50863	43353
26539	15538	14273	871	394	11001	9977	708	316	778798	404244	274050	91426	38699	69	374554	239188	73489	61857	20
10001	5820	5096	422	302	4181	3641	305	235	258491	136211	92246	32074	11822	69	118587	78989	23860	20411	20
16538	9718	9177	449	92	6820	6336	403	81	520307	268033	181804	59352	26877	252274	160199	50629	41446
29546	17030	15521	1114	395	12516	11339	839	338	827498	428280	297197	92138	38887	58	399218	262507	73729	62962	20
11344	6482	5640	545	237	4862	4232	383	247	271638	142760	98495	32152	12055	58	128878	84762	22977	21119	20
18202	10548	9881	569	93	7654	7107	456	91	555860	285520	198702	50986	26832	270340	177745	50752	41843
28351	16293	14837	1074	382	12058	10890	862	316	813973	415996	279952	93813	42179	52	397977	250977	77169	69813	18
10703	6061	5289	485	287	4642	4008	405	229	273012	116695	95122	33401	13120	52	131317	83222	24606	23471	18
17648	10232	9548	589	95	7416	6872	457	87	540961	274301	184830	60412	29059	266060	167755	52563	46342
26991	15571	14150	1094	321	11420	10350	826	244	827253	423681	281916	96798	44800	167	403572	252381	78083	73078	30
9741	5549	4807	522	220	4192	3609	415	168	283275	147568	98616	34848	13974	130	135707	85831	24923	24926	27
17350	10022	9318	572	102	7228	6741	411	76	543978	276113	183300	61950	30826	37	267865	166550	53160	48152	3
29830	16917	15119	1210	288	12913	11695	956	262	843161	431756	294622	95011	41939	184	411405	261109	79862	70383	51
10756	6025	5271	593	161	4731	4156	435	140	284029	147783	100864	33950	12823	146	136246	87339	25385	23477	45
19074	10892	10148	617	127	8182	7539	521	122	559132	283973	193758	61061	29116	38	275159	173770	54477	46906	6
33069	18682	17004	1319	359	11387	10936	1112	289	796420	409786	282277	88104	38859	546	386634	250145	73158	63046	285
11753	6569	5715	628	236	5184	4517	500	167	264193	136844	92673	31860	11903	408	125099	80421	23221	21278	179
121316	12113	11239	691	133	9203	8469	612	122	534447	272942	189604	56244	26956	138	261535	169724	49937	41768	106
31406	17984	16339	1342	303	13422	12137	1016	269	787817	403713	271079	91419	40589	626	384104	241989	74294	67559	262
11394	6509	5662	651	196	4855	4243	492	150	267117	138006	91692	33193	12669	452	129111	81463	24396	23162	180
20012	11475	10677	691	107	8537	7894	524	119	520700	265707	179387	58226	27920	174	254993	160526	49988	44397	82
31305	17849	16171	1385	293	13456	12169	1036	251	813550	416081	273701	97809	43903	668	397469	246346	78035	72820	268
11562	6534	5682	685	185	5028	4317	547	164	276954	142455	92861	35050	14066	478	134499	83884	25364	25060	191
13743	11315	10509	699	107	8428	7832	489	87	536596	273626	180840	62759	29837	190	262970	162462	52671	47760	77
33625	19142	17414	1372	356	14483	13051	1145	287	836682	427867	281852	99760	45450	805	408815	253881	80048	74621	265
12684	7139	6241	659	230	5554	4864	513	177	282744	146403	96007	35556	14316	524	136341	85627	25632	24928	154
20941	12012	11173	713	123	8929	8187	632	110	563938	281464	185845	64204	31134	251	272474	168254	54416	49693	111
30105	17259	15654	1271	334	13146	11767	1102	277	869992	448256	288452	110556	48259	998	421736	258164	83570	79679	323
11787	6805	5782	619	204	5182	4473	544	165	293587	152544	98647	38342	14964	591	141043	87181	26813	26873	176
18618	10654	9872	652	130	7964	7294	558	112	576405	295712	189805	72214	33286	407	280693	170983	56757	52806	147
35254	19932	18032	1500	340	15322	13743	1275	304	784181	400665	267880	92683	39355	747	383516	240533	75185	67534	264
13379	7538	6584	726	228	5841	5043	611	187	273434	140680	94580	33285	12303	512	132754	84858	24611	23129	156
21875	12394	11508	774	112	9481	8790	664	117	510747	259985	173300	59398	27052	235	250762	155675	50574	44405	108

DEL REGNO.

TAVOLA VI. — RIASSUNTO NOVENNALE DEI MATRIMONI SECONDO LE COMBINAZIONI DI ETÀ DEI CONIUGI. Regno.

ETÀ DELL' UOMO	ETÀ DELLA DONNA												UOMINI
	Sotto 15 anni	15-20 anni	20-25 anni	25-30 anni	30-35 anni	35-40 anni	40-45 anni	45-50 anni	50-55 anni	55-60 anni	60-65 anni	65-70 anni	

MATRIMONI FRA CELIBI E NUBILI.

Da 15-20 anni	51	8980	8052	1709	871	74	23	4	1	1	19225
20-25	277	139052	264413	60894	10309	2211	622	157	89	17	2	1	3	477497
25-30	274	124313	344598	155380	30182	6586	1720	484	120	34	9	5	6	661601
30-35	49	32444	119815	85322	33280	8068	2149	600	161	44	9	4	1	281946
35-40	20	6890	30076	30837	17752	7512	2139	599	153	38	14	4	3	96037
40-45	2	1471	7500	9962	8102	4658	2107	648	202	70	10	7	2	34741
45-50	1	418	2116	3432	3388	2444	1462	719	212	67	16	8	1	14284
50-55	165	754	1169	1410	1151	879	556	241	93	24	4	1	6447
55-60	64	247	385	450	452	372	290	162	85	34	10	3	2534
60-65	23	76	112	160	177	144	133	87	63	32	6	2	1015
65-70	11	33	43	56	70	54	50	52	33	15	10	5	432
70 in su	13	20	22	29	28	31	26	25	30	11	13	4	252
DONNE	674	313803	777700	348767	105469	33431	11702	4266	1455	575	176	72	31	1598121

MATRIMONI FRA CELIBI E VEDOVE.

Da 15-20 anni	12	75	117	91	54	28	10	4	3	2	396
20-25	219	1887	3092	2627	1490	672	256	110	45	19	9	10	10436
25-30	267	2716	5766	5412	3622	1820	765	272	106	48	17	12	20823
30-35	76	1249	3141	4324	3122	1812	819	333	111	45	26	8	15066
35-40	29	453	1429	2429	2317	1501	882	355	130	42	21	4	9592
40-45	10	158	610	1275	1383	1203	715	318	146	41	21	7	5887
45-50	2	55	242	547	739	746	593	334	189	65	21	2	3535
50-55	18	82	234	353	464	399	299	142	77	19	5	2082
55-60	1	7	30	83	118	183	206	178	136	63	30	10	1045
60-65	3	3	9	23	48	54	76	97	53	53	16	8	443
65-70	1	3	11	15	32	36	33	22	36	16	3	208
70 in su	1	2	10	5	9	13	23	24	20	13	9	129
DONNE	619	6623	14523	17056	13266	8524	4770	2356	1104	512	211	78	69642

MATRIMONI FRA VEDOVI E NUBILI.

Da 15-20 anni	16	21	5	4	1	47
20-25	5	818	1587	570	144	34	6	5	1	1	3171
25-30	6	3716	9614	4762	1403	356	94	19	8	5	1	19984
30-35	5	3997	14394	10216	4580	1322	386	115	29	11	34966
35-40	2218	10603	11704	6698	2979	996	268	63	13	5	35547
40-45	882	5603	8479	7153	3881	1797	506	128	32	12	1	2
45-50	407	2665	4624	5013	3651	1943	822	262	56	11	3	1
50-55	243	1207	2334	2969	2736	1837	1002	398	99	28	7	5
55-60	135	682	1064	1412	1434	1292	811	393	152	31	10	3
60-65	103	383	618	750	780	771	555	351	153	59	16	5
65-70	47	241	320	392	411	441	331	243	131	45	24	8
70 in su	48	164	169	207	259	242	215	180	98	52	26	7
DONNE	16	12541	47164	44865	30725	17844	9805	4649	2055	751	244	88	32

MATRIMONI FRA VEDOVI E VEDOVE.

Da 15-20 anni	1	2
20-25	8	58	70	49	21	9	1	5	221
25-30	37	408	718	472	257	119	51	11	7	4	1	1	2086	
30-35	30	638	1534	1477	838	427	155	67	19	14	3	1	5203	
35-40	12	513	1773	2301	1953	1124	477	168	60	27	10	3	8426	
40-45	6	292	1353	2580	2697	2070	1133	422	153	52	18	3	10779	
45-50	6	141	727	1868	2348	2410	1898	838	325	100	26	10	10677	
50-55	3	53	391	983	1775	2319	2319	1509	660	264	76	17	10434	
55-60	1	29	155	501	952	1410	1719	1539	1025	446	128	43	7959	
60-65	1	16	82	201	445	816	1096	1247	945	599	199	47	5694	
65-70	1	7	31	110	180	385	562	778	701	533	262	74	3624	
70 in su	1	1	23	49	87	167	284	428	397	397	261	156	2245	
DONNE	107	2157	6857	10591	11553	11257	9625	7142	4292	2436	984	349	67350	

TAVOLA VI. — RIASSUNTO NOVENNALE DEI MATRIMONI SECONDO LE COMBINAZIONI
 Novennio 1872-80. DI ETÀ DEI CONIUGI. Regno.

ETÀ DELL' UOMO	ETÀ DELLA DONNA													UOMINI
	Sotto 15 anni	15-20 anni	20-25 anni	25-30 anni	30-35 anni	35-40 anni	40-45 anni	45-50 anni	50-55 anni	55-60 anni	60-65 anni	65-70 anni	70 anni in su	

COMPLESSO.

Da 15-20 anni	51	8968	8148	1831	466	129	52	14	5	1	3	2	19670
20-25.	282	140097	267945	64126	13129	3756	1309	419	154	63	21	11	13	491325
25-30.	280	128333	357336	166626	37449	10821	3753	1319	411	152	62	23	19	706584
30-35.	54	36457	136096	100213	43661	13350	4774	1689	590	185	68	33	11	337181
35-40.	20	9149	41650	45743	29180	a) 14762	5760	2226	739	241	88	35	10	149603
40-45.	2	2369	13553	20104	19110	12619	7177	b) 3003	1070	401	115	47	14	79884
45-50.	1	833	4977	9025	10816	9182	6561	3962	1696	637	192	58	14	47954
50-55.	411	2037	3976	5586	6015	5499	4276	2507	994	393	106	28	31828
55-60.	202	956	1634	2446	2956	3257	3026	2292	1398	574	178	59	18978
60-65.	130	478	821	1134	1450	1785	1861	1782	1214	743	237	62	11696
65-70.	59	282	397	569	676	912	979	1106	887	620	312	90	689
70 in su	62	186	216	295	379	449	538	656	549	480	313	170	4293
DONNE. . .	690	327070	833644	415012	163841	76095	41288	23311	13008	6722	3368	1355	490	1905894

a) Compreso un matrimonio fra divorziato e vedova.

b) id. id. id. e nubile.

TAVOLA VI. — MOVIMENTO NOVENNALE PER MESI.

Novennio 1872-80.

Compartimenti.

MESI	MATRIMONI	NATI			NATI-MORTI			MORTI			Eccedenza	
		TOTALE	Maschi	Femmine	TOTALE	Maschi	Femmine	TOTALE	Maschi	Femmine	dei nati sui morti	dei morti sui nati

COMPARTIMENTO DEL PIEMONTE.

Gennaio	30164	77138	40133	37005	3006	1684	1322	68024	34179	33845	9114
Febbraio	38539	73947	38028	35919	2780	1561	1219	61686	32691	31995	9261
Marzo	13870	81655	43860	41295	3069	1743	1326	71385	36281	35104	13270
Aprile	25293	82624	42616	40008	2922	1687	1355	62042	31825	30217	20582
Maggio	18548	81366	41895	39471	2804	1644	1160	57030	29236	27794	24336
Giugno	13022	73118	37689	35429	2580	1531	1049	54803	27746	27057	18315
Luglio	9680	82327	42422	39905	2530	1506	1024	63344	32342	31002	18883
Agosto	11166	81415	41642	39773	2554	1475	1079	61530	31249	30281	19885
Settembre	10820	80335	41384	38951	2436	1435	1001	50564	26039	24525	29771
Ottobre	12505	80804	41714	39090	2537	1497	1040	49240	25427	23813	31564
Novembre	17712	75340	38818	36522	2622	1496	1126	52432	26630	25802	22908
Dicembre	13969	74165	38171	35994	2740	1540	1200	60358	30488	29870	13807
TOTALE	215288	947234	487872	459362	32580	18799	13781	715438	364133	351305	231796

COMPARTIMENTO DELLA LIGURIA.

Gennaio	4406	22938	11878	11060	760	441	319	19092	9668	9424	3846
Febbraio	6873	22396	11533	10863	721	404	317	18206	9234	8972	4190
Marzo	3278	23330	12216	11614	776	456	320	19033	9849	9184	4797
Aprile	6033	20597	10607	9990	696	408	288	16836	8626	8210	3761
Maggio	3520	20617	10753	9864	711	394	317	15191	7862	7329	5426
Giugno	4750	20724	10778	9946	691	381	310	14327	7359	6968	6397
Luglio	4084	22362	11574	10788	740	418	322	18440	9491	8949	3922
Agosto	3928	22325	11488	10837	673	384	289	20350	10368	9082	1975
Settembre	4305	22086	11427	10659	660	379	281	16959	8520	8439	5127
Ottobre	5061	22161	11433	10728	694	409	285	15875	7978	7897	6386
Novembre	6373	21369	11102	10267	675	375	300	16556	8414	8142	4813
Dicembre	4402	21686	10997	10689	756	407	349	18672	9460	9212	3014
TOTALE	57013	263091	135786	127305	8553	4856	3697	209537	106829	102708	53554

COMPARTIMENTO DELLA LOMBARDIA.

Gennaio	53956	92962	48378	44584	3883	2218	1685	90954	46579	44375	2008
Febbraio	44480	86256	44722	41534	3606	2127	1479	83219	42659	40560	3087
Marzo	16621	99448	51611	47837	4127	2350	1777	88509	45390	43119	10939
Aprile	20546	96942	50317	46625	3822	2155	1667	75527	38949	36578	21415
Maggio	15631	100427	51880	48547	3914	2216	1698	71823	36867	34956	28604
Giugno	9979	97625	50952	46673	3712	2152	1560	70796	36457	34333	26829
Luglio	8615	111281	57540	53741	3814	2280	1534	86162	44069	42093	25119
Agosto	9743	112011	57786	54225	3767	2157	1610	91502	46870	44632	20509
Settembre	11473	110097	56795	53302	3523	2058	1465	74607	38246	36361	35490
Ottobre	17783	103376	53171	50205	3451	2023	1428	68497	35168	33329	34879
Novembre	27275	94460	48661	45799	3451	1955	1496	69819	35712	34107	24641
Dicembre	22104	94146	48513	45633	3833	2166	1667	81535	41277	40258	12611
TOTALE	258206	1199031	620326	578705	44903	25857	19046	952950	488243	464707	246081

COMPARTIMENTO DEL VENETO.

Gennaio	14034	68024	35183	32841	2852	1573	1279	65959	33664	32295	2065
Febbraio	29205	66798	34574	32224	2764	1521	1243	61945	31638	30307	4853
Marzo	19379	80059	41671	38388	2958	1651	1307	66628	34197	32431	13431
Aprile	16351	77052	40033	37019	2780	1535	1245	54786	28541	26245	22266
Maggio	12020	80316	41358	38958	2613	1472	1141	50648	26066	24582	29668
Giugno	8484	74927	38796	36131	2435	1372	1063	45818	23505	22313	29109
Luglio	7426	82751	42822	39929	2487	1381	1106	55157	28085	27072	27594
Agosto	7288	83576	43312	40264	2431	1379	1052	64033	32333	31700	19543
Settembre	7405	80578	41807	38771	2541	1323	1018	54601	27878	26723	25977
Ottobre	8573	73533	37781	35752	2272	1303	969	52835	27034	25801	21698
Novembre	20347	66505	34183	32322	2282	1288	994	56906	29156	27750	9599
Dicembre	23141	62824	32491	30833	2524	1342	1182	59704	30295	29409	3120
TOTALE	173653	896943	464011	432932	30739	17140	13599	689020	352392	336628	207923

TAVOLA VI. — MOVIMENTO NOVENNALE PER MESI.

Novennio 1872-80.

Compartimenti.

MESI	MATRIMONI	NATI			NATI-MORTI			MORTI			Eccedenza	
		TOTALE	Maschi	Femmine	TOTALE	Maschi	Femmine	TOTALE	Maschi	Femmine	dei nati sui morti	dei morti sui nati
Gennaio	11259	53738	28106	25632	2342	1357	985	54021	27664	26357	283
Febbraio	12670	58927	30403	28524	2371	1337	1034	51088	26210	24878	7839
Marzo	11547	77996	40198	37798	2680	1518	1162	58224	30076	28148	19772
Aprile	11854	73784	37976	35808	2288	1315	973	49308	25500	23808	24476
Maggio	11334	65136	33551	31585	2087	1208	879	45770	23566	22204	19366
Giugno	10855	50517	25807	24710	1752	1004	748	39049	19828	19221	11468
Luglio	7708	52984	27591	25393	1776	986	790	42782	22070	20712	10202
Agosto	7899	53145	27216	25929	1749	1021	728	47573	24328	23245	5572
Settembre	8361	52910	27548	25362	1546	901	645	46432	23362	23070	6478
Ottobre	10329	48125	25024	23101	1659	953	706	48432	24518	23018	311
Novembre	14477	42502	21834	20668	1697	968	729	47435	23928	23507	4933
Dicembre	15410	44619	23185	21434	2034	1187	837	49280	25026	24254	4661
TOTALE	133703	674383	348439	325944	23971	13755	10216	579398	296076	283322	94985

COMPARTIMENTO DELL' EMILIA.

Gennaio	2343	16035	8295	7740	559	307	252	12873	6620	6253	3162
Febbraio	3637	15884	8162	7722	486	276	210	11809	5942	5867	4075
Marzo	2367	18492	9508	8984	565	290	275	13322	6815	6507	5170
Aprile	3278	17543	8981	8562	463	259	204	11883	5986	5897	5660
Maggio	2259	15285	7874	7411	399	217	182	10173	5185	4988	5112
Giugno	2669	11104	5640	5464	353	192	161	8629	4406	4223	2475
Luglio	1637	11036	5597	5439	310	169	141	11141	5693	5448	105
Agosto	1986	11260	5881	5429	337	203	134	12850	6570	6280	1590
Settembre	2076	11476	5982	5494	332	187	145	12324	6232	6092	848
Ottobre	2666	12086	6361	5722	407	226	181	12064	6073	5991	22
Novembre	3005	12305	6160	6145	471	239	232	11943	6112	5831	362
Dicembre	2886	13234	6834	6400	508	256	252	12513	6451	6062	721
TOTALE	30809	165740	85228	80512	5190	2821	2369	141524	72085	69439	34216

COMPARTIMENTO DELL' UMBRIA.

Gennaio	4388	26585	13662	12923	917	501	416	23464	11551	11913	3121
Febbraio	6004	28956	14907	14049	965	547	418	12168	10611	10657	7688
Marzo	4204	32064	16529	15535	1008	558	450	23409	11758	11651	8655
Aprile	5084	29119	15092	14027	801	457	344	19389	9851	9538	9730
Maggio	3789	24912	12778	12134	798	449	349	16690	8461	8229	8222
Giugno	3565	19218	9978	9240	559	327	232	14635	7580	7075	4583
Luglio	3004	18500	9622	8878	617	364	253	18882	9748	9134	382
Agosto	3359	18994	9767	9227	575	319	256	20902	10773	10129	1908
Settembre	4463	19646	10160	9486	628	376	252	21542	10851	10691	1896
Ottobre	7107	20877	10826	10051	694	401	293	20418	10342	10076	459
Novembre	6851	20713	10652	10061	719	410	309	20627	10306	10321	86
Dicembre	6100	22084	11284	10800	902	514	388	20939	10402	10537	1145
TOTALE	57918	281668	145257	136411	9183	5223	3960	242165	122214	119951	39503

COMPARTIMENTO DELLE MARCHE.

Gennaio	10863	63126	32725	30401	2406	1342	1064	52622	26773	25849	10504
Febbraio	15916	63833	32544	30789	2929	1285	974	48548	25048	23500	14785
Marzo	10792	69015	35491	33524	2334	1357	977	52341	27029	25312	16674
Aprile	12650	61907	31650	30257	2006	1185	821	46799	24230	22569	15108
Maggio	11112	57521	29364	28157	1947	1113	834	43168	22174	20994	14353
Giugno	11347	51927	26818	25109	1893	1098	800	40704	20703	20001	11223
Luglio	8768	57183	29754	27429	1895	1112	783	55767	28549	27218	1416
Agosto	9503	56429	28989	27440	1943	1169	774	62854	31986	30868	6425
Settembre	11046	54000	27855	26145	1913	1125	787	54051	27401	26650	51
Ottobre	13452	55447	28480	26967	2038	1208	830	50294	25464	24830	5153
Novembre	14129	55299	28442	26857	2076	1218	858	48514	24327	24187	6785
Dicembre	11003	57244	29423	27821	2253	1270	983	50152	25705	24447	7092
TOTALE	140081	702431	361535	340896	24963	14478	10485	605814	309389	296425	96617

COMPARTIMENTO DELLA TOSCANA.

Gennaio	10863	63126	32725	30401	2406	1342	1064	52622	26773	25849	10504
Febbraio	15916	63833	32544	30789	2929	1285	974	48548	25048	23500	14785
Marzo	10792	69015	35491	33524	2334	1357	977	52341	27029	25312	16674
Aprile	12650	61907	31650	30257	2006	1185	821	46799	24230	22569	15108
Maggio	11112	57521	29364	28157	1947	1113	834	43168	22174	20994	14353
Giugno	11347	51927	26818	25109	1893	1098	800	40704	20703	20001	11223
Luglio	8768	57183	29754	27429	1895	1112	783	55767	28549	27218	1416
Agosto	9503	56429	28989	27440	1943	1169	774	62854	31986	30868	6425
Settembre	11046	54000	27855	26145	1913	1125	787	54051	27401	26650	51
Ottobre	13452	55447	28480	26967	2038	1208	830	50294	25464	24830	5153
Novembre	14129	55299	28442	26857	2076	1218	858	48514	24327	24187	6785
Dicembre	11003	57244	29423	27821	2253	1270	983	50152	25705	24447	7092
TOTALE	140081	702431	361535	340896	24963	14478	10485	605814	309389	296425	96617

TAVOLA VI. — MOVIMENTO NOVENNALE PER MESI.

Novennio 1872-80.

Compartimenti.

MESI	MATRIMONI	NATI			NATI-MORTI			MORTI			Eccedenza	
		TOTALE	Maschi	Femmine	TOTALE	Maschi	Femmine	TOTALE	Maschi	Femmine	dei nati sui morti	dei morti sui nati
COMPARTIMENTO DI ROMA.												
Gennaio	2861	25058	12791	12267	995	555	440	24237	13609	10628	821
Febbraio	4528	24699	12824	11875	945	580	415	21295	11876	9419	3404
Marzo	3296	26069	13453	12616	1001	591	410	22198	12353	9845	3871
Aprile	3518	22814	11730	11084	914	522	392	19476	10966	8510	3338
Maggio	3102	19365	10032	9333	771	452	319	17625	9652	7973	1740
Giugno	3040	17629	9215	8414	721	433	288	16283	8744	7539	1346
Luglio	2480	19139	9897	9242	879	512	367	20886	10976	9910	1747
Agosto	2618	21046	10846	10290	944	593	351	24511	12799	11712	3465
Settembre	2877	21356	10970	10286	1015	593	422	23434	12412	11022	2178
Ottobre	3611	21240	10802	10438	1075	610	465	22328	11955	10373	1088
Novembre	3367	21735	11276	10459	1064	637	427	22862	12410	10452	1127
Dicembre	3792	23171	11880	11291	1103	627	476	23607	13279	10328	436
TOTALE	39390	263221	135716	127505	11427	6655	4772	258742	141031	117711	4479

COMPARTIMENTO DEGLI ABRUZZI E MOLISE.

Gennaio	7370	41146	21225	19921	780	431	349	32757	16658	16119	8289
Febbraio	10619	42382	21697	20685	755	455	300	28920	14665	14255	13462
Marzo	6437	47144	24241	22903	733	413	320	30999	15395	15194	16145
Aprile	6866	43678	22425	21253	743	418	325	27600	14259	13341	16078
Maggio	7475	40566	20942	19624	663	401	262	25151	12961	12190	15415
Giugno	7223	33704	17439	16265	539	324	215	23661	12098	11563	19043
Luglio	6580	30087	15442	14645	497	314	183	34750	17617	17133	4663
Agosto	7294	29374	15136	14254	507	275	232	42027	21098	20949	12653
Settembre	8801	31705	16286	15419	608	383	225	39826	19970	19856	8121
Ottobre	9559	33494	17213	16381	590	346	244	35668	17738	17930	2174
Novembre	10595	38852	17298	16644	660	364	236	32094	16299	15885	1758
Dicembre	12825	36113	18378	17735	702	409	293	31742	16116	15626	4371
TOTALE	101644	443245	227616	215629	7777	4533	3244	385195	195174	190021	58050

COMPARTIMENTO DELLA CAMPANIA.

Gennaio	16700	87387	45293	42094	3043	1751	1292	73333	37706	35627	14054
Febbraio	21129	81571	42084	39487	2673	1526	1147	62495	31985	30510	19076
Marzo	14640	85167	43693	41774	2793	1542	1251	64553	33482	31071	30914
Aprile	14380	77180	39694	37486	2485	1424	1061	58446	30357	28089	18734
Maggio	16817	72210	37326	34884	2517	1390	1127	55005	28549	26456	17205
Giugno	15290	67337	34914	32423	2395	1289	1106	58144	29898	28246	9193
Luglio	13440	69990	36185	33805	2379	1343	1036	72178	37091	35087	2188
Agosto	14458	72329	37347	34982	2611	1478	1133	74266	37646	36620	1937
Settembre	16743	75706	39097	36609	2966	1448	1148	71373	35805	35568	4333
Ottobre	18578	80739	41523	39216	2805	1603	1202	69280	35074	34206	11459
Novembre	21500	81243	41554	39689	2785	1551	1234	66917	34104	32813	14326
Dicembre	23894	82350	42355	40495	2934	1596	1398	70937	35995	34942	11913
TOTALE	207569	934009	481065	452914	32016	17941	14075	796927	407692	389235	137082

COMPARTIMENTO DELLE PUGLIE.

Gennaio	10642	55671	29287	26384	1240	689	551	38697	20448	18249	16974
Febbraio	12238	49986	25421	24565	1082	621	461	33347	17689	15678	16639
Marzo	5959	46401	23712	22589	1042	558	484	35379	18875	16504	11022
Aprile	9078	45603	23329	22274	1001	577	424	31352	16677	14675	14251
Maggio	9917	42949	22088	20861	959	531	428	28780	14993	13784	14169
Giugno	5453	37914	19444	18470	972	554	418	31714	16392	15322	6200
Luglio	5445	37390	19141	18249	1068	614	424	39755	20030	19796	2366
Agosto	11619	41520	21325	20195	1140	626	514	39552	19879	19673	1968
Settembre	12578	45316	23354	21962	1213	689	524	36824	18763	18061	8492
Ottobre	11894	48729	25001	23728	1352	768	584	35438	18125	17313	13291
Novembre	12940	50430	25884	24546	1360	786	574	34463	17781	16682	15967
Dicembre	10050	49054	24469	24585	1289	735	554	35269	18384	16885	13785
TOTALE	117293	550963	282455	268508	13718	7778	5940	420571	213019	202552	130392

TAVOLA VI. — MOVIMENTO NOVENNALE PER MESI.

Novennio 1872-80.

Compartimenti.

MESI	MATRIMONI	NATI			NATI-MORTI			MORTI			Eccedenza	
		TOTALE	Maschi	Femmine	TOTALE	Maschi	Femmine	TOTALE	Maschi	Femmine	dei nati sui morti	dei morti sui nati
Gennaio	3645	17961	9130	8831	413	238	175	13775	7188	6587	4186
Febbraio	5112	17712	9193	8519	447	256	191	11667	6087	5580	6045
Marzo	2722	17448	8916	8532	394	230	164	12641	6629	6012	4807
Aprile	3732	15806	8167	7639	326	183	143	12011	6387	5624	3795
Maggio	3572	14079	7292	6787	308	176	132	10408	5577	4831	3671
Giugno	3110	12771	6657	6114	325	177	145	10188	5298	4888	2585
Luglio	2280	13206	6929	6277	322	182	140	15432	7935	7497	2226
Agosto	2491	15161	7798	7363	394	228	166	18458	9183	9275	3297
Settembre	4234	17100	8901	8199	434	260	174	17747	8745	9002	617
Ottobre	4823	17293	8876	8117	418	240	178	15320	7684	7636	1973
Novembre	4697	17145	8899	8246	383	223	160	13678	7068	6610	3467
Dicembre	4348	16663	8513	8150	441	255	186	13298	7021	6277	3365
TOTALE	45066	192345	99271	93974	4605	2648	1957	164621	84802	79819	27724

COMPARTIMENTO DELLA BASILICATA.

COMPARTIMENTO DELLE CALABRIE.												
MESI	MATRIMONI	TOTALE	Maschi	Femmine	TOTALE	Maschi	Femmine	TOTALE	Maschi	Femmine	dei nati sui morti	dei morti sui nati
Gennaio	6255	42127	21957	20170	359	207	152	30114	15903	14211	12013
Febbraio	8673	40407	20452	19955	380	213	167	25636	13359	12327	14721
Marzo	5446	40265	20669	19596	354	204	150	26934	14016	12938	13311
Aprile	6251	34252	17622	16630	280	163	117	24967	13140	11827	9285
Maggio	6346	31151	15787	15364	290	171	119	22347	11812	10535	8804
Giugno	5773	28558	14614	13944	281	171	113	22266	11671	10595	6292
Luglio	5861	28748	14691	14057	294	169	134	29928	15122	14806	1189
Agosto	7722	31067	16084	14983	333	208	125	33990	17235	16755	2923
Settembre	8713	33132	17143	15989	308	195	113	31355	17011	17344	1223
Ottobre	9278	35925	18575	17350	372	234	138	34624	17348	17276	1301
Novembre	8982	36094	18599	17495	340	204	135	32622	16850	15772	3472
Dicembre	9128	34819	17680	17139	367	207	160	31463	16382	15081	3356
TOTALE	88,428	416,545	213,873	202,672	3,961	2,337	1,624	349,316	179,849	169,467	67,229

COMPARTIMENTO DELLA SICILIA.

COMPARTIMENTO DELLA SARDEGNA.												
MESI	MATRIMONI	TOTALE	Maschi	Femmine	TOTALE	Maschi	Femmine	TOTALE	Maschi	Femmine	dei nati sui morti	dei morti sui nati
Gennaio	17528	102002	53524	48478	1571	883	688	62518	32873	29645	39184
Febbraio	20208	92101	47403	44698	1374	787	587	54918	28809	26109	37183
Marzo	11086	86157	44366	41791	1351	787	564	55955	29369	26586	30202
Aprile	18173	76671	39387	37284	1194	657	537	49587	26184	23403	27084
Maggio	12758	74910	38741	36169	1254	714	540	47571	24896	22875	27339
Giugno	13734	66564	34456	32108	1212	682	529	54887	28541	26346	11677
Luglio	13092	68660	35285	33375	1280	704	576	73971	37979	35992	5311
Agosto	12897	76127	39459	36668	1455	869	586	71621	36212	35409	4506
Settembre	21149	84142	43374	40768	1427	826	601	66450	33405	33045	17692
Ottobre	20821	86037	44177	41860	1478	865	613	63150	31939	31211	22887
Novembre	21132	87066	44826	42240	1466	839	627	58829	30103	28726	28237
Dicembre	14504	87621	43822	43799	1621	886	735	60775	31236	29539	26846
TOTALE	197,082	988,058	508,820	479,238	16,683	9,500	7,183	720,232	371,546	348,686	267,826

TAVOLA VI. — MOVIMENTO NOVENNALE PER MESI.

Novennio 1872-80.

Regno.

MESI	MATRIMONI	NATI			NATI-MORTI			MORTI			Eccedenza	
		TOTALE	Maschi	Femmine	TOTALE	Maschi	Femmine	TOTALE	Maschi	Femmine	dei nati sui morti	dei morti sui nati

TOTALE DEL REGNO.

Gennaio	198929	815270	423609	391661	25543	14114	11129	678292	349577	328715	136978
Febbraio	243721	787148	405143	382005	24008	13680	10328	613354	316055	297299	173794
Marzo	134839	854487	440013	414474	25483	14417	11066	657020	340105	316915	197467
Aprile	166307	792248	408022	384226	23023	13119	9904	573473	298420	275053	218775
Maggio	141931	756255	389753	366502	22300	12697	9603	529657	274229	255428	226598
Giugno	121889	677895	350601	327294	20678	11823	8855	517279	266187	251092	160616
Luglio	102719	721583	372374	348709	21237	12269	8968	653754	334458	319296	67829
Agosto	116895	743842	383532	360310	21797	12600	9197	704083	357590	346493	39759
Settembre	138952	757347	391178	366169	21331	12391	8940	638911	323623	315288	118436
Ottobre	160583	758753	390948	367895	22220	12886	9334	611120	310899	300221	147633
Novembre	197165	735083	378004	357079	23453	12791	9662	602384	307851	294533	132699
Dicembre	181964	740280	378080	362200	21455	13640	10815	637019	326422	310597	103281
TOTALE . .	1905894	9140191	4711757	4428434	274528	156727	117801	7416346	3805416	3610930	1723845

SEGUE TAVOLA VI.

M O R T I

PER ETÀ, SESSO E STATO CIVILE.

NOVENNIO 1872-80.

Novennio 1872-80.

ETÀ DEI MORTI	REGNO			PIEMONTE			LIGURIA		
	TOTALE	Maschi	Femmine	TOTALE	Maschi	Femmine	TOTALE	Maschi	Femmine
Dalla nascita a 1 mese	829554	457475	372079	90266	51395	38871	20379	11534	8845
Da 1 mese a 3 mesi	280271	149333	130938	28135	15545	12590	7070	3916	3124
3 mesi a 6 »	260886	139825	121061	24459	13543	10916	6646	3626	3020
6 » 9 »	284548	151070	133478	22295	12120	10175	7661	4077	3584
9 » 12 »	296526	153324	143202	20508	10600	9908	8166	4237	3929
Da 1 anno a 2 anni	825345	421844	403501	60393	30693	29700	22586	11530	11056
2 anni a 3 »	356215	180360	175855	29065	14559	14503	9314	4724	4590
3 » 4 »	212072	106758	105314	18294	9001	9203	5470	2798	2672
4 » 5 »	159522	80073	79449	14561	7216	7345	4194	2170	2024
5 » 10 »	332392	165012	167380	31087	15115	15972	9062	4403	4650
10 » 15 »	149931	71467	78464	14460	6344	8116	4387	1989	2398
15 » 20 »	159553	75180	84373	10726	6972	9754	5425	2286	3159
20 » 25 »	206516	107936	98580	22360	10667	11693	6895	3279	3616
25 » 30 »	189955	88748	101207	19553	7850	11803	5993	2630	3363
30 » 35 »	182738	84437	98301	18892	7496	11396	5702	2538	3164
35 » 40 »	192360	92564	99796	18744	7714	11030	5410	2502	2938
40 » 45 »	194874	100865	94009	19618	9177	10441	5257	2618	2639
45 » 50 »	207576	112849	94727	20451	10318	10133	5336	2771	2565
50 » 55 »	239897	130700	109197	25143	13028	12115	6038	3298	2740
55 » 60 »	267665	140737	126928	28312	14653	13659	6632	3497	3135
60 » 65 »	319812	162497	157315	36887	18564	18273	8308	4301	4007
65 » 70 »	349391	174239	175152	39356	20333	19023	9668	4793	4875
70 » 75 »	364158	181511	182647	41818	21962	19885	11711	5832	5879
75 » 80 »	273256	137109	136147	28861	15637	13221	9015	5066	4849
80 » 85 »	177532	88586	88946	16927	9193	7734	7310	3852	3467
85 » 90 »	73635	36840	36855	6478	3533	2945	3550	1866	1684
90 » 95 »	21235	9738	11497	1488	743	745	1087	515	572
95 » 100 »	5972	2634	3318	233	122	111	247	91	156
Centenari	846	326	520	28	11	17	27	13	14
Età ignota	2073	1379	694	50	29	21	52	47	5
TOTALE	7416346	3805416	3610930	715438	364133	351305	209537	106829	102708

RIEPILOGO PER

Dalla nascita a 1 anno	1951785	1051027	900758	185663	103203	82160	49922	27420	22502
» » 5 anni	3504939	1840062	1664877	307886	164672	143214	91485	48642	42844
» » 15 »	3987262	2076541	1910721	353433	186131	167302	104935	55034	49901
Da 15 anni in su	3427011	1727496	1699515	361935	177973	183082	104550	51748	52802
» 80 » »	279260	138124	141136	25154	13602	11552	12230	6337	5893

DEI MORTI PER ETÀ E PER SESSO.

Compartimenti.

LOMBARDIA			VENETO			EMILIA			UMBRIA			MARCHE		
TOTALE	Maschi	Femmine	TOTALE	Maschi	Femmine	TOTALE	Maschi	Femmine	TOTALE	Maschi	Femmine	TOTALE	Maschi	Femmine
116117	65274	50843	123947	68147	55800	86831	47855	38976	19390	10156	9234	36694	19263	17431
40984	22611	18373	22240	11618	10622	21017	11378	9639	5640	2929	2711	7265	3794	3471
36325	20264	16061	16573	8945	7628	19625	10775	8850	4499	2293	2206	6730	3588	3142
32185	17475	14710	15430	8356	7074	17125	9179	7946	3971	2038	1933	7247	3890	3357
31119	15955	15164	16223	8397	7826	17649	9110	8539	4548	2305	2243	7905	4056	3849
98744	50653	48091	58008	29418	28590	56212	28393	27819	13634	6926	6708	27546	13916	13630
45346	22991	22355	27094	13582	13512	22269	11562	10907	5692	2806	2886	10412	5256	5156
27591	14197	13394	15933	8143	7790	12293	6170	6123	3418	1673	1745	5454	2771	2683
21251	10764	10487	12676	6365	6311	9369	4711	4658	2603	1328	1275	3977	2032	1945
44779	21996	22783	31792	15855	15937	24504	12030	12474	6449	3244	3205	10832	5406	5426
18936	8177	10759	14373	6749	7624	12853	5724	7129	3092	1553	1539	5167	2469	2698
21174	8846	12328	14128	6735	7393	14010	6204	7706	3157	1574	1583	4650	2270	2380
26137	12017	14120	18738	10030	8708	17193	8628	8565	4167	2198	1969	5629	3151	2478
24410	9495	14924	16981	7369	9612	14776	6134	8642	3366	1679	1687	4838	2226	2612
24237	9296	14941	16994	7193	9801	13870	5294	8576	3115	1454	1661	4587	2014	2573
24363	10161	14202	17462	7472	9990	14191	5822	8369	3062	1480	1582	4724	2097	2627
24605	11718	12887	17298	8473	8825	14632	6890	7742	3439	1718	1721	5289	2484	2805
25459	13526	11933	17391	9245	8146	15556	8087	7469	4004	2044	1960	5563	2896	2667
32001	17226	14775	21943	12040	9903	18979	9998	8981	4346	2193	2153	7295	3746	3549
35578	18880	16698	23742	12922	10820	21202	11287	9915	4796	2369	2427	7847	4004	3843
47036	24115	22921	30970	16020	14950	26848	14026	12822	6096	3076	3020	10483	5144	5339
51869	27099	24770	38261	19109	19152	32134	16734	15400	7098	3538	3560	12638	6091	6547
49642	26277	23365	41824	20798	21026	33222	17530	15692	7877	4094	3783	14741	7106	7635
30347	16558	13789	31266	15528	15738	23296	12542	10754	6240	3240	3000	12255	6137	6118
15905	8894	7011	18767	9427	9340	13470	7015	6455	4744	2512	2232	8397	4390	4007
5450	3076	2374	7167	3583	3584	5040	2493	2547	2129	1148	981	3058	1551	1507
1091	558	533	1543	739	804	975	470	505	704	390	314	707	356	351
184	99	85	181	92	89	175	85	90	178	86	92	115	52	63
20	10	10	20	8	12	11	5	6	25	13	12	12	3	9
56	35	21	55	34	21	71	45	26	45	28	17	108	55	53
52950	48824	46470	689020	352392	336628	579398	296076	283322	141524	72085	69439	242165	122214	119951

TEGORIE DI ETÀ.

56730	141579	115151	194413	105463	88950	162247	88297	73950	38048	19721	18327	65841	34591	31250
49662	240184	209478	308124	162971	145153	262390	138933	123457	63995	32454	30941	113230	58566	54664
13377	270357	243020	354289	185575	168714	299747	156687	143060	72936	37251	35685	129229	66441	62788
39517	217851	221666	334676	166783	167893	279580	139344	140236	68543	34806	33737	112828	55718	57110
22650	12637	10013	27678	13849	13829	19671	10068	9603	7780	4149	3631	12289	6352	5937

Novennio 1872-80.

ETÀ DEI MORTI	TOSCANA			ROMA			ABRUZZI E MOLISE			CAMPANIA		
	TOTALE	Maschi	Femmine	TOTALE	Maschi	Femmine	TOTALE	Maschi	Femmine	TOTALE	Maschi	Femmine
Dalla nascita a 1 mese	62414	34637	27777	22610	12694	9916	33762	18252	15510	59494	32962	26532
Da 1 mese a 3 mesi	17292	9481	7811	10182	5387	4795	12664	6612	6052	26632	13985	12647
3 mesi a 6 »	18296	9889	8407	7352	3836	3516	13088	6757	6331	27355	14328	13027
6 » 9 »	20267	10864	9403	7999	4237	3712	18619	9686	8933	38786	20460	18325
9 » 12 »	24609	12566	12043	7961	4110	3851	19079	9830	9249	41639	21954	19685
Da 1 anno a 2 anni	87941	44207	43734	27510	14267	13243	51195	26334	24861	93812	48507	45305
2 anni a 3 »	30042	15155	14887	14659	7416	7243	19744	9869	9875	39230	19974	19256
3 » 4 »	16963	8520	8443	9339	4673	4666	11799	5804	5995	24241	12056	12185
4 » 5 »	12793	6362	6431	6754	3390	3364	9087	4458	4629	17394	8623	8771
5 » 10 »	29915	14406	15509	13304	6687	6617	19517	9721	9796	32277	15954	16323
10 » 15 »	13097	5917	7180	5306	2761	2545	8124	4090	4034	14080	6986	7094
15 » 20 »	13499	6185	7314	6109	3475	2634	7108	3665	3443	15716	7823	7893
20 » 25 »	17448	8573	8875	8988	5613	3375	8918	4882	4036	20566	11501	9065
25 » 30 »	15938	6992	8946	8711	5157	3554	7953	3799	4154	18911	9522	9389
30 » 35 »	14875	6512	8363	8797	5257	3540	7497	3596	3901	18705	9335	9370
35 » 40 »	14868	6842	8026	8887	5473	3414	8231	3894	4337	20299	10316	9983
40 » 45 »	15234	7675	7559	9307	5811	3496	8601	4400	4201	21522	11496	10026
45 » 50 »	15321	8240	7081	9188	5866	3322	9189	4930	4259	23653	12983	10700
50 » 55 »	17353	9381	7972	10346	6409	3937	11239	5880	5359	27321	15086	12235
55 » 60 »	17864	9484	8380	9701	5634	4067	13024	6506	6518	30895	16238	14657
60 » 65 »	21973	11343	10630	11336	6116	5220	16750	8130	3620	36029	18256	17743
65 » 70 »	25193	12801	12392	10065	5110	4955	18255	8676	9579	37632	18231	19401
70 » 75 »	29407	14955	14452	10017	4879	5138	20684	9818	10866	40655	19190	21465
75 » 80 »	24432	12836	11596	6803	3192	3611	14836	7397	7439	32288	15042	17246
80 » 85 »	18174	9820	8354	4634	2149	2485	10561	5249	5312	22506	10151	12355
85 » 90 »	8115	4474	3641	1887	895	992	4033	2138	1895	9674	4316	5358
90 » 95 »	1941	987	954	557	232	325	1255	620	635	3630	1498	2132
95 » 100 »	427	205	222	167	62	105	330	160	170	1231	473	758
Centenari	40	19	21	39	14	25	26	12	14	202	63	139
Età ignota	83	61	22	227	179	48	27	9	18	522	353	160
TOTALE	605814	309389	296425	258742	141031	117711	385195	195174	190021	796927	407692	389235

RIEPILOGO PER

Dalla nascita a 1 anno	142878	77437	65441	56104	30314	25790	97212	51137	46075	193906	103689	90217
» 5 anni	290617	151681	138936	114366	60060	54306	189037	97602	91435	368583	192849	175734
» 15 »	333629	172004	161625	132976	69508	63468	216678	111413	105265	414940	215789	199151
Da 15 anni in su	272102	137324	134778	125539	71344	54195	168490	83752	84738	381465	191550	189915
» 80 » »	23697	15505	13192	7284	3352	3932	16205	8179	8026	37243	16501	20742

DEI MORTI PER ETÀ E PER SESSO.

Compartimenti.

PUGLIE			BASILICATA			CALABRIE			SICILIA			SARDEGNA		
TOTALE	Maschi	Femmine	TOTALE	Maschi	Femmine	TOTALE	Maschi	Femmine	TOTALE	Maschi	Femmine	TOTALE	Maschi	Femmine
36352	19975	16377	15997	8783	7214	32510	17390	15120	61228	32752	28476	11563	6406	5157
16309	8705	7604	7378	3954	3424	15329	7851	7478	34334	17392	16942	7800	4145	3655
16979	9060	7919	6886	3676	3160	14274	7490	6784	35138	18275	16863	6711	3480	3231
22743	12032	10711	8001	4221	3780	15277	8025	7252	40336	20901	19435	6606	3459	3147
25666	13378	12288	8407	4429	3978	14399	7412	6987	42101	21542	20559	6547	3443	3104
59071	30632	28439	19060	9719	9341	36771	18837	17934	97016	49480	47536	15846	8332	7514
26527	13488	13039	8031	4131	3900	17497	8737	8760	42283	21591	20692	9010	4719	4291
15360	7706	7654	4940	2478	2462	10203	5058	5145	24253	12296	11957	6611	3414	3197
10382	5103	5279	3759	1903	1856	7760	3939	3821	17252	8764	8488	5710	2945	2765
18233	8968	9265	5919	3001	2918	15196	7707	7489	29955	15685	14270	9571	4834	4737
7513	3892	3621	3239	1727	1512	6988	3668	3320	13144	6877	6267	5172	2544	2628
8464	4264	4200	3351	1800	1551	6801	3606	3195	14526	6976	7550	4709	2399	2310
10641	5915	4726	4536	2489	2047	9712	5551	4161	18914	10420	8494	5674	3022	2652
10145	5508	4637	4741	2506	2235	9792	5310	4482	17815	9536	8279	5923	3035	2888
9539	5258	4281	4504	2382	2122	9642	5167	4475	15778	8637	7141	6004	3008	2996
10867	6131	4736	5282	2764	2518	11453	6378	5075	17552	9886	7666	6935	3632	3303
10132	5797	4335	5134	2757	2377	11251	6415	4836	16296	9520	6776	7259	3916	3343
11312	6456	4856	5771	3072	2699	12365	6954	5411	19237	11171	8066	7750	4290	3460
11704	6636	5068	5470	2861	2609	12983	7137	5846	20171	11734	8437	7565	4047	3518
13498	7102	6396	7014	3422	3592	14308	7310	6998	25416	13306	12110	7836	4123	3713
13312	6742	6570	6396	2992	3404	15103	7193	7910	24656	12602	12054	7679	3847	3832
14548	6788	7760	6776	3140	3636	13860	6334	7526	24598	11857	12741	7440	3605	3835
14541	6728	7813	5531	2571	2960	14019	6377	7642	21928	10229	11699	6511	3165	3346
12494	5535	6959	4390	2099	2291	9925	4573	5347	20670	9138	11532	5238	2584	2654
8582	3750	4832	2544	1207	1337	6985	3130	3855	14426	6068	8358	3591	1779	1812
3855	1718	2137	1106	495	611	2989	1439	1550	7054	3081	3973	2110	1034	1076
1308	539	769	376	164	212	1250	541	709	2416	950	1466	907	436	471
447	188	259	108	45	63	527	251	276	1049	442	607	353	181	172
32	11	21	6	3	3	116	45	71	178	70	108	64	26	38
15	14	1	18	11	7	31	19	12	512	368	144	201	92	109
420571	218019	202552	164621	84802	79819	349316	179849	169467	720232	371546	348686	184896	95942	88954

CATEGORIE DI ETÀ.

118049	63150	54899	46619	25063	21556	91789	48168	43621	213137	110862	102275	39227	20933	18294
229389	120079	109310	82409	43294	39115	164020	84739	79281	393941	202993	190948	76404	40343	36061
255135	132939	122196	91567	48022	43545	186204	96114	90090	437040	225555	211485	91147	47721	43426
165421	85066	80355	73036	36769	36267	163081	83716	79365	282680	145623	137057	93548	48129	45419
14224	6206	8018	4140	1914	2226	11867	5406	6461	25123	10611	14512	7025	3456	3569

TAVOLA VI. — RIASSUNTO NOVENNALE DEI MORTI PER ETÀ, SESSO E STATO CIVILE
Novennio 1872-80. Regno.

ETÀ DEI MORTI	COMPLESSO			CELIBI			CONIUGATI			VEDOVI			Stato Civile ignoto		
	TOTALE	Maschi	Femmine	TOTALE	Maschi	Femmine	TOTALE	Maschi	Femmine	TOTALE	Maschi	Femmine	TOTALE	Maschi	Femmine
Dalla nascita a 1 mese	829554	457475	372079	829554	457475	372079
Da 1 mese a 3 mesi	280271	149333	130938	280271	149333	130938
3 mesi a 6 »	260886	139825	121061	260886	139825	121061
6 » 9 »	284548	151070	133478	284548	151070	133478
9 » 12 »	296526	153324	143202	296526	153324	143202
Da 1 anno a 2 anni	825345	421844	403501	825345	421844	403501
2 anni a 3 »	356215	180360	175855	356215	180360	175855
3 » 4 »	212072	106758	105314	212072	106758	105314
4 » 5 »	159522	80073	79449	159522	80073	79449
5 » 10 »	332392	165012	167380	332392	165012	167380
10 » 15 »	149931	71467	78464	149845	71461	78384	82	5	77	2	1	1	2	2
15 » 20 »	159553	75180	84373	152946	74585	78361	6388	542	5846	173	29	144	46	24	22
20 » 25 »	206516	107936	98580	154992	98389	56603	49808	9045	40763	1494	336	1158	222	166	56
25 » 30 »	189955	88748	101207	88438	56070	32368	96883	31116	65767	4324	1320	3004	310	242	68
30 » 35 »	182738	84437	98301	56029	34090	21939	118357	47396	70961	8029	2676	5353	323	275	48
35 » 40 »	192360	92564	99796	44572	26010	18562	134138	61749	72389	13226	4461	8765	424	344	80
40 » 45 »	194874	100865	94009	39567	22418	17149	134862	71270	63592	20040	6850	13190	405	327	78
45 » 50 »	207576	112849	94727	37714	21241	16473	138807	80978	57829	30626	10299	20327	429	331	98
50 » 55 »	239897	130700	109197	39792	22391	17401	152898	91866	61032	46783	16106	30677	424	337	87
55 » 60 »	267665	140737	126928	39357	21922	18035	155614	94862	60752	71619	23592	48027	475	361	114
60 » 65 »	319812	162497	157315	44452	23964	20488	163659	100716	62943	111293	37547	73746	408	270	138
65 » 70 »	349391	174239	175152	43593	23249	20344	152337	96350	55987	153051	54365	98686	410	275	135
70 » 75 »	364158	181511	182647	41960	21905	20055	130374	86585	43789	191385	72760	118625	439	261	178
75 » 80 »	273256	137109	136147	28583	14483	14100	76058	53828	22230	168279	68600	99679	336	198	138
80 » 85 »	177532	88586	88946	17538	8322	9216	37264	27239	10025	122489	52886	69603	241	139	102
85 » 90 »	73695	36840	36855	7259	3440	3819	12022	9112	2910	54274	24199	30075	140	89	51
90 » 95 »	21235	9738	11497	2283	1006	1277	2763	2018	745	16128	6682	9446	61	32	29
95 » 100 »	5952	2634	3318	622	263	359	680	519	161	4630	1843	2787	20	9	11
Centenari	846	326	520	88	45	43	75	53	22	670	220	450	13	8	5
Età ignota	2073	1379	694	986	720	266	287	159	128	280	82	198	520	418	102
TOTALE	7416346	3805416	3610930	4828547	2551048	2277499	1563356	865408	697948	1018795	384854	633941	5648	4106	1542

RIEPILOGO PER CATEGORIE DI ETÀ.

Dalla nascita a 1 anno	1951785	1051027	900758	1951785	1051027	900758
» » 5 anni	3504939	1840062	1664877	3504939	1840062	1664877
» » 15 »	3987262	2076541	1910721	3987176	2076535	1910641	82	5	77	2	1	1	2	2
Da 15 anni in su	3427011	1727496	1699515	340385	473793	366592	1562987	865244	697743	1018513	384771	633742	5126	3688	1438
» 80 »	279260	138124	141136	27790	13076	14714	52804	38941	13863	198191	85830	112361	475	277	198

TAVOLA VI. — RIASSUNTO NOVENNALE DEI MORTI PER ETÀ E PER MESI.

Novennio 1872-80.

Compartimenti

ETÀ DEI MORTI	Gennaio	Febbraio	Marzo	Aprile	Maggio	Giugno	Luglio	Agosto	Settembre	Ottobre	Novembre	Dicembre
COMPARTIMENTO DEL PIEMONTE.												
Dalla nascita a 1 mese	9268	8911	9352	7853	7266	6426	6917	6432	5856	6471	7364	8150
Da 1 mese a 3 mesi	2425	2299	2213	2020	1975	2577	3693	2962	2054	1958	1818	2141
3 mesi a 6 »	2225	2155	2117	1700	1788	2252	3348	2803	1689	1364	1368	1650
6 » 9 »	1675	1899	2241	1870	1761	2097	3005	2603	1523	1210	1104	1307
9 » 12 »	1279	1542	1793	1566	1544	2015	3259	3032	1568	1064	852	994
Da 1 anno a 2 anni	4131	4417	5031	4242	4263	4832	7693	9003	6133	4180	3088	3380
2 anni a 3 »	2512	2638	2818	2490	2162	2038	2636	3140	2657	2023	1797	2164
3 » 4 »	1787	1742	1929	1616	1530	1274	1444	1483	1287	1177	1291	1644
4 » 5 »	1413	1403	1597	1371	1214	1069	1145	1104	970	901	1017	1357
5 » 10 »	3008	2929	3488	2961	2894	2432	2389	2251	2004	2022	2093	2616
10 » 15 »	1295	1213	1453	1431	1232	1159	1185	1230	996	1033	1046	1167
15 » 20 »	1312	1240	1591	1497	1453	1360	1415	1505	1333	1392	1307	1321
20 » 25 »	1793	1820	2351	2146	1879	1739	1770	1793	1750	1828	1789	1702
25 » 30 »	1688	1611	1883	1771	1724	1527	1664	1666	1483	1608	1507	1521
30 » 35 »	1588	1583	1835	1817	1581	1478	1621	1475	1467	1443	1441	1563
35 » 40 »	1699	1632	1843	1762	1613	1440	1504	1467	1331	1396	1457	1550
40 » 45 »	1847	1730	2017	1814	1697	1444	1495	1482	1421	1426	1532	1713
45 » 50 »	1988	1828	2004	1921	1605	1623	1640	1478	1411	1577	1591	1785
50 » 55 »	2542	2366	2638	2240	2005	1906	1870	1733	1639	1755	2035	2414
55 » 60 »	2998	2757	2890	2542	2164	2037	2008	1928	1885	1922	2400	2781
60 » 65 »	4070	3612	3943	3265	2955	2651	2489	2338	2149	2592	3156	3617
65 » 70 »	4500	3797	4099	3557	3100	2697	2686	2567	2350	2621	3289	4093
70 » 75 »	4735	4174	4474	3676	3366	2931	2856	2676	2444	2719	3564	4233
75 » 80 »	3335	2830	3070	2629	2445	2078	1915	1787	1734	1940	2372	2926
80 » 85 »	1947	1710	1809	1557	1342	1204	1119	1056	934	1050	1475	1724
85 » 90 »	772	649	711	569	503	407	460	417	351	439	539	661
90 » 95 »	162	162	163	134	120	88	95	105	78	106	112	163
95 » 100 »	22	27	25	14	23	25	16	10	13	20	23	15
Centenari	1	6	3	2	1	2	1	3	1	1	2	5
Età ignota	7	4	4	9	5	5	6	1	3	2	3	1
TOTALE	68024	64686	71385	62042	57030	54803	63344	61530	50564	49240	52432	60358

RIEPILOGO PER CATEGORIE DI ETÀ.

Dalla nascita a 1 anno	16872	16806	17716	15009	14334	15367	20222	17832	12690	12067	12506	14243
» 5 anni	26715	27006	29091	24728	23503	24570	33140	32562	23737	20348	19699	22787
» 15 »	31018	31148	34032	29120	27649	28161	36714	36043	26737	23403	22838	26570
Da 15 anni in su	36999	33534	37349	32913	29376	26637	26624	25486	23824	25835	29591	33787
» 80 » »	2904	2554	2711	2276	1989	1726	1691	1591	1377	1616	2151	2568

TAVOLA VI. — RIASSUNTO NOVENNALE DEI MORTI PER ETÀ E PER MESI.

Novennio 1872-80.

Compartimenti.

ETÀ DEI MORTI	Gennaio	Febbraio	Marzo	Aprile	Maggio	Giugno	Luglio	Agosto	Settembre	Ottobre	Novembre	Dicembre
---------------	---------	----------	-------	--------	--------	--------	--------	--------	-----------	---------	----------	----------

COMPARTIMENTO DELLA LIGURIA.

Dalla nascita a 1 mese	2343	2259	2113	1700	1488	1373	1521	1481	1267	1330	1546	1958
Da 1 mese a 3 mesi	558	582	659	544	517	567	845	795	593	480	446	484
3 mesi a 6 »	503	523	553	504	447	556	989	833	487	349	427	475
6 » 9 »	529	634	673	565	478	588	1080	1047	624	474	467	502
9 » 12 »	497	516	575	565	546	593	1192	1399	801	555	481	446
Da 1 anno a 2 anni	1524	1575	1708	1545	1392	1472	2708	3641	2482	1675	1372	1492
2 anni a 3 »	837	804	794	744	636	600	814	1102	897	720	677	689
3 » 4 »	471	488	495	478	426	371	391	480	454	449	483	484
4 » 5 »	407	380	399	377	311	305	297	325	324	363	360	346
5 » 10 »	721	762	862	756	736	641	665	707	765	822	807	818
10 » 15 »	358	350	361	322	332	277	316	385	394	449	401	442
15 » 20 »	405	389	421	428	424	401	416	450	486	544	531	530
20 » 25 »	556	536	631	592	553	446	540	596	629	624	609	583
25 » 30 »	491	461	554	519	467	415	465	544	522	505	475	575
30 » 35 »	479	443	506	467	443	429	439	528	488	441	487	552
35 » 40 »	469	462	477	464	461	386	411	463	425	456	465	501
40 » 45 »	478	424	481	428	423	364	412	430	444	455	423	495
45 » 50 »	454	448	515	469	415	390	404	454	407	390	455	535
50 » 55 »	550	580	545	490	432	413	468	474	460	465	555	606
55 » 60 »	681	560	602	569	505	457	470	497	512	522	594	663
60 » 65 »	885	753	765	675	625	540	604	609	602	663	730	857
65 » 70 »	1060	884	925	826	695	599	670	675	654	744	857	1079
70 » 75 »	1298	1207	1175	984	867	740	845	874	775	788	1035	1123
75 » 80 »	1106	964	1017	893	705	648	654	710	638	718	824	1038
80 » 85 »	850	723	760	552	530	451	481	516	485	536	619	816
85 » 90 »	430	344	336	284	258	221	240	239	255	242	295	406
90 » 95 »	128	118	102	80	66	65	77	84	64	76	97	130
95 » 100 »	15	32	26	12	10	17	17	11	18	32	22	35
Centenari	3	4	1	2	1	1	4	5	2	4
Età ignota	6	1	3	3	1	1	9	3	3	14	8
TOTALE	19092	18206	19033	16836	15191	14327	18440	20350	16959	15875	16556	18672

RIEPILOGO PER CATEGORIE DI ETÀ.

Dalla nascita a 1 anno	4430	4514	4573	3878	3476	3677	5627	5555	3772	3188	3367	3865
» 5 anni	7669	7761	7969	7022	6241	6425	9837	11103	7929	6395	6259	6876
» 15 »	8748	8873	9192	8100	7309	7343	10818	12195	9088	7666	7467	8136
Da 15 anni in su	10338	9332	9838	8733	7881	6983	7613	8156	7868	8206	9075	10528
» 80 » »	1426	1221	1224	929	866	755	815	851	826	891	1035	1391

TAVOLA VI. — RIASSUNTO NOVENNALE DEI MORTI PER ETÀ E PER MESI.

Novennio 1872-80.

Compartimenti.

ETÀ DEI MORTI	Gennaio	Febbraio	Marzo	Aprile	Maggio	Giugno	Luglio	Agosto	Settembre	Ottobre	Novembre	Dicembre
COMPARTIMENTO DELLA LOMBARDIA.												
Dalla nascita a 1 mese.	13868	11695	11590	8612	8081	7629	8844	8634	7396	8111	9780	11877
Da 1 mese a 3 mesi.	3808	3109	2775	2294	2440	3357	5434	4920	3438	3193	2877	3339
3 mesi a 6 »	3491	3234	2993	2324	2223	2804	4515	4166	2751	2550	2426	2848
6 » 9 »	2697	2905	3507	2780	2436	2803	4016	3671	2171	1754	1553	1892
9 » 12 »	1861	2098	2477	2252	2529	2864	4951	5227	2808	1642	1125	1315
Da 1 anno a 2 anni	7295	7276	7812	6542	6195	6655	11316	15470	11309	7372	5435	6067
2 anni a 3 »	4103	4042	4334	3525	3282	3083	3925	5087	4315	3297	2823	3530
3 » 4 »	2755	2523	2843	2252	2108	1865	2239	2477	2124	1946	1958	2501
4 » 5 »	2039	1909	2096	1868	1728	1439	1581	1835	1678	1564	1505	2009
5 » 10 »	3964	4060	4338	3998	3852	3247	3490	3920	3453	3269	3268	3920
10 » 15 »	1519	1541	1732	1706	1586	1471	1526	1679	1668	1510	1435	1563
15 » 20 »	1703	1585	1826	1727	1748	1764	1795	2001	1957	1795	1616	1657
20 » 25 »	2096	2113	2293	2193	2144	2042	2262	2501	2322	2144	2043	1984
25 » 30 »	1990	1857	2186	2129	2076	1976	2128	2274	2110	1930	1853	1910
30 » 35 »	2013	1928	2197	2134	2089	2084	2102	2116	1947	1970	1809	1848
35 » 40 »	2112	1941	2157	2127	2081	2001	2154	2139	1998	1953	1752	1948
40 » 45 »	2212	2053	2359	2158	2003	1983	2031	2029	1890	1894	1902	2091
45 » 50 »	2478	2263	2423	2162	2099	2019	2066	1993	1792	1903	1972	2289
50 » 55 »	3085	2887	3169	2765	2590	2424	2456	2398	2167	2403	2661	2996
55 » 60 »	3630	3266	3447	3027	2891	2621	2746	2690	2390	2559	2948	3383
60 » 65 »	5015	4394	4552	3992	3688	3539	3423	3408	3004	3315	3937	4769
65 » 70 »	5549	4809	5257	4369	3926	3770	3817	3667	3451	3669	4394	5191
70 » 75 »	5587	4576	4964	4144	3843	3527	3558	3513	3129	3336	4316	5149
75 » 80 »	3392	2898	2895	2554	2378	2256	2150	2136	1954	1983	2589	3162
80 » 85 »	1892	1555	1595	1342	1287	1109	1157	1101	989	1019	1272	1587
85 » 90 »	628	586	562	454	411	370	390	336	328	348	469	568
90 » 95 »	137	130	113	75	86	71	73	82	56	73	81	114
95 » 100 »	27	12	17	14	14	16	9	21	9	9	15	21
Centenari.	3	1	1	2	1	2	3	1	2	4
Età ignota.	5	3	7	7	6	6	8	2	4	5	3
TOTALE.	90954	83219	88509	75527	71823	70796	86162	91502	74607	68497	69819	81535

RIEPILOGO PER CATEGORIE DI ETÀ.

Dalla nascita a 1 anno.	25725	23011	23342	18262	17709	19457	27760	26618	18564	17250	17761	21271
» » 5 anni	41917	38761	40427	32449	31022	32499	46821	51487	37990	31429	29482	35378
» » 15 »	47400	44362	46497	35153	36460	37217	51837	57086	43111	36208	34185	40861
Da 15 anni in su.	43549	38854	42012	37367	35356	33573	34319	34408	31494	32285	35629	40671
» 80 » »	2687	2284	2287	1886	1800	1567	1631	1543	1383	1451	1837	2294

TAVOLA VI. — RIASSUNTO NOVENNALE DEI MORTI PER ETÀ E PER MESI.

Novennio 1872-80.

Compartimenti.

ETÀ DEI MORTI	Gennaio	Febbraio	Marzo	Aprile	Maggio	Giugno	Luglio	Agosto	Settembre	Ottobre	Novembre	Dicembre
COMPARTIMENTO DEL VENETO.												
Dalla nascita a 1 mese	16085	15773	16511	10541	8544	5887	6045	6195	6127	7371	11519	13349
Da 1 mese a 3 mesi	2220	1724	1670	1121	1240	1199	1884	2011	1837	2062	2764	2508
3 mesi a 6 »	1673	1395	1222	855	804	891	1653	1959	1547	1428	1560	1586
6 » 9 »	1253	1370	1506	1286	1092	1056	1794	1922	1134	1028	971	1018
9 » 12 »	810	940	1267	1182	1178	1471	2628	2888	1561	963	669	666
Da 1 anno a 2 anni	3525	3815	4114	3591	3492	3750	6601	9654	7278	5231	3742	3215
2 anni a 3 »	2201	2113	2313	2008	1855	1827	2375	3218	2888	2362	2025	1909
3 » 4 »	1346	1325	1461	1199	1139	1031	1215	1567	1586	1445	1360	1259
4 » 5 »	1124	998	1046	951	941	780	921	1287	1255	1180	1097	1096
5 » 10 »	2705	2375	2659	2313	2246	2084	2346	3160	3169	3126	2985	2624
10 » 15 »	1138	1063	1156	1057	1121	1028	1152	1498	1388	1383	1290	1099
15 » 20 »	1028	1030	1149	1137	1115	1071	1267	1594	1344	1248	1131	1014
20 » 25 »	1302	1381	1672	1587	1547	1442	1738	1972	1653	1626	1426	1392
25 » 30 »	1315	1263	1431	1462	1376	1360	1533	1768	1529	1423	1298	1223
30 » 35 »	1295	1256	1467	1479	1435	1417	1525	1692	1472	1386	1257	1313
35 » 40 »	1434	1388	1579	1549	1531	1374	1518	1685	1414	1363	1302	1325
40 » 45 »	1465	1350	1597	1519	1466	1351	1498	1563	1368	1388	1341	1392
45 » 50 »	1533	1448	1650	1563	1422	1314	1420	1601	1285	1320	1367	1463
50 » 55 »	1965	1824	2140	1950	1778	1664	1669	1901	1683	1644	1786	1939
55 » 60 »	2266	2088	2278	2063	1934	1677	1799	1978	1767	1790	1931	2171
60 » 65 »	3125	2764	3043	2638	2486	2279	2353	2482	2118	2298	2550	2834
65 » 70 »	4001	3576	3685	3319	3078	2733	2804	2894	2578	2802	3225	3566
70 » 75 »	4367	3927	4165	3564	3285	3015	2994	3144	2854	2966	3509	4034
75 » 80 »	3467	3001	3073	2602	2453	2196	2361	2413	2028	2145	2547	2980
80 » 85 »	2187	1861	1907	1566	1471	1345	1370	1331	1158	1239	1503	1829
85 » 90 »	882	710	691	563	502	465	572	535	458	486	597	706
90 » 95 »	212	161	148	106	105	93	110	103	101	108	127	169
95 » 100 »	24	20	20	12	11	15	8	14	9	15	18	15
Centenari	3	4	2	1	...?..	1	1	1	1	4	2
Età ignota	3	2	6	2	1	2	3	3	12	8	5	8
TOTALE	65959	61945	66628	54786	50648	45818	55157	64033	54601	52835	56906	59704

RIEPILOGO PER CATEGORIE DI ETÀ.

Dalla nascita a 1 anno	22041	21202	22176	14985	12858	10504	14034	14975	12206	12852	17483	19127
» » 5 anni	30237	29453	31110	22734	20285	17892	25116	30701	25213	23070	23707	26606
» » 15 »	34080	32891	34925	26104	23652	21004	28614	35359	29770	27579	29982	30329
Da 15 anni in su	31876	29052	31697	28680	26995	24312	26540	28671	24819	25248	26919	29367
» 80 » »	3308	2756	2768	2248	2089	1919	2061	1984	1726	1849	2249	2721

TAVOLA VI. — RIASSUNTO NOVENNALE DEI MORTI PER ETÀ E PER MESI.

Novennio 1872-80.

Compartimenti.

ETÀ DEI MORTI	Gennaio	Febbraio	Marzo	Aprile	Maggio	Giugno	Luglio	Agosto	Settembre	Ottobre	Novembre	Dicembre
COMPARTIMENTO DELL'EMILIA.												
Dalla nascita a 1 mese	11823	12070	13376	8467	6212	3868	3670	3736	3613	4488	6677	8831
Da 1 mese a 3 mesi	1594	1380	1480	1349	1556	1497	2239	2292	2053	2025	1891	1661
3 mesi 6 »	1470	1194	1212	953	987	1125	2418	2826	2494	2048	1532	1366
6 » 9 »	1361	1356	1530	1187	1052	1058	1613	1879	1741	1654	1435	1259
9 » 12 »	1077	1355	1703	1512	1337	1301	2056	2381	1943	1369	858	757
Da 1 anno a 2 anni	3068	3240	3775	3562	3777	3762	5088	7242	8148	7160	4350	3040
2 anni a 3 »	1700	1569	1824	1607	1649	1452	1622	2122	2557	2617	1903	1647
3 » 4 »	1058	1019	1032	976	959	811	854	1061	1086	1241	1138	1058
4 » 5 »	809	754	829	680	714	627	671	816	840	924	855	850
5 » 10 »	2156	1973	2123	1934	1912	1738	1729	2104	2079	2268	2216	2272
10 » 15 »	1100	923	1075	1098	1014	910	969	1165	1105	1231	1182	1081
15 » 20 »	1028	1057	1286	1208	1117	1086	1093	1194	1167	1350	1253	1171
20 » 25 »	1360	1334	1687	1595	1444	1326	1349	1490	1397	1489	1419	1303
25 » 30 »	1235	1233	1386	1312	1327	1106	1131	1182	1176	1295	1211	1182
30 » 35 »	1127	1043	1340	1320	1385	1095	1117	1132	1103	1102	1164	1042
35 » 40 »	1174	1156	1453	1340	1335	1153	1096	1049	1024	1155	1151	1105
40 » 45 »	1296	1215	1446	1361	1270	1140	1140	1114	1055	1174	1205	1216
45 » 50 »	1361	1255	1560	1490	1387	1233	1169	1143	1059	1249	1303	1347
50 » 55 »	1817	1597	1867	1775	1648	1448	1313	1398	1293	1440	1612	1771
55 » 60 »	2107	1776	2241	1955	1818	1554	1582	1432	1408	1571	1779	1979
60 » 65 »	2725	2381	2807	2576	2299	1994	1801	1763	1600	1992	2320	2590
65 » 70 »	3239	2988	3259	3003	2793	2327	2166	2096	1983	2233	2743	3254
70 » 75 »	3525	3106	3413	3129	3048	2388	2127	2132	1952	2361	2742	3299
75 » 80 »	2551	2166	2432	2171	2048	1666	1526	1586	1402	1606	1878	2264
80 » 85 »	1507	1324	1421	1208	1224	946	856	813	822	919	1102	1328
85 » 90 »	603	491	550	435	458	353	316	336	269	327	404	498
90 » 95 »	118	107	97	83	77	60	58	69	49	81	89	87
95 » 100 »	24	23	10	16	17	11	5	12	9	13	15	20
Centenari	1	1	1	2	2	2	1	1
Età ignota	7	2	9	6	4	12	8	6	4	4	7	2
TOTALE	54021	51088	58224	49308	45770	39049	42782	47573	46432	48436	47435	49280

RIEPILOGO PER CATEGORIE DI ETÀ.

Dalla nascita a 1 anno	17325	17355	19301	13468	11144	8849	11996	13114	11844	11584	12393	13874
» » 5 anni	23960	23937	26761	20293	18243	15501	20231	24355	24475	23526	20639	20469
» » 15 »	27216	26833	29959	23325	21169	18149	22929	27624	27659	27025	24037	23322
Da 15 anni in su	26798	24253	28256	25977	24597	20888	19845	19943	18769	21407	23391	25456
» 80 » »	2253	1946	2079	1742	1778	1372	1235	1232	1150	1340	1611	1933

TAVOLA VI. — RIASSUNTO NOVENNALE DEI MORTI PER ETÀ E PER MESI.
Novennio 1872-80.

Compartimenti

ETÀ DEI MORTI	Gennaio	Febbraio	Marzo	Aprile	Maggio	Giugno	Luglio	Agosto	Settembre	Ottobre	Novembre	Dicembre
COMPARTIMENTO DELL' UMBRIA.												
Dalla nascita a 1 mese	2675	2535	2679	1980	1430	790	949	810	718	1092	1611	2121
Da 1 mese a 3 mesi	462	396	500	486	493	459	647	554	385	407	416	435
3 mesi a 6 »	288	245	290	273	245	296	651	707	564	391	268	281
6 » 9 »	287	205	230	256	200	223	428	553	509	389	357	334
9 » 12 »	243	295	356	366	271	279	500	655	556	450	303	274
Da 1 anno a 2 anni	724	702	852	886	836	839	1316	1827	1978	1512	1159	1003
2 anni a 3 »	397	364	425	427	376	380	512	724	646	579	436	426
3 » 4 »	251	246	274	246	221	218	272	381	345	375	293	296
4 » 5 »	190	181	210	183	161	163	209	311	262	244	268	221
5 » 10 »	515	460	565	459	442	416	543	723	631	618	549	523
10 » 15 »	223	206	247	257	227	189	253	341	314	307	257	271
15 » 20 »	259	226	255	243	259	236	221	311	305	304	280	258
20 » 25 »	346	350	383	361	368	311	347	369	362	341	303	326
25 » 30 »	274	263	258	317	277	240	285	302	288	311	285	266
30 » 35 »	249	247	290	268	250	210	278	256	272	262	258	275
35 » 40 »	218	216	304	308	248	228	233	270	265	265	252	255
40 » 45 »	274	279	306	308	288	261	251	308	298	286	286	294
45 » 50 »	347	352	349	362	269	288	322	361	338	310	319	387
50 » 55 »	431	356	409	378	331	281	306	353	378	352	367	404
55 » 60 »	528	381	492	394	370	304	340	358	377	418	407	427
60 » 65 »	612	548	630	549	452	382	400	430	460	505	563	565
65 » 70 »	773	687	707	614	552	433	467	509	508	570	609	669
70 » 75 »	791	729	836	721	575	463	499	512	630	625	683	813
75 » 80 »	687	608	665	568	442	349	412	400	402	517	600	590
80 » 85 »	506	442	498	399	364	237	303	311	318	378	512	476
85 » 90 »	212	205	215	192	160	100	138	147	142	171	211	236
90 » 95 »	83	62	76	69	50	36	45	41	53	62	66	61
95 » 100 »	21	18	18	13	12	14	13	14	17	15	9	14
Centenari	5	3	1	1	5	3	2	2	3
Età ignota	2	2	3	3	3	1	7	6	14	4
TOTALE	12873	11809	13322	11883	10173	8629	11141	12850	12324	12064	11943	12513

RIEPILOGO PER CATEGORIE DI ETÀ.

Dalla nascita a 1 anno	3955	3676	4055	3361	2639	2047	3175	3279	2732	2729	2955	3445
» » 5 anni	5517	5169	5816	5103	4233	3647	5484	6522	5963	5439	5111	5391
» » 15 »	6255	5835	6628	5819	4902	4252	6280	7536	6903	6364	5917	6190
Da 15 anni in su	6616	5972	6691	6064	5268	4374	4860	5257	5416	5694	6012	6319
» 80 » »	827	730	807	673	587	388	499	518	533	628	800	790

TAVOLA VI. — RIASSUNTO NOVENNALE DEI MORTI PER ETÀ E PER MESI.

Novennio 1872-80.

Compartimenti.

ETÀ DEI MORTI	Gennaio	Febbraio	Marzo	Aprile	Maggio	Giugno	Luglio	Agosto	Settembre	Ottobre	Novembre	Dicembre
---------------	---------	----------	-------	--------	--------	--------	--------	--------	-----------	---------	----------	----------

COMPARTIMENTO DELLE MARCHE.

Dalla nascita a 1 mese	5813	5708	5899	3343	2231	1206	1277	1294	1227	1635	2860	4201
Da 1 mese a 3 mesi	587	514	649	528	541	576	341	683	578	522	602	639
3 mesi a 6 »	420	354	337	354	329	482	1048	1096	859	583	468	400
6 » 9 »	459	368	411	374	367	427	926	961	962	764	697	531
9 » 12 »	492	494	626	529	450	481	983	1068	1032	719	583	448
Da 1 anno a 2 anni	1331	1317	1533	1669	1540	1738	2840	3949	4385	3526	2207	1511
2 anni a 3 »	712	681	769	702	652	661	946	1113	1331	1182	928	735
3 » 4 »	439	398	421	367	358	381	435	505	586	584	529	451
4 » 5 »	312	297	316	279	249	267	314	373	456	390	385	339
5 » 10 »	893	746	827	863	677	710	884	1011	1129	1114	1029	949
10 » 15 »	394	376	410	410	337	398	426	479	558	537	468	374
15 » 20 »	331	317	401	346	359	330	405	446	441	472	404	398
20 » 25 »	452	432	518	514	444	408	493	466	530	459	480	433
25 » 30 »	425	378	425	431	417	375	382	404	393	402	400	406
30 » 35 »	560	387	398	432	405	337	361	364	373	401	396	373
35 » 40 »	404	411	435	429	394	328	381	405	384	396	371	386
40 » 45 »	435	396	496	442	479	395	398	447	435	415	463	488
45 » 50 »	442	419	497	491	518	439	421	431	482	463	465	495
50 » 55 »	656	565	696	641	654	510	556	566	518	619	672	642
55 » 60 »	761	660	701	689	630	490	627	605	566	691	743	684
60 » 65 »	1070	942	1101	914	836	665	668	773	779	790	975	970
65 » 70 »	1347	1198	1329	1198	983	765	851	869	859	918	1105	1216
70 » 75 »	1771	1394	1567	1314	1117	891	901	947	1028	1062	1282	1467
75 » 80 »	1521	1168	1362	1065	880	714	740	771	784	902	1103	1245
80 » 85 »	1113	931	878	743	578	469	538	542	572	573	702	758
85 » 90 »	387	326	308	236	204	146	198	262	208	238	242	303
90 » 95 »	105	73	74	59	50	32	31	47	68	39	58	71
95 » 100 »	15	8	17	11	4	7	6	12	11	6	3	15
Centenari	1	1	3	1	1	1	2	2
Età ignota	16	10	7	13	6	6	5	7	8	14	7	9
TOTALE	23464	21268	23409	19389	16690	14635	18882	20902	21542	20418	20627	20939

RIEPILOGO PER CATEGORIE DI ETÀ.

Dalla nascita a 1 anno	7771	7438	7922	5128	3918	3172	5107	4658	4223	5210	6219
» » 5 anni	10565	10131	10961	8145	6717	6219	9610	11047	11416	9905	9259
» » 15 »	11852	11253	12198	9418	7731	7327	10920	12537	13103	11556	10756
Da 15 anni in su	11596	10005	11204	9958	8953	7302	7957	8358	8431	8848	9864
» 80 » »	1621	1338	1278	1052	837	655	773	864	859	858	1005

TAVOLA VI. — RIASSUNTO NOVENNALE DEI MORTI PER ETÀ E PER MESI.
 Novennio 1872-80. Compartimenti.

ETÀ DEI MORTI	Gennaio	Febbraio	Marzo	Aprile	Maggio	Giugno	Luglio	Agosto	Settembre	Ottobre	Novembre	Dicembre
---------------	---------	----------	-------	--------	--------	--------	--------	--------	-----------	---------	----------	----------

COMPARTIMENTO DELLA TOSCANA.

Dalla nascita a 1 mese.	8243	7978	8020	5535	4249	8163	3504	3146	3112	3728	5100	6631
Da 1 mese a 3 mesi.	1429	1418	1551	1375	1357	1334	1839	1705	1331	1291	1277	1385
3 mesi a 6 »	1297	1204	1271	1130	1134	1413	2724	2566	1659	1357	1232	1309
6 » 9 »	1268	1292	1437	1323	1258	1581	2947	2915	2028	1651	1327	1240
9 » 12 »	1247	1372	1566	1529	1568	1979	3942	4093	2790	1969	1336	1218
Da 1 anni a 2 anni	4310	4137	4862	4716	4951	5891	12525	16190	12164	8373	5479	4313
2 anni a 3 »	2180	2055	2277	2089	2049	1829	2767	3838	3481	2913	2419	2145
3 » 4 »	1326	1288	1420	1316	1251	1103	1269	1756	1645	1693	1490	1406
4 » 5 »	1037	921	1063	972	940	838	943	1207	1282	1289	1233	1068
5 » 10 »	2428	2237	2392	2284	2233	2097	2185	2967	2802	2930	2734	2576
10 » 15 »	1017	969	1015	975	1015	893	1068	1237	1272	1255	1257	1124
15 » 20 »	1091	974	1126	1105	1031	962	1118	1252	1253	1312	1171	1104
20 » 25 »	1374	1420	1591	1494	1415	1264	1436	1535	1563	1545	1445	1366
25 » 30 »	1305	1271	1400	1337	1301	1181	1292	1431	1375	1447	1298	1300
30 » 35 »	1307	1226	1319	1310	1213	1112	1183	1292	1243	1230	1181	1259
35 » 40 »	1286	1182	1402	1350	1264	1139	1168	1217	1180	1232	1186	1262
40 » 45 »	1372	1257	1375	1431	1257	1166	1190	1195	1145	1236	1233	1377
45 » 50 »	1381	1235	1428	1303	1253	1071	1197	1303	1178	1317	1291	1364
50 » 55 »	1599	1410	1599	1612	1379	1219	1258	1451	1352	1390	1493	1591
55 » 60 »	1813	1539	1682	1583	1325	1211	1324	1318	1360	1368	1601	1740
60 » 65 »	2358	1947	2075	2032	1687	1453	1498	1594	1588	1662	1952	2127
65 » 70 »	2665	2259	2450	2198	1919	1645	1790	1774	1719	1927	2307	2540
70 » 75 »	3230	2726	2868	2502	2136	1873	2025	2051	1981	2240	2744	3031
75 » 80 »	2742	2316	2379	2018	1839	1546	1675	1767	1613	1776	2170	2551
80 » 85 »	2032	1822	1720	1475	1381	1094	1193	1265	1244	1402	1634	1912
85 » 90 »	938	791	815	619	575	499	525	595	524	603	718	913
90 » 95 »	233	194	191	143	150	121	137	150	128	126	163	207
95 » 100 »	55	49	33	29	29	17	36	36	34	21	34	52
Centenari	7	1	5	2	4	3	3	3	4	4	4
Età ignota	12	8	9	12	5	2	6	5	5	7	5	7
TOTALE	52622	48548	52341	46799	43168	40704	55767	62854	54051	50294	48514	50152

RIEPILOGO PER CATEGORIE DI ETÀ.

Dalla nascita a 1 anno	13484	13264	13845	10892	9566	9475	14956	14425	10920	9996	10272	11783
» » 5 anni	22337	21665	23467	19985	18757	19136	32460	37416	29492	24264	20893	20745
» » 15 »	25782	24921	26874	23244	22005	22126	35713	41620	33566	28449	24884	24445
Da 15 anni in su.	26828	23619	25458	23543	21158	18576	20048	21229	20480	21838	23625	25700
» 80 » »	3265	2857	2764	2268	2139	1734	1894	2049	1930	2156	2553	3088

TAVOLA VI. — RIASSUNTO NOVENNALE DEI MORTI PER ETÀ E PER MESI.

Novennio 1872-80.

Compartimenti.

ETÀ DEI MORTI	Gennaio	Febbraio	Marzo	Aprile	Maggio	Giugno	Luglio	Agosto	Settembre	Ottobre	Novembre	Dicembre
---------------	---------	----------	-------	--------	--------	--------	--------	--------	-----------	---------	----------	----------

COMPARTIMENTO DI ROMA.

Dalla nascita a 1 mese.	2818	2593	2664	1816	1415	1141	1267	1290	1406	1636	2117	2447
Da 1 mese a 3 mesi.	878	802	916	822	759	796	965	808	838	891	852	855
3 mesi a 9 »	567	534	510	463	539	557	915	899	749	610	488	551
6 » 9 »	488	439	492	450	472	576	1016	1141	973	811	615	526
9 » 12 »	524	495	426	430	431	579	1119	1183	644	764	596	470
Da 1 anno a 2 anni	1821	1635	1773	1578	1613	1784	3272	4046	3349	2747	2055	1837
2 anni a 3 »	1095	1059	1128	992	895	953	1305	1747	1689	1493	1197	1106
3 » 4 »	722	698	695	685	624	679	774	1007	1016	886	766	787
4 » 5 »	586	512	586	496	494	443	534	700	701	582	561	559
5 » 10 »	1056	965	1030	963	963	905	1071	1459	1496	1253	1079	1064
10 » 15 »	414	369	421	386	429	351	450	558	574	461	480	413
15 » 20 »	578	518	527	529	431	373	470	575	550	491	513	554
20 » 25 »	768	820	860	824	670	553	640	749	734	726	787	857
25 » 30 »	878	768	863	707	663	547	551	661	646	717	837	873
30 » 35 »	939	844	831	727	634	478	582	681	656	736	793	896
35 » 40 »	963	748	856	757	644	581	573	666	636	721	848	894
40 » 45 »	1010	841	874	772	645	590	612	661	714	742	890	956
45 » 50 »	912	796	782	807	683	543	600	674	670	744	965	982
50 » 55 »	1150	877	926	819	758	631	690	755	813	802	1006	1089
55 » 60 »	1036	796	867	829	696	580	590	732	751	816	993	1015
60 » 65 »	1204	1021	980	926	801	618	703	845	915	956	1131	1236
65 » 70 »	1092	846	964	800	715	600	617	764	776	811	1007	1073
70 » 75 »	1203	906	903	781	663	621	637	746	748	783	967	1059
75 » 80 »	740	714	649	503	492	370	466	532	526	533	604	674
80 » 85 »	446	452	405	370	343	261	290	391	343	375	444	514
85 » 90 »	198	160	185	120	127	113	106	157	160	160	181	220
90 » 95 »	83	46	50	52	32	31	36	48	32	40	53	54
95 » 100 »	19	15	11	17	8	8	10	16	14	18	13	18
Centenari.	2	5	2	4	3	3	4	2	2	3	6	3
Età ignota.	17	21	22	21	13	18	21	18	13	20	18	25
TOTALE.	24237	21295	22198	19476	17625	16283	20886	24511	23434	22328	22862	23607

RIEPILOGO PER CATEGORIE DI ETÀ.

Dalla nascita a 1 anno	5275	4863	5008	3981	3586	3649	5282	5321	4910	4712	4668	4849
» » 5 anni	9499	8767	9190	7732	7212	7508	11167	12821	11665	10420	9247	9138
» » 15 »	10969	10101	10641	9081	8604	8764	12688	14838	13735	12134	10806	10615
Da 15 anni in su.	13251	11173	11535	10374	9008	7501	8177	9655	9686	10174	12038	12967
» 80 » »	748	678	653	563	513	416	446	614	551	596	697	809

TAVOLA VI. — RIASSUNTO NOVENNALE DEI MORTI PER ETÀ E PER MESI.
 Novennio 1872-80. Compartimenti.

ETÀ DEI MORTI	Gennaio	Febbraio	Marzo	Aprile	Maggio	Giugno	Luglio	Agosto	Settembre	Ottobre	Novembre	Dicembre
---------------	---------	----------	-------	--------	--------	--------	--------	--------	-----------	---------	----------	----------

COMPARTIMENTO DEGLI ABRUZZI E MOLISE.

Dalla nascita a 1 mese	4396	4334	4453	3066	2498	1603	1696	1676	1744	2162	2749	3385
Da 1 mese a 3 mesi	1112	1050	1297	1062	1054	967	1245	1138	853	937	947	1002
3 mesi a 9 »	916	859	902	824	810	937	1647	1779	1375	1216	962	861
6 » 9 »	1270	1089	1063	956	877	1119	2274	2750	2265	1939	1580	1437
9 » 12 »	1246	1181	1222	1088	974	1165	2438	3048	2297	1681	1407	1332
Da 1 anno a 2 anni	2972	2646	2998	2747	2798	3390	6638	8333	6680	5093	3772	3128
2 anni a 3 »	1388	1245	1233	1120	1128	1193	2065	2633	2461	2193	1683	1402
3 » 4 »	826	774	807	722	739	708	1034	1456	1490	1367	950	926
4 » 5 »	672	550	669	601	598	554	714	1058	1162	988	815	706
5 » 10 »	1471	1259	1402	1306	1294	1297	1660	2248	2410	2095	1634	1441
10 » 15 »	680	521	566	528	582	507	679	850	1020	886	705	600
15 » 20 »	574	476	539	526	542	481	604	771	817	685	557	536
20 » 25 »	756	636	719	781	708	597	696	867	945	836	693	684
25 » 30 »	654	596	654	622	573	510	646	712	802	827	678	679
30 » 35 »	658	547	623	636	579	493	564	705	736	670	634	652
35 » 40 »	728	619	697	690	555	554	626	721	837	752	707	745
40 » 45 »	724	644	711	691	645	526	676	752	789	830	815	798
45 » 50 »	845	677	791	751	643	573	733	837	919	866	757	797
50 » 55 »	1039	848	962	895	787	662	927	981	1092	1009	1002	1035
55 » 60 »	1197	999	1041	1038	927	777	996	1114	1270	1190	1215	1260
60 » 65 »	1601	1287	1502	1355	1148	1047	1198	1444	1605	1492	1465	1606
65 » 70 »	1714	1514	1552	1509	1254	1038	1337	1611	1738	1599	1639	1750
70 » 75 »	2031	1793	1786	1673	1424	1186	1474	1846	1931	1749	1873	1918
75 » 80 »	1496	1323	1350	1159	972	859	1082	1245	1272	1285	1332	1461
80 » 85 »	1134	936	940	861	708	625	718	936	854	863	944	1042
85 » 90 »	477	374	375	282	213	209	276	364	321	337	405	400
90 » 95 »	141	119	108	85	95	61	84	112	106	86	129	129
95 » 100 »	30	22	35	22	22	19	21	37	30	28	36	28
Centenari	4	2	2	3	2	2	1	2	3	4	1
Età ignota	5	1	2	2	2	2	3	4	5	1
TOTALE	52757	28920	30999	27600	25151	23661	34750	42027	39826	35668	32094	31742

RIEPILOGO PER CATEGORIE DI ETÀ.

Dalla nascita a 1 anno	8940	8513	8937	6996	6213	5791	9300	10391	8534	7935	7645	8017
» 5 anni	14798	13728	14644	12186	11476	11636	19751	23871	20327	17576	14865	14179
» 15 »	16949	15508	16612	14020	13352	13440	22090	26969	23757	20557	17204	16220
Da 15 anni in su	15803	13412	14387	13579	11797	10219	12658	15056	16066	15107	14885	15521
» 80 »	1786	1453	1460	1253	1040	916	1099	1450	1313	1317	1518	1600

TAVOLA VI. — RIASSUNTO NOVENNALE DEI MORTI PER ETÀ E PER MESI.

Novennio 1872-80.

Compartimenti.

ETÀ DEI MORTI	Gennaio	Febbraio	Marzo	Aprile	Maggio	Giugno	Luglio	Agosto	Settembre	Ottobre	Novembre	Dicembre
COMPARTIMENTO DELLA CAMPANIA.												
Dalla nascita a 1 mese	7150	6259	6210	4849	4161	3786	3847	3678	3691	4455	5137	6271
Da 1 mese a 3 mesi	2663	2421	2525	2036	2121	2330	2313	1948	1798	2014	2070	2393
3 mesi a 6 »	2147	2037	2110	1878	1995	2808	3501	2917	2358	2003	1716	1885
6 » 9 »	2352	2127	2216	2098	2468	4238	5974	5443	4228	3069	2482	2091
9 » 12 »	2447	2074	2130	1976	2331	4044	6253	6408	4907	3784	2788	2497
Da 1 anno a 2 anni	6144	5619	5960	5126	5665	7600	11852	12081	10603	9007	7283	6572
2 anni a 3 »	3054	2806	2852	2576	2430	2738	3945	4125	4279	3922	3261	3242
3 » 4 »	2037	1792	1863	1612	1519	1662	2125	2425	2529	2565	2147	1965
4 » 5 »	1528	1326	1369	1195	1216	1178	1418	1656	1731	1767	1565	1445
5 » 10 »	2639	2260	2464	2346	2230	2094	2670	3094	3559	3370	2917	2634
10 » 15 »	1224	957	1051	1066	1019	978	1146	1310	1531	1412	1229	1157
15 » 20 »	1408	1135	1266	1254	1193	1110	1298	1381	1501	1472	1327	1371
20 » 25 »	1772	1520	1726	1748	1579	1464	1661	1746	1867	1865	1809	1809
25 » 30 »	1651	1463	1610	1567	1505	1330	1404	1642	1625	1684	1706	1724
30 » 35 »	1792	1491	1623	1529	1402	1303	1410	1415	1599	1655	1730	1756
35 » 40 »	1884	1687	1705	1736	1584	1498	1460	1598	1677	1751	1819	1900
40 » 45 »	2049	1661	1910	1880	1662	1517	1542	1736	1724	1831	1902	2108
45 » 50 »	2307	1899	2070	2066	1953	1549	1705	1817	1844	1986	2100	2387
50 » 55 »	2672	2301	2397	2417	2042	1804	1921	2159	2169	2292	2457	2690
55 » 60 »	3237	2653	2670	2488	2222	1980	2162	2336	2429	2711	2856	3151
60 » 65 »	3884	3187	3159	2978	2566	2203	2435	2760	2879	2983	3262	3733
65 » 70 »	4052	3254	3473	3115	2523	2236	2550	2834	2933	3069	3513	4080
70 » 75 »	4559	3763	3693	3416	2870	2523	2725	2967	2982	3262	3623	4272
75 » 80 »	3898	3030	2968	2517	2184	1972	2228	2288	2327	2544	2845	3487
80 » 85 »	2680	2230	2110	1787	1513	1314	1620	1513	1573	1664	2032	2470
85 » 90 »	1167	970	899	776	652	564	643	627	647	757	847	1125
90 » 95 »	425	372	330	278	261	191	232	224	238	249	311	519
95 » 100 »	139	143	135	80	79	81	87	80	91	81	103	132
Centenari	25	20	19	10	14	9	14	22	12	17	18	22
Età ignota	47	38	40	46	46	40	37	36	42	39	62	49
TOTALE	73333	62495	64553	58446	55005	58144	72178	74266	71373	69280	66917	70937

RIEPILOGO PER CATEGORIE DI ETÀ.

Dalla nascita a 1 anno	16759	14918	15191	12837	13076	17206	21888	20394	16982	15325	14193	15137
» 5 anni	29822	26461	27235	23346	23906	30384	41228	40681	36124	32586	28449	28361
» 15 »	33685	29678	30750	26758	27155	33456	45044	45085	41214	37368	32595	32152
Da 15 anni in su	39601	32779	33763	31642	27804	24648	27097	29145	30117	31873	34260	38736
» 80 » »	4436	3735	3493	2931	2519	2159	2596	2466	2561	2768	3311	4268

TAVOLA VI. — RIASSUNTO NOVENNALE DEI MORTI PER ETÀ E PER MESI.

Novennio 1872-80.

Compartimenti.

ETÀ DEI MORTI	Gennaio	Febbraio	Marzo	Aprile	Maggio	Giugno	Luglio	Agosto	Settembre	Ottobre	Novembre	Dicembre
---------------	---------	----------	-------	--------	--------	--------	--------	--------	-----------	---------	----------	----------

COMPARTIMENTO DELLE PUGLIE.

Dalla nascita a 1 mese	4845	4274	3893	2795	2180	1968	1942	2103	2279	2752	3328	3993
Da 1 mese a 3 mesi	1706	1667	1662	1375	1220	1353	1384	1127	1013	1160	1224	1418
3 mesi a 6 »	1254	1186	1355	1231	1266	1733	2069	1821	1444	1336	1155	1129
6 » 9 »	1366	1219	1277	1201	1323	2218	3398	3191	2631	1895	1564	1460
9 » 12 » »	1737	1505	1556	1336	1422	2236	3568	3428	2832	2363	1955	1728
Da 1 anno a 2 anni	4292	3735	3881	3437	3734	5116	7333	6883	6434	5426	4564	4236
2 anni a 3 »	2136	1777	1953	1758	1592	1831	2532	2846	2964	2605	2375	2158
3 » 4 »	1300	1072	1186	1058	991	1021	1340	1514	1612	1612	1380	1274
4 » 5 »	902	819	837	730	713	715	908	1042	1015	993	839	869
5 » 10 »	1508	1283	1502	1445	1319	1279	1650	1959	1783	1619	1542	1344
10 » 15 »	567	541	588	602	562	553	747	799	747	651	597	554
15 » 20 »	746	636	739	733	641	669	806	802	709	703	661	619
20 » 25 »	978	834	989	931	883	762	850	869	878	884	861	922
25 » 30 »	1015	855	952	836	777	739	807	774	802	811	821	956
30 » 35 »	901	809	897	795	792	667	752	737	758	835	782	814
35 » 40 »	1131	876	1001	990	801	782	869	865	775	854	930	993
40 » 45 »	983	866	1009	914	796	766	776	745	714	760	876	927
45 » 50 »	1190	956	1101	1010	871	792	835	833	825	887	982	1030
50 » 55 »	1156	959	1060	1049	963	826	870	957	848	1017	982	1017
55 » 60 »	1382	1084	1229	1218	1033	945	1045	1038	936	1093	1257	1238
60 » 65 »	1404	1152	1303	1210	999	955	1007	1011	947	979	1079	1266
65 » 70 »	1523	1375	1384	1261	1082	1019	1075	1090	1049	1079	1268	1343
70 » 75 »	1605	1309	1414	1195	1033	1006	1117	1133	1015	1090	1233	1391
75 » 80 »	1355	1193	1190	1103	821	864	957	900	880	978	1052	1251
80 » 85 »	1017	819	861	699	599	569	641	662	615	622	694	784
85 » 90 »	451	362	394	313	242	221	332	292	246	287	319	396
90 » 95 »	185	141	130	90	92	70	104	99	95	93	97	112
95 » 100 »	57	37	36	34	32	29	38	29	26	50	37	42
Centenari	3	4	1	1	4	3	2	2	3	7	2
Età ignota	2	2	2	1	1	1	1	2	3
TOTALE	38697	33347	35379	31352	28730	31714	39756	39552	36824	35438	34463	35269

RIEPILOGO PER CATEGORIE DI ETÀ.

Dalla nascita a 1 anno	10908	9851	9743	7938	7411	9508	12361	11670	10199	9506	9226	9728
» » 5 anni	19538	17254	17600	14921	14441	18191	24474	23955	22224	20142	18384	18265
» » 15 »	21613	19078	19690	16968	16322	20028	26871	26713	21754	22412	20523	20163
Da 15 anni in su	17082	14267	15689	14382	12458	11685	12884	12898	12070	13025	13938	15103
» 80 » »	1713	1363	1421	1137	966	893	1118	1084	984	1055	1154	1336

TAVOLA VI. — RIASSUNTO NOVENNALE DEI MORTI PER ETÀ E PER MESI.

Novennio 1872-80.

Compartimenti

ETÀ DEI MORTI	Gennaio	Febbraio	Marzo	Aprile	Maggio	Giugno	Luglio	Agosto	Settembre	Ottobre	Novembre	Dicembre
COMPARTIMENTO DELLA BASILICATA.												
Dalla nascita a 1 mese.	1731	1505	1654	1800	1001	841	1117	1234	1313	1373	1434	1494
Da 1 mese a 3 mesi.	560	646	675	628	552	493	665	743	618	611	579	608
3 mesi a 6 »	487	468	443	508	521	489	864	851	670	576	463	496
6 » 9 »	406	427	468	456	454	556	1131	1225	976	741	642	519
9 » 12 »	485	399	462	422	381	624	1265	1291	1001	797	714	566
Da 1 anni a 2 anni	1345	1054	1067	995	947	1235	2450	2811	2553	1801	1487	1315
2 anni a 3 »	557	482	477	413	436	488	856	1116	1186	910	531	579
3 » 4 »	359	304	308	296	243	247	514	623	677	542	456	371
4 » 5 »	275	209	247	207	200	193	373	522	561	425	280	237
5 » 10 »	451	361	364	333	318	315	519	828	906	643	500	381
10 » 15 »	258	191	219	234	174	206	317	477	399	332	226	206
15 » 20 »	266	267	227	257	224	244	262	365	353	340	290	256
20 » 25 »	368	358	350	347	330	292	377	421	470	422	395	406
25 » 30 »	405	349	380	398	326	311	400	475	450	445	388	414
30 » 35 »	368	330	365	412	341	286	322	440	445	418	399	378
35 » 40 »	509	428	406	448	378	325	385	464	464	493	487	495
40 » 45 »	459	380	425	471	395	323	376	473	464	415	449	504
45 » 50 »	541	461	516	472	409	334	383	535	532	515	545	528
50 » 55 »	518	401	461	486	403	356	396	445	512	495	511	486
55 » 60 »	665	513	643	611	484	409	522	590	647	637	638	655
60 » 65 »	623	485	600	525	427	377	451	567	593	553	588	607
65 » 70 »	677	522	605	589	486	435	498	569	614	568	582	631
70 » 75 »	566	432	485	466	408	333	377	548	524	519	432	441
75 » 80 »	439	352	424	381	300	241	304	425	443	392	346	343
80 » 85 »	274	184	220	227	175	157	190	245	217	227	216	212
85 » 90 »	121	118	100	83	63	54	74	129	107	90	68	99
90 » 95 »	50	28	36	36	27	17	29	34	37	29	27	26
95 » 100 »	11	9	12	8	5	5	13	10	12	8	2	13
Centenari	1	1	2	1	1
Età ignota	1	3	2	1	2	2	3	2	2
TOTALE.	13775	11667	12641	12011	10408	10186	15432	18458	17747	15320	13678	13298

RIEPILOGO PER CATEGORIE DI ETÀ.

Dalla nascita a 1 anno	3669	3445	3702	3314	2909	3003	5042	5344	4578	4098	3832	3683
» » 5 anni	6205	5494	5801	5225	4735	5166	9235	10416	9555	7776	6586	6215
» » 15 »	6914	6046	6384	5792	5227	5687	10071	11721	10860	8751	7312	6802
Da 15 anni in su.	6860	5618	6255	6218	5181	4499	5359	6737	6885	6566	6364	6494
» 80 » »	456	340	368	355	270	233	306	420	374	354	314	350

TAVOLA VI. — RIASSUNTO NOVENNALE DEI MORTI PER ETÀ E PER MESI.

Novennio 1872-80.

Compartimenti.

ETÀ DEI MORTI	Gennaio	Febbraio	Marzo	Aprile	Maggio	Giugno	Luglio	Agosto	Settembre	Ottobre	Novembre	Dicembre
COMPARTIMENTO DELLE CALABRIE.												
Dalla nascita a 1 mese	3597	3425	3395	2664	2052	1877	2111	2206	2293	2757	3004	3129
Da 1 mese a 3 mesi	1228	1183	1331	1220	1167	1306	1401	1269	1228	1338	1334	1324
3 mesi a 6 »	994	828	918	862	872	1213	1832	1837	1455	1371	1104	988
6 » 9 »	798	652	714	654	738	1127	2064	2355	1993	1845	1325	1012
9 » 12 »	889	665	662	596	531	886	1766	2199	1967	1744	1382	1112
Da 1 anno a 2 anni	2363	2063	2048	1821	1725	2382	4261	4785	4787	4419	3404	2713
2 anni a 3 »	1200	1045	1018	954	919	1070	1629	2263	2304	2117	1606	1372
3 » 4 »	712	639	654	566	583	640	864	1199	1423	1191	897	835
4 » 5 »	499	463	490	502	516	425	629	857	1006	952	741	680
5 » 10 »	1102	890	933	929	980	936	1256	1746	2034	1822	1387	1181
10 » 15 »	518	409	481	491	476	420	612	774	859	790	612	546
15 » 20 »	557	488	518	509	511	464	561	607	725	631	664	566
20 » 25 »	901	761	819	780	696	680	750	782	837	906	906	894
25 » 30 »	936	794	800	864	752	662	755	766	817	824	892	930
30 » 35 »	918	779	796	793	740	620	711	773	765	850	940	957
35 » 40 »	1092	936	1049	983	873	754	824	883	891	983	1087	1095
40 » 45 »	1106	874	971	975	838	718	831	867	857	983	1101	1130
45 » 50 »	1185	979	1049	1066	955	763	846	931	943	1090	1295	1263
50 » 55 »	1306	1088	1116	1132	933	816	817	939	1033	1130	1298	1375
55 » 60 »	1432	1195	1227	1228	1003	806	970	1076	1101	1260	1441	1569
60 » 65 »	1549	1249	1329	1301	1052	863	1015	1126	1190	1363	1465	1601
65 » 70 »	1384	1108	1251	1180	953	860	1013	1061	1124	1203	1318	1405
70 » 75 »	1439	1223	1286	1152	997	807	906	1108	1042	1167	1374	1518
75 » 80 »	1101	846	943	812	677	527	700	720	767	863	951	1018
80 » 85 »	761	649	700	524	479	391	472	503	541	600	639	726
85 » 90 »	340	291	284	238	207	150	199	214	225	264	274	303
90 » 95 »	120	98	119	113	79	69	88	101	96	101	116	150
95 » 100 »	73	46	45	48	37	23	36	31	39	49	52	48
Centenari	7	16	5	8	6	10	9	9	9	9	11	17
Età ignota	7	4	3	2	1	3	4	2	2	3
TOTALE	30114	25686	26954	24967	22347	22266	29928	33990	34355	34624	32622	31463

RIEPILOGO PER CATEGORIE DI ETÀ.

Dalla nascita a 1 anno	7506	6753	7020	5996	5360	6409	9174	9866	8936	9055	8149	7565
» » 5 anni	12280	10963	11230	9839	9103	10926	16557	18970	18456	17734	14797	13165
» » 15 »	13900	12262	12644	11259	10559	12282	18425	21490	21349	20346	16796	14892
Da 15 anni in su	16207	13420	14307	13706	11788	9983	11503	12497	13002	14276	15824	16568
» 80 » »	1301	1100	1153	931	808	643	804	858	910	1023	1092	1244

TAVOLA VI. — RIASSUNTO NOVENNALE DEI MORTI PER ETÀ E PER MESI.

Novennio 1872-80.

Compartmenti.

ETÀ DEI MORTI	Gennaio	Febbraio	Marzo	Aprile	Maggio	Giugno	Luglio	Agosto	Settembre	Ottobre	Novembre	Dicembre
COMPARTIMENTO DELLA SICILIA.												
Dalla nascita a 1 mese	6667	6015	5570	4460	3837	4418	5227	4680	4628	4893	5154	5679
Da 1 mese a 3 mesi	2743	2763	3021	2635	2543	3126	3810	3148	2568	2688	2643	2656
3 mesi a 6 »	2103	2197	2253	2110	2471	3845	5558	4412	3323	2553	2164	2149
6 » 9 »	2069	1881	1910	1834	2090	3818	6891	6180	4751	3649	2841	2422
9 » 12 »	2699	2224	2158	1804	2015	3576	6559	5904	4822	4092	3323	2925
Da 1 anno a 2 anni	6538	5763	5897	5107	5129	7858	12969	12256	10884	9673	7769	6873
2 anni a 3 »	3347	2932	2864	2550	2545	2838	4056	4552	4561	4455	3881	3702
3 » 4 »	2050	1841	1804	1612	1495	1663	2058	2174	2644	2542	2154	2216
4 » 5 »	1436	1322	1252	1065	1068	1210	1496	1664	1882	1773	1573	1511
5 » 10 »	2567	2212	2262	2029	1944	1996	2502	2995	3244	3181	2555	2468
10 » 15 »	1124	932	1003	1021	947	883	1084	1373	1392	1271	1059	1055
15 » 20 »	1262	1127	1140	1139	1203	1093	1253	1349	1311	1256	1169	1224
20 » 25 »	1690	1498	1640	1522	1474	1410	1598	1645	1661	1664	1541	1571
25 » 30 »	1699	1478	1546	1482	1338	1338	1479	1469	1440	1483	1485	1578
30 » 35 »	1578	1293	1344	1308	1239	1224	1249	1338	1244	1333	1241	1387
35 » 40 »	1835	1403	1533	1498	1392	1305	1350	1472	1407	1474	1363	1520
40 » 45 »	1634	1374	1423	1357	1276	1236	1267	1233	1324	1237	1353	1532
45 » 50 »	1930	1605	1756	1641	1437	1411	1532	1507	1498	1477	1664	1779
50 » 55 »	2035	1774	1849	1673	1544	1412	1544	1496	1541	1607	1665	2031
55 » 60 »	2548	2230	2342	2068	1906	1734	1893	1953	2003	2034	2164	2541
60 » 65 »	2606	2194	2332	2063	1919	1597	1810	1902	1825	1899	2097	2412
65 » 70 »	2585	2267	2426	2020	1885	1600	1774	1908	1752	1834	2105	2442
70 » 75 »	2414	2070	2152	1865	1530	1359	1616	1658	1568	1649	1819	2228
75 » 80 »	2391	2009	1973	1671	1391	1308	1553	1495	1435	1581	1754	2109
80 » 85 »	1665	1375	1386	1157	955	940	1063	1028	958	1052	1304	1538
85 » 90 »	822	725	714	559	471	428	508	514	479	501	601	732
90 » 95 »	279	234	241	198	141	137	163	159	184	172	242	266
95 » 100 »	123	119	107	81	51	84	62	54	74	84	82	128
Centenari	27	20	15	24	9	8	6	8	11	14	14	22
Età ignota	52	41	42	44	26	32	36	45	36	29	50	79
TOTALE	62518	54918	55955	49587	47571	54887	73971	71621	66450	63150	58829	60775

RIEPILOGO PER CATEGORIE DI ETÀ.

Dalla nascita a 1 anno	16281	15080	14912	12833	12956	18783	28045	24324	20042	17875	16125	15831
» » 5 anni	20652	26938	26729	23167	23493	32352	48624	44970	40063	36318	31502	30133
» » 15 »	33343	30082	29994	26217	26384	35231	52210	49338	44699	40770	35116	33656
Da 15 anni in su	29123	24795	25919	23326	21161	19624	21725	22238	21715	22351	23663	27040
» 80 » »	2916	2473	2463	2019	1627	1597	1807	1763	1706	1823	2243	2686

TAVOLA VI. — RIASSUNTO NOVENNALE DEI MORTI PER ETÀ E PER MESI.

Novennio 1872-80.

Compartimenti.

ETÀ DEI MORTI	Gennaio	Febbraio	Marzo	Aprile	Maggio	Giugno	Luglio	Agosto	Settembre	Ottobre	Novembre	Dicembre
---------------	---------	----------	-------	--------	--------	--------	--------	--------	-----------	---------	----------	----------

COMPARTIMENTO DELLA SARDEGNA.

Dalla nascita a 1 mese	1520	1250	1184	816	654	626	729	877	1022	965	933	987
Da 1 mese a 3 mesi	625	612	712	622	509	459	681	743	701	784	658	694
3 mesi a 6 »	458	458	472	379	472	525	712	801	720	631	540	544
6 » 9 »	349	316	361	383	352	441	323	979	835	685	567	511
9 » 12 »	366	360	353	382	359	344	681	979	846	735	579	564
Da 1 anno a 2 anni	1262	1047	1161	965	887	942	1456	1885	1771	1703	1507	1266
2 anni a 3 »	723	648	750	595	584	568	714	964	986	878	846	754
3 » 4 »	512	489	558	400	417	395	580	652	636	716	624	634
4 » 5 »	420	407	440	343	392	312	506	576	559	617	579	556
5 » 10 »	780	725	766	636	697	632	777	965	932	948	839	874
10 » 15 »	367	317	363	348	370	345	501	517	526	557	491	470
15 » 20 »	352	348	325	323	312	297	451	468	425	478	455	473
20 » 25 »	547	446	546	446	401	405	418	463	486	521	487	506
25 » 30 »	492	451	478	526	412	360	462	529	540	528	592	553
30 » 35 »	497	449	503	481	461	378	418	575	517	571	655	496
35 » 40 »	596	565	572	577	533	426	474	626	639	633	662	632
40 » 45 »	549	495	589	620	524	483	554	641	635	710	696	763
45 » 50 »	603	597	638	616	562	469	576	640	670	817	771	791
50 » 55 »	595	580	533	586	525	441	592	673	625	846	760	859
55 » 60 »	669	626	754	595	517	433	595	677	732	704	696	836
60 » 65 »	677	579	703	622	561	488	583	697	704	590	681	794
65 » 70 »	811	685	749	605	514	428	520	656	626	592	621	635
70 » 75 »	708	615	665	550	499	438	475	517	540	494	487	524
75 » 80 »	541	562	582	448	333	320	365	391	449	410	371	466
80 » 85 »	419	370	356	289	233	216	264	291	289	256	295	313
85 » 90 »	259	187	216	184	124	116	160	163	227	150	179	144
90 » 95 »	91	76	101	68	46	50	67	72	120	83	62	71
95 » 100 »	35	25	42	37	15	19	28	25	37	27	30	31
Centenari	12	14	3	6	4	4	2	2	2	2	3	16
Età ignota	17	8	15	16	8	17	14	20	25	22	21	14
TOTALE	15852	14257	15490	13464	12277	11377	15178	18064	17822	17653	16687	16755

RIEPILOGO PER CATEGORIE DI ETÀ.

Dalla nascita a 1 anno	3318	2996	3082	2582	2346	2395	3626	4379	4124	3800	3277	3302
» » 5 anni	6235	5587	5991	4885	4626	4612	6882	8456	8076	7714	6833	6507
» » 15 »	7382	6629	7120	5869	5693	5589	8160	9938	9534	9219	8163	7851
Da 15 anni in su	8453	7620	8355	7579	6576	5771	7004	8106	8263	8412	8503	8006
» 80 » »	816	672	718	584	422	405	521	553	675	518	569	572

RIASSUNTO DEL REGNO.

TAVOLA VI. — RIASSUNTO NOVENNALE

Novennio 1872-80.

ETÀ DEI MORTI	GENNAIO			FEBBRAIO			MARZO			APRILE			MAGGIO			TOTALE
	TOTALE	Maschi	Femmine	TOTALE	Maschi	Femmine	TOTALE	Maschi	Femmine	TOTALE	Maschi	Femmine	TOTALE	Maschi	Femmine	
Dalla nascita a 1 mese . . .	102842	55654	47188	96584	52082	44502	98563	53661	44902	69797	38604	31193	57299	32078	25221	46607
Da 1 mese a 3 mesi . . .	24598	13096	11502	22566	12255	10311	23636	12812	10824	20107	10902	9205	20044	10835	9409	22396
3 mesi a 6 » . . .	20293	11163	9130	18871	10342	8529	18958	10585	8373	16348	9050	7298	16873	8914	7959	21928
6 » 9 » . . .	18627	10149	8478	18179	9849	8330	20036	11098	8938	17673	9626	8047	17418	9395	8023	23928
9 » 12 » . . .	17899	9326	8573	17485	9220	8265	19332	10384	8948	17535	9428	8107	17867	9364	8503	24437
Da 1 anno a 2 anni . . .	52945	27637	25308	50041	26130	23911	54472	28498	25974	48529	25280	23249	49244	25494	23750	59246
2 anni a 3 » . . .	28142	14381	13761	26260	13431	12829	27829	14233	13596	24550	12457	12093	23190	11736	11454	23539
3 » 4 » . . .	17951	9188	8763	16638	8344	8294	17750	8994	8756	15401	7719	7682	14603	7335	7268	14069
4 » 5 » . . .	13649	6881	6768	12451	6222	6229	13446	6800	6646	11820	5962	5858	11455	5714	5741	10518
5 » 10 » . . .	27964	13867	14097	25547	12610	12937	27977	13840	14137	25555	12620	12935	24737	12045	12692	22819
10 » 15 » . . .	12198	5714	6482	10878	5096	5782	12141	5681	6460	11932	5617	6315	11443	5266	6177	10578
15 » 20 » . . .	12900	6344	6556	11813	5762	6051	13336	6406	6930	12961	6161	6800	12563	5860	6703	11941
20 » 25 » . . .	17059	9064	7995	16259	8850	7409	18775	10357	8418	17861	9812	8049	16535	8714	7821	15141
25 » 30 » . . .	16453	8175	8278	15091	7213	7878	16806	8093	8713	16280	7642	8638	15311	7294	8017	13977
30 » 35 » . . .	16069	7787	8282	14655	7048	7607	16334	7757	8577	15908	7430	8478	14889	6787	8102	13611
35 » 40 » . . .	17534	8956	8578	15650	7731	7919	17469	8589	8880	17008	8186	8822	15687	7355	8332	14274
40 » 45 » . . .	17893	9598	8295	15839	8530	7309	17989	9387	8602	17141	9117	8024	15664	8080	7584	14263
45 » 50 » . . .	19532	10866	8666	17218	9615	7603	19129	10609	8520	18190	10253	7937	16481	9157	7324	14841
50 » 55 » . . .	23116	12707	10409	20363	11186	9177	22367	12350	10017	20938	11832	9106	18772	10478	8294	16843
55 » 60 » . . .	26950	13942	13008	23123	11908	11215	25106	13245	11861	22897	12451	10446	20425	11055	9370	18045
60 » 65 » . . .	33408	16386	17022	28495	14162	14333	30824	15386	15438	27621	14283	13338	24501	12796	11705	21651
65 » 70 » . . .	36972	17899	19073	31769	15533	16236	34115	16816	17299	30163	15066	15097	26458	13448	13010	23185
70 » 75 » . . .	39829	19371	20458	33930	16457	17493	35846	17476	18370	31132	15694	15438	27661	14259	13402	24101
75 » 80 » . . .	30802	15213	15589	25930	12848	13132	26972	13268	13701	23094	11691	11403	20160	10516	9644	17914
80 » 85 » . . .	20430	10163	10267	17383	8597	8786	17566	8728	8838	14756	7465	7291	13132	6656	6526	11322
85 » 90 » . . .	8687	4360	4327	7289	3593	3696	7355	3701	3654	5907	2998	2909	5170	2699	2471	4416
90 » 95 » . . .	2552	1190	1362	2121	1021	1100	2079	974	1105	1669	738	981	1475	628	847	1192
95 » 100 » . . .	690	312	378	605	274	331	589	251	338	448	189	259	371	165	206	390
Centenari	104	47	57	102	41	61	58	17	41	67	25	42	52	18	34	52
Età ignota	206	141	65	149	105	44	165	109	56	185	122	63	127	88	39	148
TOTALE . . .	678292	349577	328715	613354	316055	297299	657020	340105	316915	573473	298420	275053	529657	274229	255428	517279

TOTALE

RIEPILOGO PER

Dalla nascita a 1 anno . . .	184259	93388	84871	173685	93748	79937	180525	98540	81985	141460	77610	63850	129501	70586	58915	139232
» 5 anni . . .	296946	157475	139471	279075	147875	131200	294022	157065	136957	241760	129028	112732	227993	120865	107128	246064
» 15 anni . . .	337106	177056	160050	315500	165581	149919	334140	176586	157554	279247	147265	131982	264173	138176	125997	280056
Da 15 anni in su	340980	172380	168600	297705	150369	147336	322715	163410	159305	230441	151033	143008	265357	135965	129392	237075
» 80 »	32463	16072	16391	27500	13526	13974	27647	13671	13976	22847	11415	11432	20250	10166	10084	17378

DEI MORTI PER ETÀ E SESSO, PER MESI.

Regno.

GIUGNO		LUGLIO			AGOSTO			SETTEMBRE			OTTOBRE			NOVEMBRE			DICEMBRE		
Maschi	Femmine	TOTALE	Maschi	Femmine	TOTALE	Maschi	Femmine	TOTALE	Maschi	Femmine	TOTALE	Maschi	Femmine	TOTALE	Maschi	Femmine	TOTALE	Maschi	Femmine
26325	20282	50663	28768	21895	49472	27859	21613	47692	27021	20671	55219	31026	24193	70313	38552	31761	84503	45845	38658
11881	10515	29886	15842	14044	26851	14290	12561	21886	11629	10257	22361	11677	10684	22398	11714	10684	23542	12400	11142
11688	10238	34444	18245	16199	32273	16975	15298	24144	12487	11657	20366	10762	9604	17873	9639	8234	18517	9975	8542
(276)	11166	39380	20572	18808	38815	19986	18829	29344	15099	14245	23558	12414	11144	19527	10374	9153	18065	9748	8317
(2682)	11755	43160	22238	20922	45183	22928	22255	32675	16500	16175	24691	12556	12135	18951	9746	9205	17311	8952	8359
30428	28818	100318	50807	49511	120056	60264	59792	100938	50591	50347	78898	39541	39357	58673	30106	28567	51985	27068	24917
11901	11638	32399	16357	16342	40590	20388	20202	39202	19591	19611	34266	17302	16964	28388	14521	13867	27560	14062	13498
7239	6830	17408	8710	8698	20760	10426	10334	21140	10450	10690	20331	10174	10157	17916	9015	8901	18105	9164	8941
5222	5296	12659	6340	6319	15333	7715	7618	15684	7899	7785	14952	7510	7442	13673	6870	6803	13882	6938	6944
(1099)	11720	26336	13156	13180	32137	16495	15642	32396	16389	16007	31100	15514	15586	28134	13794	14340	27690	13583	14107
4927	5646	12431	5874	6557	14672	7169	7503	14743	7282	7461	14065	6801	7264	12735	6186	6549	12122	5854	6268
5466	6475	13435	6225	7210	15071	6969	8102	14677	6813	7864	14473	6644	7829	13329	6341	6988	13054	6189	6865
7815	7326	16925	8690	8235	18264	9232	9032	18084	8987	9097	17880	9038	8842	16993	8721	8272	16740	8656	8084
6324	7653	15384	6973	8411	16599	7470	9129	15998	7078	8920	16240	7372	8868	15726	7349	8377	16090	7765	8325
6000	7611	14634	6561	8073	15519	6871	8648	15085	6684	8401	15303	6928	8375	15167	7171	7996	15564	7413	8151
6743	7531	15026	6939	8087	15990	7319	8671	15397	7195	8202	15877	7479	8398	15839	7771	8068	16609	8301	8308
7245	7018	15049	7548	7501	15726	7734	7992	15277	7659	7618	15782	8031	7751	16467	8603	7864	17784	9333	8451
7996	6815	15849	8381	7468	16538	8666	7872	15853	8327	7526	16911	8830	8081	17842	9691	8151	19222	10458	8764
9185	7628	17653	9602	8051	18679	9873	8806	18123	9685	8438	19266	10288	8978	20862	11167	9695	22945	12347	10598
9564	8451	19669	10446	9223	20322	10648	9674	20134	10490	9644	21266	11150	10116	23663	12253	11410	26095	13585	12510
1408	10243	22438	11622	10816	23749	12299	11450	22958	11711	11247	24632	12669	11963	27951	14180	13771	31584	15595	15989
1975	11210	24635	12555	12080	25544	12918	12626	24714	12536	12178	26289	13430	12859	30582	14933	15649	34965	17130	17835
2450	11651	25132	12665	12467	26372	13380	12992	25143	12757	12386	26810	13546	13264	31683	15534	16149	36499	17922	18577
3181	8733	19088	9721	9367	19566	9934	9632	18604	9451	9153	20173	10128	10045	23338	11516	11822	27565	13642	13923
5659	5669	12380	6150	6130	12504	6253	6251	11912	5903	6009	12775	6345	6430	15387	7627	7760	18029	9040	8989
2209	2207	5137	2531	2606	5327	2523	2804	4947	2447	2500	5400	2685	2715	6349	3200	3149	7711	3894	3817
523	669	1429	646	783	1530	687	843	1505	663	842	1524	713	811	1830	871	959	2329	1084	1245
165	225	405	167	238	412	179	233	443	184	259	476	212	264	494	240	254	629	296	333
22	30	45	16	29	67	31	36	51	17	34	68	27	41	79	28	51	101	37	64
105	43	157	111	46	162	109	53	162	98	64	168	107	61	222	138	84	222	146	76
187	251092	653754	334458	319296	704083	357590	346493	638911	323623	315288	611120	310899	300221	602384	307851	294533	637019	326422	310597

ATEGORIE DI ETÀ.

336	63956	197533	105665	91868	192594	102038	90556	155741	82736	73005	146195	78435	67760	149062	80025	69037	161938	86920	75018
126	116538	360617	187879	172738	389333	200831	188502	332705	171267	161438	294642	152962	141680	267712	140537	127175	273470	144152	129318
152	133904	399384	206909	192475	436142	224495	211647	379844	194938	184906	339807	175277	164530	308581	160517	148064	313282	163589	149693
930	117145	254213	127438	126775	267779	132986	134793	258905	128587	130318	271145	135515	135630	293581	147196	146385	323515	162687	160828
578	8800	19296	9510	9786	19840	9673	10167	18858	9214	9644	20243	9982	10261	24139	11966	12173	28799	14351	14448

f
c

TAVOLA VII.

APPENDICE

AL MOVIMENTO DELLO STATO CIVILE.

MORTI VIOLENTE

NEL 1881.

I. — RIASSUNTO GENERALE DELLE MORTI VIOLENTE.

Anno 1881.

Province.

PROVINCIE	COMPLESSO			ACCIDENTALI			SUICIDI			DUELLI	
	TOTALE	Maschi	Femmine	TOTALE	Maschi	Femmine	TOTALE	Maschi	Femmine	TOTALE	Maschi
Alessandria	168	131	37	124	95	29	44	36	8
Ancona	55	39	16	45	32	13	10	7	3
Aquila degli Abruzzi	40	31	9	34	26	8	6	5	1
Arezzo	55	37	18	47	32	15	8	5	3
Ascoli Piceno	37	26	11	34	23	11	3	3
Avellino	65	45	20	54	38	16	11	7	4
Bari delle Puglie	85	66	19	80	62	18	5	4	1
Belluno	52	33	19	48	31	17	4	2	2
Benevento	21	17	4	17	13	4	4	4
Bergamo	86	63	23	70	49	21	16	14	2
Bologna	163	121	42	103	79	24	60	42	18
Brescia	125	99	26	90	67	23	35	32	3
Cagliari	92	77	15	84	71	13	8	6	2
Caltanissetta	68	60	8	61	56	5	7	4	3
Campobasso	39	22	17	36	21	15	3	1	2
Caserta	83	58	25	71	47	24	12	11	1
Catania	103	73	30	90	62	28	13	11	2
Catanzaro	66	44	22	61	39	22	5	5
Chieti	56	39	17	47	32	15	9	7	2
Como	57	43	14	36	25	11	21	18	3
Cosenza	60	39	21	60	39	21
Cremona	98	68	30	76	50	26	22	18	4
Cuneo	158	123	30	129	102	27	29	26	3
Ferrara	64	46	18	45	33	12	19	13	6
Firenze	169	126	43	121	86	35	48	40	8
Foggia	85	58	27	77	52	25	8	6	2
Forlì	92	67	25	69	50	19	23	17	6
Genova	212	166	46	169	131	38	43	35	8
Girgenti	64	45	19	58	42	16	6	3	3
Grosseto	22	19	3	17	15	2	5	4	1
Lecce	60	43	17	52	38	14	8	5	3
Livorno	61	52	9	48	42	6	13	10	3
Lucca	47	29	18	38	21	17	9	8	1
Macerata	43	24	19	38	19	19	5	5
Mantova	105	75	30	72	51	21	33	24	9
Massa e Carrara	62	51	11	58	47	11	4	4
Messina	92	71	21	84	65	19	8	6	2
Milano	311	243	68	228	173	55	83	70	13
Modena	87	63	24	61	41	20	26	22	4
Napoli	345	248	97	296	210	86	49	38	11
Novara	155	114	41	128	91	37	27	23	4
Padova	129	95	34	96	71	25	33	24	9
Palermo	141	97	44	120	82	38	21	15	6
Parma	72	49	23	48	32	16	24	17	7
Pavia	121	85	36	102	70	32	19	15	4
Perugia	147	107	40	115	79	36	32	28	4
Pesaro e Urbino	52	43	9	44	37	7	8	6	2
Piacenza	64	45	19	56	40	16	8	5	3
Pisa	61	49	12	41	32	9	20	17	3
Porto Maurizio	37	28	9	27	19	8	10	9	1
Potenza	80	55	25	72	49	23	8	6	2
Ravenna	90	70	20	63	48	15	27	22	5

I. — RIASSUNTO GENERALE DELLE MORTI VIOLENTE.

Anno 1881.

Province.

PROVINCIE	COMPLESSO			ACCIDENTALI			SUICIDI			DUELLI	
	TOTALE	Maschi	Femmine	TOTALE	Maschi	Femmine	TOTALE	Maschi	Femmine	TOTALE	Maschi
Reggio di Calabria	46	29	17	46	29	17
Reggio nell' Emilia	60	36	24	40	25	15	20	11	9
Roma	321	268	53	272	229	43	49	39	10
Rovigo	65	51	14	52	40	12	13	11	2
Salerno	54	42	12	39	28	11	15	14	1
Sassari	36	32	4	28	24	4	8	8
Siena	45	31	14	36	25	11	9	6	3
Siracusa	56	31	25	52	29	23	4	2	2
Sondrio	38	31	7	29	23	6	9	8	1
Teramo	22	13	9	22	13	9
Torino	334	259	75	234	180	54	100	79	21
Trapani	73	59	14	70	57	13	3	2	1
Treviso	90	72	18	63	50	13	27	22	5
Udine	138	101	37	110	77	33	28	24	4
Venezia	168	108	60	135	82	53	33	26	7
Verona	103	77	26	71	51	20	32	26	6
Vicenza	111	85	26	80	60	20	31	25	6

RIEPILOGO PER COMPARTIMENTI.

PIEMONTE	815	632	183	615	468	147	200	164	36
LIGURIA	249	194	55	196	150	46	53	44	9
LOMBARDIA	941	707	234	703	508	195	238	199	39
VENETO	856	622	234	655	462	193	201	160	41
EMILIA	692	497	195	485	348	137	207	149	58
UMBRIA	147	107	40	115	79	36	32	28	4
MARCHE	187	132	55	161	111	50	26	21	5
TOSCANA	522	394	128	406	300	106	116	94	22
ROMA	321	268	53	272	229	43	49	39	10
ABRUZZI E MOLISE	157	105	52	139	92	47	18	13	5
CAMPANIA	568	410	158	477	336	141	91	74	17
PUGLIE	230	167	63	209	152	57	21	15	6
BASILICATA	80	55	25	72	49	23	8	6	2
CALABRIE	172	112	60	167	107	60	5	5
SICILIA	597	436	161	535	393	142	62	43	19
SARDEGNA	128	109	19	112	95	17	16	14	2
REGNO	6662	4947	1715	5319	3879	1440	1343	1068	275

II. — MORTI ACCIDENTALI

Anno 1881.

PROVINCIE	COMPLESSO			Insola- zione		Abuso di bevande spiritose		Idrofobia e morsi di vipera		Ingestione di sostanze venefiche		Este- nuazione		Asside- ramento		Anne- gamento		Soffoca- mento e asfissia		ESPLOSIONE					
																				di polveriere e dinamite		d'armi da fuoco		di mine	
	Tor.	M.	F.	M.	F.	M.	F.	M.	F.	M.	F.	M.	F.	M.	F.	M.	F.	M.	F.	M.	F.	M.	F.		
Alessandria	124	95	29	3	2	2	1	1	1	2	1	1	1	1	32	11	1	3	3	3	1	1	1		
Ancona	45	32	13			1						2			12	2		1	1	1					
Aquila degli Abruzzi	34	26	8	1		2					1	1			4				2			1			
Arezzo	47	32	15		1									1	10	3	1	2	3	1					
Ascoli Piceno	34	23	11											1	3	4	1		1			1	1		
Avellino	54	38	16												6	5	1		3						
Bari delle Puglie	80	62	18	2	1			1							4	1			1			1	1		
Belluno	48	31	17						1						4	1	1		1						
Benevento	17	13	4												3										
Bergamo	70	49	21			1		3		1					13	5	1	2	2						
Bologna	103	79	24	2		1		1		1				1	19	5	1	2	1		2	1			
Brescia	90	67	23		2	1									28	6	2		1			1	1		
Cagliari	84	71	13			1		2	1	6					15	2	2	1	3						
Caltanissetta	61	56	5												3		9	1	5						
Campobasso	36	21	15												4	1			1	2					
Caserta	71	47	24			1									6	3	1	1	1						
Catania	90	62	28											1	14	5			1						
Catanzaro	61	39	22		1	1								1	6	4	2		2						
Chieti	47	32	15	1		1								1	2	1	2		2						
Como	36	25	11			1									6	3		1	1			1	1		
Cosenza	60	39	21							3	2			1	6	4	1		1			1	1		
Cremona	76	50	26	2	1	1									12	6	2	5	1						
Cuneo	129	102	27	4		1									33	12	3		2						
Ferrara	45	33	12			1		1		1					6	4		1	1						
Firenze	121	86	35	1				1		1				1	22	7	3	1	3	2			1		
Foggia	77	52	25	4	4										11	2			1		3				
Forlì	69	50	19	1	1				1					3	11	5	4	4	3						
Genova	169	131	38			4	1	1		1	1			1	24	7	2	2	1		1	1			
Girgenti	58	42	16									1			4		3	1	2			2			
Grosseto	17	15	2	3											3										
Lecce	52	38	14	1							1				10	1			2			1			
Livorno	48	42	6			3								1	19		2	1							
Lucca	38	21	17												6	9		1							
Macerata	38	19	19		1										2	7		1							
Mantova	72	51	21	3	1	1	1				1			1	29	5		1			2				
Massa e Carrara	58	47	11												3	2	1		8		1	1	1		
Messina	84	65	19	1											6										
Milano	228	173	55					8		5	3				47	12	6	2	3						
Modena	61	41	20	1										2	9	4	1	3							
Napoli	296	210	86		1	1			1	5	1				23	1	4	3	3	1	6	1	1		
Novara	128	91	37			3			1	1				1	24	10		3			1		3		
Padova	96	71	25		2	2	1			2				2	29	8	5	1			4				
Palermo	120	82	38	1							1			1	9	7	1	2		1	3				
Parma	48	32	16	1											14	7									
Pavia	102	70	32			1				2				2	22	6	2	1							
Perugia	115	79	36	1		1		1	2						14	7	3	2			1				
Pesaro e Urbino	44	37	7	1		2									3	6					3				
Piacenza	56	40	16												12	4	3	4			1				
Pisa	41	32	9												7	2	2				1				
Porto Maurizio	27	19	8												2	2	1				1				
Potenza	72	49	23	1		1						1			8	3	4	1			2				
Ravenna	63	48	15	1				1	1			1		1	11	6	2	1							

SECONDO LE CAUSE CHE LE PRODUSSERO.

Province.

Ustioni		Scoppio di fulm. ai		Cadute		SCHIACCIAMENTI												Lesioni da macchine agrarie ed industriali		Violenze di animali		Valanghe di neve		Cause diverse e ignote			
						rovine di fabbricati		frane di cave e miniere		frane di terra e pietre		caduta di alberi ed altri corpi pesanti		sotto veicoli e cavalli		sotto tranways										sotto convogli ferroviari	
M.	F.	M.	F.	M.	F.	M.	F.	M.	F.	M.	F.	M.	F.	M.	F.	M.	F.	M.	F.	M.	F.	M.	F.				
5	3	1	...	16	6	1	...	3	...	1	...	5	...	6	1	2	...	6	1	5	3
2	3	9	2	1	...	2	...	2	2	2
3	2	2	4	1	...	2	...	3	1	1	1	2	...	
6	4	9	1	...	1	1	1	2	
...	2	13	3	1	...	1	...	1	1	1	
14	4	8	4	3	2	1	1	1	1	...	
7	6	7	2	16	3	1	1	...	10	3	2	...	4	...	3	2	2	
2	4	13	7	...	2	4	5	1	1	1		
3	...	1	1	3	2	3	1	
1	2	15	10	1	...	1	1	1	1	...	2	...	1	...	1	...	1	1	...	4	...		
5	6	2	...	25	6	4	...	4	1	2	...	1	...	1	...	6	3		
5	7	2	1	15	4	1	3	...	4	1	1	1	1	...	2	1		
3	6	16	2	12	...	3	4	1	2	1	1		
8	3	1	...	6	1	1	...	15	...	2	2	5	
2	7	...	1	9	3	1	1	
3	13	3	...	14	4	1	...	1	...	3	1	3	1	3	2	5	1		
7	13	5	1	15	6	1	...	4	3	...	2	1	...	6	1	4	...		
1	5	1	...	11	6	3	3	1	2	4	...	1	3	1	1	1		
5	3	8	2	2	2	...	2	3	4	2	1	1	1	1		
...	3	10	3	...	2	...	1	...	1	1	1	1	...		
2	8	3	...	12	1	...	1	...	3	2	5	1	2	2	1	...		
2	4	17	4	4	...	5	1	...	2	1	...	1	1	2	2			
8	3	35	6	1	...	1	2	1	3	4	1	...	1	...	1	...	1	...	4	1			
2	4	2	...	9	3	2	...	2	...	1	1	3		
9	9	28	8	3	1	3	1	...	1	6	6			
3	4	2	...	11	6	1	4	2	...	1	...	4	1	5	2	1	...	3	2	...		
1	4	10	4	4	3	...	1	1	...	1	...	3	4	...		
10	11	69	11	1	...	6	1	3	2	2	6	1			
2	4	4	1	...	22	2	1	1	...	1	...	1	...	1	5	...		
1	1	4	1	1	2	1		
5	8	...	1	10	3	2	2	...	1	...	1	1	...	1	1	...		
3	1	9	1	1	1	3	3	...		
3	2	6	4	1	...	1	1	2	1		
4	5	8	4	1	...	1	1	1	...	1	1		
1	8	4	3	5	1	...	1	3	1	...		
4	5	14	2	...	11	1	...	1	1	1	1		
10	13	3	1	30	4	1	4	...	7	1	2	1	...		
9	19	...	1	58	12	1	2	...	9	...	7	3	5	...	4	3	6	3	...		
5	3	19	7	1	1	2	1	1	1		
29	23	82	40	4	7	8	...	2	7	...	9	3	1	...	4	...	4	...	3	...	14	4	...		
6	5	25	14	1	...	4	2	...	4	1	3	...	6	1	1	...	3	1	...		
4	8	...	1	11	3	4	...	3	2	3	1	...		
11	7	5	1	25	13	...	3	3	4	1	1	1	6	9	4	...		
3	6	10	3	1	...	2	1		
2	10	22	7	3	...	5	2	3	1	...	1	...	2	1	3	1	...	2	1	...		
10	11	2	1	23	11	1	...	1	...	2	7	...	2	2	1	1	...	7	1	...		
10	1	8	...	4	...	2	...	1	2	1		
2	2	14	4	...	1	1	...	5	1	1	1	...		
5	2	9	4	1	1	4	3		
1	1	8	5	3	...	2	1		
4	6	4	1	12	8	5	...	2	1	2	1	1	1	2		
9	1	11	6	1	...	2	2	...	2	1	3		

II. — MORTI ACCIDENTALI

Anno 1881.

PROVINCIE	COMPLESSO			Insola- zione		Abuso di bevande spiritose		Idrofobia e morsi di vipera		Ingestione di sostanze venefiche		Este- nuazione		Asside- ramento		Anne- gamento		Soffoca- mento e asfissia		ESPLOSIONE					
				M.	F.	M.	F.	M.	F.	M.	F.	M.	F.	M.	F.	M.	F.	M.	F.	M.	F.	M.	F.	M.	F.
	Tot.	M.	F.	M.	F.	M.	F.	M.	F.	M.	F.	M.	F.	M.	F.	M.	F.	M.	F.	M.	F.	M.	F.	M.	F.
Reggio di Calabria .	46	29	17	1	...	5	2	2	...	1	...	3	...	2	...	
Reggio nell' Emilia .	40	25	15	2	1	...	1	...	8	10	1		
Roma	272	229	43	4	3	3	...	1	...	4	...	1	...	29	1	3	...	2	1	3		
Rovigo	52	40	12	1	...	1	1	21	4	2	1		
Salerno	39	28	11	3	4	2	2	...	1		
Sassari	28	24	4	3	3		
Siena	36	25	11	...	2	7	3	2		
Siracusa	52	29	23	1	1	...	1	6	7	1	...	1	...	1	...	
Sondrio	29	23	6	4	1	1	1	...		
Teramo	22	13	9	1	1	1	1	1	3	...	1		
Torino	234	180	54	...	5	1	1	...	3	42	17	12	1	2		
Trapani	70	57	13	4	1	...	15	2	3	2		
Treviso	63	50	13	2	1	21	9	2	3		
Udine	110	77	33	...	1	7	2	1	1	16	12	1	1		
Venezia	135	82	53	1	48	31	6	1		
Verona	71	51	20	...	1	2	23	12	1	...		
Vicenza	80	60	20	1	...	1	...	2	2	1	13	8	...	1		

RIEPILOGO PER

EMONTE	615	468	147	7	2	11	1	2	1	5	1	...	131	50	16	7	8	...	3	...	
LIGURIA	196	150	46	4	1	1	...	1	1	...	1	...	26	9	3	2	2	1	
LOMBARDIA	703	508	195	5	4	6	1	11	...	6	6	...	3	...	161	44	14	12	10	...	3	...	
VENETO	655	462	193	2	4	15	1	2	3	5	1	...	4	2	175	85	16	4	9	1	1	...	
EMILIA	485	348	137	8	1	2	...	3	2	3	...	2	...	7	...	90	45	11	15	1	...	8	1	...	
UMBRIA	115	79	36	1	...	1	...	1	2	14	7	3	2	1	
MARCHE	161	111	50	1	1	3	2	1	1	20	19	1	2	5	1	1	...	
TOSCANA	406	300	106	4	3	3	...	1	...	1	1	2	77	26	11	5	11	...	7	2	2	...	
ROMA	272	229	43	4	3	3	...	1	...	4	...	1	...	29	1	3	...	2	1	3	
ABRUZZI E MOLISE .	139	92	47	2	...	3	1	1	...	2	...	11	3	3	1	2	5	6	1	1	...	
CAMPANIA	477	336	141	...	1	5	...	1	5	1	42	11	8	4	4	1	10	1	1	...		
PUGLIE	209	152	57	7	5	1	...	1	25	4	3	...	5	...	1	...		
BASILICATA	72	49	23	1	...	1	1	...	1	8	3	4	1	2	
CALABRIE	167	107	60	...	1	1	3	2	3	...	17	10	5	...	3	...	4	...	3	...	
SICILIA	535	393	142	6	1	2	2	...	3	...	57	21	16	4	1	1	13	2	1	...	
SARDEGNA	112	95	17	3	...	1	...	2	1	6	15	2	2	1	6	
REGNO	5319	3879	1440	51	25	59	4	25	10	40	17	7	...	27	6	898	340	116	60	27	8	99	10	17	...

SECONDO LE CAUSE CHE LE PRODussero.

Provincie.

Ustioni		Scoppio di fulmini		Cadute		SCHIACCIAMENTI												Lesioni da macchine agrarie ed industriali		Violenze di animali		Valanghe di neve		Cause diverse e ignote	
						rovine di fabbricati		frane di cave e miniere		frane di terra e pietre		caduta di alberi ed altri corpi pesanti		sotto veicoli e cavalli		sotto tramways									
M.	F.	M.	F.	M.	F.	M.	F.	M.	F.	M.	F.	M.	F.	M.	F.	M.	F.	M.	F.	M.	F.	M.	F.		
2	6	1	7	4	1	2	1	1	4	1		
3	4	7	1	2		
13	17	5	87	17	3	7	7	15	1	15	1	1	6	4	9		
2	2	8	1	1	1	1	2	2	1	
1	2	6	5	1	1	1	1	2	1	4	2	
3	1	7	3	1	2	1	3	1	
5	3	2	6	1	2	3	
1	14	2	13	1	1	1	1	
.....	11	3	1	2	3	1	1	
5	1	2	2	2	
10	13	1	47	13	7	2	13	1	13	4	4	1	2	1	2	1	2	12	1
6	5	11	4	1	1	3	3	1	5	2	1
1	1	2	14	2	2	1	1	1
8	7	2	30	6	1	3	3	3	1	1	1	1	1
4	9	1	1	12	7	1	2	1	2	5	3
3	4	13	2	1	3	3	1	1	1
5	5	24	4	1	1	2	1	1	1	6

COMPARTIMENTI.

29	24	2	123	39	10	8	3	22	2	26	9	7	2	12	1	9	1	3	1	6	1	24	6
11	12	77	16	3	3	6	1	4	2	2	6	1	
20	53	2	2	152	46	2	6	7	1	26	3	26	8	6	2	8	4	1	10	4	20	8
29	40	5	2	125	32	1	2	4	5	1	20	4	13	3	1	4	1	1	5	1	19	7
30	30	4	105	34	1	5	2	16	1	18	2	1	6	3	5	18	5
10	11	2	1	23	11	1	1	2	7	2	2	1	1	7	1
16	11	38	9	4	2	3	6	3	1	2	2	1	1	3	1
36	27	2	85	21	1	13	2	1	6	2	7	3	1	1	9	2	3	16	12
13	17	5	87	17	3	7	7	15	1	15	1	1	6	4	9	6	2
15	13	1	21	11	3	2	2	7	3	5	3	4	1	1	3	2
50	42	4	1	113	55	4	7	9	6	2	11	2	17	7	1	9	5	10	22	5
15	18	9	3	37	12	3	4	3	3	6	1	16	5	4	5	6	3	4
4	6	4	1	12	8	5	2	1	2	1	1	1	2
5	19	5	30	11	4	4	2	1	4	7	5	1	2	2	5	1	3	1	2	1
45	59	16	3	104	29	4	45	2	9	21	1	5	4	2	1	23	2	18	12
6	7	23	2	12	3	7	1	1	4	1	4	2
334	389	60	14	1155	353	39	21	119	3	71	15	171	22	169	48	18	5	74	7	38	2	85	11	7	1	173	69

III. — MORTI ACCIDENTALI PER MESI

Anno 1881.

MESI	TOTALE		Inso- lazione		Abuso di bevande spiritose		Idrofobia e morsi di vipera		Ingestione di sostanze venefiche		Estenua- zione		Assidera- mento		Annega- mento		Soffo- camento e asfissia		ESPLOSIONE					
	M.	F.	M.	F.	M.	F.	M.	F.	M.	F.	M.	F.	M.	F.	M.	F.	M.	F.	di polverieri e dinamite		d'armi da fuoco		di mine	
																			M.	F.	M.	F.	M.	F.
Gennaio	258	117	9	...	2	...	2	1	1	...	14	4	43	22	10	7	5	...	3	4
Febbraio	299	108	9	...	1	...	5	2	1	...	2	...	52	11	4	2	14	2	5	...
Marzo	267	136	2	...	2	1	1	...	2	2	2	...	1	...	49	22	11	7	3	...	6	...	1	...
Aprile	233	113	2	...	5	3	2	2	50	31	10	1	7	...	1	...	
Maggio	341	113	1	1	5	...	4	...	4	1	...	81	37	6	6	4	...	6	...	2	...
Giugno	434	153	18	6	3	...	3	2	6	3	1	150	52	9	2	2	...	4	...	1	...
Luglio	506	130	18	13	5	...	1	1	6	2	1	203	35	7	9	2	4	6
Agosto	459	143	8	5	4	1	3	1	5	116	32	11	3	9	3	9	...	2	...
Settembre	275	93	5	...	5	...	2	4	36	28	14	6	15	...	4	...
Ottobre	281	101	2	...	4	...	2	2	4	1	2	...	49	26	8	4	1	...	10	1
Novembre	280	113	6	...	2	1	2	...	1	...	3	1	36	24	12	4	11	1	1	...
Dicembre	246	120	2	2	1	4	1	33	20	14	9	1	1	8	2
ANNO	3879	1440	51	25	59	4	25	10	40	17	7	...	27	6	898	340	116	60	27	8	99	10	17	...
	5319		76		63		35		57		7		33		1238		176		35		109		17	

IV. — MORTI ACCIDENTALI

PER SESSO E STATO CIVILE SECONDO LE CAUSE CHE LE PRODUSSERO.

CAUSE DELLE MORTI ACCIDENTALI	COMPLESSO			CELIBI			CONIUGATI			VEDOVI			Stato Civile ignoto		
	Tot.	M.	F.	Tot.	M.	F.	Tot.	M.	F.	Tot.	M.	F.	Tot.	M.	F.
TOTALE DEL REGNO.															
Insolazione	76	51	25	34	19	15	34	28	6	5	2	3	3	2	1
Abuso di bevande spiritose	63	59	4	24	22	2	32	30	2	5	5	...	2	2	...
Idrofobia e morsi di vipera	35	25	10	24	16	8	10	8	2	1	1
Ingestione di sostanze venefiche	57	40	17	38	25	13	15	11	4	2	2	...	2	2	...
Estenuazione	7	7	...	5	5	1	1	...	1	1	...
Assideramento	33	27	6	24	19	5	4	...	4	4	3	1	1	1	...
Annegamento	1238	898	340	906	655	251	208	156	52	83	50	33	41	37	4
Soffocamento ed asfissia	176	116	60	128	77	51	31	28	3	12	7	5	5	4	1
Esplosione { di polveri polverif. e dinam.	35	27	8	18	16	2	10	7	3	6	3	3	1	1	...
{ d'armi da fuoco	109	99	10	73	68	5	33	28	5	2	2	...	1	1	...
{ di mine	17	17	...	8	8	...	8	8	...	1	1
Ustioni	723	334	389	595	283	312	74	35	39	10	14	36	4	2	2
Scoppio di fulmini	74	60	14	31	28	3	38	30	8	4	1	3	1	1	...
Cadute	1508	1155	353	578	470	108	616	509	107	274	139	135	40	37	3
{ Rovine di fabbricati	60	39	21	29	17	12	26	18	8	5	4	1
{ Frane di cave e miniere	122	119	3	47	45	2	62	61	1	6	6	...	7	7	...
{ id. di terra e pietre	86	71	15	85	24	11	44	41	3	2	1	1	5	5	...
Schiaccia- menti { Caduta di alberi ed altri { corpi pesanti	193	171	22	78	71	7	89	80	9	19	14	5	7	6	1
{ Sotto veicoli e cavalli	217	169	48	114	84	30	82	73	9	17	9	8	4	3	1
{ id. tramways	23	18	5	12	9	3	7	6	1	2	1	1	2	2	...
{ id. convogli ferroviari	81	74	7	29	27	2	45	40	5	5	5	...	2	2	...
Lesioni da macchine agrarie ed industr.	40	38	2	25	23	2	13	13	2	2	...
Violenze di animali	96	85	11	59	55	4	29	25	4	7	4	3	1	1	...
Valanghe di neve	8	7	1	3	3	...	5	4	1
Cause diverse e ignote	242	173	69	96	79	17	86	64	22	53	27	26	7	3	4
TOTALE	5319	3879	1440	3013	2148	865	1601	1307	294	566	302	264	139	122	17

CONDO LE CAUSE CHE LE PRODUSSERO.

Regno.

Stazioni	Scoppio di fulmini		Cadute		SCHIACCIAMENTI										Lesioni da macchine agrarie ed industriali		Violenze di animali		Valanghe di neve		Cause diverse e ignote						
					rovine di fabbricati		di cave e miniere		di terra e pietre		caduta di alberi ed altri corpi pesanti		sotto veicoli e cavalli										Sotto tramways		Sotto convogli ferroviari		
					M.	F.	M.	F.	M.	F.	M.	F.	M.	F.									M.	F.	M.	F.	M.
37	50	1	64	20	2	15	5	1	15	1	7	1	4	1	3	6	1	8	6
15	56	1	95	24	1	10	4	10	12	4	4	3	2	9	1	1	9	6
30	61	69	20	3	4	7	8	3	17	25	7	5	1	3	4	16	8
16	24	2	83	37	3	5	5	11	3	4	6	4	4	1	3	6	10	5
25	15	8	2	119	33	6	2	9	3	17	1	16	5	2	4	1	5	2	15	6
17	18	7	2	124	54	7	2	5	4	17	2	19	3	2	7	4	16	3	1	11
27	21	7	1	121	24	1	10	12	3	8	3	22	6	3	1	9	1	11	1	12	3	15	1
31	31	15	3	133	48	6	20	6	21	2	19	7	1	1	8	5	10	1	3	14	5
24	11	6	3	79	21	11	5	4	7	1	15	2	17	2	1	9	1	1	20	9
23	21	11	3	103	25	1	4	5	6	3	7	1	8	2	1	1	11	2	2	6	1	15	4
27	39	89	23	2	1	17	1	9	13	5	9	6	1	5	4	8	22	7
32	42	2	76	24	4	4	10	1	20	2	11	5	1	2	1	1	18	12
14	389	60	14	1155	353	39	21	119	3	71	15	171	22	169	48	18	5	74	7	38	2	85	11	7	1	173	69
723		74		1508		60		122		86		193		217		23		81		40		96		8		242	

V. — MORTI ACCIDENTALI

PER SESSO E PER ETÀ SECONDO LE CAUSE CHE LE PRODUSSERO.

CAUSE DELLE MORTI ACCIDENTALI	COMPLESSO			Da 1 giorno a 1 anno		Da 1 a 5 anni		Da 5 a 15 anni		Da 15 a 30 anni		Da 30 a 50 anni		Da 50 a 70 anni		Da 70 anni in su		Età ignota	
	Tot.	M.	F.	M.	F.	M.	F.	M.	F.	M.	F.	M.	F.	M.	F.	M.	F.		
	TOTALE DEL REGNO.																		
Insolazione	76	51	25	2	2	1	2	2	2	7	4	14	9	22	6	2	1	1	
Abuso di bevande spiritose	63	59	4	1	3	3	21	4	25	6	
Idrofobia e morsi di vipera	35	25	10	1	8	4	7	2	1	1	9	1	1	
Ingestione di sostanze venefiche	57	40	17	8	4	9	5	6	4	7	2	9	2	1	
Estenuazione	7	7	1	1	2	2	1	
Assideramento	33	27	6	9	4	1	1	1	10	1	3	
Annegamento	1238	898	340	3	4	183	44	181	151	232	45	124	42	124	38	39	15	12	
Soffocamento ed asfissia	176	116	60	20	17	20	17	8	11	22	4	22	5	18	4	6	2	
Esplosione	di polveri polverif. e dinam.	35	27	8	1	2	12	1	3	5	7	1	1	
	d'armi da fuoco.	109	99	10	2	1	7	1	59	4	19	2	10	2	2	
di mine	17	17	3	7	4	1	
Ustioni	723	334	389	24	31	168	176	51	66	30	28	33	22	14	34	14	32	
Scoppio di fulmini	74	60	14	7	20	4	21	9	11	1	1	
Cadute	1508	1155	353	8	9	42	14	109	19	212	28	303	45	309	116	164	122	8	
Schiacciamenti	Rovine di fabbricati	60	39	21	1	1	2	5	3	9	7	12	4	7	3	3	3	
	Frane di cave e miniere	122	119	3	12	36	2	44	1	25	1	1	
	Frane di terra e pietre	86	71	15	1	1	8	4	18	6	21	1	18	2	4	1	
	Caduta di alberi ed altri corpi pesanti	193	171	22	1	7	1	18	2	39	4	61	8	39	7	5	
Sotto veicoli e cavalli	217	169	48	2	12	14	25	8	40	3	47	8	38	6	3	7	4	
Sotto tramways	23	18	5	1	1	1	6	2	7	3	2	
Sotto convogli ferroviari	81	74	7	1	4	17	1	34	2	14	2	4	1	1	
Lesioni da macchine agrarie ed industr.	40	38	2	4	22	2	10	2	
Violenze di animali	96	85	11	4	2	15	2	31	23	2	8	4	2	3	
Valanghe di neve	8	7	1	1	5	1	1	
Cause diverse e ignote	242	173	69	3	2	12	4	15	3	30	4	38	12	47	16	27	28	1	
TOTALE	5319	3879	1440	75	72	463	282	497	282	863	153	876	184	780	250	293	216	32	1

VI. — MORTI ACCIDENTALI PER CONDIZIONI E

Anno 1881.

CONDIZIONI E PROFESSIONI	COMPLESSO			Inso- lazione		Abuso di bevande spiritose		Idrofobia e morsi di vipera		Ingestione di sostanze venefiche		Este- nuazione		Assi- deramento		Anno- gamento		Sofo- camento e asfissia		di polveriere, polverif. e dinamite	
	Tot.	M.	F.	M.	F.	M.	F.	M.	F.	M.	F.	M.	F.	M.	F.	M.	F.	M.	F.	M.	F.

I. Produzione delle materie prime:

1. Agricoltura.	1675	1309	366	33	14	16	1	9	4	13	3	4	8	1	267	91	26	5	15	1
2. Pastorizia ed allevamento del bestiame	70	67	3	2	1	1					2	1			15	1	1			
3. Orticoltura e giardinaggio	15	14	1												6		1			
4. Silvicoltura.	13	13													1		3			
5. Pesca e caccia.	11	11											1		9					
6. Miniere e cave	191	189	2						4						8		14	2	1	
TOTALE	1975	1603	372	35	14	17	1	9	4	17	5	5	9	1	306	92	45	7	16	1

II. Produzioni industriali:

1. Tessuti	83	24	59			3									4	13		1		
2. Cuoi	7	7						1							1					
3. Vestiario	124	79	45	3	1	4	1			1	1				21	6	4		1	
4. Toiletta.	2	2																		
5. Alimentazioni.	90	82	8			4		2	1						29				2	
6. Fabbricazione e manutenzione di case e strade	318	318				3		2		1				1	36		8			
7. Mobilia	16	15	1							1					2					
8. Utensili di casa	16	16				3									3					
9. Trasporti, sellerie, ecc.	11	11													2		1			
10. Costruzione di navi	5	5													1					
11. Fabbricazione d'armi e mu- nizioni	17	15	2																	5
12. Industrie metalliche	50	50				2									12		1		1	
13. Macchine ed arnesi diversi	7	7													1					
14. Carta	2	2																		
15. Tipografia ed arti affini	12	12								1					6					
16. Prodotti chimici	2	2															1			
17. Oggetti di lusso	7	6	1												4					
18. Illuminazione	3	3																		
TOTALE	772	656	116	3	1	19	1	5	1	4	1		2		122	19	15	1	9	2

III. Commercio:

	54	51	3	1		5		2							10				1	1
--	----	----	---	---	--	---	--	---	--	--	--	--	--	--	----	--	--	--	---	---

IV. Trasporti:

1. Vie ferrate, telegrafi, poste, ecc	195	195				1									8					
2. Mari, fiumi e canali	70	70								1					29		1			
3. Alberghi e quartieri mobilitati	11	10	1			1														
TOTALE	276	275	1			2				1					37		1			

V. Proprietà mobiliare ed immob.

	136	98	38	2		4	1				1		1		22	4	4			
--	-----	----	----	---	--	---	---	--	--	--	---	--	---	--	----	---	---	--	--	--

VI. Personale di servizio

	103	50	53					2							12	8	3			
--	-----	----	----	--	--	--	--	---	--	--	--	--	--	--	----	---	---	--	--	--

VII. Difesa del Paese

	61	61		1											28		1			
--	----	----	--	---	--	--	--	--	--	--	--	--	--	--	----	--	---	--	--	--

SECONDO LE CAUSE CHE LE PRODUSSERO.

Regno.

Ustioni		Scoppio di fulmini		Cadute		SCHIACCIAMENTI												Lesioni da macchine agrarie ed industriali		Violenze di animali		Valanghe di neve		Cause diverse e ignote									
						rovine di fabbricati		di cave e miniere		di terra e pietre		caduta di alberi ed altri corpi pesanti		sotto veicoli e cavalli		Sotto trainways										Sotto convogli ferroviari							
M.	F.	M.	F.	M.	F.	M.	F.	M.	F.	M.	F.	M.	F.	M.	F.	M.	F.	M.	F.	M.	F.	M.	F.										
49	3	4	...	41	38	44	11	435	117	12	5	7	3	42	11	77	14	56	19	6	1	14	2	18	2	50	4	5	1	58	15		
1	...	1	...	1	...	5	...	22	...	1	1	...	4	...	3	...	1	...	1	5	1	...		
1	4	3	...	2	1		
1	1	1	
1	...	8	...	9	21	...	1	...	105	...	4	...	8	1	4	...	
53	3	13	...	51	38	49	11	487	117	14	5	112	3	47	11	92	14	61	19	7	1	16	2	18	2	55	5	6	1	63	15		
...	9	...	2	11	24	2	4	1	1	1	1	...	1	1	1	3		
...	8	28	19	4	...	2	2	1	1	1	...	1	1	2	5		
1	1	
3	4	2	1	20	2	5	1	3	1	1	4	4	1		
4	...	3	...	9	178	...	14	...	4	...	14	...	20	...	5	...	1	...	3	12	...		
...	1	6	1	1	1	2	...	1		
...	10	
...	1	6	1	1	...	
...	2	1	
2	8	1	1	2	...
...	3	...	2	...	17	1	...	1	5	...	1	2	...	
...	2	1	3	...	
1	2	2	
1
1	1	1
1	3
13	1	3	...	28	19	3	2	290	46	17	4	4	...	14	...	34	2	12	3	3	2	4	1	15	...	3	1	34	9		
3	2	13	1	2	...	6	...	1	4	1	
1	...	1	...	2	...	1	...	71	1	9	...	42	...	2	...	88	...	1	...	5	12		
1	1	27	2	4	1	...	1	2	
...	6	2	1	1	
2	...	1	...	3	...	1	...	104	1	...	2	...	13	...	44	...	2	...	39	...	2	...	6	14	...	1	...	
5	1	4	8	2	...	35	16	3	3	2	...	1	...	4	1	2	1	...	1	...	5	3	...		
4	2	18	1	...	19	24	1	3	3	3	...	
8	11	3	2	5	2		

VI. — MORTI ACCIDENTALI PER CONDIZIONI E

Anno 1881.

CONDIZIONI E PROFESSIONI	COMPLESSO			Inso- lazione		Abuso di bevande spiritose		Idrofobia e morsi di vipera		Ingestione di sostanze venefiche		Este- nuazione		Assi- deramento		Anne- gamento		Soffo- camento e asfissia		di polveriere polverif. e dinamite	
	Tot.	M.	F.	M.	F.	M.	F.	M.	F.	M.	F.	M.	F.	M.	F.	M.	F.	M.	F.	M.	F.
VIII. Amministrazione pubblica	32	32	1	3	2	13
IX. Culto: Culto cattolico.	7	7	1	3	1
X. Giurisprudenza	3	3
XI. Professioni sanitarie	10	10	1	1	1	1
XII. Istruzione ed educazione	5	3	2
XIII. Belle arti:																					
1. Belle arti	2	2
2. Musica drammatica	3	2	1	1
TOTALE	5	4	1	1
XIV. Lettere e scienze: Scienze ap- plicate	4	4	1
XV. Professioni girovaghe.	9	9	1	2	3
XVI. Personale di fatica non fisso.	60	59	1	2	12
XVII. Personale:																					
1. A carico altrui	73	45	28	1	2	2	15	6	1	2
2. Senza professione	1604	812	792	6	8	2	1	6	5	13	10	10	5	284	206	45	48	1	4
3. Senza indicaz. di professione.	180	97	33	1	2	1	2	1	31	5	1	1	1
TOTALE	1807	954	853	8	10	5	1	6	5	15	10	1	12	5	330	217	47	51	1	5
TOTALE GENERALE	5319	3879	1440	51	25	59	4	25	10	40	17	7	27	6	898	340	116	60	27	8

PROFESSIONI SECONDO LE CAUSE CHE LE PRODUSSERO.

Regno.

PLCSIONE				SCHIACCIAMENTI												Lesioni da macchine agrarie ed industriali		Violenze di animali		Valanghe di neve		Cause diverse e ignote									
d'armi da fuoco		di mine		Ustioni		Scoppio di fulmini		Cadute		rovine di fabbricati		frane di cave e miniere		frane di terra e pietre		caduta di alberi ed altri corpi pesanti		sotto veicoli e cavalli		sotto tramways		sotto convogli ferroviari		M. F.		M. F.		M. F.		M. F.	
M.	F.	M.	F.	M.	F.	M.	F.	M.	F.	M.	F.	M.	F.	M.	F.	M.	F.	M.	F.	M.	F.	M.	F.	M.	F.	M.	F.	M.	F.	M.	F.
2	7	1	1	2	...
...	1	...	2	1	1	...
...	2	1	...
...	3	...	1	1	1
...	2	2	1
...	2
...	1
...	1	...	3
...	2
...
...	3	1	1	...	24	4	...	3	3	...	1	6	...
5	5	1	3	17	13	20	5	2	1	1	2	2	3		
4	235	296	1	1	104	120	4	9	2	...	4	4	3	1	3	...	1	...	3	...	4	...	13	4	...	29	31	
9	5	5	5	1	...	30	14	1	...	3	1	3	...	1	...	3	...	1	...	2	1	...	6	3	
...	241	304	2	1	151	147	4	9	2	...	5	4	23	6	30	25	2	2	7	4	1	...	15	5	...	37	37	
9	10	17	...	334	389	60	14	1155	353	39	21	119	3	71	15	171	22	169	48	18	5	74	7	38	2	85	11	7	1	173	69

VII. — SUICIDI SECONDO I MEZZI DI DISTRUZIONE.

Anno 1881.

Province.

PROVINCIE	COMPLESSO			Con arma da taglio		Con arma da fuoco		Annegamento		Avvelenamento		Impiccagione		Asfissia		Precipitazione dall'alto		Schiacciamento sotto convogli ferroviari		Mezzi diversi e ignoti	
	Tot.	M.	F.	M.	F.	M.	F.	M.	F.	M.	F.	M.	F.	M.	F.	M.	F.	M.	F.	M.	F.
	Mantova	33	24	9	5	11	5	1	1	7	1	1	1
Capoluogo	8	6	2	3	3
Comuni rurali	25	18	7	2	8	5	1	1	7	1	1	1
Massa e Carrara	4	4	1	1	1	1
Capoluogo
Altri comuni urbani	2	2	1	1
Comuni rurali	2	2	1	1
Messina	8	6	2	2	2	1	1	1	1
Capoluogo	5	5	2	2	1
Altri comuni urbani	1	1	1	1
Comuni rurali	2	1	1	1	1
Milano	83	70	13	4	1	23	12	2	5	1	8	8	4	5	5	5
Capoluogo	48	39	9	2	17	3	1	4	1	2	5	4	4	3	2
Altri comuni urbani	10	9	1	2	3	1	1	1	1	1
Comuni rurali	25	22	3	2	1	4	6	1	5	2	1	3
Modena	26	22	4	3	6	7	2	1	4	1	2
Capoluogo	9	7	2	1	3	3	2
Comuni rurali	17	15	2	2	3	4	2	1	4	1
Napoli	49	38	11	2	1	21	4	1	1	12	5	1	1
Capoluogo	39	35	4	1	1	20	1	1	11	2	1	1
Altri comuni urbani	7	2	5	1	2	1	3
Comuni rurali	3	1	2	1	1	1	1
Novara	27	23	4	2	6	6	1	3	2	2	2	1	1	1
Capoluogo	2	2	1	1
Altri comuni urbani	8	7	1	1	2	1	2	1	1
Comuni rurali	17	14	3	1	4	4	1	1	2	2	1	1
Padova	33	24	9	2	6	9	5	6	2	2	1
Capoluogo	9	7	2	1	2	2	2	2
Comuni rurali	24	17	7	1	4	7	5	4	2	1
Palermo	21	15	6	1	5	2	4	2	1	2	2	2
Capoluogo	14	9	5	2	4	2	1	2	2	1
Altri comuni urbani	5	4	1	1	1	2	1
Comuni rurali	2	2	2
Parma	24	17	7	4	6	7	1	1	5
Capoluogo	6	4	2	1	2	2	1
Comuni rurali	18	13	5	3	4	5	1	1	4
Pavia	19	15	4	1	8	4	1	2	1	1	1
Capoluogo	6	3	3	1	2	2	1
Altri comuni urbani	2	2	1	1
Comuni rurali	11	10	1	6	3	1	1
Perugia	32	28	4	7	6	3	6	2	5	1	1	1
Capoluogo	12	10	2	2	1	1	3	1	2	1	1
Altri comuni urbani	9	9	3	1	1	1	2	1
Comuni rurali	11	9	2	2	4	2	2	1
Pesaro e Urbino	8	6	2	1	1	1	3	2
Capoluogo	3	3	1
Comuni rurali	5	3	2	1	1	1	2
Piacenza	8	5	3	1	2	1	1	1	2
Capoluogo	3	2	1	1	1	1
Comuni rurali	5	3	2	2	1	2
Pisa	20	17	3	2	7	1	5	2	2	1
Capoluogo	5	4	1	1	3	1
Altri comuni urbani	1	1	1
Comuni rurali	14	12	2	1	7	1	2	1	2
Porto Maurizio	10	9	1	1	3	1	1	1	3
Capoluogo	1	1	1
Altri comuni urbani	4	4	1	1	2
Comuni rurali	5	4	1	2	1	1	1
Potenza	8	6	2	3	2	1	2
Capoluogo
Altri comuni urbani	2	2	2
Comuni rurali	6	4	2	1	2	1	2

VII. — SUICIDI SECONDO I MEZZI DI DISTRUZIONE.

Anno 1881.

Compartimenti e Regno.

COMPARTIMENTI E REGNO	COMPLESSO			Con arma da taglio		Con arma da fuoco		Anne- gamento		Avvele- namento		Impic- cagione		Asfissia		Preci- pitazione dall'alto		Seliac- ciamento sotto convogli ferroviari		Mezzi diversi e ignoti	
	Tot.	M.	F.	M.	F.	M.	F.	M.	F.	M.	F.	M.	F.	M.	F.	M.	F.	M.	F.	M.	F.
	<i>Sicilia</i>	62	43	19	4	2	18	3	8	1	6	7	2	2	1	...	2	4	2
Capoluoghi di provincia	32	22	10	2	1	8	...	1	...	6	3	1	2	1	...	2	4	1	...
Altri comuni urbani . . .	20	14	6	2	1	6	2	5	...	3	3	1	...
Comuni rurali	10	7	3	4	1	2	1	...	1	1
<i>Sardegna</i>	16	14	2	1	...	7	...	2	1	2	1	1	1	...
Capoluoghi di provincia	8	8	...	1	...	6	...	1
Altri comuni urbani . . .	3	3	2	1
Comuni rurali	5	3	2	1	...	1	1	1	1	...
<i>REGNO</i>	1343	1068	275	58	9	340	11	241	125	65	26	156	41	39	13	101	42	54	3	14	5
Capoluoghi di provincia	556	453	103	27	4	172	1	81	30	42	16	29	5	23	10	49	31	22	3	8	3
Altri comuni urbani . . .	159	131	28	11	3	38	2	24	10	7	5	15	...	5	1	19	5	11	...	1	2
Comuni rurali	628	484	144	20	2	130	8	136	85	16	5	112	36	11	2	33	6	21	...	5	...

VIII. — SUICIDI PER MESI, IN CIASCUN

Anno 1881.

MESI	REGNO			Piemonte		Liguria		Lombardia		Veneto		Emilia		Umbria	
	TOTALE	Maschi	Femmine	M.	F.	M.	F.	M.	F.	M.	F.	M.	F.	M.	F.
Gennaio	96	77	19	6	3	4	15	5	6	2	14	2	4
Febbraio	91	72	19	9	3	1	1	15	3	17	5	2
Marzo	143	113	30	13	2	7	23	3	15	7	9	4	2
Aprile	131	103	28	20	3	5	2	18	3	18	3	18	9	1	1
Maggio	149	113	36	20	4	5	1	17	2	13	8	22	9	3
Giugno	148	113	35	14	3	2	1	23	3	19	5	14	13	5	1
Luglio	144	107	37	23	2	4	3	13	8	17	7	16	6	2	1
Agosto	118	100	18	15	3	4	1	25	2	20	5	7	3	2	1
Settembre	89	77	12	11	4	2	14	2	12	15	1	2
Ottobre	89	74	15	14	4	2	21	3	7	1	11	3	1
Novembre	77	61	16	8	3	3	8	4	7	3	9	4	4
Dicembre	68	58	10	11	2	5	7	1	9	9	2	2
ANNO . . .	1343	1068	275	164	36	44	9	199	39	160	41	149	58	28	4

IX. — SUICIDI SECONDO I MEZZI DI DISTRUZIONE

MESI	COMPLESSO			Con arma da taglio		Con arma da fuoco		Annegamento	
	TOTALE	Maschi	Femmine	Maschi	Femmine	Maschi	Femmine	Maschi	Femmine
Gennaio	96	77	19	6	1	23	14	5
Febbraio	91	72	19	5	1	18	2	19	8
Marzo	143	113	30	15	1	44	1	19	15
Aprile	131	103	28	3	3	29	25	17
Maggio	149	113	36	5	40	33	23
Giugno	148	113	35	5	33	2	29	14
Luglio	144	107	37	4	2	32	3	27	11
Agosto	118	100	18	3	30	17	8
Settembre	89	77	12	4	25	1	16	6
Ottobre	89	74	15	3	25	2	21	5
Novembre	77	61	16	4	20	13	9
Dicembre	68	58	10	1	1	21	8	4
ANNO . . .	1343	1068	275	58	9	340	11	241	125

COMPARTIMENTO E NEL REGNO.

Mesi.

Marche		Toscana		Roma		Abruzzi e Molise		Campania		Puglie		Basilicata		Calabrie		Sicilia		Sardegna	
M.	F.	M.	F.	M.	F.	M.	F.	M.	F.	M.	F.	M.	F.	M.	F.	M.	F.	M.	F.
1	6	2	4	1	1	7	2	2	2	1	4	2
1	10	1	1	2	2	3	3	2	2	1	3	2	2
6	1	9	4	8	1	2	9	4	1	1	1	7	2	1	1
...	1	6	2	5	2	1	8	1	1	1	2
6	2	11	3	3	1	1	7	2	4	1	3	1
3	11	3	4	1	2	10	3	1	1	1	1	4
2	7	2	6	1	2	6	3	1	2	2	4	4
...	14	1	2	1	4	5	2	1
...	4	2	1	1	1	8	1	1	5	2
2	8	1	3	4	2	1	1
...	7	1	1	1	2	1	2	8	1
...	1	1	2	6	3	1	5	1
21	5	94	22	39	10	13	5	74	17	15	6	6	2	5	43	19	14	2

PER MESI, IN TUTTO IL REGNO.

Avvelenamento		Impiccagione		Asfissia		Precipitazione dall'alto		Schiacciamento sotto convogli ferroviari		Mezzi diversi e ignoti	
Maschi	Femmine	Maschi	Femmine	Maschi	Femmine	Maschi	Femmine	Maschi	Femmine	Maschi	Femmine
11	5	10	4	3	10	3	1
5	2	12	1	5	2	5	1	2	1	2
5	4	12	2	3	2	7	5	7	1
7	1	22	4	3	7	3	3	4
5	13	7	4	3	8	2	5	1
6	3	20	7	4	8	9	7	1
5	4	14	6	1	2	16	7	8	1	1
9	2	12	4	6	1	11	3	9	3
1	1	15	1	1	1	8	2	5	2
4	2	5	1	3	1	8	3	3	1	2
4	10	3	1	7	3	2	1
3	2	11	1	5	1	6	1	3
65	26	156	41	39	13	101	42	54	3	14	5

X. — SUICIDI SECONDO L'ETÀ, IN CIASCUN

Anno 1881.

ETÀ	REGNO			Piemonte		Liguria		Lombardia		Veneto		Emilia		Umbria	
	TOTALE	Maschi	Femmine	M.	F.	M.	F.	M.	F.	M.	F.	M.	F.	M.	F.
Da 10 a 15 anni	7	7	1	2	1	1
» 15 » 20 »	82	61	21	10	3	1	1	10	2	6	2	13	4
» 20 » 25 »	162	135	27	21	1	10	21	5	10	2	11	5	3	1
» 25 » 30 »	133	113	20	16	4	2	1	28	3	8	1	18	3
» 30 » 40 »	217	164	53	28	4	10	1	31	8	25	8	19	12	5
» 40 » 50 »	264	204	60	31	8	6	6	38	9	41	10	27	14	5	1
» 50 » 60 »	233	182	51	26	6	8	39	8	29	14	27	13	5	1
» 60 » 70 »	166	139	27	26	7	3	26	1	28	3	18	9	5
» 70 » 80 »	62	49	13	5	2	4	3	2	9	1	1	1	2	1
» 80 in su.	10	7	3	1	1	1	1	2
Età ignota	7	7	2	1
TOTALE	1343	1068	275	164	36	44	9	199	39	160	41	149	58	28	4

XI. — SUICIDI SECONDO L'ETÀ E I MEZZI

ETÀ	COMPLESSO			Con arma da taglio		Con arma da fuoco		Annegamento	
	TOTALE	Maschi	Femmine	Maschi	Femmine	Maschi	Femmine	Maschi	Femmine
Da 10 a 15 anni	7	7	1	2
» 15 » 20 »	82	61	21	2	28	1	8	5
» 20 » 25 »	162	135	27	6	77	3	11	13
» 25 » 30 »	133	113	20	3	1	55	2	10	3
» 30 » 40 »	217	164	53	16	3	61	3	22	22
» 40 » 50 »	264	204	60	5	1	54	1	54	26
» 50 » 60 »	233	182	51	18	2	33	57	31
» 60 » 70 »	166	139	27	4	1	22	1	54	16
» 70 » 80 »	62	49	13	3	1	9	15	7
» 80 in su.	10	7	3	3	2
Età ignota	7	7	1	5
TOTALE	1343	1068	275	58	9	340	11	241	125

COMPARTIMENTO E NEL REGNO.

Eta

Marche		Toscana		Roma		Abruzzi e Molise		Campania		Puglie		Basilicata		Calabrie		Sicilia		Sardegna	
M.	F.	M.	F.	M.	F.	M.	F.	M.	F.	M.	F.	M.	F.	M.	F.	M.	F.	M.	F.
								2											
1	2	7	2	1	1	1	1	8	3	1						2		1	
3		15	3	6	1	1	1	17	1	2	2	1		1		11	5	2	
1	1	11	4	4	1	3		9	2	4				1		3	3	2	
1	1	13	3	7	4	1		8	2	2	2	1	1	1		11	5	1	2
3		19	2	9	2	1		11	4	1	1	1	1	2		3	2	6	
6		12	3	5	1	2	1	12	2	4		1				5	2	1	
6	1	11	4	5		2	1	4		1						3	1	1	
		5	1			2	1	1	3		1	2				4			
		1						1								1	1		
				3				1											
21	5	94	22	39	10	13	5	74	17	15	6	6	2	5		43	19	14	2

DI DISTRUZIONE, IN TUTTO IL REGNO.

Avvelenamento		Impiccagione		Asfissia		Precipitazione dall'alto		Schiacciamento sotto convogli ferroviari		Mezzi diversi e ignoti	
Maschi	Femmine	Maschi	Femmine	Maschi	Femmine	Maschi	Femmine	Maschi	Femmine	Maschi	Femmine
		1				1		2			
5	5	5	3	1	2	3	4	8	1	1	
7	6	8	2	6	1	11	2	9			
5	4	13	4	7	1	12	4	7		1	1
10	6	23	7	6	3	10	6	11	1	5	2
15	5	38	12	6	5	18	10	10		4	
12		30	9	11	1	19	7	1	1	1	
8		30	4	1		13	5	5		2	
3		8		1		9	3	1			2
						4	1				
						1					
65	26	156	41	39	13	101	42	54	3	14	5

XII. — SUICIDI SECONDO LO STATO CIVILE DELLE PERSONE.

Anno 1881.

Compartimenti e Regno.

COMPARTIMENTI E REGNO	COMPLESSO			CELIBI			CONIUGATI			VEDOVI			Stato Civile ignoto		
	TOTALE	Maschi	Femmine	TOTALE	Maschi	Femmine	TOTALE	Maschi	Femmine	TOTALE	Maschi	Femmine	TOTALE	Maschi	Femmine
Piemonte	200	164	36	91	81	10	81	63	18	20	12	8	8	8
Liguria	53	44	9	26	20	6	19	16	3	4	4	4	4
Lombardia	238	199	39	108	93	15	101	87	14	28	18	10	1	1
Veneto	201	160	41	60	49	11	105	81	24	31	25	6	5	5
Emilia	207	149	58	83	66	17	89	60	29	33	21	12	2	2
Umbria	32	28	4	16	15	1	11	9	2	5	4	1
Marche	26	21	5	12	9	3	12	10	2	2	2
Toscana	116	94	22	54	46	8	47	37	10	13	9	4	2	2
Roma	49	39	10	23	17	6	15	13	2	4	2	2	7	7
Abruzzi e Molise	18	13	5	10	8	2	5	4	1	3	1	2
Campania	91	74	17	53	43	10	28	23	5	5	4	1	5	4	1
Puglie	21	15	6	10	7	3	10	8	2	1	1
Basilicata	8	6	2	2	1	1	4	4	2	1	1
Calabria	5	5	3	3	2	2
Sicilia	62	43	19	23	20	3	29	18	11	6	3	3	4	2	2
Sardegna	16	14	2	8	8	6	4	2	1	1	1	1
REGNO. . .	1343	1068	275	582	486	96	564	439	125	158	107	51	39	36	3

XIII. — SUICIDI SECONDO LO STATO CIVILE DELLE PERSONE E I MEZZI DI DISTRUZIONE.

Anno 1881.

Regno.

MEZZI DI DISTRUZIONE	COMPLESSO			CELIBI			CONIUGATI			VEDOVI			Stato Civile ignoto		
	TOTALE	Maschi	Femmine	TOTALE	Maschi	Femmine	TOTALE	Maschi	Femmine	TOTALE	Maschi	Femmine	TOTALE	Maschi	Femmine
Con arma da taglio	67	58	9	24	22	2	34	27	7	8	8	1	1
Con arma da fuoco	351	340	11	222	216	6	99	96	3	20	18	2	10	10
Annegamento	366	241	125	116	77	39	175	114	61	63	38	25	12	12
Avvelenamento	91	65	26	44	27	17	36	29	7	8	7	1	3	2	1
Impiccagione	197	156	41	52	42	10	120	99	21	23	13	10	2	2
Asfissia	52	39	13	31	23	8	14	10	4	7	6	1
Precipitazione dall'alto	143	101	42	59	46	13	55	38	17	23	13	10	6	4	2
Schiacciamento sotto convogli ferroviari	57	54	3	29	28	1	21	19	2	4	4	3	3
Mezzi diversi e ignoti	19	14	5	5	5	10	7	3	2	2	2	2
TOTALE . . .	1343	1068	275	582	486	96	564	439	125	158	107	51	39	36	3

XIV. — SUICIDI SECONDO LE CONDIZIONI E PROFESSIONI DELLE PERSONE

Anno 1881.

E I MEZZI DI DISTRUZIONE.

Regno.

CONDIZIONI E PROFESSIONI	COMPLESSO			Con arma da taglio		Con arma da fuoco		Anne- gamento		Avvele- namento		Implic- cagione		Asfissia		Preci- pitazione dall'alto		Schiac- ciamento sotto convogli ferroviari		Mezzi diversi e ignoti	
	Tot.	M.	F.	M.	F.	M.	F.	M.	F.	M.	F.	M.	F.	M.	F.	M.	F.	M.	F.	M.	F.

I. Produzioni delle materie prime :

1. Agricoltura	377	266	111	17	2	48	2	85	79	4	3	75	19	2	...	22	4	10	1	3	1
2. Pastorizia ed allevamento del bestiame	8	8	...	1	5	2
3. Orticoltura e giardinaggio	2	...	2	2
4. Silvicultura	1	1	1
5. Pesca e caccia	1	1	4	...	1	1	1
6. Miniere e cave	11	11	...	1	...	1	...	2	1	1
TOTALE	400	287	113	19	2	49	2	92	81	4	3	81	19	3	...	23	4	11	1	5	1

II. Produzioni industriali :

1. Tessuti	24	11	13	...	1	2	...	4	11	1	...	2	1	1	1
2. Vestiario	83	58	25	3	1	11	...	14	8	4	1	11	2	5	5	7	7	3	1
3. Toiletta	9	9	...	2	...	2	...	2	...	2
4. Alimentazioni	71	62	9	3	...	17	1	15	3	3	1	6	...	5	...	11	4	2
5. Fabbricazione e manuten- zione delle case e strade	47	47	...	3	...	9	...	9	...	4	...	9	...	4	...	6	...	3
6. Mobilia	3	3	...	1	2
7. Utensili di casa	4	3	1	...	1	1	...	1
8. Trasporti, sellerie, ecc.	10	10	1	...	4	...	1	...	2	2
9. Costruzione delle navi	2	2	2
10. Fabbricazione d'armi e mu- nizioni	1	1	1
11. Industrie metalliche	25	26	...	3	...	4	...	6	...	6	...	1	...	1	...	3	...	2
12. Macchine ed arnesi diversi	10	10	1	2	...	2	2	...	3
13. Strumenti di scienze e musica	2	2	1	...	1	...	1
14. Carta	1	1	1
15. Tipografia ed arti affini	13	13	...	1	...	3	...	2	...	3	...	1	2	...	1
16. Oggetti di lusso	6	5	1	1	1	2	...	1	1
17. Illuminazione	2	2	...	1	1
TOTALE	314	265	49	18	3	55	1	57	22	27	3	36	3	17	5	36	11	18	1	1	...

III. Commercio	79	78	1	5	...	34	...	11	...	5	...	6	...	1	...	8	1	7	...	1	...
---------------------------------	-----------	-----------	----------	----------	-----	-----------	-----	-----------	-----	----------	-----	----------	-----	----------	-----	----------	----------	----------	-----	----------	-----

IV. Trasporti :

1. Vie ferrate, telegrafi, poste ecc.	19	19	4	...	8	1	...	1	...	1	...	4
2. Mari, fiumi e canali	6	6	2	...	1	...	2	1
3. Alberghi e quartieri mobiliati	5	5	2	...	2	...	1
TOTALE	30	30	8	...	11	...	3	...	1	...	1	...	2	...	4

V. Proprietà mobiliare ed immo- biliare	130	95	35	3	...	40	4	18	11	4	10	14	2	1	1	12	5	2	...	1	2
--	------------	-----------	-----------	----------	-----	-----------	----------	-----------	-----------	----------	-----------	-----------	----------	----------	----------	-----------	----------	----------	-----	----------	----------

VI. Personale di servizio	44	26	18	8	2	7	4	2	3	3	2	2	3	2	4	1	...	1	...
--	-----------	-----------	-----------	-----	-----	----------	----------	----------	----------	----------	----------	----------	----------	----------	----------	----------	----------	----------	-----	----------	-----

VII. Difesa del paese	102	102	...	1	...	86	...	5	...	1	3	...	5	...	1
--	------------	------------	-----	----------	-----	-----------	-----	----------	-----	----------	-----	-----	-----	----------	-----	----------	-----	----------	-----	-----	-----

XIV. — SUICIDI SECONDO LE CONDIZIONI E PROFESSIONI DELLE PERSONE

Anno 1881.

E I MEZZI DI DISTRUZIONE.

Regno.

CONDIZIONI E PROFESSIONI	COMPLESSO			Con arma da taglio		Con arma da fuoco		Anne- gamento		Avvele- namento		Impic- cagione		Asfissia		Preci- pitazione dall'alto		Schiac- ciamento sotto coavogli ferroviari		Mezzi ignoti e diversi	
	Tot.	M.	F.	M.	F.	M.	F.	M.	F.	M.	F.	M.	F.	M.	F.	M.	F.	M.	F.	M.	F.
	VIII. Amministrazione pubblica .	45	45	...	6	...	12	...	7	...	4	...	2	...	6	...	4	...	4
IX. Culto: Culto cattolico . . .	4	3	...	1
X. Giurisprudenza	5	5	2	...	2	...	1
XI. Professioni sanitarie	15	15	2	...	2	...	7	2
XII. Istruzione ed educazione . .	8	5	3	3	...	2	3
XIII Belle arti:																					
1. Belle arti	4	4	...	1	...	3
2. Musica e drammatica	2	2	1	...	1
TOTALE	6	6	...	1	...	4	...	1
XIV. Lettere e scienze: Scienze applicate	3	3	2	1
XV. Professioni girovaghe	12	12	3	...	3	3	...	2	1
XVI. Personale di fatica non fisso .	12	12	2	...	3	...	2	...	2	1	2
XVII. Personale:																					
1. A carico altrui	15	12	3	8	3	1	1	...	1	...	1
2. Senza professione	55	15	40	...	3	12	2	1	2	...	6	...	13	...	1	2	11	...	1	...	1
3. Senza indicaz. di professione	64	51	13	3	1	15	...	10	2	5	1	7	2	3	...	2	6	4	...	2	1
TOTALE	134	78	56	3	4	27	2	19	7	5	7	8	15	3	1	5	17	5	1	3	2
TOTALE GENERALE	1343	1068	275	58	9	340	11	241	125	65	26	156	41	39	13	101	42	54	3	14	5

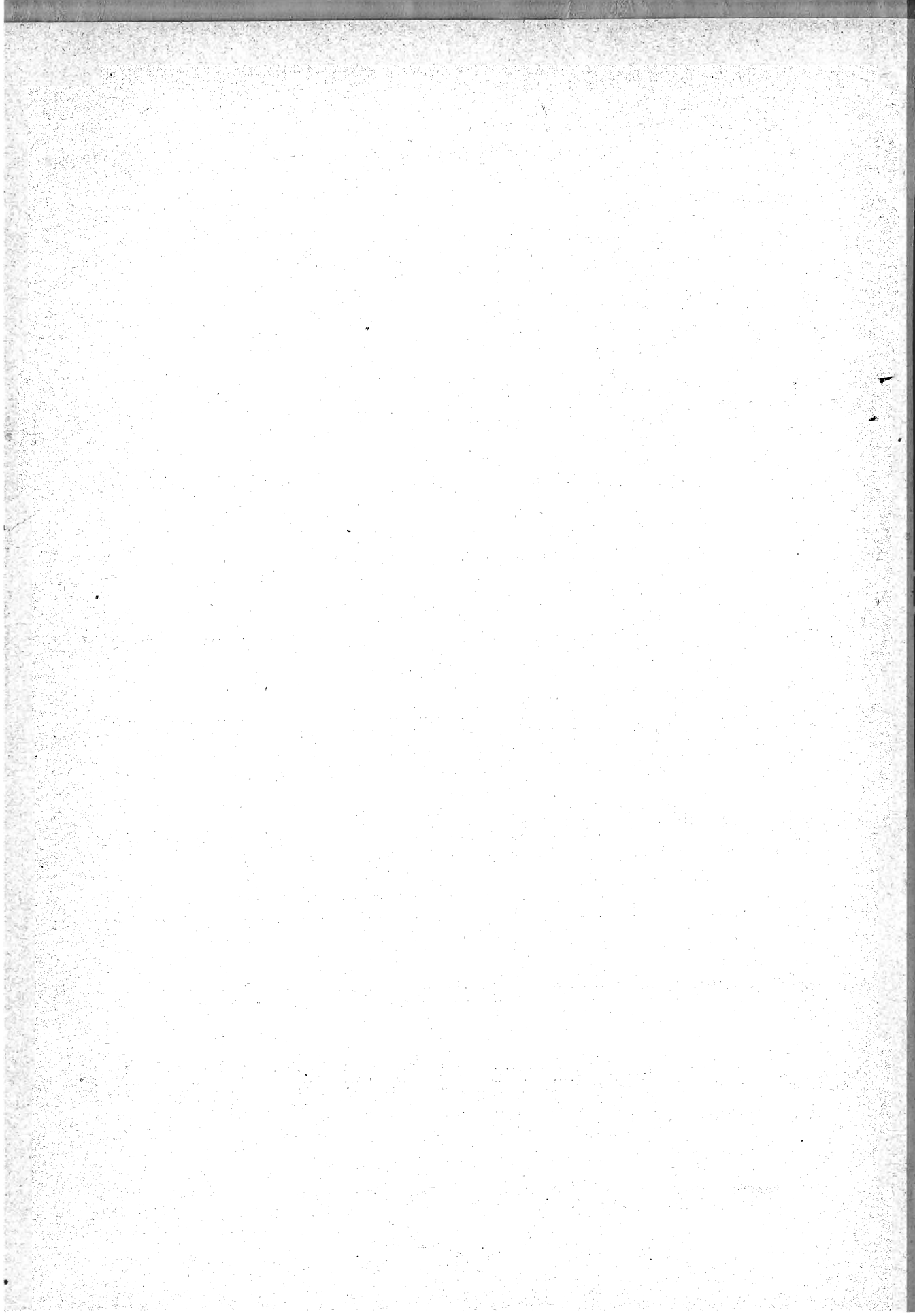

ERRATA - CORRIGE.

INTRODUZIONE.

PAGINA		ERRORE	CORREZIONE
XIV . .	Nota l'intera provincia di Mantova a cominciare dal 1873....	... a comin- ciare dal 1863

TAVOLE.

26	Circondario di BRESCIA	comune di Poncarale	Popolazione 31 dicembre 1881	1510	1410
48	Id.	COMO	id. Vill' Albese	id. id. id.	1781 1782
59	Id.	MONDOVI	id. Membarcaro	Nati - Totale	44 42
62	Riepilogo, circondario di	ROCCA S. CASCIANO	Nati - Femmine	915	916
75	Distretto di SERMIDE	comune di Felonica	Popolazione 31 dicembre 1881	3025	3023
91	Circondario di VERCELLI	id. Fontanetto da Po	id. id. id.	2111	3111
101	Id.	RIETI	id. Configni	Nati - Totale	125 25
121	Id.	VALLO DELLA LUCANIA	comune di Orria. Popolazione 31 dicembre 1881	1522	1527
144	Distretto di S. BONIFACIO	- Totale del Distretto	id. id. id.	33515	35515
219	Compartimento della	LIGURIA - febbraio - morti (femmine vedove).		182	192
359	Id.	della SICILIA - 1878 - comuni urbani - nati - totale.		96069	76969
362	RENO - 1865 - comuni urbani - nati - (femmine esposte)			12974	12971
391	Compartimento della	SICILIA - riep. per categ. di età (dalla nascita a 1 anno) - settembre		20042	20092
404	TOTALE DEL REGNO - ustioni - vedovi - totale			10	50

Nella *Introduzione con confronti internazionali per gli anni 1865-80*, pag. CCXLIII sono da fare le seguenti correzioni:

Nati per 100 abitanti:

IRLANDA — Anno 1866.	ERRORE	3,65	CORREZIONE	2,65
IMPERO GERMANICO — Media annuale.	»	3,58	»	3,95

INDICE.

INTRODUZIONE.

<i>Parag.</i>	I. Avvertenze preliminari	<i>Pag.</i>	v
»	II. Risultati generali del Movimento dello stato civile dal 1862 al 1881.	»	XII
»	III. Matrimoni	»	XIII
»	IV. Nati (esclusi i nati-morti)	»	XXXVI
»	V. Nati morti	»	XLVI
»	VI. Fecondità della popolazione.	»	L
»	VII. Parti multipli.	»	LII
»	VIII. Morti.	»	LV
»	IX. Aumento della popolazione	»	LXXXII
»	X. Morti violente	»	C

TAVOLE.

Tavola I. — MOVIMENTO DELLO STATO CIVILE PER COMUNI E PROVINCE	<i>Pag.</i>	3
---	-------------	---

Tavola II. — MOVIMENTO DELLO STATO CIVILE NEI COMUNI URBANI E NEI COMUNI
CAPOLUOGHI DI PROVINCIA, DI CIRCONDARIO O DISTRETTO :

Movimento dello stato civile nei comuni urbani	»	150
Movimento dello stato civile nei comuni capoluoghi di provincia e di circondario o distretto	»	170
Riassunto generale dei comuni capoluoghi di provincia e di circondario o distretto	»	182
Movimento dello stato civile nei comuni urbani e rurali, per provincie	»	186
Movimento dello stato civile nei comuni urbani e rurali, per compartimenti e nel regno	»	194

Tavola III. — MOVIMENTO DELLO STATO CIVILE PER MESI :

Movimento per sesso e per mesi, per provincie.	<i>Pag.</i>	199
Movimento dello stato civile per mesi, per compartimenti.	»	218-219
Id. id. nel regno	»	226-227
Parti multipli secondo la combinazione dei sessi, per provincie e compartimenti	»	228-229

Tavola IV. — MATRIMONI :

Matrimoni secondo lo stato civile dei coniugi, per provincie e compartimenti.	<i>Pag.</i>	232
Matrimoni tra consanguinei e tra affini per provincie e compartimenti	»	233
Matrimoni secondo il grado d'istruzione primaria dei coniugi, per provincie e com- partimenti	»	234-235
Matrimoni secondo l'età rispettiva dei coniugi, per provincie.	»	236-237
Id. id. per compartimenti e nel regno	»	240

Età dei coniugi per sesso e stato civile, per compartimenti	Pag.	241
Id. id. nel regno	»	245
Matrimoni secondo le combinazioni d'età dei coniugi, per compartimenti	»	246
Id. id. nel regno	»	250-251

Tavola V. — MORTI PER ETÀ, SESSO E STATO CIVILE :

Morti per gruppi di età e per sesso, per provincie	»	254-255
Morti per gruppi di età, sesso e stato civile, per compartimenti	»	262
Id. id. nel regno	»	270
Morti per gruppi di età e per sesso, per mesi, per compartimenti	»	272-273
Morti per gruppi di età, sesso e stato civile, per mesi, nel regno	»	288
Riassunto generale dei morti per età, sesso e stato civile, nel regno	»	294
Morti per ciascuna età e per sesso (anni 1879-81), per compartimenti	»	298
Id. id. nel regno	»	322

Tavola VI. — RIASSUNTI DEL MOVIMENTO DELLO STATO CIVILE DAL 1863 AL 1881:

Movimento dello stato civile, dal 1863 al 1881, per provincie	Pag.	327
Movimento dello stato civile nei comuni urbani e rurali, dal 1863 al 1881, per compartimenti	»	345
Movimento dello stato civile nei comuni urbani e rurali, dal 1863 al 1881, nel regno	»	362-363
Riassunto novennale (1872-80) dei matrimoni secondo le combinazioni di età e stato civile dei coniugi, nel regno.	»	364-365
Movimento novennale (1872-80) per mesi, per compartimenti	»	366
Id. id. nel regno	»	370
Riassunto novennale (1872-80) dei morti per gruppi di età e per sesso, per compartimenti	»	372
Id. id. per gruppi di età, sesso e stato civile, nel regno	»	376
Id. id. per gruppi di età e per mesi, per compartimenti	»	377
Id. id. per gruppi di età e sesso, per mesi, nel regno	»	394-395

Tavola VII. — APPENDICE AL MOVIMENTO DELLO STATO CIVILE — Morti violente nel 1881 :

I. Riassunto generale delle morti violente, per provincie e compartimenti	»	398-399
II. Morti accidentali secondo le cause che le produssero, per provincie	»	400
Morti accidentali secondo le cause che le produssero, per compartimenti	»	402-403
III. Morti accidentali per mesi, secondo le cause che le produssero, nel regno.	»	404-405
IV. Morti accidentali per sesso e stato civile secondo le cause che le produssero, nel regno	»	404
V. Morti accidentali per sesso e per età secondo le cause che le produssero, nel regno	»	405
VI. Morti accidentali per condizioni e professioni secondo le cause che le produssero, nel regno	»	406-407
VII. Suicidi secondo i mezzi di distruzione nei comuni urbani e rurali, per provincie e per compartimenti	»	410-414
VIII. Suicidi per mesi, in ciascun compartimento e nel regno	»	416-417
IX. Suicidi secondo i mezzi di distruzione per mesi, nel regno	»	ivi
X. Suicidi secondo l'età, in ciascun compartimento e nel regno	»	418-419
XI. Suicidi secondo l'età e i mezzi di distruzione, in tutto il regno	»	ivi
XII. Suicidi secondo lo stato civile delle persone, per compartimenti	»	420
XIII. Suicidi secondo lo stato civile delle persone e i mezzi di distruzione, nel regno	»	421
XIV. Suicidi secondo le condizioni e professioni delle persone e i mezzi di distruzione, nel regno	»	422-423
Errata-corrige	»	425